



Firmado digitalmente por:
FARFAN RUIZ Hillman FAU
20254165035 soft
Motivo: Doy V° B°
Fecha: 16/12/2022 18:39:04-0500



Firmado digitalmente por:
REMY LLACSA Gaston Roger
FAU 20254165035 soft
Motivo: Gerente General
Fecha: 16/12/2022 18:43:34-0500



Firmado digitalmente por:
PARRA CASAS Luis
Guillermo Grimaldo FAU 20254165035
soft
Motivo: Jefe
Fecha: 16/12/2022 19:04:50-0500

INFORME

"RENDICIÓN DE CUENTAS DE TITULARES POR TÉRMINO DE GESTIÓN"

OFICINA DE NORMALIZACIÓN PREVISIONAL - ONP

LIMA - LIMA – LIMA

diciembre 2022

INFORME DE RENDICIÓN DE CUENTAS DE TITULARES

- I. INFORMACIÓN GENERAL DEL PROCESO DE RENDICIÓN DE CUENTAS DEL PLIEGO
 - 1.1 Información general del titular del pliego
 - 1.2 Información de los titulares de las unidades ejecutoras
 - 1.3 Misión, visión, valores y organigrama
 - 1.4 Logros alcanzados en el periodo de gestión
 - 1.5 Limitaciones en el periodo a rendir
 - 1.6 Recomendaciones de mejora
- II. SECCIÓN I: INFORMACIÓN DE SISTEMAS ADMINISTRATIVOS DE GESTIÓN PÚBLICA
- III. SECCIÓN II: INFORMACIÓN DE INDICADORES SOCIALES Y ECONÓMICOS
- IV. SECCIÓN III: INFORMACIÓN DE BIENES Y SERVICIOS ENTREGADOS POR LA ENTIDAD
- V. SECCIÓN IV: INFORMACIÓN DE AUTOEVALUACIÓN DE LA GESTIÓN DE BIENES Y SERVICIOS ENTREGADOS POR LA ENTIDAD
- VI. ANEXOS DE LOS SISTEMAS DE ADMINISTRATIVOS

I. INFORMACIÓN GENERAL DEL PROCESO DE RENDICIÓN DE CUENTAS DEL PLIEGO.

1.1 Información general de titular de pliego.

Código de la entidad	0635		
Nombre de la entidad	OFICINA DE NORMALIZACIÓN PREVISIONAL - ONP		
Apellidos y nombres del titular de la entidad	PARRA CASAS LUIS GUILLERMO GRIMALDO		
Cargo del titular	JEFE		
Tipo de documento de identidad	DNI		
N° de documento de identidad	08197987		
Teléfonos:	016342200		
Correo electrónico	LPARRA@ONP.GOB.PE		
Tipo de informe	POR TÉRMINO DE GESTIÓN		
INFORME A REPORTAR			
Fecha de inicio del periodo reportado:	06/08/2022	Nro. documento de nombramiento / designación	Resolución Suprema N° 018-2022-EF
Fecha de fin del periodo reportado:	10/12/2022	Nro. documento de cese de corresponder	-
Fecha de Generación del Informe:	16/12/2022 17:42:46		

1.2 Información de los titulares de las unidades ejecutoras

Titulares de las unidades ejecutoras que intervienen en la elaboración del Informe						
N°	Unidad ejecutora	Tipo de documento de identidad	N° de documento de identidad	Apellidos y nombres	Fecha de inicio en el cargo	Remitió información (si/no)
1	OFICINA DE NORMALIZACIÓN PREVISIONAL - ONP	DNI	08197987	PARRA CASAS LUIS GUILLERMO GRIMALDO	01/12/2022	SI

Comentarios

1.3 Misión, visión, valores y organigrama

a. Misión

Garantizar el correcto funcionamiento de los regímenes y seguros previsionales, así como el eficiente manejo de los fondos previsionales encargados, a fin de lograr mayor cantidad de personas aseguradas que gocen de adecuadas prestaciones previsionales, a través de una atención de calidad que genere confianza en la ciudadanía.

b. Visión

Sector que impulsa el crecimiento económico sostenido, que contribuye a una mejor calidad de vida de los peruanos, garantizando una política fiscal responsable y transparente, en el marco de la estabilidad

macroeconómica.

c. Valores

1. Identificación: Las/os servidoras/es de la ONP deben sentir a la institución como una gran familia, por lo que debe trabajar siempre en armonía y con respeto hacia la/el otra/o, además de demostrar el sentido social y responsabilidad dentro de la misma entidad, permitiendo que la suma de esfuerzos individuales se exprese en resultados colectivos hacia las/os ciudadanas/os.

2. Empatía: Las/os servidoras/es de la ONP deben ser cercanas/os con el público al que atienden, permitiendo que la suma de esfuerzos individuales se exprese en resultados colectivos que permita un servicio de calidad a favor de la/el asegurada/o y la/el ciudadana/o, con el mejor trato posible para con ellas/os, logrando generarles confianza, a través de una imagen y una comunicación claras y multilingües.

3. Innovación: Las/os servidoras/es de la ONP deben contribuir con la calidad de vida de las/los aseguradas/os, a través de soluciones expertas, creativas, modernas, ágiles y digitales.

4. Excelencia: Las/os servidoras/es de la ONP deben ser proactivos, cumplir con los deberes, funciones y responsabilidades asignadas con compromiso y pasión, sobre una base de responsabilidad, atención, prontitud, destreza y eficiencia, optimizando el uso de los recursos públicos y pensando siempre que su accionar impacta en las/os ciudadanas/os.

5. Integridad: Las/os servidoras/es de la ONP deben hacer siempre lo correcto, actuando con ética pública, honestidad y transparencia en cada uno de sus actos.

d. Organigrama

Aprobado mediante Resolución Ministerial N° 174-2013-EF/10 y modificado mediante Decreto Supremo N° 258-2014-EF.

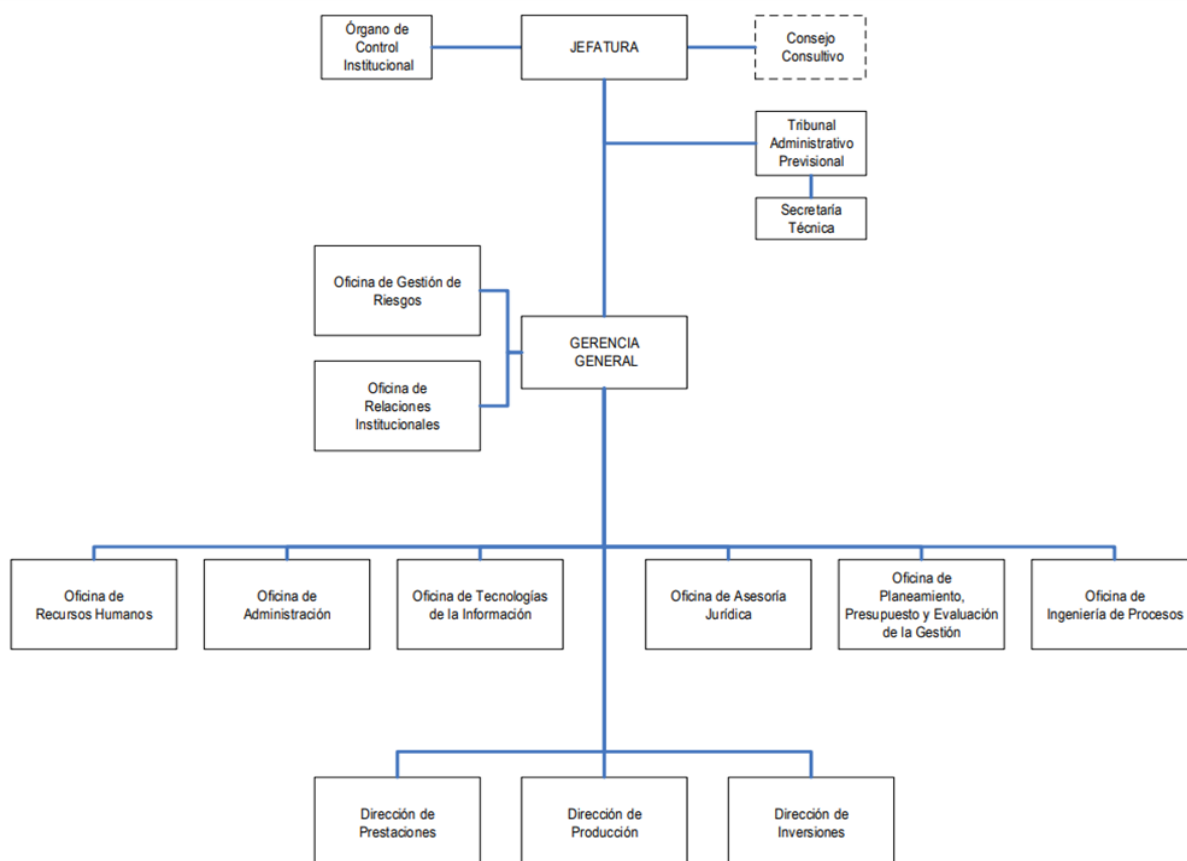

1.4 Logros alcanzados en el periodo de gestión

EN LOS SERVICIOS QUE BRINDA LA ONP A LOS USUARIOS:

-Implementación del Reglamento Unificado: En relación a la implementación del Reglamento Unificado, en el período se atendieron 289 casos a los que se aplicó el otorgamiento de hasta 72 unidades de aporte (equivalente hasta 6 años de aporte) con solo la presentación de una declaración jurada; 110 casos a los que se aplicó la pensión provisional a favor de solicitantes de pensión de discapacidad para el trabajo con la sola presentación del informe médico emitido por el médico tratante; 485 casos a los que se aplicó la pensión de sobrevivientes viudez a favor del viudo, sin el requisito de dependencia económica del causante; 3,399 aseguradas/os con el beneficio del préstamo previsual (reconocimiento de hasta 36 unidades de aporte equivalente a 3 años de aporte); 763 afiliadas /os facultativas/os han actualizado su Ingreso Mensual Asegurable; y, se incorporó a 651 nuevas/os afiliadas/os facultativas/os.

-Otorgamiento de pensiones provisionales: En el marco de aplicación de la Ley N° 27585, el Decreto de Urgencia N° 077-2020 y la Ley N° 31365, del mes de agosto 2022 al mes de noviembre 2022 se dieron 9,399 Pensiones Provisionales, de las cuales se han resuelto en forma definitiva 2,129 casos, quedando pendientes aún 7,270.

-Otorgamiento de pensiones proporcionales: En el marco de la aplicación de la Ley 31301, del mes de agosto 2022 al cierre del mes de noviembre 2022 se han otorgado 11,610 Pensiones Proporcionales.

-Acreditación de aportes en línea: A noviembre de 2022 se culminó la implementación de la automatización de las reglas de acreditación al Sistema Nacional de Pensiones (SNP) de los aportes obligatorios y aportes facultativos (acreditados o no), en base a la información declarada por el empleador, desde julio de 1999, que provienen de SUNAT, con el objetivo de mantener actualizada, en tiempo real, la información respecto a los aportes del afiliado. Asimismo, se ha elaborado el reporte que muestra los aportes acreditados y no acreditados

por cada afiliado con la información de la Base de Datos Institucional (BDI), el cual se encuentra disponible a través de los medios digitales mediante el cual la/el afiliada/o a través de su clave virtual pueda visualizar el estado de sus aportes al Sistema nacional de Pensiones.

-Poblamiento de aportes en la BDI: Se ha culminado la migración de aportes a la BDI con aportes del Sistema de Cuenta Individual de Empleadores y Asegurados (SCIEA) o que habiendo sido migrado se encontraba sin estado de acreditación. En consecuencia, se pobló 165,635 aportes a la BDI, relacionados a 7,724 personas.

-Acompañamiento a asegurados: La Cartera de servicios Gerontológico-Sociales incluye seis programas (Ciudadanía, Envejecimiento activo y productivo, Solidaridad intergeneracional, Acompañamiento domiciliario, Cuidado de cuidadores y el de Articulación sociosanitaria) con 24 talleres diferenciados. Se duplicó la cantidad de equipos informáticos (de 33 a 79) destinados a la alfabetización digital de nuestros asegurados. En el periodo a informar, el programa alcanzó a 808 pensionistas y beneficiarias/os han culminado los talleres de alfabetización, de las cuales, el 92.6% afirmó que han incorporado el uso de los equipos electrónicos en su vida cotidiana.

-Aseguramiento: A partir de enero de 2022 a través del proyecto Ficha del Asegurado, se ha implementado el autoservicio en línea para que el ciudadano pueda realizar su aseguramiento al SNP como afiliado facultativo. Asimismo, a partir del 15 de agosto de 2022, se viene incorporando al SNP a los afiliados obligatorios a través de la Ficha del Asegurado.

-Aportes acreditados: Se ha culminado la implementación del reporte de aportes acreditados a través de medios digitales, como por ejemplo en el Portal Web "Tu Zona Segura", mediante el cual la/el afiliada/o a través de su clave virtual pueda visualizar el estado de sus aportes al Sistema nacional de Pensiones

-Módulo de autoservicios de la ONP: Durante el mes de agosto se elaboraron alternativas de solución para ofrecer la mejor experiencia a nuestros asegurados con relación al uso de los módulos de autoservicios de la ONP, diseñando 8 prototipos testeados en los centros de atención, referidos a: señalética banner en la entrada de los Centros de atención, banner guía de los pasos de los módulos de autoservicios, protocolo de atención en los módulos de autoservicio, rediseño externo de los módulos de autoservicio, rediseño de la interfaz del módulo boletero (pensionista), sistema de voz módulo boletero (pensionista), rediseño de la interfaz del módulo con clave virtual (pensionista) y rediseño de la interfaz del módulo con clave virtual (afiliados).

-Autoservicios en línea: A partir de enero de 2022 a través del proyecto Ficha del Asegurado, se ha implementado el autoservicio en línea para que el ciudadano pueda realizar su aseguramiento al SNP como afiliado facultativo. A partir del 15 de agosto de 2022, se viene incorporando al SNP a los afiliados obligatorios a través de la Ficha del Asegurado. La conclusión de aseguramiento ha sido implementada a partir del 15 de octubre de 2022.

-Transferencia de pensiones: Se continuó con el proceso de transferencia de pensiones del Decreto Ley N° 20530 de diversas Unidades Ejecutoras del Ministerio de Educación en cumplimiento del Decreto de Urgencia N° 015-2019, Decreto de Urgencia N° 077-2020 y la Ley N° 31365, Ley de Presupuesto del Sector Público para el Año Fiscal 2022, habiendo asumido el pago de 2016 pensionistas en setiembre de 2022 (Decreto Supremo N° 195-2022-EF).

FORTALECIMIENTO DE LOS SERVICIOS PREVISIONALES:

-Pago a domicilio: Se continuó con el fortalecimiento del servicio de pago a domicilio. A diciembre de 2022, 10,094 pensionistas reciben el servicio de pago a domicilio de manera gratuita.

-Asesoría previsional: A través de la asesoría previsional brindada por diversos canales de atención al usuario, se atendieron: Canal de atención ONP Virtual: 86,324 formularios; Canal Telefónico ONP Te Escucha: 226,244; Canal Web chat/ WhatsApp: 82,942 chats, Canal Contáctenos: 5,926 correos, y Canales (Centros de Atención: 187,720 usuarios y alternativos y Centros MAC: 37,130 usuarios). En el mes de setiembre se redujo el stock de

formularios virtuales pendientes de atención, pasando de 38 mil en abril a aproximadamente 1,600 en el último mes.

-Gestión de canales: Al 10 de diciembre de 2022, se concluyó con la implementación de nuevos canales presenciales a nivel nacional, a fin de habilitar la atención presencial a través de 124 puntos de atención a nivel nacional: 23 Centros de Atención a nivel nacional, de los cuales los CA de Lima y regiones cuentan con áreas de autoservicio, salas de espera y ambientes para las casas del pensionista (Yuyaq), 23 puntos de atención implementados en entidades públicas y privadas: 13 entidades y 10 Centros Mac, con estaciones de trabajo y personal ONP, a fin de seguir brindando los mismos servicios previsionales que se brindan en los centros de atención, 78 puntos de atención a través de Mac Express (a través de Tambos, Pías y Municipalidades) que nos permite estar donde nuestros asegurados y aseguradas más nos necesitan. En el mes de noviembre la ONP recibe mención especial "Colaboración a la inclusión" en el Concurso de Buenas Prácticas de Gestión Inclusiva 2022 organizado por CONADIS, por la demostrada contribución a una sociedad inclusiva para las personas con discapacidad a través de diversas adecuaciones en la infraestructura y comunicación del Centro de Atención de Independencia-Lima, logrando facilitar el acceso autónomo y seguro de las personas con discapacidad.

-Cultura previsional: Se desarrolló la primera Feria Previsional como un mecanismo de promoción de la cultura previsional organizada por la ONP en el distrito de San Martín de Porres. En esta feria se contó con todos los servicios que ofrece la Entidad, incluidos los servicios de Cultura previsional y Asesoría Previsional. La feria tuvo un alcance de 362 personas registradas. Se organizó y realizó el concurso "Yo tengo un Futuro" dirigido a los hijos de los trabajadores de la ONP entre los 7 y 17 años, con el objetivo de Incrementar el nivel de conocimientos previsionales entre los niños y adolescentes y promover la Cultura Previsional al interior de la ONP.

-App ONP móvil: En el mes de noviembre de 2022 se logró relanzar la aplicación móvil, cuyo diseño y experiencia usuario fue trabajada de mano de la Oficina de Tecnologías de la información y la Dirección de Prestaciones para lograr un producto actualizado que acerque nuestros servicios más demandados a la palma de la mano de los usuarios, ofreciendo una experiencia más amigable y acceso a información segura.

EN LA GESTIÓN INTERNA:

-Portafolio Consolidado del FCR: El valor contable del Portafolio Consolidado del FCR, al cierre del mes de octubre de 2022 (última información disponible) asciende a S/ 21,772 millones. Asimismo, la rentabilidad nominal anual acumulada en moneda nacional al mes de octubre de 2022 ascendió a 0.60%, 1.58% de los últimos 12 meses, y 7.82% de los últimos 60 meses.

-Sistema de Gestión Antisoborno (SGAS): En setiembre de 2022 se concluyó con la implementación del SGAS basado en la Norma Técnica Peruana ISO 37001: 2017. "Sistema de Gestión Antisoborno. Requisitos con orientación para su uso", cuyo alcance son 11 procesos institucionales. En octubre la entidad pasó por la auditoría de certificación, obteniendo el 15 de noviembre de 2022, la certificación del SGAS.

-Modelos de negocio de servicios: En el periodo reportado, la OIP elaboró los modelos de negocio de los siguientes servicios: Cultura Previsional y Acompañamiento.

-Implementación de tubos operativos: Con el fin de atender las solicitudes generadas en el día a día, se aprobó la implementación de los tubos operativos en la ONP. En el periodo se alcanzó una producción de 30,477 solicitudes atendidas; a la fecha los tubos operativos implementados son: Acreditación de Aportes (TO1), Pensión Ley N° 31301 (TO2), Pensión de Jubilación General / Invalidez (TO3), Pensiones de Sobrevivientes de Causante No Pensionista (TO5) y Pensiones de Sobrevivientes de Causante Pensionista (TO6).

-Modelo de Excelencia de Gestión en la ONP: Producto de la implementación de los planes de acción el marco del MEG, se está implementando mejorar la atención de los clientes implementando: a) La metodología para explorar las necesidades y expectativas de los clientes a fin de generar nuevos servicios o alinear los servicios

existentes a estas necesidades, para lo cual se está elaborando el documento normativo (instructivo); b) Metodología para la gestión de los indicadores de servicio.

-HackatONP: En el mes de agosto de 2022 se realizó la 3ra edición de la HackatONP, involucrando al personal en la búsqueda de propuestas de solución a oportunidades de mejora en la entidad; generando un portafolio de 7 propuestas de mejora que se vienen implementando.

-Dispositivos normativos internos: Se aprobaron 14 dispositivos normativos (10 directivas, 1 instructivo y 3 manuales) que contribuyeron a fortalecer la gestión interna (en el ámbito de la Gerencia General, Oficina de Administración, Oficina de Gestión de Riesgos, Oficina de Ingeniería de Procesos, Oficina de Tecnologías de la Información, Oficina de Planeamiento, Presupuesto y Evaluación de la Gestión, Oficina de Relaciones Institucionales y Dirección de Prestaciones).

-Sistema de Control Interno: De las doce medidas de control del Plan de Acción Anual-Sección Medidas de Control del SCI 2022, se tienen diez implementadas que representan el 83% medidas de control al presente mes. De los treinta y cuatro medios de verificación programados para validar la ejecución de las doce medidas de control del Plan de Acción Anual- Sección Medidas de Control del SCI 2022, se ha logrado terminar y validar con treinta y uno que representa un 91%. Se viene efectuando la implementación del SCI dando cumplimiento a las actividades programadas y en los plazos establecidos. En cuanto a las medidas de remediación, de las seis medidas aprobadas, tres se encuentran implementadas, dos en proceso y una pendiente.

-Comunicación Institucional: Se promovió la cultura previsional a través de publicaciones del ecosistema digital de la ONP, haciendo uso de nuestros canales oficiales: Fanpage ONP Oficial, ONP virtual y Youtube, además de informar sobre el servicio gratuito de asesoría previsional que brinda la entidad. Se realizaron 14 publicaciones en las redes de la ONP (dentro de las cuales las más populares correspondieron al curso virtual "El derecho a la pensión en el SNP: condiciones, requisitos y casos" y la Feria Previsional de SMP) y 2 videos en el canal oficial de YouTube (La pensión proporcional le ha cambiado la vida de nuestros afiliados - Piensa en tu futuro y en el de tu familia), acciones que sumaron un alcance total de 224,754 personas. En tanto que, en la landing onpcultura.pe, se publicaron 22 productos entre cuentos ilustrados, interactivos, comics, videos y podcasts, dirigidos a públicos de diferentes edades, segmentados por perfil: niñas y niños, adolescentes, jóvenes y adultos.

-Difusión de servicios y canales de atención: La información difundida sobre los temas de la ONP ha logrado llegar a los lugares más alejados del territorio nacional, a la par de la ampliación de los canales de atención de la Entidad. Se impulsó el conocimiento sobre los servicios y canales de atención que ofrecemos.

-Comunicación amigable: En el marco de la actividad para estandarizar los documentos emitidos por la entidad en cuanto al tono de la comunicación, aplicación del lenguaje inclusivo y uso de mensajes claros y sencillos, se revisaron y adaptaron diversos materiales informativos para mantener una lectura fluida, dedicándonos en esta segunda parte del año en guías, cartillas sobre los servicios de la ONP, entre otros, dirigidos principalmente a nuestro público adulto mayor.

-Responsabilidad Social: En el marco del Plan de Responsabilidad Social 2022, la ONP participó en la "Iniciativa Modelo Eco IP 2022"- II Etapa y obtuvo el primer lugar entre las instituciones públicas ecoeficientes. Asimismo, el Programa Pensionista Centenario realizó el envío de 434 cajas y 807 canastas con víveres a pensionistas mayores de 100 años a nivel nacional, con el objetivo de reconocer y valorar la trayectoria de vida de pensionistas centenarios.

-Unidad Funcional de Integridad Institucional: Se elaboró y se viene ejecutado el Programa de Integridad de la ONP alineado a la implementación del Modelo de Integridad de la Gestión Pública. Asimismo, la ONP presentó el Índice de Capacidad Preventiva (ICP) frente a la corrupción obteniendo como resultado en el mes de junio un 96% encontrándonos en la categoría Destacable en el Estándar de Integridad Etapa N° 1. Se han realizado capacitaciones y campañas de difusión respecto de temas de ética e integridad, conflicto de intereses y canales de denuncia presuntos actos de corrupción. Adicionalmente, se participó en la certificación de 11 procesos en

el Sistema de Gestión Antisoborno.

-Piloto Alertas Tempranas: Con la implementación de piloto alertas tempranas dentro del canal telefónico de la Defensoría de la/del Asegurada/o, se ha conseguido reducir hasta en un 88% el ingreso de quejas administrativas al haberse optado por brindar información con un enfoque integral y basado en las necesidades de nuestros asegurados.

-Atención de insatisfacciones: A inicios del 2022 existía un total de 5,927 quejas administrativas registradas en el 2021, que se encontraban pendientes de atención. A fines del mes de noviembre 2022, las quejas del año 2021 han sido atendidas en un 99.2%.

-Boletín estadístico institucional: En el mes de enero de 2022 se logró la publicación del primer boletín estadístico institucional de la ONP. En el periodo en revisión, se publicó la cuarta edición, con información al cierre de junio de 2022.

-Proceso de notificaciones: Al 6 de agosto 2022, se tenía un stock aproximado de 30,441, de los cuales, 8,436 notificaciones se encontraban en estado de pendientes de trámite y 22,005 en proceso. Ahora bien, al 10 de diciembre se encuentran en estado de pendientes 8,425 notificaciones. En ese sentido se redujo en 61.07% el stock inicial.

-Canales de atención para pago de pensiones: Se optimizaron los canales con Interbank y Citibank para atender de manera más eficiente el pago de pensiones en virtud de los convenios internacionales de cooperación entre naciones que fueron suscritos, buscando menores costos y manejando mejores tiempos en el procesamiento de la información, lo cual ha repercutido favorablemente en el pensionista y en la reducción de costos financieros por comisiones bancarias.

-Archivos digitales de las provisiones contables: Se ha implementado el archivo digital por devengados de pensiones, el cual se encuentra actualizado y permite llevar el control de los devengados efectuados por Contabilidad y las notas de contabilidad emitidas de forma mensual.

-Implementación de iniciativas de desarrollo: Se han realizado 2 iniciativas de desarrollo, las cuales consideran la ficha del asegurado y el aplicativo móvil de ONP.

1.5 Limitaciones en el periodo a rendir

A NIVEL EXTERNO:

-Pandemia: La pandemia y la emergencia sanitaria por la propagación de la COVID-19 ha impactado en la labor de la ONP. Así, diversas actividades relacionadas a la innovación de los servicios no han podido realizarse de manera presencial, motivando ello a realizarlas de manera virtual; además, imposibilitaron tener una capacidad instalada óptima de personal en presencial que pueda realizar las actividades para el entendimiento de los principales puntos de afectación los asegurados en relación a los servicios a innovar. Asimismo, las atenciones de las labores de verificación de campo disminuyeron (las empresas no han venido atendiendo de manera presencial); generando retraso en la atención de solicitudes de pensión. Los requerimientos que no pudieron ser atendidos dentro del plazo correspondiente, debido a la restricción en los servicios tales como labores de verificación, mensajería, entre otros, lo que ocasionó un retraso en la atención de solicitudes administrativas y, consecuentemente, un incremento progresivo en el ingreso de quejas administrativas.

-Uso de las tecnologías de la información y comunicación: Existe cierta resistencia de las personas adultas mayores para hacer uso de ellas y participar en entornos virtuales o desconocen el uso y manejo de las redes sociales, no cuentan con internet y otros no tienen un celular smartphone o una computadora.

-Gestión de convenios y alianzas interinstitucionales: En el caso de la gestión de convenios, una limitación es el plazo de respuesta de las contrapartes. Por su parte, en el marco de gestión de alianzas interinstitucionales una limitación es el plazo de respuesta de los potenciales aliados.

-Automatización del aseguramiento facultativo: La afiliación facultativa se encuentra implementada con un

servicio en línea a través de la Plataforma digital única del Estado Peruano; esta implementación ha sido realizado dentro del proyecto Ficha de Asegurado, con el desarrollo de un autoservicio en línea para la afiliación facultativa al SNP. Este servicio aún no se encuentra disponible para los ciudadanos con documento de identidad distinto al DNI, debido a la falta de disponibilidad del servicio con Migraciones en la etapa de desarrollo de la ficha.

A NIVEL INTERNO:

-Déficit de automatización y tecnología en la gestión de activos del FCR: La gestión integral de los activos financieros del FCR no está automatizada, desde la parte de Front Office a cargo de la Dirección de Inversiones que analiza y ejecuta la inversión, Middle Office a cargo de la Oficina de Gestión de Riesgos que realiza la valorización y cálculo de rentabilidad del Portafolio del FCR, como del Back Office que realiza el proceso de liquidación. Esta deficiencia ha sido informada al Directorio del FCR en la Sesión N° 4-2022/FCR, del 21.11.2022, mediante Informe N° 192-2022-ONP/DIN donde se efectuó un comparativo del FCR respecto a entidades del estado y privadas. La falta de automatización genera el retraso de envío de información al Directorio del FCR, como su publicación en los respectivos portales de transparencia. Por otro lado, la gestión de los activos inmobiliarios cuenta con un sistema desfasado, el cual se encuentra en proceso de actualización (Nuevo Sistema de Administración Inmobiliaria).

-Déficit de automatización y tecnología en los procesos: El proceso de fiscalización no cuenta con un soporte tecnológico que permita la atención sistematizada de la fiscalización, por lo que a la fecha se tiene una alta dependencia de trabajo manual. Por su parte, el procesamiento de la información de aportes recaudados no cuenta con un sistema que permita administrar y gestionar la información de la recaudación y la gestión de los aportes, por lo que requiere de frecuentes reportes extraídos de la data remitida por SUNAT (Información de empleadoras/es, trabajadores, declaraciones y pagos al SNP y FCR, recaudación bruta y neta del SNP y FCR, devoluciones al SNP y FCR).

-Limitaciones de herramientas tecnológicas: Para el caso de la asesoría previsional, el aplicativo a través del cual ingresan los formularios que registran nuestros usuarios y que es utilizado por nuestro personal para realizar la asignación de los referidos formularios y la atención de los mismos, constituye una herramienta de poca ayuda para realizar la asignación, el seguimiento y control de la atención de los formularios; toda vez que no se encuentra interconectada con nuestros demás sistemas de ONP, no realiza validaciones a la información que se ingresa y no guarda la trazabilidad de las atenciones. Asimismo, se ha identificado limitaciones para el tratamiento de las cuentas por cobrar, debido a la falta de herramientas tecnológicas que permitan revisar y/o depurar la base de datos para la clasificación y/o registro contable al cierre de cada periodo.

-Disminución de personal en el Tribunal Administrativo Previsional (TAP): El 20 de octubre de 2022, renuncia el Presidente de la Sala, Jaime de la Puente Parodi, por lo que se viene realizando las sesiones del TAP con 2 vocales.

-Nuevos encargos a la ONP: Las funciones de calificación y liquidación de solicitudes del Decreto Ley N° 20530, la administración de pagos de los casos de las UGEL de Lima Metropolitana y Beneficencias Públicas, así como la atención de solicitudes de pensión proporcional (Ley N° 31301), impactó en la capacidad operativa de la Dirección de Prestaciones y la Dirección de Producción, tanto en la apertura de expedientes y en la acreditación y calificación del derecho; lo cual conllevó a la demora en la atención de solicitudes, originando el incremento de quejas administrativas.

-Término de contrato del proveedor del servicio ONPTescucha: Ante la ausencia de un servicio exclusivo para la atención de llamadas telefónicas del Servicio ONP Te Escucha, el promedio de llamadas que ingresan a través del canal telefónico de la Defensoría de la/ del Asegurada/o (IVR7) se ha incrementado en un 38%, deviniendo en el aumento de la tasa de abandono de llamadas, la misma que se incrementó del 30% al 43%.

-Limitaciones de la plataforma de selección de personal: El aplicativo de selección de personal necesita implementar funciones como la recepción de curriculum vitae u hojas de vida en línea, firmas digitales en línea para los resultados de las publicaciones enlazadas con el portal institucional, así como mejoras en el contenido de la ficha de postulante. El aplicativo no cuenta con funcionalidades que permitan la postulación de personas en el marco de la ley de personas con discapacidad.

1.6 Recomendaciones de mejora

-Saneamiento de inmuebles: Se requiere continuar con el seguimiento a EsSalud, respecto al saneamiento de los inmuebles del FCR denominados Unión Ex Caja de Ahorros y Playa Tumi, pendientes a ser saneados desde la transferencia efectuada en el marco del Decreto de Urgencia N° 067-98 (15.01.1999). El saneamiento de los referidos inmuebles es vital para que el FCR cumpla su objetivo de capitalizar sus recursos.

-Servicio Integral de Custodia del FCR: Se requiere un sistema integral de custodia de los activos financieros del Portafolio del FCR.

-Implementación de un ecosistema de innovación: Se requiere fomentar un ecosistema de innovación en los diferentes órganos de la entidad para promover la formulación de propuestas de innovación, alineadas a la estrategia institucional.

-Implementación de la gestión del conocimiento: Automatizar las herramientas claves que permitan la consulta de los principales documentos de gestión y herramientas necesarias para el desempeño óptimo de las funciones los integrantes de los procesos operativos críticos.

-Automatización de la gestión de activos del FCR: Se requiere de la automatización del proceso de gestión de los activos financieros como inmobiliarios del FCR. Respecto a los activos financieros se debe automatizar de forma integral la gestión del Front, Middle y Back Office del FCR; priorizando la parte del Back Office con relación al manejo de recursos tanto para el proceso de liquidación de las inversiones como de recepción de recursos, siendo un pedido expreso del Directorio del FCR.

-Suscripción de convenios con entidades del Estado y bancos: Se requiere fortalecer la colaboración interinstitucional con PENSIÓN 65, SBS, CONADIS, RENIEC y ESSALUD que permitirá el acceso de información sobre la situación de salud y otros que presentan los pensionistas de la ONP, así como mejorar los servicios brindados a la ciudadanía. Asimismo, impulsar la suscripción de convenios con los bancos BBVA y BANBIF, para el pago de pensiones y beneficios a cargo de la ONP.

-Sistema Amachaq: Continuar con la implementación del Sistema de Gestión Amachaq, el cual se viene desarrollando bajo la modalidad del Sprint.

-Alertas Tempranas: Continuar con las gestiones para la implementación de la actividad Alertas Tempranas en los demás canales de atención, a fin de reducir el ingreso de quejas administrativas, así como coadyuvar con la evaluación de las solicitudes por parte del proceso de calificación.

-Piloto de Protección de Derechos: Continuar con la implementación del Piloto en los demás Centros de Atención de Lima Metropolitana.

-Automatización de las acciones de fiscalización: Se requiere la automatización de la fiscalización que permita el procesamiento automatizado de las acciones (ingresos, análisis y resultados).

-Gestión de aportes: Continuar con la implementación de las validaciones automatizadas en línea con la información de Migraciones sobre los documentos de identidad distinto al DNI y la automatización de la gestión de aportes que permita el procesamiento automatizado de la información remitida por la SUNAT (Información de empleadores, trabajadores, declaraciones y pagos al SNP y FCR, recaudación bruta y neta del SNP y FCR, devoluciones al SNP y FCR), así como la acreditación de los aportes en tiempo real.

-Acompañamiento a los pensionistas: Continuar con la implementación de la Cartera de Servicios Gerontológico-Sociales, en sus líneas Casas Yuyaq (presencial), Yuyaq Digital, Yuyaq Itinerante y Yuyaq cuidados intradomiciliarios, con el objetivo de contribuir a mejorar la calidad de vida de las/los personas adultas

mayores pensionistas, en cuanto a la diversificación de talleres e incremento de horas por taller. Continuar generando alianzas estratégicas con diferentes actores territoriales, a fin de llegar de modo presencial donde no existan Casas Yuyaq y continuar con la expansión de la cobertura de servicios de acompañamiento mediante la habilitación de las casas Yuyaq en el Centro de Atención de Loreto y Cusco. Asimismo, el arrendamiento de un local para una casa Yuyaq (independiente del centro de atención) en la región Callao.

-Nuevo Sistema de Gestión Documental: Garantizar la puesta en marcha del nuevo sistema de gestión documental, así como el soporte tecnológico necesario, para optimizar el flujo de información a nivel institucional.

-Ampliación de la red bancaria: Continuar con la ampliación de la red bancaria privada para facilitar el cobro de pensiones de nuestros asegurados.

-Implementación de herramientas tecnológicas: Se requiere implementar herramientas tecnológicas que faciliten la clasificación, determinación y análisis de las cuentas por cobrar, así como la conciliación de la información provenientes de los administradores de cartera para la incorporación en los Estados Financieros de la ONP y el FCR.

-Calidad del dato: Reforzar las actividades de calidad del dato con el objetivo de contar con una base de datos consistente, que garantice la precisión y completitud de la información de la Base de Datos Institucional (BDI) y de las otras bases de datos que dan soporte a los procesos de negocio de la ONP, según lo indicado en el Reglamento Unificado.

II. SECCIÓN I: INFORMACIÓN DE SISTEMAS DE GESTIÓN PÚBLICA

Comprende la información relevante de los 11 Sistemas Administrativos del estado mediante los cuales se organizan las actividades de la administración pública y que tienen por finalidad promover la eficacia y eficiencia siendo de aplicación nacional; Planeamiento Estratégico, Presupuesto Público, Inversión Pública, Abastecimiento, Contabilidad, Tesorería, Endeudamiento Público, Gestión de Recursos Humanos, Defensa Judicial del Estado, Control y Modernización de la Gestión Pública.

1. Sistema Nacional de Planeamiento Estratégico

1.1. Información General del PEI (REGISTRADO POR PLIEGO)

Horizonte temporal del PEI

Año Inicio

2021

Año Fin

2025

Resolución que aprueba el PEI vigente

Resolución Jefatural N° 085-2022-ONP/JF

Fecha de resolución

20/04/2022

Informe técnico CEPLAN

Informe Técnico N° D000059-2022-CEPLAN-DNCPPEI

Fecha de informe técnico

04/04/2022

Cantidad objetivos estratégicos institucionales del PEI

9

Cantidad objetivos estratégicos Institucionales del PEI con ejecución presupuestal

9

Link del PEI en el portal de transparencia estándar

https://www.onp.gob.pe/seccion/centro_de_documentos_PTE/Documentos/RJ%20085%202022%20ONP%20JF%20%20PEI%202021%202025%20AMPLIACION%20HR%20059069%202022.pdf

1.2. Presupuesto asignado a objetivos estratégicos institucionales del plan estratégico institucional (PEI)

N°	Unidad ejecutora responsable	Código de OEI	Descripción del OEI	Período reportado	POI Modificado consistente con el PIA	PIM	POI Modificado (en ejecución)	Devengado
	A	B	C	D	E	F	G	H

1	OFICINA DE NORMALIZACIÓN PREVISIONAL - ONP	OEI.01	FOMENTAR LA CULTURA PREVISIONAL A LAS/LOS ASEGURADAS/OS Y POTENCIALES ASEGURADAS/OS SOBRE LOS REGÍMENES Y SEGUROS PREVISIONALES ENCARGADOS A LA ONP	2022	65,494,198.36	77,491,768.81	68,266,519.58	68,266,519.58
2	OFICINA DE NORMALIZACIÓN PREVISIONAL - ONP	OEI.09	MEJORAR LA GESTIÓN DEL RIESGO DE DESASTRES EN LA ENTIDAD	2022	1,190,559.75	1,238,564.25	824,507.33	824,507.33
3	OFICINA DE NORMALIZACIÓN PREVISIONAL - ONP	OEI.08	FORTALECER LA GESTIÓN INSTITUCIONAL EN LA ENTIDAD CON INTEGRIDAD Y TRANSPARENCIA	2022	7,465,609,172.14	7,837,943,193.59	6,530,211,710.06	6,530,211,710.06
4	OFICINA DE NORMALIZACIÓN PREVISIONAL - ONP	OEI.07	LOGRAR UN EFICIENTE MANEJO DE LAS FINANZAS PREVISIONALES	2022	11,131,890.07	12,305,987.50	8,234,293.09	8,234,293.09
5	OFICINA DE NORMALIZACIÓN PREVISIONAL - ONP	OEI.02	MEJORAR LA ACCESIBILIDAD A LOS SERVICIOS PREVISIONALES PARA LA ATENCIÓN DE LAS/LOS ASEGURADAS/OS Y PÚBLICO EN GENERAL	2022	23,984,104.09	21,454,359.13	15,715,869.08	15,715,869.08
6	OFICINA DE NORMALIZACIÓN PREVISIONAL - ONP	OEI.04	MEJORAR LA ASESORÍA Y EL ACOMPAÑAMIENTO SOBRE LOS REGIMENES Y SEGUROS PREVISIONALES BRINDADO A LAS/LOS ASEGURADAS/OS Y POTENCIALES ASEGURADAS/OS	2022	14,170,873.00	10,105,149.23	7,135,170.58	7,135,170.58
7	OFICINA DE NORMALIZACIÓN PREVISIONAL - ONP	OEI.05	OPTIMIZAR LA OBTENCIÓN DE LAS PRESTACIONES PREVISIONALES DE LAS/LOS ASEGURADAS/OS	2022	91,585,493.00	102,253,766.64	78,561,421.55	78,561,421.55

8	OFICINA DE NORMALIZACIÓN PREVISIONAL - ONP	OEI.03	MEJORAR LA COMUNICACIÓN QUE RECIBEN LAS/LOS ASEGURADAS/OS RESPECTO DE LOS REGÍMENES Y SEGUROS PREVISIONALES	2022	653,802.00	986,020.09	725,278.37	725,278.37
9	OFICINA DE NORMALIZACIÓN PREVISIONAL - ONP	OEI.06	FORTALECER LA DEFENSA Y PROTECCIÓN DE DERECHOS PREVISIONALES EN BENEFICIO DE LAS/LOS USUARIAS/OS	2022	2,955,671.59	3,416,795.76	2,346,879.07	2,346,879.07

Nota:

A, B y C provienen de la información PEI. Información corresponde a pliegos presupuestales.

D, es ingresado por el usuario al momento de crear el informe de rendición de cuentas.

E, F, G y H provienen de la información del POI.

Reglas:

A, B y C son obtenidos de la información del PEI.

E es obtenida de la columna Total Fn(CS) de información del POI y se agrupan por objetivo estratégico y pliego presupuestal.

G es obtenida de la columna Total Fn(RE) de información del POI y se agrupan por objetivo estratégico y pliego presupuestal.

H es obtenida de la columna Total Fn(SE) de información del POI y se agrupan por objetivo estratégico y pliego presupuestal.

Legenda:

A: La unidad ejecutora responsable corresponde a la unidad ejecutora responsable del primer indicador de la primera acción estratégica institucional del objetivo estratégico institucional.

1.3. Cumplimiento de metas de indicadores de objetivos estratégicos institucional del plan estratégico institucional (PEI)

N°	Unidad Ejecutora responsable	Código de Objetivo Estratégico Institucional	Descripción del Objetivo Estratégico Institucional	Código del Indicador	Nombre del Indicador	Unidad de Medida	Línea Base Año (*)	Línea Base Valor (*)	Periodo reportado	Valor esperado del indicador al final del período reportado	Valor obtenido del indicador al final del período reportado	% de avance del indicador en el período reportado	Unidad Orgánica Responsable
	A	B	C	D	E	F	G	H	I	J	K	L	M

1	OFICINA DE NORMALIZACIÓN PREVISIONAL - ONP	OEI.08	FORTALECER LA GESTIÓN INSTITUCIONAL EN LA ENTIDAD CON INTEGRIDAD Y TRANSPARENCIA	IND.01.OEI.08	PORCENTAJE DE EFICACIA DE LA GESTIÓN INSTITUCIONAL	PORCENTAJE	2020	68.00	2021	100.00	171.50	100.00	GERENCIA GENERAL
2	OFICINA DE NORMALIZACIÓN PREVISIONAL - ONP	OEI.09	MEJORAR LA GESTIÓN DEL RIESGO DE DESASTRES EN LA ENTIDAD	IND.01.OEI.09	PORCENTAJE DE PROCESOS DE LA GESTIÓN DEL RIESGO DE DESASTRES IMPLEMENTADOS EN LA ENTIDAD	PORCENTAJE	2020		2021	100.00	100.00	100.00	OFICINA DE GESTIÓN DE RIESGOS
3	OFICINA DE NORMALIZACIÓN PREVISIONAL - ONP	OEI.03	MEJORAR LA COMUNICACIÓN QUE RECIBEN LAS/LOS ASEGURADAS/OS RESPECTO DE LOS REGÍMENES Y SEGUROS PREVISIONALES	IND.01.OEI.03	PORCENTAJE DE ASEGURADAS/OS SATISFECHAS/OS RESPECTO DE LA COMUNICACIÓN QUE RECIBEN DE LA ONP	PORCENTAJE	2020		2021	55.00	78.90	100.00	OFICINA DE RELACIONES INSTITUCIONALES

4	OFICINA DE NORMALIZACIÓN PREVISIONAL - ONP	OEI.04	MEJORAR LA ASESORÍA Y EL ACOMPAÑAMIENTO SOBRE LOS REGÍMENES Y SEGUROS PREVISIONALES BRINDADO A LAS/LOS ASEGURADAS/OS Y POTENCIALES ASEGURADAS/OS	IND.01.OEI.04	PORCENTAJE DE ASEGURADOS Y/O POTENCIALES ASEGURADOS QUE CALIFICARON EL SERVICIO DE ASESORAMIENTO Y ACOMPAÑAMIENTO REFERIDO A LOS REGÍMENES PREVISIONALES Y SEGUROS ENCARGADOS A LA ONP COMO SATISFECHO	PORCENTAJE	2020		2021	65.00	0.00	0.00	DIRECCIÓN DE PRESTACIONES
---	--	--------	--	---------------	--	------------	------	--	------	-------	------	------	---------------------------

5	OFICINA DE NORMALIZACIÓN PREVISIONAL - ONP	OEI.02	MEJORAR LA ACCESIBILIDAD A LOS SERVICIOS PREVISIONALES PARA LA ATENCIÓN DE LAS/LOS ASEGURADAS/OS Y PÚBLICO EN GENERAL	IND.01.OEI.02	PORCENTAJE DE ASEGURADOS Y PÚBLICO EN GENERAL QUE CALIFICAN POSITIVAMENTE EL CRITERIO DE ACCESIBILIDAD RESPECTO DEL TOTAL DE ASEGURADOS CONSULTADOS QUE ACCEDEN A LOS SERVICIOS	PORCENTAJE	2020		2021	60.00	0.00	0.00	DIRECCIÓN DE PRESTACIONES
6	OFICINA DE NORMALIZACIÓN PREVISIONAL - ONP	OEI.06	FORTALECER LA DEFENSA Y PROTECCIÓN DE DERECHOS PREVISIONALES EN BENEFICIO DE LAS/LOS USUARIAS/OS	IND.01.OEI.06	PORCENTAJE DE USUARIAS/OS ATENDIDAS/OS OPORTUNAMENTE RESPECTO A LA PROTECCIÓN Y DEFENSA DE SUS DERECHOS PREVISIONALES	PORCENTAJE	2019	25.00	2021	30.00	18.00	60.00	JEFATURA

7	OFICINA DE NORMALIZACIÓN PREVISIONAL - ONP	OEI.07	LOGRAR UN EFICIENTE MANEJO DE LAS FINANZAS PREVISIONALES	IND.01.OEI.07	PORCENTAJE DE INGRESOS PREVISIONALES CON RELACIÓN A LOS EGRESOS PREVISIONALES	PORCENTAJE	2020	105.00	2021	105.00	115.00	100.00	OFICINA DE PLANEAMIENTO, PRESUPUESTO Y EVALUACIÓN DE LA GESTIÓN
8	OFICINA DE NORMALIZACIÓN PREVISIONAL - ONP	OEI.01	FOMENTAR LA CULTURA PREVISIONAL A LAS/LOS ASEGURADAS/OS Y POTENCIALES ASEGURADAS/OS SOBRE LOS RÉGIMENES Y SEGUROS PREVISIONALES ENCARGADOS A LA ONP	IND.01.OEI.01	PORCENTAJE DE ASEGURADOS/OS ACTIVOS RESPECTO DEL TOTAL DE ASEGURADOS/OS DE LOS RÉGIMENES PREVISIONALES Y SEGUROS ENCARGADOS A LA ONP	PORCENTAJE	2020	35.10	2021	31.10	31.70	100.00	DIRECCIÓN DE PRESTACIONES
9	OFICINA DE NORMALIZACIÓN PREVISIONAL - ONP	OEI.05	OPTIMIZAR LA OBTENCIÓN DE LAS PRESTACIONES PREVISIONALES DE LAS/LOS ASEGURADAS/OS	IND.01.OEI.05	PORCENTAJE DE ASEGURADOS/OS SATISFECHOS/OS SOBRE LA OBTENCIÓN DE PRESTACIONES PREVISIONALES	PORCENTAJE	2020		2021	80.00	0.00	0.00	DIRECCIÓN DE PRODUCCIÓN

Ver Anexo 1.1 al 1.2 (Adjunto en PDF)

Nota:

(*) Línea Base - Valor. Es el valor del indicador de objetivo estratégico previo a la entrada en vigor del Plan Estratégico Institucional de la Entidad.

Reglas:

Columnas de la A a la M, provienen de la información PEI.

Columnas de la G a la L, provienen directamente de CEPLAN, no requieren cálculos.

Leyenda:

A: La unidad ejecutora responsable corresponde a la unidad ejecutora responsable de cada indicador de acción estratégica institucional de objetivo estratégico institucional.

F: POI modificado consistente con el PIA: Plan Operativo Institucional consistente con el Presupuesto Institucional de Apertura.

G: PIM: Presupuesto actualizado de la entidad a consecuencia de las modificaciones presupuestarias, tanto a nivel institucional como a nivel funcional programático, efectuadas durante el año fiscal a partir del PIA.

H: POI Modificado en Ejecución: Plan Operativo Institucional Modificado en Ejecución registrado por la entidad en el aplicativo CEPLAN.

I: Devengado: Fase del registro del gasto donde se registra la obligación de pago a consecuencia del compromiso respectivo contraído.

2. Sistema Nacional de Presupuesto Público

N°	Ejecutora	Año	PIA	PIM	Compromiso	Devengado	Girado	Avance % Compromiso	Avance % Devengado	Avance % Girado
	TOTAL GENERAL		7,676,775,764.00	8,067,195,605.00	7,853,779,321.00	6,712,021,648.00	6,708,352,159.00	97.4	83.2	83.2
1	OFICINA DE NORMALIZACIÓN PREVISIONAL - ONP	2022	7,676,775,764.00	8,067,195,605.00	7,853,779,321.00	6,712,021,648.00	6,708,352,159.00	97.3	83.2	83.1

Ver Anexo 2.1 al 2.4 (Adjunto en PDF)

Nota: Se toman en consideración las denominaciones usadas en sistema de consulta amigable del SIAF.**Reglas:** La información se carga automáticamente en base a los rangos de fecha del periodo del informe (año-mes, inicio-fin)

3. Sistema Nacional de Programación Multianual y Gestión de Inversiones

3.1. Inversión pública

N°	Unidad Ejecutora Presupuestal	Cantidad total de inversiones cerradas	Cantidad total de inversiones Activas	Costo Total de las inversiones activas	Monto devengado acumulado de las inversiones activas	Monto devengado de las inversiones activas del periodo reportado
	TOTAL GENERAL	0	4	206,446,052.00	10,491,072.00	195,954,980.00
1	OFICINA DE NORMALIZACIÓN PREVISIONAL - ONP	0	4	206,446,052.00	10,491,072.00	195,954,980.00

Ver Anexo 3.1 (Adjunto en PDF)

Nota: Se toman en consideración las denominaciones usadas en sistema de consulta avanzada del MEF, debido a la variedad de tipos de formatos que existen en el Banco de Inversiones**Reglas:** La cantidad de inversiones que forman parte del reporte, se conforma de todas las inversiones en estado Activo a la fecha de corte, más las inversiones con estado Cerrado dentro de periodo a rendir

3.2. Obras públicas

N°	Unidad Ejecutora Presupuestal	Cantidad de obras	Cantidad de obras en Ejecución	Cantidad de obras Sin Ejecución	Cantidad de obras Finalizadas	Cantidad de obras Paralizadas	Monto Total de Exp. Técnico	Montos Total Adicionales al Exp. Técnico	Monto Valorizado Real
	TOTAL GENERAL	0	0	0	0	0	0.00	0.00	0.00
1	OFICINA DE NORMALIZACIÓN PREVISIONAL - ONP	0	0	0	0	0	0.00	0.00	0.00

Ver Anexo 3.2 (Adjunto en PDF)

4. Sistema Nacional de Contabilidad (REGISTRADO POR PLIEGO)

4.1. OFICINA DE NORMALIZACIÓN PREVISIONAL - ONP

INFORMACIÓN FINANCIERA

4.1.1 Estados de situación Financiera por pliego.

Ver Anexo 4.1: EF-1 (Adjunto en PDF)

Activo Corriente	2,265,193,638.00	Pasivo Corriente	2,346,658,146.00
Activo No Corriente	21,606,160,920.00	Pasivo No Corriente	140,460,389,534.00
		Patrimonio	-118,935,693,122.00
Total Activo	23,871,354,558.00	Total Pasivo y Patrimonio)	23,871,354,558.00

4.1.2 Estados de Gestión por pliego.

Ver Anexo 4.2: EF-2 (Adjunto en PDF)

Ingresos	9,011,410,163.00
Costos y Gastos	-2,990,799,285.00
Resultado del Ejercicio Superávit (Déficit)	6,020,610,878.00

4.1.3 Estado de Cambios de Patrimonio Neto por pliego.

Ver Anexo 4.3: EF-3 (Adjunto en PDF)

Hacienda Nacional	2,912,875,816.00
-------------------	------------------

Hacienda Nacional Adicional	0.00
Resultados No Realizados	0.00
Reservas	0.00
Resultados Acumulados	-121,848,568,938.00
Total	-118,935,693,122.00

4.1.4 Estado de Flujo de Efectivo por pliego.

Ver Anexo 4.4: EF-3 (Adjunto en PDF)

A. ACTIVIDADES DE OPERACIÓN

Entradas de Efectivo	6,830,274,923.00
(-) Salidas de Efectivo	-6,008,112,782.00
Aumento (Disminución) del Efectivo y Equivalentes al Efectivo	822,162,141.00

B. ACTIVIDADES DE INVERSIÓN

Entradas de Efectivo	167,000,000.00
(-) Salidas de Efectivo	-196,656,213.00
Aumento (Disminución) del Efectivo y Equivalentes al Efectivo	-29,656,213.00

C. ACTIVIDADES DE FINANCIAMIENTO

Entradas de Efectivo	0.00
(-) Salidas de Efectivo	-395,255,580.00
Aumento (Disminución) del Efectivo y Equivalentes al Efectivo	-395,255,580.00

D. Total Aumento (Disminución) del Efectivo y Equivalentes al Efectivo	397,250,348.00
E. Diferencia de Cambio	0.00
F. Saldo Efectivo y Equivalentes al efectivo al inicio del ejercicio	876,720,406.00
G. Saldo Efectivo y Equivalentes al efectivo al finalizar el ejercicio	1,273,970,754.00

NOTA: Para fines de este Anexo, la información a presentar, corresponde a la del semestre culminado al 30 de junio de 2021 con una sola columna (periodo que se informa).

INFORMACIÓN PRESUPUESTARIA

4.1.5 PP-1 Presupuesto Institucional de Ingresos

Ver Anexo 4.5 : PP:1 (Adjunto en PDF)

	Presupuesto Institucional de Apertura	Presupuesto Institucional Modificado
Recursos Ordinarios	2,378,849,566.00	2,739,290,890.00
Recursos Directamente Recaudados	367,120,943.00	386,474,948.00
Recursos por Operaciones Oficiales de Crédito	0.00	0.00
Donaciones y Transferencias	0.00	0.00
Recursos Determinados	4,930,805,255.00	4,941,429,767.00
Total	7,676,775,764.00	8,067,195,605.00

4.1.6 PP-2 Presupuesto Institucional de Gastos

Ver Anexo 4.6: PP-2 (Adjunto en PDF)

	Presupuesto Institucional de Apertura	Presupuesto Institucional Modificado
Recursos Ordinarios	2,378,849,566.00	2,739,290,890.00
Recursos Directamente Recaudados	367,120,943.00	386,474,948.00
Recursos por Operaciones Oficiales de Crédito	0.00	0.00
Donaciones y Transferencias	0.00	0.00
Recursos Determinados	4,930,805,255.00	4,941,429,767.00
Total	7,676,775,764.00	8,067,195,605.00

4.1.7 EP-1 Estado de Ejecución del Presupuesto de Ingresos y Gastos

Ver Anexo 4.7 – EP-1 (Adjunto en PDF)

INGRESOS	Acumulado	GASTOS	Acumulado
Recursos Ordinarios	2,250,386,364.00	Recursos Ordinarios	2,250,386,364.00
Recursos Directamente Recaudados	295,305,896.00	Recursos Directamente Recaudados	288,502,261.00
Recursos por Operaciones Oficiales de Crédito	0.00	Recursos por Operaciones Oficiales de Crédito	0.00
Donaciones y Transferencias	0.00	Donaciones y Transferencias	0.00
Recursos Determinados	0.00	Recursos Determinados	4,173,133,023.00
Total	2,545,692,260.00	Total	6,712,021,648.00

5. Sistema Nacional de Tesorería

5.1. Cartas Fianzas

N°	Unidad Ejecutora Presupuestal	Cantidad Total de Cartas Fianza
	TOTAL GENERAL	57
1	OFICINA DE NORMALIZACIÓN PREVISIONAL - ONP	57

Ver Anexo 5.1 (Adjunto en PDF)

5.2. Documentos Valorados

N°	Unidad Ejecutora Presupuestal	Cantidad de Letras	Cantidad de Pagarés	Cantidad de Facturas negociables	Cantidad de otros documentos
	TOTAL GENERAL	0	0	0	0
1	OFICINA DE NORMALIZACIÓN PREVISIONAL - ONP	0	0	0	0

Ver Anexo 5.2 (Adjunto en PDF)

5.3. Fideicomisos

N°	Unidad Ejecutora Presupuestal	Cantidad de Cuentas
	TOTAL GENERAL	0
1	OFICINA DE NORMALIZACIÓN PREVISIONAL - ONP	0

Ver Anexo 5.3 (Adjunto en PDF)

5.4. Saldos de Cuentas

N°	Unidad Ejecutora Presupuestal	Cantidad de Cuentas
	TOTAL GENERAL	97
1	OFICINA DE NORMALIZACIÓN PREVISIONAL - ONP	97

Ver Anexo 5.4 (Adjunto en PDF)

5.5. Titulares y Suplentes de las Cuentas

N°	Unidad Ejecutora Presupuestal	Cantidad de Titulares	Cantidad de Suplentes
	TOTAL GENERAL	2	2
1	OFICINA DE NORMALIZACIÓN PREVISIONAL - ONP	2	2

Ver Anexo 5.5 (Adjunto en PDF)

5.6. Últimos Giros realizados

N°	Unidad Ejecutora Presupuestal	Cantidad de Últimos Documentos Girados en la Fecha de Corte
	TOTAL GENERAL	385
1	OFICINA DE NORMALIZACIÓN PREVISIONAL - ONP	385

Ver Anexo 5.6 (Adjunto en PDF)

6. Sistema Nacional de Endeudamiento

N°	Unidad Ejecutora Presupuestal	Cantidad de Contratos de Préstamos
	TOTAL GENERAL	0
1	OFICINA DE NORMALIZACIÓN PREVISIONAL - ONP	0

Ver Anexo 6 (Según formato adjunto por PDF)

7. SISTEMA NACIONAL DE ABASTECIMIENTO

7.1. Procedimientos de selección

Información por Pliego

N°	Objeto	Valor Referencial / Valor Estimado en soles S/.	Cantidad de Procedimiento de selección	Cantidad de Procedimiento de selección (adjudicadas o consentidas)	Cantidad de Contratos vigentes	Monto Contratado S/.
			A	B	C	
	TOTAL GENERAL	3,366,540.00	7	0	454	321,053,689.43
1	BIEN	395,130.00	1	0	3	772,755.99
2	SERVICIO	2,971,410.00	6	0	451	320,280,933.44

Leyenda

A: Cantidad de Convocatorias o Procesos de Selección

B: Cantidad de Convocatorias adjudicadas o consentidas con Buena Pro

C: Solo número total de Contratos vigentes

Información por Unidad Ejecutora

N°	Unidad Ejecutora Presupuestal	Objeto	Valor Referencial / Valor Estimado en soles S/.	Cantidad de Procedimiento de selección	Cantidad de Procedimiento de selección (adjudicadas o consentidas)	Cantidad de Contratos vigentes	Monto Contratado S/.
				D	E	F	
	TOTAL GENERAL		3,366,540.00	7	0	454	321,053,689.43
1	OFICINA DE NORMALIZACIÓN PREVISIONAL - ONP	BIEN	395,130.00	1	0	3	772,755.99

2	OFICINA DE NORMALIZACIÓN PREVISIONAL - ONP	SERVICIO	2,971,410.00	6	0	451	320,280,933.44
---	--	----------	--------------	---	---	-----	----------------

Ver Anexo 7.1 (Adjunto en PDF)

Leyenda:

A: Nombre de Ejecutora individual

B: Tipo de objeto (Bien, Consultoría de Obra, Servicio)

C: Cantidad de Convocatorias o Procesos de Selección

D: Valor Referencial / Valor Estimado en soles S/.

E: Cantidad de Convocatorias adjudicadas o consentidas con Buena Pro

F: Solo número total de Contratos vigentes

G: Monto en soles contratado

7.2. Contratos

Información por Pliego

N°	Objeto	Número total de contratos vigentes	Monto en soles S/.
1	BIEN	3	772,755.99
2	SERVICIO	451	320,280,933.44

Información por Unidad ejecutora

N°	Unidad Ejecutora Presupuestal	Objeto	Número total de contratos vigentes	Monto en soles S/.
	TOTAL GENERAL		454	321,053,689.43
1	OFICINA DE NORMALIZACIÓN PREVISIONAL - ONP	BIEN	3	772,755.99
2	OFICINA DE NORMALIZACIÓN PREVISIONAL - ONP	SERVICIO	451	320,280,933.44

Ver Anexo 7.2.1 y 7.2.2 (Adjunto en PDF)

7.3. Bienes inmuebles y predios

N°	Unidad Ejecutora Presupuestal	Cantidad Inmuebles y Predios Propios (En Propiedad)	Cantidad Inmuebles y Predios alquilados	Cantidad Inmuebles y Predios con Administración Gratuita (Afectación en Uso)	Cantidad Inmuebles y Predios bajo otros derechos	Total de Inmuebles y Predios
	TOTAL GENERAL	10	27	0	0	37
1	OFICINA DE NORMALIZACIÓN PREVISIONAL - ONP	10	27	0	0	37

Ver Anexo 7.3. (Adjunto en PDF)

7.4. Bienes muebles: Cumplimiento con ente rector de bienes muebles - MEF

N°	Verificación de Cumplimiento Legal	SI/NO	Rendición de Cuentas / Motivos de la no presentación o no realización	Unidad Ejecutora
1	¿Ha cumplido con presentar el Inventario patrimonial de bienes muebles correspondiente al último año fiscal, al MEF?(1)	S	0	OFICINA DE NORMALIZACIÓN PREVISIONAL - ONP
2	¿Ha cumplido con realizar el Inventario masivo en el almacén en lo correspondiente al último año fiscal?(2)	S	0	OFICINA DE NORMALIZACIÓN PREVISIONAL - ONP

N°

1

Base Normativa

* Decreto Supremo N° 007-2008-VIVIENDA, que aprueba el Reglamento de la Ley N° 29151, artículo 121°.

* Decreto Supremo N° 344-2020-EF que dispone medida sobre la presentación del inventario patrimonial de bienes muebles correspondiente al Año Fiscal 2020 y lo prórroga hasta el 31 de mayo de 2021, artículo 1°.

* Resolución N° 046-2015/SBN, que aprueba la Directiva N° 001-2015/SBN, numeral 6.7.3.12.

* Decreto Legislativo N° 1439, Decreto Legislativo del Sistema Nacional de Abastecimiento.

* Decreto Supremo N° 217-2019-EF, Reglamento del Decreto Legislativo N° 1439, Decreto Legislativo del Sistema Nacional de Abastecimiento.

2

* Resolución Jefatural N°335-90-INAP/DNA, que aprueba el Manual de Administración de Almacenes para el Sector Público Nacional, numeral 1, del literal C) inventario físico del almacén del título II Procedimientos, en el literal a se prescribe que el inventario masivo del almacén forma parte del Inventario Físico General.

7.5. Bienes muebles por grupo y clase

N°	Unidad Ejecutora Presupuestal	Grupo	Clase	Cantidad Total por Grupo/Clase	Cantidad Total por Grupo/Clase adquiridos por la gestión
	A	B	C	D	E
	TOTAL GENERAL			30 238	882
1	OFICINA DE NORMALIZACIÓN PREVISIONAL - ONP	AIRE ACONDICIONADO Y REFRIGERACIÓN	EQUIPO DE AIRE ACONDICIONADO Y REFRIGERACIÓN	1 915	0
2	OFICINA DE NORMALIZACIÓN PREVISIONAL - ONP	ASEO Y LIMPIEZA	EQUIPO DE ASEO Y LIMPIEZAS	5	0
3	OFICINA DE NORMALIZACIÓN PREVISIONAL - ONP	COCINA Y COMEDOR	EQUIPO DE COCINA Y COMEDOR	203	0
4	OFICINA DE NORMALIZACIÓN PREVISIONAL - ONP	COCINA Y COMEDOR	MOBILIARIO DE COCINA Y COMEDOR	37	0
5	OFICINA DE NORMALIZACIÓN PREVISIONAL - ONP	CULTURA Y ARTE	EQUIPO DE CULTURA Y ARTE	17	0
6	OFICINA DE NORMALIZACIÓN PREVISIONAL - ONP	CULTURA Y ARTE	MOBILIARIO DE CULTURA Y ARTE	195	0
7	OFICINA DE NORMALIZACIÓN PREVISIONAL - ONP	ELECTRICIDAD Y ELECTRÓNICA	EQUIPO DE ELECTRICIDAD Y ELECTRÓNICA	1 918	503
8	OFICINA DE NORMALIZACIÓN PREVISIONAL - ONP	HOSPITALIZACIÓN	EQUIPO DE HOSPITALIZACIÓN	106	0
9	OFICINA DE NORMALIZACIÓN PREVISIONAL - ONP	HOSPITALIZACIÓN	MOBILIARIO DE HOSPITALIZACIÓN	47	0

10	OFICINA DE NORMALIZACIÓN PREVISIONAL - ONP	INSTRUMENTO DE MEDICIÓN	EQUIPO INSTRUMENTOS DE MEDICIÓN	104	0
11	OFICINA DE NORMALIZACIÓN PREVISIONAL - ONP	MAQUINARIA, VEHÍCULOS Y OTROS	EQUIPO OTRAS ESPECIALIDADES	209	0
12	OFICINA DE NORMALIZACIÓN PREVISIONAL - ONP	MAQUINARIA, VEHÍCULOS Y OTROS	MAQUINARIA PESADA	3	0
13	OFICINA DE NORMALIZACIÓN PREVISIONAL - ONP	MAQUINARIA, VEHÍCULOS Y OTROS	MOBILIARIO PARA TALLERES Y METALMECÁNICA	165	7
14	OFICINA DE NORMALIZACIÓN PREVISIONAL - ONP	MAQUINARIA, VEHÍCULOS Y OTROS	MÁQUINA	14	0
15	OFICINA DE NORMALIZACIÓN PREVISIONAL - ONP	MAQUINARIA, VEHÍCULOS Y OTROS	VEHÍCULO	8	0
16	OFICINA DE NORMALIZACIÓN PREVISIONAL - ONP	OFICINA	CÓMPUTO	8 726	328
17	OFICINA DE NORMALIZACIÓN PREVISIONAL - ONP	OFICINA	EQUIPO DE OFICINA	383	1
18	OFICINA DE NORMALIZACIÓN PREVISIONAL - ONP	OFICINA	MOBILIARIO DE OFICINA	12 758	34
19	OFICINA DE NORMALIZACIÓN PREVISIONAL - ONP	RECREACIÓN Y DEPORTE	EQUIPO DE RECREACIÓN Y DEPORTE	65	0
20	OFICINA DE NORMALIZACIÓN PREVISIONAL - ONP	RECREACIÓN Y DEPORTE	MOBILIARIO DE RECREACIÓN Y DEPORTE	7	0
21	OFICINA DE NORMALIZACIÓN PREVISIONAL - ONP	SEGURIDAD INDUSTRIAL	EQUIPO DE SEGURIDAD INDUSTRIAL	797	0
22	OFICINA DE NORMALIZACIÓN PREVISIONAL - ONP	TELECOMUNICACIONES	EQUIPO DE TELECOMUNICACIONES	2 556	9

Ver Anexo 7.4 Muebles (Adjunto en PDF)

Ver Anexo 7.5 Vehículos/Maquinarias (Adjunto en PDF)

LEYENDA GRUPO

- A: Nombre de Ejecutora Presupuestal
B: 04 Agrícola y Pesquero
11 Aire Acondicionado Y Refrigeración
18 Animales
25 Aseo Y Limpieza
32 Cocina Y Comedor
39 Cultura Y Arte
46 Electricidad Y Electrónica
53 Hospitalización
60 Instrumento De Medición
67 Maquinaria Vehiculos Y Otros
74 Oficina
81 Recreación Y Deporte
88 Seguridad Industrial
95 Telecomunicaciones
C: 04 Aereonave
08 Cómputo

22 Equipo
 29 Ferrocarril
 36 Maquinaria Pesada
 50 Máquina
 64 Mobiliario
 71 Nave o Artefacto Naval
 78 Producción Y Seguridad
 82 Vehículo

D: Cantidad Total por Grupo
 E: Cantidad Total por grupo adquiridos por la gestión

7.6. Aplicativos informáticos de la entidad.

N°	Unidad Ejecutora Presupuestal	Cantidad Total de Aplicativos Informáticos	Cantidad Desarrollados o Adquiridos en la Gestión
1	OFICINA DE NORMALIZACIÓN PREVISIONAL - ONP	63	2

Ver Anexo 7.6 (Adjunto en PDF)

7.7. Licencias de software.

N°	Unidad Ejecutora Presupuestal	Tipos de Licencia de Software	Cantidad Total	Cantidad adquirida en la Gestión
	A	B	C	D
1	OFICINA DE NORMALIZACIÓN PREVISIONAL - ONP	ADOBE ACROBAT PRO	28	0
2	OFICINA DE NORMALIZACIÓN PREVISIONAL - ONP	ADOBE CREATIVE CLOUD	16	5
3	OFICINA DE NORMALIZACIÓN PREVISIONAL - ONP	ADOBE ILLUSTRATOR	2	0
4	OFICINA DE NORMALIZACIÓN PREVISIONAL - ONP	ARANDA CMDB	10 000	10 000
5	OFICINA DE NORMALIZACIÓN PREVISIONAL - ONP	ARANDA SERVICE DESK CONCURRENT	28	28
6	OFICINA DE NORMALIZACIÓN PREVISIONAL - ONP	ARANDA SERVICE DESK MANAGER	3 000	3 000
7	OFICINA DE NORMALIZACIÓN PREVISIONAL - ONP	ARANDA SERVICE DESK NOMBRADA	11	11
8	OFICINA DE NORMALIZACIÓN PREVISIONAL - ONP	ARES VM	1	0
9	OFICINA DE NORMALIZACIÓN PREVISIONAL - ONP	AUTOCAD	18	0
10	OFICINA DE NORMALIZACIÓN PREVISIONAL - ONP	BIG TEMPLATE	150	0
11	OFICINA DE NORMALIZACIÓN PREVISIONAL - ONP	BIGGANTT	250	0
12	OFICINA DE NORMALIZACIÓN PREVISIONAL - ONP	CA HARVEST SOFTWARE CHANGE MANAGER NAMED USER	34	0
13	OFICINA DE NORMALIZACIÓN PREVISIONAL - ONP	CA SERVICE DESK MANAGER FULL UPGRADE	10	0
14	OFICINA DE NORMALIZACIÓN PREVISIONAL - ONP	CISCO IP COMMUNICATOR	100	0
15	OFICINA DE NORMALIZACIÓN PREVISIONAL - ONP	CISCO JABBER	40	0
16	OFICINA DE NORMALIZACIÓN PREVISIONAL - ONP	CONFLUENCE	250	0

17	OFICINA DE NORMALIZACIÓN PREVISIONAL - ONP	CORECALBRIDGE0365FROMSA	200	0
18	OFICINA DE NORMALIZACIÓN PREVISIONAL - ONP	CRYSTAL REPORTS 2008	12	0
19	OFICINA DE NORMALIZACIÓN PREVISIONAL - ONP	EXCHANGE SERVER ENTERPRISE	6	0
20	OFICINA DE NORMALIZACIÓN PREVISIONAL - ONP	IBM APP CONNECT ENTERPRISE PROCESSOR VALUE UNIT (PVU) ANNUAL SW SUBSCRIPTION & SUPPORT REN	480	0
21	OFICINA DE NORMALIZACIÓN PREVISIONAL - ONP	IBM BUSINESS AUTOMATION WORKFLOW ENTERPRISE PROCESSOR VALUE UNIT	900	0
22	OFICINA DE NORMALIZACIÓN PREVISIONAL - ONP	IBM BUSINESS MONITOR PROCESSOR VALUE UNIT (PVU) LICENSE + SW SUBSCRIPTION & SUPPORT 12 MON	840	0
23	OFICINA DE NORMALIZACIÓN PREVISIONAL - ONP	IBM COGNOS ANALYTICS EXPLORER AUTHORIZED USER	60	0
24	OFICINA DE NORMALIZACIÓN PREVISIONAL - ONP	IBM COGNOS ANALYTICS FORWARD LOOKING ANALYTICS ARCHITECT AUTHORIZED	2	0
25	OFICINA DE NORMALIZACIÓN PREVISIONAL - ONP	IBM DB2 STANDARD EDITION VPC OPTION VIRTUAL PROCESSOR CORE	11	0
26	OFICINA DE NORMALIZACIÓN PREVISIONAL - ONP	IBM FILENET CONTENT MANAGER AUTHORIZED USER VALUE UNIT ANNUAL SW SUBSCRIPTION & SUPPORT RE	673	0
27	OFICINA DE NORMALIZACIÓN PREVISIONAL - ONP	IBM INFOSPHERE DATASTAGE PROCESSOR VALUE UNIT (PVU) LICENSE + SW SUBSCRIPTION & SUPPORT 12	840	0
28	OFICINA DE NORMALIZACIÓN PREVISIONAL - ONP	IBM INFOSPHERE QUALITYSTAGE PROCESSOR VALUE UNIT (PVU) LICENSE + SW SUBSCRIPTION & SUPPORT	840	0
29	OFICINA DE NORMALIZACIÓN PREVISIONAL - ONP	IBM LOTUS DOMAIN CLIENT ACCESS	30	0
30	OFICINA DE NORMALIZACIÓN PREVISIONAL - ONP	IBM ODM SERVER PROCESSOR VALUE UNIT (PVU) ANNUAL SW SUBSCRIPTION & SUPPORT RENEWAL	720	0
31	OFICINA DE NORMALIZACIÓN PREVISIONAL - ONP	IBM WEBSPPHERE APPLICATION SERVER NETWORK DEPLOYMENT PROCESSOR VALUE UNIT (PVU) ANNUAL SW S	1 400	0

32	OFICINA DE NORMALIZACIÓN PREVISIONAL - ONP	IBM WEBSPHERE PORTAL ENABLE PROCESSOR VALUE UNIT (PVU) LICENSE + SW SUBSCRIPTION & SUPPORT	480	0
33	OFICINA DE NORMALIZACIÓN PREVISIONAL - ONP	IBM WEBSPHERE SERVICE REGISTRY AND REPOSITORY PROCESSOR VALUE UNIT (PVU) LICENSE + SW SUBS	360	0
34	OFICINA DE NORMALIZACIÓN PREVISIONAL - ONP	IBM XL C/C++ FOR AIX CONCURRENT USER	1	0
35	OFICINA DE NORMALIZACIÓN PREVISIONAL - ONP	IDEA	6	0
36	OFICINA DE NORMALIZACIÓN PREVISIONAL - ONP	JIRA SOFTWARE	250	0
37	OFICINA DE NORMALIZACIÓN PREVISIONAL - ONP	LYNC SERVER	5	0
38	OFICINA DE NORMALIZACIÓN PREVISIONAL - ONP	LYNC SERVER ENTERPRISE	3	0
39	OFICINA DE NORMALIZACIÓN PREVISIONAL - ONP	MC AFEE	2 065	0
40	OFICINA DE NORMALIZACIÓN PREVISIONAL - ONP	OFFICE 365 E1	200	0
41	OFICINA DE NORMALIZACIÓN PREVISIONAL - ONP	OFFICE 365 E3	2 387	667
42	OFICINA DE NORMALIZACIÓN PREVISIONAL - ONP	OFFICE 365 E5	260	0
43	OFICINA DE NORMALIZACIÓN PREVISIONAL - ONP	OFFICE 365 KIOSKO	1 000	0
44	OFICINA DE NORMALIZACIÓN PREVISIONAL - ONP	ORACLE ADVANCED SECURITY	1	0
45	OFICINA DE NORMALIZACIÓN PREVISIONAL - ONP	ORACLE AUDIT VAULT AND DATABASE FIREWALL - PROCESSOR PERPETUAL	11	0
46	OFICINA DE NORMALIZACIÓN PREVISIONAL - ONP	ORACLE AUDIT VAULT COLLECTION AGENT	4	0
47	OFICINA DE NORMALIZACIÓN PREVISIONAL - ONP	ORACLE AUDIT VAULT SERVER	1	0
48	OFICINA DE NORMALIZACIÓN PREVISIONAL - ONP	ORACLE DATA MASKING	30	0
49	OFICINA DE NORMALIZACIÓN PREVISIONAL - ONP	ORACLE DATA MASKING PACK ¿ NAMED USER PLUS PERPETUAL	100	0
50	OFICINA DE NORMALIZACIÓN PREVISIONAL - ONP	ORACLE DATABASE ENTERPRISE EDITION	76	0
51	OFICINA DE NORMALIZACIÓN PREVISIONAL - ONP	ORACLE DATABASE ENTERPRISE EDITION ¿ NAMED USER PLUS PERPETUAL	100	0
52	OFICINA DE NORMALIZACIÓN PREVISIONAL - ONP	ORACLE DIAGNOSTICS PACK	18	0
53	OFICINA DE NORMALIZACIÓN PREVISIONAL - ONP	ORACLE INTERNET APPLICATION SERVER ENTERPRISE EDITION	5	0
54	OFICINA DE NORMALIZACIÓN PREVISIONAL - ONP	ORACLE PARTITIONING	8	0
55	OFICINA DE NORMALIZACIÓN PREVISIONAL - ONP	ORACLE TUNING PACK	18	0
56	OFICINA DE NORMALIZACIÓN PREVISIONAL - ONP	PROJECT PROFESSIONAL	20	0

57	OFICINA DE NORMALIZACIÓN PREVISIONAL - ONP	PROJECT STANDART	560	0
58	OFICINA DE NORMALIZACIÓN PREVISIONAL - ONP	QUEST ONE IDENTITY SECURE PASSWORD EXTENSION X64	2 000	0
59	OFICINA DE NORMALIZACIÓN PREVISIONAL - ONP	REDHAT	7	0
60	OFICINA DE NORMALIZACIÓN PREVISIONAL - ONP	SCROLL PDF EXPORTER	250	0
61	OFICINA DE NORMALIZACIÓN PREVISIONAL - ONP	SHAREPOINT ENTERPRISE CLIENT ACCESS	229	0
62	OFICINA DE NORMALIZACIÓN PREVISIONAL - ONP	SHAREPOINT SERVER	20	0
63	OFICINA DE NORMALIZACIÓN PREVISIONAL - ONP	SISTEMA PERUANO DE INFORMACIÓN JURÍDICA - SPIJ (SERVIDOR Y ESTACIONES)	50	0
64	OFICINA DE NORMALIZACIÓN PREVISIONAL - ONP	SKYPE EMPRESARIAL (MICROSOFT TEAMS)	2 180	0
65	OFICINA DE NORMALIZACIÓN PREVISIONAL - ONP	SOFTWARE DE FIRMA DIGITAL - BIT4ID	1	0
66	OFICINA DE NORMALIZACIÓN PREVISIONAL - ONP	SQL CAL	2	0
67	OFICINA DE NORMALIZACIÓN PREVISIONAL - ONP	SQL SERVER ENTERPRISE	4	0
68	OFICINA DE NORMALIZACIÓN PREVISIONAL - ONP	SQL SERVER STANDARD	15	0
69	OFICINA DE NORMALIZACIÓN PREVISIONAL - ONP	STREAMYARD	1	1
70	OFICINA DE NORMALIZACIÓN PREVISIONAL - ONP	TEAM VIEWER ADD ON	7	7
71	OFICINA DE NORMALIZACIÓN PREVISIONAL - ONP	TEAM VIEWER CORPORATE	1	1
72	OFICINA DE NORMALIZACIÓN PREVISIONAL - ONP	VISIO PROFESSIONAL	20	0
73	OFICINA DE NORMALIZACIÓN PREVISIONAL - ONP	VISIO STANDARD	250	0
74	OFICINA DE NORMALIZACIÓN PREVISIONAL - ONP	VMWARE VSPHERE 6 ENTERPRISE PLUS TO VSPHERE 6 WITH OPERATIONS MANAGEMENT ENTERPRISE PLUS F	35	0
75	OFICINA DE NORMALIZACIÓN PREVISIONAL - ONP	VMWARE VSPHERE 6 STANDARD	10	0
76	OFICINA DE NORMALIZACIÓN PREVISIONAL - ONP	VMWARE VSPHERE 6 STANDARD TO VSPHERE 6 WITH OPERATIONS MANAGEMENT ENTERPRISE PLUS FOR 1 PR	6	0
77	OFICINA DE NORMALIZACIÓN PREVISIONAL - ONP	VMWARE VSPHERE 6 WITH OPERATIONS MANAGEMENT ENTERPRISE PLUS ACCELERATION KIT FOR 6 PROCESS	2	0
78	OFICINA DE NORMALIZACIÓN PREVISIONAL - ONP	VMWARE VSPHERE 6 WITH OPERATIONS MANAGEMENT ENTERPRISE PLUS FOR 1 PROCESSOR	3	0

79	OFICINA DE NORMALIZACIÓN PREVISIONAL - ONP	VMWARE WORKSPACE ONE STANDARD	500	0
80	OFICINA DE NORMALIZACIÓN PREVISIONAL - ONP	WINDOWS SERVER STANDARD	115	0
81	OFICINA DE NORMALIZACIÓN PREVISIONAL - ONP	WINE3PERDVC	200	0
82	OFICINA DE NORMALIZACIÓN PREVISIONAL - ONP	ZEPHYR FOR JIRA	250	0
83	OFICINA DE NORMALIZACIÓN PREVISIONAL - ONP	ZOOM	10	10

Leyenda

A Nombre de Ejecutora Presupuestal
 B Descripción de La Licencia De Software
 C Cantidad Total por Tipo De Licencias
 D Cantidad Total adquirida en la Gestión

7.8. Programación multianual de bienes, servicios y obras.

N°	Verificación de Cumplimiento Legal	SI/NO	Rendición de Cuentas / Motivos de la no presentación o no realización	Unidad ejecutora
1	¿Ha cumplido a la fecha con efectuar la Fase de la Programación Multianual de bienes, Servicios y Obras: Fase de Identificación, en el SIGA-MEF?(1)	N	LA FASE DE IDENTIFICACIÓN DEL PMBSO 2023-2025 SE EFECTUÓ EN ARCHIVO EXCEL. NO SE CONTABA CON SIGA MEF IMPLEMENTADO HASTA MAYO DEL 2022.	OFICINA DE NORMALIZACIÓN PREVISIONAL - ONP
2	¿Ha cumplido a la fecha con efectuar la Fase de la Programación Multianual de bienes, Servicios y Obras: Fase de Clasificación y Priorización, en el SIGA-MEF?(2)	N	ESTA FASE INICIÓ UNA VEZ SE COMUNICÓ A LOGÍSTICA LA INFORMACIÓN DE LOS MONTOS DE LOS RECURSOS PRESUPUESTALES ASIGNADOS A LA ONP EN VIRTUD DE LA APM (17/11). CABE PRECISAR QUE EL PRESENTE AÑO SE HA IMPLEMENTADO EL SIGA MEF EN LA ONP A PARTIR DEL MAYO 2022, POR LO CUAL SE ENCUENTRA EN PROCESO LA PRESENTE FASE, SE ESTIMA FECHA DE CULMINACIÓN DE LA PRESENTE FASE AL 15 DE DICIEMBRE DE 2022.	OFICINA DE NORMALIZACIÓN PREVISIONAL - ONP
3	¿Ha cumplido a la fecha con efectuar la Tercera Fase de la Programación Multianual de bienes, Servicios y Obras: Fase de Consolidación y Aprobación? (3)	N	CORRESPONDE INICIAR ESTA FASE UNA VEZ SE CUENTE CON EL PIA.	OFICINA DE NORMALIZACIÓN PREVISIONAL - ONP

Base Normativa

- Artículo 14 de la "Directiva para la Programación Multianual de Bienes, Servicios y Obras" Resolución Directoral N° 0003-2021-EF-54.01
- Artículo 19 de la "Directiva para la Programación Multianual de Bienes, Servicios y Obras" Resolución Directoral N° 0003-2021-EF-54.01
- Artículo 22 de la "Directiva para la Programación Multianual de Bienes, Servicios y Obras" Resolución Directoral N° 0003-2021-EF-54.01

8. Sistema administrativo de gestión de recursos humanos

8.1. Plazas cubiertas/no cubiertas y remuneraciones.

N°	Unidad Ejecutora	N° de plazas programadas por la entidad en el periodo a rendir	N° de personal contratado por la entidad en el periodo a rendir	Modalidad de contratación del personal de la entidad en el periodo a rendir			N° de plazas no cubiertas por la entidad (vacantes)	Total de remuneración de plazas programadas por la entidad en el periodo a rendir (S/)	Total de remuneración de plazas cubiertas por la entidad en el periodo a rendir (S/)	N° de personal que se desvinculó (cesó) en el periodo a rendir	Total de liquidación asignada por desvinculación (cese) en el periodo a rendir (S/)
				CAS	CAP	Otras modalidades (1)					

	TOTAL GENERAL	2 997	2 173	859	203	1 111	824	14,607,114.00	172,909,373.00	83	624,383.00
1	OFICINA DE NORMALIZACIÓN PREVISIONAL - ONP	2 997	2 173	859	203	1 111	824	14,607,114.00	172,909,373.00	83	624,383.00

Ver Anexo 8.1 (Adjunto en PDF)

Leyenda

1: De corresponder, considerar otras modalidades como: Personal Altamente Calificado - PAC, Fondo de Apoyo Gerencial - FAG, Convenios de Administración, Promotoras u otras.

8.2. Sanciones en el ejercicio de la función pública.

N°	Unidad Ejecutora	N° total de personal en la entidad, en periodo a rendir	N° total de personal con sanción vigente en el periodo a rendir	Tipos de sanción			
				Suspensión	Inhabilitación	Destitución	Otra sanción
	TOTAL GENERAL	2 104	7	2	0	5	0
1	OFICINA DE NORMALIZACIÓN PREVISIONAL - ONP	2 104	7	2	0	5	0

9. Sistema Nacional de Control

9.1. Resumen general por servicios de control simultáneo (entidad y sus ejecutoras) (registrado por pliego)

Año de Emisión del Informe	Número de Informes de Control Simultáneo con Situaciones adversas en proceso y sin acciones (1)	Cantidad de situaciones adversas en proceso y sin acciones (2)
2016	10	24
2017	2	2
2018	2	3
TOTAL DEL PERIODO (2016-2018)	14	29

(1) Cantidad de todos los informes de control simultáneo con situaciones adversas en proceso y sin acciones a la fecha de corte

(2) Cantidad de situaciones adversas en proceso y sin acciones según fecha de vencimiento registrada en el SAGU, a la fecha de corte

9.2. Resumen general por servicios de control posterior (entidad y sus ejecutoras) (registrado por pliego)

Año de Emisión del Informe	Número Informes de Control Posterior con recomendaciones Pendientes y en Proceso (1)	Cantidad de recomendaciones Pendientes y en Proceso (2)
2022	3	17
TOTAL DEL PERIODO (2022-2022)	3	17

(1) Cantidad de informes de control posterior con recomendaciones Pendientes y en Proceso según fecha de vencimiento registrada en el SAGU, hasta la fecha de corte

(2) Cantidad de recomendaciones Pendientes y en Proceso según fecha de vencimiento registrada en el SAGU, a la fecha de corte

9.3. Resumen de informes de control posterior por Unidad ejecutora (registrado por pliego)

AÑO	Unidad Ejecutora Presupuestal	Número Informes de Control Posterior con recomendaciones Pendientes y en Proceso (1)	Cantidad de recomendaciones Pendientes y en Proceso (2)
2022	OFICINA DE NORMALIZACIÓN PREVISIONAL - ONP	3	17
TOTAL DEL PERIODO (2022-2022)		3	17

Ver Anexo 9.1 al 9.2 (Adjunto en PDF)

Leyenda

(1) Cantidad de informes de control posterior con recomendaciones no implementadas según fecha de vencimiento registrada en el SAGU, hasta la fecha de corte

(2) Cantidad de recomendaciones no implementadas según fecha de vencimiento registrada en el SAGU, a la fecha de corte

9.4. Resumen de informes de control simultáneo por unidad ejecutora (registrado por pliego)

AÑO	Unidad Ejecutora Presupuestal	Número Control Simultaneo con situaciones adversas en proceso y sin acciones	Cantidad de situaciones adversas en proceso y sin acciones
2016	OFICINA DE NORMALIZACIÓN PREVISIONAL - ONP	10	24
2017	OFICINA DE NORMALIZACIÓN PREVISIONAL - ONP	2	2
2018	OFICINA DE NORMALIZACIÓN PREVISIONAL - ONP	2	3
TOTAL DEL PERIODO (2016-2018)		14	29

Ver Anexo 9.3(Adjunto en PDF)

Leyenda

(1) Cantidad de informes de control simultáneo con situaciones adversas no superadas según fecha de vencimiento registrada en el SAGU, hasta la fecha de corte

(2) Cantidad de situaciones adversas no superadas según fecha de vencimiento registrada en el SAGU, a la fecha de corte

10. Sistema de modernización de la gestión pública

Avances en la Implementación del Sistema de Modernización de la Gestión Pública (por pliego)

10.1. Estructura Organización y Funcionamiento del Estado (registrado por pliego)

Reglamento de Organización y Funciones (aplica a Ministerios, organismos públicos y Universidades)

Adecuación al D.S N° 054- 2018 - PCM (Si/No)	Norma de aprobación del ROF (D.S N°)
NO	

10.2. Documentos de gestión organizacional para Programas, Proyectos especiales, órganos desconcentrados, órganos académicos y fondos

N°	Nombre del Programa/Proyecto/Órgano o Fondo	Tipo de documento de Gestión Organizacional (ROF/MOP)	Adecuación al D.S N° 054- 2018 -PCM (SI/No)	Norma de aprobación del MOP (*)
No se encontraron registros.				

Leyenda

(*) Señalar el N° del Decreto Supremo, Resolución Ministerial, Resolución del Titular de la Entidad u Otros (especificar).

10.3. Simplificación administrativa (registrado por pliego)

Implementación del Sistema único de Trámite de Adecuación al Nuevo Formato TUPA (Por iniciar/En proceso /Finalizado)	Porcentaje del registro de información de trámite del Texto Único de Procedimientos Administrativos (TUPA) en el Sistema Único de Trámite (SUT) (%)
EN PROCESO	80

10.4. Gestión de reclamos (registrado por pliego)

Tramo de Implementación (Tramo I, II o III)	Estado de implementación (Por iniciar/En proceso /Finalizado)	% de avance de Implementación del Libro de Reclamaciones (*)
TRAMO III		100

Leyenda:

(*) No corresponde (en aquellos casos en donde el tramo no haya iniciado)

Nota: El proceso de implementación de la plataforma digital "Libro de Reclamaciones" establecida en el Decreto Supremo N° 007-2020-PCM y en la Norma Técnica aprobada en el artículo 1 precedente, se efectúa en forma progresiva a través de cinco (5) tramos, según se detalla a continuación:

a) Primer tramo: Poder Ejecutivo, que incluye a ministerios, organismos públicos, Fuerzas Armadas y Policía Nacional del Perú, cuyo plazo máximo de implementación vence el 31 de julio de 2021.

b) Segundo tramo: Programas y proyectos del Poder Ejecutivo, Fondo Nacional de Financiamiento de la Actividad Empresarial del Estado - FONAFE y las empresas bajo su ámbito a las cuales les aplique el Decreto Supremo N° 007-2020-PCM, cuyo plazo máximo de implementación vence el 31 de diciembre de 2021.

c) Tercer tramo: Poder Legislativo, Poder Judicial, Organismos Constitucionalmente Autónomos, universidades y municipalidades de Lima Metropolitana, cuyo plazo máximo de implementación vence el 30 de abril de 2022.

d) Cuarto tramo: Gobiernos regionales, proyectos y universidades regionales, cuyo plazo máximo de implementación vence el 31 de octubre de 2022.

e) Quinto tramo: Gobiernos locales (provinciales y distritales de tipo A, B y D), cuyo plazo máximo de implementación vence el 31 de diciembre de 2023.

11. Sistema de defensa jurídica del estado

11.1. Total de procesos y obligaciones pecuniarias a favor y contra el estado (registrado por pliego)

N°	Cantidad Total de Investigaciones (en el Ministerio Público) (2)	Cantidad total de Procesos (en el Poder Judicial) (3)	Cantidad de total de otros Procesos (4)	Cantidad Total de Procesos	Estado demandante/denunciante/agraviado/actor civil (5)			Estado demandado/denunciado/tercero civil (6)		
					Monto Total establecido en la sentencia	Monto Cobrado	Monto Pendiente de cobro	Monto Total establecido en la sentencia	Monto Pagado	Monto Pendiente de pago
	A	B	C	D	E			F		
1	845	26 929	2 836	30 610	441,440.17	40,641.15	400,799.02	128,130,412.17	0.00	128,130,412.17

Nota: El presente formato está orientado a recopilar la información en forma total y/o acumulada

(A) Total de investigaciones (en diligencias preliminares e investigación preparatoria). En caso del C. de PP de 1940, se debe consignar solo la data total referida a la investigación preliminar.

(B) Total de procesos en el PJ (precisar la carga total acumulada entre todas las materias que conozca la procuraduría y que se encuentren judicializadas)

(C) Total de procesos que no se encuentren o no se tramiten ante el Ministerio Público ni ante el Poder Judicial (procesos arbitrales, laborales, administrativos, conciliaciones y similares)

(D) Cantidad procesos de la sumatoria de A+B+C

(E) Pagos exigidos por el Estado

(F) Pagos reclamados al Estado

11.2. Total de casos emblemáticos y casos con montos mayores a 100 UIT (registrado por pliego)

Órgano Jurisdiccional /Fiscal/otros	Distrito Judicial/Distrito Fiscal/Otros	Sujeto Procesal (3)	Naturaleza/Especialidad (4)	Materia/Delitos (5)	Fecha del Auto Admisorio / Fecha de Inicio de Diligencias Preliminares/ otros similares	Estadio Procesal (6)	Pretensión Económica S/. (7)	Monto establecido en la Sentencia S/.	Monto Pagado S/.	Monto por pagar S/.	Número personas investigadas/ procesadas/demandadas en cada caso emblemático
A		B	C	D		E	F				
OTROS	LIMA	DEMANDADO	OTROS	ESSALUD	21/05/2018	TRAMITE	3,557,425.00	0.00	0.00	0.00	1
ORGANO JURISDICCIONAL	LIMA	DEMANDANTE	LABORAL	INDEMNIZACION POR DANOS Y PERJUICIOS POR INCUMPLIMIENTO DE FUNCIONES	06/07/2020	TRAMITE	252,782.99	0.00	0.00	0.00	3
ORGANO JURISDICCIONAL	LIMA	DEMANDADO	LABORAL	RECONOCIMIENTO DE VNCULO LABORAL Y OTROS	04/03/2020	TRAMITE	308,404.58	0.00	0.00	0.00	1
OTROS	LIMA	DEMANDADO	OTROS	ESSALUD	03/07/2008	TRAMITE	267,867.00	0.00	0.00	0.00	1
OTROS	LIMA	DEMANDADO	OTROS	ESSALUD	21/12/2020	TRAMITE	262,030.00	0.00	0.00	0.00	1
ORGANO JURISDICCIONAL	LIMA	DEMANDADO	LABORAL	RECONOCIMIENTO DE VNCULO LABORAL Y OTROS	01/07/2021	TRAMITE	312,933.00	0.00	0.00	0.00	1
OTROS	LAMBAYEQUE	DEMANDADO	OTROS	ESSALUD	23/12/2020	TRAMITE	262,030.00	0.00	0.00	0.00	1
ORGANO JURISDICCIONAL	LIMA	DEMANDADO	LABORAL	REPOSICION POR DESPIDO Y OTROS	05/10/2021	TRAMITE	414,577.71	0.00	0.00	0.00	1
OTROS	LA LIBERTAD	DEMANDADO	OTROS	ESSALUD	21/01/2021	TRAMITE	399,007.00	0.00	0.00	0.00	1

OTROS	LAMBAYEQUE	DEMANDADO	OTROS	ESSALUD	05/11/2021	TRAMITE	411,209.00	0.00	0.00	0.00	1
ORGANO JURISDICCIONAL	LIMA	DEMANDADO	OTROS	PAGO DE CTS CON MONTO INDETERMINADO	15/04/2019	TRAMITE	0.00	0.00	0.00	0.00	1
OTROS	PASCO	DEMANDADO	OTROS	ESSALUD	27/10/2021	TRAMITE	397,642.00	0.00	0.00	0.00	1
ORGANO JURISDICCIONAL	LIMA	DEMANDANTE	LABORAL	INDEMNIZACION POR DANOS Y PERJUICIOS POR INCUMPLIMIENTO DE FUNCIONES	27/10/2021	TRAMITE	4,316,791.27	0.00	0.00	0.00	3
OTROS	LA LIBERTAD	DEMANDADO	OTROS	ESSALUD	10/10/2019	TRAMITE	301,538.00	0.00	0.00	0.00	1
ORGANO JURISDICCIONAL	LIMA	DEMANDADO	OTROS	EJECUCION DE LAUDO	08/11/2022	TRAMITE	1,331,862.16	0.00	0.00	0.00	1
ORGANO JURISDICCIONAL	LIMA	DEMANDADO	OTROS	RECURSO DE ANULACION DE LAUDO	10/11/2022	TRAMITE	1,130,487.20	0.00	0.00	0.00	1
OTROS	LA LIBERTAD	DEMANDADO	OTROS	ESSALUD	22/02/2012	TRAMITE	333,000.00	0.00	0.00	0.00	1
OTROS	LA LIBERTAD	DEMANDADO	OTROS	ESSALUD	08/05/2012	TRAMITE	253,894.00	0.00	0.00	0.00	1
ORGANO JURISDICCIONAL	LIMA	DEMANDANTE	OTROS	AMPARO CONTRA RESOLUCION JUDICIAL	21/11/2022	TRAMITE	0.00	0.00	0.00	0.00	1
OTROS	JUNIN	DEMANDADO	OTROS	ESSALUD	19/02/2015	TRAMITE	256,800.00	0.00	0.00	0.00	1
ORGANO ARBITRAL	LIMA	DEMANDADO	OTROS	DEJAR SIN EFECTO PENALIDADES Y OTROS	12/09/2022	TRAMITE	9,663,673.88	0.00	0.00	0.00	1
OTROS	LIMA	DEMANDADO	OTROS	ESSALUD	07/11/2022	TRAMITE	242,090.00	0.00	0.00	0.00	1
ORGANO ARBITRAL	LIMA	DEMANDADO	OTROS	OBLIGACION DE DAR SUMA DE DINERO	11/03/2022	TRAMITE	2,530,712.61	0.00	0.00	0.00	1
OTROS	LIMA	DEMANDADO	OTROS	ESSALUD	18/11/2022	TRAMITE	3,049,034.00	0.00	0.00	0.00	1
OTROS	LIMA	DEMANDADO	OTROS	ESSALUD	25/05/2018	TRAMITE	2,219,867.00	0.00	0.00	0.00	1
OTROS	LIMA	DEMANDADO	OTROS	ESSALUD	07/02/2018	TRAMITE	1,188,429.00	0.00	0.00	0.00	1

OTROS	LIMA	DEMANDADO	OTROS	ESSALUD	14/06/2017	TRAMITE	20,636,718.00	0.00	0.00	0.00	1
OTROS	LIMA	DEMANDADO	OTROS	ESSALUD	28/11/2007	TRAMITE	460,535.00	0.00	0.00	0.00	1
OTROS	PIURA	DEMANDADO	OTROS	ESSALUD	18/06/2012	TRAMITE	468,808.00	0.00	0.00	0.00	1
OTROS	JUNIN	DEMANDADO	OTROS	ESSALUD	17/12/2018	TRAMITE	470,533.00	0.00	0.00	0.00	1
OTROS	LA LIBERTAD	DEMANDADO	OTROS	ESSALUD	21/01/2021	TRAMITE	525,760.00	0.00	0.00	0.00	1
OTROS	LIMA	DEMANDADO	OTROS	ESSALUD	14/02/2017	TRAMITE	527,207.00	0.00	0.00	0.00	1
OTROS	LORETO	DEMANDADO	OTROS	ESSALUD	12/03/2012	TRAMITE	559,538.00	0.00	0.00	0.00	1
OTROS	AREQUIPA	DEMANDADO	OTROS	ESSALUD	15/02/2018	TRAMITE	559,585.00	0.00	0.00	0.00	1
OTROS	LIMA	DEMANDADO	OTROS	ESSALUD	26/09/2006	TRAMITE	567,303.00	0.00	0.00	0.00	1
OTROS	ICA	DEMANDADO	OTROS	ESSALUD	25/11/2014	TRAMITE	594,823.00	0.00	0.00	0.00	1
OTROS	LIMA	DEMANDADO	OTROS	ESSALUD	21/05/2018	TRAMITE	597,863.00	0.00	0.00	0.00	1
OTROS	LIMA	DEMANDADO	OTROS	ESSALUD	27/10/2008	TRAMITE	598,576.00	0.00	0.00	0.00	1
OTROS	JUNIN	DEMANDADO	OTROS	ESSALUD	27/02/2012	TRAMITE	607,425.00	0.00	0.00	0.00	1
OTROS	LIMA	DEMANDADO	OTROS	ESSALUD	05/07/2021	TRAMITE	634,048.00	0.00	0.00	0.00	1
ORGANO JURISDICCIONAL	JUNIN	DEMANDADO	CIVIL	INDEMNIZACION POR DANOS Y PERJUICIOS	19/03/2021	TRAMITE	1,250,000.00	0.00	0.00	0.00	1
OTROS	LIMA	DEMANDADO	OTROS	ESSALUD	20/06/2018	TRAMITE	698,232.00	0.00	0.00	0.00	1
ORGANO JURISDICCIONAL	LAMBAYEQUE	DEMANDADO	CIVIL	INDEMNIZACION POR DANOS Y PERJUICIOS	03/10/2013	TRAMITE	1,000,000.00	0.00	0.00	0.00	1
OTROS	LA LIBERTAD	DEMANDADO	OTROS	ESSALUD	28/11/2012	TRAMITE	703,500.00	0.00	0.00	0.00	1
OTROS	LIMA	DEMANDADO	OTROS	ESSALUD	23/10/2006	TRAMITE	734,053.00	0.00	0.00	0.00	1
ORGANO JURISDICCIONAL	LIMA	DEMANDADO	CIVIL	INDEMNIZACION POR DANOS Y PERJUICIOS	04/11/2013	TRAMITE	1,000,000.00	0.00	0.00	0.00	1
OTROS	LIMA	DEMANDADO	OTROS	ESSALUD	23/10/2006	TRAMITE	749,881.00	0.00	0.00	0.00	1
OTROS	LIMA	DEMANDADO	OTROS	ESSALUD	12/10/2006	TRAMITE	759,450.00	0.00	0.00	0.00	1
ORGANO JURISDICCIONAL	LIMA	DEMANDADO	CIVIL	INDEMNIZACION POR DANOS Y PERJUICIOS	26/04/2013	TRAMITE	720,000.00	0.00	0.00	0.00	1

OTROS	LIMA	DEMANDADO	OTROS	ESSALUD	23/10/2006	TRAMITE	808,795.00	0.00	0.00	0.00	1
ORGANO JURISDICCIONAL	LAMBAYEQUE	DEMANDADO	CIVIL	INDEMNIZACION POR DANOS Y PERJUICIOS	12/08/2013	TRAMITE	720,000.00	0.00	0.00	0.00	1
OTROS	LIMA	DEMANDADO	OTROS	ESSALUD	12/10/2018	TRAMITE	810,644.00	0.00	0.00	0.00	1
OTROS	LIMA	DEMANDADO	OTROS	ESSALUD	03/07/2018	TRAMITE	815,571.00	0.00	0.00	0.00	1
ORGANO JURISDICCIONAL	LAMBAYEQUE	DEMANDADO	CIVIL	INDEMNIZACION POR DANOS Y PERJUICIOS	05/11/2013	TRAMITE	720,000.00	0.00	0.00	0.00	1
OTROS	AREQUIPA	DEMANDADO	OTROS	ESSALUD	24/05/2019	TRAMITE	855,949.00	0.00	0.00	0.00	1
ORGANO JURISDICCIONAL	LIMA	DEMANDADO	CIVIL	INDEMNIZACION POR DANOS Y PERJUICIOS	18/04/2013	TRAMITE	720,000.00	0.00	0.00	0.00	1
OTROS	LIMA	DEMANDADO	OTROS	ESSALUD	17/09/2003	TRAMITE	858,187.29	0.00	0.00	0.00	1
ORGANO JURISDICCIONAL	LAMBAYEQUE	DEMANDADO	CIVIL	INDEMNIZACION POR DANOS Y PERJUICIOS	09/06/2014	TRAMITE	720,000.00	0.00	0.00	0.00	1
OTROS	LIMA	DEMANDADO	OTROS	ESSALUD	28/11/2007	TRAMITE	864,706.57	0.00	0.00	0.00	1
ORGANO JURISDICCIONAL	LA LIBERTAD	DEMANDADO	CIVIL	INDEMNIZACION POR DANOS Y PERJUICIOS	31/03/2015	TRAMITE	936,000.00	0.00	0.00	0.00	1
ORGANO JURISDICCIONAL	LIMA	DEMANDADO	CIVIL	INDEMNIZACION POR DANOS Y PERJUICIOS	20/09/2018	TRAMITE	518,384.17	0.00	0.00	0.00	1
OTROS	LIMA	DEMANDADO	OTROS	ESSALUD	27/07/2004	TRAMITE	883,549.67	0.00	0.00	0.00	1
OTROS	LIMA	DEMANDADO	OTROS	ESSALUD	05/11/2007	TRAMITE	890,654.00	0.00	0.00	0.00	1
OTROS	LIMA	DEMANDADO	OTROS	ESSALUD	28/11/2007	TRAMITE	896,620.00	0.00	0.00	0.00	1
ORGANO JURISDICCIONAL	LIMA	DEMANDADO	CIVIL	INDEMNIZACION POR DANOS Y PERJUICIOS	21/02/2013	TRAMITE	720,000.00	0.00	0.00	0.00	1
OTROS	LIMA	DEMANDADO	OTROS	ESSALUD	28/11/2007	TRAMITE	941,906.95	0.00	0.00	0.00	1

ORGANO JURISDICCIONAL	LAMBAYEQUE	DEMANDADO	CIVIL	INDEMNIZACION POR DANOS Y PERJUICIOS	23/10/2015	TRAMITE	600,000.00	0.00	0.00	0.00	1
OTROS	LIMA	DEMANDADO	OTROS	ESSALUD	25/01/2008	TRAMITE	964,890.00	0.00	0.00	0.00	1
OTROS	LIMA	DEMANDADO	OTROS	ESSALUD	25/01/2008	TRAMITE	969,922.00	0.00	0.00	0.00	1
OTROS	LIMA	DEMANDADO	OTROS	ESSALUD	23/10/2006	TRAMITE	984,155.10	0.00	0.00	0.00	1
ORGANO JURISDICCIONAL	LIMA	DEMANDADO	CIVIL	INDEMNIZACION POR DANOS Y PERJUICIOS	30/09/2021	TRAMITE	600,000.00	0.00	0.00	0.00	1
OTROS	LIMA	DEMANDADO	OTROS	ESSALUD	05/07/2021	TRAMITE	999,595.00	0.00	0.00	0.00	1
ORGANO JURISDICCIONAL	LIMA	DEMANDADO	CIVIL	INDEMNIZACION POR DANOS Y PERJUICIOS	12/03/2018	TRAMITE	800,000.00	0.00	0.00	0.00	1
OTROS	LIMA	DEMANDADO	OTROS	ESSALUD	20/05/2015	TRAMITE	1,060,795.73	0.00	0.00	0.00	1
OTROS	LIMA	DEMANDADO	OTROS	ESSALUD	28/11/2017	TRAMITE	1,062,871.00	0.00	0.00	0.00	1
ORGANO JURISDICCIONAL	LIMA	DEMANDADO	CIVIL	INDEMNIZACION POR DANOS Y PERJUICIOS	16/12/2020	TRAMITE	5,000,000.00	0.00	0.00	0.00	1
OTROS	LIMA	DEMANDADO	OTROS	ESSALUD	26/09/2016	TRAMITE	1,097,901.00	0.00	0.00	0.00	1
OTROS	LA LIBERTAD	DEMANDADO	OTROS	ESSALUD	22/10/2012	TRAMITE	1,468,500.00	0.00	0.00	0.00	1
ORGANO JURISDICCIONAL	LAMBAYEQUE	DEMANDADO	CIVIL	INDEMNIZACION POR DANOS Y PERJUICIOS	25/10/2013	TRAMITE	720,000.00	0.00	0.00	0.00	1
OTROS	LIMA	DEMANDADO	OTROS	ESSALUD	14/02/2017	TRAMITE	1,583,967.00	0.00	0.00	0.00	1
OTROS	ICA	DEMANDADO	OTROS	ESSALUD	18/03/2016	TRAMITE	1,660,818.00	0.00	0.00	0.00	1
OTROS	LIMA	DEMANDADO	OTROS	ESSALUD	20/04/2017	TRAMITE	1,773,267.00	0.00	0.00	0.00	1
ORGANO JURISDICCIONAL	LIMA	DEMANDADO	CIVIL	INDEMNIZACION POR DANOS Y PERJUICIOS	04/07/2019	TRAMITE	500,000.00	0.00	0.00	0.00	1
OTROS	AREQUIPA	DEMANDADO	OTROS	ESSALUD	21/02/2018	TRAMITE	2,071,129.00	0.00	0.00	0.00	1
OTROS	LIMA	DEMANDADO	OTROS	ESSALUD	14/02/2017	TRAMITE	2,180,899.00	0.00	0.00	0.00	1

OTROS	LIMA	DEMANDADO	OTROS	ESSALUD	14/02/2017	TRAMITE	2,206,858.00	0.00	0.00	0.00	1
ORGANO JURISDICCIONAL	LIMA	DEMANDADO	CIVIL	INDEMNIZACION POR DANOS Y PERJUICIOS	02/05/2013	TRAMITE	720,000.00	0.00	0.00	0.00	1
OTROS	ANCASH	DEMANDADO	OTROS	ESSALUD	07/05/2012	TRAMITE	2,746,397.00	0.00	0.00	0.00	1
ORGANO JURISDICCIONAL	LAMBAYEQUE	DEMANDADO	CIVIL	INDEMNIZACION POR DANOS Y PERJUICIOS	07/07/2016	TRAMITE	700,000.00	0.00	0.00	0.00	1
OTROS	LIMA	DEMANDADO	OTROS	ESSALUD	05/06/2017	TRAMITE	2,954,170.00	0.00	0.00	0.00	1
OTROS	LIMA	DEMANDADO	OTROS	ESSALUD	22/07/2019	TRAMITE	3,179,119.00	0.00	0.00	0.00	1
ORGANO JURISDICCIONAL	LAMBAYEQUE	DEMANDADO	CIVIL	INDEMNIZACION POR DANOS Y PERJUICIOS	30/04/2015	TRAMITE	600,000.00	0.00	0.00	0.00	1
OTROS	LIMA	DEMANDADO	OTROS	ESSALUD	28/08/2018	TRAMITE	3,356,366.00	0.00	0.00	0.00	1
ORGANO JURISDICCIONAL	LIMA	DEMANDADO	CIVIL	INDEMNIZACION POR DANOS Y PERJUICIOS	10/06/2016	TRAMITE	720,000.00	0.00	0.00	0.00	1
OTROS	LIMA	DEMANDADO	OTROS	ESSALUD	03/07/2018	TRAMITE	3,736,543.00	0.00	0.00	0.00	1
ORGANO JURISDICCIONAL	LAMBAYEQUE	DEMANDADO	CIVIL	INDEMNIZACION POR DANOS Y PERJUICIOS	17/04/2013	TRAMITE	1,000,000.00	0.00	0.00	0.00	1
OTROS	LIMA	DEMANDADO	OTROS	ESSALUD	27/08/2018	TRAMITE	4,039,751.00	0.00	0.00	0.00	1
OTROS	LIMA	DEMANDADO	OTROS	ESSALUD	21/05/2018	TRAMITE	4,120,483.00	0.00	0.00	0.00	1
OTROS	LIMA	DEMANDADO	OTROS	ESSALUD	17/05/2018	TRAMITE	4,177,233.00	0.00	0.00	0.00	1
ORGANO JURISDICCIONAL	LAMBAYEQUE	DEMANDADO	CIVIL	INDEMNIZACION POR DANOS Y PERJUICIOS	23/01/2014	TRAMITE	720,000.00	0.00	0.00	0.00	1
OTROS	LIMA	DEMANDADO	OTROS	ESSALUD	03/07/2018	TRAMITE	5,568,085.00	0.00	0.00	0.00	1
OTROS	LIMA	DEMANDADO	OTROS	ESSALUD	01/06/2018	TRAMITE	6,265,712.00	0.00	0.00	0.00	1
ORGANO JURISDICCIONAL	LA LIBERTAD	DEMANDADO	CIVIL	INDEMNIZACION POR DANOS Y PERJUICIOS	28/04/2022	TRAMITE	2,000,000.00	0.00	0.00	0.00	1

OTROS	LIMA	DEMANDADO	OTROS	ESSALUD	25/05/2018	TRAMITE	6,352,488.00	0.00	0.00	0.00	1
ORGANO JURISDICCIONAL	DEL SANTA	DEMANDADO	CIVIL	INDEMNIZACION POR DANOS Y PERJUICIOS	21/09/2022	TRAMITE	500,000.00	0.00	0.00	0.00	1
OTROS	LIMA	DEMANDADO	OTROS	ESSALUD	25/05/2018	TRAMITE	6,640,037.00	0.00	0.00	0.00	1
OTROS	LIMA	DEMANDADO	OTROS	ESSALUD	17/05/2018	TRAMITE	7,815,372.00	0.00	0.00	0.00	0
OTROS	LIMA	DEMANDADO	OTROS	ESSALUD	25/06/2018	TRAMITE	8,446,201.00	0.00	0.00	0.00	1
ORGANO JURISDICCIONAL	LIMA	DEMANDADO	CIVIL	INDEMNIZACION POR DANOS Y PERJUICIOS	14/05/2014	TRAMITE	250,000.00	0.00	0.00	0.00	1
OTROS	LIMA	DEMANDADO	OTROS	ESSALUD	25/05/2018	TRAMITE	8,463,103.00	0.00	0.00	0.00	1
ORGANO JURISDICCIONAL	LIMA	DEMANDADO	CIVIL	INDEMNIZACION POR DANOS Y PERJUICIOS	17/10/2018	TRAMITE	300,000.00	0.00	0.00	0.00	1
ORGANO JURISDICCIONAL	LIMA	DEMANDADO	CIVIL	INDEMNIZACION POR DANOS Y PERJUICIOS	28/10/2013	TRAMITE	360,000.00	0.00	0.00	0.00	1
ORGANO JURISDICCIONAL	LIMA	DEMANDADO	CIVIL	INDEMNIZACION POR DANOS Y PERJUICIOS	27/09/2018	TRAMITE	250,000.00	0.00	0.00	0.00	1
ORGANO JURISDICCIONAL	LIMA	DEMANDADO	CIVIL	INDEMNIZACION POR DANOS Y PERJUICIOS	18/01/2022	TRAMITE	250,000.00	0.00	0.00	0.00	1
ORGANO JURISDICCIONAL	DEL SANTA	DEMANDADO	CIVIL	INDEMNIZACION POR DANOS Y PERJUICIOS	24/08/2022	TRAMITE	245,855.70	0.00	0.00	0.00	1
ORGANO JURISDICCIONAL	LIMA	DEMANDADO	CIVIL	INDEMNIZACION POR DANOS Y PERJUICIOS	24/08/2022	TRAMITE	257,500.00	0.00	0.00	0.00	1
OTROS	LIMA	DEMANDADO	OTROS	ESSALUD	15/06/2018	TRAMITE	8,653,691.00	0.00	0.00	0.00	1
OTROS	LIMA	DEMANDADO	OTROS	ESSALUD	10/05/2018	TRAMITE	8,741,514.00	0.00	0.00	0.00	1
OTROS	LIMA	DEMANDADO	OTROS	ESSALUD	03/05/2018	TRAMITE	8,804,510.00	0.00	0.00	0.00	1

OTROS	LIMA	DEMANDADO	OTROS	ESSALUD	14/08/2018	TRAMITE	10,329,113.00	0.00	0.00	0.00	1
OTROS	LIMA	DEMANDADO	OTROS	ESSALUD	15/06/2018	TRAMITE	10,589,778.00	0.00	0.00	0.00	1
OTROS	LIMA	DEMANDADO	OTROS	ESSALUD	10/05/2018	TRAMITE	3,582,666.00	0.00	0.00	0.00	1
OTROS	LIMA	DEMANDADO	OTROS	ESSALUD	10/05/2018	TRAMITE	13,920,769.00	0.00	0.00	0.00	1
OTROS	LIMA	DEMANDADO	OTROS	ESSALUD	14/07/2017	TRAMITE	1,244,899.00	0.00	0.00	0.00	1
ORGANO JURISDICCIONAL	LIMA	DEMANDADO	CONTENCIOSO ADMINISTRATIVO	OTORGAMIENTO DE PENSION DE JUBILACION	14/08/2003	EJECUCIÓN	270,634.57	368,403.17	0.00	368,403.17	1
OTROS	LIMA	DEMANDADO	OTROS	ESSALUD	18/04/2017	TRAMITE	64,862,855.00	0.00	0.00	0.00	1
ORGANO JURISDICCIONAL	LIMA	DEMANDADO	CONTENCIOSO ADMINISTRATIVO	OTORGAMIENTO DE PENSION DE JUBILACION	25/09/2006	EJECUCIÓN	245,677.66	245,677.66	180,945.34	64,732.32	1
ORGANO JURISDICCIONAL	LIMA	DEMANDADO	CONTENCIOSO ADMINISTRATIVO	REAJUSTE O NIVELACION DE PENSION	12/06/2006	EJECUCIÓN	261,093.04	261,093.04	0.00	261,093.04	1
OTROS	LIMA	DEMANDADO	OTROS	ESSALUD	13/06/2008	TRAMITE	483,245.00	0.00	0.00	0.00	1
ORGANO JURISDICCIONAL	LIMA	DEMANDADO	CONTENCIOSO ADMINISTRATIVO	REAJUSTE O NIVELACION DE PENSION	09/07/2012	EJECUCIÓN	447,080.24	447,080.24	0.00	447,080.24	5
ORGANO JURISDICCIONAL	CALLAO	DEMANDADO	CONTENCIOSO ADMINISTRATIVO	REAJUSTE O NIVELACION DE PENSION	12/03/2013	EJECUCIÓN	459,548.56	459,548.56	0.00	459,548.56	1
ORGANO JURISDICCIONAL	LIMA	DEMANDADO	CONTENCIOSO ADMINISTRATIVO	OTORGAMIENTO DE PENSION DE JUBILACION	29/11/2004	EJECUCIÓN	333,561.69	333,561.69	204,168.58	129,393.11	1
ORGANO JURISDICCIONAL	HUAURA	DEMANDADO	CONTENCIOSO ADMINISTRATIVO	OTORGAMIENTO DE PENSION DE JUBILACION	04/09/2012	EJECUCIÓN	239,090.56	239,090.56	211,072.39	28,018.17	1
ORGANO JURISDICCIONAL	LIMA	DEMANDADO	CONTENCIOSO ADMINISTRATIVO	REAJUSTE O NIVELACION DE PENSION	09/11/2007	EJECUCIÓN	383,214.96	307,395.54	0.00	307,395.54	1
OTROS	LIMA	DEMANDADO	OTROS	ESSALUD	13/06/2008	TRAMITE	505,360.00	0.00	0.00	0.00	1

ORGANO JURISDICCIONAL	LIMA	DEMANDADO	OTROS	REAJUSTE O NIVELACION DE PENSION	15/04/2004	EJECUCIÓN	236,988.77	236,988.77	0.00	236,988.77	1
ORGANO JURISDICCIONAL	LIMA	DEMANDADO	CONTENCIOSO ADMINISTRATIVO	REAJUSTE O NIVELACION DE PENSION	15/03/2006	EJECUCIÓN	266,488.86	266,488.86	0.00	266,488.86	1
ORGANO JURISDICCIONAL	LIMA	DEMANDANTE	OTROS	RECURSO DE ANULACION DE LAUDO ARBITRAL	18/05/2022	TRAMITE	1,331,862.16	0.00	0.00	0.00	1
ORGANO JURISDICCIONAL	LIMA	DEMANDADO	CONTENCIOSO ADMINISTRATIVO	REAJUSTE O NIVELACION DE PENSION	21/04/2008	EJECUCIÓN	300,146.79	349,665.74	0.00	349,665.74	0
ORGANO JURISDICCIONAL	LIMA	DEMANDADO	CONTENCIOSO ADMINISTRATIVO	OTORGAMIENTO DE PENSION DE JUBILACION	22/08/2008	EJECUCIÓN	452,381.01	452,381.01	447,927.05	4,453.96	1
ORGANO JURISDICCIONAL	LIMA	DEMANDADO	OTROS	EJECUCION DE LAUDO ARBITRAL	10/12/2021	TRAMITE	2,650,647.74	0.00	0.00	0.00	1
ORGANO JURISDICCIONAL	LIMA	DEMANDADO	CONTENCIOSO ADMINISTRATIVO	OTORGAMIENTO DE PENSION DE JUBILACION	06/05/2003	EJECUCIÓN	454,867.71	454,867.71	452,867.71	2,000.00	1
ORGANO JURISDICCIONAL	LIMA	DEMANDADO	OTROS	OTORGAMIENTO DE PENSION DE JUBILACION	06/01/2006	EJECUCIÓN	471,235.43	471,235.43	436,685.89	34,549.54	1
ORGANO JURISDICCIONAL	LIMA	DEMANDANTE	OTROS	RECURSO DE ANULACION DE LAUDO ARBITRAL	23/03/2022	TRAMITE	1,016,689.01	0.00	0.00	0.00	1
ORGANO JURISDICCIONAL	LIMA	DEMANDADO	CONTENCIOSO ADMINISTRATIVO	OTORGAMIENTO DE PENSION DE JUBILACION	28/04/2006	EJECUCIÓN	475,506.07	475,506.07	0.00	475,506.07	1
ORGANO JURISDICCIONAL	LIMA	DEMANDADO	CONTENCIOSO ADMINISTRATIVO	OTORGAMIENTO DE PENSION DE JUBILACION	11/03/2008	EJECUCIÓN	498,871.46	498,871.46	314,455.02	184,416.44	1

ORGANO JURISDICCIONAL	LIMA	DEMANDADO	CONTENCIOSO ADMINISTRATIVO	OTORGAMIENTO DE PENSION DE JUBILACION	16/04/2004	EJECUCIÓN	544,659.99	544,659.99	450,361.21	94,298.98	1
ORGANO JURISDICCIONAL	LIMA	DEMANDANTE	OTROS	RECURSO DE ANULACION DE LAUDO ARBITRAL	27/10/2020	TRAMITE	6,105,695.40	0.00	0.00	0.00	1
ORGANO JURISDICCIONAL	LIMA	DEMANDADO	CONTENCIOSO ADMINISTRATIVO	OTORGAMIENTO DE PENSION DE JUBILACION	28/04/2003	EJECUCIÓN	550,364.63	550,364.63	123,493.09	426,871.54	1
ORGANO JURISDICCIONAL	LIMA	DEMANDADO	OTROS	OTORGAMIENTO DE PENSION DE JUBILACION	21/10/2004	EJECUCIÓN	571,542.91	571,542.91	292,383.69	279,159.22	1
ORGANO ARBITRAL	LIMA	DEMANDADO	OTROS	DEJAR SIN EFECTO PENALIDADES	14/03/2016	TRAMITE	4,309,433.00	0.00	0.00	0.00	1
ORGANO JURISDICCIONAL	LIMA	DEMANDADO	CONTENCIOSO ADMINISTRATIVO	OTORGAMIENTO DE PENSION DE JUBILACION	23/11/2005	EJECUCIÓN	593,785.26	593,785.26	338,356.52	255,428.74	1
ORGANO JURISDICCIONAL	LIMA	DEMANDADO	CONTENCIOSO ADMINISTRATIVO	OTORGAMIENTO DE PENSION DE JUBILACION	07/07/2003	EJECUCIÓN	611,905.89	611,905.89	51,990.91	559,914.98	1
ORGANO JURISDICCIONAL	LIMA	DEMANDADO	CONTENCIOSO ADMINISTRATIVO	OTORGAMIENTO DE PENSION DE JUBILACION	12/05/2008	EJECUCIÓN	860,192.21	860,192.21	0.00	860,192.21	1
ORGANO JURISDICCIONAL	LIMA	DEMANDADO	CONTENCIOSO ADMINISTRATIVO	OTORGAMIENTO DE PENSION DE JUBILACION	01/01/2004	EJECUCIÓN	1,399,186.51	1,399,186.51	1,359,958.63	39,227.88	1
ORGANO JURISDICCIONAL	LIMA	DEMANDADO	OTROS	REAJUSTE O NIVELACION DE PENSION	12/08/2002	EJECUCIÓN	631,330,535.63	631,330,535.63	0.00	631,330,535.63	748

ORGANO JURISDICCIONAL	LIMA	DEMANDADO	CONTENCIOSO ADMINISTRATIVO	OTORGAMIENTO DE BONIFICACIONES ESPECIALES	13/01/2009	EJECUCIÓN	200,000,000.00	200,000,000.00	0.00	200,000,000.00	1 089
ORGANO JURISDICCIONAL	LIMA	DEMANDADO	CONTENCIOSO ADMINISTRATIVO	REAJUSTE O NIVELACION DE PENSION	14/09/2007	EJECUCIÓN	22,253,451.53	22,253,451.53	0.00	22,253,451.53	86
ORGANO JURISDICCIONAL	LIMA	DEMANDADO	CONTENCIOSO ADMINISTRATIVO	OTORGAMIENTO DE BONIFICACIONES ESPECIALES	28/08/2008	EJECUCIÓN	1,122,189.59	1,122,189.59	0.00	1,122,189.59	174
ORGANO JURISDICCIONAL	LORETO	DEMANDADO	CONTENCIOSO ADMINISTRATIVO	OTORGAMIENTO DE BONIFICACIONES ESPECIALES	04/09/2003	EJECUCIÓN	1,822,342.82	1,822,342.82	0.00	1,822,342.82	38
ORGANO JURISDICCIONAL	LIMA	DEMANDADO	CONTENCIOSO ADMINISTRATIVO	REAJUSTE O NIVELACION DE PENSION	16/07/2007	EJECUCIÓN	7,600,082.82	11,253,648.51	0.00	11,253,648.51	23
ORGANO JURISDICCIONAL	LIMA	DENUNCIANTE	PENAL	NEGOCIACION INCOMPATIBLE	25/03/2022	TRAMITE	0.00	0.00	0.00	0.00	7
ORGANO FISCAL	LIMA	DENUNCIANTE	PENAL	NEGOCIACION INCOMPATIBLE	15/01/2022	TRAMITE	0.00	0.00	0.00	0.00	11
ORGANO JURISDICCIONAL	LIMA	DEMANDADO	CONTENCIOSO ADMINISTRATIVO	OTORGAMIENTO DE PENSION DE JUBILACION	13/09/2013	TRAMITE	265,467.18	0.00	0.00	0.00	1
ORGANO JURISDICCIONAL	LIMA	DEMANDADO	CONTENCIOSO ADMINISTRATIVO	OTORGAMIENTO DE PENSION DE JUBILACION	15/09/2009	TRAMITE	922,377.33	0.00	0.00	0.00	25

ORGANO JURISDICCIONAL	LIMA	DEMANDADO	CONTENCIOSO ADMINISTRATIVO	OTORGAMIENTO DE BONIFICACIONES ESPECIALES	02/10/2017	TRAMITE	1,099,937.66	0.00	0.00	0.00	132
ORGANO JURISDICCIONAL	LIMA	DEMANDADO	CONTENCIOSO ADMINISTRATIVO	OTORGAMIENTO DE BONIFICACIONES ESPECIALES	25/11/2015	TRAMITE	3,361,933.11	0.00	0.00	0.00	13
ORGANO JURISDICCIONAL	LIMA	DEMANDANTE	OTROS	OBLIGACION DE DAR SUMA DE DINERO	23/05/2014	TRAMITE	1,550,928.60	0.00	0.00	0.00	2
ORGANO JURISDICCIONAL	LIMA	DEMANDADO	CONTENCIOSO ADMINISTRATIVO	OTORGAMIENTO DE BONIFICACIONES ESPECIALES	30/01/2012	TRAMITE	15,608,865.82	0.00	0.00	0.00	46
ORGANO JURISDICCIONAL	LIMA	DEMANDADO	CONTENCIOSO ADMINISTRATIVO	OTORGAMIENTO DE BONIFICACIONES ESPECIALES	17/10/2014	TRAMITE	8,861,564.40	0.00	0.00	0.00	30
ORGANO JURISDICCIONAL	LIMA	DEMANDADO	CONTENCIOSO ADMINISTRATIVO	OTORGAMIENTO DE PENSION DE JUBILACION	22/09/2003	APELACIÓN	463,764.27	463,764.27	0.00	463,764.27	1
ORGANO JURISDICCIONAL	LIMA	DEMANDANTE	OTROS	OBLIGACION DE DAR SUMA DE DINERO	23/05/2014	TRAMITE	1,856,790.00	0.00	0.00	0.00	1
ORGANO JURISDICCIONAL	LIMA	DEMANDANTE	OTROS	OBLIGACION DE DAR SUMA DE DINERO	23/05/2014	TRAMITE	1,695,111.13	0.00	0.00	0.00	1
ORGANO JURISDICCIONAL	LIMA	DEMANDADO	CONTENCIOSO ADMINISTRATIVO	OTORGAMIENTO DE BONIFICACIONES ESPECIALES	05/07/2019	APELACIÓN	77,319,187.20	77,319,187.20	0.00	77,319,187.20	32
ORGANO JURISDICCIONAL	LIMA	DEMANDADO	CONTENCIOSO ADMINISTRATIVO	REAJUSTE O NIVELACION DE PENSION	21/04/2016	APELACIÓN	735,192.50	735,192.50	0.00	735,192.50	45

ORGANO JURISDICCIONAL	LIMA	DEMANDADO	CONTENCIOSO ADMINISTRATIVO	OTORGAMIENTO DE BONIFICACIONES ESPECIALES	10/12/2015	APELACIÓN	39,401,857.68	39,401,857.68	0.00	39,401,857.68	1 015
ORGANO JURISDICCIONAL	CALLAO	DEMANDADO	CONTENCIOSO ADMINISTRATIVO	OTORGAMIENTO DE BONIFICACIONES ESPECIALES	15/04/2013	APELACIÓN	4,331,414.72	4,331,414.72	0.00	4,331,414.72	42
ORGANO JURISDICCIONAL	LIMA	DEMANDADO	CONTENCIOSO ADMINISTRATIVO	REAJUSTE O NIVELACION DE PENSION	06/05/2013	APELACIÓN	488,637.66	488,637.66	0.00	488,637.66	4
ORGANO JURISDICCIONAL	CALLAO	DEMANDADO	CONTENCIOSO ADMINISTRATIVO	OTORGAMIENTO DE BONIFICACIONES ESPECIALES	17/04/2013	APELACIÓN	1,123,705.10	1,123,705.10	0.00	1,123,705.10	10
ORGANO JURISDICCIONAL	LIMA	DEMANDADO	CONTENCIOSO ADMINISTRATIVO	OTORGAMIENTO DE BONIFICACIONES ESPECIALES	05/03/2007	APELACIÓN	198,031,673.00	198,031,673.00	0.00	198,031,673.00	10
ORGANO JURISDICCIONAL	LIMA	DEMANDADO	CONTENCIOSO ADMINISTRATIVO	REAJUSTE O NIVELACION DE PENSION	13/06/2007	APELACIÓN	6,951,815.27	6,951,815.27	0.00	6,951,815.27	17
ORGANO JURISDICCIONAL	LIMA	DEMANDADO	CONTENCIOSO ADMINISTRATIVO	OTORGAMIENTO DE BONIFICACIONES ESPECIALES	11/12/2015	APELACIÓN	11,858,695.04	11,858,695.04	0.00	11,858,695.04	111
ORGANO JURISDICCIONAL	LIMA	DEMANDADO	CONTENCIOSO ADMINISTRATIVO	OTORGAMIENTO DE BONIFICACIONES ESPECIALES	12/06/2013	APELACIÓN	1,214,911.65	1,214,911.65	0.00	1,214,911.65	5
ORGANO JURISDICCIONAL	CALLAO	DEMANDADO	CONTENCIOSO ADMINISTRATIVO	OTORGAMIENTO DE BONIFICACIONES ESPECIALES	04/09/2012	APELACIÓN	9,782,720.64	9,782,720.64	0.00	9,782,720.64	17

Nota: El presente formato está orientado a recopilar información por cada caso emblemático (en las diferentes especialidades o materias que conoce la procuraduría pública).

(A) Precisar el órgano fiscal, jurisdiccional, árbitro y otros que tiene a cargo el caso.

(B) Situación de la entidad en el caso o proceso (denunciante, denunciado, demandado, demandante, agraviado, actor civil, tercero civil y otros)

(C) Precisar en cada caso emblemático su naturaleza o especialidad (penal, civil, laboral, contencioso administrativo y otros)

(D) Precisar en cada caso emblemático la materia o delitos (beneficios sociales, responsabilidad contractual, peculado, colusión, banda criminal, tráfico ilícito de drogas y otros)

(E) Precisar si el caso emblemático se encuentra en trámite, apelación o ejecución.

(F) Precisar la pretensión económica total del caso emblemático (presentada por el Estado o por la parte contraria). Consignar información solo cuando la pretensión

III. SECCIÓN II: INFORMACIÓN DE INDICADORES SOCIALES Y ECONÓMICOS

Información estructurada y automatizada de los principales indicadores sectoriales y sociales relacionados a la Entidad y tiene por finalidad servir de referencia a la ejecución de los principales servicios públicos que brinda la Entidad.

Entre los principales rubros de información se tienen indicadores relacionados a los sectores: Transporte, Educación, Vivienda, Salud, Trabajo, Producción y Energía.

Este cuadrante proporcionara información de fuente pública como del Instituto Nacional de Estadística e Informática (INEI) así como las generadas por la propia entidad previamente aprobados por la Contraloría General.

La información tendrá criterios de búsqueda por UBIGEO, departamento, provincia y distrito e indicadores sociales importantes.

Sector:

UNIDAD EJECUTORA	Sector	Indicador	Unidad Medida	Fuente	Año (*)	Porcentaje / Valor de Indicador
OFICINA DE NORMALIZACIÓN PREVISIONAL - ONP	ECONOMÍA Y FINANZAS	COBERTURA DE AFILIADOS AL SISTEMA NACIONAL DE PENSIONES RESPECTO DE LA POBLACIÓN ECONÓMICAMENTE ACTIVA	PORCENTAJE	HTTPS://WWW.DATOSABIERTOS.GOB.PE/ HTTPS://WWW.GOB.PE/INEI/	2015	25.80
OFICINA DE NORMALIZACIÓN PREVISIONAL - ONP	ECONOMÍA Y FINANZAS	COBERTURA DE AFILIADOS AL SISTEMA NACIONAL DE PENSIONES RESPECTO DE LA POBLACIÓN ECONÓMICAMENTE ACTIVA	PORCENTAJE	HTTPS://WWW.DATOSABIERTOS.GOB.PE/ HTTPS://WWW.GOB.PE/INEI/	2016	26.20

OFICINA DE NORMALIZACIÓN PREVISIONAL - ONP	ECONOMÍA Y FINANZAS	COBERTURA DE AFILIADOS AL SISTEMA NACIONAL DE PENSIONES RESPECTO DE LA POBLACIÓN ECONÓMICAMENTE ACTIVA	PORCENTAJE	HTTPS://WWW.DATOSA BIERTOS.GOB.PE/ HTTPS://WWW.GOB.PE/ INEI/	2017	26.40
OFICINA DE NORMALIZACIÓN PREVISIONAL - ONP	ECONOMÍA Y FINANZAS	COBERTURA DE AFILIADOS AL SISTEMA NACIONAL DE PENSIONES RESPECTO DE LA POBLACIÓN ECONÓMICAMENTE ACTIVA	PORCENTAJE	HTTPS://WWW.DATOSA BIERTOS.GOB.PE/ HTTPS://WWW.GOB.PE/ INEI/	2018	26.50
OFICINA DE NORMALIZACIÓN PREVISIONAL - ONP	ECONOMÍA Y FINANZAS	COBERTURA DE AFILIADOS AL SISTEMA NACIONAL DE PENSIONES RESPECTO DE LA POBLACIÓN ECONÓMICAMENTE ACTIVA	PORCENTAJE	HTTPS://WWW.DATOSA BIERTOS.GOB.PE/ HTTPS://WWW.GOB.PE/ INEI/	2019	26.40
OFICINA DE NORMALIZACIÓN PREVISIONAL - ONP	ECONOMÍA Y FINANZAS	COBERTURA DE AFILIADOS AL SISTEMA NACIONAL DE PENSIONES RESPECTO DE LA POBLACIÓN ECONÓMICAMENTE ACTIVA	PORCENTAJE	HTTPS://WWW.DATOSA BIERTOS.GOB.PE/ HTTPS://WWW.GOB.PE/ INEI/	2020	29.60
OFICINA DE NORMALIZACIÓN PREVISIONAL - ONP	ECONOMÍA Y FINANZAS	COBERTURA DE AFILIADOS AL SISTEMA NACIONAL DE PENSIONES RESPECTO DE LA POBLACIÓN ECONÓMICAMENTE ACTIVA	PORCENTAJE	HTTPS://WWW.DATOSA BIERTOS.GOB.PE/ HTTPS://WWW.GOB.PE/ INEI/	2021	26.00
OFICINA DE NORMALIZACIÓN PREVISIONAL - ONP	ECONOMÍA Y FINANZAS	COBERTURA DE AFILIADOS AL SISTEMA NACIONAL DE PENSIONES RESPECTO DE LA POBLACIÓN ECONÓMICAMENTE ACTIVA	PORCENTAJE	HTTPS://WWW.DATOSA BIERTOS.GOB.PE/ HTTPS://WWW.GOB.PE/ INEI/	2022	25.30

OFICINA DE NORMALIZACIÓN PREVISIONAL - ONP	ECONOMÍA Y FINANZAS	COBERTURA DE APORTANTES AL SISTEMA NACIONAL DE PENSIONES RESPECTO DE LA POBLACIÓN ECONÓMICAMENTE ACTIVA	PORCENTAJE	HTTPS://WWW.DATOSA BIERTOS.GOB.PE/ HTTPS://WWW.GOB.PE/ INEI/	2015	9.90
OFICINA DE NORMALIZACIÓN PREVISIONAL - ONP	ECONOMÍA Y FINANZAS	COBERTURA DE APORTANTES AL SISTEMA NACIONAL DE PENSIONES RESPECTO DE LA POBLACIÓN ECONÓMICAMENTE ACTIVA	PORCENTAJE	HTTPS://WWW.DATOSA BIERTOS.GOB.PE/ HTTPS://WWW.GOB.PE/ INEI/	2016	9.60
OFICINA DE NORMALIZACIÓN PREVISIONAL - ONP	ECONOMÍA Y FINANZAS	COBERTURA DE APORTANTES AL SISTEMA NACIONAL DE PENSIONES RESPECTO DE LA POBLACIÓN ECONÓMICAMENTE ACTIVA	PORCENTAJE	HTTPS://WWW.DATOSA BIERTOS.GOB.PE/ HTTPS://WWW.GOB.PE/ INEI/	2017	9.30
OFICINA DE NORMALIZACIÓN PREVISIONAL - ONP	ECONOMÍA Y FINANZAS	COBERTURA DE APORTANTES AL SISTEMA NACIONAL DE PENSIONES RESPECTO DE LA POBLACIÓN ECONÓMICAMENTE ACTIVA	PORCENTAJE	HTTPS://WWW.DATOSA BIERTOS.GOB.PE/ HTTPS://WWW.GOB.PE/ INEI/	2018	9.20
OFICINA DE NORMALIZACIÓN PREVISIONAL - ONP	ECONOMÍA Y FINANZAS	COBERTURA DE APORTANTES AL SISTEMA NACIONAL DE PENSIONES RESPECTO DE LA POBLACIÓN ECONÓMICAMENTE ACTIVA	PORCENTAJE	HTTPS://WWW.DATOSA BIERTOS.GOB.PE/ HTTPS://WWW.GOB.PE/ INEI/	2019	9.30
OFICINA DE NORMALIZACIÓN PREVISIONAL - ONP	ECONOMÍA Y FINANZAS	COBERTURA DE APORTANTES AL SISTEMA NACIONAL DE PENSIONES RESPECTO DE LA POBLACIÓN ECONÓMICAMENTE ACTIVA	PORCENTAJE	HTTPS://WWW.DATOSA BIERTOS.GOB.PE/ HTTPS://WWW.GOB.PE/ INEI/	2020	8.60

OFICINA DE NORMALIZACIÓN PREVISIONAL - ONP	ECONOMÍA Y FINANZAS	COBERTURA DE APORTANTES AL SISTEMA NACIONAL DE PENSIONES RESPECTO DE LA POBLACIÓN ECONÓMICAMENTE ACTIVA	PORCENTAJE	HTTPS://WWW.DATOSA BIERTOS.GOB.PE/ HTTPS://WWW.GOB.PE/ INEI/	2021	8.30
OFICINA DE NORMALIZACIÓN PREVISIONAL - ONP	ECONOMÍA Y FINANZAS	COBERTURA DE APORTANTES AL SISTEMA NACIONAL DE PENSIONES RESPECTO DE LA POBLACIÓN ECONÓMICAMENTE ACTIVA	PORCENTAJE	HTTPS://WWW.DATOSA BIERTOS.GOB.PE/ HTTPS://WWW.GOB.PE/ INEI/	2022	7.71
OFICINA DE NORMALIZACIÓN PREVISIONAL - ONP	ECONOMÍA Y FINANZAS	COBERTURA DE PENSIONISTAS Y BENEFICIARIOS AL SISTEMA NACIONAL DE PENSIONES (65+) RESPECTO DE LA POBLACIÓN ADULTA MAYOR (65+)	PORCENTAJE	HTTPS://WWW.DATOSA BIERTOS.GOB.PE/ HTTPS://WWW.GOB.PE/ INEI/	2015	25.70
OFICINA DE NORMALIZACIÓN PREVISIONAL - ONP	ECONOMÍA Y FINANZAS	COBERTURA DE PENSIONISTAS Y BENEFICIARIOS AL SISTEMA NACIONAL DE PENSIONES (65+) RESPECTO DE LA POBLACIÓN ADULTA MAYOR (65+)	PORCENTAJE	HTTPS://WWW.DATOSA BIERTOS.GOB.PE/ HTTPS://WWW.GOB.PE/ INEI/	2016	25.50
OFICINA DE NORMALIZACIÓN PREVISIONAL - ONP	ECONOMÍA Y FINANZAS	COBERTURA DE PENSIONISTAS Y BENEFICIARIOS AL SISTEMA NACIONAL DE PENSIONES (65+) RESPECTO DE LA POBLACIÓN ADULTA MAYOR (65+)	PORCENTAJE	HTTPS://WWW.DATOSA BIERTOS.GOB.PE/ HTTPS://WWW.GOB.PE/ INEI/	2017	25.10
OFICINA DE NORMALIZACIÓN PREVISIONAL - ONP	ECONOMÍA Y FINANZAS	COBERTURA DE PENSIONISTAS Y BENEFICIARIOS AL SISTEMA NACIONAL DE PENSIONES (65+) RESPECTO DE LA POBLACIÓN ADULTA MAYOR (65+)	PORCENTAJE	HTTPS://WWW.DATOSA BIERTOS.GOB.PE/ HTTPS://WWW.GOB.PE/ INEI/	2018	24.70

OFICINA DE NORMALIZACIÓN PREVISIONAL - ONP	ECONOMÍA Y FINANZAS	COBERTURA DE PENSIONISTAS Y BENEFICIARIOS AL SISTEMA NACIONAL DE PENSIONES (65+) RESPECTO DE LA POBLACIÓN ADULTA MAYOR (65+)	PORCENTAJE	HTTPS://WWW.DATOSA BIERTOS.GOB.PE/ HTTPS://WWW.GOB.PE/ INEI/	2019	24.40
OFICINA DE NORMALIZACIÓN PREVISIONAL - ONP	ECONOMÍA Y FINANZAS	COBERTURA DE PENSIONISTAS Y BENEFICIARIOS AL SISTEMA NACIONAL DE PENSIONES (65+) RESPECTO DE LA POBLACIÓN ADULTA MAYOR (65+)	PORCENTAJE	HTTPS://WWW.DATOSA BIERTOS.GOB.PE/ HTTPS://WWW.GOB.PE/ INEI/	2020	23.70
OFICINA DE NORMALIZACIÓN PREVISIONAL - ONP	ECONOMÍA Y FINANZAS	COBERTURA DE PENSIONISTAS Y BENEFICIARIOS AL SISTEMA NACIONAL DE PENSIONES (65+) RESPECTO DE LA POBLACIÓN ADULTA MAYOR (65+)	PORCENTAJE	HTTPS://WWW.DATOSA BIERTOS.GOB.PE/ HTTPS://WWW.GOB.PE/ INEI/	2021	23.30
OFICINA DE NORMALIZACIÓN PREVISIONAL - ONP	ECONOMÍA Y FINANZAS	COBERTURA DE PENSIONISTAS Y BENEFICIARIOS AL SISTEMA NACIONAL DE PENSIONES (65+) RESPECTO DE LA POBLACIÓN ADULTA MAYOR (65+)	PORCENTAJE	HTTPS://WWW.DATOSA BIERTOS.GOB.PE/ HTTPS://WWW.GOB.PE/ INEI/	2022	24.20
OFICINA DE NORMALIZACIÓN PREVISIONAL - ONP	ECONOMÍA Y FINANZAS	INGRESO ACUMULADO POR RECAUDACIÓN NETA DE APORTES DEL SISTEMA NACIONAL DE PENSIONES	MILLONES DE SOLES	HTTPS://WWW.DATOSA BIERTOS.GOB.PE/ HTTPS://WWW.GOB.PE/ INEI/	2015	3,369.35
OFICINA DE NORMALIZACIÓN PREVISIONAL - ONP	ECONOMÍA Y FINANZAS	INGRESO ACUMULADO POR RECAUDACIÓN NETA DE APORTES DEL SISTEMA NACIONAL DE PENSIONES	MILLONES DE SOLES	HTTPS://WWW.DATOSA BIERTOS.GOB.PE/ HTTPS://WWW.GOB.PE/ INEI/	2016	3,541.46

OFICINA DE NORMALIZACIÓN PREVISIONAL - ONP	ECONOMÍA Y FINANZAS	INGRESO ACUMULADO POR RECAUDACIÓN NETA DE APORTES DEL SISTEMA NACIONAL DE PENSIONES	MILLONES DE SOLES	HTTPS://WWW.DATOSA BIERTOS.GOB.PE/ HTTPS://WWW.GOB.PE/ INEI/	2017	3,644.69
OFICINA DE NORMALIZACIÓN PREVISIONAL - ONP	ECONOMÍA Y FINANZAS	INGRESO ACUMULADO POR RECAUDACIÓN NETA DE APORTES DEL SISTEMA NACIONAL DE PENSIONES	MILLONES DE SOLES	HTTPS://WWW.DATOSA BIERTOS.GOB.PE/ HTTPS://WWW.GOB.PE/ INEI/	2018	3,931.15
OFICINA DE NORMALIZACIÓN PREVISIONAL - ONP	ECONOMÍA Y FINANZAS	INGRESO ACUMULADO POR RECAUDACIÓN NETA DE APORTES DEL SISTEMA NACIONAL DE PENSIONES	MILLONES DE SOLES	HTTPS://WWW.DATOSA BIERTOS.GOB.PE/ HTTPS://WWW.GOB.PE/ INEI/	2019	4,016.70
OFICINA DE NORMALIZACIÓN PREVISIONAL - ONP	ECONOMÍA Y FINANZAS	INGRESO ACUMULADO POR RECAUDACIÓN NETA DE APORTES DEL SISTEMA NACIONAL DE PENSIONES	MILLONES DE SOLES	HTTPS://WWW.DATOSA BIERTOS.GOB.PE/ HTTPS://WWW.GOB.PE/ INEI/	2020	3,701.87
OFICINA DE NORMALIZACIÓN PREVISIONAL - ONP	ECONOMÍA Y FINANZAS	INGRESO ACUMULADO POR RECAUDACIÓN NETA DE APORTES DEL SISTEMA NACIONAL DE PENSIONES	MILLONES DE SOLES	HTTPS://WWW.DATOSA BIERTOS.GOB.PE/ HTTPS://WWW.GOB.PE/ INEI/	2021	4,009.94
OFICINA DE NORMALIZACIÓN PREVISIONAL - ONP	ECONOMÍA Y FINANZAS	INGRESO ACUMULADO POR RECAUDACIÓN NETA DE APORTES DEL SISTEMA NACIONAL DE PENSIONES	MILLONES DE SOLES	HTTPS://WWW.DATOSA BIERTOS.GOB.PE/ HTTPS://WWW.GOB.PE/ INEI/	2022	3,423.90
OFICINA DE NORMALIZACIÓN PREVISIONAL - ONP	ECONOMÍA Y FINANZAS	NÚMERO DE AFILIADOS AL SISTEMA NACIONAL DE PENSIONES	NUMERO	HTTPS://WWW.DATOSA BIERTOS.GOB.PE/ HTTPS://WWW.GOB.PE/ INEI/	2015	4,255,686.00
OFICINA DE NORMALIZACIÓN PREVISIONAL - ONP	ECONOMÍA Y FINANZAS	NÚMERO DE AFILIADOS AL SISTEMA NACIONAL DE PENSIONES	NUMERO	HTTPS://WWW.DATOSA BIERTOS.GOB.PE/ HTTPS://WWW.GOB.PE/ INEI/	2016	4,428,233.00

OFICINA DE NORMALIZACIÓN PREVISIONAL - ONP	ECONOMÍA Y FINANZAS	NÚMERO DE AFILIADOS AL SISTEMA NACIONAL DE PENSIONES	NUMERO	HTTPS://WWW.DATOSA BIERTOS.GOB.PE/ HTTPS://WWW.GOB.PE/ INEI/	2017	4,539,859.00
OFICINA DE NORMALIZACIÓN PREVISIONAL - ONP	ECONOMÍA Y FINANZAS	NÚMERO DE AFILIADOS AL SISTEMA NACIONAL DE PENSIONES	NUMERO	HTTPS://WWW.DATOSA BIERTOS.GOB.PE/ HTTPS://WWW.GOB.PE/ INEI/	2018	4,633,967.00
OFICINA DE NORMALIZACIÓN PREVISIONAL - ONP	ECONOMÍA Y FINANZAS	NÚMERO DE AFILIADOS AL SISTEMA NACIONAL DE PENSIONES	NUMERO	HTTPS://WWW.DATOSA BIERTOS.GOB.PE/ HTTPS://WWW.GOB.PE/ INEI/	2019	4,716,085.00
OFICINA DE NORMALIZACIÓN PREVISIONAL - ONP	ECONOMÍA Y FINANZAS	NÚMERO DE AFILIADOS AL SISTEMA NACIONAL DE PENSIONES	NUMERO	HTTPS://WWW.DATOSA BIERTOS.GOB.PE/ HTTPS://WWW.GOB.PE/ INEI/	2020	4,771,195.00
OFICINA DE NORMALIZACIÓN PREVISIONAL - ONP	ECONOMÍA Y FINANZAS	NÚMERO DE AFILIADOS AL SISTEMA NACIONAL DE PENSIONES	NUMERO	HTTPS://WWW.DATOSA BIERTOS.GOB.PE/ HTTPS://WWW.GOB.PE/ INEI/	2021	4,726,039.00
OFICINA DE NORMALIZACIÓN PREVISIONAL - ONP	ECONOMÍA Y FINANZAS	NÚMERO DE AFILIADOS AL SISTEMA NACIONAL DE PENSIONES	NUMERO	HTTPS://WWW.DATOSA BIERTOS.GOB.PE/ HTTPS://WWW.GOB.PE/ INEI/	2022	4,675,372.00
OFICINA DE NORMALIZACIÓN PREVISIONAL - ONP	ECONOMÍA Y FINANZAS	NÚMERO DE AFILIADOS DE LA LEY N° 30003	NUMERO	HTTPS://WWW.DATOSA BIERTOS.GOB.PE/ HTTPS://WWW.GOB.PE/ INEI/	2015	2,748.00
OFICINA DE NORMALIZACIÓN PREVISIONAL - ONP	ECONOMÍA Y FINANZAS	NÚMERO DE AFILIADOS DE LA LEY N° 30003	NUMERO	HTTPS://WWW.DATOSA BIERTOS.GOB.PE/ HTTPS://WWW.GOB.PE/ INEI/	2016	3,281.00

OFICINA DE NORMALIZACIÓN PREVISIONAL - ONP	ECONOMÍA Y FINANZAS	NÚMERO DE AFILIADOS DE LA LEY N° 30003	NUMERO	HTTPS://WWW.DATOSA BIERTOS.GOB.PE/ HTTPS://WWW.GOB.PE/ INEI/	2017	3,655.00
OFICINA DE NORMALIZACIÓN PREVISIONAL - ONP	ECONOMÍA Y FINANZAS	NÚMERO DE AFILIADOS DE LA LEY N° 30003	NUMERO	HTTPS://WWW.DATOSA BIERTOS.GOB.PE/ HTTPS://WWW.GOB.PE/ INEI/	2018	4,120.00
OFICINA DE NORMALIZACIÓN PREVISIONAL - ONP	ECONOMÍA Y FINANZAS	NÚMERO DE AFILIADOS DE LA LEY N° 30003	NUMERO	HTTPS://WWW.DATOSA BIERTOS.GOB.PE/ HTTPS://WWW.GOB.PE/ INEI/	2019	5,859.00
OFICINA DE NORMALIZACIÓN PREVISIONAL - ONP	ECONOMÍA Y FINANZAS	NÚMERO DE AFILIADOS DE LA LEY N° 30003	NUMERO	HTTPS://WWW.DATOSA BIERTOS.GOB.PE/ HTTPS://WWW.GOB.PE/ INEI/	2020	5,948.00
OFICINA DE NORMALIZACIÓN PREVISIONAL - ONP	ECONOMÍA Y FINANZAS	NÚMERO DE AFILIADOS DE LA LEY N° 30003	NUMERO	HTTPS://WWW.DATOSA BIERTOS.GOB.PE/ HTTPS://WWW.GOB.PE/ INEI/	2021	5,882.00
OFICINA DE NORMALIZACIÓN PREVISIONAL - ONP	ECONOMÍA Y FINANZAS	NÚMERO DE AFILIADOS DE LA LEY N° 30003	NUMERO	HTTPS://WWW.DATOSA BIERTOS.GOB.PE/ HTTPS://WWW.GOB.PE/ INEI/	2022	5,798.00
OFICINA DE NORMALIZACIÓN PREVISIONAL - ONP	ECONOMÍA Y FINANZAS	NÚMERO DE APORTANTES AL SISTEMA NACIONAL DE PENSIONES	NUMERO	HTTPS://WWW.DATOSA BIERTOS.GOB.PE/ HTTPS://WWW.GOB.PE/ INEI/	2015	1,640,198.00
OFICINA DE NORMALIZACIÓN PREVISIONAL - ONP	ECONOMÍA Y FINANZAS	NÚMERO DE APORTANTES AL SISTEMA NACIONAL DE PENSIONES	NUMERO	HTTPS://WWW.DATOSA BIERTOS.GOB.PE/ HTTPS://WWW.GOB.PE/ INEI/	2016	1,627,047.00

OFICINA DE NORMALIZACIÓN PREVISIONAL - ONP	ECONOMÍA Y FINANZAS	NÚMERO DE APORTANTES AL SISTEMA NACIONAL DE PENSIONES	NUMERO	HTTPS://WWW.DATOSA BIERTOS.GOB.PE/ HTTPS://WWW.GOB.PE/ INEI/	2017	1,603,855.00
OFICINA DE NORMALIZACIÓN PREVISIONAL - ONP	ECONOMÍA Y FINANZAS	NÚMERO DE APORTANTES AL SISTEMA NACIONAL DE PENSIONES	NUMERO	HTTPS://WWW.DATOSA BIERTOS.GOB.PE/ HTTPS://WWW.GOB.PE/ INEI/	2018	1,607,542.00
OFICINA DE NORMALIZACIÓN PREVISIONAL - ONP	ECONOMÍA Y FINANZAS	NÚMERO DE APORTANTES AL SISTEMA NACIONAL DE PENSIONES	NUMERO	HTTPS://WWW.DATOSA BIERTOS.GOB.PE/ HTTPS://WWW.GOB.PE/ INEI/	2019	1,654,962.00
OFICINA DE NORMALIZACIÓN PREVISIONAL - ONP	ECONOMÍA Y FINANZAS	NÚMERO DE APORTANTES AL SISTEMA NACIONAL DE PENSIONES	NUMERO	HTTPS://WWW.DATOSA BIERTOS.GOB.PE/ HTTPS://WWW.GOB.PE/ INEI/	2020	1,377,096.00
OFICINA DE NORMALIZACIÓN PREVISIONAL - ONP	ECONOMÍA Y FINANZAS	NÚMERO DE APORTANTES AL SISTEMA NACIONAL DE PENSIONES	NUMERO	HTTPS://WWW.DATOSA BIERTOS.GOB.PE/ HTTPS://WWW.GOB.PE/ INEI/	2021	1,498,132.00
OFICINA DE NORMALIZACIÓN PREVISIONAL - ONP	ECONOMÍA Y FINANZAS	NÚMERO DE APORTANTES AL SISTEMA NACIONAL DE PENSIONES	NUMERO	HTTPS://WWW.DATOSA BIERTOS.GOB.PE/ HTTPS://WWW.GOB.PE/ INEI/	2022	1,434,397.00
OFICINA DE NORMALIZACIÓN PREVISIONAL - ONP	ECONOMÍA Y FINANZAS	NÚMERO TOTAL DE PENSIONISTAS DE LA LEY N° 30003	NUMERO	HTTPS://WWW.DATOSA BIERTOS.GOB.PE/ HTTPS://WWW.GOB.PE/ INEI/	2015	7,599.00
OFICINA DE NORMALIZACIÓN PREVISIONAL - ONP	ECONOMÍA Y FINANZAS	NÚMERO TOTAL DE PENSIONISTAS DE LA LEY N° 30003	NUMERO	HTTPS://WWW.DATOSA BIERTOS.GOB.PE/ HTTPS://WWW.GOB.PE/ INEI/	2016	7,666.00

OFICINA DE NORMALIZACIÓN PREVISIONAL - ONP	ECONOMÍA Y FINANZAS	NÚMERO TOTAL DE PENSIONISTAS DE LA LEY N° 30003	NUMERO	HTTPS://WWW.DATOSA BIERTOS.GOB.PE/ HTTPS://WWW.GOB.PE/ INEI/	2017	7,720.00
OFICINA DE NORMALIZACIÓN PREVISIONAL - ONP	ECONOMÍA Y FINANZAS	NÚMERO TOTAL DE PENSIONISTAS DE LA LEY N° 30003	NUMERO	HTTPS://WWW.DATOSA BIERTOS.GOB.PE/ HTTPS://WWW.GOB.PE/ INEI/	2018	7,938.00
OFICINA DE NORMALIZACIÓN PREVISIONAL - ONP	ECONOMÍA Y FINANZAS	NÚMERO TOTAL DE PENSIONISTAS DE LA LEY N° 30003	NUMERO	HTTPS://WWW.DATOSA BIERTOS.GOB.PE/ HTTPS://WWW.GOB.PE/ INEI/	2019	8,003.00
OFICINA DE NORMALIZACIÓN PREVISIONAL - ONP	ECONOMÍA Y FINANZAS	NÚMERO TOTAL DE PENSIONISTAS DE LA LEY N° 30003	NUMERO	HTTPS://WWW.DATOSA BIERTOS.GOB.PE/ HTTPS://WWW.GOB.PE/ INEI/	2020	7,761.00
OFICINA DE NORMALIZACIÓN PREVISIONAL - ONP	ECONOMÍA Y FINANZAS	NÚMERO TOTAL DE PENSIONISTAS DE LA LEY N° 30003	NUMERO	HTTPS://WWW.DATOSA BIERTOS.GOB.PE/ HTTPS://WWW.GOB.PE/ INEI/	2021	7,563.00
OFICINA DE NORMALIZACIÓN PREVISIONAL - ONP	ECONOMÍA Y FINANZAS	NÚMERO TOTAL DE PENSIONISTAS DE LA LEY N° 30003	NUMERO	HTTPS://WWW.DATOSA BIERTOS.GOB.PE/ HTTPS://WWW.GOB.PE/ INEI/	2022	7,441.00
OFICINA DE NORMALIZACIÓN PREVISIONAL - ONP	ECONOMÍA Y FINANZAS	NÚMERO TOTAL DE PENSIONISTAS DE OTROS REGÍMENES PREVISIONALES DE LA ONP	NUMERO	HTTPS://WWW.DATOSA BIERTOS.GOB.PE/ HTTPS://WWW.GOB.PE/ INEI/	2015	7,137.00
OFICINA DE NORMALIZACIÓN PREVISIONAL - ONP	ECONOMÍA Y FINANZAS	NÚMERO TOTAL DE PENSIONISTAS DE OTROS REGÍMENES PREVISIONALES DE LA ONP	NUMERO	HTTPS://WWW.DATOSA BIERTOS.GOB.PE/ HTTPS://WWW.GOB.PE/ INEI/	2016	8,194.00

OFICINA DE NORMALIZACIÓN PREVISIONAL - ONP	ECONOMÍA Y FINANZAS	NÚMERO TOTAL DE PENSIONISTAS DE OTROS REGÍMENES PREVISIONALES DE LA ONP	NUMERO	HTTPS://WWW.DATOSA BIERTOS.GOB.PE/ HTTPS://WWW.GOB.PE/ INEI/	2017	8,096.00
OFICINA DE NORMALIZACIÓN PREVISIONAL - ONP	ECONOMÍA Y FINANZAS	NÚMERO TOTAL DE PENSIONISTAS DE OTROS REGÍMENES PREVISIONALES DE LA ONP	NUMERO	HTTPS://WWW.DATOSA BIERTOS.GOB.PE/ HTTPS://WWW.GOB.PE/ INEI/	2018	7,936.00
OFICINA DE NORMALIZACIÓN PREVISIONAL - ONP	ECONOMÍA Y FINANZAS	NÚMERO TOTAL DE PENSIONISTAS DE OTROS REGÍMENES PREVISIONALES DE LA ONP	NUMERO	HTTPS://WWW.DATOSA BIERTOS.GOB.PE/ HTTPS://WWW.GOB.PE/ INEI/	2019	7,714.00
OFICINA DE NORMALIZACIÓN PREVISIONAL - ONP	ECONOMÍA Y FINANZAS	NÚMERO TOTAL DE PENSIONISTAS DE OTROS REGÍMENES PREVISIONALES DE LA ONP	NUMERO	HTTPS://WWW.DATOSA BIERTOS.GOB.PE/ HTTPS://WWW.GOB.PE/ INEI/	2020	7,478.00
OFICINA DE NORMALIZACIÓN PREVISIONAL - ONP	ECONOMÍA Y FINANZAS	NÚMERO TOTAL DE PENSIONISTAS DE OTROS REGÍMENES PREVISIONALES DE LA ONP	NUMERO	HTTPS://WWW.DATOSA BIERTOS.GOB.PE/ HTTPS://WWW.GOB.PE/ INEI/	2021	35,794.00
OFICINA DE NORMALIZACIÓN PREVISIONAL - ONP	ECONOMÍA Y FINANZAS	NÚMERO TOTAL DE PENSIONISTAS DE OTROS REGÍMENES PREVISIONALES DE LA ONP	NUMERO	HTTPS://WWW.DATOSA BIERTOS.GOB.PE/ HTTPS://WWW.GOB.PE/ INEI/	2022	37,780.00
OFICINA DE NORMALIZACIÓN PREVISIONAL - ONP	ECONOMÍA Y FINANZAS	NÚMERO TOTAL DE PENSIONISTAS DEL DECRETO LEY N° 18846	NUMERO	HTTPS://WWW.DATOSA BIERTOS.GOB.PE/ HTTPS://WWW.GOB.PE/ INEI/	2015	20,458.00
OFICINA DE NORMALIZACIÓN PREVISIONAL - ONP	ECONOMÍA Y FINANZAS	NÚMERO TOTAL DE PENSIONISTAS DEL DECRETO LEY N° 18846	NUMERO	HTTPS://WWW.DATOSA BIERTOS.GOB.PE/ HTTPS://WWW.GOB.PE/ INEI/	2016	20,246.00

OFICINA DE NORMALIZACIÓN PREVISIONAL - ONP	ECONOMÍA Y FINANZAS	NÚMERO TOTAL DE PENSIONISTAS DEL DECRETO LEY N° 18846	NUMERO	HTTPS://WWW.DATOSA BIERTOS.GOB.PE/ HTTPS://WWW.GOB.PE/ INEI/	2017	20,064.00
OFICINA DE NORMALIZACIÓN PREVISIONAL - ONP	ECONOMÍA Y FINANZAS	NÚMERO TOTAL DE PENSIONISTAS DEL DECRETO LEY N° 18846	NUMERO	HTTPS://WWW.DATOSA BIERTOS.GOB.PE/ HTTPS://WWW.GOB.PE/ INEI/	2018	19,832.00
OFICINA DE NORMALIZACIÓN PREVISIONAL - ONP	ECONOMÍA Y FINANZAS	NÚMERO TOTAL DE PENSIONISTAS DEL DECRETO LEY N° 18846	NUMERO	HTTPS://WWW.DATOSA BIERTOS.GOB.PE/ HTTPS://WWW.GOB.PE/ INEI/	2019	19,580.00
OFICINA DE NORMALIZACIÓN PREVISIONAL - ONP	ECONOMÍA Y FINANZAS	NÚMERO TOTAL DE PENSIONISTAS DEL DECRETO LEY N° 18846	NUMERO	HTTPS://WWW.DATOSA BIERTOS.GOB.PE/ HTTPS://WWW.GOB.PE/ INEI/	2020	19,042.00
OFICINA DE NORMALIZACIÓN PREVISIONAL - ONP	ECONOMÍA Y FINANZAS	NÚMERO TOTAL DE PENSIONISTAS DEL DECRETO LEY N° 18846	NUMERO	HTTPS://WWW.DATOSA BIERTOS.GOB.PE/ HTTPS://WWW.GOB.PE/ INEI/	2021	18,390.00
OFICINA DE NORMALIZACIÓN PREVISIONAL - ONP	ECONOMÍA Y FINANZAS	NÚMERO TOTAL DE PENSIONISTAS DEL DECRETO LEY N° 18846	NUMERO	HTTPS://WWW.DATOSA BIERTOS.GOB.PE/ HTTPS://WWW.GOB.PE/ INEI/	2022	18,087.00
OFICINA DE NORMALIZACIÓN PREVISIONAL - ONP	ECONOMÍA Y FINANZAS	NÚMERO TOTAL DE PENSIONISTAS Y BENEFICIARIOS DEL SISTEMA NACIONAL DE PENSIONES	NUMERO	HTTPS://WWW.DATOSA BIERTOS.GOB.PE/ HTTPS://WWW.GOB.PE/ INEI/	2015	525,097.00
OFICINA DE NORMALIZACIÓN PREVISIONAL - ONP	ECONOMÍA Y FINANZAS	NÚMERO TOTAL DE PENSIONISTAS Y BENEFICIARIOS DEL SISTEMA NACIONAL DE PENSIONES	NUMERO	HTTPS://WWW.DATOSA BIERTOS.GOB.PE/ HTTPS://WWW.GOB.PE/ INEI/	2016	539,656.00

OFICINA DE NORMALIZACIÓN PREVISIONAL - ONP	ECONOMÍA Y FINANZAS	NÚMERO TOTAL DE PENSIONISTAS Y BENEFICIARIOS DEL SISTEMA NACIONAL DE PENSIONES	NUMERO	HTTPS://WWW.DATOSA BIERTOS.GOB.PE/ HTTPS://WWW.GOB.PE/ INEI/	2017	551,660.00
OFICINA DE NORMALIZACIÓN PREVISIONAL - ONP	ECONOMÍA Y FINANZAS	NÚMERO TOTAL DE PENSIONISTAS Y BENEFICIARIOS DEL SISTEMA NACIONAL DE PENSIONES	NUMERO	HTTPS://WWW.DATOSA BIERTOS.GOB.PE/ HTTPS://WWW.GOB.PE/ INEI/	2018	562,346.00
OFICINA DE NORMALIZACIÓN PREVISIONAL - ONP	ECONOMÍA Y FINANZAS	NÚMERO TOTAL DE PENSIONISTAS Y BENEFICIARIOS DEL SISTEMA NACIONAL DE PENSIONES	NUMERO	HTTPS://WWW.DATOSA BIERTOS.GOB.PE/ HTTPS://WWW.GOB.PE/ INEI/	2019	576,076.00
OFICINA DE NORMALIZACIÓN PREVISIONAL - ONP	ECONOMÍA Y FINANZAS	NÚMERO TOTAL DE PENSIONISTAS Y BENEFICIARIOS DEL SISTEMA NACIONAL DE PENSIONES	NUMERO	HTTPS://WWW.DATOSA BIERTOS.GOB.PE/ HTTPS://WWW.GOB.PE/ INEI/	2020	580,100.00
OFICINA DE NORMALIZACIÓN PREVISIONAL - ONP	ECONOMÍA Y FINANZAS	NÚMERO TOTAL DE PENSIONISTAS Y BENEFICIARIOS DEL SISTEMA NACIONAL DE PENSIONES	NUMERO	HTTPS://WWW.DATOSA BIERTOS.GOB.PE/ HTTPS://WWW.GOB.PE/ INEI/	2021	592,580.00
OFICINA DE NORMALIZACIÓN PREVISIONAL - ONP	ECONOMÍA Y FINANZAS	NÚMERO TOTAL DE PENSIONISTAS Y BENEFICIARIOS DEL SISTEMA NACIONAL DE PENSIONES	NUMERO	HTTPS://WWW.DATOSA BIERTOS.GOB.PE/ HTTPS://WWW.GOB.PE/ INEI/	2022	639,920.00
OFICINA DE NORMALIZACIÓN PREVISIONAL - ONP	ECONOMÍA Y FINANZAS	PORCENTAJE DE ASEGURADAS/OS ACTIVOS RESPECTO DEL TOTAL DE ASEGURADAS/OS DE LOS REGÍMENES PREVISIONALES Y SEGUROS ENCARGADOS A LA ONP	PORCENTAJE	HTTPS://WWW.ONP.GO B.PE/SECCION/CENTRO _DE_DOCUMENTOS_PTE /DOCUMENTOS/INFORM E%20EVALUACI%C3%B3 N%20RESULTADOS%20P EI%20POI%202021.PDF	2015	0.00

OFICINA DE NORMALIZACIÓN PREVISIONAL - ONP	ECONOMÍA Y FINANZAS	PORCENTAJE DE ASEGURADAS/OS ACTIVOS RESPECTO DEL TOTAL DE ASEGURADAS/OS DE LOS REGÍMENES PREVISIONALES Y SEGUROS ENCARGADOS A LA ONP	PORCENTAJE	HTTPS://WWW.ONP.GOB.PE/SECCION/CENTRO_DE_DOCUMENTOS_PTE/DOCUMENTOS/INFORME%20EVALUACION%20RESULTADOS%20POI%202021.PDF	2016	0.00
OFICINA DE NORMALIZACIÓN PREVISIONAL - ONP	ECONOMÍA Y FINANZAS	PORCENTAJE DE ASEGURADAS/OS ACTIVOS RESPECTO DEL TOTAL DE ASEGURADAS/OS DE LOS REGÍMENES PREVISIONALES Y SEGUROS ENCARGADOS A LA ONP	PORCENTAJE	HTTPS://WWW.ONP.GOB.PE/SECCION/CENTRO_DE_DOCUMENTOS_PTE/DOCUMENTOS/INFORME%20EVALUACION%20RESULTADOS%20POI%202021.PDF	2017	0.00
OFICINA DE NORMALIZACIÓN PREVISIONAL - ONP	ECONOMÍA Y FINANZAS	PORCENTAJE DE ASEGURADAS/OS ACTIVOS RESPECTO DEL TOTAL DE ASEGURADAS/OS DE LOS REGÍMENES PREVISIONALES Y SEGUROS ENCARGADOS A LA ONP	PORCENTAJE	HTTPS://WWW.ONP.GOB.PE/SECCION/CENTRO_DE_DOCUMENTOS_PTE/DOCUMENTOS/INFORME%20EVALUACION%20RESULTADOS%20POI%202021.PDF	2018	0.00
OFICINA DE NORMALIZACIÓN PREVISIONAL - ONP	ECONOMÍA Y FINANZAS	PORCENTAJE DE ASEGURADAS/OS ACTIVOS RESPECTO DEL TOTAL DE ASEGURADAS/OS DE LOS REGÍMENES PREVISIONALES Y SEGUROS ENCARGADOS A LA ONP	PORCENTAJE	HTTPS://WWW.ONP.GOB.PE/SECCION/CENTRO_DE_DOCUMENTOS_PTE/DOCUMENTOS/INFORME%20EVALUACION%20RESULTADOS%20POI%202021.PDF	2019	0.00
OFICINA DE NORMALIZACIÓN PREVISIONAL - ONP	ECONOMÍA Y FINANZAS	PORCENTAJE DE ASEGURADAS/OS ACTIVOS RESPECTO DEL TOTAL DE ASEGURADAS/OS DE LOS REGÍMENES PREVISIONALES Y SEGUROS ENCARGADOS A LA ONP	PORCENTAJE	HTTPS://WWW.ONP.GOB.PE/SECCION/CENTRO_DE_DOCUMENTOS_PTE/DOCUMENTOS/INFORME%20EVALUACION%20RESULTADOS%20POI%202021.PDF	2020	0.00

OFICINA DE NORMALIZACIÓN PREVISIONAL - ONP	ECONOMÍA Y FINANZAS	PORCENTAJE DE ASEGURADAS/OS ACTIVOS RESPECTO DEL TOTAL DE ASEGURADAS/OS DE LOS REGÍMENES PREVISIONALES Y SEGUROS ENCARGADOS A LA ONP	PORCENTAJE	HTTPS://WWW.ONP.GOB.PE/SECCION/CENTRO_DE_DOCUMENTOS_PTE/DOCUMENTOS/INFORMACION/20EVALUACION%3%B3N%20RESULTADOS%20PEI%20POI%202021.PDF	2021	31.70
OFICINA DE NORMALIZACIÓN PREVISIONAL - ONP	ECONOMÍA Y FINANZAS	PORCENTAJE DE ASEGURADAS/OS ACTIVOS RESPECTO DEL TOTAL DE ASEGURADAS/OS DE LOS REGÍMENES PREVISIONALES Y SEGUROS ENCARGADOS A LA ONP	PORCENTAJE	HTTPS://WWW.ONP.GOB.PE/SECCION/CENTRO_DE_DOCUMENTOS_PTE/DOCUMENTOS/INFORMACION/20EVALUACION%3%B3N%20RESULTADOS%20PEI%20POI%202021.PDF	2022	0.00
OFICINA DE NORMALIZACIÓN PREVISIONAL - ONP	ECONOMÍA Y FINANZAS	PORCENTAJE DE ASEGURADAS/OS SATISFECHAS/OS RESPECTO DE LA COMUNICACIÓN QUE RECIBEN DE LA ONP	PORCENTAJE	HTTPS://WWW.ONP.GOB.PE/SECCION/CENTRO_DE_DOCUMENTOS_PTE/DOCUMENTOS/INFORMACION/20EVALUACION%3%B3N%20RESULTADOS%20PEI%20POI%202021.PDF	2015	0.00
OFICINA DE NORMALIZACIÓN PREVISIONAL - ONP	ECONOMÍA Y FINANZAS	PORCENTAJE DE ASEGURADAS/OS SATISFECHAS/OS RESPECTO DE LA COMUNICACIÓN QUE RECIBEN DE LA ONP	PORCENTAJE	HTTPS://WWW.ONP.GOB.PE/SECCION/CENTRO_DE_DOCUMENTOS_PTE/DOCUMENTOS/INFORMACION/20EVALUACION%3%B3N%20RESULTADOS%20PEI%20POI%202021.PDF	2016	0.00
OFICINA DE NORMALIZACIÓN PREVISIONAL - ONP	ECONOMÍA Y FINANZAS	PORCENTAJE DE ASEGURADAS/OS SATISFECHAS/OS RESPECTO DE LA COMUNICACIÓN QUE RECIBEN DE LA ONP	PORCENTAJE	HTTPS://WWW.ONP.GOB.PE/SECCION/CENTRO_DE_DOCUMENTOS_PTE/DOCUMENTOS/INFORMACION/20EVALUACION%3%B3N%20RESULTADOS%20PEI%20POI%202021.PDF	2017	0.00
OFICINA DE NORMALIZACIÓN PREVISIONAL - ONP	ECONOMÍA Y FINANZAS	PORCENTAJE DE ASEGURADAS/OS SATISFECHAS/OS RESPECTO DE LA COMUNICACIÓN QUE RECIBEN DE LA ONP	PORCENTAJE	HTTPS://WWW.ONP.GOB.PE/SECCION/CENTRO_DE_DOCUMENTOS_PTE/DOCUMENTOS/INFORMACION/20EVALUACION%3%B3N%20RESULTADOS%20PEI%20POI%202021.PDF	2018	0.00

OFICINA DE NORMALIZACIÓN PREVISIONAL - ONP	ECONOMÍA Y FINANZAS	PORCENTAJE DE ASEGURADAS/OS SATISFECHAS/OS RESPECTO DE LA COMUNICACIÓN QUE RECIBEN DE LA ONP	PORCENTAJE	HTTPS://WWW.ONP.GOB.PE/SECCION/CENTRO_DE_DOCUMENTOS_PTE/DOCUMENTOS/INFORMACION%20EVALUACION%20RESULTADOS%20PREVISORIA%202021.PDF	2019	0.00
OFICINA DE NORMALIZACIÓN PREVISIONAL - ONP	ECONOMÍA Y FINANZAS	PORCENTAJE DE ASEGURADAS/OS SATISFECHAS/OS RESPECTO DE LA COMUNICACIÓN QUE RECIBEN DE LA ONP	PORCENTAJE	HTTPS://WWW.ONP.GOB.PE/SECCION/CENTRO_DE_DOCUMENTOS_PTE/DOCUMENTOS/INFORMACION%20EVALUACION%20RESULTADOS%20PREVISORIA%202021.PDF	2020	0.00
OFICINA DE NORMALIZACIÓN PREVISIONAL - ONP	ECONOMÍA Y FINANZAS	PORCENTAJE DE ASEGURADAS/OS SATISFECHAS/OS RESPECTO DE LA COMUNICACIÓN QUE RECIBEN DE LA ONP	PORCENTAJE	HTTPS://WWW.ONP.GOB.PE/SECCION/CENTRO_DE_DOCUMENTOS_PTE/DOCUMENTOS/INFORMACION%20EVALUACION%20RESULTADOS%20PREVISORIA%202021.PDF	2021	78.90
OFICINA DE NORMALIZACIÓN PREVISIONAL - ONP	ECONOMÍA Y FINANZAS	PORCENTAJE DE ASEGURADAS/OS SATISFECHAS/OS RESPECTO DE LA COMUNICACIÓN QUE RECIBEN DE LA ONP	PORCENTAJE	HTTPS://WWW.ONP.GOB.PE/SECCION/CENTRO_DE_DOCUMENTOS_PTE/DOCUMENTOS/INFORMACION%20EVALUACION%20RESULTADOS%20PREVISORIA%202021.PDF	2022	0.00
OFICINA DE NORMALIZACIÓN PREVISIONAL - ONP	ECONOMÍA Y FINANZAS	PORCENTAJE DE ASEGURADAS/OS SATISFECHAS/OS SOBRE LA OBTENCIÓN DE PRESTACIONES PREVISIONALES	PORCENTAJE	HTTPS://WWW.ONP.GOB.PE/SECCION/CENTRO_DE_DOCUMENTOS_PTE/DOCUMENTOS/INFORMACION%20EVALUACION%20RESULTADOS%20PREVISORIA%202021.PDF	2015	0.00
OFICINA DE NORMALIZACIÓN PREVISIONAL - ONP	ECONOMÍA Y FINANZAS	PORCENTAJE DE ASEGURADAS/OS SATISFECHAS/OS SOBRE LA OBTENCIÓN DE PRESTACIONES PREVISIONALES	PORCENTAJE	HTTPS://WWW.ONP.GOB.PE/SECCION/CENTRO_DE_DOCUMENTOS_PTE/DOCUMENTOS/INFORMACION%20EVALUACION%20RESULTADOS%20PREVISORIA%202021.PDF	2016	0.00

OFICINA DE NORMALIZACIÓN PREVISIONAL - ONP	ECONOMÍA Y FINANZAS	PORCENTAJE DE ASEGURADAS/OS SATISFECHAS/OS SOBRE LA OBTENCIÓN DE PRESTACIONES PREVISIONALES	PORCENTAJE	HTTPS://WWW.ONP.GOB.PE/SECCION/CENTRO_DE_DOCUMENTOS_PTE/DOCUMENTOS/INFORME%20EVALUACI%C3%B3N%20RESULTADOS%20PREVISIONALES%202021.PDF	2017	0.00
OFICINA DE NORMALIZACIÓN PREVISIONAL - ONP	ECONOMÍA Y FINANZAS	PORCENTAJE DE ASEGURADAS/OS SATISFECHAS/OS SOBRE LA OBTENCIÓN DE PRESTACIONES PREVISIONALES	PORCENTAJE	HTTPS://WWW.ONP.GOB.PE/SECCION/CENTRO_DE_DOCUMENTOS_PTE/DOCUMENTOS/INFORME%20EVALUACI%C3%B3N%20RESULTADOS%20PREVISIONALES%202021.PDF	2018	0.00
OFICINA DE NORMALIZACIÓN PREVISIONAL - ONP	ECONOMÍA Y FINANZAS	PORCENTAJE DE ASEGURADAS/OS SATISFECHAS/OS SOBRE LA OBTENCIÓN DE PRESTACIONES PREVISIONALES	PORCENTAJE	HTTPS://WWW.ONP.GOB.PE/SECCION/CENTRO_DE_DOCUMENTOS_PTE/DOCUMENTOS/INFORME%20EVALUACI%C3%B3N%20RESULTADOS%20PREVISIONALES%202021.PDF	2019	0.00
OFICINA DE NORMALIZACIÓN PREVISIONAL - ONP	ECONOMÍA Y FINANZAS	PORCENTAJE DE ASEGURADAS/OS SATISFECHAS/OS SOBRE LA OBTENCIÓN DE PRESTACIONES PREVISIONALES	PORCENTAJE	HTTPS://WWW.ONP.GOB.PE/SECCION/CENTRO_DE_DOCUMENTOS_PTE/DOCUMENTOS/INFORME%20EVALUACI%C3%B3N%20RESULTADOS%20PREVISIONALES%202021.PDF	2020	0.00
OFICINA DE NORMALIZACIÓN PREVISIONAL - ONP	ECONOMÍA Y FINANZAS	PORCENTAJE DE ASEGURADAS/OS SATISFECHAS/OS SOBRE LA OBTENCIÓN DE PRESTACIONES PREVISIONALES	PORCENTAJE	HTTPS://WWW.ONP.GOB.PE/SECCION/CENTRO_DE_DOCUMENTOS_PTE/DOCUMENTOS/INFORME%20EVALUACI%C3%B3N%20RESULTADOS%20PREVISIONALES%202021.PDF	2021	0.00
OFICINA DE NORMALIZACIÓN PREVISIONAL - ONP	ECONOMÍA Y FINANZAS	PORCENTAJE DE ASEGURADAS/OS SATISFECHAS/OS SOBRE LA OBTENCIÓN DE PRESTACIONES PREVISIONALES	PORCENTAJE	HTTPS://WWW.ONP.GOB.PE/SECCION/CENTRO_DE_DOCUMENTOS_PTE/DOCUMENTOS/INFORME%20EVALUACI%C3%B3N%20RESULTADOS%20PREVISIONALES%202021.PDF	2022	0.00

OFICINA DE NORMALIZACIÓN PREVISIONAL - ONP	ECONOMÍA Y FINANZAS	PORCENTAJE DE ASEGURADAS/OS Y PÚBLICO EN GENERAL QUE CALIFICAN POSITIVAMENTE EL CRITERIO DE ACCESIBILIDAD RESPECTO DEL TOTAL DE ASEGURADAS/OS CONSULTADOS QUE ACCEDEN A LOS SERVICIOS	PORCENTAJE	HTTPS://WWW.ONP.GO B.PE/SECCION/CENTRO _DE_DOCUMENTOS_PTE /DOCUMENTOS/INFORM E%20EVALUACI%C3%B3 N%20RESULTADOS%20P EI%20POI%202021.PDF	2015	0.00
OFICINA DE NORMALIZACIÓN PREVISIONAL - ONP	ECONOMÍA Y FINANZAS	PORCENTAJE DE ASEGURADAS/OS Y PÚBLICO EN GENERAL QUE CALIFICAN POSITIVAMENTE EL CRITERIO DE ACCESIBILIDAD RESPECTO DEL TOTAL DE ASEGURADAS/OS CONSULTADOS QUE ACCEDEN A LOS SERVICIOS	PORCENTAJE	HTTPS://WWW.ONP.GO B.PE/SECCION/CENTRO _DE_DOCUMENTOS_PTE /DOCUMENTOS/INFORM E%20EVALUACI%C3%B3 N%20RESULTADOS%20P EI%20POI%202021.PDF	2016	0.00
OFICINA DE NORMALIZACIÓN PREVISIONAL - ONP	ECONOMÍA Y FINANZAS	PORCENTAJE DE ASEGURADAS/OS Y PÚBLICO EN GENERAL QUE CALIFICAN POSITIVAMENTE EL CRITERIO DE ACCESIBILIDAD RESPECTO DEL TOTAL DE ASEGURADAS/OS CONSULTADOS QUE ACCEDEN A LOS SERVICIOS	PORCENTAJE	HTTPS://WWW.ONP.GO B.PE/SECCION/CENTRO _DE_DOCUMENTOS_PTE /DOCUMENTOS/INFORM E%20EVALUACI%C3%B3 N%20RESULTADOS%20P EI%20POI%202021.PDF	2017	0.00

OFICINA DE NORMALIZACIÓN PREVISIONAL - ONP	ECONOMÍA Y FINANZAS	PORCENTAJE DE ASEGURADAS/OS Y PÚBLICO EN GENERAL QUE CALIFICAN POSITIVAMENTE EL CRITERIO DE ACCESIBILIDAD RESPECTO DEL TOTAL DE ASEGURADAS/OS CONSULTADOS QUE ACCEDEN A LOS SERVICIOS	PORCENTAJE	HTTPS://WWW.ONP.GO B.PE/SECCION/CENTRO _DE_DOCUMENTOS_PTE /DOCUMENTOS/INFORM E%20EVALUACI%C3%B3 N%20RESULTADOS%20P EI%20POI%202021.PDF	2018	0.00
OFICINA DE NORMALIZACIÓN PREVISIONAL - ONP	ECONOMÍA Y FINANZAS	PORCENTAJE DE ASEGURADAS/OS Y PÚBLICO EN GENERAL QUE CALIFICAN POSITIVAMENTE EL CRITERIO DE ACCESIBILIDAD RESPECTO DEL TOTAL DE ASEGURADAS/OS CONSULTADOS QUE ACCEDEN A LOS SERVICIOS	PORCENTAJE	HTTPS://WWW.ONP.GO B.PE/SECCION/CENTRO _DE_DOCUMENTOS_PTE /DOCUMENTOS/INFORM E%20EVALUACI%C3%B3 N%20RESULTADOS%20P EI%20POI%202021.PDF	2019	0.00
OFICINA DE NORMALIZACIÓN PREVISIONAL - ONP	ECONOMÍA Y FINANZAS	PORCENTAJE DE ASEGURADAS/OS Y PÚBLICO EN GENERAL QUE CALIFICAN POSITIVAMENTE EL CRITERIO DE ACCESIBILIDAD RESPECTO DEL TOTAL DE ASEGURADAS/OS CONSULTADOS QUE ACCEDEN A LOS SERVICIOS	PORCENTAJE	HTTPS://WWW.ONP.GO B.PE/SECCION/CENTRO _DE_DOCUMENTOS_PTE /DOCUMENTOS/INFORM E%20EVALUACI%C3%B3 N%20RESULTADOS%20P EI%20POI%202021.PDF	2020	0.00

OFICINA DE NORMALIZACIÓN PREVISIONAL - ONP	ECONOMÍA Y FINANZAS	PORCENTAJE DE ASEGURADAS/OS Y PÚBLICO EN GENERAL QUE CALIFICAN POSITIVAMENTE EL CRITERIO DE ACCESIBILIDAD RESPECTO DEL TOTAL DE ASEGURADAS/OS CONSULTADOS QUE ACCEDEN A LOS SERVICIOS	PORCENTAJE	HTTPS://WWW.ONP.GO B.PE/SECCION/CENTRO _DE_DOCUMENTOS_PTE /DOCUMENTOS/INFORM E%20EVALUACI%C3%B3 N%20RESULTADOS%20P EI%20POI%202021.PDF	2021	0.00
OFICINA DE NORMALIZACIÓN PREVISIONAL - ONP	ECONOMÍA Y FINANZAS	PORCENTAJE DE ASEGURADAS/OS Y PÚBLICO EN GENERAL QUE CALIFICAN POSITIVAMENTE EL CRITERIO DE ACCESIBILIDAD RESPECTO DEL TOTAL DE ASEGURADAS/OS CONSULTADOS QUE ACCEDEN A LOS SERVICIOS	PORCENTAJE	HTTPS://WWW.ONP.GO B.PE/SECCION/CENTRO _DE_DOCUMENTOS_PTE /DOCUMENTOS/INFORM E%20EVALUACI%C3%B3 N%20RESULTADOS%20P EI%20POI%202021.PDF	2022	0.00
OFICINA DE NORMALIZACIÓN PREVISIONAL - ONP	ECONOMÍA Y FINANZAS	PORCENTAJE DE ASEGURADAS/OS Y/O POTENCIALES ASEGURADAS/OS QUE CALIFICARON EL SERVICIO DE ASESORAMIENTO Y ACOMPAÑAMIENTO REFERIDO A LOS RÉGIMENES PREVISIONALES Y SEGUROS ENCARGADOS A LA ONP COMO SATISFECHO	PORCENTAJE	HTTPS://WWW.ONP.GO B.PE/SECCION/CENTRO _DE_DOCUMENTOS_PTE /DOCUMENTOS/INFORM E%20EVALUACI%C3%B3 N%20RESULTADOS%20P EI%20POI%202021.PDF	2015	0.00

OFICINA DE NORMALIZACIÓN PREVISIONAL - ONP	ECONOMÍA Y FINANZAS	PORCENTAJE DE ASEGURADAS/OS Y/O POTENCIALES ASEGURADAS/OS QUE CALIFICARON EL SERVICIO DE ASESORAMIENTO Y ACOMPAÑAMIENTO REFERIDO A LOS REGÍMENES PREVISIONALES Y SEGUROS ENCARGADOS A LA ONP COMO SATISFECHO	PORCENTAJE	HTTPS://WWW.ONP.GO B.PE/SECCION/CENTRO _DE_DOCUMENTOS_PTE /DOCUMENTOS/INFORM E%20EVALUACI%C3%B3 N%20RESULTADOS%20P EI%20POI%202021.PDF	2016	0.00
OFICINA DE NORMALIZACIÓN PREVISIONAL - ONP	ECONOMÍA Y FINANZAS	PORCENTAJE DE ASEGURADAS/OS Y/O POTENCIALES ASEGURADAS/OS QUE CALIFICARON EL SERVICIO DE ASESORAMIENTO Y ACOMPAÑAMIENTO REFERIDO A LOS REGÍMENES PREVISIONALES Y SEGUROS ENCARGADOS A LA ONP COMO SATISFECHO	PORCENTAJE	HTTPS://WWW.ONP.GO B.PE/SECCION/CENTRO _DE_DOCUMENTOS_PTE /DOCUMENTOS/INFORM E%20EVALUACI%C3%B3 N%20RESULTADOS%20P EI%20POI%202021.PDF	2017	0.00
OFICINA DE NORMALIZACIÓN PREVISIONAL - ONP	ECONOMÍA Y FINANZAS	PORCENTAJE DE ASEGURADAS/OS Y/O POTENCIALES ASEGURADAS/OS QUE CALIFICARON EL SERVICIO DE ASESORAMIENTO Y ACOMPAÑAMIENTO REFERIDO A LOS REGÍMENES PREVISIONALES Y SEGUROS ENCARGADOS A LA ONP COMO SATISFECHO	PORCENTAJE	HTTPS://WWW.ONP.GO B.PE/SECCION/CENTRO _DE_DOCUMENTOS_PTE /DOCUMENTOS/INFORM E%20EVALUACI%C3%B3 N%20RESULTADOS%20P EI%20POI%202021.PDF	2018	0.00

OFICINA DE NORMALIZACIÓN PREVISIONAL - ONP	ECONOMÍA Y FINANZAS	PORCENTAJE DE ASEGURADAS/OS Y/O POTENCIALES ASEGURADAS/OS QUE CALIFICARON EL SERVICIO DE ASESORAMIENTO Y ACOMPAÑAMIENTO REFERIDO A LOS REGÍMENES PREVISIONALES Y SEGUROS ENCARGADOS A LA ONP COMO SATISFECHO	PORCENTAJE	HTTPS://WWW.ONP.GO B.PE/SECCION/CENTRO _DE_DOCUMENTOS_PTE /DOCUMENTOS/INFORM E%20EVALUACI%C3%B3 N%20RESULTADOS%20P EI%20POI%202021.PDF	2019	0.00
OFICINA DE NORMALIZACIÓN PREVISIONAL - ONP	ECONOMÍA Y FINANZAS	PORCENTAJE DE ASEGURADAS/OS Y/O POTENCIALES ASEGURADAS/OS QUE CALIFICARON EL SERVICIO DE ASESORAMIENTO Y ACOMPAÑAMIENTO REFERIDO A LOS REGÍMENES PREVISIONALES Y SEGUROS ENCARGADOS A LA ONP COMO SATISFECHO	PORCENTAJE	HTTPS://WWW.ONP.GO B.PE/SECCION/CENTRO _DE_DOCUMENTOS_PTE /DOCUMENTOS/INFORM E%20EVALUACI%C3%B3 N%20RESULTADOS%20P EI%20POI%202021.PDF	2020	0.00
OFICINA DE NORMALIZACIÓN PREVISIONAL - ONP	ECONOMÍA Y FINANZAS	PORCENTAJE DE ASEGURADAS/OS Y/O POTENCIALES ASEGURADAS/OS QUE CALIFICARON EL SERVICIO DE ASESORAMIENTO Y ACOMPAÑAMIENTO REFERIDO A LOS REGÍMENES PREVISIONALES Y SEGUROS ENCARGADOS A LA ONP COMO SATISFECHO	PORCENTAJE	HTTPS://WWW.ONP.GO B.PE/SECCION/CENTRO _DE_DOCUMENTOS_PTE /DOCUMENTOS/INFORM E%20EVALUACI%C3%B3 N%20RESULTADOS%20P EI%20POI%202021.PDF	2021	0.00

OFICINA DE NORMALIZACIÓN PREVISIONAL - ONP	ECONOMÍA Y FINANZAS	PORCENTAJE DE ASEGURADAS/OS Y/O POTENCIALES ASEGURADAS/OS QUE CALIFICARON EL SERVICIO DE ASESORAMIENTO Y ACOMPAÑAMIENTO REFERIDO A LOS RÉGIMENES PREVISIONALES Y SEGUROS ENCARGADOS A LA ONP COMO SATISFECHO	PORCENTAJE	HTTPS://WWW.ONP.GO B.PE/SECCION/CENTRO _DE_DOCUMENTOS_PTE /DOCUMENTOS/INFORM E%20EVALUACI%C3%B3 N%20RESULTADOS%20P EI%20POI%202021.PDF	2022	0.00
OFICINA DE NORMALIZACIÓN PREVISIONAL - ONP	ECONOMÍA Y FINANZAS	PORCENTAJE DE EFICACIA DE LA GESTIÓN INSTITUCIONAL	PORCENTAJE	HTTPS://WWW.ONP.GO B.PE/SECCION/CENTRO _DE_DOCUMENTOS_PTE /DOCUMENTOS/INFORM E%20EVALUACI%C3%B3 N%20RESULTADOS%20P EI%20POI%202021.PDF	2015	0.00
OFICINA DE NORMALIZACIÓN PREVISIONAL - ONP	ECONOMÍA Y FINANZAS	PORCENTAJE DE EFICACIA DE LA GESTIÓN INSTITUCIONAL	PORCENTAJE	HTTPS://WWW.ONP.GO B.PE/SECCION/CENTRO _DE_DOCUMENTOS_PTE /DOCUMENTOS/INFORM E%20EVALUACI%C3%B3 N%20RESULTADOS%20P EI%20POI%202021.PDF	2016	0.00
OFICINA DE NORMALIZACIÓN PREVISIONAL - ONP	ECONOMÍA Y FINANZAS	PORCENTAJE DE EFICACIA DE LA GESTIÓN INSTITUCIONAL	PORCENTAJE	HTTPS://WWW.ONP.GO B.PE/SECCION/CENTRO _DE_DOCUMENTOS_PTE /DOCUMENTOS/INFORM E%20EVALUACI%C3%B3 N%20RESULTADOS%20P EI%20POI%202021.PDF	2017	0.00
OFICINA DE NORMALIZACIÓN PREVISIONAL - ONP	ECONOMÍA Y FINANZAS	PORCENTAJE DE EFICACIA DE LA GESTIÓN INSTITUCIONAL	PORCENTAJE	HTTPS://WWW.ONP.GO B.PE/SECCION/CENTRO _DE_DOCUMENTOS_PTE /DOCUMENTOS/INFORM E%20EVALUACI%C3%B3 N%20RESULTADOS%20P EI%20POI%202021.PDF	2018	0.00

OFICINA DE NORMALIZACIÓN PREVISIONAL - ONP	ECONOMÍA Y FINANZAS	PORCENTAJE DE EFICACIA DE LA GESTIÓN INSTITUCIONAL	PORCENTAJE	HTTPS://WWW.ONP.GOB.PE/SECCION/CENTRO_DE_DOCUMENTOS_PTE/DOCUMENTOS/INFORME%20EVALUACI%C3%B3N%20RESULTADOS%20PEI%20POI%202021.PDF	2019	80.00
OFICINA DE NORMALIZACIÓN PREVISIONAL - ONP	ECONOMÍA Y FINANZAS	PORCENTAJE DE EFICACIA DE LA GESTIÓN INSTITUCIONAL	PORCENTAJE	HTTPS://WWW.ONP.GOB.PE/SECCION/CENTRO_DE_DOCUMENTOS_PTE/DOCUMENTOS/INFORME%20EVALUACI%C3%B3N%20RESULTADOS%20PEI%20POI%202021.PDF	2020	68.00
OFICINA DE NORMALIZACIÓN PREVISIONAL - ONP	ECONOMÍA Y FINANZAS	PORCENTAJE DE EFICACIA DE LA GESTIÓN INSTITUCIONAL	PORCENTAJE	HTTPS://WWW.ONP.GOB.PE/SECCION/CENTRO_DE_DOCUMENTOS_PTE/DOCUMENTOS/INFORME%20EVALUACI%C3%B3N%20RESULTADOS%20PEI%20POI%202021.PDF	2021	171.50
OFICINA DE NORMALIZACIÓN PREVISIONAL - ONP	ECONOMÍA Y FINANZAS	PORCENTAJE DE EFICACIA DE LA GESTIÓN INSTITUCIONAL	PORCENTAJE	HTTPS://WWW.ONP.GOB.PE/SECCION/CENTRO_DE_DOCUMENTOS_PTE/DOCUMENTOS/INFORME%20EVALUACI%C3%B3N%20RESULTADOS%20PEI%20POI%202021.PDF	2022	0.00
OFICINA DE NORMALIZACIÓN PREVISIONAL - ONP	ECONOMÍA Y FINANZAS	PORCENTAJE DE INGRESOS PREVISIONALES CON RELACIÓN A LOS EGRESOS PREVISIONALES	PORCENTAJE	HTTPS://WWW.ONP.GOB.PE/SECCION/CENTRO_DE_DOCUMENTOS_PTE/DOCUMENTOS/INFORME%20EVALUACI%C3%B3N%20RESULTADOS%20PEI%20POI%202021.PDF	2015	0.00
OFICINA DE NORMALIZACIÓN PREVISIONAL - ONP	ECONOMÍA Y FINANZAS	PORCENTAJE DE INGRESOS PREVISIONALES CON RELACIÓN A LOS EGRESOS PREVISIONALES	PORCENTAJE	HTTPS://WWW.ONP.GOB.PE/SECCION/CENTRO_DE_DOCUMENTOS_PTE/DOCUMENTOS/INFORME%20EVALUACI%C3%B3N%20RESULTADOS%20PEI%20POI%202021.PDF	2016	0.00

OFICINA DE NORMALIZACIÓN PREVISIONAL - ONP	ECONOMÍA Y FINANZAS	PORCENTAJE DE INGRESOS PREVISIONALES CON RELACIÓN A LOS EGRESOS PREVISIONALES	PORCENTAJE	HTTPS://WWW.ONP.GOB.PE/SECCION/CENTRO_DE_DOCUMENTOS_PTE/DOCUMENTOS/INFORME%20EVALUACI%C3%B3N%20RESULTADOS%20PEI%20POI%202021.PDF	2017	0.00
OFICINA DE NORMALIZACIÓN PREVISIONAL - ONP	ECONOMÍA Y FINANZAS	PORCENTAJE DE INGRESOS PREVISIONALES CON RELACIÓN A LOS EGRESOS PREVISIONALES	PORCENTAJE	HTTPS://WWW.ONP.GOB.PE/SECCION/CENTRO_DE_DOCUMENTOS_PTE/DOCUMENTOS/INFORME%20EVALUACI%C3%B3N%20RESULTADOS%20PEI%20POI%202021.PDF	2018	0.00
OFICINA DE NORMALIZACIÓN PREVISIONAL - ONP	ECONOMÍA Y FINANZAS	PORCENTAJE DE INGRESOS PREVISIONALES CON RELACIÓN A LOS EGRESOS PREVISIONALES	PORCENTAJE	HTTPS://WWW.ONP.GOB.PE/SECCION/CENTRO_DE_DOCUMENTOS_PTE/DOCUMENTOS/INFORME%20EVALUACI%C3%B3N%20RESULTADOS%20PEI%20POI%202021.PDF	2019	0.00
OFICINA DE NORMALIZACIÓN PREVISIONAL - ONP	ECONOMÍA Y FINANZAS	PORCENTAJE DE INGRESOS PREVISIONALES CON RELACIÓN A LOS EGRESOS PREVISIONALES	PORCENTAJE	HTTPS://WWW.ONP.GOB.PE/SECCION/CENTRO_DE_DOCUMENTOS_PTE/DOCUMENTOS/INFORME%20EVALUACI%C3%B3N%20RESULTADOS%20PEI%20POI%202021.PDF	2020	0.00
OFICINA DE NORMALIZACIÓN PREVISIONAL - ONP	ECONOMÍA Y FINANZAS	PORCENTAJE DE INGRESOS PREVISIONALES CON RELACIÓN A LOS EGRESOS PREVISIONALES	PORCENTAJE	HTTPS://WWW.ONP.GOB.PE/SECCION/CENTRO_DE_DOCUMENTOS_PTE/DOCUMENTOS/INFORME%20EVALUACI%C3%B3N%20RESULTADOS%20PEI%20POI%202021.PDF	2021	115.00
OFICINA DE NORMALIZACIÓN PREVISIONAL - ONP	ECONOMÍA Y FINANZAS	PORCENTAJE DE INGRESOS PREVISIONALES CON RELACIÓN A LOS EGRESOS PREVISIONALES	PORCENTAJE	HTTPS://WWW.ONP.GOB.PE/SECCION/CENTRO_DE_DOCUMENTOS_PTE/DOCUMENTOS/INFORME%20EVALUACI%C3%B3N%20RESULTADOS%20PEI%20POI%202021.PDF	2022	0.00

OFICINA DE NORMALIZACIÓN PREVISIONAL - ONP	ECONOMÍA Y FINANZAS	PORCENTAJE DE PROCESOS DE LA GESTIÓN DEL RIESGO DE DESASTRES IMPLEMENTADOS EN LA ENTIDAD	PORCENTAJE	HTTPS://WWW.ONP.GOB.PE/SECCION/CENTRO_DE_DOCUMENTOS_PTE/DOCUMENTOS/INFORME%20EVALUACION%20RESULTADOS%20POI%202021.PDF	2015	0.00
OFICINA DE NORMALIZACIÓN PREVISIONAL - ONP	ECONOMÍA Y FINANZAS	PORCENTAJE DE PROCESOS DE LA GESTIÓN DEL RIESGO DE DESASTRES IMPLEMENTADOS EN LA ENTIDAD	PORCENTAJE	HTTPS://WWW.ONP.GOB.PE/SECCION/CENTRO_DE_DOCUMENTOS_PTE/DOCUMENTOS/INFORME%20EVALUACION%20RESULTADOS%20POI%202021.PDF	2016	0.00
OFICINA DE NORMALIZACIÓN PREVISIONAL - ONP	ECONOMÍA Y FINANZAS	PORCENTAJE DE PROCESOS DE LA GESTIÓN DEL RIESGO DE DESASTRES IMPLEMENTADOS EN LA ENTIDAD	PORCENTAJE	HTTPS://WWW.ONP.GOB.PE/SECCION/CENTRO_DE_DOCUMENTOS_PTE/DOCUMENTOS/INFORME%20EVALUACION%20RESULTADOS%20POI%202021.PDF	2017	0.00
OFICINA DE NORMALIZACIÓN PREVISIONAL - ONP	ECONOMÍA Y FINANZAS	PORCENTAJE DE PROCESOS DE LA GESTIÓN DEL RIESGO DE DESASTRES IMPLEMENTADOS EN LA ENTIDAD	PORCENTAJE	HTTPS://WWW.ONP.GOB.PE/SECCION/CENTRO_DE_DOCUMENTOS_PTE/DOCUMENTOS/INFORME%20EVALUACION%20RESULTADOS%20POI%202021.PDF	2018	0.00
OFICINA DE NORMALIZACIÓN PREVISIONAL - ONP	ECONOMÍA Y FINANZAS	PORCENTAJE DE PROCESOS DE LA GESTIÓN DEL RIESGO DE DESASTRES IMPLEMENTADOS EN LA ENTIDAD	PORCENTAJE	HTTPS://WWW.ONP.GOB.PE/SECCION/CENTRO_DE_DOCUMENTOS_PTE/DOCUMENTOS/INFORME%20EVALUACION%20RESULTADOS%20POI%202021.PDF	2019	0.00
OFICINA DE NORMALIZACIÓN PREVISIONAL - ONP	ECONOMÍA Y FINANZAS	PORCENTAJE DE PROCESOS DE LA GESTIÓN DEL RIESGO DE DESASTRES IMPLEMENTADOS EN LA ENTIDAD	PORCENTAJE	HTTPS://WWW.ONP.GOB.PE/SECCION/CENTRO_DE_DOCUMENTOS_PTE/DOCUMENTOS/INFORME%20EVALUACION%20RESULTADOS%20POI%202021.PDF	2020	0.00

OFICINA DE NORMALIZACIÓN PREVISIONAL - ONP	ECONOMÍA Y FINANZAS	PORCENTAJE DE PROCESOS DE LA GESTIÓN DEL RIESGO DE DESASTRES IMPLEMENTADOS EN LA ENTIDAD	PORCENTAJE	HTTPS://WWW.ONP.GOB.PE/SECCION/CENTRO_DE_DOCUMENTOS_PTE/DOCUMENTOS/INFORME%20EVALUACI%C3%B3N%20RESULTADOS%20PEI%20POI%202021.PDF	2021	100.00
OFICINA DE NORMALIZACIÓN PREVISIONAL - ONP	ECONOMÍA Y FINANZAS	PORCENTAJE DE PROCESOS DE LA GESTIÓN DEL RIESGO DE DESASTRES IMPLEMENTADOS EN LA ENTIDAD	PORCENTAJE	HTTPS://WWW.ONP.GOB.PE/SECCION/CENTRO_DE_DOCUMENTOS_PTE/DOCUMENTOS/INFORME%20EVALUACI%C3%B3N%20RESULTADOS%20PEI%20POI%202021.PDF	2022	0.00
OFICINA DE NORMALIZACIÓN PREVISIONAL - ONP	ECONOMÍA Y FINANZAS	PORCENTAJE DE USUARIAS/OS ATENDIDAS/OS OPORTUNAMENTE RESPECTO A LA PROTECCIÓN Y DEFENSA DE SUS DERECHOS PREVISIONALES	PORCENTAJE	HTTPS://WWW.ONP.GOB.PE/SECCION/CENTRO_DE_DOCUMENTOS_PTE/DOCUMENTOS/INFORME%20EVALUACI%C3%B3N%20RESULTADOS%20PEI%20POI%202021.PDF	2015	0.00
OFICINA DE NORMALIZACIÓN PREVISIONAL - ONP	ECONOMÍA Y FINANZAS	PORCENTAJE DE USUARIAS/OS ATENDIDAS/OS OPORTUNAMENTE RESPECTO A LA PROTECCIÓN Y DEFENSA DE SUS DERECHOS PREVISIONALES	PORCENTAJE	HTTPS://WWW.ONP.GOB.PE/SECCION/CENTRO_DE_DOCUMENTOS_PTE/DOCUMENTOS/INFORME%20EVALUACI%C3%B3N%20RESULTADOS%20PEI%20POI%202021.PDF	2016	0.00
OFICINA DE NORMALIZACIÓN PREVISIONAL - ONP	ECONOMÍA Y FINANZAS	PORCENTAJE DE USUARIAS/OS ATENDIDAS/OS OPORTUNAMENTE RESPECTO A LA PROTECCIÓN Y DEFENSA DE SUS DERECHOS PREVISIONALES	PORCENTAJE	HTTPS://WWW.ONP.GOB.PE/SECCION/CENTRO_DE_DOCUMENTOS_PTE/DOCUMENTOS/INFORME%20EVALUACI%C3%B3N%20RESULTADOS%20PEI%20POI%202021.PDF	2017	0.00

OFICINA DE NORMALIZACIÓN PREVISIONAL - ONP	ECONOMÍA Y FINANZAS	PORCENTAJE DE USUARIAS/OS ATENDIDAS/OS OPORTUNAMENTE RESPECTO A LA PROTECCIÓN Y DEFENSA DE SUS DERECHOS PREVISIONALES	PORCENTAJE	HTTPS://WWW.ONP.GO B.PE/SECCION/CENTRO_DE_DOCUMENTOS_PTE /DOCUMENTOS/INFORME%20EVALUACI%C3%B3N%20RESULTADOS%20PEI%20POI%202021.PDF	2018	0.00
OFICINA DE NORMALIZACIÓN PREVISIONAL - ONP	ECONOMÍA Y FINANZAS	PORCENTAJE DE USUARIAS/OS ATENDIDAS/OS OPORTUNAMENTE RESPECTO A LA PROTECCIÓN Y DEFENSA DE SUS DERECHOS PREVISIONALES	PORCENTAJE	HTTPS://WWW.ONP.GO B.PE/SECCION/CENTRO_DE_DOCUMENTOS_PTE /DOCUMENTOS/INFORME%20EVALUACI%C3%B3N%20RESULTADOS%20PEI%20POI%202021.PDF	2019	0.00
OFICINA DE NORMALIZACIÓN PREVISIONAL - ONP	ECONOMÍA Y FINANZAS	PORCENTAJE DE USUARIAS/OS ATENDIDAS/OS OPORTUNAMENTE RESPECTO A LA PROTECCIÓN Y DEFENSA DE SUS DERECHOS PREVISIONALES	PORCENTAJE	HTTPS://WWW.ONP.GO B.PE/SECCION/CENTRO_DE_DOCUMENTOS_PTE /DOCUMENTOS/INFORME%20EVALUACI%C3%B3N%20RESULTADOS%20PEI%20POI%202021.PDF	2020	0.00
OFICINA DE NORMALIZACIÓN PREVISIONAL - ONP	ECONOMÍA Y FINANZAS	PORCENTAJE DE USUARIAS/OS ATENDIDAS/OS OPORTUNAMENTE RESPECTO A LA PROTECCIÓN Y DEFENSA DE SUS DERECHOS PREVISIONALES	PORCENTAJE	HTTPS://WWW.ONP.GO B.PE/SECCION/CENTRO_DE_DOCUMENTOS_PTE /DOCUMENTOS/INFORME%20EVALUACI%C3%B3N%20RESULTADOS%20PEI%20POI%202021.PDF	2021	18.00
OFICINA DE NORMALIZACIÓN PREVISIONAL - ONP	ECONOMÍA Y FINANZAS	PORCENTAJE DE USUARIAS/OS ATENDIDAS/OS OPORTUNAMENTE RESPECTO A LA PROTECCIÓN Y DEFENSA DE SUS DERECHOS PREVISIONALES	PORCENTAJE	HTTPS://WWW.ONP.GO B.PE/SECCION/CENTRO_DE_DOCUMENTOS_PTE /DOCUMENTOS/INFORME%20EVALUACI%C3%B3N%20RESULTADOS%20PEI%20POI%202021.PDF	2022	0.00

Nota: (*) Se registrará el año de evaluación del indicador

Territorial:

UNIDAD EJECUTORA	Región	Indicador	Unidad Medida	Fuente	Año (*)	Porcentaje / Valor de Indicador
No se encontraron registros.						

Nota: (*) Se registrará el año de evaluación del indicador

IV. SECCIÓN III: INFORMACIÓN DE BIENES Y SERVICIOS ENTREGADOS POR LA ENTIDAD.

Cuenta con información de Productos de bienes, servicios o actividades agregadas que responden a las necesidades de las personas y que son entregadas por las entidades públicas, en cumplimiento de sus funciones misionales hacia sus usuarios o ciudadanía. Estos productos misionales pueden tomarse como fuente de información del Planeamiento Estratégico Institucional, Sistema de Control Interno, Programas Presupuestales y otros.

N°	Unidad Ejecutora Presupuestal	Nombre del Producto (Bien / Servicio/ Actividad)	Fuente
1	OFICINA DE NORMALIZACIÓN PREVISIONAL - ONP	ACCESO A LA INFORMACIÓN DEL ASEGURADO	
2	OFICINA DE NORMALIZACIÓN PREVISIONAL - ONP	ACOMPañAMIENTO	
3	OFICINA DE NORMALIZACIÓN PREVISIONAL - ONP	ACREDITACIÓN DE APORTES	
4	OFICINA DE NORMALIZACIÓN PREVISIONAL - ONP	ASEGURAMIENTO INFORMADO	
5	OFICINA DE NORMALIZACIÓN PREVISIONAL - ONP	ASESORAMIENTO	
6	OFICINA DE NORMALIZACIÓN PREVISIONAL - ONP	COBERTURA DE TRABAJO DE RIESGO	
7	OFICINA DE NORMALIZACIÓN PREVISIONAL - ONP	CONTROL DE APORTES	
8	OFICINA DE NORMALIZACIÓN PREVISIONAL - ONP	CULTURA PREVISIONAL	
9	OFICINA DE NORMALIZACIÓN PREVISIONAL - ONP	DEFENSA INICIAL DEL ASEGURADO	
10	OFICINA DE NORMALIZACIÓN PREVISIONAL - ONP	GESTIÓN DEL CONOCIMIENTO	
11	OFICINA DE NORMALIZACIÓN PREVISIONAL - ONP	PAGO DE PRESTACIONES Y BENEFICIOS	
12	OFICINA DE NORMALIZACIÓN PREVISIONAL - ONP	RECEPCIÓN DE SOLICITUDES	
13	OFICINA DE NORMALIZACIÓN PREVISIONAL - ONP	RECONOCIMIENTO DE BONOS	
14	OFICINA DE NORMALIZACIÓN PREVISIONAL - ONP	RECONOCIMIENTO DE PRESTACIONES DEL SCTR	
15	OFICINA DE NORMALIZACIÓN PREVISIONAL - ONP	RECONOCIMIENTO DE PRESTACIONES PREVISIONALES	
16	OFICINA DE NORMALIZACIÓN PREVISIONAL - ONP	RECONOCIMIENTO DE PRESTACIONES PREVISIONALES COMPLEMENTARIAS	

Leyenda

Bien: Bien entregado a ciudadanos usuarios.
 Servicio: Servicio que brinda la entidad a ciudadanos usuarios o servicios misionales entregados por la entidad.
 Actividad: Actividad misional(actividad agrupadora) de la entidad que encontramos en los instrumentos de gestión del POI/PEI

V. SECCIÓN IV: INFORMACIÓN DE AUTOEVALUACIÓN DE LA GESTIÓN DE BIENES Y SERVICIOS ENTREGADOS POR LA ENTIDAD

Contiene información cualitativa de la gestión de los servicios públicos de la Entidad transparentando la información y el cumplimiento de los objetivos establecidos por la entidad y de la gestión efectuada en el uso de los fondos previstos para cada uno de ellos.

Asimismo, bajo un criterio de rendición de cuentas registra las limitaciones como las medidas que adopta para la mejora continua.

Cumplimiento de productos:

N°	Unidad Ejecutora Presupuestal	Nombre del producto	¿Se cumplió con los objetivos en el periodo a rendir?
1	OFICINA DE NORMALIZACIÓN PREVISIONAL - ONP	ACOMPAÑAMIENTO	
2	OFICINA DE NORMALIZACIÓN PREVISIONAL - ONP	ACREDITACIÓN DE APORTES	
3	OFICINA DE NORMALIZACIÓN PREVISIONAL - ONP	ASEGURAMIENTO INFORMADO	
4	OFICINA DE NORMALIZACIÓN PREVISIONAL - ONP	ASESORAMIENTO	
5	OFICINA DE NORMALIZACIÓN PREVISIONAL - ONP	COBERTURA DE TRABAJO DE RIESGO	
6	OFICINA DE NORMALIZACIÓN PREVISIONAL - ONP	CONTROL DE APORTES	
7	OFICINA DE NORMALIZACIÓN PREVISIONAL - ONP	CULTURA PREVISIONAL	
8	OFICINA DE NORMALIZACIÓN PREVISIONAL - ONP	DEFENSA INICIAL DEL ASEGURADO	
9	OFICINA DE NORMALIZACIÓN PREVISIONAL - ONP	PAGO DE PRESTACIONES Y BENEFICIOS	
10	OFICINA DE NORMALIZACIÓN PREVISIONAL - ONP	RECEPCIÓN DE SOLICITUDES	
11	OFICINA DE NORMALIZACIÓN PREVISIONAL - ONP	RECONOCIMIENTO DE BONOS	
12	OFICINA DE NORMALIZACIÓN PREVISIONAL - ONP	RECONOCIMIENTO DE PRESTACIONES DEL SCTR	
13	OFICINA DE NORMALIZACIÓN PREVISIONAL - ONP	RECONOCIMIENTO DE PRESTACIONES PREVISIONALES	
14	OFICINA DE NORMALIZACIÓN PREVISIONAL - ONP	RECONOCIMIENTO DE PRESTACIONES PREVISIONALES COMPLEMENTARIAS	

Nota: La relación de productos a evaluar es la definida en la sección III "Información de bienes y servicios entregados por la entidad".

Detalle del cumplimiento del servicio: ACOMPAÑAMIENTO

1. ¿QUÉ DECISIONES HA TOMADO EN EL PERÍODO EN EL CARGO PARA INCREMENTAR LA COBERTURA EN EL SERVICIO ?

A continuación, se presenta la evaluación del servicio tomando en consideración los siguientes aspectos:

1.1 ESTADO EN QUE SE ENCONTRÓ EL SERVICIO PUBLICO

Al inicio de la gestión no existía

la Unidad Funcional de Acompañamiento. No obstante, desde 2011, la ONP impulsa el proyecto Casa del Pensionista que inició con 1 sede física en el distrito de Independencia en Lima Metropolitana. El proyecto estaba asignado a la Oficina de Relaciones Institucionales (Responsabilidad Social), desarrollando su actividad con dicho enfoque y ampliando la cantidad sedes físicas hasta 13 casas del pensionista a nivel nacional.

1.2 PRINCIPALES INDICADORES

Porcentaje de asegurados y potenciales

asegurados a las que se ha brindado servicios de acompañamiento; no obstante, se ha actualizado el indicador: Tasa de pensionistas a los que se les ha brindado el servicio de acompañamiento, cuya medición basal indica que los servicios de acompañamiento de la ONP llegan a 3 de cada 1000 pensionistas de los regímenes administrados por la ONP.

1.3 MEDIDAS ADOPTADAS

La ONP ha reorientado y fortalecido el servicio de acompañamiento a sus asegurados mediante un enfoque gerontológico-social:

- La ONP ha reorientado y fortalecido el servicio de acompañamiento a sus asegurados mediante un enfoque gerontológico-social:

-Con fecha 03/03/2022, se conforma la Unidad Funcional de Acompañamiento de la ONP, mediante RGG N° 045-2022-ONP/GG.

-La ONP participa activamente de la Comisión Multisectorial para la Implementación de la Política Nacional Multisectorial para las Personas Adultas Mayores al 2030 (liderado por el MIMP), en la que es miembro con voz y voto.

-La ONP ha duplicado los recursos humanos destinados al servicio de acompañamiento a sus asegurados a nivel nacional.

1.4 RESULTADOS LOGRADOS EN LA POBLACIÓN

-Mediante RJ N° 175-2022-ONP/JF (30/09/2022)

se aprobó la Directiva N° 008-2022-ONP/JF, que establece la Cartera de Servicios Gerontológico-Sociales para las personas adultas mayores aseguradas al Sistema Nacional de Pensiones; cartera que incluye 6 programas (Ciudadanía, Envejecimiento activo y productivo, Solidaridad intergeneracional, Acompañamiento domiciliario, Cuidado de cuidadores y el Articulación sociosanitaria) con 24 talleres diferenciados.

-Proyecto piloto de acompañamiento a personas adultas mayores con dependencia y a sus cuidadores (mar a jun 2022): Dirigido a 461 pensionistas con bonificación por cuidado permanente. Ganó el

premio Concurso Mayores del Bicentenario, edición 2022, en la categoría Instituciones o Entidades Públicas; organizado por el MIMP. Asimismo, en set 2022, obtuvo la certificación de Buena Práctica de Gestión Pública que otorga Ciudadanos al Día.

-Incremento de la oferta del programa de alfabetización digital: Se duplicó la cantidad de equipos informáticos destinados a la alfabetización digital de nuestros asegurados. El programa alcanzó a 808 pensionistas y beneficiarios.

1.5 LIMITACIONES Y DIFICULTADES

-La oportunidad de adecuación de los sist. administrativos en la Unidad Funcional generó demoras en el pago a proveedores que ejecutan productos finales dirigidos al cliente externo.

- En cuanto al uso de las tecnologías de la información y comunicación, existe cierta resistencia de las personas adultas mayores en el uso de ellas y participar en entornos virtuales o desconocen el uso y manejo de redes sociales, no cuentan con internet y otros no tienen un celular smartphone o una computadora.

2. ¿QUÉ DECISIONES HA TOMADO EN EL PERÍODO EN EL CARGO PARA LOGRAR EFICIENCIA EN LA PROVISIÓN DEL SERVICIO ?

A continuación, se presenta la evaluación del servicio tomando en consideración los siguientes aspectos:

2.1 MEJORA DE PROCESOS (REDUCCIÓN DE PASOS EN EL PROCESO)

La ONP ha actualizado el modelo de negocio del servicio de acompañamiento (Informe N° 116-2022-ONP/OIP), identificando sus actividades clave:

-Gestionar el acompañamiento de nuestros asegurados durante sus diferentes etapas (afiliados, pensionistas, beneficiarios, trasladado).

- Identificar tipos de asegurados, características, servicios y canales para su atención por grupos.

-Elaborar y proponer el plan de acompañamiento, de los servicios que se brindan a los asegurados.

-Contactar con los asegurados para acompañarlos y accedan los beneficios, servicios gerontológicos-sociales, entre otros.

-Gestionar alianzas estratégicas con diferentes entidades públicas y privadas para brindar los servicios de acompañamiento.

-Identificar necesidades de los asegurados para generar propuestas de nuevos servicios o mejoras a los existentes.

-Conducir, ejecutar y supervisar los servicios gerontológicos-sociales y otros, que se brinden en las diferentes modalidades.

-Gestionar los reconocimientos a nuestros asegurados según los protocolos. Asimismo, se vienen formulando los procesos de nivel 2 con la asistencia de la Oficina de Ingeniería de Procesos.

2.2 REDUCCIÓN DE TIEMPOS

La ONP brinda prestaciones gerontológico-sociales a sus asegurados en 11 sedes físicas según horarios a atención. Actualmente, no existen tiempos de espera para el acceso a las mismas.

2.3 REDUCCIÓN DE COSTOS

La ONP ha realizado un análisis de eficiencia de las prestaciones sociales otorgadas mediante talleres (costo por hora de taller) en comparación con otras entidades que brindan prestaciones similares.

2.4 ATENCIÓN OPORTUNA A LA POBLACIÓN

La oportunidad de atención es medida en el nivel de satisfacción de los pensionistas que han recibido los servicios en las sedes de Yuyaq Casa del Pensionista, siendo del 98.5% en la última encuesta de satisfacción de setiembre del 2022.

3. ¿QUÉ DECISIONES HA TOMADO EN EL PERÍODO EN EL CARGO PARA INCREMENTAR LA CALIDAD EN EL SERVICIO ?

A continuación, se presenta la evaluación del servicio tomando en consideración los siguientes aspectos:

3.1 ESTADO DE LA CALIDAD DEL SERVICIO AL INICIAR LA GESTIÓN

La calidad objetiva del servicio no se correspondía con un enfoque gerontológico social, se realizan acciones de acompañamiento a demanda con un enfoque de responsabilidad social. Las actividades de acompañamiento se realizan en forma de talleres y charlas, acciones conmemorativas, encuentros intergeneracionales, funciones culturales, llamadas de soporte emocional y motivacionales a pensionistas, entre otras.

3.2 MEDIDAS ADOPTADAS

La ONP implementó las siguientes mejoras, que se encuentran en la Directiva que establece la cartera de servicios gerontológicos-sociales para las personas adultas mayores aseguradas al Sistema Nacional de Pensiones (Resolución Jefatura N° 175-2022-ONP/JF):

-Hace explícito el conjunto de beneficios y prestaciones institucionales de tipo social (cartera de servicios) orientadas a las personas adultas mayores afiliadas al sistema nacional de pensiones, con el objetivo de garantizar su dignidad, bienestar, promover su independencia y autonomía.

-Define los escenarios de intervención de las actividades de acompañamiento, incluyendo personas adultas mayores con condición de autovalencia, fragilidad y dependencia.

-Enmarca las actividades de acompañamiento de la ONP, en los enfoques actuales de las ciencias del envejecimiento (gerontología social), reconociendo a este como un proceso gradual que se desarrolla durante el curso de vida y que conlleva cambios biológicos, fisiológicos, psico-sociales y funcionales de variadas consecuencias, las cuales se asocian con interacciones dinámicas y permanentes entre el sujeto y su medio.

-Establece un conjunto de actividades de tipo taller para el abordaje de la dimensión funcional, cognitiva, emocional y social de la persona adulta mayor, que se encuentren informados por la mejor evidencia científica disponible.

-Establece un conjunto de instrumentos de medición para realizar la medición basal, seguimiento y evaluación de los resultados de los diferentes talleres que se ofrecen a la persona adulta mayor.

-Establece los aspectos técnicos de la ejecución de los talleres respecto a la segmentación de los participantes, número de participantes, duración de cada taller, características de los ambientes, metodología de ejecución, programación y reporte, e información, difusión e inscripción.

-Incorpora actividades para la ejecución de

los talleres en coordinación con las organizaciones del espacio territorial por medio convenios y/o alianzas, considerando las necesidades y expectativas de esa población.

3.3 ESTADO DE LA CALIDAD DEL SERVICIO AL FINALIZAR LA GESTIÓN

La calidad del servicio es medida en el nivel de satisfacción de los pensionistas que han recibido los servicios en las sedes de Yuyaq Casa del Pensionista, siendo del 98.5% en la última encuesta de satisfacción de setiembre del 2022.

4. ¿QUÉ DECISIONES HA TOMADO PARA QUE LA PROVISIÓN DEL SERVICIO , RESUELVE EL PROBLEMA DE LA POBLACIÓN (EFICACIA) DURANTE EL PERÍODO EN EL CARGO?

A continuación, se presenta la evaluación del servicio tomando en consideración los siguientes aspectos:

4.1 OBJETIVOS ESTABLECIDOS AL INICIO DE LA GESTIÓN

La ONP desplegó iniciativas de fortalecimiento del equipo de servidores civiles, entre las cuales tenemos:
-Reasignar y homogenizar funciones al interior de la Unidad Funcional de Acompañamiento.

-Fortalecer capacidades en gerontología social.

-Seleccionar de servidores civiles para el otorgamiento de las nuevas prestaciones sociales.

-Brindar un programa de asistencia técnica para la aplicación de escalas de evaluación a las Personas Adultas Mayores.

-Ejecutar acciones de capacitación continuas entre los servidores de la Unidad Funcional de Acompañamiento.

4.2 OBJETIVOS LOGRADOS AL FINAL DE LA GESTIÓN

A la fecha se ha logrado:

-100% de servidores civiles con funciones reasignadas y homogenizadas al interior de la Unidad Funcional de Acompañamiento.

-8 servidoras civiles (analistas de programas de sociales) cursando el diplomado de gerontología social de la Pontificia Universidad Católica del Perú.

-25 servidoras civiles (analistas de programas de sociales) reciben asistencia técnica para la aplicación de los instrumentos de la valoración geriátrica integral a cargo del Instituto de Gerontología de la Universidad Peruana Cayetano Heredia.

-18 servidores civiles incorporados mediante concurso público para los puestos de analista de programas sociales, asistente de programas sociales, analista en cuidado de la dependencia y asistente en orientación al usuario.

5. ¿QUÉ DECISIONES HA TOMADO PARA QUE EL SERVICIO MEJORE SU ENTREGA A TIEMPO O CONVENIENTE (OPORTUNIDAD) DURANTE EL PERÍODO EN EL CARGO?

A continuación, se presenta la evaluación del servicio tomando en consideración los siguientes aspectos:

5.1 LA SITUACIÓN DE ENTREGA DEL SERVICIO AL INICIAR LA GESTIÓN

Se cuenta con una programación de talleres y otras actividades que se actualiza mensualmente en cada Casa Yuyaq a nivel nacional, así como en Yuyaq Digital.

5.2 MEDIDAS ADOPTADAS PARA BRINDAR UN SERVICIO OPORTUNO

Se ha solicitado la provisión de talleres para el primer trimestre 2023, a fin de evitar dejar desabastecidas las prestaciones sociales dirigidas a nuestras/os pensionistas adultas/os mayores.

5.3 LA SITUACIÓN DE ENTREGA DEL SERVICIO A FINALIZAR LA GESTIÓN

Al mes de diciembre de 2022, la ONP ha cumplido con la ejecución de los talleres programados (presenciales y virtuales), estimando culminar a mediados del mes.

6. ¿QUÉ DECISIONES HA TOMADO EN EL PERÍODO A CARGO PARA ASEGURAR EL USO ADECUADO DE RECURSOS FINANCIEROS (ECONOMÍA) EN LA GESTIÓN DEL SERVICIO ?

A continuación, se presenta la evaluación del servicio tomando en consideración los siguientes aspectos:

6.1 SITUACIÓN DE LOS RECURSOS FINANCIEROS AL INICIAR LA GESTIÓN

Al iniciar la gestión, la Unidad Funcional tuvo un PIA asignado de 768,342.00 soles, destinado principalmente a los servicios de talleristas (52%).

6.2 MEDIDAS ADOPTADAS PARA EL USO ADECUADO DE LOS RECURSOS FINANCIEROS

-Se fortalecieron las competencias de los servidores civiles que ejecutan los procesos del sistema de abastecimiento a nivel de la Unidad Funcional.

-Todos los servidores civiles firmaron las declaraciones juradas de compromisos específicos (DCE) donde se comprometen a actuar acorde a los valores institucionales y a sumarse a la lucha contra la corrupción y el soborno.

6.3 SITUACIÓN DE LOS RECURSOS FINANCIEROS AL FINALIZAR LA GESTIÓN

A la fecha, la Unidad Funcional tiene un PIM de 990,083,00 soles con una certificación del 80%, este incremento estuvo relacionado a la ejecución de un servicio para el proyecto piloto de acompañamientos psicológico y sociales para los pensionistas que reciben el bono por cuidado permanente por un monto de 148,500.00 soles.

Detalle del cumplimiento del servicio: ACREDITACIÓN DE APORTES

1. ¿QUÉ DECISIONES HA TOMADO EN EL PERÍODO EN EL CARGO PARA INCREMENTAR LA COBERTURA EN EL SERVICIO ?

A continuación, se presenta la evaluación del servicio tomando en consideración los siguientes aspectos:

1.1 ESTADO EN QUE SE ENCONTRÓ EL SERVICIO PUBLICO

El servicio de acreditación de aportes se encontraba en proceso de implementación de las iniciativas de la acreditación en línea y los criterios para la acreditación estaban alineados solo al Reglamento Unificado de las Normas Legales que Regulan el Sistema Nacional de Pensiones.

1.2 PRINCIPALES INDICADORES

-Porcentaje de actividades del plan de trabajo ejecutadas conforme a lo programado.

-Porcentaje de solicitudes de acreditación anticipada atendidas.

-Porcentaje de registros del Sistema de Cuenta Individual de Empleadores y Asegurados (SCIEA) poblados en la Base de Datos Institucional (BDI).

1.3 MEDIDAS ADOPTADAS

-Las iniciativas para la automatización de los reportes de aportes acreditados ya culminaron su implementación, actualmente nos encontramos en la etapa de monitoreo y seguimiento.

-Se ha flexibilizado la acreditación de aportes de conformidad a la Directiva de Gestión de Aportes N° 006-2021-ONP/JF, mediante cartillas e instructivos puestos a disposición de todo el personal de la ONP.

1.4 RESULTADOS LOGRADOS EN LA POBLACIÓN

-Acreditación de aportes en línea con la información que se recibe mensualmente de SUNAT en base a la declaración de empleadores.

-Poblamiento de nuestra Base de Datos Institucional.

-Se ha puesto a disposición de los asegurados el reporte de aportes a través de medios digitales.

-Reducción del tiempo de atención a los requerimientos de los afiliados.

1.5 LIMITACIONES Y DIFICULTADES

-La data aún no se encuentra del todo integrada, por lo que, hacemos uso de consultas de algunos sistemas adicionales para recabar todos los aportes que se debe acreditar por un/a asegurado/a.

-Se requiere continuar con las actividades relacionadas a la calidad del dato en la BDI para las entidades empleadores, personas y aportes.

2. ¿QUÉ DECISIONES HA TOMADO EN EL PERÍODO EN EL CARGO PARA LOGRAR EFICIENCIA EN LA PROVISIÓN DEL SERVICIO ?

A continuación, se presenta la evaluación del servicio tomando en consideración los siguientes aspectos:

2.1 MEJORA DE PROCESOS (REDUCCIÓN DE PASOS EN EL PROCESO)

-Implementación del reporte de aportes acreditados en los canales digitales ¿Zona Segura¿ en el Portal Web, el APP móvil y Tótem.

-Implementación de los tubos operacionales.

2.2 REDUCCIÓN DE TIEMPOS

Se ha reducido el tiempo de respuesta del requerimiento de los afiliados con la implementación y automatización de los aportes en línea con la información proveniente de SUNAT (a partir de Julio 1999) así como del poblamiento de aportes de nuestras fuentes de información SCIEA.

2.3 REDUCCIÓN DE COSTOS

No aplica

2.4 ATENCIÓN OPORTUNA A LA POBLACIÓN

Los requerimientos de prestaciones previsionales se han atendido oportunamente mediante la ampliación de la capacidad operativa (contratación de personal)

3. ¿QUÉ DECISIONES HA TOMADO EN EL PERÍODO EN EL CARGO PARA INCREMENTAR LA CALIDAD EN EL SERVICIO ?

A continuación, se presenta la evaluación del servicio tomando en consideración los siguientes aspectos:

3.1 ESTADO DE LA CALIDAD DEL SERVICIO AL INICIAR LA GESTIÓN

Solo se contaba con el control de calidad por cada proceso core de la ONP.

3.2 MEDIDAS ADOPTADAS

-La inclusión del Sistema de Gestión Antisoborno en el proceso.

-Control de calidad las solicitudes de denegatoria de pensión.

-Control de calidad de la correcta generación de los pedidos de verificación.

-Revisión muestral de solicitudes culminadas.

3.3 ESTADO DE LA CALIDAD DEL SERVICIO AL FINALIZAR LA GESTIÓN

Reducción de reprocesos en las denegatorias y en la generación de pedidos de verificación.

4. ¿QUÉ DECISIONES HA TOMADO PARA QUE LA PROVISIÓN DEL SERVICIO , RESUELVE EL PROBLEMA DE LA POBLACIÓN (EFICACIA) DURANTE EL PERÍODO EN EL CARGO?

A continuación, se presenta la evaluación del servicio tomando en consideración los siguientes aspectos:

4.1 OBJETIVOS ESTABLECIDOS AL INICIO DE LA GESTIÓN

Reducir la labor de verificación en campo para aminorar el tiempo de atención de las solicitudes.

4.2 OBJETIVOS LOGRADOS AL FINAL DE LA GESTIÓN

-Implementación y automatización de las mejoras funcionales.

-Flexibilización de los criterios para acreditar aportes.

5. ¿QUÉ DECISIONES HA TOMADO PARA QUE EL SERVICIO MEJORE SU ENTREGA A TIEMPO O CONVENIENTE (OPORTUNIDAD) DURANTE EL PERÍODO EN EL CARGO?

A continuación, se presenta la evaluación del servicio

tomando en consideración los siguientes aspectos:

5.1 LA SITUACIÓN DE ENTREGA DEL SERVICIO AL INICIAR LA GESTIÓN

-La información de los aportes a las/los afiliadas/os se remitían a través de zona segura solo de los periodos declarados el cual provenían de la información que remitía la SUNAT a través de los periodos declarados por los empleadores, sin embargo, no se indicaba si estaban acreditados o no.

-La evaluación se hacía sin considerar los criterios de flexibilización adoptados durante el año 2022, es decir, se generaba mas labor de campo, ocasionando demora en la atención de las solicitudes de los asegurados.

5.2 MEDIDAS ADOPTADAS PARA BRINDAR UN SERVICIO OPORTUNO

-Impulsar la automatización de las reglas de acreditación en línea con los periodos de aportes proporcionados por SUNAT, así como el reporte de aportes con estado de acreditación para que se encuentre disponible en los canales digitales de la ONP.

-Implementación y automatización de las mejoras funcionales.

5.3 LA SITUACIÓN DE ENTREGA DEL SERVICIO A FINALIZAR LA GESTIÓN

-Entrega de forma oportuna del reporte de aportes con estado de acreditación a través de los canales disponibilizados.

-Entregar de forma oportuna los estados de cuenta ante la flexibilización de los criterios para acreditar aportes.

6. ¿QUÉ DECISIONES HA TOMADO EN EL PERÍODO A CARGO PARA ASEGURAR EL USO ADECUADO DE RECURSOS FINANCIEROS (ECONOMÍA) EN LA GESTIÓN DEL SERVICIO ?

A continuación, se presenta la evaluación del servicio tomando en consideración los siguientes aspectos:

6.1 SITUACIÓN DE LOS RECURSOS FINANCIEROS AL INICIAR LA GESTIÓN

No aplica.

6.2 MEDIDAS ADOPTADAS PARA EL USO ADECUADO DE LOS RECURSOS FINANCIEROS

No aplica.

6.3 SITUACIÓN DE LOS RECURSOS FINANCIEROS AL FINALIZAR LA GESTIÓN

No aplica.

Detalle del cumplimiento del servicio: ASEGURAMIENTO INFORMADO

1. ¿QUÉ DECISIONES HA TOMADO EN EL PERÍODO EN EL CARGO PARA INCREMENTAR LA COBERTURA EN EL SERVICIO ?

A continuación, se presenta la evaluación del servicio tomando en consideración los siguientes aspectos:

1.1 ESTADO EN QUE SE ENCONTRÓ EL SERVICIO PUBLICO

El servicio de Aseguramiento informado tiene como principal elemento al proceso de Aseguramiento.

El proceso O1-Aseguramiento, ejecuta la incorporación facultativa al SNP implementado a partir de enero de 2022 y la incorporación de afiliados obligatorios a partir del 15 de agosto de 2022. La implementación del Aseguramiento se llevó a cabo a partir del 15 de octubre de 2022.

1.2 PRINCIPALES INDICADORES

Se cuenta con los siguientes indicadores:

-Porcentaje de afiliados facultativos conformes.

La finalidad es controlar la afiliación facultativa que cumplen todos los requisitos respecto al total de afiliados incorporados en un periodo. Al mes de noviembre 2022, el valor del indicador es 100%.

-Porcentaje de afiliados al REP conformes.

La finalidad es controlar la afiliación al REP que cumplen todos los requisitos respecto al total de afiliados incorporados en un periodo. Al mes de setiembre 2022, el valor del indicador es 100%.

1.3 MEDIDAS ADOPTADAS

-Ficha de Asegurado: Se logró la implementación del servicio en línea para la incorporación facultativa al SNP a partir de enero de 2022.

-Documentos normativos: Resolución Jefatural N° 080-2022-ONP/JF que aprueba la Directiva N° 002-2022-ONP/JF, Directiva sobre el Aseguramiento en el Sistema Nacional de Pensiones. Publicado en el diario oficial El Peruano 20/04/2022.

1.4 RESULTADOS LOGRADOS EN LA POBLACIÓN

Facilidad de incorporarse al SNP y acceso a la actualización de sus datos a través de la Ficha del Asegurado.

1.5 LIMITACIONES Y DIFICULTADES

En la etapa inicial de esta implementación, se ha tenido limitaciones para la validación en línea de los otros tipos de documentos distintos al DNI. A la fecha ya se cuenta con un servicio web proporcionado por Migraciones, con el cual se podrá iniciar su implementación.

2. ¿QUÉ DECISIONES HA TOMADO EN EL PERÍODO EN EL CARGO PARA LOGRAR EFICIENCIA EN LA PROVISIÓN DEL SERVICIO ?

A continuación, se presenta la evaluación del servicio tomando en consideración los siguientes aspectos:

2.1 MEJORA DE PROCESOS (REDUCCIÓN DE PASOS EN EL PROCESO)

Se implementó la automatización del proceso de Aseguramiento para la incorporación de afiliados en línea a través de la Ficha del Asegurado a partir de enero de 2022.

Asimismo, el proceso de aseguramiento se simplificó con la publicación del RU-SNP, que no contempla la caducidad de la afiliación al SNP.

2.2 REDUCCIÓN DE TIEMPOS

El tiempo de atención se redujo de manera sustancial, por cuanto anteriormente existía una solicitud y aprobación por parte de la entidad. Sin embargo, con la automatización del proceso, el servicio es en línea con el que se eliminan los tiempos de proceso y espera de atención.

2.3 REDUCCIÓN DE COSTOS

Con la automatización se redujo los costos de la mano de obra calificada para la evaluación y procesamiento de la información.

2.4 ATENCIÓN OPORTUNA A LA POBLACIÓN

Los ciudadanos que desean incorporarse al SNP pueden hacerlo de manera inmediata, libre, directa e informada a través del servicio de afiliación facultativa implementado.

3. ¿QUÉ DECISIONES HA TOMADO EN EL PERÍODO EN EL CARGO PARA INCREMENTAR LA CALIDAD EN EL SERVICIO ?

A continuación, se presenta la evaluación del servicio tomando en consideración los siguientes aspectos:

3.1 ESTADO DE LA CALIDAD DEL SERVICIO AL INICIAR LA GESTIÓN

El servicio se brindaba a través de un sistema con presentación de solicitudes (físicas o virtuales) con intervención de personal especializado en el proceso de aseguramiento y atención de dichas solicitudes, con lo cual la atención podría realizarse en promedio durante la semana, sin embargo, actualmente se realiza en línea, sin demoras y con mayor calidad de información.

3.2 MEDIDAS ADOPTADAS

Se consideró que el proceso de

aseguramiento realice validaciones en línea sobre la identidad de la persona y las condiciones para su incorporación.

3.3 ESTADO DE LA CALIDAD DEL SERVICIO AL FINALIZAR LA GESTIÓN

El servicio de incorporación se encuentra en la etapa de estabilización; sin embargo, se vienen implementado mejoras para alcanzar una mayor calidad en el servicio.

4. ¿QUÉ DECISIONES HA TOMADO PARA QUE LA PROVISIÓN DEL SERVICIO , RESUELVE EL PROBLEMA DE LA POBLACIÓN (EFICACIA) DURANTE EL PERÍODO EN EL CARGO?

A continuación, se presenta la evaluación del servicio tomando en consideración los siguientes aspectos:

4.1 OBJETIVOS ESTABLECIDOS AL INICIO DE LA GESTIÓN

Se tuvo como objetivo inicial, la implementación del servicio en línea.

4.2 OBJETIVOS LOGRADOS AL FINAL DE LA GESTIÓN

Al finalizar esta gestión, el servicio de Aseguramiento permite realizar la afiliación con validaciones automatizadas y en línea.

5. ¿QUÉ DECISIONES HA TOMADO PARA QUE EL SERVICIO MEJORE SU ENTREGA A TIEMPO O CONVENIENTE (OPORTUNIDAD) DURANTE EL PERÍODO EN EL CARGO?

A continuación, se presenta la evaluación del servicio tomando en consideración los siguientes aspectos:

5.1 LA SITUACIÓN DE ENTREGA DEL SERVICIO AL INICIAR LA GESTIÓN

El servicio de incorporación se implementó a partir de enero de 2022, con validaciones automatizadas y en línea.

5.2 MEDIDAS ADOPTADAS PARA BRINDAR UN SERVICIO OPORTUNO

Se cumplió con la ejecución de acuerdo a la planificación y cumplimiento de la normativa sobre el plazo de implementación de dicho servicio para los nuevos afiliados.

5.3 LA SITUACIÓN DE ENTREGA DEL SERVICIO A FINALIZAR LA GESTIÓN

El servicio se encuentra implementado y operativo para la afiliación facultativa en línea a partir de enero de 2022 y para obligatorios a partir del 15 de agosto de 2022.

6. ¿QUÉ DECISIONES HA TOMADO EN EL PERÍODO A CARGO PARA ASEGURAR EL USO ADECUADO DE RECURSOS FINANCIEROS (ECONOMÍA) EN LA GESTIÓN DEL SERVICIO ?

A continuación, se presenta la evaluación del servicio tomando en consideración los siguientes aspectos:

6.1 SITUACIÓN DE LOS RECURSOS FINANCIEROS AL INICIAR LA GESTIÓN

El servicio no genera gastos específicos para la operatividad. No aplica.

6.2 MEDIDAS ADOPTADAS PARA EL USO ADECUADO DE LOS RECURSOS FINANCIEROS

No aplica.

6.3 SITUACIÓN DE LOS RECURSOS FINANCIEROS AL FINALIZAR LA GESTIÓN

No aplica .

Detalle del cumplimiento del servicio: ASESORAMIENTO

1. ¿QUÉ DECISIONES HA TOMADO EN EL PERÍODO EN EL CARGO PARA INCREMENTAR LA COBERTURA EN EL SERVICIO ?

A continuación, se presenta la evaluación del servicio tomando en consideración los siguientes aspectos:

1.1 ESTADO EN QUE SE ENCONTRÓ EL SERVICIO PUBLICO

Al iniciar la gestión se atendían en prom. 28,433 formularios mensuales mediante el Canal de atención ONP Virtual, 69,214 llamadas telefónicas mensuales mediante el Canal Telefónico ONP Te Escucha, 53,976 chats mediante el Canal Web chat/ WhatsApp y se realizaba atención previsional presencial mensual a 33,977 usuarios en los Centros de Atención y a 9,415 usuarios en los Canales de Atención Alternativos y Centros MAC, teniendo una atención prom. mensual de 195,015 usuarias/os a través de los diferentes canales de atención.

1.2 PRINCIPALES INDICADORES

- Porcentaje de formularios de pensionamiento atendidos a través de los canales no presenciales (ingresados por onpvirtual.pe).

- Porcentaje de llamadas atendidas por el canal telefónico ONP Te escucha.

- Porcentaje de clientes atendidos con tiempo de espera menor a 15 minutos en los centros de atención y canales alternativos.

1.3 MEDIDAS ADOPTADAS

Se realizaron operativos para el desembalse y registro de solicitudes y la contratación de locadores de servicios para atender las actividades del proceso O6-Asesoría Previsional.

1.4 RESULTADOS LOGRADOS EN LA POBLACIÓN

Al 10/12/2022, se atiende en prom. 25,941 formularios mensuales mediante el Canal de atención ONP Virtual, 64,613

llamadas telefónicas atendidas mediante el Canal Telefónico ONP Te Escucha, 41,888 chats mediante el Canal Web chat/ WhatsApp y se realiza atención previsional presencial mensual promedio a 38,687 usuarios en los Centros de Atención y a 9,366 usuarios en los Canales de Atención Alternativos y Centros MAC, logrando una atención prom. mensual de 180,495 usuarios a través de los diferentes canales de atención.

1.5 LIMITACIONES Y DIFICULTADES

- De acuerdo con el dimensionamiento de personal, se concluye que para atender el 100% de la demanda estimada en nuestros diferentes canales de atención se sustenta la necesidad de contratar a ciento setenta y ocho (178) asesores previsionales adicionales.

- El 03/11/2022 concluye el Servicio de atención telefónica y virtual - SATV ante la negativa del contratista a suscribir la Contratación Complementaria del servicio en mención. Por lo que, se activa el plan de contingencia mediante el cual se reasignan 40 asesores previsionales ONP a los 30 ya existentes para brindar asesoría telefónica, a fin de atender la demanda de llamadas telefónicas a través del canal ONP Te escucha.

- Se iniciaron las gestiones para la contratación de los 178 servidores CAS durante el ejercicio 2022 y la contratación directa de 128 servidores en el mes de enero de 2023.

-
Limitaciones en el aplicativo a través del cual ingresan los formularios que registran nuestros usuarios.

2. ¿QUÉ DECISIONES HA TOMADO EN EL PERÍODO EN EL CARGO PARA LOGRAR EFICIENCIA EN LA PROVISIÓN DEL SERVICIO ?

A continuación, se presenta la evaluación del servicio tomando en consideración los siguientes aspectos:

2.1 MEJORA DE PROCESOS (REDUCCIÓN DE PASOS EN EL PROCESO)

Se realizó el mapeo de los procesos O6-Asesoría previsional y O13-Gestión de canales mediante la elaboración de los flujos de los procesos de nivel 1: O6.1 - Asesoría (O6.1.1-Asesoría personalizada presencial, O6.1.2-Asesoría personalizada virtual) y O6.2 - Registro integral de solicitudes (O6.2.1-Atención de solicitud de ejecución inmediata, O6.2.2-Registro de solicitud 19990, O6.2.3-Registro de solicitud 18846, O6.2.4-Registro de solicitud 20530 y otros regímenes especiales por encargo, O6.2.5-Registro de solicitud 30003, O6.2.6-Registro de solicitud SCTR

¿ Siniestros, O6.2.7 Registro de solicitud LDI ¿ Libre Desafiliación Informada, O6.2.8-Registro de solicitud FCJMMS para el sistema privado de pensiones SPP, O6.2.9-Validación y registro de solicitud de bono de reconocimiento, complementario y pensión complementaria), O13.1-Evaluación, diseño e implementación de canales de atención, O13.2-Seguimiento y evaluación de canales de atención, O13.3-Supervisión de los servicios tercerizados, O13.4-Atención de requerimientos de apoyo logístico y/o tecnológico y O13.5-Gestión y control del proceso gestión de canales.

2.2 REDUCCIÓN DE TIEMPOS

Al 28 de febrero de 2022, fecha en que se recibe el proceso O6- Asesoría previsional, se tenía el tiempo de atención con un stock de formularios de 33,749 mil formularios pendientes de atención y actualmente se encuentra en 1,363 formularios en proceso de atención.

2.3 REDUCCIÓN DE COSTOS

No aplica.

2.4 ATENCIÓN OPORTUNA A LA POBLACIÓN

Al iniciar la gestión se tenía un porcentaje de abandono de 20.86% de llamadas telefónicas y al 10 de diciembre de 2022 se encuentra en 1.7%.

3. ¿QUÉ DECISIONES HA TOMADO EN EL PERÍODO EN EL CARGO PARA INCREMENTAR LA CALIDAD EN EL SERVICIO ?

A continuación, se presenta la evaluación del servicio tomando en consideración los siguientes aspectos:

3.1 ESTADO DE LA CALIDAD DEL SERVICIO AL INICIAR LA GESTIÓN

Al iniciar la gestión se tenía un porcentaje de satisfacción del 99.25% de acuerdo a las encuestas realizadas conforme al Modelo de Gestión de Calidad.

3.2 MEDIDAS ADOPTADAS

Se continúa con la realización de las reuniones de calidad y la aplicación de encuestas en los Centros de Atención a nivel nacional.

3.3 ESTADO DE LA CALIDAD DEL SERVICIO AL FINALIZAR LA GESTIÓN

Al 10 de diciembre de 2022, se tiene un porcentaje de satisfacción del 99.57% en los Centros de Atención a nivel nacional, de acuerdo a las encuestas realizadas conforme al Modelo de Gestión de Calidad.

4. ¿QUÉ DECISIONES HA TOMADO PARA QUE LA PROVISIÓN DEL SERVICIO , RESUELVE EL PROBLEMA DE LA POBLACIÓN (EFICACIA) DURANTE EL PERÍODO EN EL CARGO?

A continuación, se presenta la evaluación del servicio tomando en consideración los siguientes aspectos:

4.1 OBJETIVOS ESTABLECIDOS AL INICIO DE LA GESTIÓN

- A fin de cumplir con el objetivo estratégico institucional OEI.04 MEJORAR la asesoría y el acompañamiento sobre los regímenes y seguros previsionales brindado a las/los aseguradas/os y potenciales aseguradas/os, se establece la actividad estratégica institucional AEI.04.01 Servicio de asesoramiento integral brindado para atender las necesidades y expectativas de las/los aseguradas/os y potenciales aseguradas/os respecto a los regímenes y seguros previsionales encargados a la ONP.

- Asimismo, a fin de cumplir con el objetivo estratégico institucional OEI.02 MEJORAR la accesibilidad a los servicios previsionales para la atención de las/los aseguradas/os y público en general se establece la actividad estratégica institucional AEI.02.01 Canales de atención accesibles implementados para las/los aseguradas/os y público en general.

4.2 OBJETIVOS LOGRADOS AL FINAL DE LA GESTIÓN

- Al finalizar la gestión al 10 de diciembre de 2022, la ONP atiende en promedio 25,941 formularios mensuales mediante el Canal de atención ONP Virtual, 64,613 llamadas telefónicas atendidas mediante el Canal Telefónico ONP Te Escucha, 41,888 chats mediante el Canal Web chat/ WhatsApp y se realiza atención previsional presencial mensual promedio a 38,687 usuarios en los Centros de Atención y a 9,366 usuarios en los Canales de Atención Alternativos y Centros MAC.

- Adicionalmente, en el marco de acercar los servicios previsionales a los asegurados y ciudadanía en general, al 2022 la ONP cuenta con 124* canales de atención presencial, sobre todo en regiones de sierra y selva que son las que tienen más dificultades de acceso a los servicios de internet y donde la brecha digital es más evidente.

*23 centros de atención, 13 canales alternativos de atención, 10 Centros MAC, 78 MAC Express.

5. ¿QUÉ DECISIONES HA TOMADO PARA QUE EL SERVICIO MEJORE SU ENTREGA A TIEMPO O CONVENIENTE (OPORTUNIDAD) DURANTE EL PERÍODO EN EL CARGO?

A continuación, se presenta la evaluación del servicio tomando en consideración los siguientes aspectos:

5.1 LA SITUACIÓN DE ENTREGA DEL SERVICIO AL INICIAR LA GESTIÓN

Al inicio de la gestión se tenían 20 Centros de Atención a nivel nacional y convenios con entidades públicas y privadas donde se implementó Canales Alternativos de Atención.

Asimismo, se atendían en promedio 28,433 formularios mensuales mediante el Canal de atención ONP Virtual, 69,214 llamadas telefónicas mensuales mediante el Canal Telefónico ONP Te Escucha, 53,976 chats mediante el Canal Web chat/ WhatsApp y se realizaba atención previsional presencial mensual a 33,977 usuarios en los Centros de Atención y a 9,415 usuarios en los Canales de Atención Alternativos y Centros MAC, teniendo una atención promedio mensual de 195,015 usuarias/os a través de los diferentes canales de atención.

5.2 MEDIDAS ADOPTADAS PARA BRINDAR UN SERVICIO OPORTUNO

Se continuó con las gestiones para la apertura de nuevos Centros de Atención a nivel nacional a fin de acercar el servicio de asesoramiento al público usuario y a partir del 04 de noviembre de 2022 se activó el plan de contingencia mediante el cual se reasignan 40 asesores previsionales ONP para brindar asesoría telefónica, a fin de atender la demanda de llamadas telefónicas a través del canal ONP Te escucha, ante el término del contrato del Servicio de atención telefónica y virtual ¿ SATV; asimismo se iniciaron las gestiones para la contratación de los 178 servidores CAS durante el ejercicio 2022 y la contratación directa de 128 servidores a partir de enero 2023.

5.3 LA SITUACIÓN DE ENTREGA DEL SERVICIO A FINALIZAR LA GESTIÓN

-

En el marco de acercar los servicios previsionales a los asegurados y ciudadanía en general, al 2022 la ONP cuenta con 124* canales de atención presencial, sobre todo en regiones de sierra y selva que son las que tienen más dificultades de acceso a los servicios de internet y donde la brecha digital es más evidente.

*23 centros de atención, 13 canales alternativos de atención, 10 Centros MAC, 78 MAC Express.

-

En el mes de setiembre se redujo el stock de formularios virtuales pendientes de atención, pasando de 38 mil en abril a aproximadamente 1,600 en el último mes.

-

El servicio atención telefónica y virtual a la fecha es atendido íntegramente por personal de la ONP.

6. ¿QUÉ DECISIONES HA TOMADO EN EL PERÍODO A CARGO PARA ASEGURAR EL USO ADECUADO DE RECURSOS FINANCIEROS (ECONOMÍA) EN LA GESTIÓN DEL SERVICIO ?

A continuación, se presenta la evaluación del servicio

tomando en consideración los siguientes aspectos:

6.1 SITUACIÓN DE LOS RECURSOS FINANCIEROS AL INICIAR LA GESTIÓN

A fin de cumplir con el objetivo estratégico institucional OEI.04 MEJORAR la asesoría y el acompañamiento sobre los regímenes y seguros previsionales brindado a las/los aseguradas/os y potenciales aseguradas/os, se establece la actividad estratégica institucional AEI.04.01 Servicio de asesoramiento integral brindado para atender las necesidades y expectativas de las/los aseguradas/os y potenciales aseguradas/os respecto a los regímenes y seguros previsionales encargados a la ONP y se identificaron dos Actividades operativas en el Plan Operativo Institucional Anual 2022: ¿Identificación de mejoras a implementar para fortalecer el servicio de asesoramiento¿ e ¿Implementación de mejoras para fortalecer el servicio de asesoramiento¿, asignándose un presupuesto de S/ 6,150,116 y S/ 6,150,115 respectivamente.

6.2 MEDIDAS ADOPTADAS PARA EL USO ADECUADO DE LOS RECURSOS FINANCIEROS

A partir del presupuesto asignado a fin de dar cumplimiento a las actividades operativas institucionales asociadas al servicio de asesoramiento y por ende a los Objetivos estratégicos institucionales, se realizaron requerimientos de contrataciones de bienes y servicios, así como contrataciones de personal que contribuyeron a la atención de las actividades del proceso, cuyas acciones se encuentran a cargo de la Oficina de la Oficina de administración (OAD), Oficina de Planeamiento, Presupuesto y Evaluación de la Gestión (OPG) y Oficina de Recursos Humanos (ORH), según el tipo de contratación.

6.3 SITUACIÓN DE LOS RECURSOS FINANCIEROS AL FINALIZAR LA GESTIÓN

Se encuentran en un nivel de avance de acuerdo a la programación anual.

Detalle del cumplimiento del servicio: COBERTURA DE TRABAJO DE RIESGO

1. ¿QUÉ DECISIONES HA TOMADO EN EL PERÍODO EN EL CARGO PARA INCREMENTAR LA COBERTURA EN EL SERVICIO ?

A continuación, se presenta la evaluación del servicio tomando en consideración los siguientes aspectos:

1.1 ESTADO EN QUE SE ENCONTRÓ EL SERVICIO PUBLICO

-

El sistema informático cuenta con un proceso de emisión de pólizas, sin embargo, se debe contar también con un módulo que administre la cobranza de las primas emitidas y el Recupero de la Cobertura Supletoria.

-

En el 2021, Rímac Cía. de Seguros, comunico su retiro del mercado del SCTR Pensión, así mismo las aseguradoras privadas endurecieron

sus políticas de suscripción de pólizas a empresas mineras y pesca, lo que motivo a las mineras solicitar a la ONP los requisitos para emitir pólizas del SCTR Pensión, al ser esta actividad considerada de alta siniestralidad, generaría un riesgo alto en la cartera con la probabilidad de incrementar los costos de siniestros en la ONP. En lo que va del 2022 han contratado el SCTR con la ONP 3 empresas dedicadas a la actividad minera, asegurando a 83 trabajadores.

1.2 PRINCIPALES INDICADORES

- Promedio mensual de empleadores se incrementó de 791 a 1027 contratantes, creciendo en 30%.

- El promedio mensual de asegurados paso de 235,844 a 246,658 trabajadores incrementándose en 5%.

- El porcentaje de pólizas emitidas en el plazo de 2 días hábiles se incrementó en 9.34%, pasando de 87.60% a 96.93%.

1.3 MEDIDAS ADOPTADAS

Se ha solicitado a OTI las mejoras en el sistema informático del SCTR, a fin de implementar el módulo de administración de la cobranza de prima de seguros y del recupero de la cobertura supletoria, así como también se ha requerido desarrollar la aplicación web de autoservicios, donde el cliente podrá cotizar, pagar, emitir sus pólizas directamente, generar sus renovaciones y realizar consultas.

1.4 RESULTADOS LOGRADOS EN LA POBLACIÓN

- Los resultados han sido favorables en la población, reflejando una mayor aceptación de empleadores y asegurados, siendo el sector privado el que más ha crecido porcentualmente, incrementando en 86% el número de trabajadores asegurados promedio, pasando de 3,034 a 5,636. Por el lado de los empleadores del sector privado, el incremento promedio fue del 36%, pasando de 579 a 789 contratantes. El sector publico también presento un incremento de empleadores en 12% y de asegurados en 4%.

- Se atendió la solicitud de cobertura a los trabajadores mineros solicitado por sus empleadores que no fueron atendidos por las aseguradoras privadas.

1.5 LIMITACIONES Y DIFICULTADES

Se han presentado dificultad en contactar al personal responsable de contratar los seguros de las empresas privadas, debido a que mayor parte de ellas continúan realizando trabajo remoto y en otros motivos es que las empresas no continúan operando.

2. ¿QUÉ DECISIONES HA TOMADO EN EL PERÍODO EN EL CARGO PARA LOGRAR EFICIENCIA EN LA PROVISIÓN DEL SERVICIO ?

A continuación, se presenta la evaluación del servicio tomando en consideración los siguientes aspectos:

2.1 MEJORA DE PROCESOS (REDUCCIÓN DE PASOS EN EL PROCESO)

-
En base a la aprobación de la Directiva N° 002-2022-ONP/GG, Directiva Sobre la Gestión del Seguro Complementario de Trabajo de Riesgo, se viene actualizando los flujos de procesos O11 Gestión Comercial SCTR.

-
Esto permitirá llevar un mejor control de las actividades de cotización y emisión de pólizas, a fin de mejorar la eficiencia en la emisión de pólizas cumpliendo en mayor cantidad la atención dentro de los plazos establecidos y enviados al cliente de manera virtual.

2.2 REDUCCIÓN DE TIEMPOS

El proceso de emisión de pólizas se encuentra sistematizado, lo que permite la posibilidad de que el cliente pueda elegir recibir la póliza de manera física o virtual. Al ser el envío de la póliza de manera virtual, se elimina los tiempos de empaque y envío de la póliza a mensajería y el tiempo de traslado hacia el domicilio del cliente.

2.3 REDUCCIÓN DE COSTOS

El envío de manera virtual de la póliza reduce el costo de impresión de estas (papelería, mantenimiento de impresora, tóner, costo de mensajería).

2.4 ATENCIÓN OPORTUNA A LA POBLACIÓN

Al ser el SCTR un seguro obligatorio y que se requiere cada vez que ingresan a un centro de alto riesgo, el envío de la póliza de manera virtual permite al empleador contar con el documento de manera oportuna, así como también tiene a sus trabajadores coberturados en caso de accidente de trabajo o enfermedad profesional.

3. ¿QUÉ DECISIONES HA TOMADO EN EL PERÍODO EN EL CARGO PARA INCREMENTAR LA CALIDAD EN EL SERVICIO ?

A continuación, se presenta la evaluación del servicio tomando en consideración los siguientes aspectos:

3.1 ESTADO DE LA CALIDAD DEL SERVICIO AL INICIAR LA GESTIÓN

El servicio de recaudación de primas que se tenía con el Banco Interbank, contemplaba el servicio de corresponsalía con el banco de la nación, en este servicio el banco de la nación reportaba al banco Interbank los pagos de primas realizados por los clientes sin enviar los datos de los depositantes (RUC, nombre o razón social), lo que generaba un número de abonos no identificados, retrasando en más de 2 días o impidiendo la

emisión de las pólizas.

3.2 MEDIDAS ADOPTADAS

-

El contrato bancario suscrito con el Banco de la Nación para que recaude directamente la prima de seguros del SCTR Pensión permite identificar los datos del depositante como el número de RUC, nombre y/o razón social, importe abonado y fecha del abono y el número de la orden de pago.

- Se cancelo el servicio de corresponsalía que tenía el Banco Interbank con el Banco de la Nación.

- Se realizo las coordinaciones con el banco Scotiabank a fin de reducir los tiempos de confirmación de los abonos de cheques de otros bancos pasando de 3 a 2 días hábiles.

3.3 ESTADO DE LA CALIDAD DEL SERVICIO AL FINALIZAR LA GESTIÓN

La calidad del servicio de emisión de póliza se ha visto mejorado, apreciando un mayor número de pólizas emitidas dentro del plazo (pasando de 87.60% a 96.93%).

4. ¿QUÉ DECISIONES HA TOMADO PARA QUE LA PROVISIÓN DEL SERVICIO , RESUELVE EL PROBLEMA DE LA POBLACIÓN (EFICACIA) DURANTE EL PERÍODO EN EL CARGO?

A continuación, se presenta la evaluación del servicio tomando en consideración los siguientes aspectos:

4.1 OBJETIVOS ESTABLECIDOS AL INICIO DE LA GESTIÓN

Emitir el 87% de las pólizas dentro del plazo de 2 días hábiles.

4.2 OBJETIVOS LOGRADOS AL FINAL DE LA GESTIÓN

Se ha emitido el 96.93% de pólizas dentro de los 2 días hábiles, superando en 9.93 la meta POI.

5. ¿QUÉ DECISIONES HA TOMADO PARA QUE EL SERVICIO MEJORE SU ENTREGA A TIEMPO O CONVENIENTE (OPORTUNIDAD) DURANTE EL PERÍODO EN EL CARGO?

A continuación, se presenta la evaluación del servicio tomando en consideración los siguientes aspectos:

5.1 LA SITUACIÓN DE ENTREGA DEL SERVICIO AL INICIAR LA GESTIÓN

Del total de pólizas emitidas, el 87.60% se emitió en el plazo de 2 días hábiles.

5.2 MEDIDAS ADOPTADAS PARA BRINDAR UN SERVICIO OPORTUNO

-

De las coordinaciones con los bancos recaudadores de

prima de seguros, se logro reducir los tiempos de confirmación de abono a la cuenta de la ONP en los casos de cheques de otros bancos y cheques del mismo banco, permitiendo incrementar el numero de pólizas emitidas en el plazo de 2 días hábiles.

-
Así mismo el envío de las pólizas de manera virtual permitió que el cliente cuente con la cobertura de manera oportuna.
5.3 LA SITUACIÓN DE ENTREGA DEL SERVICIO A FINALIZAR LA GESTIÓN
Se ha incrementado el porcentaje de pólizas emitidas dentro de los 2 días hábiles llegando al 96.93%.

6. ¿QUÉ DECISIONES HA TOMADO EN EL PERÍODO A CARGO PARA ASEGURAR EL USO ADECUADO DE RECURSOS FINANCIEROS (ECONOMÍA) EN LA GESTIÓN DEL SERVICIO ?

A continuación, se presenta la evaluación del servicio tomando en consideración los siguientes aspectos:

6.1 SITUACIÓN DE LOS RECURSOS FINANCIEROS AL INICIAR LA GESTIÓN

Para emitir pólizas del SCTR, la ONP debe contar con el servicio de reaseguro que reasegure el 100% de las pólizas emitidas por la ONP, en ese sentido se le asigno un presupuesto de S/ 38,558,871, para ello la ONP debe emitir prima de seguros por S/51,057,827. Se venia ejecutando el 58% del presupuesto.

6.2 MEDIDAS ADOPTADAS PARA EL USO ADECUADO DE LOS RECURSOS FINANCIEROS

-
Se oriento la venta en captar a un mayor número de empresas privadas.

-
Por el lado del sector público sin descuidar la cartera de clientes del sector salud, se oriento la venta a los gobiernos locales y a participar en los procesos de contratación pública. Lo que nos permite cumplir con el 96.5% de las primas emitidas.

6.3 SITUACIÓN DE LOS RECURSOS FINANCIEROS AL FINALIZAR LA GESTIÓN

Se viene ejecutando el 97% del presupuesto del servicio de reaseguro, pagando al reasegurador la suma de S/ 37,412,984.

Detalle del cumplimiento del servicio: CONTROL DE APORTES

1. ¿QUÉ DECISIONES HA TOMADO EN EL PERÍODO EN EL CARGO PARA INCREMENTAR LA COBERTURA EN EL SERVICIO ?

A continuación, se presenta la evaluación del servicio:

1.1 ESTADO EN QUE SE ENCONTRÓ EL SERVICIO PUBLICO

No se cuenta con un sistema que permita gestionar en forma automatizada la información de la recaudación, los aportes y las cuentas por cobrar del SNP y del FCR. El procesamiento de la información de aportes recaudados requiere la elaboración manual de reportes extraídos de la data remitida por SUNAT (Información de empleadoras/es, trabajadores, declaraciones y pagos al SNP y FCR, recaudación bruta y neta del SNP y FCR, devoluciones al SNP y FCR). Asimismo, hay limitaciones para el tratamiento de las cuentas por cobrar provenientes de las actividades de operación (SNP, Libre Desafiliación Informada, entre otras), debido a la falta de herramientas tecnológicas que permitan revisar y/o depurar la base de datos para una correcta clasificación y/o registro contable al cierre de cada periodo.

1.2 PRINCIPALES INDICADORES

- Control de las transferencias bancarias de la recaudación tributaria del SNP, cuya finalidad es controlar las diferencias entre la información de la recaudación del SNP enviada a través de las estadísticas diarias y la recaudación del SNP del mes transferida por la SUNAT a la ONP por la entidad bancaria. Al mes de noviembre 2022, el valor del indicador es 100%.

- Control de las transferencias bancarias de la recaudación tributaria del FCR, cuya finalidad es controlar las diferencias entre los montos pagados por los empleadores en el mes, a través de formularios de pago ante la SUNAT por el FCJMMS, REP, FEP y COSAP y, la recaudación total FCR del mes transferida por la SUNAT a la ONP a través de entidades bancarias. Al mes de noviembre 2022, el valor del indicador es 100%.

- Control de las transferencias de aportes acreditados a la ONP por los desafiliados del SPP, cuya finalidad es controlar el plazo de 30 días calendario contados a partir de la fecha de notificación de la Resolución de desafiliación a la AFP por parte de la SBS, que tienen las AFP para transferir a la ONP los aportes acreditados en las Cuentas Individuales de Capitalización declarados por las AFP en el Resit SPP para la Libre Desafiliación Informada. Este indicador es de periodicidad trimestral, al mes de setiembre 2022 tiene un valor de 100%.

1.3 MEDIDAS ADOPTADAS

- Coordinaciones entre el personal de la Dirección de Producción, de la Oficina de Tecnologías de la Información y de la Oficina de Ingeniería de Procesos para el desarrollo de una Plataforma Tecnológica que incluya la administración y control de información de recaudación (SNP y FCR).

- Seguimiento a las adecuaciones efectuadas a la Plataforma *¿Pago Fácil¿* en el marco de lo dispuesto en el DS N° 354-2020-EF para realizar el pago de aportes de manera virtual a través de la SUNAT, con la finalidad de identificar mejoras y

optimización del servicio para facilitar el aporte facultativo al SNP.

1.4 RESULTADOS LOGRADOS EN LA POBLACIÓN

Las medidas tomadas coadyuvan al aseguramiento de la integridad de la recaudación de los asegurados al SNP.

1.5 LIMITACIONES Y DIFÍCULTADES

No se cuenta con un sistema que permita gestionar en forma automatizada la información de la recaudación, los aportes y las cuentas por cobrar del SNP y FCR, por lo cual el procesamiento de la información es no automatizado y se requiere de frecuentes reportes extraídos de la data remitida por la SUNAT (Información de empleadores, trabajadores, declaraciones y pagos al SNP y FCR, recaudación bruta y neta del SNP y FCR, devoluciones al SNP y FCR).

2. ¿QUÉ DECISIONES HA TOMADO EN EL PERÍODO EN EL CARGO PARA LOGRAR EFICIENCIA EN LA PROVISIÓN DEL SERVICIO ?

A continuación, se presenta la evaluación del servicio tomando en consideración los siguientes aspectos:

2.1 MEJORA DE PROCESOS (REDUCCIÓN DE PASOS EN EL PROCESO)

- Actualización de cartilla para el control de la recaudación correspondiente a la Libre Desafiliación Decreto Ley N° 20530 para asegurar la correcta ejecución en las actividades de cálculo de diferencial de aportes y control de transferencias de la CIC por parte de las AFP y evitar reprocesos.

- Seguimiento a las adecuaciones efectuadas al servicio Pago Fácil para identificar mejoras y optimización del servicio para facilitar el aporte facultativo al SNP.

2.2 REDUCCIÓN DE TIEMPOS

- Disminución del tiempo empleado para el pago de aportes facultativos al SNP de manera virtual, a través de las adecuaciones al servicio Pago Fácil.

- Disminución del tiempo empleado para la atención de solicitudes de información sobre la recaudación al SNP (áreas internas y externas), mediante la programación de reportes frecuentes.

2.3 REDUCCIÓN DE COSTOS

No aplica.

2.4 ATENCIÓN OPORTUNA A LA POBLACIÓN

Seguimiento a la atención de consultas efectuadas por los afiliados con relación al uso del servicio Pago Fácil, que facilita el pago de aportes facultativo al SNP de manera virtual.

3. ¿QUÉ DECISIONES HA TOMADO EN EL PERÍODO EN EL CARGO PARA INCREMENTAR LA CALIDAD EN EL SERVICIO ?

A continuación, se presenta la evaluación del servicio tomando en consideración los siguientes aspectos:

3.1 ESTADO DE LA CALIDAD DEL SERVICIO AL INICIAR LA GESTIÓN

El control de aportes se realiza mediante la ejecución de actividades manuales para el registro y conciliación de la recaudación (SNP y FCR), cuya calidad de información puede verse afectada por error humano y la falta de herramientas tecnológicas para el procesamiento de información.

3.2 MEDIDAS ADOPTADAS

- Seguimiento a las adecuaciones efectuadas al servicio Pago Fácil para facilitar el pago de aportes facultativos al SNP de manera virtual con la finalidad de identificar mejoras y optimización del servicio.

- Reuniones de trabajo entre la DPR, la OTI y la OIP para el desarrollo de una Plataforma Tecnológica para la automatización de actividades para el control de la Recaudación del SNP y del FCR.

3.3 ESTADO DE LA CALIDAD DEL SERVICIO AL FINALIZAR LA GESTIÓN

- Se ha facilitado el pago de aportes facultativos al SNP de manera virtual conforme a la normativa vigente y se vienen evaluando alternativas para la optimización del servicio.

- Se viene coordinando entre la DPR, la OTI y la OIP, la automatización de actividades para mejorar el control de la recaudación del SNP y del FCR.

4. ¿QUÉ DECISIONES HA TOMADO PARA QUE LA PROVISIÓN DEL SERVICIO , RESUELVE EL PROBLEMA DE LA POBLACIÓN (EFICACIA) DURANTE EL PERÍODO EN EL CARGO?

A continuación, se presenta la evaluación del servicio tomando en consideración los siguientes aspectos:

4.1 OBJETIVOS ESTABLECIDOS AL INICIO DE LA GESTIÓN

- Implementación de una Plataforma Tecnológica para la automatización de actividades para el control de la recaudación del SNP y del FCR.

- Emisión de dispositivos normativos para facilitar el control de la recaudación del SNP y del FCR.

- Seguimiento a las adecuaciones realizadas al servicio de Pago Fácil para facilitar el pago de aportes facultativos al SNP de manera virtual con la finalidad de identificar mejoras y optimización del servicio.

4.2 OBJETIVOS LOGRADOS AL FINAL DE LA GESTIÓN

- Se viene coordinando entre la DPR, la OTI y la OIP, la implementación de una Plataforma Tecnológica para la automatización de actividades para el control de la recaudación del SNP y del FCR.

- Se actualizó la cartilla para el control de la recaudación correspondiente a la Libre Desafiliación Decreto Ley N° 20530.

- Identificación de mejoras y optimización del servicio de Pago Fácil para facilitar el pago de aportes facultativos al SNP de manera virtual.

5. ¿QUÉ DECISIONES HA TOMADO PARA QUE EL SERVICIO MEJORE SU ENTREGA A TIEMPO O CONVENIENTE (OPORTUNIDAD) DURANTE EL PERÍODO EN EL CARGO?

A continuación, se presenta la evaluación del servicio tomando en consideración los siguientes aspectos:

5.1 LA SITUACIÓN DE ENTREGA DEL SERVICIO AL INICIAR LA GESTIÓN

- La necesidad de continuar con el seguimiento a las adecuaciones efectuadas al Servicio de Pago Fácil con la finalidad de identificar mejoras y optimización del servicio para facilitar el pago de aportes facultativos.

- La necesidad de documentar las actividades correspondientes al control de la recaudación correspondiente a la Libre Desafiliación Decreto Ley N°20530.

- La necesidad de implementación de una Plataforma Tecnológica para la automatización de actividades para el control de la recaudación del SNP y del FCR.

5.2 MEDIDAS ADOPTADAS PARA BRINDAR UN SERVICIO OPORTUNO

- Implementación de una Plataforma Tecnológica para la automatización de actividades para el control de la Recaudación del SNP y del FCR.

- Emisión de documento normativo para facilitar el control de la recaudación correspondiente a la Libre Desafiliación

Decreto Ley N° 20530.

- Seguimiento a las adecuaciones efectuadas al servicio de Pago Fácil con los criterios establecidos para el pago de aportes facultativos establecidos en el D.S N° 354-2020-EF. con la finalidad de identificar mejoras y optimización del servicio.

5.3 LA SITUACIÓN DE ENTREGA DEL SERVICIO A FINALIZAR LA GESTIÓN

- Servicio de Pago Fácil alineado a la normatividad vigente, que facilita el pago de aportes facultativos al SNP de manera virtual, por el cual se viene efectuando el seguimiento correspondiente con la finalidad de identificar mejoras y optimización del servicio.

- Se viene coordinando entre la DPR, la OTI y la OIP, la implementación de una Plataforma Tecnológica para la automatización de actividades para el control de la recaudación del SNP y del FCR.

- Se actualizó la cartilla para el control de la recaudación correspondiente a la Libre Desafiliación Decreto Ley N° 20530.

6. ¿QUÉ DECISIONES HA TOMADO EN EL PERÍODO A CARGO PARA ASEGURAR EL USO ADECUADO DE RECURSOS FINANCIEROS (ECONOMÍA) EN LA GESTIÓN DEL SERVICIO ?

A continuación, se presenta la evaluación del servicio tomando en consideración los siguientes aspectos:

6.1 SITUACIÓN DE LOS RECURSOS FINANCIEROS AL INICIAR LA GESTIÓN

No Aplica.

6.2 MEDIDAS ADOPTADAS PARA EL USO ADECUADO DE LOS RECURSOS FINANCIEROS

No Aplica.

6.3 SITUACIÓN DE LOS RECURSOS FINANCIEROS AL FINALIZAR LA GESTIÓN

No Aplica.

Detalle del cumplimiento del servicio: CULTURA PREVISIONAL

1. ¿QUÉ DECISIONES HA TOMADO EN EL PERÍODO EN EL CARGO PARA INCREMENTAR LA COBERTURA EN EL SERVICIO ?

A continuación, se presenta la evaluación del servicio tomando en consideración los siguientes aspectos:

1.1 ESTADO EN QUE SE ENCONTRÓ EL SERVICIO PUBLICO

Mediante el Memorando N°

4192-2022-ONP/DPE, de fecha 21/07/2022, se encarga al Equipo de Trabajo de Atención al Asegurado de la Dirección de Prestaciones, las actividades relacionadas al Servicio de Cultura Previsional. Mediante el Informe N° 19-2022-ONP/DPE.AA de fecha 08/08/2022 dicho

Equipo de Trabajo remite a la Dirección de Prestaciones, la propuesta de Plan de Trabajo para el servicio de Cultura Previsional.

1.2 PRINCIPALES INDICADORES

- Número de mecanismos identificados para promover la cultura previsional.

- Porcentaje de mecanismos implementados.

- Porcentaje de implementación de mecanismos para promover la cultura previsional de la ONP.

- Tasa de variación porcentual de personas que se aseguran en los regímenes y seguros previsionales.

- Cumplimiento de actividades previsionales ejecutadas en el periodo de acuerdo con lo planificado.

1.3 MEDIDAS ADOPTADAS

- Se propuso la iniciativa de llegar con las actividades previsionales al 100% de los departamentos del Perú (incluida la Provincia Constitucional del Callao) para ello se efectuaron gestiones y coordinaciones con entidades públicas y privadas de los diferentes departamentos y regiones del país, a fin de brindarles jornadas previsionales.

- Se elaboró un cronograma de actividades previsionales con el Ministerio de Relaciones Exteriores a fin de programar jornadas previsionales dirigidas a nuestros connacionales en el extranjero y personal administrativo de los respectivos consulados.

- Se organizaron actividades previsionales dirigidas a trabajadoras del hogar e independientes.

- En el último trimestre del año se organizó y desarrolló el 24/11, en el distrito de San Martín de Porres, la primera Feria Previsional como un mecanismo de promoción de la cultura previsional.

1.4 RESULTADOS LOGRADOS EN LA POBLACIÓN

- Se ha logrado brindar jornadas previsionales en 24 departamentos; teniéndose programado para la quincena del presente mes, la Jornada Previsional en el departamento de Junín.

- Se han realizado 84 charlas, logrando un alcance a 4,516 personas, entre los segmentos representativos de las trabajadoras del hogar e independientes, así como nuestros connacionales en el extranjero y personal administrativo de los consulados.

- La primera feria previsional organizada por la ONP consiguió acercar y difundir entre la población todos los servicios que ofrece la Entidad. La feria tuvo un alcance de 362 personas registradas.

- En el marco del Concurso Yo Tengo un Futuro se logró la inscripción de 49 niños y adolescentes, los cuales recibieron talleres con contenido previsional y financiero.

1.5 LIMITACIONES Y DIFICULTADES

A la fecha se encuentra pendiente la aprobación del Plan de Trabajo del Servicio de Cultura Previsional para el año 2023. Asimismo, el modelado del proceso de Acompañamiento dentro del cual se encuentra el servicio de Cultura Previsional.

2. ¿QUÉ DECISIONES HA TOMADO EN EL PERÍODO EN EL CARGO PARA LOGRAR EFICIENCIA EN LA PROVISIÓN DEL SERVICIO ?

A continuación, se presenta la evaluación del servicio tomando en consideración los siguientes aspectos:

2.1 MEJORA DE PROCESOS (REDUCCIÓN DE PASOS EN EL PROCESO)

- Mediante Informe N° 088-2022-ONP/OIP de fecha 19/09/2022 se actualizó el Modelo del Servicio de Cultura Previsional y sus indicadores de gestión.

- Asimismo, se encuentra en proceso la elaboración del modelado del proceso de Acompañamiento, dentro del cual se encuentra el servicio de Cultura Previsional.

2.2 REDUCCIÓN DE TIEMPOS

No aplica al encontrarse en proceso de aprobación el plan de trabajo del servicio de Cultura Previsional para el año 2023.

2.3 REDUCCIÓN DE COSTOS

No aplica al encontrarse en proceso de aprobación el plan de trabajo del servicio de Cultura Previsional para el año 2023.

2.4 ATENCIÓN OPORTUNA A LA POBLACIÓN

Si bien es cierto se encuentra pendiente la aprobación del plan de trabajo del servicio de Cultura Previsional para el año 2023, a la fecha el principal sub-servicio del referido plan se viene desarrollando en atención a los requerimientos efectuados por las entidades públicas y/o privadas referidas a los públicos objetivos.

3. ¿QUÉ DECISIONES HA TOMADO EN EL PERÍODO EN EL CARGO PARA INCREMENTAR LA CALIDAD EN EL SERVICIO ?

A continuación, se presenta la evaluación del servicio tomando en consideración los siguientes aspectos:

3.1 ESTADO DE LA CALIDAD DEL SERVICIO AL INICIAR LA GESTIÓN

A la fecha de la transferencia del Servicio de Cultura Previsional al equipo de trabajo de Atención al Asegurado, no se contaban con indicadores sobre la calidad del servicio.

3.2 MEDIDAS ADOPTADAS

- Se elaboró y aplicó la encuesta de satisfacción a los participantes de nuestras jornadas previsionales a fin de medir la calidad del servicio brindado y el material utilizado.

- Se realizaron mejoras al material utilizado en las jornadas previsionales (presentaciones), las mismas que fueron orientadas a los distintos públicos objetivo, poniendo énfasis en la difusión de los beneficios previsionales, requisitos, documentos a presentar y canales de atención.

- Asimismo, se desarrolló la retroalimentación a los/as expositores/as respecto al dominio del tema, uso de lenguaje comprensible, absolución de preguntas, entre otros.

- Se ha elaborado la propuesta del Plan de Trabajo de Cultura Previsional de la ONP para el año 2023, el cual busca ampliar la cobertura del servicio y la implementación de las mejoras identificadas en los actuales servicios relacionados con la cultura previsional.

3.3 ESTADO DE LA CALIDAD DEL SERVICIO AL FINALIZAR LA GESTIÓN

- Para el presente año, de acuerdo con el resultado de las encuestas de satisfacción aplicadas se obtuvo un nivel de satisfacción del 90%; verificándose un incremento de un 10% respecto de lo registrado el año anterior.

- Se redujeron brechas en el conocimiento de diversos temas previsionales entre los asesores que tienen a su cargo la exposición en las charlas y/o ferias previsionales.

4. ¿QUÉ DECISIONES HA TOMADO PARA QUE LA PROVISIÓN DEL SERVICIO , RESUELVE EL PROBLEMA DE LA POBLACIÓN (EFICACIA) DURANTE EL PERÍODO EN EL CARGO?

A continuación, se presenta la evaluación del servicio tomando en consideración los siguientes aspectos:

4.1 OBJETIVOS ESTABLECIDOS AL INICIO DE LA GESTIÓN

Al inicio de la gestión se establecieron como objetivos: ¿Promover y concientizar una cultura previsional para el futuro pensionario de todas las peruanas y peruanos. Asimismo, gestionar espacios donde se brinde orientación e información de interés sobre cultura previsional; promover los espacios donde se desarrollen las relaciones interpersonales con la ciudadanía en general, nuestras/os aseguradas/os, pensionistas y/o beneficiarias/os.

4.2 OBJETIVOS LOGRADOS AL FINAL DE LA GESTIÓN

- Dentro de este servicio se encuentran las charlas previsionales a cargo del equipo de Atención al Asegurado, las cuales abarcan temas relacionados sobre el Sistema Nacional de Pensiones. Estas se organizan a pedido de las entidades, y se desarrollan de manera virtual y/o presencial. Durante el periodo del 06 de agosto al 10 de diciembre del 2022, se han realizado 84 charlas, logrando un alcance a 4,516 personas.

- Para el presente año se propuso la iniciativa de llegar con las actividades previsionales al 100% de los departamentos del Perú (incluida la Provincia Constitucional del Callao). En ese sentido, a la fecha se ha logrado brindar jornadas previsionales en 24 departamentos; teniéndose programado para el mes diciembre en el departamento de Junín.

- Se cuenta con la propuesta del Plan de Trabajo de Cultura Previsional de la ONP para el año 2023, el cual busca ampliar la cobertura del servicio y la implementación de las mejoras identificadas en los actuales servicios relacionados con la cultura previsional.

5. ¿QUÉ DECISIONES HA TOMADO PARA QUE EL SERVICIO MEJORE SU ENTREGA A TIEMPO O CONVENIENTE (OPORTUNIDAD) DURANTE EL PERÍODO EN EL CARGO?

A continuación, se presenta la evaluación del servicio tomando en consideración los siguientes aspectos:

5.1 LA SITUACIÓN DE ENTREGA DEL SERVICIO AL INICIAR LA GESTIÓN

A la fecha de la transferencia del Servicio de Cultura Previsional al equipo de trabajo de Atención al Asegurado, no se contaba con un plan de trabajo aprobado para el año 2022.

5.2 MEDIDAS ADOPTADAS PARA BRINDAR UN SERVICIO OPORTUNO

Se elaboró y ejecutó un cronograma con las actividades o mecanismos de acción del Servicio de Cultura Previsional con el fin de realizar con la debida anticipación las gestiones y coordinaciones para su correcta y oportuna ejecución. Además, se ejercieron los respectivos controles y seguimientos a los avances de la ejecución.

5.3 LA SITUACIÓN DE ENTREGA DEL SERVICIO A FINALIZAR LA GESTIÓN

Se ha venido cumpliendo con las metas establecidas en los indicadores de los planes institucionales e indicadores de gestión, en el periodo de evaluación, fortaleciendo el servicio.

6. ¿QUÉ DECISIONES HA TOMADO EN EL PERÍODO A CARGO PARA ASEGURAR EL USO ADECUADO DE RECURSOS FINANCIEROS (ECONOMÍA) EN LA GESTIÓN DEL SERVICIO ?

A continuación, se presenta la evaluación del servicio tomando en consideración los siguientes aspectos:

6.1 SITUACIÓN DE LOS RECURSOS FINANCIEROS AL INICIAR LA GESTIÓN

No aplica.

6.2 MEDIDAS ADOPTADAS PARA EL USO ADECUADO DE LOS RECURSOS FINANCIEROS

No aplica.

6.3 SITUACIÓN DE LOS RECURSOS FINANCIEROS AL FINALIZAR LA GESTIÓN

No aplica.

Detalle del cumplimiento del servicio: DEFENSA INICIAL DEL ASEGURADO

1. ¿QUÉ DECISIONES HA TOMADO EN EL PERÍODO EN EL CARGO PARA INCREMENTAR LA COBERTURA EN EL SERVICIO ?

A continuación, se presenta la evaluación del servicio tomando en consideración los siguientes aspectos:

1.1 ESTADO EN QUE SE ENCONTRÓ EL SERVICIO PUBLICO

Al mes de enero 2022, la Unidad Funcional Defensoría de la/del Asegurada/o registró un total de 6,562 quejas administrativas y disconformidades. Asimismo, durante el periodo de enero a junio de 2022, se recibió un total de 13,573 quejas administrativas y disconformidades. Asimismo, la cantidad promedio de ingresos mensuales durante el primer semestre asciende a 2,262, superior a la cantidad promedio de los requerimientos ingresados en el año 2021 (790).

1.2 PRINCIPALES INDICADORES

- Porcentaje de atención de reclamos dentro de plazo.
- Porcentaje de quejas administrativas y disconformidades evaluadas dentro de los 30 días.

- Informes de Mejora.

1.3 MEDIDAS ADOPTADAS

- Incremento de capacidad operativa.

- Implemento de Piloto de Alertas Tempranas.

- Propuesta de atención a solicitudes.

1.4 RESULTADOS LOGRADOS EN LA POBLACIÓN

Se ha logrado incrementar la capacidad operativa en el servicio de telefónico de la Unidad Funcional Defensoría de la/del Asegurada/o, lo cual ha permitido que el porcentaje de abandono de las llamadas se reduzca en un 70%, logrando así una mayor cobertura en la atención a las necesidades de nuestros asegurados.

1.5 LIMITACIONES Y DIFICULTADES

- Debido al Estado de emergencia las atenciones de las labores de verificación de campo disminuyeron (las empresas no han venido atendiendo de manera presencial); generando retraso en la atención de solicitudes de pensión. Los requerimientos que no pudieron ser atendidos dentro del plazo correspondiente, debido a la restricción en los servicios tales como labores de verificación, mensajería, entre otros, ocasionó un retraso en la atención de solicitudes administrativas y, consecuentemente, un incremento progresivo en el ingreso de quejas administrativas relacionadas a la demora en la atención que asciende a un promedio de 223% respecto al año 2021. A la fecha la JFDA ha conseguido reducir los pendientes del 2021 en un 99.2%.

- Las funciones de calificación y liquidación de solicitudes del Régimen Previsional N° 20530, la administración de pagos de los casos de las UGEL de Lima Metropolitana y Beneficencias Públicas, así como la atención de solicitudes de pensión proporcional en la atención de solicitudes de la Ley N° 31301, impactó en la capacidad operativa de la Dirección de Prestaciones y la Dirección de Producción, tanto en la apertura de expedientes y en la acreditación y calificación del derecho; consecuentemente, conllevó a la demora en la atención de solicitudes, lo cual originó el incremento de quejas administrativas.

2. ¿QUÉ DECISIONES HA TOMADO EN EL PERÍODO EN EL CARGO PARA LOGRAR EFICIENCIA EN LA PROVISIÓN DEL SERVICIO ?

A continuación, se presenta la evaluación del servicio tomando en consideración los siguientes aspectos:

2.1 MEJORA DE PROCESOS (REDUCCIÓN DE PASOS EN EL PROCESO)

- Implementación del Piloto de Alertas Tempranas, que permitió la reducción hasta de un 88% en el ingreso de quejas administrativas a través del canal telefónico de la Unidad Funcional Defensoría de la/del Asegurada/o.

-
Propuesta de atención de quejas relacionadas a la demora en atención a la solicitud de duplicados de documentos que permite atender la insatisfacción relacionada a la demora en la atención a solicitudes de duplicados de documentos, la cual consiste en la búsqueda interna de la documentación requerida, a fin de ser remitida directamente al asegurado.

2.2 REDUCCIÓN DE TIEMPOS

Con la implementación de las actividades descritas previamente, y los operativos de atención dentro de la Unidad Funcional Defensoría de la/del Asegurada/o, se ha conseguido reducir el tiempo de atención a solicitudes de pensión provisional, préstamo previsional y duplicado de documentos.

2.3 REDUCCIÓN DE COSTOS

A partir del mes de noviembre 2022, las respuestas a las quejas administrativas que ingresaron por canal telefónico y/o correo electrónico son remitidas por vía electrónica, lo cual permite reducir los costos que involucra el servicio de mensajería.

2.4 ATENCIÓN OPORTUNA A LA POBLACIÓN

Actividades de coordinación entre la Unidad Funcional Defensoría de la/del Asegurada/o, la Dirección de Prestaciones y la Dirección de Producción a efectos de optimizar el flujo de atención de las solicitudes de pensión y préstamo previsional, a fin de reducir el tiempo en la emisión del pronunciamiento administrativo.

3. ¿QUÉ DECISIONES HA TOMADO EN EL PERÍODO EN EL CARGO PARA INCREMENTAR LA CALIDAD EN EL SERVICIO ?

A continuación, se presenta la evaluación del servicio tomando en consideración los siguientes aspectos:

3.1 ESTADO DE LA CALIDAD DEL SERVICIO AL INICIAR LA GESTIÓN

El canal telefónico de la Unidad Funcional Defensoría de la/del Asegurada/o no contaba con la suficiente capacidad operativa ni protocolos de atención.

3.2 MEDIDAS ADOPTADAS

Se implementó el protocolo de atención en el canal telefónico, a fin de brindar una atención integral y de calidad al asegurado. Asimismo, se amplió la capacidad operativa, con lo que la tasa de abandono ha llegado hasta en un 30%.

3.3 ESTADO DE LA CALIDAD DEL SERVICIO AL FINALIZAR LA GESTIÓN

El porcentaje de atenciones efectivas al cierre de noviembre de 2022 se incrementó en un 70 %, lo cual ha permitido que se brinde atención a una mayor cantidad de asegurados mejorando la imagen de nuestra institución.

4. ¿QUÉ DECISIONES HA TOMADO PARA QUE LA PROVISIÓN DEL SERVICIO , RESUELVE EL PROBLEMA DE LA POBLACIÓN (EFICACIA) DURANTE EL PERÍODO EN EL CARGO?

A continuación, se presenta la evaluación del servicio tomando en consideración los siguientes aspectos:

4.1 OBJETIVOS ESTABLECIDOS AL INICIO DE LA GESTIÓN

- Atención en un 100% de reclamos dentro del plazo.

- Reducción del ingreso de quejas administrativas.

4.2 OBJETIVOS LOGRADOS AL FINAL DE LA GESTIÓN

-

A fines del mes de noviembre de 2022, se ha atendido el 100% de reclamos dentro del plazo establecido.

-

A fines del mes de noviembre de 2022, se ha atendido un total de 24,094 quejas administrativas.

5. ¿QUÉ DECISIONES HA TOMADO PARA QUE EL SERVICIO MEJORE SU ENTREGA A TIEMPO O CONVENIENTE (OPORTUNIDAD) DURANTE EL PERÍODO EN EL CARGO?

A continuación, se presenta la evaluación del servicio tomando en consideración los siguientes aspectos:

5.1 LA SITUACIÓN DE ENTREGA DEL SERVICIO AL INICIAR LA GESTIÓN

A inicios del año 2022 se contaba con 6,558 quejas administrativas pendientes de atender, registradas en el año 2021.

5.2 MEDIDAS ADOPTADAS PARA BRINDAR UN SERVICIO OPORTUNO

-

Implementación de operativos de trabajo organizados por casuísticas.

-

Implementación de Piloto Alertas Tempranas en el canal telefónico.

-

Aumento de capacidad operativa en el equipo de trabajo.

-

Aumento de

capacidad operativa en el canal telefónico.

-
Reuniones de
coordinación con la Unidad
Funcional Defensoría de la/del Asegurada/o, la Dirección de
Prestaciones y la Dirección de Producción.
5.3 LA SITUACIÓN DE ENTREGA DEL SERVICIO A FINALIZAR LA GESTIÓN

-
Atención del stock de quejas del 2021 en un 99.2%

-
Reducción de
ingreso de quejas hasta en un 88% en el canal telefónico.

-
Ingreso de 13 de especialistas de Defensa del Asegurado
y 03 Analistas de Defensa del Asegurado bajo el régimen SERVIR.

-
Contratación de 14
agentes telefónicos.

-
Optimización de
flujo de atención de las solicitudes de índole previsional priorizando los
casos de no pensionistas.

6. ¿QUÉ DECISIONES HA TOMADO EN EL PERÍODO A CARGO PARA ASEGURAR EL USO ADECUADO DE RECURSOS FINANCIEROS (ECONOMÍA) EN LA GESTIÓN DEL SERVICIO ?

A continuación, se presenta la evaluación del servicio
tomando en consideración los siguientes aspectos:

6.1 SITUACIÓN DE LOS RECURSOS FINANCIEROS AL INICIAR LA GESTIÓN
Mediante la
Resolución de Gerencia General N° 006-2021-ONP-GG, de fecha 18 de enero de 2021
se conformó la Unidad Funcional Defensoría de la/del Asegurada/o al interior de
la Jefatura de la ONP.

Al iniciar la gestión, la Unidad
Funcional Defensoría de la/del Asegurada/o no contaba con centro de costos,

sino que dependía de económicamente de la Jefatura.

6.2 MEDIDAS ADOPTADAS PARA EL USO ADECUADO DE LOS RECURSOS FINANCIEROS

La Unidad Funcional Defensoría de la/del Asegurada/o no cuenta con centro de costos, depende del centro de costos de la Jefatura.

6.3 SITUACIÓN DE LOS RECURSOS FINANCIEROS AL FINALIZAR LA GESTIÓN

La Unidad Funcional Defensoría de la/del Asegurada/o, no cuenta con centro de costos, depende del centro de costos de Jefatura.

Detalle del cumplimiento del servicio: PAGO DE PRESTACIONES Y BENEFICIOS

1. ¿QUÉ DECISIONES HA TOMADO EN EL PERÍODO EN EL CARGO PARA INCREMENTAR LA COBERTURA EN EL SERVICIO ?

A continuación, se presenta la evaluación del servicio tomando en consideración los siguientes aspectos:

1.1 ESTADO EN QUE SE ENCONTRÓ EL SERVICIO PUBLICO

En diciembre de 2022, la ONP gestionó la emisión de planilla y pago de pensiones de 710,937 pensionistas de los regímenes previsionales que administra.

1.2 PRINCIPALES INDICADORES

Cumplimiento del cronograma de pago de pensiones aprobado mediante Resolución Viceministerial N° 0004-2021-EF/52.01 de fecha 26 de diciembre de 2021.

1.3 MEDIDAS ADOPTADAS

Se incorporó personal bajo el régimen Servir para atender las actividades del proceso de gestión de planillas de prestaciones y beneficios.

1.4 RESULTADOS LOGRADOS EN LA POBLACIÓN

Al mes de diciembre de 2022 la ONP ha atendido el pago de pensiones a favor de 710,937 pensionistas de los regímenes previsionales que administra, así como el pago de la Bonificación FONAHPU en favor de 21,465 pensionistas del Decreto Ley N° 20530 y el pago del beneficio que otorga el Fondo Complementario de Jubilación Minera Metalúrgica y Siderúrgica creado mediante Ley N° 29741 en favor de 28,404 pensionistas del sistema nacional y del sistema privado de pensiones.

1.5 LIMITACIONES Y DIFICULTADES

El otorgamiento de pensiones proporcionales y la transferencia de pensiones del MINEDU ha generado un crecimiento en la cantidad de pensionistas que se procesa en la planilla de pagos.

2. ¿QUÉ DECISIONES HA TOMADO EN EL PERÍODO EN EL CARGO PARA LOGRAR EFICIENCIA EN LA PROVISIÓN DEL SERVICIO ?

A continuación, se presenta la evaluación del servicio tomando en consideración los siguientes aspectos:

2.1 MEJORA DE PROCESOS (REDUCCIÓN DE PASOS EN EL PROCESO)

Reasignación recursos humanos para desconcentrar actividades de emisión de planillas y de proceso de carga de información de pensionistas en los sistemas del MEF y de las aplicaciones de las entidades bancarias privadas para el abono de las pensiones.

2.2 REDUCCIÓN DE TIEMPOS

Se reforzaron las coordinaciones con el Reniec para contar de manera oportuna la información de pensionistas fallecidos y con ello tener la nómina de pensionistas aptos para el abono de sus pensiones.

2.3 REDUCCIÓN DE COSTOS

Se cumplió con el cronograma de cruces de información con Reniec para identificar a los pensionistas fallecidos y con ello retirarlos de la planilla de abono de pensiones evitando pago indebido de la misma.

2.4 ATENCIÓN OPORTUNA A LA POBLACIÓN

Se cumplió con las fechas para el pago de las pensiones de nuestros administrados de los diferentes regímenes pensionarios conforme al cronograma publicado en la Resolución Viceministerial de hacienda del MEF.

3. ¿QUÉ DECISIONES HA TOMADO EN EL PERÍODO EN EL CARGO PARA INCREMENTAR LA CALIDAD EN EL SERVICIO ?

A continuación, se presenta la evaluación del servicio tomando en consideración los siguientes aspectos:

3.1 ESTADO DE LA CALIDAD DEL SERVICIO AL INICIAR LA GESTIÓN

Al inicio de la gestión se venía cumpliendo las fechas de abono de pensiones de nuestros administrados, situación que también se ha cumplido en esta gestión.

3.2 MEDIDAS ADOPTADAS

Se hicieron esfuerzos para incluir a nuevas entidades bancarias privadas para el proceso de pago de pensiones, las mismas que vienen gestionándose a la fecha.

3.3 ESTADO DE LA CALIDAD DEL SERVICIO AL FINALIZAR LA GESTIÓN

Se mantienen el cumplimiento de la fecha de pago buscando nuevas alternativas que permitan al pensionista elegir nuevas entidades bancarias en donde recibir el importe mensual de su pensión.

4. ¿QUÉ DECISIONES HA TOMADO PARA QUE LA PROVISIÓN DEL SERVICIO , RESUELVE EL PROBLEMA DE LA POBLACIÓN (EFICACIA) DURANTE EL PERÍODO EN EL CARGO?

A continuación, se presenta la evaluación del servicio tomando en consideración los siguientes aspectos:

4.1 OBJETIVOS ESTABLECIDOS AL INICIO DE LA GESTIÓN

a) Garantizar el abono de las pensiones y beneficios en cuentas bancarias individuales a nombre del titular del derecho.

Mediante el registro de información en los aplicativos informáticos del Ministerio de Economía y Finanzas, AIRHSP (Aplicativo Informático para el Registro Centralizado de Planillas y de Datos de los Recursos Humanos del Sector Público) y MCPP (Módulo de Control de Pago de Planillas del Sistema Integrado de Administración Financiera SIAF-SP), se valida la información de la identidad del ciudadano con RENIEC y número de cuenta bancaria en el BANCO DE LA NACIÓN.

b) Garantizar el cumplimiento del cronograma de pagos de pensiones y beneficios que administra la ONP. El pago de pensiones y beneficios que otorgan los regímenes previsionales administrados por la ONP se efectúa en las fechas establecidas por la institución y de acuerdo a lo regulado por el Ministerio de Economía y Finanzas como ente rector.

4.2 OBJETIVOS LOGRADOS AL FINAL DE LA GESTIÓN

Al mes de diciembre de 2022, la ONP ha cumplido con el pago oportuno de las pensiones en favor de 710,937 pensionistas de los regímenes previsionales que administra.

5. ¿QUÉ DECISIONES HA TOMADO PARA QUE EL SERVICIO MEJORE SU ENTREGA A TIEMPO O CONVENIENTE (OPORTUNIDAD) DURANTE EL PERÍODO EN EL CARGO?

A continuación, se presenta la evaluación del servicio tomando en consideración los siguientes aspectos:

5.1 LA SITUACIÓN DE ENTREGA DEL SERVICIO AL INICIAR LA GESTIÓN

Mediante Resolución Viceministerial N° 0004-2021-EF/52.01 de fecha 26 de diciembre de 2021, se aprueba el cronograma de pago de pensiones y remuneraciones del sector público.

5.2 MEDIDAS ADOPTADAS PARA BRINDAR UN SERVICIO OPORTUNO

El pago de pensiones y beneficios que otorgan los regímenes previsionales administrados por la ONP se efectúa en las fechas establecidas por la institución y de acuerdo a lo regulado por el Ministerio de Economía y Finanzas como ente rector.

5.3 LA SITUACIÓN DE ENTREGA DEL SERVICIO A FINALIZAR LA GESTIÓN

Al mes de diciembre de 2022, la ONP ha cumplido con el pago oportuno de las pensiones en favor de 710,937 pensionistas de los regímenes previsionales que administra.

6. ¿QUÉ DECISIONES HA TOMADO EN EL PERÍODO A CARGO PARA ASEGURAR EL USO ADECUADO DE RECURSOS FINANCIEROS (ECONOMÍA) EN LA GESTIÓN DEL SERVICIO ?

A continuación, se presenta la evaluación del servicio tomando en consideración los siguientes aspectos:

6.1 SITUACIÓN DE LOS RECURSOS FINANCIEROS AL INICIAR LA GESTIÓN

Se asignó el presupuesto necesario para atender el pago de la planilla de pensiones para los diferentes regímenes pensionarios que administramos.

6.2 MEDIDAS ADOPTADAS PARA EL USO ADECUADO DE LOS RECURSOS FINANCIEROS

Se reforzaron las coordinaciones con el RENIEC para contar de manera oportuna la información de pensionistas fallecidos y con ello tener la nómina de pensionistas aptos para el abono de sus pensiones, optimizado la ejecución del gasto evitando pago de pensiones indebidas a los fallecidos.

6.3 SITUACIÓN DE LOS RECURSOS FINANCIEROS AL FINALIZAR LA GESTIÓN

Se cuenta con los recursos que permitan atender las obligaciones de pago de pensiones de los diferentes regímenes pensionarios hasta el ejercicio 2022.

Detalle del cumplimiento del servicio: RECEPCIÓN DE SOLICITUDES

1. ¿QUÉ DECISIONES HA TOMADO EN EL PERÍODO EN EL CARGO PARA INCREMENTAR LA COBERTURA EN EL SERVICIO ?

A continuación, se presenta la evaluación del servicio tomando en consideración los siguientes aspectos:

1.1 ESTADO EN QUE SE ENCONTRÓ EL SERVICIO PÚBLICO

Al iniciar la gestión se registraban en promedio 17,552 solicitudes mensuales entre los sistemas APPENS y NSTD de la ONP y se atendían en promedio 28,433 formularios mensuales mediante el Canal de atención ONP Virtual.

1.2 PRINCIPALES INDICADORES

El indicador establecido para la recepción de solicitudes fue:

- Porcentaje de formularios de pensionamiento atendidos a través de los canales no presenciales (ingresados por onpvirtual.pe).

1.3 MEDIDAS ADOPTADAS

Se incorporó personal bajo el régimen Servir para atender las actividades del proceso, además de la realización de operativos para el desembalse y registro de solicitudes.

1.4 RESULTADOS LOGRADOS EN LA POBLACIÓN

Al 10 de diciembre de 2022, se registraron en promedio 17,552 solicitudes mensuales entre los sistemas APPENS y NSTD de la ONP y se atendieron en promedio 25,941 formularios mensuales mediante el Canal de atención ONP Virtual, apreciándose un incremento en el registro de solicitudes.

1.5 LIMITACIONES Y DIFICULTADES

-
Respecto al proceso de Asesoría previsional: De acuerdo con el dimensionamiento de personal, se concluye que para atender el 100% de la demanda estimada en nuestros diferentes canales de atención se sustenta la necesidad de contratar a ciento setenta y ocho (178) asesores previsionales adicionales.

-
Se iniciaron las gestiones para la contratación de los 178 servidores CAS durante el ejercicio 2022 y la contratación directa de 128 servidores en el mes de enero de 2023.

-
Limitaciones de herramientas tecnológicas: El aplicativo a través del cual ingresan los formularios que registran nuestras/os usuarias/os y que es utilizado por nuestro personal para realizar la asignación de los referidos formularios y la atención de los mismos, constituye una herramienta de poca ayuda para realizar la asignación, el seguimiento y control de la atención de los formularios; toda vez que no se encuentra interconectada con nuestros demás sistemas de ONP, no realiza validaciones a la información que se ingresa, no guarda la trazabilidad de las atenciones, entre otras deficiencias.

2. ¿QUÉ DECISIONES HA TOMADO EN EL PERÍODO EN EL CARGO PARA LOGRAR EFICIENCIA EN LA PROVISIÓN DEL SERVICIO ?

A continuación, se presenta la evaluación del servicio tomando en consideración los siguientes aspectos:

2.1 MEJORA DE PROCESOS (REDUCCIÓN DE PASOS EN EL PROCESO)

Se realizó el mapeo de los procesos O6-Asesoría previsional y O13-Gestión de canales mediante la elaboración de los flujos de los procesos de nivel 1: O6.1 - Asesoría (O6.1.1- Asesoría

personalizada presencial, O6.1.2-Asesoría personalizada virtual) y O6.2 - Registro integral de solicitudes (O6.2.1-Atención de solicitud de ejecución inmediata, O6.2.2-Registro de solicitud 19990, O6.2.3-Registro de solicitud 18846, O6.2.4-Registro de solicitud 20530 y otros regímenes especiales por encargo, O6.2.5-Registro de solicitud 30003, O6.2.6-Registro de solicitud SCTR ¿ Siniestros, O6.2.7 Registro de solicitud LDI ¿ Libre Desafiliación Informada, O6.2.8-Registro de solicitud FCJMMS para el sistema privado de pensiones SPP, O6.2.9-Validación y registro de solicitud de bono de reconocimiento, complementario y pensión complementaria), O13.1-Evaluación, diseño e implementación de canales de atención, O13.2-Seguimiento y evaluación de canales de atención, O13.3-Supervisión de los servicios tercerizados, O13.4-Atención de requerimientos de apoyo logístico y/o tecnológico y O13.5 Gestión y control del proceso gestión de canales.

2.2 REDUCCIÓN DE TIEMPOS

Al 28 de febrero de 2022, fecha en que se recibe el proceso O6- Asesoría previsional, se tenía el tiempo de atención con un stock de formularios de 33,749 mil formularios pendientes de atención y actualmente se encuentra en 1,363 formularios en proceso de atención.

2.3 REDUCCIÓN DE COSTOS

No aplica.

2.4 ATENCIÓN OPORTUNA A LA POBLACIÓN

Al reducir el embalse de formularios pendientes de atención se mejora la atención oportuna a la población.

3. ¿QUÉ DECISIONES HA TOMADO EN EL PERÍODO EN EL CARGO PARA INCREMENTAR LA CALIDAD EN EL SERVICIO ?

A continuación, se presenta la evaluación del servicio tomando en consideración los siguientes aspectos:

3.1 ESTADO DE LA CALIDAD DEL SERVICIO AL INICIAR LA GESTIÓN

Al iniciar la gestión se tenía un porcentaje de satisfacción del 99.25% de acuerdo a las encuestas realizadas conforme al Modelo de Gestión de Calidad.

3.2 MEDIDAS ADOPTADAS

Se continúa con la realización de las reuniones de calidad y la aplicación de encuestas en los Centros de Atención a nivel nacional.

3.3 ESTADO DE LA CALIDAD DEL SERVICIO AL FINALIZAR LA GESTIÓN

Al 10 de diciembre de 2022, se tiene un porcentaje de satisfacción del 99.57% en los Centros de Atención a nivel nacional de acuerdo a las encuestas realizadas conforme al Modelo de Gestión de Calidad.

4. ¿QUÉ DECISIONES HA TOMADO PARA QUE LA PROVISIÓN DEL SERVICIO , RESUELVE EL PROBLEMA DE LA POBLACIÓN (EFICACIA) DURANTE EL PERÍODO EN EL CARGO?

A continuación, se presenta la evaluación del servicio tomando en consideración los siguientes aspectos:

4.1 OBJETIVOS ESTABLECIDOS AL INICIO DE LA GESTIÓN

A fin de

cumplir con el objetivo estratégico institucional OEI.04 MEJORAR la asesoría y el acompañamiento sobre los regímenes y seguros previsionales brindado a las/los aseguradas/os y potenciales aseguradas/os, se establece la actividad estratégica institucional AEI.04.01 Servicio de asesoramiento integral brindado para atender las necesidades y expectativas de las/los aseguradas/os y potenciales aseguradas/os respecto a los regímenes y seguros previsionales encargados a la ONP.

Asimismo, a fin de cumplir con el objetivo estratégico institucional OEI.02 MEJORAR la accesibilidad a los servicios previsionales para la atención de las/los aseguradas/os y público en general se establece la actividad estratégica institucional AEI.02.01 Canales de atención accesibles implementados para las/los aseguradas/os y público en general.

4.2 OBJETIVOS LOGRADOS AL FINAL DE LA GESTIÓN

- Al

finalizar la gestión al 10 de diciembre de 2022, la ONP atiende en promedio 25,941 formularios mensuales mediante el Canal de atención ONP Virtual y se realiza atención previsional presencial mensual promedio a 38,687 usuarios en los Centros de Atención y a 9,366 usuarios en los Canales de Atención Alternativos y Centros MAC, lo cual evidencia el incremento en las atenciones al público usuario mediante los diversos canales de atención de la ONP.

- Adicionalmente, en el marco de acercar los servicios previsionales a los asegurados y ciudadanía en general, al 2022 la ONP cuenta con 124* canales de atención presencial, sobre todo en regiones de sierra y selva que son las que tienen más dificultades de acceso a los servicios de internet y donde la brecha digital es más evidente.

*23 centros de atención, 13 canales alternativos de atención, 10 Centros MAC, 78 MAC Express.

5. ¿QUÉ DECISIONES HA TOMADO PARA QUE EL SERVICIO MEJORE SU ENTREGA A TIEMPO O CONVENIENTE (OPORTUNIDAD) DURANTE EL PERÍODO EN EL CARGO?

A continuación, se presenta la evaluación del servicio tomando en consideración los siguientes aspectos:

5.1 LA SITUACIÓN DE ENTREGA DEL SERVICIO AL INICIAR LA GESTIÓN

Al inicio de la gestión se tenían

20

Centros de Atención a nivel nacional y convenios con entidades públicas y privadas donde se implementó Canales Alternativos de Atención. Asimismo, se atendían en promedio 28,433 formularios mensuales mediante el Canal de atención ONP Virtual.

5.2 MEDIDAS ADOPTADAS PARA BRINDAR UN SERVICIO OPORTUNO

Se continuó con las gestiones para la apertura de nuevos Centros de Atención a nivel nacional a fin de acercar el servicio de Recepción de solicitudes o al público usuario; asimismo, se iniciaron las gestiones para la contratación de los 178 servidores CAS durante el ejercicio 2022 y la contratación directa de 128 servidores a partir de enero 2023.

5.3 LA SITUACIÓN DE ENTREGA DEL SERVICIO A FINALIZAR LA GESTIÓN

-

En el marco de acercar los servicios previsionales a los asegurados y ciudadanía en general, al 2022 la ONP cuenta con 124* canales de atención presencial, sobre todo en regiones de sierra y selva que son las que tienen más dificultades de acceso a los servicios de internet y donde la brecha digital es más evidente.

*23 centros de atención, 13 canales alternativos de atención, 10 Centros MAC, 78 MAC Express.

-

En el mes de setiembre se redujo el stock de formularios virtuales pendientes de atención, pasando de 38 mil en abril a aproximadamente 1,600 en el último mes.

6. ¿QUÉ DECISIONES HA TOMADO EN EL PERÍODO A CARGO PARA ASEGURAR EL USO ADECUADO DE RECURSOS FINANCIEROS (ECONOMÍA) EN LA GESTIÓN DEL SERVICIO ?

A continuación, se presenta la evaluación del servicio tomando en consideración los siguientes aspectos:

6.1 SITUACIÓN DE LOS RECURSOS FINANCIEROS AL INICIAR LA GESTIÓN

Debido a que la recepción de solicitudes se encuentra comprendida en el objetivo estratégico institucional OEI.04 MEJORAR la asesoría y el acompañamiento sobre los regímenes y seguros previsionales brindado a las/los aseguradas/os y potenciales aseguradas/os, se establece la actividad estratégica institucional AEI.04.01 Servicio de asesoramiento integral brindado para atender las necesidades y expectativas de las/los aseguradas/os y potenciales aseguradas/os respecto a los regímenes y seguros previsionales encargados a la ONP para la cual se identificaron dos Actividades operativas en el Plan Operativo Institucional Anual 2022: ¿Identificación de mejoras a implementar para fortalecer el servicio de asesoramiento¿ e ¿Implementación de mejoras para fortalecer el servicio de asesoramiento¿, asignándose un presupuesto de S/ 6,150,116 y S/ 6,150,115 respectivamente.

6.2 MEDIDAS ADOPTADAS PARA EL USO ADECUADO DE LOS RECURSOS FINANCIEROS

A partir del presupuesto asignado a fin de dar cumplimiento a las actividades operativas institucionales asociadas al servicio de asesoramiento y por ende a los Objetivos estratégicos institucionales, se vienen realizando requerimientos de contrataciones de bienes y servicios, así como contrataciones de personal que contribuyeron a la atención de las actividades del proceso, cuyas acciones se encuentran a cargo de la Oficina de la Oficina de la administración (OAD), Oficina de Planeamiento, Presupuesto y Evaluación de la Gestión (OPG) y Oficina de Recursos Humanos (ORH), según el tipo de contratación.

6.3 SITUACIÓN DE LOS RECURSOS FINANCIEROS AL FINALIZAR LA GESTIÓN

Se encuentran en un nivel de avance de acuerdo a la programación anual.

Detalle del cumplimiento del servicio: RECONOCIMIENTO DE BONOS

1. ¿QUÉ DECISIONES HA TOMADO EN EL PERÍODO EN EL CARGO PARA INCREMENTAR LA COBERTURA EN EL SERVICIO ?

A continuación, se presenta la evaluación del servicio tomando en consideración los siguientes aspectos:

1.1 ESTADO EN QUE SE ENCONTRÓ EL SERVICIO PUBLICO

- El servicio se brinda a afiliados del SPP que pertenecieron al SNP y que solicitan un bono de reconocimiento o garantía estatal, a fin de incrementar su fondo de pensiones o incrementar el monto de su pensión en el SPP.

- El servicio se encontró con un flujo de atención definido en el que intervienen las AFP y la ONP.

1.2 PRINCIPALES INDICADORES

Porcentaje de requerimientos de bonos atendidos.

1.3 MEDIDAS ADOPTADAS

- Se realizó la programación de atención de las solicitudes en forma mensual.

- Se mantiene una línea de producción para la atención de las solicitudes de bonos.

1.4 RESULTADOS LOGRADOS EN LA POBLACIÓN

Se ha cumplido mes a mes con la meta de producción, permitiendo a los afiliados del SPP incrementar su fondo de pensiones y disponer de este.

1.5 LIMITACIONES Y DIFICULTADES

Las solicitudes de bonos de reconocimiento tienen un aplicativo o sistema para la atención de solicitudes y trazabilidad de las mismas. Para el resto de las solicitudes de bonos o

garantías estatales desde el registro de la recepción, atención, seguimiento y control se realiza de manera manual.

2. ¿QUÉ DECISIONES HA TOMADO EN EL PERÍODO EN EL CARGO PARA LOGRAR EFICIENCIA EN LA PROVISIÓN DEL SERVICIO ?

A continuación, se presenta la evaluación del servicio tomando en consideración los siguientes aspectos:

2.1 MEJORA DE PROCESOS (REDUCCIÓN DE PASOS EN EL PROCESO)

Mejora en el subproceso de acreditación de aportes al haberse actualizado la metodología del modelo probabilístico de Gestión de Aportes.

2.2 REDUCCIÓN DE TIEMPOS

Se reduce el tiempo en el subproceso de acreditación de aportes, dado que, la acreditación se realiza en gabinete.

2.3 REDUCCIÓN DE COSTOS

Se reducen los costos al utilizar menos recursos: menos personal que debe visitar al empleador o lugar donde se encuentran las planillas, menos desplazamientos que generan viáticos.

2.4 ATENCIÓN OPORTUNA A LA POBLACIÓN

Al reducirse el tiempo de ejecución del subproceso de acreditación de aportes la atención resulta más oportuna.

3. ¿QUÉ DECISIONES HA TOMADO EN EL PERÍODO EN EL CARGO PARA INCREMENTAR LA CALIDAD EN EL SERVICIO ?

A continuación, se presenta la evaluación del servicio tomando en consideración los siguientes aspectos:

3.1 ESTADO DE LA CALIDAD DEL SERVICIO AL INICIAR LA GESTIÓN

Las solicitudes de revisión de bonos de reconocimiento según disposiciones normativas cuentan hasta un término de 90 días para que el acto administrativo quede consentido y se proceda a la gestión del pago de este.

3.2 MEDIDAS ADOPTADAS

Actualmente, en un plazo máximo de 30 días la Dirección de Producción informa al órgano responsable del pago del bono de reconocimiento para su cancelación.

3.3 ESTADO DE LA CALIDAD DEL SERVICIO AL FINALIZAR LA GESTIÓN

Reducción de los tiempos de respuesta a los beneficiarios del Bono de Reconocimiento.

4. ¿QUÉ DECISIONES HA TOMADO PARA QUE LA PROVISIÓN DEL SERVICIO , RESUELVE EL PROBLEMA DE LA POBLACIÓN (EFICACIA) DURANTE EL PERÍODO EN EL CARGO?

A continuación, se presenta la evaluación del servicio tomando en consideración los siguientes aspectos:

4.1 OBJETIVOS ESTABLECIDOS AL INICIO DE LA GESTIÓN

Dentro de la política institucional para brindar servicios destinados a mejorar la calidad de vida de las/los pensionistas, los objetivos se orientaron a la protección de los asegurados pertenecientes a los sistemas previsionales que administra la ONP.

4.2 OBJETIVOS LOGRADOS AL FINAL DE LA GESTIÓN

Atender con mayor prontitud las solicitudes de revisión de bonos de reconocimiento permite a los beneficiarios dedicarse menor tiempo a la gestión de sus trámites.

5. ¿QUÉ DECISIONES HA TOMADO PARA QUE EL SERVICIO MEJORE SU ENTREGA A TIEMPO O CONVENIENTE (OPORTUNIDAD) DURANTE EL PERÍODO EN EL CARGO?

A continuación, se presenta la evaluación del servicio tomando en consideración los siguientes aspectos:

5.1 LA SITUACIÓN DE ENTREGA DEL SERVICIO AL INICIAR LA GESTIÓN

Para las solicitudes de revisión de Bonos de Reconocimiento, dado que, lo que se resuelve brindar es una suma de dinero, y en caso de disconformidad el beneficiario puede impugnar lo que posterga el pago hasta que concluya el procedimiento administrativo con un acto firme.

5.2 MEDIDAS ADOPTADAS PARA BRINDAR UN SERVICIO OPORTUNO

La Dirección de Producción tomó la decisión de pagar el monto resuelto en primera instancia sin perjuicio que el beneficiario impugne.

5.3 LA SITUACIÓN DE ENTREGA DEL SERVICIO A FINALIZAR LA GESTIÓN

Se entrega un servicio controlado y más eficiente.

6. ¿QUÉ DECISIONES HA TOMADO EN EL PERÍODO A CARGO PARA ASEGURAR EL USO ADECUADO DE RECURSOS FINANCIEROS (ECONOMÍA) EN LA GESTIÓN DEL SERVICIO ?

A continuación, se presenta la evaluación del servicio tomando en consideración los siguientes aspectos:

6.1 SITUACIÓN DE LOS RECURSOS FINANCIEROS AL INICIAR LA GESTIÓN

Los recursos financieros se encuentran destinados para cubrir costos y gastos en personal.

6.2 MEDIDAS ADOPTADAS PARA EL USO ADECUADO DE LOS RECURSOS FINANCIEROS

No se ha requerido mayor número de personal para la atención del servicio.

6.3 SITUACIÓN DE LOS RECURSOS FINANCIEROS AL FINALIZAR LA GESTIÓN
No han variado durante el periodo
de gestión.

Detalle del cumplimiento del servicio: RECONOCIMIENTO DE PRESTACIONES DEL SCTR

1. ¿QUÉ DECISIONES HA TOMADO EN EL PERÍODO EN EL CARGO PARA INCREMENTAR LA COBERTURA EN EL SERVICIO ?

A continuación, se presenta la evaluación del servicio tomando en consideración los siguientes aspectos:

1.1 ESTADO EN QUE SE ENCONTRÓ EL SERVICIO PUBLICO

A través de este servicio se reconoce la prestación del SCTR como asegurados y de la Cobertura Supletoria que aplica para aquellos trabajadores que habiendo realizado trabajo de riesgo no cuentan con el SCTR.

- Se cuenta con herramientas tecnológicas que permiten registrar el resultado de la calificación de la solicitud de prestaciones económicas del SCTR (asegurados y cobertura supletoria), sea otorgándolo o denegándolo.

-Para el caso de la Cobertura Supletoria, se viene registrando a través de la aplicación web de la SBS, los requerimientos de consulta de cobertura otorgada por las aseguradoras privadas, así mismo se solicita brinde información sobre algún otorgamiento de prestaciones económicas otorgadas al trabajador en consulta.

1.2 PRINCIPALES INDICADORES

El porcentaje de solicitudes de siniestros atendidos dentro del plazo de 30 días hábiles es de 97.89%.

1.3 MEDIDAS ADOPTADAS

- Se encuentra en proceso la actualización la Directiva N° 002-2022-ONP/GG, Directiva Sobre la Gestion del Seguro Complementario de Trabajo de Riesgo, que establece en el del numeral 11, las reglas para la evaluación, calificación y determinación de las prestaciones económicas del SCTR.

- Se viene realizando reuniones de entendimiento con OIP a fin de implementar en el APPENS el módulo de atención de solicitudes de siniestros que permitirá registrar la calificación de los siniestros del SCTR.

1.4 RESULTADOS LOGRADOS EN LA POBLACIÓN

Incremento en el número de atenciones de solicitudes de reconocimiento prestaciones del SCTR y mejorar el tiempo promedio de atención, realizándolo en 11 días hábiles.

1.5 LIMITACIONES Y DIFICULTADES

El cálculo de las reservas de los siniestros otorgados y pendientes se realizan cada semestre y de la cartera total, esto limita el análisis de la siniestralidad no contando con información en periodos más cortos (mensuales), ni por actividad de riesgo.

2. ¿QUÉ DECISIONES HA TOMADO EN EL PERÍODO EN EL CARGO PARA LOGRAR EFICIENCIA EN LA PROVISIÓN DEL SERVICIO ?

A continuación, se presenta la evaluación del servicio tomando en consideración los siguientes aspectos:

2.1 MEJORA DE PROCESOS (REDUCCIÓN DE PASOS EN EL PROCESO)

En base a la aprobación de la Directiva N° 002-2022-ONP/GG, Directiva Sobre la Gestión del Seguro Complementario de Trabajo de Riesgo, se viene actualizando los flujos de procesos 012 Gestión de Siniestros SCTR, enfatizando en mejorar los controles en la calificación de siniestros del SCTR y Cobertura Supletoria.

2.2 REDUCCIÓN DE TIEMPOS

Se ha logrado atender las solicitudes de siniestros en un tiempo promedio de 11 días hábiles.

2.3 REDUCCIÓN DE COSTOS

Los documentos producto de la evaluación y/o calificación de prestaciones económicas son enviados de manera virtual, lo que genera una reducción en los costos de papelería, mantenimiento de impresora, tóner, costo de mensajería.

A través del archivo virtual de los expedientes administrativos de siniestros, ha permitido una reducción en los costos en la transacción del envío de los expedientes al archivo físico.

2.4 ATENCIÓN OPORTUNA A LA POBLACIÓN

Atención de un mayor número de solicitudes de prestaciones económicas del SCTR y reducción del tiempo de atención a 11 días hábiles.

3. ¿QUÉ DECISIONES HA TOMADO EN EL PERÍODO EN EL CARGO PARA INCREMENTAR LA CALIDAD EN EL SERVICIO ?

A continuación, se presenta la evaluación del servicio tomando en consideración los siguientes aspectos:

3.1 ESTADO DE LA CALIDAD DEL SERVICIO AL INICIAR LA GESTIÓN

Para la atención de solicitudes de siniestros el equipo cuenta con 3 Analistas, de los cuales unos de ellos ingreso en el segundo trimestre del año, pasando por el proceso de capacitación y aprendizaje. Al

iniciar la gestión se venía atendiendo el 94.06% de solicitudes de prestaciones.

3.2 MEDIDAS ADOPTADAS

Se desarrollo un proceso de capacitación continua para el nuevo integrante, permitiendo que el periodo de aprendizaje sea en menor tiempo, logrando mejorar los indicadores de atención.

3.3 ESTADO DE LA CALIDAD DEL SERVICIO AL FINALIZAR LA GESTIÓN

El porcentaje

de solicitudes de siniestros atendidos dentro del plazo de 30 días hábiles es de 97.89%, incrementándose en 3.83%, respecto al inicio de la gestión.

Las solicitudes de siniestros se atendieron en promedio en 11 días hábiles.

4. ¿QUÉ DECISIONES HA TOMADO PARA QUE LA PROVISIÓN DEL SERVICIO , RESUELVE EL PROBLEMA DE LA POBLACIÓN (EFICACIA) DURANTE EL PERÍODO EN EL CARGO?

A continuación, se presenta la evaluación del servicio tomando en consideración los siguientes aspectos:

4.1 OBJETIVOS ESTABLECIDOS AL INICIO DE LA GESTIÓN

Atender el 88% de las solicitudes de siniestros dentro de los 30 días hábiles.

4.2 OBJETIVOS LOGRADOS AL FINAL DE LA GESTIÓN

Se atendió el 97.89% de solicitudes de siniestros dentro de los 30 días hábiles, superando en 9.89% la meta POI.

5. ¿QUÉ DECISIONES HA TOMADO PARA QUE EL SERVICIO MEJORE SU ENTREGA A TIEMPO O CONVENIENTE (OPORTUNIDAD) DURANTE EL PERÍODO EN EL CARGO?

A continuación, se presenta la evaluación del servicio tomando en consideración los siguientes aspectos:

5.1 LA SITUACIÓN DE ENTREGA DEL SERVICIO AL INICIAR LA GESTIÓN

El servicio de reconocimiento de prestaciones del SCTR en promedio se atendía en el plazo de 16 días hábiles.

5.2 MEDIDAS ADOPTADAS PARA BRINDAR UN SERVICIO OPORTUNO

La aprobación de la Directiva N° 002-2022-ONP/GG, Directiva Sobre la Gestión del Seguro Complementario de Trabajo de Riesgo, donde establece las reglas o lineamientos de evaluación y calificación de siniestros sirvieron de guía para mejorar los tiempos de atención de las solicitudes de prestaciones del SCTR.

5.3 LA SITUACIÓN DE ENTREGA DEL SERVICIO A FINALIZAR LA GESTIÓN

El tiempo promedio de atención del reconocimiento de prestaciones del SCTR se redujo a 11 días hábiles.

6. ¿QUÉ DECISIONES HA TOMADO EN EL PERÍODO A CARGO PARA ASEGURAR EL USO ADECUADO DE RECURSOS FINANCIEROS (ECONOMÍA) EN LA GESTIÓN DEL SERVICIO ?

A continuación, se presenta la evaluación del servicio tomando en consideración los siguientes aspectos:

6.1 SITUACIÓN DE LOS RECURSOS FINANCIEROS AL INICIAR LA GESTIÓN

La certificación presupuestal de la planilla de pensiones del SCTR fue de S/ 68,399,521, ejecutándose el 65.83% del presupuesto.

6.2 MEDIDAS ADOPTADAS PARA EL USO ADECUADO DE LOS RECURSOS FINANCIEROS

Se gestionó la ampliación de la partida presupuestal para la planilla de pensiones del SCTR, incrementándolo a S/ 78,847,216.

6.3 SITUACIÓN DE LOS RECURSOS FINANCIEROS AL FINALIZAR LA GESTIÓN

Se ha ejecutado el 85% del presupuesto de la planilla de pensiones del SCTR, pagando la suma de S/ 66,992,128.

Detalle del cumplimiento del servicio: RECONOCIMIENTO DE PRESTACIONES PREVISIONALES

1. ¿QUÉ DECISIONES HA TOMADO EN EL PERÍODO EN EL CARGO PARA INCREMENTAR LA COBERTURA EN EL SERVICIO ?

A continuación, se presenta la evaluación del servicio tomando en consideración los siguientes aspectos:

1.1 ESTADO EN QUE SE ENCONTRÓ EL SERVICIO PUBLICO

Se encontró un servicio en un proceso de incremento de la demanda como consecuencia de haberse emitido normas legales en favor de la cobertura y del acceso a la pensión, como:

- El régimen de pensión de jubilación proporcional especial, que permite se otorgue una pensión de jubilación con un mínimo de 10 años de aportación al SNP.

- Activación de una pensión provisional en el plazo de 30 días útiles desde la presentación de la solicitud.

1.2 PRINCIPALES INDICADORES

- Porcentaje de requerimientos de pensionamiento y bonos atendidos.

- Porcentaje de solicitudes atendidas de forma definitiva dentro del plazo establecido.

- Porcentaje de personas adultas mayores afiliadas a la ONP que son atendidas oportunamente.

1.3 MEDIDAS ADOPTADAS

- Emisión de dispositivos normativos que aprueban lineamientos para ordenar los procesos operativos en la atención del servicio.

- Requerimientos de mejora en los aplicativos utilizados en la calificación de las solicitudes previsionales para su automatización o semi automatización.

- Gestionar el incremento de los recursos humanos para atender el incremento de la demanda de solicitudes previsionales en tanto se implementan las mejoras en los aplicativos de calificación.

- Implementación de tubos operativos para la atención en línea de las solicitudes previsionales evitando el incremento del stock de solicitudes.

1.4 RESULTADOS LOGRADOS EN LA POBLACIÓN

- Mejora en la atención y tiempo de respuesta en las solicitudes de pensionamiento ingresadas en los tubos operativos.

- Estabilización del tiempo de atención de las solicitudes ingresadas con anterioridad a la implementación de los tubos operativos.

1.5 LIMITACIONES Y DIFICULTADES

- Demora en la atención de requerimientos de mejora en los aplicativos.

-Escasez de recursos humanos con conocimiento en materia previsional.

2. ¿QUÉ DECISIONES HA TOMADO EN EL PERÍODO EN EL CARGO PARA LOGRAR EFICIENCIA EN LA PROVISIÓN DEL SERVICIO ?

A continuación, se presenta la evaluación del servicio tomando en consideración los siguientes aspectos:

2.1 MEJORA DE PROCESOS (REDUCCIÓN DE PASOS EN EL PROCESO)

Implementación de los tubos operativos que permiten atender las solicitudes de pensionamiento en línea, brindando la respuesta incluso dentro de las 24 horas.

2.2 REDUCCIÓN DE TIEMPOS

Las solicitudes ingresadas a los

tubos operativos permiten que estas sean atendidas dentro de las 24 horas.

2.3 REDUCCIÓN DE COSTOS

Se ve reflejado en los beneficiarios quienes reducen su interacción con la ONP.

2.4 ATENCIÓN OPORTUNA A LA POBLACIÓN

Se han reducido o estabilizado los tiempos de atención.

3. ¿QUÉ DECISIONES HA TOMADO EN EL PERÍODO EN EL CARGO PARA INCREMENTAR LA CALIDAD EN EL SERVICIO ?

A continuación, se presenta la evaluación del servicio tomando en consideración los siguientes aspectos:

3.1 ESTADO DE LA CALIDAD DEL SERVICIO AL INICIAR LA GESTIÓN

El incremento de la demanda de solicitudes de pensionamiento generó el progresivo incremento de los tiempos de respuesta a los solicitantes.

3.2 MEDIDAS ADOPTADAS

- Implementación de los tubos operativos que permite una pronta atención evitando el incremento del stock de solicitudes pendientes.

- Continua actualización de los dispositivos normativos, generando predictibilidad en las respuestas brindadas.

- Continua capacitación del personal que interviene en el flujo de atención de las solicitudes previsionales, generando que las respuestas a las solicitudes se encuentren mejor sustentadas, disminuyendo porcentualmente los cuestionamientos en la vía administrativa y judicial.

3.3 ESTADO DE LA CALIDAD DEL SERVICIO AL FINALIZAR LA GESTIÓN

- Se ha reducido el tiempo de respuesta en las solicitudes que ingresan a los tubos operativos.

- Se ha estabilizado el tiempo de atención de las solicitudes que forman parte del stock (solicitudes ingresadas antes de la implementación de los tubos operativos).

4. ¿QUÉ DECISIONES HA TOMADO PARA QUE LA PROVISIÓN DEL SERVICIO , RESUELVE EL PROBLEMA DE LA POBLACIÓN (EFICACIA) DURANTE EL PERÍODO EN EL CARGO?

A continuación, se presenta la evaluación del servicio tomando en consideración los siguientes aspectos:

4.1 OBJETIVOS ESTABLECIDOS AL INICIO DE LA GESTIÓN

Dentro de la política institucional para brindar servicios destinados a mejorar la calidad de vida de las/los pensionistas, los objetivos se orientaron a la protección de los asegurados pertenecientes a los sistemas previsionales que administra la ONP.

4.2 OBJETIVOS LOGRADOS AL FINAL DE LA GESTIÓN

Se ha logrado:

- Atender 87,667 solicitudes de inicio de pensión del Decreto Ley N°19990 (Jubilación, discapacidad para el trabajo, viudez y orfandad).

- Otorgar 72,268 pensiones.

- Se han otorgado 42,538 pensiones provisionales.

5. ¿QUÉ DECISIONES HA TOMADO PARA QUE EL SERVICIO MEJORE SU ENTREGA A TIEMPO O CONVENIENTE (OPORTUNIDAD) DURANTE EL PERÍODO EN EL CARGO?

A continuación, se presenta la evaluación del servicio tomando en consideración los siguientes aspectos:

5.1 LA SITUACIÓN DE ENTREGA DEL SERVICIO AL INICIAR LA GESTIÓN

- El incremento de la demanda de solicitudes de pensionamiento generó el progresivo incremento de los tiempos de respuesta a los solicitantes, por tanto, se encontraba en incremento el tiempo para que la solicitud una vez recibida, pase al proceso de O4 Activación y actualización de prestaciones y beneficios, donde se emiten los actos administrativos en respuesta a las solicitudes.

- En adición a lo señalado, el proceso de *¿Mensajería¿* se encontraba en una situación crítica a cargo de la Unidad Funcional Gestión Documentaria de la Oficina de Administración.

5.2 MEDIDAS ADOPTADAS PARA BRINDAR UN SERVICIO OPORTUNO

- Implementación de los tubos operativos que permite una pronta atención evitando el incremento del stock de solicitudes pendientes.

- Asumir la gestión del proceso de mensajería de respuesta a las solicitudes previsionales por la Dirección de Producción.

5.3 LA SITUACIÓN DE ENTREGA DEL SERVICIO A FINALIZAR LA GESTIÓN

- Se ha reducido el tiempo de respuesta en las solicitudes que ingresan a los tubos operativos.

- Se ha estabilizado el tiempo de atención de las solicitudes que forman parte del stock (solicitudes ingresadas antes de la implementación de los tubos operativos).

- Se ha reducido el tiempo de comunicación de la respuesta a los solicitantes.

6. ¿QUÉ DECISIONES HA TOMADO EN EL PERÍODO A CARGO PARA ASEGURAR EL USO ADECUADO DE RECURSOS FINANCIEROS (ECONOMÍA) EN LA GESTIÓN DEL SERVICIO ?

A continuación, se presenta la evaluación del servicio tomando en consideración los siguientes aspectos:

6.1 SITUACIÓN DE LOS RECURSOS FINANCIEROS AL INICIAR LA GESTIÓN

Los recursos financieros se encuentran destinados principalmente para cubrir costos y gastos en personal.

6.2 MEDIDAS ADOPTADAS PARA EL USO ADECUADO DE LOS RECURSOS FINANCIEROS

- Se ha privilegiado la contratación de personal SERVIR cumpliendo con la programación y estrategia de la Oficina de Recursos Humanos.

- De manera complementaria se han contratado servicios no personales para el apoyo en la atención del incremento de la demanda de solicitudes previsionales.

6.3 SITUACIÓN DE LOS RECURSOS FINANCIEROS AL FINALIZAR LA GESTIÓN

Se encuentran en un nivel de avance de acuerdo a la programación anual.

Detalle del cumplimiento del servicio: RECONOCIMIENTO DE PRESTACIONES PREVISIONALES COMPLEMENTARIAS

1. ¿QUÉ DECISIONES HA TOMADO EN EL PERÍODO EN EL CARGO PARA INCREMENTAR LA COBERTURA EN EL SERVICIO ?

A continuación, se presenta la evaluación del servicio tomando en consideración los siguientes aspectos:

1.1 ESTADO EN QUE SE ENCONTRÓ EL SERVICIO PUBLICO

Se encontró un servicio afectado colateralmente por el incremento de la demanda de las

solicitudes de pensionamiento como consecuencia de haberse emitido normas legales en favor de la cobertura y del acceso a la pensión, como:

- El régimen de pensión de jubilación proporcional especial, que permite se otorgue una pensión de jubilación con un mínimo de 10 años de aportación al SNP.

- Activación de una pensión provisional en el plazo de 30 días útiles desde la presentación de la solicitud.

1.2 PRINCIPALES INDICADORES

- Porcentaje de requerimientos de pensionamiento y bonos atendidos.

- Porcentaje de solicitudes atendidas de forma definitiva dentro del plazo establecido.

Porcentaje de personas adultas mayores afiliadas a la ONP que son atendidas oportunamente.

1.3 MEDIDAS ADOPTADAS

- Emisión de dispositivos normativos que aprueban lineamientos para ordenar los procesos operativos en la atención del servicio.

- Requerimientos de mejora en los aplicativos utilizados en la calificación de las solicitudes previsionales para su automatización o semi automatización.

- Gestionar el incremento de los recursos humanos para atender el incremento de la demanda de solicitudes previsionales en tanto se implementan las mejoras en los aplicativos de calificación.

Implementación de tubos operativos para la atención en línea de las solicitudes previsionales evitando el incremento del stock de solicitudes, lo que permite una mejor programación para la atención de las solicitudes de prestaciones complementarias.

1.4 RESULTADOS LOGRADOS EN LA POBLACIÓN

Mejora en el tiempo de respuesta en las solicitudes de pensionamiento y estabilización del tiempo de atención de las solicitudes.

1.5 LIMITACIONES Y DIFICULTADES

- Demora en la atención de requerimientos de mejora en los aplicativos.

- Escasez de recursos humanos con conocimiento en materia previsional.

2. ¿QUÉ DECISIONES HA TOMADO EN EL PERÍODO EN EL CARGO PARA LOGRAR EFICIENCIA EN LA PROVISIÓN DEL SERVICIO ?

A continuación, se presenta la evaluación del servicio tomando en consideración los siguientes aspectos:

2.1 MEJORA DE PROCESOS (REDUCCIÓN DE PASOS EN EL PROCESO)

Respecto del beneficio complementario Bonificación por Cuidado Permanente se modificaron los lineamientos de la Directiva sobre calificación de prestaciones del SNP, simplificando los pasos para acceder al beneficio.

2.2 REDUCCIÓN DE TIEMPOS

Reducción de transacciones en el flujo de atención para el otorgamiento del beneficio complementario.

2.3 REDUCCIÓN DE COSTOS

- Se ve reflejado en los beneficiarios quienes reducen su interacción con la ONP.

- La ONP mediante la atención de un procedimiento administrativo atiende más de una prestación que pudieron haber generado nuevos procedimientos administrativos por cada pretensión.

2.4 ATENCIÓN OPORTUNA A LA POBLACIÓN

Se han reducido o estabilizado los tiempos de atención.

3. ¿QUÉ DECISIONES HA TOMADO EN EL PERÍODO EN EL CARGO PARA INCREMENTAR LA CALIDAD EN EL SERVICIO ?

A continuación, se presenta la evaluación del servicio tomando en consideración los siguientes aspectos:

3.1 ESTADO DE LA CALIDAD DEL SERVICIO AL INICIAR LA GESTIÓN

El incremento de la demanda de solicitudes de pensionamiento generó el progresivo incremento de los tiempos de respuesta a los solicitantes.

3.2 MEDIDAS ADOPTADAS

- Implementación de los tubos operativos, que permite una pronta atención evitando el incremento del stock de solicitudes pendientes.

- Continua actualización de los dispositivos normativos, generando predictibilidad en las respuestas brindadas.

- Continua capacitación del personal que

interviene en el flujo de atención de las solicitudes previsionales, generando que las respuestas a las solicitudes se encuentren mejor sustentadas, disminuyendo porcentualmente los cuestionamientos en la vía administrativa y judicial.

3.3 ESTADO DE LA CALIDAD DEL SERVICIO AL FINALIZAR LA GESTIÓN

Se ha estabilizado el tiempo de atención de las solicitudes que forman parte del stock (solicitudes ingresadas antes de la implementación de los tubos operativos).

4. ¿QUÉ DECISIONES HA TOMADO PARA QUE LA PROVISIÓN DEL SERVICIO , RESUELVE EL PROBLEMA DE LA POBLACIÓN (EFICACIA) DURANTE EL PERÍODO EN EL CARGO?

A continuación, se presenta la evaluación del servicio tomando en consideración los siguientes aspectos:

4.1 OBJETIVOS ESTABLECIDOS AL INICIO DE LA GESTIÓN

Dentro de la política

institucional para brindar servicios destinados a mejorar la calidad de vida de las/los pensionistas, los objetivos se orientaron a la protección de los asegurados pertenecientes a los sistemas previsionales que administra la ONP.

4.2 OBJETIVOS LOGRADOS AL FINAL DE LA GESTIÓN

Se ha logrado:

- Atender 87,667 solicitudes de inicio de pensión del Decreto Ley N°19990 (Jubilación, discapacidad para el trabajo, viudez y orfandad).

- Otorgar 72,268 pensiones.

- Se han otorgado 42,538 pensiones provisionales.

Asimismo, se ha atendido un total de 205,866 solicitudes de inicio de pensión y complementarias del Decreto Ley N° 19990; así como, solicitudes de los Decretos Leyes N°18846, N° 20530 y Bonos de reconocimiento

5. ¿QUÉ DECISIONES HA TOMADO PARA QUE EL SERVICIO MEJORE SU ENTREGA A TIEMPO O CONVENIENTE (OPORTUNIDAD) DURANTE EL PERÍODO EN EL CARGO?

A continuación, se presenta la evaluación del servicio tomando en consideración los siguientes aspectos:

5.1 LA SITUACIÓN DE ENTREGA DEL SERVICIO AL INICIAR LA GESTIÓN

- El incremento de la demanda de solicitudes de pensionamiento generó el progresivo incremento de los tiempos de respuesta a los solicitantes, por tanto, se encontraba en incremento el tiempo para que la solicitud una vez recibida pase al proceso de O4 Activación y actualización de prestaciones y beneficios, donde se emiten los actos administrativos en respuesta a las solicitudes.

- En adición a lo señalado, el proceso de ¿Mensajería¿ se encontraba en una situación crítica a cargo de la Unidad Funcional Gestión Documentaria de la Oficina de Administración.

5.2 MEDIDAS ADOPTADAS PARA BRINDAR UN SERVICIO OPORTUNO

- Implementación de los tubos operativos, que permite una pronta atención evitando el incremento del stock de solicitudes pendientes.

- Asumir la gestión del proceso de mensajería de respuesta a las solicitudes previsionales por la Dirección de Producción.

5.3 LA SITUACIÓN DE ENTREGA DEL SERVICIO A FINALIZAR LA GESTIÓN

- Se ha estabilizado el tiempo de atención de las solicitudes.

- Se ha reducido el tiempo de comunicación de la respuesta a los solicitantes.

6. ¿QUÉ DECISIONES HA TOMADO EN EL PERÍODO A CARGO PARA ASEGURAR EL USO ADECUADO DE RECURSOS FINANCIEROS (ECONOMÍA) EN LA GESTIÓN DEL SERVICIO ?

A continuación, se presenta la evaluación del servicio tomando en consideración los siguientes aspectos:

6.1 SITUACIÓN DE LOS RECURSOS FINANCIEROS AL INICIAR LA GESTIÓN

Los recursos financieros se encuentran destinados principalmente para cubrir costos y gastos en personal.

6.2 MEDIDAS ADOPTADAS PARA EL USO ADECUADO DE LOS RECURSOS FINANCIEROS

Se ha privilegiado la contratación de personal SERVIR cumpliendo con la programación y estrategia de la Oficina de Recursos Humanos.

6.3 SITUACIÓN DE LOS RECURSOS FINANCIEROS AL FINALIZAR LA GESTIÓN

Se encuentran en un nivel de avance de acuerdo a la programación anual.

VI. ANEXOS DE LOS SISTEMAS DE ADMINISTRATIVOS POR UNIDAD EJECUTORA PRESUPUESTAL.

ANEXOS POR UNIDAD EJECUTORA:

0635

OFICINA DE NORMALIZACIÓN PREVISIONAL - ONP

Anexo 1: Sistema Nacional de Planeamiento estratégico.

Anexo 1.1 Presupuesto asignado para Acciones Estratégicas Institucionales (AEI) del Plan Estratégico Institucional (PEI)

Anexo 1.2 cumplimiento de metas de indicadores de Acciones Estratégicas Institucionales (AEI) del Plan Estratégico Institucional (PEI)

Anexo 2: Sistema Nacional de Presupuesto Público.

Anexo 2.1 A nivel de Unidad Ejecutora, toda Fuente de Financiamiento

Anexo 2.2 A nivel de Unidad Ejecutora por cada Fuente de Financiamiento.

Anexo 2.3 A Nivel de Unidad Ejecutora por Actividades y Proyectos

Anexo 2.4 Resumen a Nivel de Unidad Ejecutora por Función

Anexo 3: Sistema Nacional de Programación Multianual y Gestión de Inversiones

Anexo 3.1: Inversión pública

Anexo 3.2: Obras

Anexo 4: Sistema Nacional de Contabilidad

Anexo 4.1 Estados de situación Financiera por pliego

Anexo 4.2 Estados de Gestión por pliego.

Anexo 4.3 Estado de Cambios de Patrimonio Neto por unidad ejecutora

Anexo 4.4 Estado de Flujo de Efectivo por unidad ejecutora

Anexo 4.5 PP-1 Presupuesto Institucional de Ingresos

Anexo 4.6 PP-2 Presupuesto Institucional de Gastos

Anexo 4.7 EP-1 Estado de Ejecución del Presupuesto de Ingresos y Gastos

Anexo 5: Sistema Nacional de Tesorería

Anexo 5.1: Cartas Fianzas

Anexo 5.2: Documentos Valorados

Anexo 5.3: Fideicomisos

Anexo 5.4: Saldos de Cuentas.

Anexo 5.5: Titulares y Suplentes de las Cuentas

Anexo 5.6: Últimos Giros Realizados en la Fecha de Corte.

Anexo 6: Sistema Nacional de Endeudamiento

Anexo 7: Sistema Nacional de Abastecimiento

Anexo 7.1: Procedimientos de selección (Convocados)

Anexo 7.2.1: Contratos

Anexo 7.2.2: Contratos de Terceros / Locación de Servicios

Anexo 7.3: Bienes Inmuebles y predios en propiedad

Anexo 7.4: Bienes Muebles:

Anexo 7.5: Bienes Muebles Vehículos / Maquinarias.

Anexo 7.6: Aplicativos Informáticos de la Entidad

Anexo 8: Sistema Administrativo de Gestión de Recursos Humanos

Anexo 8.1 Personal CAP/CAS/Otras Modalidades

Anexo 8.2 Funcionarios Sancionados.

Anexo 9: Sistema Nacional de Control

Anexo 9.1 Detalle de los informes de Control Posterior por Unidad Ejecutora

Anexo 9.2 Detalle de los informes de Control Simultáneo por Unidad Ejecutora

Anexo 9.3 Detalle de funcionarios con presunta responsabilidad administrativa - entidad

ANEXOS COMPLEMENTARIOS

INFORMACIÓN SOLICITADA EN EL MARCO DE LA DIRECTIVA N° 016-2022-CG/PREVI, QUE NO HA PODIDO SER REGISTRADA A TRAVÉS DEL APLICATIVO INFORMÁTICO “RENDICIÓN DE CUENTAS DE TITULARES” A CARGO DE LA CONTRALORÍA GENERAL DE LA REPÚBLICA DEL PERÚ, POR LIMITACIONES TÉCNICAS DE DICHO APLICATIVO



ENTIDADES
SECCIÓN I
SISTEMAS ADMINISTRATIVOS

SISTEMA ADMINISTRATIVO DE CONTABILIDAD PÚBLICA - SISTEMA NACIONAL DE CONTABILIDAD
ANEXO 4.5
ESTADO DE LA DEPURACIÓN Y SINCERAMIENTO

Nombre de la entidad : OFICINA DE NORMALIZACIÓN PREVISIONAL
Departamento - Provincia - Distrito : LIMA - LIMA - LIMA
Titular de la entidad : LUIS GUILLERMO GRIMALDO PARRA CASAS
Cargo : JEFE
Periodo en el cargo : DEL 01/12/2022 A LA ACTUALIDAD
Fecha de corte : 10/12/2022

Orden	Entregable	Cumplió	Número de resolución	Fecha
1	Resolución de la declaración de inicio de la depuración y sinceramiento	SI	Res.Jef. N° 064-2021-ONP/JF	16/07/2021
2	Resolución de la conformación de comisiones	SI	Res.Jef. N° 065-2021-ONP/JF	16/07/2021
3	Informe de diagnóstico de los saldos a depurar	SI/NO	-	-
4	Plan de Depuración y Sinceramiento (PDS) aprobado	SI	Res.Jef. N° 020-2022-ONP/JF	31/01/2022
5	Resolución de aprobación de resultados de avance al 31/03/2022	SI	Res.Jef. N° 108-2022-ONP/JF	25/05/2022
6	Resolución de aprobación de resultados de avance al 30/06/2022	SI	Res.Jef. N° 143-2022-ONP/JF	8/08/2022
7	Resolución de aprobación de resultados de avance al 30/09/2022	SI	Res.Jef. N° 187-2022-ONP/JF	7/11/2022
8	Resolución de aprobación de resultados de avance al 31/12/2022	SI/NO	-	-
9	Resolución de aprobación de resultados de avance al 31/03/2023	SI/NO	-	-
10	Resolución de aprobación de resultados de avance al 30/06/2023	SI/NO	-	-

Comentario.- En caso de no ser aplicable el presente anexo, consignar lo siguiente:

Justificación de N/A del Anexo (1)	Sustento (2)

N/A: No aplica

- (1) Desarrollar la justificación del porque no aplica registrar información en el anexo, de corresponder.
(2) Colocar el nombre del documento de sustento, de corresponder.

VISTO BUENO DEL RESPONSABLE DEL SISTEMA ADMINISTRATIVO

FIRMA DEL FUNCIONARIO RESPONSABLE / TITULAR DE LA UNIDAD EJECUTORA



Firmado digitalmente por:
REMY LLACSA Gaston Roger
FAU 20254185035 soft
Motivo: Gerente General
Fecha: 16/12/2022 13:50:11-0500

**ENTIDADES
SECCIÓN I
SISTEMAS ADMINISTRATIVOS**

SISTEMA ADMINISTRATIVO DE CONTROL

ANEXO 9.4

IMPLEMENTACION DEL SISTEMA NACIONAL DE CONTROL

Nombre de la entidad : OFICINA DE NORMALIZACIÓN PREVISIONAL
Departamento - Provincia - Distrito : LIMA - LIMA

Titular de la entidad : LUIS GUILLERMO GRIMALDO PARRA CASAS
Cargo : JEFE
Periodo en el cargo : DEL 06/08/2022 AL 10/12/2022
Fecha de corte : 10/12/2022

Presentación de entregables

	Unidad Ejecutora Presupuestal	Entregable	2019	2020	2021	2022
1	Oficina de Normalización Previsional	Diagnóstico			X	X
2	Oficina de Normalización Previsional	Plan de Acción Anual - Sección Medidas de Remediación			X	X
3	Oficina de Normalización Previsional	Plan de Acción Anual - Sección Medidas de Control			X	X
4	Oficina de Normalización Previsional	Seguimiento Semestral del Plan de Acción			X	X
5	Oficina de Normalización Previsional	Evaluación Semestral de la Implementación del SCI			X	X
6	Oficina de Normalización Previsional	Seguimiento Anual del Plan de Acción			X	
7	Oficina de Normalización Previsional	Evaluación Anual de la Implementación del SCI		X	X	

Estado de Medidas de Remediación

Año	Unidad Ejecutora Presupuestal	Eje	Componente	# Medidas de Remediación	Seguimiento Semestral						Seguimiento Anual (*)				
					Imp	No Imp	Pro	Pen	Des	No Aplic	Imp	No Imp	Des	No Aplic	
2022	Oficina de Normalización Previsional	Cultura Organizacional	Ambiente de Control	1	1										
2022	Oficina de Normalización Previsional	Cultura Organizacional	Información y Comunicación	1			1								
2022	Oficina de Normalización Previsional	Gestión de Riesgos	Evaluación de Riesgos	2	1		1								
2022	Oficina de Normalización Previsional	Supervisión	Supervisión	2	1			1							

(*) El seguimiento Anual 2022 corresponde ser informado a la CGR el 31.01.2023 con corte al 31.12.2022 (Directiva N° 006-2019-CG/INTEG y modificatoria)

Estado de Medidas de Control

Año	Unidad Ejecutora Presupuestal	Sector	Producto	# Medidas de Control	Seguimiento Semestral						Seguimiento Anual (*)			
					Imp	No Imp	Pro	Pen	Des	No Aplic	Imp	No Imp	Des	No Aplic

2022	Oficina de Normalización Previsional	Ministerio de Economía	Producto Priorizado	12	10	2							
------	--------------------------------------	------------------------	---------------------	----	----	---	--	--	--	--	--	--	--

(*) El seguimiento Anual 2022 corresponde ser informado a la CGR el 31.01.2023 con corte al 31.12.2022 (Directiva N° 006-2019-CG/INTEG y modificatoria)

Comentario.- En caso de no ser aplicable el presente anexo, consignar lo siguiente:

Justificación de N/A del Anexo (1)	Sustento (2)

N/A: No aplica

- (1) Desarrollar la justificación del porque no aplica registrar información en el anexo, de corresponder.
- (2) Colocar el nombre del documento de sustento, de corresponder.

FIRMA DEL FUNCIONARIO RESPONSABLE / TITULAR DE LA UE



Firmado digitalmente por:
 LOPEZ QUISPE Gustavo
 Alexander FAU 20254165035 soft
 Motivo: Doy V° B°
 Fecha: 15/12/2022 22:13:34-0500



ENTIDADES
SECCIÓN I
SISTEMAS ADMINISTRATIVOS

SISTEMA ADMINISTRATIVO DE MODERNIZACION DEL ESTADO
ANEXO N° 10.1

Nombre de la entidad : OFICINA DE NORMALIZACIÓN PREVISIONAL
Departamento - Provincia - Distrito : LIMA - LIMA - LIMA
Titular de la entidad : LUIS GUILLERMO GRIMALDO PARRA CASAS
Cargo : JEFE
Periodo en el cargo : DEL 01/12/2022 A LA ACTUALIDAD
Fecha de corte : 10/12/2022

SIMPLIFICACIÓN ADMINISTRATIVA: Procedimientos Administrativos Estandarizados (PAE)

Información a completar por pliego relacionada con la implementación de los (PAE)			
N°	Adecuación de los PAE por medio del Sistema Único de Trámites (SUT) (1)	N° Ordenanza que aprueba los PAE y fecha de Publicación	Número de PAE implementados (2)
1	En proceso	-	-

Leyenda:

(1) El medio de verificación de la adecuación es el expediente registrado y publicado en el SUT.

(2) En el caso de Gobiernos Locales son 24 PAE a implementar. En el caso de Gobiernos Regionales son 195 PAE a implementar. En el caso de entidades del Poder Ejecutivo es solo un PAE a implementar

GESTIÓN POR PROCESOS

Información a completar por pliego relacionada con la documentación de los procesos de la entidad			
N°	Tipo de documentación de procesos	Adecuación a la Resolución de Secretaría de Gestión Pública N° 006-2018-PCM/SGP o la que haga sus veces (1)	Norma de aprobación
1	Mapa de procesos	SI	Resolución Jefatural N° 022-2021-ONP/JF

(1) Sí: cuando el Mapa de Procesos o Manual de Procedimientos de la entidad se aprobó posteriormente a la emisión de la Norma Técnica para la implementación de la gestión por procesos en las entidades de la administración pública. La documentación de los procesos debe responder a los bienes, servicios o regulaciones que brinda la entidad, no a las unidades de organización de su estructura orgánica.

Comentario.- En caso de no ser aplicable el presente anexo, consignar lo siguiente:

Justificación de N/A del Anexo (1)	Sustento (2)

N/A: No aplica

(1) Desarrollar la justificación del porque no aplica registrar información en el anexo, de corresponder.

(2) Colocar el nombre del documento de sustento, de corresponder.

VISTO DEL RESPONSABLE DEL SISTEMA ADMINISTRATIVO

FIRMA DEL FUNCIONARIO RESPONSABLE / TITULAR DE LA UE



SECCIÓN II
INDICADORES DE EFICACIA Y OTROS RELACIONADOS A LA ENTIDAD
DEL INFORME DE RENDICIÓN DE CUENTAS DE TITULARES

0635 - OFICINA DE NORMALIZACIÓN PREVISIONAL
 LIMA – LIMA – LIMA

TITULAR DE LA ENTIDAD : LUIS GUILLERMO GRIMALDO PARRA CASAS
CARGO : JEFE
PERIODO EN EL CARGO : DEL 01/12/2022 A LA ACTUALIDAD

LA ONP HA DETERMINADO LOS SIGUIENTES INDICADORES RELACIONADOS CON LA ENTIDAD Y SU ENTORNO; ASI COMO, CON BIENES Y SERVICIOS PÚBLICOS QUE BRINDA:

Nº	Nombre del Indicador	Unidad de Medida	2015 ¹	2016 ¹	2017 ¹	2018 ¹	2019 ¹	2020 ¹	2021 ¹	2022 ¹	Sentido esperado del indicador	Sector del Indicador	Ámbito Territorial del Indicador	Fórmula del Indicador	Fuente URL / Documento	Observaciones
A	B	C									D	E	F	G	H	I
1	COBERTURA DE AFILIADOS AL SISTEMA NACIONAL DE PENSIONES RESPECTO DE LA POBLACIÓN ECONÓMICAMENTE ACTIVA	PORCENTAJE	25.8%	26.2%	26.4%	26.5%	26.4%	29.6%	26.0%	25.3%	Ascendente	Economía y Finanzas	Nacional	(Número de afiliados al SNP / PEA) * 100	https://www.datosabiertos.gob.pe/ https://www.gob.pe/inei/ Censo Estadístico ONP	Se ha dado prioridad a la fuente de información interna, aunque también se utiliza fuente de información externa: https://www.gob.pe/inei/
2	COBERTURA DE APORTANTES AL SISTEMA NACIONAL DE PENSIONES RESPECTO DE LA POBLACIÓN ECONÓMICAMENTE ACTIVA	PORCENTAJE	9.9%	9.6%	9.3%	9.2%	9.3%	8.6%	8.3%	7.7%	Ascendente	Economía y Finanzas	Nacional	(Número de aportantes al SNP / PEA) * 100	https://www.datosabiertos.gob.pe/ https://www.gob.pe/inei/ Censo Estadístico ONP	Se ha dado prioridad a la fuente de información interna, aunque también se utiliza fuente de información externa: https://www.gob.pe/inei/
3	COBERTURA DE PENSIONISTAS Y BENEFICIARIOS AL SISTEMA NACIONAL DE PENSIONES (65+) RESPECTO DE LA POBLACIÓN ADULTA MAYOR (65+)	PORCENTAJE	25.7%	25.5%	25.1%	24.7%	24.4%	23.7%	23.3%	24.2% ²	Ascendente	Economía y Finanzas	Nacional	(Número de pensionistas y beneficiarios al SNP / PEA(65+)) * 100	https://www.datosabiertos.gob.pe/ https://www.gob.pe/inei/ Censo Estadístico ONP	Se ha dado prioridad a la fuente de información interna, aunque también se utiliza fuente de información externa: https://www.gob.pe/inei/
4	INGRESO ACUMULADO POR RECAUDACIÓN NETA DE APORTES DEL SISTEMA NACIONAL DE PENSIONES	MILLONES DE SOLES	3,369.35	3,541.46	3,644.69	3,931.15	4,016.70	3,701.87	4,009.94	3,423.90 ²	Ascendente	Economía y Finanzas	Nacional	Total ingresos acumulados por recaudación neta de aportes al SNP	https://www.datosabiertos.gob.pe/ https://www.gob.pe/inei/ Censo Estadístico ONP	Se ha dado prioridad a la fuente de información interna, aunque también se utiliza fuente de información externa: https://www.gob.pe/inei/
5	NÚMERO DE AFILIADOS AL SISTEMA NACIONAL DE PENSIONES	NUMERO	4,255,686	4,428,233	4,539,859	4,633,967	4,716,085	4,771,195	4,726,039	4,675,372 ¹	Ascendente	Economía y Finanzas	Nacional	Total de personas afiliadas al SNP	https://www.datosabiertos.gob.pe/ https://www.gob.pe/inei/ Censo Estadístico ONP	Se ha dado prioridad a la fuente de información interna, aunque también se utiliza fuente de información externa: https://www.gob.pe/inei/
6	NÚMERO DE AFILIADOS DE LA LEY N° 30003	NUMERO	2,748	3,281	3,655	4,120	5,859	5,948	5,882	5,798 ²	Ascendente	Economía y Finanzas	Nacional	Total de personas afiliadas a la Ley N° 30003	https://www.datosabiertos.gob.pe/ https://www.gob.pe/inei/	Se ha dado prioridad a la fuente de información interna, aunque también se utiliza fuente de

¹ Información a agosto 2022

² Información a octubre 2022

La información registrada en la Sección II del Informe de Rendición de Cuentas de Titulares tiene carácter de declaración jurada.

ANEXO 12

SECCIÓN II
INDICADORES DE EFICACIA Y OTROS RELACIONADOS A LA ENTIDAD
DEL INFORME DE RENDICIÓN DE CUENTAS DE TITULARES

0635 - OFICINA DE NORMALIZACIÓN PREVISIONAL
LIMA – LIMA – LIMA

Nº	Nombre del Indicador	Unidad de Medida	2015 ¹	2016 ¹	2017 ¹	2018 ¹	2019 ¹	2020 ¹	2021 ¹	2022 ¹	Sentido esperado del indicador	Sector del Indicador	Ámbito Territorial del Indicador	Fórmula del Indicador	Fuente URL / Documento	Observaciones
															Compendio Estadístico ONP	información externa: https://www.gob.pe/inej/
7	NÚMERO DE APORTANTES AL SISTEMA NACIONAL DE PENSIONES	NUMERO	1,640,198	1,627,047	1,603,855	1,607,542	1,654,962	1,377,096	1,498,132	1,434,397 ¹	Ascendente	Economía y Finanzas	Nacional	Total de personas aportantes al SNP	https://www.datosabiertos.gob.pe/ https://www.gob.pe/inej/ Compendio Estadístico ONP	Se ha dado prioridad a la fuente de información interna, aunque también se utiliza fuente de información externa: https://www.gob.pe/inej/
8	NÚMERO TOTAL DE PENSIONISTAS DE LA LEY N° 30003	NUMERO	7,599	7,666	7,720	7,938	8,003	7,761	7,563	7,441 ²	Ascendente	Economía y Finanzas	Nacional	Total de pensionistas de la Ley N° 30003	https://www.datosabiertos.gob.pe/ https://www.gob.pe/inej/ Compendio Estadístico ONP	Se ha dado prioridad a la fuente de información interna, aunque también se utiliza fuente de información externa: https://www.gob.pe/inej/
9	NÚMERO TOTAL DE PENSIONISTAS DE OTROS REGÍMENES PREVISIONALES DE LA ONP	NUMERO	7,137	8,194	8,096	7,936	7,714	7,478	35,794	37,780 ²	Ascendente	Economía y Finanzas	Nacional	Total de pensionistas de otros regímenes previsionales de la ONP	https://www.datosabiertos.gob.pe/ https://www.gob.pe/inej/ Compendio Estadístico ONP	Se ha dado prioridad a la fuente de información interna, aunque también se utiliza fuente de información externa: https://www.gob.pe/inej/
10	NÚMERO TOTAL DE PENSIONISTAS DEL DECRETO LEY N° 18846	NUMERO	20,458	20,246	20,064	19,832	19,580	19,042	18,390	18,087 ²	Ascendente	Economía y Finanzas	Nacional	Total de pensionistas del Decreto Ley N° 18846	https://www.datosabiertos.gob.pe/ https://www.gob.pe/inej/ Compendio Estadístico ONP	Se ha dado prioridad a la fuente de información interna, aunque también se utiliza fuente de información externa: https://www.gob.pe/inej/
11	NÚMERO TOTAL DE PENSIONISTAS Y BENEFICIARIOS DEL SISTEMA NACIONAL DE PENSIONES	NUMERO	525,097	539,656	551,660	562,346	576,076	580,100	592,580	639,920 ²	Ascendente	Economía y Finanzas	Nacional	Total de pensionistas y beneficiarios del SNP	https://www.datosabiertos.gob.pe/ https://www.gob.pe/inej/ Compendio Estadístico ONP	Se ha dado prioridad a la fuente de información interna, aunque también se utiliza fuente de información externa: https://www.gob.pe/inej/
12	PORCENTAJE DE ASEGURADOS/OS ACTIVOS RESPECTO DEL TOTAL DE ASEGURADOS/OS DE LOS REGÍMENES PREVISIONALES Y SEGUROS ENCARGADOS A LA ONP	PORCENTAJE	-	-	-	-	-	-	31.7%	-	Ascendente	Economía y Finanzas	Nacional	(N° de asegurados/os activos en los regímenes previsionales y seguros encargados a la ONP / Total de asegurados/os de los regímenes previsionales y seguros encargados a la ONP) x 100	https://www.onp.gob.pe/seccion-centro-de-documentos/PTE/Documentos/Informe%20Evaluaci%C3%B3n%20Resultados%20PEI%202021.pdf Informe de Evaluación de Resultados del PEI	Se cuenta con resultados de los OEI del año 2021. Respecto a los resultados del año 2022 se evaluará a principios del año 2023, conforme a las normas de CEPLAN. Guía para el seguimiento y evaluación de políticas nacionales y planes del Sinaplan
13	PORCENTAJE DE ASEGURADOS/OS Y PÚBLICO EN GENERAL QUE CALIFICAN	PORCENTAJE	-	-	-	-	-	-	0%	-	Ascendente	Economía y Finanzas	Nacional	(N° de asegurados/os que califican positivamente el criterio de	https://www.onp.gob.pe/seccion-centro-de-documentos/PTE/Documentos/Inf	Se cuenta con resultados de los OEI del año 2021. Respecto a los resultados del

La información registrada en la Sección II del Informe de Rendición de Cuentas de Titulares tiene carácter de declaración jurada.

ANEXO 12

SECCIÓN II
INDICADORES DE EFICACIA Y OTROS RELACIONADOS A LA ENTIDAD
DEL INFORME DE RENDICIÓN DE CUENTAS DE TITULARES

0635 - OFICINA DE NORMALIZACIÓN PREVISIONAL
LIMA – LIMA – LIMA

N°	Nombre del Indicador	Unidad de Medida	2015 ¹	2016 ¹	2017 ¹	2018 ¹	2019 ¹	2020 ¹	2021 ¹	2022 ¹	Sentido esperado del indicador	Sector del Indicador	Ámbito Territorial del Indicador	Fórmula del Indicador	Fuente URL / Documento	Observaciones
	POSITIVAMENTE EL CRITERIO DE ACCESIBILIDAD RESPECTO DEL TOTAL DE ASEGURADOS/OS CONSULTADOS QUE ACCEDEN A LOS SERVICIOS													accesibilidad a los sistemas previsionales / Total de asegurados/os consultados que acceden a los servicios) x 100	orme%20Evaluaci%3b3n%20Resultados%20PEI%20POI%202021.pdf Informe de Evaluación de Resultados del PEI	año 2022 se evaluará a principios del año 2023, conforme a las normas de CEPLAN. Guía para el seguimiento y evaluación de políticas nacionales y planes del Sinaplan
14	PORCENTAJE DE ASEGURADOS/OS SATISFECHOS/OS RESPECTO DE LA COMUNICACIÓN QUE RECIBEN DE LA ONP	PORCENTAJE	-	-	-	-	-	-	78.9%	-	Ascendente	Economía y Finanzas	Nacional	(N° de asegurados/os satisfechos/os con la comunicación que reciben de la ONP / Total de asegurados/os consultados/os) x 100	https://www.onp.gob.pe/seccion/centro_de_documentos/PTE/Documentos/Informe%20Evaluaci%3b3n%20Resultados%20PEI%20POI%202021.pdf Informe de Evaluación de Resultados del PEI	Se cuenta con resultados de los OEI del año 2021. Respecto a los resultados del año 2022 se evaluará a principios del año 2023, conforme a las normas de CEPLAN. Guía para el seguimiento y evaluación de políticas nacionales y planes del Sinaplan
15	PORCENTAJE DE ASEGURADOS/OS Y/O POTENCIALES ASEGURADOS/OS QUE CALIFICARON EL SERVICIO DE ASESORAMIENTO Y ACOMPAÑAMIENTO REFERIDO A LOS REGIMENES PREVISIONALES Y SEGUROS ENCARGADOS A LA ONP COMO SATISFECHO	PORCENTAJE	-	-	-	-	-	-	0%	-	Ascendente	Economía y Finanzas	Nacional	(N° de asegurados/os y/o potenciales asegurados/os satisfechos/os con el asesoramiento y/o acompañamiento brindado por la ONP / Total de asegurados/os y/o potenciales asegurados/os consultados/os) x 100	https://www.onp.gob.pe/seccion/centro_de_documentos/PTE/Documentos/Informe%20Evaluaci%3b3n%20Resultados%20PEI%20POI%202021.pdf Informe de Evaluación de Resultados del PEI	Se cuenta con resultados de los OEI del año 2021. Respecto a los resultados del año 2022 se evaluará a principios del año 2023, conforme a las normas de CEPLAN. Guía para el seguimiento y evaluación de políticas nacionales y planes del Sinaplan
16	PORCENTAJE DE ASEGURADOS/OS SATISFECHOS/OS SOBRE LA OBTENCIÓN DE PRESTACIONES PREVISIONALES	PORCENTAJE	-	-	-	-	-	-	0%	-	Ascendente	Economía y Finanzas	Nacional	(N° de asegurados/os satisfechos/os sobre la obtención de prestaciones previsionales / Total de asegurados/os que han obtenido prestaciones previsionales) x 100	https://www.onp.gob.pe/seccion/centro_de_documentos/PTE/Documentos/Informe%20Evaluaci%3b3n%20Resultados%20PEI%20POI%202021.pdf Informe de Evaluación de Resultados del PEI	Se cuenta con resultados de los OEI del año 2021. Respecto a los resultados del año 2022 se evaluará a principios del año 2023, conforme a las normas de CEPLAN. Guía para el seguimiento y evaluación de políticas nacionales y planes del Sinaplan
17	PORCENTAJE DE USUARIAS/OS ATENDIDAS/OS OPORTUNAMENTE RESPECTO A LA PROTECCIÓN Y DEFENSA DE SUS DERECHOS PREVISIONALES	PORCENTAJE	-	-	-	-	-	-	18%	-	Ascendente	Economía y Finanzas	Nacional	(N° de usuarias/os atendidas/os oportunamente respecto a la protección y defensa de sus derechos previsionales / Total de usuarias/os atendidas/os) x 100	https://www.onp.gob.pe/seccion/centro_de_documentos/PTE/Documentos/Informe%20Evaluaci%3b3n%20Resultados%20PEI%20POI%202021.pdf Informe de Evaluación de Resultados del PEI	Se cuenta con resultados de los OEI del año 2021. Respecto a los resultados del año 2022 se evaluará a principios del año 2023, conforme a las normas de CEPLAN. Guía para el seguimiento y evaluación de políticas

La información registrada en la Sección II del Informe de Rendición de Cuentas de Titulares tiene carácter de declaración jurada.

ANEXO 12

**SECCIÓN II
INDICADORES DE EFICACIA Y OTROS RELACIONADOS A LA ENTIDAD
DEL INFORME DE RENDICIÓN DE CUENTAS DE TITULARES**

0635 - OFICINA DE NORMALIZACIÓN PREVISIONAL
LIMA – LIMA – LIMA

N°	Nombre del Indicador	Unidad de Medida	2015 ¹	2016 ¹	2017 ¹	2018 ¹	2019 ¹	2020 ¹	2021 ¹	2022 ¹	Sentido esperado del indicador	Sector del Indicador	Ámbito Territorial del Indicador	Fórmula del Indicador	Fuente URL / Documento	Observaciones
18	PORCENTAJE DE INGRESOS PREVISIONALES CON RELACIÓN A LOS EGRESOS PREVISIONALES	PORCENTAJE	-	-	-	-	-	-	115%	-	Ascendente	Economía y Finanzas	Nacional	(Total de ingresos previsionales del SNP / Total de egresos previsionales del SNP) x 100	https://www.onp.gob.pe/seccion/centro_de_documentos/PTE/Documentos/Informe%20Evaluacion%20Resultados%20PEI%20POI%202021.pdf	Se cuenta con resultados de los planes del Sinaplan OEI del año 2021. Respecto a los resultados del año 2022 se evaluará a principios del año 2023, conforme a las normas de CEPLAN. Guía para el seguimiento y evaluación de políticas nacionales y planes del Sinaplan
19	PORCENTAJE DE EFICACIA DE LA GESTIÓN INSTITUCIONAL	PORCENTAJE	-	-	-	-	80%	68%	171.5%	-	Ascendente	Economía y Finanzas	Nacional	Sumatoria del porcentaje de ejecución anual de las metas de las acciones estratégicas institucionales / Total de acciones estratégicas institucionales	https://www.onp.gob.pe/seccion/centro_de_documentos/PTE/Documentos/Informe%20Evaluacion%20Resultados%20PEI%20POI%202021.pdf	Se cuenta con resultados de los OEI del año 2021. Respecto a los resultados del año 2022 se evaluará a principios del año 2023, conforme a las normas de CEPLAN. Guía para el seguimiento y evaluación de políticas nacionales y planes del Sinaplan
20	PORCENTAJE DE PROCESOS DE LA GESTIÓN DEL RIESGO DE DESASTRES IMPLEMENTADOS EN LA ENTIDAD	PORCENTAJE	-	-	-	-	-	-	100%	-	Ascendente	Economía y Finanzas	Nacional	(N° de procesos de la Gestión del Riesgo de Desastres implementados en la entidad / Total de procesos programados para implementar) x 100	https://www.onp.gob.pe/seccion/centro_de_documentos/PTE/Documentos/Informe%20Evaluacion%20Resultados%20PEI%20POI%202021.pdf	Se cuenta con resultados de los OEI del año 2021. Respecto a los resultados del año 2022 se evaluará a principios del año 2023, conforme a las normas de CEPLAN. Guía para el seguimiento y evaluación de políticas nacionales y planes del Sinaplan

¹ Se muestra el valor del indicador en un periodo de 8 años.

La información registrada en la Sección II del Informe de Rendición de Cuentas de Titulares tiene carácter de declaración jurada.

Leyenda:

- (A) Enunciado corto, concreto y auto explicativo, vinculado con el objetivo, acción o servicio público que brinda cada Entidad. El nombre del indicador debe contener tres elementos: (Nombre del indicador = Parámetro de medición + Sujeto + Característica)
- (B) Magnitud de referencia que permite cuantificar al indicador (Ej.: porcentaje, número, índice, tasa, cantidad, promedio, etc).
- (C) Valor del indicador expresado en números.
- (D) Orientación dónde debe tender el indicador, es decir, si el sentido esperado es ascendente o descendente.
- (E) Corresponde a la clasificación en Agricultura, Ambiente, Transporte, Educación, Vivienda, Salud, Trabajo, Producción, Energía y otros.
- (F) Abarca el territorio donde se encuentran los usuarios del servicio o producto que brinda la entidad.
Indica los niveles territoriales para los que está disponible el indicador: nacional, regional, provincial o distrital.
- (G) Expresión algebraica del indicador, se refiere a la explicación de la forma en que se relacionan las variables.
- (H) Fuente: proporciona la información a partir de la cual se obtiene la información o valor del indicador
Interna: dependencia o unidad responsable de generar o proporcionar la información.
Externa: nombre de la entidad que genera bases de datos, estadísticas oficiales, documentos oficiales u otros.
URL: corresponde al enlace o dirección determinada de internet.
Documento

La información registrada en la Sección II del Informe de Rendición de Cuentas de Titulares tiene carácter de declaración jurada.

ANEXO 12

SECCIÓN II
INDICADORES DE EFICACIA Y OTROS RELACIONADOS A LA ENTIDAD
DEL INFORME DE RENDICIÓN DE CUENTAS DE TITULARES

0635 - OFICINA DE NORMALIZACIÓN PREVISIONAL
LIMA – LIMA – LIMA

(!) Información referida al registro de los campos anteriores.

FIRMA DEL RESPONSABLE DE LA UE / FUNCIONARIO RESPONSABLE NOMBRES Y APELLIDOS: GASTÓN ROGER REMY LLACSA CARGO: GERENTE GENERAL

 Firmado digitalmente por:
MARAVI TICSE Maria
Santoza FAU 20254165035 soft
Motivo: Doy V° B°
Fecha: 16/12/2022 11:17:19-0500

 Firmado digitalmente por:
FLORES BUENDIA Nicke Omar
FAU 20254165035 soft
Motivo: Doy V° B°
Fecha: 16/12/2022 11:28:53-0500

La información registrada en la Sección II del Informe de Rendición de Cuentas de Titulares tiene carácter de declaración jurada.

ANEXO 13

**SECCIÓN III
 RELACIÓN DE SERVICIOS PÚBLICOS QUE BRINDA LA ENTIDAD
 DEL INFORME DE RENDICIÓN DE CUENTAS DE TITULARES**

0635 - OFICINA DE NORMALIZACIÓN PREVISIONAL
 LIMA - LIMA - LIMA

TITULAR DE LA ENTIDAD : LUIS GUILLERMO GRIMALDO PARRA CASAS
CARGO : JEFE
PERIODO EN EL CARGO : DEL 01/12/2022 A LA ACTUALIDAD

LA OFICINA DE NORMALIZACIÓN PREVISIONAL (ONP) EN CUMPLIMIENTO DE SUS FUNCIONES Y ATRIBUCIONES BRINDA LOS SIGUIENTES BIENES Y SERVICIOS PÚBLICOS:

Nº	Unidad Ejecutora	Sector del servicio público	Grupo	Servicios Públicos	Descripción del Servicio	Tipo de Servicio público	Condición
1	Oficina de Normalización Previsional	Economía y Finanzas	Sistemas de pensiones	Aseguramiento informado	Incorporar al SNP, brindando información oportuna y adecuada sobre los requisitos y condiciones para su acceso.	Servicio	Aplica
2	Oficina de Normalización Previsional	Economía y Finanzas	Sistemas de pensiones	Acceso a la información del asegurado	Dar acceso para consultar y registrar la información de los asegurados del SNP y otros regímenes.	Servicio	No aplica
3	Oficina de Normalización Previsional	Economía y Finanzas	Sistemas de pensiones	Acompañamiento	Acompañar en forma permanente a nuestros asegurados, durante sus diferentes etapas.	Servicio	Aplica
4	Oficina de Normalización Previsional	Economía y Finanzas	Sistemas de pensiones	Acreditación de aportes	Reconocer las unidades de aporte al régimen previsional al que pertenece el asegurado.	Servicio	Aplica
5	Oficina de Normalización Previsional	Economía y Finanzas	Sistemas de pensiones	Asesoramiento	Orientar, informar y asesorar de manera permanente en materia de seguridad previsional.	Servicio	Aplica
6	Oficina de Normalización Previsional	Economía y Finanzas	Sistemas de pensiones	Cobertura de Trabajo de Riesgo	Otorgar cobertura de seguro al trabajo desarrollado con actividad de riesgo laboral.	Servicio	Aplica
7	Oficina de Normalización Previsional	Economía y Finanzas	Sistemas de pensiones	Control de aportes	Brindar información actualizada de los aportes realizados por los empleadores y los asegurados facultativos, y efectuar la devolución de pagos por aportes facultativos de corresponder.	Servicio	Aplica
8	Oficina de Normalización Previsional	Economía y Finanzas	Sistemas de pensiones	Cultura previsional	Difundir e internalizar conductas y conocimiento previsional en la ciudadanía.	Servicio	Aplica
9	Oficina de Normalización Previsional	Economía y Finanzas	Sistemas de pensiones	Defensa inicial del asegurado	Asegurar el ejercicio de los derechos de los usuarios, clientes, público en general y/o trabajadores del SCTR, a través de la atención de disconformidades, insatisfacciones y/o sugerencias.	Servicio	Aplica
10	Oficina de Normalización Previsional	Economía y Finanzas	Sistemas de pensiones	Gestión del conocimiento	Presentar las reglas del SNP de forma accesible para la fácil comprensión del público en general, así como gestionar el conocimiento y los aprendizajes organizacionales, para mejorar el funcionamiento de la entidad.	Servicio	No aplica
11	Oficina de Normalización Previsional	Economía y Finanzas	Sistemas de pensiones	Pago de prestaciones y beneficios	Pagar de manera oportuna las pensiones y/o beneficios, a nivel nacional e internacional.	Servicio	Aplica
12	Oficina de Normalización Previsional	Economía y Finanzas	Sistemas de pensiones	Recepción de solicitudes	Recibir las solicitudes de incorporación al SNP, inicio de trámite de pensión y otras solicitudes relacionadas al SNP y otros regímenes previsionales; así como las solicitudes relacionadas a bonos de reconocimiento y pensiones complementarias.	Servicio	Aplica
13	Oficina de Normalización Previsional	Economía y Finanzas	Sistemas de pensiones	Reconocimiento de Bonos	Otorgar los beneficios para los trasladados respecto de los bonos de reconocimiento y pensiones complementarias.	Servicio	Aplica
14	Oficina de Normalización Previsional	Economía y Finanzas	Sistemas de pensiones	Reconocimiento de prestaciones previsionales	Otorgar prestaciones previsionales de los regímenes pensionarios a cargo de la ONP.	Servicio	Aplica
15	Oficina de Normalización Previsional	Economía y Finanzas	Sistemas de pensiones	Reconocimiento de prestaciones previsionales complementarias	Otorgar prestaciones previsionales complementarias.	Servicio	Aplica
16	Oficina de Normalización Previsional	Economía y Finanzas	Sistemas de pensiones	Reconocimiento de prestaciones del SCTR	Otorgar prestaciones de la cobertura del SCTR.	Servicio	Aplica

Leyenda:

(A)Unidad Ejecutora: Nombre de unidad ejecutora

La información registrada en la Sección III del Informe de Rendición de Cuentas de Titulares tiene carácter de declaración jurada

ANEXO 13

**SECCIÓN III
RELACIÓN DE SERVICIOS PÚBLICOS QUE BRINDA LA ENTIDAD
DEL INFORME DE RENDICIÓN DE CUENTAS DE TITULARES**

0635 - OFICINA DE NORMALIZACIÓN PREVISIONAL
LIMA - LIMA - LIMA

(B)Sector del servicio público: Agrupación de clasificaciones de Entidades basado en Clasificador Funcional del Sector Público aprobado por Decreto Supremo N°068-2008-EF y clasificaciones internas del equipo de la SPI-CGR.

(C)Grupo: Agrupación de Servicios Públicos por criterios de familiaridad entre sus finalidades.

(D)Servicios Públicos: Servicios que se entregan a la población en el marco de los objetivos funcionales de la Entidad. Actividad del Producto correspondiente a una categoría presupuestal (estructura/cadena programática) o Acción Estratégica de los Planes Estratégicos, Operativos o de Desarrollo Concertado, o Servicios Públicos definidos por la SPI-CGR.

(E)Descripción del Servicio: Especificación del servicio público en base al objetivo misional de la Entidad.

(F)Tipo de servicio público: Puede ser bien, servicio o de regulación.

(G)Condición: Estado situacional del servicio público.

FIRMA DEL TITULA DE LA UE / TITULAR DE LA ENTIDAD

NOMBRES Y APELLIDOS: LUIS GUILLERMO GRIMALDO PARRA CASAS

CARGO: JEFE

La información registrada en la Sección III del Informe de Rendición de Cuentas de Titulares tiene carácter de declaración jurada

ANEXO 14

SECCIÓN IV
RESULTADOS DE LA GESTIÓN DEL TITULAR POR CADA SERVICIO PÚBLICO
DEL INFORME DE RENDICIÓN DE CUENTAS DE TITULARES

0635 - OFICINA DE NORMALIZACIÓN PREVISIONAL
LIMA – LIMA – LIMA

TITULAR DE LA ENTIDAD : LUIS GUILLERMO GRIMALDO PARRA CASAS
CARGO : JEFE
PERIODO EN EL CARGO : DEL 01/12/2022 A LA ACTUALIDAD

UNIDAD EJECUTORA : OFICINA DE NORMALIZACIÓN PREVISIONAL
SECTOR : ECONOMÍA Y FINANZAS
GRUPO : SISTEMAS DE PENSIONES
SERVICIO : ASEGURAMIENTO INFORMADO

1. ¿Qué decisiones ha tomado en el período en el cargo para incrementar la **cobertura** en el servicio *Aseguramiento Informado*?

- 1.1. Estado en que se encontró el servicio publico
El servicio de Aseguramiento informado tiene como principal elemento al proceso de Aseguramiento. El proceso O1-Aseguramiento, ejecuta la incorporación facultativa al SNP implementado a partir de enero de 2022 y la incorporación de afiliados obligatorios a partir del 15 de agosto de 2022. La implementación del Aseguramiento se llevó a cabo a partir del 15 de octubre de 2022.
- 1.2. Principales indicadores
Se cuenta con los siguientes indicadores:
 - Porcentaje de afiliados facultativos conformes.
La finalidad es controlar la afiliación facultativa que cumplen todos los requisitos respecto al total de afiliados incorporados en un periodo. Al mes de noviembre 2022, el valor del indicador es 100%.
 - Porcentaje de afiliados al REP conformes.
La finalidad es controlar la afiliación al REP que cumplen todos los requisitos respecto al total de afiliados incorporados en un periodo. Al mes de setiembre 2022, el valor del indicador es 100%.
- 1.3. Medidas adoptadas
 - Ficha de Asegurado: Se logró la implementación del servicio en línea para la incorporación facultativa al SNP a partir de enero de 2022.
 - Documentos normativos: Resolución Jefatural N° 080-2022-ONP/JF que aprueba la Directiva N° 002-2022-ONP/JF, Directiva sobre el Aseguramiento en el Sistema Nacional de Pensiones. Publicado en el diario oficial El Peruano 20/04/2022.
- 1.4. Resultados logrados en la población
Facilidad de incorporarse al SNP y acceso a la actualización de sus datos a través de la Ficha del Asegurado.
- 1.5. Limitaciones y dificultades
En la etapa inicial de esta implementación, se ha tenido limitaciones para la validación en línea de los otros tipos de documentos distintos al DNI. A la fecha ya se cuenta con un servicio web proporcionado por Migraciones, con el cual se podrá iniciar su implementación.

Se declara haber respondido considerando los siguientes aspectos:

- 1.1. Estado en que se encontró el servicio publico
- 1.2. Principales indicadores
- 1.3. Medidas adoptadas
- 1.4. Resultados logrados en la población
- 1.5. Limitaciones y dificultades



Firmado digitalmente por:
PARRA CASAS Luis
Guillermo Grimaldo FAU 20254185035 soft
Motivo: Jefe
Fecha: 18/12/2022 15:40:52-0500

2. ¿Qué decisiones ha tomado en el período en el cargo para lograr **eficiencia** en la provisión del servicio *Aseguramiento Informado*?

- 2.1. Mejora de procesos (reducción de pasos en el proceso)
Se implementó la automatización del proceso de Aseguramiento para la incorporación de afiliados en línea a través de la Ficha del Asegurado a partir de enero de 2022.

ANEXO 14

SECCIÓN IV RESULTADOS DE LA GESTIÓN DEL TITULAR POR CADA SERVICIO PÚBLICO DEL INFORME DE RENDICIÓN DE CUENTAS DE TITULARES

0635 - OFICINA DE NORMALIZACIÓN PREVISIONAL
LIMA – LIMA – LIMA

Asimismo, el proceso de aseguramiento se simplificó con la publicación del RU-SNP, que no contempla la caducidad de la afiliación al SNP.

- 2.2. Reducción de tiempos
El tiempo de atención se redujo de manera sustancial, por cuanto anteriormente existía una solicitud y aprobación por parte de la entidad. Sin embargo, con la automatización del proceso, el servicio es en línea con el que se eliminan los tiempos de proceso y espera de atención.
- 2.3. Reducción de costos
Con la automatización se redujo los costos de la mano de obra calificada para la evaluación y procesamiento de la información.
- 2.4. Atención oportuna a la población
Los ciudadanos que desean incorporarse al SNP pueden hacerlo de manera inmediata, libre, directa e informada a través del servicio de afiliación facultativa implementado.

Se declara haber respondido considerando los siguientes aspectos:

- 2.1. Mejora de procesos (reducción de pasos en el proceso)
- 2.2. Reducción de tiempos
- 2.3. Reducción de costos
- 2.4. Atención oportuna a la población

3. ¿Qué decisiones ha tomado en el período en el cargo para incrementar la **calidad** en el servicio *Aseguramiento informado*?

- 3.1. Estado de la calidad del servicio al iniciar la gestión
El servicio se brindaba a través de un sistema con presentación de solicitudes (físicas o virtuales) con intervención de personal especializado en el proceso de aseguramiento y atención de dichas solicitudes, con lo cual la atención podría realizarse en promedio durante la semana, sin embargo, actualmente se realiza en línea, sin demoras y con mayor calidad de información.
- 3.2. Medidas adoptadas
Se consideró que el proceso de aseguramiento realice validaciones en línea sobre la identidad de la persona y las condiciones para su incorporación.
- 3.3. Estado de la calidad del servicio al finalizar la gestión
El servicio de incorporación se encuentra en la etapa de estabilización; sin embargo, se vienen implementado mejoras para alcanzar una mayor calidad en el servicio.

Se declara haber respondido considerando los siguientes aspectos:

- 3.1. Estado de la calidad del servicio al iniciar la gestión
- 3.2. Medidas adoptadas
- 3.3. Estado de la calidad del servicio al finalizar la gestión

4. ¿Qué decisiones ha tomado para que la provisión del servicio *Aseguramiento informado* resuelva el problema de la población (**eficacia**) durante el periodo en el cargo?

- 4.1. Objetivos establecidos al inicio de la gestión
Se tuvo como objetivo inicial, la implementación del servicio en línea.
- 4.2. Objetivos logrados al final de la gestión
Al finalizar esta gestión, el servicio de Aseguramiento permite realizar la afiliación con validaciones automatizadas y en línea.

Se declara haber respondido considerando los siguientes aspectos:

- 4.1. Objetivos establecidos al inicio de la gestión
- 4.2. Objetivos logrados al final de la gestión

La información registrada en la Sección IV del Informe de Rendición de Cuentas de Titulares tiene carácter de declaración jurada

ANEXO 14

SECCIÓN IV
RESULTADOS DE LA GESTIÓN DEL TITULAR POR CADA SERVICIO PÚBLICO
DEL INFORME DE RENDICIÓN DE CUENTAS DE TITULARES

0635 - OFICINA DE NORMALIZACIÓN PREVISIONAL
LIMA – LIMA – LIMA

5. ¿Qué decisiones ha tomado para que el servicio *Aseguramiento informado* se entregue con **oportunidad** durante el periodo en el cargo?

- 5.1. La situación de entrega del servicio al iniciar la gestión
El servicio de incorporación se implementó a partir de enero de 2022, con validaciones automatizadas y en línea.
- 5.2. Medidas Adoptadas para brindar un servicio oportuno
Se cumplió con la ejecución de acuerdo a la planificación y cumplimiento de la normativa sobre el plazo de implementación de dicho servicio para los nuevos afiliados.
- 5.3. La situación de entrega del servicio a finalizar la gestión
El servicio se encuentra implementado y operativo para la afiliación facultativa en línea a partir de enero de 2022 y para obligatorios a partir del 15 de agosto de 2022.

Se declara haber respondido considerando los siguientes aspectos:

- 5.1. La situación de entrega del servicio al iniciar la gestión
5.2. Medidas Adoptadas para brindar un servicio oportuno
5.3. La situación de entrega del servicio a finalizar la gestión

6. ¿Qué decisiones ha tomado en el periodo a cargo para asegurar el uso adecuado de recursos financieros (**economía**) en la gestión del servicio *Aseguramiento informado*?

- 6.1. Situación de los recursos financieros al iniciar la gestión
El servicio no genera gastos específicos para la operatividad. No aplica.
- 6.2. Medidas adoptadas para el uso adecuado de los recursos financieros
No aplica.
- 6.3. Situación de los recursos financieros al finalizar la gestión
No aplica.

Se declara haber respondido considerando los siguientes aspectos:

- 6.1. Situación de los recursos financieros al iniciar la gestión
6.2. Medidas adoptadas para el uso adecuado de los recursos financieros
6.3. Situación de los recursos financieros al finalizar la gestión

FIRMA DEL TITULAR DE LA UE / TITULAR DE LA ENTIDAD

NOMBRES Y APELLIDOS: LUIS GUILLERMO GRIMALDO PARRA CASAS

CARGO: JEFE

ANEXO 14

SECCIÓN IV

RESULTADOS DE LA GESTIÓN DEL TITULAR POR CADA SERVICIO PÚBLICO
DEL INFORME DE RENDICIÓN DE CUENTAS DE TITULARES

0635 - OFICINA DE NORMALIZACIÓN PREVISIONAL
LIMA – LIMA – LIMA

TITULAR DE LA ENTIDAD : LUIS GUILLERMO GRIMALDO PARRA CASAS
CARGO : JEFE
PERIODO EN EL CARGO : DEL 01/12/2022 A LA ACTUALIDAD

UNIDAD EJECUTORA : OFICINA DE NORMALIZACIÓN PREVISIONAL
SECTOR : ECONOMÍA Y FINANZAS
GRUPO : SISTEMAS DE PENSIONES
SERVICIO : ACOMPAÑAMIENTO

1. ¿Qué decisiones ha tomado en el período en el cargo para incrementar la **cobertura** en el servicio de *Acompañamiento*?

- 1.1. Estado en que se encontró el servicio público
Al inicio de la gestión no existía la Unidad Funcional de Acompañamiento. No obstante, desde 2011, la ONP impulsa el proyecto Casa del Pensionista que inició con 1 sede física en el distrito de Independencia en Lima Metropolitana. El proyecto estaba asignado a la Oficina de Relaciones Institucionales (Responsabilidad Social), desarrollando su actividad con dicho enfoque y ampliando la cantidad sedes físicas hasta 13 casas del pensionista a nivel nacional.
- 1.2. Principales indicadores
Porcentaje de asegurados y potenciales asegurados a las que se ha brindado servicios de acompañamiento; no obstante, se ha actualizado el indicador: Tasa de pensionistas a los que se les ha brindado el servicio de acompañamiento", cuya medición basal indica que los servicios de acompañamiento de la ONP llegan a 3 de cada 1000 pensionistas de los regímenes administrados por la ONP.
- 1.3. Medidas adoptadas
La ONP ha reorientado y fortalecido el servicio de acompañamiento a sus asegurados mediante un enfoque gerontológico-social:
 - Con fecha 03/03/2022, se conforma la Unidad Funcional de Acompañamiento de la ONP, mediante RGG N° 045-2022-ONP/GG.
 - La ONP participa activamente de la Comisión Multisectorial para la Implementación de la Política Nacional Multisectorial para las Personas Adultas Mayores al 2030 (liderado por el MIMP), en la que es miembro con voz y voto.
 - La ONP ha duplicado los recursos humanos destinados al servicio de acompañamiento a sus asegurados a nivel nacional.
- 1.4. Resultados logrados en la población
 - Mediante RJ N° 175-2022-ONP/JF (30/09/2022) se aprobó la Directiva N° 008-2022-ONP/JF, que establece la Cartera de Servicios Gerontológico-Sociales para las personas adultas mayores aseguradas al Sistema Nacional de Pensiones; cartera que incluye 6 programas (Ciudadanía, Envejecimiento activo y productivo, Solidaridad intergeneracional, Acompañamiento domiciliario, Cuidado de cuidadores y el Articulación sociosanitaria) con 24 talleres diferenciados.
 - Proyecto piloto de acompañamiento a personas adultas mayores con dependencia y a sus cuidadores (mar a jun 2022): Dirigido a 461 pensionistas con bonificación por cuidado permanente. Ganó el premio Concurso Mayores del Bicentenario, edición 2022, en la categoría Instituciones o Entidades Públicas; organizado por el MIMP. Asimismo, en set 2022, obtuvo la certificación de Buena Práctica de Gestión Pública que otorga Ciudadanos al Día.
 - Incremento de la oferta del programa de alfabetización digital: Se duplicó la cantidad de equipos informáticos destinados a la alfabetización digital de nuestros asegurados. El programa alcanzó a 808 pensionistas y beneficiarios.
- 1.5. Limitaciones y dificultades
 - La oportunidad de adecuación de los sist. administrativos en la Unidad Funcional generó demoras en el pago a proveedores que ejecutan productos finales dirigidos al cliente externo.
 - En cuanto al uso de las tecnologías de la información y comunicación, existe cierta resistencia de las personas adultas mayores en el uso de ellas y participar en entornos virtuales o desconocen el uso y manejo de redes sociales, no cuentan con internet y otros no tienen un celular smartphone o una computadora.

La información registrada en la Sección IV del Informe de Rendición de Cuentas de Titulares tiene carácter de declaración jurada

ANEXO 14

SECCIÓN IV RESULTADOS DE LA GESTIÓN DEL TITULAR POR CADA SERVICIO PÚBLICO DEL INFORME DE RENDICIÓN DE CUENTAS DE TITULARES

0635 - OFICINA DE NORMALIZACIÓN PREVISIONAL
LIMA – LIMA – LIMA

Se declara haber respondido considerando los siguientes aspectos:

- 1.1. Estado en que se encontró el servicio público
- 1.2. Principales indicadores
- 1.3. Medidas adoptadas
- 1.4. Resultados logrados en la población
- 1.5. Limitaciones y dificultades

2. ¿Qué decisiones ha tomado en el período en el cargo para lograr **eficiencia** en la provisión del servicio de *Acompañamiento*?

2.1. Mejora de procesos (reducción de pasos en el proceso)

La ONP ha actualizado el modelo de negocio del servicio de acompañamiento (Informe N° 116-2022-ONP/OIP), identificando sus actividades clave:

- Gestionar el acompañamiento de nuestros asegurados durante sus diferentes etapas (afiliados, pensionistas, beneficiarios, trasladado).
- Identificar tipos de asegurados, características, servicios y canales para su atención por grupos.
- Elaborar y proponer el plan de acompañamiento, de los servicios que se brindan a los asegurados.
- Contactar con los asegurados para acompañarlos y acceder los beneficios, servicios gerontológicos-sociales, entre otros.
- Gestionar alianzas estratégicas con diferentes entidades públicas y privadas para brindar los servicios de acompañamiento.
- Identificar necesidades de los asegurados para generar propuestas de nuevos servicios o mejoras a los existentes.
- Conducir, ejecutar y supervisar los servicios gerontológicos-sociales y otros, que se brinden en las diferentes modalidades.
- Gestionar los reconocimientos a nuestros asegurados según los protocolos.

Asimismo, se vienen formulando los procesos de nivel 2 con la asistencia de la Oficina de Ingeniería de Procesos.

2.2. Reducción de tiempos

La ONP brinda prestaciones gerontológico-sociales a sus asegurados en 11 sedes físicas según horarios a atención. Actualmente, no existen tiempos de espera para el acceso a las mismas.

2.3. Reducción de costos

La ONP ha realizado un análisis de eficiencia de las prestaciones sociales otorgadas mediante talleres (costo por hora de taller) en comparación con otras entidades que brindan prestaciones similares.

2.4. Atención oportuna a la población

La oportunidad de atención es medida en el nivel de satisfacción de los pensionistas que han recibido los servicios en las sedes de Yuyaq Casa del Pensionista, siendo del 98.5% en la última encuesta de satisfacción de setiembre del 2022.

Se declara haber respondido considerando los siguientes aspectos:

- 2.1. Mejora de procesos (reducción de pasos en el proceso)
- 2.2. Reducción de tiempos
- 2.3. Reducción de costos
- 2.4. Atención oportuna a la población

3. ¿Qué decisiones ha tomado en el período en el cargo para incrementar la **calidad** en el servicio de *Acompañamiento*?

3.1. Estado de la calidad del servicio al iniciar la gestión

La calidad objetiva del servicio no se correspondía con un enfoque gerontológico social, se realizan acciones de acompañamiento a demanda con un enfoque de responsabilidad social. Las actividades de acompañamiento se realizan en forma de talleres y charlas, acciones conmemorativas, encuentros intergeneracionales, funciones culturales, llamadas de soporte emocional y motivacionales a pensionistas, entre otras.

La información registrada en la Sección IV del Informe de Rendición de Cuentas de Titulares tiene carácter de declaración jurada

ANEXO 14

SECCIÓN IV RESULTADOS DE LA GESTIÓN DEL TITULAR POR CADA SERVICIO PÚBLICO DEL INFORME DE RENDICIÓN DE CUENTAS DE TITULARES

0635 - OFICINA DE NORMALIZACIÓN PREVISIONAL
LIMA – LIMA – LIMA

3.2. Medidas adoptadas

La ONP implementó las siguientes mejoras, que se encuentran en la Directiva que establece la cartera de servicios gerontológicos-sociales para las personas adultas mayores aseguradas al Sistema Nacional de Pensiones (Resolución Jefatura N° 175-2022-ONP/JF):

- Hace explícito el conjunto de beneficios y prestaciones institucionales de tipo social (cartera de servicios) orientadas a las personas adultas mayores afiliadas al sistema nacional de pensiones, con el objetivo de garantizar su dignidad, bienestar, promover su independencia y autonomía.
- Define los escenarios de intervención de las actividades de acompañamiento, incluyendo personas adultas mayores con condición de autovalencia, fragilidad y dependencia.
- Enmarca las actividades de acompañamiento de la ONP, en los enfoques actuales de las ciencias del envejecimiento (gerontología social), reconociendo a este como un proceso gradual que se desarrolla durante el curso de vida y que conlleva cambios biológicos, fisiológicos, psico-sociales y funcionales de variadas consecuencias, las cuales se asocian con interacciones dinámicas y permanentes entre el sujeto y su medio.
- Establece un conjunto de actividades de tipo taller para el abordaje de la dimensión funcional, cognitiva, emocional y social de la persona adulta mayor, que se encuentren informados por la mejor evidencia científica disponible.
- Establece un conjunto de instrumentos de medición para realizar la medición basal, seguimiento y evaluación de los resultados de los diferentes talleres que se ofrecen a la persona adulta mayor.
- Establece los aspectos técnicos de la ejecución de los talleres respecto a la segmentación de los participantes, número de participantes, duración de cada taller, características de los ambientes, metodología de ejecución, programación y reporte, e información, difusión e inscripción.
- Incorpora actividades para la ejecución de los talleres en coordinación con las organizaciones del espacio territorial por medio convenios y/o alianzas, considerando las necesidades y expectativas de esa población.

3.3. Estado de la calidad del servicio al finalizar la gestión

La calidad del servicio es medida en el nivel de satisfacción de los pensionistas que han recibido los servicios en las sedes de Yuyaq Casa del Pensionista, siendo del 98.5% en la última encuesta de satisfacción de setiembre del 2022.

Se declara haber respondido considerando los siguientes aspectos:

- 3.1. Estado de la calidad del servicio al iniciar la gestión
- 3.2. Medidas adoptadas
- 3.3. Estado de la calidad del servicio al finalizar la gestión

4. ¿Qué decisiones ha tomado para que la provisión del servicio de *Acompañamiento* resuelva el problema de la población (**eficacia**) durante el periodo en el cargo?

4.1. Objetivos establecidos al inicio de la gestión

La ONP desplegó iniciativas de fortalecimiento del equipo de servidores civiles, entre las cuales tenemos:

- Reasignar y homogenizar funciones al interior de la Unidad Funcional de Acompañamiento.
- Fortalecer capacidades en gerontología social.
- Seleccionar de servidores civiles para el otorgamiento de las nuevas prestaciones sociales.
- Brindar un programa de asistencia técnica para la aplicación de escalas de evaluación a las Personas Adultas Mayores.
- Ejecutar acciones de capacitación continuas entre los servidores de la Unidad Funcional de Acompañamiento.

4.2. Objetivos logrados al final de la gestión

A la fecha se ha logrado:

- 100% de servidores civiles con funciones reasignadas y homogenizadas al interior de la Unidad Funcional de Acompañamiento.
- 8 servidoras civiles (analistas de programas de sociales) cursando el diplomado de gerontología social de la Pontificia Universidad Católica del Perú.
- 25 servidoras civiles (analistas de programas de sociales) reciben asistencia técnica para la aplicación de los instrumentos de la valoración geriátrica integral a cargo del Instituto de Gerontología de la Universidad Peruana Cayetano Heredia.

La información registrada en la Sección IV del Informe de Rendición de Cuentas de Titulares tiene carácter de declaración jurada

ANEXO 14

SECCIÓN IV RESULTADOS DE LA GESTIÓN DEL TITULAR POR CADA SERVICIO PÚBLICO DEL INFORME DE RENDICIÓN DE CUENTAS DE TITULARES

0635 - OFICINA DE NORMALIZACIÓN PREVISIONAL
LIMA – LIMA – LIMA

- 18 servidores civiles incorporados mediante concurso público para los puestos de analista de programas sociales, asistente de programas sociales, analista en cuidado de la dependencia y asistente en orientación al usuario.

Se declara haber respondido considerando los siguientes aspectos:

- 4.1. Objetivos establecidos al inicio de la gestión
- 4.2. Objetivos logrados al final de la gestión

5. ¿Qué decisiones ha tomado para que el servicio de *Acompañamiento* se entregue con **oportunidad** durante el periodo en el cargo?

- 5.1. La situación de entrega del servicio al iniciar la gestión
Se cuenta con una programación de talleres y otras actividades que se actualiza mensualmente en cada Casa Yuyaq a nivel nacional, así como en Yuyaq Digital.
- 5.2. Medidas Adoptadas para brindar un servicio oportuno
Se ha solicitado la provisión de talleres para el primer trimestre 2023, a fin de evitar dejar desabastecidas las prestaciones sociales dirigidas a nuestras/os pensionistas adultas/os mayores.
- 5.3. La situación de entrega del servicio a finalizar la gestión
Al mes de diciembre de 2022, la ONP ha cumplido con la ejecución de los talleres programados (presenciales y virtuales), estimando culminar a mediados del mes.

Se declara haber respondido considerando los siguientes aspectos:

- 5.1. La situación de entrega del servicio al iniciar la gestión
- 5.2. Medidas Adoptadas para brindar un servicio oportuno
- 5.3. La situación de entrega del servicio a finalizar la gestión

6. ¿Qué decisiones ha tomado en el periodo a cargo para asegurar el uso adecuado de recursos financieros (**economía**) en la gestión del servicio de *Acompañamiento*?

- 6.1. Situación de los recursos financieros al iniciar la gestión
Al iniciar la gestión, la Unidad Funcional tuvo un PIA asignado de 768,342.00 soles, destinado principalmente a los servicios de talleristas (52%).
- 6.2. Medidas adoptadas para el uso adecuado de los recursos financieros
 - Se fortalecieron las competencias de los servidores civiles que ejecutan los procesos del sistema de abastecimiento a nivel de la Unidad Funcional.
 - Todos los servidores civiles firmaron las declaraciones juradas de compromisos específicos (DCE) donde se comprometen a actuar acorde a los valores institucionales y a sumarse a la lucha contra la corrupción y el soborno.
- 6.3. Situación de los recursos financieros al finalizar la gestión
A la fecha, la Unidad Funcional tiene un PIM de 990,083,00 soles con una certificación del 80%, este incremento estuvo relacionado a la ejecución de un servicio para el proyecto piloto de acompañamientos psicológico y sociales para los pensionistas que reciben el bono por cuidado permanente por un monto de 148,500.00 soles.

Se declara haber respondido considerando los siguientes aspectos:

- 6.1. Situación de los recursos financieros al iniciar la gestión
- 6.2. Medidas adoptadas para el uso adecuado de los recursos financieros
- 6.3. Situación de los recursos financieros al finalizar la gestión

La información registrada en la Sección IV del Informe de Rendición de Cuentas de Titulares tiene carácter de declaración jurada

ANEXO 14

SECCIÓN IV
RESULTADOS DE LA GESTIÓN DEL TITULAR POR CADA SERVICIO PÚBLICO
DEL INFORME DE RENDICIÓN DE CUENTAS DE TITULARES

0635 - OFICINA DE NORMALIZACIÓN PREVISIONAL
LIMA – LIMA – LIMA

FIRMA DEL TITULAR DE LA UE / TITULAR DE LA ENTIDAD NOMBRES Y APELLIDOS: LUIS GUILLERMO GRIMALDO PARRA CASAS CARGO: JEFE



Firmado digitalmente por:
PARRA CASAS Luis
Guillermo Grimaldo FAU 20254165035
soft
Motivo: Jefe
Fecha: 18/12/2022 15:48:47-0500

La información registrada en la Sección IV del Informe de Rendición de Cuentas de Titulares tiene carácter de declaración jurada

ANEXO 14

SECCIÓN IV
RESULTADOS DE LA GESTIÓN DEL TITULAR POR CADA SERVICIO PÚBLICO
DEL INFORME DE RENDICIÓN DE CUENTAS DE TITULARES

0635 - OFICINA DE NORMALIZACIÓN PREVISIONAL
LIMA – LIMA – LIMA

TITULAR DE LA ENTIDAD : LUIS GUILLERMO GRIMALDO PARRA CASAS
CARGO : JEFE
PERIODO EN EL CARGO : DEL 01/12/2022 A LA ACTUALIDAD

UNIDAD EJECUTORA OFICINA DE NORMALIZACIÓN PREVISIONAL
SECTOR 01: ECONOMÍA Y FINANZAS
GRUPO 01.01: SISTEMAS DE PENSIONES
SERVICIO: ACREDITACIÓN DE APORTES

1. ¿Qué decisiones ha tomado en el período en el cargo para incrementar la **cobertura** en el servicio *Acreditación de aportes*?

- 1.1. Estado en que se encontró el servicio publico
El servicio de acreditación de aportes se encontraba en proceso de implementación de las iniciativas de la acreditación en línea y los criterios para la acreditación estaban alineados solo al Reglamento Unificado de las Normas Legales que Regulan el Sistema Nacional de Pensiones.
- 1.2. Principales indicadores
 - Porcentaje de actividades del plan de trabajo ejecutadas conforme a lo programado.
 - Porcentaje de solicitudes de acreditación anticipada atendidas.
 - Porcentaje de registros del Sistema de Cuenta Individual de Empleadores y Asegurados (SCIEA) poblados en la Base de Datos Institucional (BDI).
- 1.3. Medidas adoptadas
 - Las iniciativas para la automatización de los reportes de aportes acreditados ya culminaron su implementación, actualmente nos encontramos en la etapa de monitoreo y seguimiento.
 - Se ha flexibilizado la acreditación de aportes de conformidad a la Directiva de Gestión de Aportes N° 006-2021-ONP/JF, mediante cartillas e instructivos puestos a disposición de todo el personal de la ONP.
- 1.4. Resultados logrados en la población
 - Acreditación de aportes en línea con la información que se recibe mensualmente de SUNAT en base a la declaración de empleadores.
 - Poblamiento de nuestra Base de Datos Institucional.
 - Se ha puesto a disposición de los asegurados el reporte de aportes a través de medios digitales.
 - Reducción del tiempo de atención a los requerimientos de los afiliados.
- 1.5. Limitaciones y dificultades
 - La data aún no se encuentra del todo integrada, por lo que, hacemos uso de consultas de algunos sistemas adicionales para recabar todos los aportes que se debe acreditar por un/a asegurado/a.
 - Se requiere continuar con las actividades relacionadas a la calidad del dato en la BDI para las entidades empleadores, personas y aportes.

Se declara haber respondido considerando los siguientes aspectos:

- 1.1. Estado en que se encontró el servicio publico
- 1.2. Principales indicadores
- 1.3. Medidas adoptadas
- 1.4. Resultados logrados en la población
- 1.5. Limitaciones y dificultades



Firmado digitalmente por:
PARRA CASAS Luis
Guillermo Grimaldo FAU 20254185035 soft
Motivo: Jefe
Fecha: 16/12/2022 15:40:54-0500

2. ¿Qué decisiones ha tomado en el período en el cargo para lograr **eficiencia** en la provisión del servicio *Acreditación de aportes*?

- 2.1. Mejora de procesos (reducción de pasos en el proceso)

La información registrada en la Sección IV del Informe de Rendición de Cuentas de Titulares tiene carácter de declaración jurada

ANEXO 14

SECCIÓN IV RESULTADOS DE LA GESTIÓN DEL TITULAR POR CADA SERVICIO PÚBLICO DEL INFORME DE RENDICIÓN DE CUENTAS DE TITULARES

0635 - OFICINA DE NORMALIZACIÓN PREVISIONAL
LIMA – LIMA – LIMA

- Implementación del reporte de aportes acreditados en los canales digitales "Zona Segura" en el Portal Web, el APP móvil y Tótem.
 - Implementación de los tubos operacionales.
- 2.2. Reducción de tiempos
Se ha reducido el tiempo de respuesta del requerimiento de los afiliados con la implementación y automatización de los aportes en línea con la información proveniente de SUNAT (a partir de Julio 1999) así como del poblamiento de aportes de nuestras fuentes de información SCIEA.
- 2.3. Reducción de costos
No aplica
- 2.4. Atención oportuna a la población
Los requerimientos de prestaciones previsionales se han atendido oportunamente mediante la ampliación de la capacidad operativa (contratación de personal)

Se declara haber respondido considerando los siguientes aspectos:

- 2.1. Mejora de procesos (reducción de pasos en el proceso)
- 2.2. Reducción de tiempos
- 2.3. Reducción de costos
- 2.4. Atención oportuna a la población

3. ¿Qué decisiones ha tomado en el período en el cargo para incrementar la **calidad** en el servicio *Acreditación de aportes*?

- 3.1. Estado de la calidad del servicio al iniciar la gestión
Solo se contaba con el control de calidad por cada proceso core de la ONP.
- 3.2. Medidas adoptadas
 - La inclusión del Sistema de Gestión Antisoborno en el proceso.
 - Control de calidad las solicitudes de denegatoria de pensión.
 - Control de calidad de la correcta generación de los pedidos de verificación.
 - Revisión muestral de solicitudes culminadas.
- 3.3. Estado de la calidad del servicio al finalizar la gestión
Reducción de reprocesos en las denegatorias y en la generación de pedidos de verificación.

Se declara haber respondido considerando los siguientes aspectos:

- 3.1. Estado de la calidad del servicio al iniciar la gestión
- 3.2. Medidas adoptadas
- 3.3. Estado de la calidad del servicio al finalizar la gestión

4. ¿Qué decisiones ha tomado para que la provisión del servicio *Acreditación de aportes* resuelva el problema de la población (**eficacia**) durante el periodo en el cargo?

- 4.1. Objetivos establecidos al inicio de la gestión
Reducir la labor de verificación en campo para aminorar el tiempo de atención de las solicitudes.
- 4.2. Objetivos logrados al final de la gestión
 - Implementación y automatización de las mejoras funcionales.
 - Flexibilización de los criterios para acreditar aportes.

Se declara haber respondido considerando los siguientes aspectos:

- 4.1. Objetivos establecidos al inicio de la gestión
- 4.2. Objetivos logrados al final de la gestión

La información registrada en la Sección IV del Informe de Rendición de Cuentas de Titulares tiene carácter de declaración jurada

ANEXO 14

SECCIÓN IV
RESULTADOS DE LA GESTIÓN DEL TITULAR POR CADA SERVICIO PÚBLICO
DEL INFORME DE RENDICIÓN DE CUENTAS DE TITULARES

0635 - OFICINA DE NORMALIZACIÓN PREVISIONAL
LIMA – LIMA – LIMA

5. ¿Qué decisiones ha tomado para que el servicio *Acreditación de aportes* se entregue con **oportunidad** durante el periodo en el cargo?

- 5.1. La situación de entrega del servicio al iniciar la gestión
- La información de los aportes a las/los afiliadas/os se remitían a través de zona segura solo de los periodos declarados el cual provenían de la información que remitía la SUNAT a través de los periodos declarados por los empleadores, sin embargo, no se indicaba si estaban acreditados o no.
 - La evaluación se hacía sin considerar los criterios de flexibilización adoptados durante el año 2022, es decir, se generaba mas labor de campo, ocasionando demora en la atención de las solicitudes de los asegurados.
- 5.2. Medidas Adoptadas para brindar un servicio oportuno
- Impulsar la automatización de las reglas de acreditación en línea con los periodos de aportes proporcionados por SUNAT, así como el reporte de aportes con estado de acreditación para que se encuentre disponible en los canales digitales de la ONP.
 - Implementación y automatización de las mejoras funcionales.
- 5.3. La situación de entrega del servicio a finalizar la gestión
- Entrega de forma oportuna del reporte de aportes con estado de acreditación a través de los canales disponibilizados.
 - Entregar de forma oportuna los estados de cuenta ante la flexibilización de los criterios para acreditar aportes.

Se declara haber respondido considerando los siguientes aspectos:

- 5.1. La situación de entrega del servicio al iniciar la gestión
5.2. Medidas Adoptadas para brindar un servicio oportuno
5.3. La situación de entrega del servicio a finalizar la gestión

6. ¿Qué decisiones ha tomado en el periodo a cargo para asegurar el uso adecuado de recursos financieros (**economía**) en la gestión del servicio *Acreditación de aportes*?

- 6.1. Situación de los recursos financieros al iniciar la gestión
No aplica.
- 6.2. Medidas adoptadas para el uso adecuado de los recursos financieros
No aplica.
- 6.3. Situación de los recursos financieros al finalizar la gestión
No aplica.

Se declara haber respondido considerando los siguientes aspectos:

- 6.1. Situación de los recursos financieros al iniciar la gestión
6.2. Medidas adoptadas para el uso adecuado de los recursos financieros
6.3. Situación de los recursos financieros al finalizar la gestión

FIRMA DEL TITULAR DE LA UE / TITULAR DE LA ENTIDAD

NOMBRES Y APELLIDOS: LUIS GUILLERMO GRIMALDO PARRA CASAS

CARGO: JEFE

La información registrada en la Sección IV del Informe de Rendición de Cuentas de Titulares tiene carácter de declaración jurada

ANEXO 14

SECCIÓN IV
RESULTADOS DE LA GESTIÓN DEL TITULAR POR CADA SERVICIO PÚBLICO
DEL INFORME DE RENDICIÓN DE CUENTAS DE TITULARES

0635 - OFICINA DE NORMALIZACIÓN PREVISIONAL
LIMA – LIMA – LIMA

TITULAR DE LA ENTIDAD : LUIS GUILLERMO GRIMALDO PARRA CASAS
CARGO : JEFE
PERIODO EN EL CARGO : DEL 01/12/2022 A LA ACTUALIDAD

UNIDAD EJECUTORA : OFICINA DE NORMALIZACIÓN PREVISIONAL
SECTOR : ECONOMÍA Y FINANZAS
GRUPO : SISTEMAS DE PENSIONES
SERVICIO : ASESORAMIENTO

1. ¿Qué decisiones ha tomado en el período en el cargo para incrementar la **cobertura** en el servicio *Asesoramiento*?

- 1.1. Estado en que se encontró el servicio publico
Al iniciar la gestión se atendían en prom. 28,433 formularios mensuales mediante el Canal de atención ONP Virtual, 69,214 llamadas telefónicas mensuales mediante el Canal Telefónico ONP Te Escucha, 53,976 chats mediante el Canal Web chat/ WhatsApp y se realizaba atención previsional presencial mensual a 33,977 usuarios en los Centros de Atención y a 9,415 usuarios en los Canales de Atención Alternativos y Centros MAC, teniendo una atención prom. mensual de 195,015 usuarios/os a través de los diferentes canales de atención.
- 1.2. Principales indicadores
 - Porcentaje de formularios de pensionamiento atendidos a través de los canales no presenciales (ingresados por onpvirtual.pe).
 - Porcentaje de llamadas atendidas por el canal telefónico ONP Te escucha.
 - Porcentaje de clientes atendidos con tiempo de espera menor a 15 minutos en los centros de atención y canales alternativos.
- 1.3. Medidas adoptadas
Se realizaron operativos para el desembalse y registro de solicitudes y la contratación de locadores de servicios para atender las actividades del proceso O6-Asesoría Previsional.
- 1.4. Resultados logrados en la población
Al 10/12/2022, se atiende en prom. 25,941 formularios mensuales mediante el Canal de atención ONP Virtual, 64,613 llamadas telefónicas atendidas mediante el Canal Telefónico ONP Te Escucha, 41,888 chats mediante el Canal Web chat/ WhatsApp y se realiza atención previsional presencial mensual promedio a 38,687 usuarios en los Centros de Atención y a 9,366 usuarios en los Canales de Atención Alternativos y Centros MAC, logrando una atención prom. mensual de 180,495 usuarios a través de los diferentes canales de atención.
- 1.5. Limitaciones y dificultades
 - De acuerdo con el dimensionamiento de personal, se concluye que para atender el 100% de la demanda estimada en nuestros diferentes canales de atención se sustenta la necesidad de contratar a ciento setenta y ocho (178) asesores previsionales adicionales.
 - El 03/11/2022 concluye el Servicio de atención telefónica y virtual - SATV ante la negativa del contratista a suscribir la Contratación Complementaria del servicio en mención. Por lo que, se activa el plan de contingencia mediante el cual se reasignan 40 asesores previsionales ONP a los 30 ya existentes para brindar asesoría telefónica, a fin de atender la demanda de llamadas telefónicas a través del canal ONP Te escucha.
 - Se iniciaron las gestiones para la contratación de los 178 servidores CAS durante el mes de diciembre 2022 y la contratación directa de 128 servidores en el mes de enero de 2023.
 - Limitaciones en el aplicativo a través del cual ingresan los formularios que registran los usuarios.

Se declara haber respondido considerando los siguientes aspectos:

- 1.1. Estado en que se encontró el servicio publico
- 1.2. Principales indicadores
- 1.3. Medidas adoptadas
- 1.4. Resultados logrados en la población
- 1.5. Limitaciones y dificultades

La información registrada en la Sección IV del Informe de Rendición de Cuentas de Titulares tiene carácter de declaración jurada

ANEXO 14

SECCIÓN IV RESULTADOS DE LA GESTIÓN DEL TITULAR POR CADA SERVICIO PÚBLICO DEL INFORME DE RENDICIÓN DE CUENTAS DE TITULARES

0635 - OFICINA DE NORMALIZACIÓN PREVISIONAL
LIMA – LIMA – LIMA

2. ¿Qué decisiones ha tomado en el período en el cargo para lograr **eficiencia** en la provisión del servicio *Asesoramiento*?

- 2.1. Mejora de procesos (reducción de pasos en el proceso)
Se realizó el mapeo de los procesos O6-Asesoría previsional y O13-Gestión de canales mediante la elaboración de los flujos de los procesos de nivel 1: O6.1 - Asesoría (O6.1.1- Asesoría personalizada presencial, O6.1.2- Asesoría personalizada virtual) y O6.2 - Registro integral de solicitudes (O6.2.1-Atención de solicitud de ejecución inmediata, O6.2.2-Registro de solicitud 19990, O6.2.3-Registro de solicitud 18846, O6.2.4-Registro de solicitud 20530 y otros regímenes especiales por encargo, O6.2.5-Registro de solicitud 30003, O6.2.6-Registro de solicitud SCTR – Siniestros, O6.2.7 Registro de solicitud LDI – Libre Desafiliación Informada, O6.2.8-Registro de solicitud FCJMMS para el sistema privado de pensiones SPP, O6.2.9-Validación y registro de solicitud de bono de reconocimiento, complementario y pensión complementaria), O13.1-Evaluación, diseño e implementación de canales de atención, O13.2-Seguimiento y evaluación de canales de atención, O13.3-Supervisión de los servicios tercerizados, O13.4-Atención de requerimientos de apoyo logístico y/o tecnológico y O13.5-Gestión y control del proceso gestión de canales.
- 2.2. Reducción de tiempos
Al 28 de febrero de 2022, fecha en que se recibe el proceso O6- Asesoría previsional, se tenía el tiempo de atención con un stock de formularios de 33,749 mil formularios pendientes de atención y actualmente se encuentra en 1,363 formularios en proceso de atención.
- 2.3. Reducción de costos
No aplica.
- 2.4. Atención oportuna a la población
Al iniciar la gestión se tenía un porcentaje de abandono de 20.86% de llamadas telefónicas y al 10 de diciembre de 2022 se encuentra en 1.7%.

Se declara haber respondido considerando los siguientes aspectos:

- 2.1. Mejora de procesos (reducción de pasos en el proceso)
- 2.2. Reducción de tiempos
- 2.3. Reducción de costos
- 2.4. Atención oportuna a la población

3. ¿Qué decisiones ha tomado en el período en el cargo para incrementar la **calidad** en el servicio *Asesoramiento*?

- 3.1. Estado de la calidad del servicio al iniciar la gestión
Al iniciar la gestión se tenía un porcentaje de satisfacción del 99.25% de acuerdo a las encuestas realizadas conforme al Modelo de Gestión de Calidad.
- 3.2. Medidas adoptadas
Se continúa con la realización de las reuniones de calidad y la aplicación de encuestas en los Centros de Atención a nivel nacional.
- 3.3. Estado de la calidad del servicio al finalizar la gestión
Al 10 de diciembre de 2022, se tiene un porcentaje de satisfacción del 99.57% en los Centros de Atención a nivel nacional, de acuerdo a las encuestas realizadas conforme al Modelo de Gestión de Calidad.

Se declara haber respondido considerando los siguientes aspectos:

- 3.1. Estado de la calidad del servicio al iniciar la gestión
- 3.2. Medidas adoptadas
- 3.3. Estado de la calidad del servicio al finalizar la gestión

4. ¿Qué decisiones ha tomado para que la provisión del servicio *Asesoramiento* resuelva el problema de la población (**eficacia**) durante el período en el cargo?

La información registrada en la Sección IV del Informe de Rendición de Cuentas de Titulares tiene carácter de declaración jurada

ANEXO 14

SECCIÓN IV RESULTADOS DE LA GESTIÓN DEL TITULAR POR CADA SERVICIO PÚBLICO DEL INFORME DE RENDICIÓN DE CUENTAS DE TITULARES

0635 - OFICINA DE NORMALIZACIÓN PREVISIONAL
LIMA – LIMA – LIMA

- 4.1. Objetivos establecidos al inicio de la gestión
- A fin de cumplir con el objetivo estratégico institucional OEI.04 MEJORAR la asesoría y el acompañamiento sobre los regímenes y seguros previsionales brindado a las/los aseguradas/os y potenciales aseguradas/os, se establece la actividad estratégica institucional AEI.04.01 Servicio de asesoramiento integral brindado para atender las necesidades y expectativas de las/los aseguradas/os y potenciales aseguradas/os respecto a los regímenes y seguros previsionales encargados a la ONP.
 - Asimismo, a fin de cumplir con el objetivo estratégico institucional OEI.02 MEJORAR la accesibilidad a los servicios previsionales para la atención de las/los aseguradas/os y público en general se establece la actividad estratégica institucional AEI.02.01 Canales de atención accesibles implementados para las/los aseguradas/os y público en general.
- 4.2. Objetivos logrados al final de la gestión
- Al finalizar la gestión al 10 de diciembre de 2022, la ONP atiende en promedio 25,941 formularios mensuales mediante el Canal de atención ONP Virtual, 64,613 llamadas telefónicas atendidas mediante el Canal Telefónico ONP Te Escucha, 41,888 chats mediante el Canal Web chat/ WhatsApp y se realiza atención previsional presencial mensual promedio a 38,687 usuarios en los Centros de Atención y a 9,366 usuarios en los Canales de Atención Alternativos y Centros MAC.
 - Adicionalmente, en el marco de acercar los servicios previsionales a los asegurados y ciudadanía en general, al 2022 la ONP cuenta con 124* canales de atención presencial, sobre todo en regiones de sierra y selva que son las que tienen más dificultades de acceso a los servicios de internet y donde la brecha digital es más evidente.
*23 centros de atención, 13 canales alternativos de atención, 10 Centros MAC, 78 MAC Express.

Se declara haber respondido considerando los siguientes aspectos:

- 4.1. Objetivos establecidos al inicio de la gestión
4.2. Objetivos logrados al final de la gestión

5. ¿Qué decisiones ha tomado para que el servicio *Asesoramiento* se entregue con **oportunidad** durante el periodo en el cargo?

- 5.1. La situación de entrega del servicio al iniciar la gestión
Al inicio de la gestión se tenían 20 Centros de Atención a nivel nacional y convenios con entidades públicas y privadas donde se implementó Canales Alternativos de Atención.
Asimismo, se atendían en promedio 28,433 formularios mensuales mediante el Canal de atención ONP Virtual, 69,214 llamadas telefónicas mensuales mediante el Canal Telefónico ONP Te Escucha, 53,976 chats mediante el Canal Web chat/ WhatsApp y se realizaba atención previsional presencial mensual a 33,977 usuarios en los Centros de Atención y a 9,415 usuarios en los Canales de Atención Alternativos y Centros MAC, teniendo una atención promedio mensual de 195,015 usuarias/os a través de los diferentes canales de atención.
- 5.2. Medidas Adoptadas para brindar un servicio oportuno
Se continuó con las gestiones para la apertura de nuevos Centros de Atención a nivel nacional a fin de acercar el servicio de asesoramiento al público usuario y a partir del 04 de noviembre de 2022 se activó el plan de contingencia mediante el cual se reasignan 40 asesores previsionales ONP para brindar asesoría telefónica, a fin de atender la demanda de llamadas telefónicas a través del canal ONP Te escucha, ante el término del contrato del Servicio de atención telefónica y virtual – SATV; asimismo se iniciaron las gestiones para la contratación de los 178 servidores CAS durante el ejercicio 2022 y la contratación directa de 128 servidores a partir de enero 2023.
- 5.3. La situación de entrega del servicio a finalizar la gestión
- En el marco de acercar los servicios previsionales a los asegurados y ciudadanía en general, al 2022 la ONP cuenta con 124* canales de atención presencial, sobre todo en regiones de sierra y selva que son las que tienen más dificultades de acceso a los servicios de internet y donde la brecha digital es más evidente.
*23 centros de atención, 13 canales alternativos de atención, 10 Centros MAC, 78 MAC Express.
 - En el mes de setiembre se redujo el stock de formularios virtuales pendientes de atención, pasando de 38 mil en abril a aproximadamente 1,600 en el último mes.
 - El servicio atención telefónica y virtual a la fecha es atendido íntegramente por personal de la ONP.

La información registrada en la Sección IV del Informe de Rendición de Cuentas de Titulares tiene carácter de declaración jurada

ANEXO 14

SECCIÓN IV
RESULTADOS DE LA GESTIÓN DEL TITULAR POR CADA SERVICIO PÚBLICO
DEL INFORME DE RENDICIÓN DE CUENTAS DE TITULARES

0635 - OFICINA DE NORMALIZACIÓN PREVISIONAL
LIMA – LIMA – LIMA

Se declara haber respondido considerando los siguientes aspectos:

- 5.1. La situación de entrega del servicio al iniciar la gestión
- 5.2. Medidas Adoptadas para brindar un servicio oportuno
- 5.3. La situación de entrega del servicio a finalizar la gestión

6. ¿Qué decisiones ha tomado en el periodo a cargo para asegurar el uso adecuado de recursos financieros (**economía**) en la gestión del servicio *Asesoramiento*?

6.1. Situación de los recursos financieros al iniciar la gestión
A fin de cumplir con el objetivo estratégico institucional OEI.04 MEJORAR la asesoría y el acompañamiento sobre los regímenes y seguros previsionales brindado a las/los aseguradas/os y potenciales aseguradas/os, se establece la actividad estratégica institucional AEI.04.01 Servicio de asesoramiento integral brindado para atender las necesidades y expectativas de las/los aseguradas/os y potenciales aseguradas/os respecto a los regímenes y seguros previsionales encargados a la ONP y se identificaron dos Actividades operativas en el Plan Operativo Institucional Anual 2022: *"Identificación de mejoras a implementar para fortalecer el servicio de asesoramiento"* e *"Implementación de mejoras para fortalecer el servicio de asesoramiento"*, asignándose un presupuesto de S/ 6,150,116 y S/ 6,150,115 respectivamente.

6.2. Medidas adoptadas para el uso adecuado de los recursos financieros
A partir del presupuesto asignado a fin de dar cumplimiento a las actividades operativas institucionales asociadas al servicio de asesoramiento y por ende a los Objetivos estratégicos institucionales, se realizaron requerimientos de contrataciones de bienes y servicios, así como contrataciones de personal que contribuyeron a la atención de las actividades del proceso, cuyas acciones se encuentran a cargo de la Oficina de la Oficina de administración (OAD), Oficina de Planeamiento, Presupuesto y Evaluación de la Gestión (OPG) y Oficina de Recursos Humanos (ORH), según el tipo de contratación.

6.3. Situación de los recursos financieros al finalizar la gestión
Se encuentran en un nivel de avance de acuerdo a la programación anual.

Se declara haber respondido considerando los siguientes aspectos:

- 6.1. Situación de los recursos financieros al iniciar la gestión
- 6.2. Medidas adoptadas para el uso adecuado de los recursos financieros
- 6.3. Situación de los recursos financieros al finalizar la gestión

FIRMA DEL TITULAR DE LA UE / TITULAR DE LA ENTIDAD
NOMBRES Y APELLIDOS: LUIS GUILLERMO GRIMALDO PARRA CASAS
CARGO: JEFE

La información registrada en la Sección IV del Informe de Rendición de Cuentas de Titulares tiene carácter de declaración jurada

ANEXO 14

SECCIÓN IV

RESULTADOS DE LA GESTIÓN DEL TITULAR POR CADA SERVICIO PÚBLICO
DEL INFORME DE RENDICIÓN DE CUENTAS DE TITULARES

0635 - OFICINA DE NORMALIZACIÓN PREVISIONAL
LIMA – LIMA – LIMA

TITULAR DE LA ENTIDAD : LUIS GUILLERMO GRIMALDO PARRA CASAS
CARGO : JEFE
PERIODO EN EL CARGO : DEL 01/12/2022 A LA ACTUALIDAD

UNIDAD EJECUTORA : OFICINA DE NORMALIZACIÓN PREVISIONAL
SECTOR : ECONOMÍA Y FINANZAS
GRUPO : SISTEMAS DE PENSIONES
SERVICIO : COBERTURA DE TRABAJO DE RIESGO

1. ¿Qué decisiones ha tomado en el período en el cargo para incrementar la cobertura en el servicio de Cobertura de trabajo de riesgo?

- 1.1. Estado en que se encontró el servicio publico
 - El sistema informático cuenta con un proceso de emisión de pólizas, sin embargo, se debe contar también con un módulo que administre la cobranza de las primas emitidas y el Recupero de la Cobertura Supletoria.
 - En el 2021, Rímac Cía. de Seguros, comunico su retiro del mercado del SCTR Pensión, así mismo las aseguradoras privadas endurecieron sus políticas de suscripción de pólizas a empresas mineras y pesca, lo que motivo a las mineras solicitar a la ONP los requisitos para emitir pólizas del SCTR Pensión, al ser esta actividad considerada de alta siniestralidad, generaría un riesgo alto en la cartera con la probabilidad de incrementar los costos de siniestros en la ONP. En lo que va del 2022 han contratado el SCTR con la ONP 3 empresas dedicadas a la actividad minera, asegurando a 83 trabajadores.
- 1.2. Principales indicadores
 - Promedio mensual de empleadores se incrementó de 791 a 1027 contratantes, creciendo en 30%.
 - El promedio mensual de asegurados paso de 235,844 a 246,658 trabajadores incrementándose en 5%.
 - El porcentaje de pólizas emitidas en el plazo de 2 días hábiles se incrementó en 9.34%, pasando de 87.60% a 96.93%.
- 1.3. Medidas adoptadas

Se ha solicitado a OTI las mejoras en el sistema informático del SCTR, a fin de implementar el módulo de administración de la cobranza de prima de seguros y del recupero de la cobertura supletoria, así como también se ha requerido desarrollar la aplicación web de autoservicios, donde el cliente podrá cotizar, pagar, emitir sus pólizas directamente, generar sus renovaciones y realizar consultas.
- 1.4. Resultados logrados en la población
 - Los resultados han sido favorables en la población, reflejando una mayor aceptación de empleadores y asegurados, siendo el sector privado el que más ha crecido porcentualmente, incrementando en 86% el número de trabajadores asegurados promedio, pasando de 3,034 a 5,636. Por el lado de los empleadores del sector privado, el incremento promedio fue del 36%, pasando de 579 a 789 contratantes. El sector publico también presento un incremento de empleadores en 12% y de asegurados en 4%.
 - Se atendió la solicitud de cobertura a los trabajadores mineros solicitado por sus empleadores que no fueron atendidos por las aseguradoras privadas.
- 1.5. Limitaciones y dificultades

Se han presentado dificultad en contactar al personal responsable de contratar las empresas privadas, debido a que mayor parte de ellas continúan realizando trabajo remoto es que las empresas no continúan operando.

Se declara haber respondido considerando los siguientes aspectos:

- 1.1. Estado en que se encontró el servicio publico
- 1.2. Principales indicadores
- 1.3. Medidas adoptadas
- 1.4. Resultados logrados en la población
- 1.5. Limitaciones y dificultades

La información registrada en la Sección IV del Informe de Rendición de Cuentas de Titulares tiene carácter de declaración jurada

ANEXO 14

SECCIÓN IV RESULTADOS DE LA GESTIÓN DEL TITULAR POR CADA SERVICIO PÚBLICO DEL INFORME DE RENDICIÓN DE CUENTAS DE TITULARES

0635 - OFICINA DE NORMALIZACIÓN PREVISIONAL
LIMA – LIMA – LIMA

2. ¿Qué decisiones ha tomado en el período en el cargo para lograr **eficiencia** en la provisión del servicio de *Cobertura de trabajo de riesgo*?

- 2.1. Mejora de procesos (reducción de pasos en el proceso)
 - En base a la aprobación de la Directiva N° 002-2022-ONP/GG, Directiva Sobre la Gestión del Seguro Complementario de Trabajo de Riesgo, se viene actualizando los flujos de procesos O11 Gestión Comercial SCTR.
 - Esto permitirá llevar un mejor control de las actividades de cotización y emisión de pólizas, a fin de mejorar la eficiencia en la emisión de pólizas cumpliendo en mayor cantidad la atención dentro de los plazos establecidos y enviados al cliente de manera virtual.
- 2.2. Reducción de tiempos
El proceso de emisión de pólizas se encuentra sistematizado, lo que permite la posibilidad de que el cliente pueda elegir recibir la póliza de manera física o virtual. Al ser el envío de la póliza de manera virtual, se eliminan los tiempos de empaque y envío de la póliza a mensajería y el tiempo de traslado hacia el domicilio del cliente.
- 2.3. Reducción de costos
El envío de manera virtual de la póliza reduce el costo de impresión de estas (papelería, mantenimiento de impresora, tóner, costo de mensajería).
- 2.4. Atención oportuna a la población
Al ser el SCTR un seguro obligatorio y que se requiere cada vez que ingresan a un centro de alto riesgo, el envío de la póliza de manera virtual permite al empleador contar con el documento de manera oportuna, así como también tiene a sus trabajadores coberturados en caso de accidente de trabajo o enfermedad profesional.

Se declara haber respondido considerando los siguientes aspectos:

- 2.1. Mejora de procesos (reducción de pasos en el proceso)
- 2.2. Reducción de tiempos
- 2.3. Reducción de costos
- 2.4. Atención oportuna a la población

3. ¿Qué decisiones ha tomado en el período en el cargo para incrementar la **calidad** en el servicio de *Cobertura de trabajo de riesgo*?

- 3.1. Estado de la calidad del servicio al iniciar la gestión
El servicio de recaudación de primas que se tenía con el Banco Interbank, contemplaba el servicio de corresponsalia con el banco de la nación, en este servicio el banco de la nación reportaba al banco Interbank los pagos de primas realizados por los clientes sin enviar los datos de los depositantes (RUC, nombre o razón social), lo que generaba un número de abonos no identificados, retrasando en más de 2 días o impidiendo la emisión de las pólizas.
- 3.2. Medidas adoptadas
 - El contrato bancario suscrito con el Banco de la Nación para que recaude directamente la prima de seguros del SCTR Pensión permite identificar los datos del depositante como el número de RUC, nombre y/o razón social, importe abonado y fecha del abono y el número de la orden de pago.
 - Se canceló el servicio de corresponsalia que tenía el Banco Interbank con el Banco de la Nación.
 - Se realizaron las coordinaciones con el banco Scotiabank a fin de reducir los tiempos de confirmación de los abonos de cheques de otros bancos pasando de 3 a 2 días hábiles.
- 3.3. Estado de la calidad del servicio al finalizar la gestión
La calidad del servicio de emisión de póliza se ha visto mejorado, apreciando un mayor número de pólizas emitidas dentro del plazo (pasando de 87.60% a 96.93%).

Se declara haber respondido considerando los siguientes aspectos:

- 3.1. Estado de la calidad del servicio al iniciar la gestión

La información registrada en la Sección IV del Informe de Rendición de Cuentas de Titulares tiene carácter de declaración jurada

ANEXO 14

SECCIÓN IV RESULTADOS DE LA GESTIÓN DEL TITULAR POR CADA SERVICIO PÚBLICO DEL INFORME DE RENDICIÓN DE CUENTAS DE TITULARES

0635 - OFICINA DE NORMALIZACIÓN PREVISIONAL
LIMA – LIMA – LIMA

- 3.2. Medidas adoptadas
- 3.3. Estado de la calidad del servicio al finalizar la gestión

4. ¿Qué decisiones ha tomado para que la provisión del servicio de *Cobertura de trabajo de riesgo* resuelva el problema de la población (**eficacia**) durante el periodo en el cargo?

- 4.1. Objetivos establecidos al inicio de la gestión
Emitir el 87% de las pólizas dentro del plazo de 2 días hábiles.
- 4.2. Objetivos logrados al final de la gestión
Se ha emitido el 96.93% de pólizas dentro de los 2 días hábiles, superando en 9.93 la meta POI.

Se declara haber respondido considerando los siguientes aspectos:

- 4.1. Objetivos establecidos al inicio de la gestión
- 4.2. Objetivos logrados al final de la gestión

5. ¿Qué decisiones ha tomado para que el servicio de *Cobertura de trabajo de riesgo* se entregue con **oportunidad** durante el periodo en el cargo?

- 5.1. La situación de entrega del servicio al iniciar la gestión
Del total de pólizas emitidas, el 87.60% se emitió en el plazo de 2 días hábiles.
- 5.2. Medidas Adoptadas para brindar un servicio oportuno
 - De las coordinaciones con los bancos recaudadores de prima de seguros, se logro reducir los tiempos de confirmación de abono a la cuenta de la ONP en los casos de cheques de otros bancos y cheques del mismo banco, permitiendo incrementar el numero de pólizas emitidas en el plazo de 2 días hábiles.
 - Así mismo el envío de las pólizas de manera virtual permitió que el cliente cuente con la cobertura de manera oportuna.
- 5.3. La situación de entrega del servicio a finalizar la gestión
Se ha incrementado el porcentaje de pólizas emitidas dentro de los 2 días hábiles llegando al 96.93%.

Se declara haber respondido considerando los siguientes aspectos:

- 5.1. La situación de entrega del servicio al iniciar la gestión
- 5.2. Medidas Adoptadas para brindar un servicio oportuno
- 5.3. La situación de entrega del servicio a finalizar la gestión

6. ¿Qué decisiones ha tomado en el periodo a cargo para asegurar el uso adecuado de recursos financieros (**economía**) en la gestión del servicio de *Cobertura de trabajo de riesgo*?

- 6.1. Situación de los recursos financieros al iniciar la gestión
Para emitir pólizas del SCTR, la ONP debe contar con el servicio de reaseguro que reasegure el 100% de las pólizas emitidas por la ONP, en ese sentido se le asigno un presupuesto de S/ 38,558,871, para ello la ONP debe emitir prima de seguros por S/51,057,827. Se venia ejecutando el 58% del presupuesto.
- 6.2. Medidas adoptadas para el uso adecuado de los recursos financieros
 - Se oriento la venta en captar a un mayor número de empresas privadas.
 - Por el lado del sector público sin descuidar la cartera de clientes del sector salud, se oriento la venta a los gobiernos locales y a participar en los procesos de contratación pública. Lo que nos permite cumplir con el 96.5% de las primas emitidas.
- 6.3. Situación de los recursos financieros al finalizar la gestión
Se viene ejecutando el 97% del presupuesto del servicio de reaseguro, pagando al reasegurador la suma de S/ 37,412,984.

La información registrada en la Sección IV del Informe de Rendición de Cuentas de Titulares tiene carácter de declaración jurada

ANEXO 14

**SECCIÓN IV
RESULTADOS DE LA GESTIÓN DEL TITULAR POR CADA SERVICIO PÚBLICO
DEL INFORME DE RENDICIÓN DE CUENTAS DE TITULARES**

0635 - OFICINA DE NORMALIZACIÓN PREVISIONAL
LIMA – LIMA – LIMA

Se declara haber respondido considerando los siguientes aspectos:

- 6.1. Situación de los recursos financieros al iniciar la gestión
- 6.2. Medidas adoptadas para el uso adecuado de los recursos financieros
- 6.3. Situación de los recursos financieros al finalizar la gestión

--

FIRMA DEL TITULAR DE LA UE / TITULAR DE LA ENTIDAD

NOMBRES Y APELLIDOS: LUIS GUILLERMO GRIMALDO PARRA CASAS

CARGO: JEFE

La información registrada en la Sección IV del Informe de Rendición de Cuentas de Titulares tiene carácter de declaración jurada

ANEXO 14

SECCIÓN IV
RESULTADOS DE LA GESTIÓN DEL TITULAR POR CADA SERVICIO PÚBLICO
DEL INFORME DE RENDICIÓN DE CUENTAS DE TITULARES

0635 - OFICINA DE NORMALIZACIÓN PREVISIONAL
LIMA – LIMA – LIMA

TITULAR DE LA ENTIDAD : LUIS GUILLERMO GRIMALDO PARRA CASAS
CARGO : JEFE
PERIODO EN EL CARGO : DEL 01/12/2022 A LA ACTUALIDAD

UNIDAD EJECUTORA : OFICINA DE NORMALIZACIÓN PREVISIONAL
SECTOR : ECONOMÍA Y FINANZAS
GRUPO : SISTEMAS DE PENSIONES
SERVICIO : CONTROL DE APORTES

1. ¿Qué decisiones ha tomado en el período en el cargo para incrementar la **cobertura** en el servicio *Control de aportes*?

- 1.1. Estado en que se encontró el servicio público
No se cuenta con un sistema que permita gestionar en forma automatizada la información de la recaudación, los aportes y las cuentas por cobrar del SNP y del FCR. El procesamiento de la información de aportes recaudados requiere la elaboración manual de reportes extraídos de la data remitida por SUNAT (Información de empleadoras/es, trabajadores, declaraciones y pagos al SNP y FCR, recaudación bruta y neta del SNP y FCR, devoluciones al SNP y FCR). Asimismo, hay limitaciones para el tratamiento de las cuentas por cobrar provenientes de las actividades de operación (SNP, Libre Desafiliación Informada, entre otras), debido a la falta de herramientas tecnológicas que permitan revisar y/o depurar la base de datos para una correcta clasificación y/o registro contable al cierre de cada periodo.
- 1.2. Principales indicadores
 - Control de las transferencias bancarias de la recaudación tributaria del SNP, cuya finalidad es controlar las diferencias entre la información de la recaudación del SNP enviada a través de las estadísticas diarias y la recaudación del SNP del mes transferida por la SUNAT a la ONP por la entidad bancaria. Al mes de noviembre 2022, el valor del indicador es 100%.
 - Control de las transferencias bancarias de la recaudación tributaria del FCR, cuya finalidad es controlar las diferencias entre los montos pagados por los empleadores en el mes, a través de formularios de pago ante la SUNAT por el FCJMMS, REP, FEP y COSAP y, la recaudación total FCR del mes transferida por la SUNAT a la ONP a través de entidades bancarias. Al mes de noviembre 2022, el valor del indicador es 100%.
 - Control de las transferencias de aportes acreditados a la ONP por los desafiliados del SPP, cuya finalidad es controlar el plazo de 30 días calendario contados a partir de la fecha de notificación de la Resolución de desafiliación a la AFP por parte de la SBS, que tienen las AFP para transferir a la ONP los aportes acreditados en las Cuentas Individuales de Capitalización declarados por las AFP en el Resit SPP para la Libre Desafiliación Informada. Este indicador es de periodicidad trimestral, al mes de setiembre 2022 tiene un valor de 100%.
- 1.3. Medidas adoptadas
 - Coordinaciones entre el personal de la Dirección de Producción, de la Oficina de Tecnologías de la Información y de la Oficina de Ingeniería de Procesos para el desarrollo de una Plataforma Tecnológica que incluya la administración y control de información de recaudación (SNP y FCR).
 - Seguimiento a las adecuaciones efectuadas a la Plataforma "Pago Fácil" en el marco de lo dispuesto en el DS N° 354-2020-EF para realizar el pago de aportes de manera virtual a través de la SUNAT, con la finalidad de identificar mejoras y optimización del servicio para facilitar el aporte facultativo al SNP.
- 1.4. Resultados logrados en la población
Las medidas tomadas coadyuvan al aseguramiento de la integridad de la recaudación y los aportes al SNP.
- 1.5. Limitaciones y dificultades
No se cuenta con un sistema que permita gestionar en forma automatizada la información de la recaudación, los aportes y las cuentas por cobrar del SNP y FCR, por lo cual el procesamiento de la información es no automatizado y se requiere de frecuentes reportes extraídos de la data remitida por la SUNAT (Información de empleadores, trabajadores, declaraciones y pagos al SNP y FCR, recaudación bruta y neta del SNP y FCR, devoluciones al SNP y FCR).

ANEXO 14

SECCIÓN IV RESULTADOS DE LA GESTIÓN DEL TITULAR POR CADA SERVICIO PÚBLICO DEL INFORME DE RENDICIÓN DE CUENTAS DE TITULARES

0635 - OFICINA DE NORMALIZACIÓN PREVISIONAL
LIMA – LIMA – LIMA

Se declara haber respondido considerando los siguientes aspectos:

- 1.1. Estado en que se encontró el servicio público
- 1.2. Principales indicadores
- 1.3. Medidas adoptadas
- 1.4. Resultados logrados en la población
- 1.5. Limitaciones y dificultades

2. ¿Qué decisiones ha tomado en el período en el cargo para lograr **eficiencia** en la provisión del servicio *Control de aportes*?

- 2.1. Mejora de procesos (reducción de pasos en el proceso)
 - Actualización de cartilla para el control de la recaudación correspondiente a la Libre Desafiliación Decreto Ley N° 20530 para asegurar la correcta ejecución en las actividades de cálculo de diferencial de aportes y control de transferencias de la CIC por parte de las AFP y evitar reprocesos.
 - Seguimiento a las adecuaciones efectuadas al servicio Pago Fácil para identificar mejoras y optimización del servicio para facilitar el aporte facultativo al SNP.
- 2.2. Reducción de tiempos
 - Disminución del tiempo empleado para el pago de aportes facultativos al SNP de manera virtual, a través de las adecuaciones al servicio Pago Fácil.
 - Disminución del tiempo empleado para la atención de solicitudes de información sobre la recaudación al SNP (áreas internas y externas), mediante la programación de reportes frecuentes.
- 2.3. Reducción de costos
No aplica.
- 2.4. Atención oportuna a la población
Seguimiento a la atención de consultas efectuadas por los afiliados con relación al uso del servicio Pago Fácil, que facilita el pago de aportes facultativo al SNP de manera virtual.

Se declara haber respondido considerando los siguientes aspectos:

- 2.1. Mejora de procesos (reducción de pasos en el proceso)
- 2.2. Reducción de tiempos
- 2.3. Reducción de costos
- 2.4. Atención oportuna a la población

3. ¿Qué decisiones ha tomado en el período en el cargo para incrementar la **calidad** en el servicio *Control de aportes*?

- 3.1. Estado de la calidad del servicio al iniciar la gestión
El control de aportes se realiza mediante la ejecución de actividades manuales para el registro y conciliación de la recaudación (SNP y FCR), cuya calidad de información puede verse afectada por error humano y la falta de herramientas tecnológicas para el procesamiento de información.
- 3.2. Medidas adoptadas
 - Seguimiento a las adecuaciones efectuadas al servicio Pago Fácil para facilitar el pago de aportes facultativos al SNP de manera virtual con la finalidad de identificar mejoras y optimización del servicio.
 - Reuniones de trabajo entre la DPR, la OTI y la OIP para el desarrollo de una Plataforma Tecnológica para la automatización de actividades para el control de la Recaudación del SNP y del FCR.
- 3.3. Estado de la calidad del servicio al finalizar la gestión
 - Se ha facilitado el pago de aportes facultativos al SNP de manera virtual conforme a la normativa vigente y se vienen evaluando alternativas para la optimización del servicio.
 - Se viene coordinando entre la DPR, la OTI y la OIP, la automatización de actividades para mejorar el control de la recaudación del SNP y del FCR.

Se declara haber respondido considerando los siguientes aspectos:

- 3.1. Estado de la calidad del servicio al iniciar la gestión

La información registrada en la Sección IV del Informe de Rendición de Cuentas de Titulares tiene carácter de declaración jurada

ANEXO 14

SECCIÓN IV RESULTADOS DE LA GESTIÓN DEL TITULAR POR CADA SERVICIO PÚBLICO DEL INFORME DE RENDICIÓN DE CUENTAS DE TITULARES

0635 - OFICINA DE NORMALIZACIÓN PREVISIONAL
LIMA – LIMA – LIMA

- 3.2. Medidas adoptadas
- 3.3. Estado de la calidad del servicio al finalizar la gestión

4. ¿Qué decisiones ha tomado para que la provisión del servicio *Control de aportes* resuelva el problema de la población (**eficacia**) durante el periodo en el cargo?

- 4.1. Objetivos establecidos al inicio de la gestión
 - Implementación de una Plataforma Tecnológica para la automatización de actividades para el control de la recaudación del SNP y del FCR.
 - Emisión de dispositivos normativos para facilitar el control de la recaudación del SNP y del FCR.
 - Seguimiento a las adecuaciones realizadas al servicio de Pago Fácil para facilitar el pago de aportes facultativos al SNP de manera virtual con la finalidad de identificar mejoras y optimización del servicio.
- 4.2. Objetivos logrados al final de la gestión
 - Se viene coordinando entre la DPR, la OTI y la OIP, la implementación de una Plataforma Tecnológica para la automatización de actividades para el control de la recaudación del SNP y del FCR.
 - Se actualizó la cartilla para el control de la recaudación correspondiente a la Libre Desafiliación Decreto Ley N° 20530.
 - Identificación de mejoras y optimización del servicio de Pago Fácil para facilitar el pago de aportes facultativos al SNP de manera virtual.

Se declara haber respondido considerando los siguientes aspectos:

- 4.1. Objetivos establecidos al inicio de la gestión
- 4.2. Objetivos logrados al final de la gestión

5. ¿Qué decisiones ha tomado para que el servicio *Control de aportes* se entregue con **oportunidad** durante el periodo en el cargo?

- 5.1. La situación de entrega del servicio al iniciar la gestión
 - La necesidad de continuar con el seguimiento a las adecuaciones efectuadas al Servicio de Pago Fácil con la finalidad de identificar mejoras y optimización del servicio para facilitar el pago de aportes facultativos.
 - La necesidad de documentar las actividades correspondientes al control de la recaudación correspondiente a la Libre Desafiliación Decreto Ley N°20530.
 - La necesidad de implementación de una Plataforma Tecnológica para la automatización de actividades para el control de la recaudación del SNP y del FCR.
- 5.2. Medidas Adoptadas para brindar un servicio oportuno
 - Implementación de una Plataforma Tecnológica para la automatización de actividades para el control de la Recaudación del SNP y del FCR.
 - Emisión de documento normativo para facilitar el control de la recaudación correspondiente a la Libre Desafiliación Decreto Ley N° 20530.
 - Seguimiento a las adecuaciones efectuadas al servicio de Pago Fácil con los criterios establecidos para el pago de aportes facultativos establecidos en el D.S N° 354-2020-EF. con la finalidad de identificar mejoras y optimización del servicio.
- 5.3. La situación de entrega del servicio a finalizar la gestión
 - Servicio de Pago Fácil alineado a la normatividad vigente, que facilita el pago de aportes facultativos al SNP de manera virtual, por el cual se viene efectuando el seguimiento correspondiente con la finalidad de identificar mejoras y optimización del servicio.
 - Se viene coordinando entre la DPR, la OTI y la OIP, la implementación de una Plataforma Tecnológica para la automatización de actividades para el control de la recaudación del SNP y del FCR.
 - Se actualizó la cartilla para el control de la recaudación correspondiente a la Libre Desafiliación Decreto Ley N° 20530.

Se declara haber respondido considerando los siguientes aspectos:

- 5.1. La situación de entrega del servicio al iniciar la gestión

La información registrada en la Sección IV del Informe de Rendición de Cuentas de Titulares tiene carácter de declaración jurada

ANEXO 14

SECCIÓN IV
RESULTADOS DE LA GESTIÓN DEL TITULAR POR CADA SERVICIO PÚBLICO
DEL INFORME DE RENDICIÓN DE CUENTAS DE TITULARES

0635 - OFICINA DE NORMALIZACIÓN PREVISIONAL
LIMA – LIMA – LIMA

- 5.2. Medidas Adoptadas para brindar un servicio oportuno
- 5.3. La situación de entrega del servicio a finalizar la gestión

6. ¿Qué decisiones ha tomado en el periodo a cargo para asegurar el uso adecuado de recursos financieros (**economía**) en la gestión del servicio *Control de aportes*?

- 6.1. Situación de los recursos financieros al iniciar la gestión
No Aplica.
- 6.2. Medidas adoptadas para el uso adecuado de los recursos financieros
No Aplica.
- 6.3. Situación de los recursos financieros al finalizar la gestión
No Aplica.

Se declara haber respondido considerando los siguientes aspectos:

- 6.1. Situación de los recursos financieros al iniciar la gestión
- 6.2. Medidas adoptadas para el uso adecuado de los recursos financieros
- 6.3. Situación de los recursos financieros al finalizar la gestión

FIRMA DEL TITULAR DE LA UE / TITULAR DE LA ENTIDAD

NOMBRES Y APELLIDOS: LUIS GUILLERMO GRIMALDO PARRA CASAS

CARGO: JEFE

La información registrada en la Sección IV del Informe de Rendición de Cuentas de Titulares tiene carácter de declaración jurada

ANEXO 14

SECCIÓN IV
RESULTADOS DE LA GESTIÓN DEL TITULAR POR CADA SERVICIO PÚBLICO
DEL INFORME DE RENDICIÓN DE CUENTAS DE TITULARES

0635 - OFICINA DE NORMALIZACIÓN PREVISIONAL
LIMA – LIMA – LIMA

TITULAR DE LA ENTIDAD : LUIS GUILLERMO GRIMALDO PARRA CASAS
CARGO : JEFE
PERIODO EN EL CARGO : DEL 01/12/2022 A LA ACTUALIDAD

UNIDAD EJECUTORA : OFICINA DE NORMALIZACIÓN PREVISIONAL
SECTOR : ECONOMÍA Y FINANZAS
GRUPO : SISTEMAS DE PENSIONES
SERVICIO : CULTURA PREVISIONAL

1. ¿Qué decisiones ha tomado en el período en el cargo para incrementar la cobertura en el servicio *Cultura Previsional*?

- 1.1. Estado en que se encontró el servicio publico
Mediante el Memorando N° 4192-2022-ONP/DPE, de fecha 21/07/2022, se encarga al Equipo de Trabajo de Atención al Asegurado de la Dirección de Prestaciones, las actividades relacionadas al Servicio de Cultura Previsional. Mediante el Informe N° 19-2022-ONP/DPE.AA de fecha 08/08/2022 dicho Equipo de Trabajo remite a la Dirección de Prestaciones, la propuesta de Plan de Trabajo para el servicio de Cultura Previsional.
- 1.2. Principales indicadores
 - Número de mecanismos identificados para promover la cultura previsional.
 - Porcentaje de mecanismos implementados.
 - Porcentaje de implementación de mecanismos para promover la cultura previsional de la ONP.
 - Tasa de variación porcentual de personas que se aseguran en los regimenes y seguros previsionales.
 - Cumplimiento de actividades previsionales ejecutadas en el periodo de acuerdo con lo planificado.
- 1.3. Medidas adoptadas
 - Se propuso la iniciativa de llegar con las actividades previsionales al 100% de los departamentos del Perú (incluida la Provincia Constitucional del Callao) para ello se efectuaron gestiones y coordinaciones con entidades públicas y privadas de los diferentes departamentos y regiones del país, a fin de brindarles jornadas previsionales.
 - Se elaboró un cronograma de actividades previsionales con el Ministerio de Relaciones Exteriores a fin de programar jornadas previsionales dirigidas a nuestros connacionales en el extranjero y personal administrativo de los respectivos consulados.
 - Se organizaron actividades previsionales dirigidas a trabajadoras del hogar e independientes.
 - En el último trimestre del año se organizó y desarrolló el 24/11, en el distrito de San Martin de Porres, la primera Feria Previsional como un mecanismo de promoción de la cultura previsional.
- 1.4. Resultados logrados en la población
 - Se ha logrado brindar jornadas previsionales en 24 departamentos; teniéndose programado para la quincena del presente mes, la Jornada Previsional en el departamento de Junín.
 - Se han realizado 84 charlas, logrando un alcance a 4,516 personas, entre las cuales se encuentran los segmentos representativos de las trabajadoras del hogar e independientes, así como nuestros connacionales en el extranjero y personal administrativo de los respectivos consulados.
 - La primera feria previsional organizada por la ONP consiguió acercar y difundir entre la población todos los servicios que ofrece la Entidad. La feria tuvo un alcance de 362 personas registradas.
 - En el marco del Concurso "Yo Tengo un Futuro" se logró la inscripción de 49 niños y niñas, los cuales recibieron talleres con contenido previsional y financiero.
- 1.5. Limitaciones y dificultades
A la fecha se encuentra pendiente la aprobación del Plan de Trabajo del Servicio de Cultura Previsional para el año 2023. Asimismo, el modelado del proceso de Acompañamiento dentro del cual se encuentra el servicio de Cultura Previsional.

Se declara haber respondido considerando los siguientes aspectos:

- 1.1. Estado en que se encontró el servicio publico

La información registrada en la Sección IV del Informe de Rendición de Cuentas de Titulares tiene carácter de declaración jurada

ANEXO 14

SECCIÓN IV RESULTADOS DE LA GESTIÓN DEL TITULAR POR CADA SERVICIO PÚBLICO DEL INFORME DE RENDICIÓN DE CUENTAS DE TITULARES

0635 - OFICINA DE NORMALIZACIÓN PREVISIONAL
LIMA – LIMA – LIMA

- 1.2. Principales indicadores
- 1.3. Medidas adoptadas
- 1.4. Resultados logrados en la población
- 1.5. Limitaciones y dificultades

2. ¿Qué decisiones ha tomado en el período en el cargo para lograr **eficiencia** en la provisión del servicio *Cultura Previsional*?

- 2.1. Mejora de procesos (reducción de pasos en el proceso)
 - Mediante Informe N° 088-2022-ONP/OIP de fecha 19/09/2022 se actualizó el Modelo del Servicio de Cultura Previsional y sus indicadores de gestión.
 - Asimismo, se encuentra en proceso la elaboración del modelado del proceso de Acompañamiento, dentro del cual se encuentra el servicio de Cultura Previsional.
- 2.2. Reducción de tiempos
No aplica al encontrarse en proceso de aprobación el plan de trabajo del servicio de Cultura Previsional para el año 2023.
- 2.3. Reducción de costos
No aplica al encontrarse en proceso de aprobación el plan de trabajo del servicio de Cultura Previsional para el año 2023.
- 2.4. Atención oportuna a la población
Si bien es cierto se encuentra pendiente la aprobación del plan de trabajo del servicio de Cultura Previsional para el año 2023, a la fecha el principal sub-servicio del referido plan se viene desarrollando en atención a los requerimientos efectuados por las entidades públicas y/o privadas referidas a los públicos objetivos.

Se declara haber respondido considerando los siguientes aspectos:

- 2.1. Mejora de procesos (reducción de pasos en el proceso)
- 2.2. Reducción de tiempos
- 2.3. Reducción de costos
- 2.4. Atención oportuna a la población

3. ¿Qué decisiones ha tomado en el período en el cargo para incrementar la **calidad** en el servicio *Cultura Previsional*?

- 3.1. Estado de la calidad del servicio al iniciar la gestión
A la fecha de la transferencia del Servicio de Cultura Previsional al equipo de trabajo de Atención al Asegurado, no se contaban con indicadores sobre la calidad del servicio.
- 3.2. Medidas adoptadas
 - Se elaboró y aplicó la encuesta de satisfacción a los participantes de nuestras jornadas previsionales a fin de medir la calidad del servicio brindado y el material utilizado.
 - Se realizaron mejoras al material utilizado en las jornadas previsionales (presentaciones), las mismas que fueron orientadas a los distintos públicos objetivo, poniendo énfasis en la difusión de los beneficios previsionales, requisitos, documentos a presentar y canales de atención.
 - Asimismo, se desarrolló la retroalimentación a los/as expositores/as respecto al dominio del tema, uso de lenguaje comprensible, absolución de preguntas, entre otros.
 - Se ha elaborado la propuesta del Plan de Trabajo de Cultura Previsional de la ONP para el año 2023, el cual busca ampliar la cobertura del servicio y la implementación de las mejoras identificadas en los actuales servicios relacionados con la cultura previsional.
- 3.3. Estado de la calidad del servicio al finalizar la gestión
 - Para el presente año, de acuerdo con el resultado de las encuestas de satisfacción aplicadas se obtuvo un nivel de satisfacción del 90%; verificándose un incremento de un 10% respecto de lo registrado el año anterior.
 - Se redujeron brechas en el conocimiento de diversos temas previsionales entre los asesores que tienen a su cargo la exposición en las charlas y/o ferias previsionales.

La información registrada en la Sección IV del Informe de Rendición de Cuentas de Titulares tiene carácter de declaración jurada

ANEXO 14

SECCIÓN IV RESULTADOS DE LA GESTIÓN DEL TITULAR POR CADA SERVICIO PÚBLICO DEL INFORME DE RENDICIÓN DE CUENTAS DE TITULARES

0635 - OFICINA DE NORMALIZACIÓN PREVISIONAL
LIMA – LIMA – LIMA

Se declara haber respondido considerando los siguientes aspectos:

- 3.1. Estado de la calidad del servicio al iniciar la gestión
- 3.2. Medidas adoptadas
- 3.3. Estado de la calidad del servicio al finalizar la gestión

4. ¿Qué decisiones ha tomado para que la provisión del servicio de *Cultura Previsional* resuelva el problema de la población (**eficacia**) durante el periodo en el cargo?

- 4.1. Objetivos establecidos al inicio de la gestión
Al inicio de la gestión se establecieron como objetivos: "Promover y concientizar una cultura previsional para el futuro pensionario de todas las peruanas y peruanos. Asimismo, gestionar espacios donde se brinde orientación e información de interés sobre cultura previsional; promover los espacios donde se desarrollen las relaciones interpersonales con la ciudadanía en general, nuestras/os aseguradas/os, pensionistas y/o beneficiarias/os.
- 4.2. Objetivos logrados al final de la gestión
 - Dentro de este servicio se encuentran las charlas previsionales a cargo del equipo de Atención al Asegurado, las cuales abarcan temas relacionados sobre el Sistema Nacional de Pensiones. Estas se organizan a pedido de las entidades, y se desarrollan de manera virtual y/o presencial. Durante el periodo del 06 de agosto al 10 de diciembre del 2022, se han realizado 84 charlas, logrando un alcance a 4,516 personas.
 - Para el presente año se propuso la iniciativa de llegar con las actividades previsionales al 100% de los departamentos del Perú (incluida la Provincia Constitucional del Callao). En ese sentido, a la fecha se ha logrado brindar jornadas previsionales en 24 departamentos; teniéndose programado para el mes diciembre en el departamento de Junín.
 - Se cuenta con la propuesta del Plan de Trabajo de Cultura Previsional de la ONP para el año 2023, el cual busca ampliar la cobertura del servicio y la implementación de las mejoras identificadas en los actuales servicios relacionados con la cultura previsional.

Se declara haber respondido considerando los siguientes aspectos:

- 4.1. Objetivos establecidos al inicio de la gestión
- 4.2. Objetivos logrados al final de la gestión

5. ¿Qué decisiones ha tomado para que el servicio *Cultura Previsional* se entregue con **oportunidad** durante el periodo en el cargo?

- 5.1. La situación de entrega del servicio al iniciar la gestión
A la fecha de la transferencia del Servicio de Cultura Previsional al equipo de trabajo de Atención al Asegurado, no se contaba con un plan de trabajo aprobado para el año 2022.
- 5.2. Medidas Adoptadas para brindar un servicio oportuno
Se elaboró y ejecutó un cronograma con las actividades o mecanismos de acción del Servicio de Cultura Previsional con el fin de realizar con la debida anticipación las gestiones y coordinaciones para su correcta y oportuna ejecución. Además, se ejercieron los respectivos controles y seguimientos a los avances de la ejecución.
- 5.3. La situación de entrega del servicio a finalizar la gestión
Se ha venido cumpliendo con las metas establecidas en los indicadores de los planes institucionales e indicadores de gestión, en el periodo de evaluación, fortaleciendo el servicio.

Se declara haber respondido considerando los siguientes aspectos:

- 5.1. La situación de entrega del servicio al iniciar la gestión
- 5.2. Medidas Adoptadas para brindar un servicio oportuno
- 5.3. La situación de entrega del servicio a finalizar la gestión

La información registrada en la Sección IV del Informe de Rendición de Cuentas de Titulares tiene carácter de declaración jurada

ANEXO 14

SECCIÓN IV
RESULTADOS DE LA GESTIÓN DEL TITULAR POR CADA SERVICIO PÚBLICO
DEL INFORME DE RENDICIÓN DE CUENTAS DE TITULARES

0635 - OFICINA DE NORMALIZACIÓN PREVISIONAL
LIMA – LIMA – LIMA

6. ¿Qué decisiones ha tomado en el periodo a cargo para asegurar el uso adecuado de recursos financieros (**economía**) en la gestión del servicio *Cultura Previsional*?

- 6.1. Situación de los recursos financieros al iniciar la gestión
No aplica.
- 6.2. Medidas adoptadas para el uso adecuado de los recursos financieros
No aplica.
- 6.3. Situación de los recursos financieros al finalizar la gestión
No aplica.

Se declara haber respondido considerando los siguientes aspectos:

- 6.1. Situación de los recursos financieros al iniciar la gestión
6.2. Medidas adoptadas para el uso adecuado de los recursos financieros
6.3. Situación de los recursos financieros al finalizar la gestión

FIRMA DEL TITULAR DE LA UE / TITULAR DE LA ENTIDAD
NOMBRES Y APELLIDOS: LUIS GUILLERMO GRIMALDO PARRA CASAS
CARGO: JEFE

La información registrada en la Sección IV del Informe de Rendición de Cuentas de Titulares tiene carácter de declaración jurada

ANEXO 14



SECCIÓN IV
RESULTADOS DE LA GESTIÓN DEL TITULAR POR CADA SERVICIO PÚBLICO
DEL INFORME DE RENDICIÓN DE CUENTAS DE TITULARES

0635 - OFICINA DE NORMALIZACIÓN PREVISIONAL
LIMA - LIMA - LIMA

TITULAR DE LA ENTIDAD : LUIS GUILLERMO GRIMALDO PARRA CASAS
CARGO : JEFE
PERIODO EN EL CARGO : DEL 01/12/2022 A LA ACTUALIDAD

UNIDAD EJECUTORA : OFICINA DE NORMALIZACIÓN PREVISIONAL
SECTOR 01: : ECONOMÍA Y FINANZAS
GRUPO 01.01: : SISTEMAS DE PENSIONES
SERVICIO: : DEFENSA INICIAL DEL ASEGURADO

1. ¿Qué decisiones ha tomado en el período en el cargo para incrementar la **cobertura** en el servicio de *Defensa inicial del asegurado*?

- 1.1. Estado en que se encontró el servicio público
Al mes de enero 2022, la Unidad Funcional Defensoría de la/del Asegurada/o registró un total de 6,562 quejas administrativas y disconformidades. Asimismo, durante el periodo de enero a junio de 2022, se recibió un total de 13,573 quejas administrativas y disconformidades. Asimismo, la cantidad promedio de ingresos mensuales durante el primer semestre asciende a 2,262, superior a la cantidad promedio de los requerimientos ingresados en el año 2021 (790).
- 1.2. Principales indicadores:
 - Porcentaje de atención de reclamos dentro de plazo.
 - Porcentaje de quejas administrativas y disconformidades evaluadas dentro de los 30 días.
 - Informes de Mejora.
- 1.3. Medidas adoptadas:
 - Incremento de capacidad operativa.
 - Implemento de Piloto de Alertas Tempranas.
 - Propuesta de atención a solicitudes.
- 1.4. Resultados logrados en la población
Se ha logrado incrementar la capacidad operativa en el servicio de telefónico de la Unidad Funcional Defensoría de la/del Asegurada/o, lo cual ha permitido que el porcentaje de abandono de las llamadas se reduzca en un 70%, logrando así una mayor cobertura en la atención a las necesidades de nuestros asegurados.
- 1.5. Limitaciones y dificultades
 - Debido al Estado de emergencia las atenciones de las labores de verificación de campo disminuyeron (las empresas no han venido atendiendo de manera presencial); generando retraso en la atención de solicitudes de pensión. Los requerimientos que no pudieron ser atendidos dentro del plazo correspondiente, debido a la restricción en los servicios tales como labores de verificación, mensajería, entre otros, ocasionó un retraso en la atención de solicitudes administrativas y, consecuentemente, un incremento progresivo en el ingreso de quejas administrativas relacionadas a la demora en la atención que asciende a un promedio de 223% respecto al año 2021. A la fecha la JFDA ha conseguido reducir los pendientes del 2021 en un 99.2%.
 - Las funciones de calificación y liquidación de solicitudes del Régimen Previsional N° 20530, la administración de pagos de los casos de las UGEL de Lima Metropolitana y Beneficencias Públicas, así como la atención de solicitudes de pensión proporcional en la atención de solicitudes de la Ley N° 31301, impactó en la capacidad operativa de la Dirección de Prestaciones y la Dirección de Producción, tanto en la apertura de expedientes y en la acreditación y calificación del derecho; consecuentemente, conllevó a la demora en la atención de solicitudes, lo cual originó el incremento de quejas administrativas.

Se declara haber respondido considerando los siguientes aspectos:

- 1.1. Estado en que se encontró el servicio publico
- 1.2. Principales indicadores
- 1.3. Medidas adoptadas

La información registrada en la Sección IV del Informe de Rendición de Cuentas de Titulares tiene carácter de declaración jurada

ANEXO 14

SECCIÓN IV RESULTADOS DE LA GESTIÓN DEL TITULAR POR CADA SERVICIO PÚBLICO DEL INFORME DE RENDICIÓN DE CUENTAS DE TITULARES

0635 - OFICINA DE NORMALIZACIÓN PREVISIONAL
LIMA - LIMA - LIMA

- 1.4. Resultados logrados en la población
- 1.5. Limitaciones y dificultades

2. ¿Qué decisiones ha tomado en el período en el cargo para lograr **eficiencia** en la provisión del servicio *Defensa inicial del asegurado*?

- 2.1. Mejora de procesos (reducción de pasos en el proceso)
 - Implementación del Piloto de Alertas Tempranas, que permitió la reducción hasta de un 88% en el ingreso de quejas administrativas a través del canal telefónico de la Unidad Funcional Defensoría de la/del Asegurada/o.
 - Propuesta de atención de quejas relacionadas a la demora en atención a la solicitud de duplicados de documentos que permite atender la insatisfacción relacionada a la demora en la atención a solicitudes de duplicados de documentos, la cual consiste en la búsqueda interna de la documentación requerida, a fin de ser remitida directamente al asegurado.
- 2.2. Reducción de tiempos
Con la implementación de las actividades descritas previamente, y los operativos de atención dentro de la Unidad Funcional Defensoría de la/del Asegurada/o, se ha conseguido reducir el tiempo de atención a solicitudes de pensión provisional, préstamo previsional y duplicado de documentos.
- 2.3. Reducción de costos
A partir del mes de noviembre 2022, las respuestas a las quejas administrativas que ingresaron por canal telefónico y/o correo electrónico son remitidas por vía electrónica, lo cual permite reducir los costos que involucra el servicio de mensajería.
- 2.4. Atención oportuna a la población
Actividades de coordinación entre la Unidad Funcional Defensoría de la/del Asegurada/o, la Dirección de Prestaciones y la Dirección de Producción a efectos de optimizar el flujo de atención de las solicitudes de pensión y préstamo previsional, a fin de reducir el tiempo en la emisión del pronunciamiento administrativo.

Se declara haber respondido considerando los siguientes aspectos:

- 2.1. Mejora de procesos (reducción de pasos en el proceso)
- 2.2. Reducción de tiempos
- 2.3. Reducción de costos
- 2.4. Atención oportuna a la población

3. ¿Qué decisiones ha tomado en el período en el cargo para incrementar la **calidad** en el servicio *Defensa inicial del asegurado*?

- 3.1. Estado de la calidad del servicio al iniciar la gestión
El canal telefónico de la Unidad Funcional Defensoría de la/del Asegurada/o no contaba con la suficiente capacidad operativa ni protocolos de atención.
- 3.2. Medidas adoptadas
Se implementó el protocolo de atención en el canal telefónico, a fin de brindar una atención integral y de calidad al asegurado. Asimismo, se amplió la capacidad operativa, con lo que la tasa de abandono ha llegado hasta en un 30%.
- 3.3. Estado de la calidad del servicio al finalizar la gestión
El porcentaje de atenciones efectivas al cierre de noviembre de 2022 se incrementó en un 70 %, lo cual ha permitido que se brinde atención a una mayor cantidad de asegurados mejorando la imagen de nuestra institución.

Se declara haber respondido considerando los siguientes aspectos:

- 3.1. Estado de la calidad del servicio al iniciar la gestión
- 3.2. Medidas adoptadas
- 3.3. Estado de la calidad del servicio al finalizar la gestión

La información registrada en la Sección IV del Informe de Rendición de Cuentas de Titulares tiene carácter de declaración jurada

ANEXO 14

SECCIÓN IV RESULTADOS DE LA GESTIÓN DEL TITULAR POR CADA SERVICIO PÚBLICO DEL INFORME DE RENDICIÓN DE CUENTAS DE TITULARES

0635 - OFICINA DE NORMALIZACIÓN PREVISIONAL
LIMA - LIMA - LIMA

4. ¿Qué decisiones ha tomado para que la provisión del servicio *Defensa inicial del asegurado* resuelva el problema de la población (**eficacia**) durante el periodo en el cargo?

- 4.1. Objetivos establecidos al inicio de la gestión
 - Atención en un 100% de reclamos dentro del plazo.
 - Reducción del ingreso de quejas administrativas.
- 4.2. Objetivos logrados al final de la gestión
 - A fines del mes de noviembre de 2022, se ha atendido el 100% de reclamos dentro del plazo establecido.
 - A fines del mes de noviembre de 2022, se ha atendido un total de 24,094 quejas administrativas.

Se declara haber respondido considerando los siguientes aspectos:

- 4.1. Objetivos establecidos al inicio de la gestión
- 4.2. Objetivos logrados al final de la gestión

5. ¿Qué decisiones ha tomado para que el servicio *Defensa inicial del asegurado* se entregue con **oportunidad** durante el periodo en el cargo?

- 5.1. La situación de entrega del servicio al iniciar la gestión
A inicios del año 2022 se contaba con 6,558 quejas administrativas pendientes de atender, registradas en el año 2021.
- 5.2. Medidas Adoptadas para brindar un servicio oportuno:
 - Implementación de operativos de trabajo organizados por casuísticas.
 - Implementación de Piloto Alertas Tempranas en el canal telefónico.
 - Aumento de capacidad operativa en el equipo de trabajo.
 - Aumento de capacidad operativa en el canal telefónico.
 - Reuniones de coordinación con la Unidad Funcional Defensoría de la/del Asegurada/o, la Dirección de Prestaciones y la Dirección de Producción.
- 5.3. La situación de entrega del servicio a finalizar la gestión:
 - Atención del stock de quejas del 2021 en un 99.2%
 - Reducción de ingreso de quejas hasta en un 88% en el canal telefónico.
 - Ingreso de 13 de especialistas de Defensa del Asegurado y 03 Analistas de Defensa del Asegurado bajo el régimen SERVIR.
 - Contratación de 14 agentes telefónicos.
 - Optimización de flujo de atención de las solicitudes de índole previsional priorizando los casos de no pensionistas.

Se declara haber respondido considerando los siguientes aspectos:

- 5.1. La situación de entrega del servicio al iniciar la gestión
- 5.2. Medidas Adoptadas para brindar un servicio oportuno
- 5.3. La situación de entrega del servicio a finalizar la gestión

6. ¿Qué decisiones ha tomado en el periodo a cargo para asegurar el uso adecuado de recursos financieros (**economía**) en la gestión del servicio *Defensa inicial del asegurado*?

- 6.1. Situación de los recursos financieros al iniciar la gestión
Mediante la Resolución de Gerencia General N° 006-2021-ONP-GG, de fecha 18 de enero de 2021 se conformó la Unidad Funcional Defensoría de la/del Asegurada/o al interior de la Jefatura de la ONP.
Al iniciar la gestión, la Unidad Funcional Defensoría de la/del Asegurada/o no contaba con centro de costos, sino que dependía de económicamente de la Jefatura.

La información registrada en la Sección IV del Informe de Rendición de Cuentas de Titulares tiene carácter de declaración jurada

ANEXO 14

SECCIÓN IV
RESULTADOS DE LA GESTIÓN DEL TITULAR POR CADA SERVICIO PÚBLICO
DEL INFORME DE RENDICIÓN DE CUENTAS DE TITULARES

0635 - OFICINA DE NORMALIZACIÓN PREVISIONAL
LIMA - LIMA - LIMA

- | |
|--|
| <p>6.2. Medidas adoptadas para el uso adecuado de los recursos financieros
La Unidad Funcional Defensoría de la/del Asegurada/o no cuenta con centro de costos, depende del centro de costos de la Jefatura.</p> <p>6.3. Situación de los recursos financieros al finalizar la gestión
La Unidad Funcional Defensoría de la/del Asegurada/o, no cuenta con centro de costos, depende del centro de costos de Jefatura.</p> |
|--|

Se declara haber respondido considerando los siguientes aspectos:

- 6.1. Situación de los recursos financieros al iniciar la gestión
- 6.2. Medidas adoptadas para el uso adecuado de los recursos financieros
- 6.3. Situación de los recursos financieros al finalizar la gestión

<p>FIRMA DEL TITULAR DE LA UE / TITULAR DE LA ENTIDAD NOMBRES Y APELLIDOS: LUIS GUILLERMO GRIMALDO PARRA CASAS CARGO: JEFE</p>

Firmado digitalmente por:
CALDERON VALER Luis Edgar
FAU 20254185035 soft
Motivo: Coordinador de la
Defensoría de la/el Asegurada/o
Fecha: 16/12/2022 10:30:46-0500

La información registrada en la Sección IV del Informe de Rendición de Cuentas de Titulares tiene carácter de declaración jurada

ANEXO 14

SECCIÓN IV
RESULTADOS DE LA GESTIÓN DEL TITULAR POR CADA SERVICIO PÚBLICO
DEL INFORME DE RENDICIÓN DE CUENTAS DE TITULARES

0635 - OFICINA DE NORMALIZACIÓN PREVISIONAL
LIMA – LIMA – LIMA

TITULAR DE LA ENTIDAD : LUIS GUILLERMO GRIMALDO PARRA CASAS
CARGO : JEFE
PERIODO EN EL CARGO : DEL 01/12/2022 A LA ACTUALIDAD

UNIDAD EJECUTORA : OFICINA DE NORMALIZACIÓN PREVISIONAL
SECTOR : ECONOMÍA Y FINANZAS
GRUPO : SISTEMAS DE PENSIONES
SERVICIO : PAGO DE PRESTACIONES Y BENEFICIOS

1. ¿Qué decisiones ha tomado en el período en el cargo para incrementar la **cobertura** en el servicio *Pago de prestaciones y beneficios*?

- 1.1. Estado en que se encontró el servicio publico
En diciembre de 2022, la ONP gestionó la emisión de planilla y pago de pensiones de 710,937 pensionistas de los regimenes previsionales que administra.
- 1.2. Principales indicadores
Cumplimiento del cronograma de pago de pensiones aprobado mediante Resolución Viceministerial N° 0004-2021-EF/52.01 de fecha 26 de diciembre de 2021.
- 1.3. Medidas adoptadas
Se incorporó personal bajo el régimen Servir para atender las actividades del proceso de gestión de planillas de prestaciones y beneficios.
- 1.4. Resultados logrados en la población
Al mes de diciembre de 2022 la ONP ha atendido el pago de pensiones a favor de 710,937 pensionistas de los regimenes previsionales que administra, así como el pago de la Bonificación FONAHPU en favor de 21,465 pensionistas del Decreto Ley N° 20530 y el pago del beneficio que otorga el Fondo Complementario de Jubilación Minera Metalúrgica y Siderúrgica creado mediante Ley N° 29741 en favor de 28,404 pensionistas del sistema nacional y del sistema privado de pensiones.
- 1.5. Limitaciones y dificultades
El otorgamiento de pensiones proporcionales y la transferencia de pensiones del MINEDU ha generado un crecimiento en la cantidad de pensionistas que se procesa en la planilla de pagos.

Se declara haber respondido considerando los siguientes aspectos:

- 1.1. Estado en que se encontró el servicio publico
- 1.2. Principales indicadores
- 1.3. Medidas adoptadas
- 1.4. Resultados logrados en la población
- 1.5. Limitaciones y dificultades

2. ¿Qué decisiones ha tomado en el período en el cargo para lograr **eficiencia** en la provisión del servicio *Pago de prestaciones y beneficios*?

- 2.1. Mejora de procesos (reducción de pasos en el proceso)
Reasignación recursos humanos para desconcentrar actividades de emisión de planillas y de proceso de carga de información de pensionistas en los sistemas del MEF y de las aplicaciones de las entidades bancarias privadas para el abono de las pensiones.
- 2.2. Reducción de tiempos
Se reforzaron las coordinaciones con el Reniec para contar de manera oportuna la información de pensionistas fallecidos y con ello tener la nómina de pensionistas aptos para el abono de sus pensiones.

La información registrada en la Sección IV del Informe de Rendición de Cuentas de Titulares tiene carácter de declaración jurada

ANEXO 14

SECCIÓN IV RESULTADOS DE LA GESTIÓN DEL TITULAR POR CADA SERVICIO PÚBLICO DEL INFORME DE RENDICIÓN DE CUENTAS DE TITULARES

0635 - OFICINA DE NORMALIZACIÓN PREVISIONAL
LIMA – LIMA – LIMA

- 2.3. Reducción de costos
Se cumplió con el cronograma de cruces de información con Reniec para identificar a los pensionistas fallecidos y con ello retirarlos de la planilla de abono de pensiones evitando pago indebido de la misma.
- 2.4. Atención oportuna a la población.
Se cumplió con las fechas para el pago de las pensiones de nuestros administrados de los diferentes regímenes pensionarios conforme al cronograma publicado en la Resolución Viceministerial de hacienda del MEF.

Se declara haber respondido considerando los siguientes aspectos:

- 1.1. Mejora de procesos (reducción de pasos en el proceso)
- 1.2. Reducción de tiempos
- 1.3. Reducción de costos
- 1.4. Atención oportuna a la población

3. ¿Qué decisiones ha tomado en el período en el cargo para incrementar la **calidad** en el servicio *Pago de prestaciones y beneficios*?

- 3.1. Estado de la calidad del servicio al iniciar la gestión.
Al inicio de la gestión se venía cumpliendo las fechas de abono de pensiones de nuestros administrados, situación que también se ha cumplido en esta gestión.
- 3.2. Medidas adoptadas
Se hicieron esfuerzos para incluir a nuevas entidades bancarias privadas para el proceso de pago de pensiones, las mismas que vienen gestionándose a la fecha.
- 3.3. Estado de la calidad del servicio al finalizar la gestión.
Se mantienen el cumplimiento de la fecha de pago buscando nuevas alternativas que permitan al pensionista elegir nuevas entidades bancarias en donde recibir el importe mensual de su pensión.

Se declara haber respondido considerando los siguientes aspectos:

- 1.1. Estado de la calidad del servicio al iniciar la gestión
- 1.2. Medidas adoptadas
- 1.3. Estado de la calidad del servicio al finalizar la gestión

4. ¿Qué decisiones ha tomado para que la provisión del servicio *Pago de prestaciones y beneficios* resuelva el problema de la población (**eficacia**) durante el periodo en el cargo?

- 4.1. Objetivos establecidos al inicio de la gestión
 - a) Garantizar el abono de las pensiones y beneficios en cuentas bancarias individuales a nombre del titular del derecho.
Mediante el registro de información en los aplicativos informáticos del Ministerio de Economía y Finanzas, AIRHSP (Aplicativo Informático para el Registro Centralizado de Planillas y de Datos de los Recursos Humanos del Sector Público) y MCPP (Módulo de Control de Pago de Planillas del Sistema Integrado de Administración Financiera SIAF-SP), se valida la información de la identidad del ciudadano con RENIEC y número de cuenta bancaria en el BANCO DE LA NACIÓN.
 - b) Garantizar el cumplimiento del cronograma de pagos de pensiones y beneficios que administra la ONP.
El pago de pensiones y beneficios que otorgan los regímenes previsionales administrados por la ONP se efectúa en las fechas establecidas por la institución y de acuerdo a lo regulado por el Ministerio de Economía y Finanzas como ente rector.
- 4.2. Objetivos logrados al final de la gestión
Al mes de diciembre de 2022, la ONP ha cumplido con el pago oportuno de las pensiones en favor de 710,937 pensionistas de los regímenes previsionales que administra.

La información registrada en la Sección IV del Informe de Rendición de Cuentas de Titulares tiene carácter de declaración jurada

ANEXO 14

SECCIÓN IV
RESULTADOS DE LA GESTIÓN DEL TITULAR POR CADA SERVICIO PÚBLICO
DEL INFORME DE RENDICIÓN DE CUENTAS DE TITULARES

0635 - OFICINA DE NORMALIZACIÓN PREVISIONAL
LIMA – LIMA – LIMA

Se declara haber respondido considerando los siguientes aspectos:

- 1.1. Objetivos establecidos al inicio de la gestión
- 1.2. Objetivos logrados al final de la gestión

5. ¿Qué decisiones ha tomado para que el servicio *Pago de prestaciones y beneficios* se entregue con **oportunidad** durante el periodo en el cargo?

- 5.1. La situación de entrega del servicio al iniciar la gestión
Mediante Resolución Viceministerial N° 0004-2021-EF/52.01 de fecha 26 de diciembre de 2021, se aprueba el cronograma de pago de pensiones y remuneraciones del sector público.
- 5.2. Medidas Adoptadas para brindar un servicio oportuno
El pago de pensiones y beneficios que otorgan los regímenes previsionales administrados por la ONP se efectúa en las fechas establecidas por la institución y de acuerdo a lo regulado por el Ministerio de Economía y Finanzas como ente rector.
- 5.3. La situación de entrega del servicio a finalizar la gestión
Al mes de diciembre de 2022, la ONP ha cumplido con el pago oportuno de las pensiones en favor de 710,937 pensionistas de los regímenes previsionales que administra.

Se declara haber respondido considerando los siguientes aspectos:

- 1.1. La situación de entrega del servicio al iniciar la gestión
- 1.2. Medidas Adoptadas para brindar un servicio oportuno
- 1.3. La situación de entrega del servicio a finalizar la gestión

6. ¿Qué decisiones ha tomado en el periodo a cargo para asegurar el uso adecuado de recursos financieros (**economía**) en la gestión del servicio *Pago de prestaciones y beneficios*?

- 6.1. Situación de los recursos financieros al iniciar la gestión
Se asignó el presupuesto necesario para atender el pago de la planilla de pensiones para los diferentes regímenes pensionarios que administramos.
- 6.2. Medidas adoptadas para el uso adecuado de los recursos financieros.
Se reforzaron las coordinaciones con el RENIEC para contar de manera oportuna la información de pensionistas fallecidos y con ello tener la nómina de pensionistas aptos para el abono de sus pensiones, optimizado la ejecución del gasto evitando pago de pensiones indebidas a los fallecidos.
- 6.3. Situación de los recursos financieros al finalizar la gestión.
Se cuenta con los recursos que permitan atender las obligaciones de pago de pensiones de los diferentes regímenes pensionarios hasta el ejercicio 2022.

Se declara haber respondido considerando los siguientes aspectos:

- 1.1. Situación de los recursos financieros al iniciar la gestión
- 1.2. Medidas adoptadas para el uso adecuado de los recursos financieros
- 1.3. Situación de los recursos financieros al finalizar la gestión

FIRMA DEL TITULAR DE LA UE / TITULAR DE LA ENTIDAD

NOMBRES Y APELLIDOS: LUIS GUILLERMO GRIMALDO PARRA CASAS

CARGO: JEFE

La información registrada en la Sección IV del Informe de Rendición de Cuentas de Titulares tiene carácter de declaración jurada

ANEXO 14

SECCIÓN IV
RESULTADOS DE LA GESTIÓN DEL TITULAR POR CADA SERVICIO PÚBLICO
DEL INFORME DE RENDICIÓN DE CUENTAS DE TITULARES

0635 - OFICINA DE NORMALIZACIÓN PREVISIONAL
LIMA – LIMA – LIMA

TITULAR DE LA ENTIDAD : LUIS GUILLERMO GRIMALDO PARRA CASAS
CARGO : JEFE
PERIODO EN EL CARGO : DEL 01/12/2022 A LA ACTUALIDAD

UNIDAD EJECUTORA : OFICINA DE NORMALIZACIÓN PREVISIONAL
SECTOR : ECONOMÍA Y FINANZAS
GRUPO : SISTEMAS DE PENSIONES
SERVICIO : RECEPCIÓN DE SOLICITUDES

1. ¿Qué decisiones ha tomado en el período en el cargo para incrementar la **cobertura** en el servicio *Recepción de solicitudes*?

- 1.1. Estado en que se encontró el servicio publico
Al iniciar la gestión se registraban en promedio 17,552 solicitudes mensuales entre los sistemas APPENS y NSTD de la ONP y se atendían en promedio 28,433 formularios mensuales mediante el Canal de atención ONP Virtual.
- 1.2. Principales indicadores
El indicador establecido para la recepción de solicitudes fue:
- Porcentaje de formularios de pensionamiento atendidos a través de los canales no presenciales (ingresados por onpvirtual.pe).
- 1.3. Medidas adoptadas
Se incorporó personal bajo el régimen Servir para atender las actividades del proceso, además de la realización de operativos para el desembalse y registro de solicitudes.
- 1.4. Resultados logrados en la población
Al 10 de diciembre de 2022, se registraron en promedio 17,552 solicitudes mensuales entre los sistemas APPENS y NSTD de la ONP y se atendieron en promedio 25,941 formularios mensuales mediante el Canal de atención ONP Virtual, apreciándose un incremento en el registro de solicitudes.
- 1.5. Limitaciones y dificultades
 - Respecto al proceso de Asesoría previsional: De acuerdo con el dimensionamiento de personal, se concluye que para atender el 100% de la demanda estimada en nuestros diferentes canales de atención se sustenta la necesidad de contratar a ciento setenta y ocho (178) asesores previsionales adicionales.
 - Se iniciaron las gestiones para la contratación de los 178 servidores CAS durante el ejercicio 2022 y la contratación directa de 128 servidores en el mes de enero de 2023.
 - Limitaciones de herramientas tecnológicas: El aplicativo a través del cual ingresan los formularios que registran nuestras/os usuarias/os y que es utilizado por nuestro personal para realizar la asignación de los referidos formularios y la atención de los mismos, constituye una herramienta de poca ayuda para realizar la asignación, el seguimiento y control de la atención de los formularios; toda vez que no se encuentra interconectada con nuestros demás sistemas de ONP, no realiza validaciones a la información que se ingresa, no guarda la trazabilidad de las atenciones, entre otras deficiencias.

Se declara haber respondido considerando los siguientes aspectos:

- 1.1. Estado en que se encontró el servicio publico
- 1.2. Principales indicadores
- 1.3. Medidas adoptadas
- 1.4. Resultados logrados en la población
- 1.5. Limitaciones y dificultades



Firmado digitalmente por:
PARRA CASAS Luis
Guillermo Grimaldo FAU 20254165035
soft
Motivo: Jefe
Fecha: 16/12/2022 15:43:58-0500

2. ¿Qué decisiones ha tomado en el período en el cargo para lograr **eficiencia** en la provisión del servicio *Recepción de solicitudes*?

- 2.1. Mejora de procesos (reducción de pasos en el proceso)

La información registrada en la Sección IV del Informe de Rendición de Cuentas de Titulares tiene carácter de declaración jurada

ANEXO 14

SECCIÓN IV RESULTADOS DE LA GESTIÓN DEL TITULAR POR CADA SERVICIO PÚBLICO DEL INFORME DE RENDICIÓN DE CUENTAS DE TITULARES

0635 - OFICINA DE NORMALIZACIÓN PREVISIONAL
LIMA – LIMA – LIMA

Se realizó el mapeo de los procesos O6-Asesoría previsional y O13-Gestión de canales mediante la elaboración de los flujos de los procesos de nivel 1: O6.1 - Asesoría (O6.1.1- Asesoría personalizada presencial, O6.1.2- Asesoría personalizada virtual) y O6.2 - Registro integral de solicitudes (O6.2.1-Atención de solicitud de ejecución inmediata, O6.2.2-Registro de solicitud 19990, O6.2.3-Registro de solicitud 18846, O6.2.4-Registro de solicitud 20530 y otros regímenes especiales por encargo, O6.2.5-Registro de solicitud 30003, O6.2.6-Registro de solicitud SCTR – Siniestros, O6.2.7 Registro de solicitud LDI – Libre Desafiliación Informada, O6.2.8-Registro de solicitud FCJMMS para el sistema privado de pensiones SPP, O6.2.9-Validación y registro de solicitud de bono de reconocimiento, complementario y pensión complementaria), O13.1-Evaluación, diseño e implementación de canales de atención, O13.2-Seguimiento y evaluación de canales de atención, O13.3-Supervisión de los servicios tercerizados, O13.4-Atención de requerimientos de apoyo logístico y/o tecnológico y O13.5 Gestión y control del proceso gestión de canales.

2.2. Reducción de tiempos

Al 28 de febrero de 2022, fecha en que se recibe el proceso O6- Asesoría previsional, se tenía el tiempo de atención con un stock de formularios de 33,749 mil formularios pendientes de atención y actualmente se encuentra en 1,363 formularios en proceso de atención.

2.3. Reducción de costos

No aplica.

2.4. Atención oportuna a la población

Al reducir el embalse de formularios pendientes de atención se mejora la atención oportuna a la población.

Se declara haber respondido considerando los siguientes aspectos:

- 2.1. Mejora de procesos (reducción de pasos en el proceso)
- 2.2. Reducción de tiempos
- 2.3. Reducción de costos
- 2.4. Atención oportuna a la población

3. ¿Qué decisiones ha tomado en el período en el cargo para incrementar la **calidad** en el servicio *Recepción de solicitudes*?

3.1. Estado de la calidad del servicio al iniciar la gestión

Al iniciar la gestión se tenía un porcentaje de satisfacción del 99.25% de acuerdo a las encuestas realizadas conforme al Modelo de Gestión de Calidad.

3.2. Medidas adoptadas

Se continúa con la realización de las reuniones de calidad y la aplicación de encuestas en los Centros de Atención a nivel nacional.

3.3. Estado de la calidad del servicio al finalizar la gestión

Al 10 de diciembre de 2022, se tiene un porcentaje de satisfacción del 99.57% en los Centros de Atención a nivel nacional de acuerdo a las encuestas realizadas conforme al Modelo de Gestión de Calidad.

Se declara haber respondido considerando los siguientes aspectos:

- 3.1. Estado de la calidad del servicio al iniciar la gestión
- 3.2. Medidas adoptadas
- 3.3. Estado de la calidad del servicio al finalizar la gestión

4. ¿Qué decisiones ha tomado para que la provisión del servicio *Recepción de solicitudes* resuelva el problema de la población (**eficacia**) durante el periodo en el cargo?

4.1. Objetivos establecidos al inicio de la gestión

A fin de cumplir con el objetivo estratégico institucional OEI.04 MEJORAR la asesoría y el acompañamiento sobre los regímenes y seguros previsionales brindado a las/los aseguradas/os y potenciales aseguradas/os, se establece la actividad estratégica institucional AEI.04.01 Servicio de asesoramiento integral brindado para atender las

La información registrada en la Sección IV del Informe de Rendición de Cuentas de Titulares tiene carácter de declaración jurada

ANEXO 14

SECCIÓN IV RESULTADOS DE LA GESTIÓN DEL TITULAR POR CADA SERVICIO PÚBLICO DEL INFORME DE RENDICIÓN DE CUENTAS DE TITULARES

0635 - OFICINA DE NORMALIZACIÓN PREVISIONAL
LIMA – LIMA – LIMA

necesidades y expectativas de las/los aseguradas/os y potenciales aseguradas/os respecto a los regímenes y seguros previsionales encargados a la ONP.

Asimismo, a fin de cumplir con el objetivo estratégico institucional OEI.02 MEJORAR la accesibilidad a los servicios previsionales para la atención de las/los aseguradas/os y público en general se establece la actividad estratégica institucional AEI.02.01 Canales de atención accesibles implementados para las/los aseguradas/os y público en general.

4.2. Objetivos logrados al final de la gestión

- Al finalizar la gestión al 10 de diciembre de 2022, la ONP atiende en promedio 25,941 formularios mensuales mediante el Canal de atención ONP Virtual y se realiza atención previsional presencial mensual promedio a 38,687 usuarios en los Centros de Atención y a 9,366 usuarios en los Canales de Atención Alternativos y Centros MAC, lo cual evidencia el incremento en las atenciones al público usuario mediante los diversos canales de atención de la ONP.

- Adicionalmente, en el marco de acercar los servicios previsionales a los asegurados y ciudadanía en general, al 2022 la ONP cuenta con 124* canales de atención presencial, sobre todo en regiones de sierra y selva que son las que tienen más dificultades de acceso a los servicios de internet y donde la brecha digital es más evidente.

*23 centros de atención, 13 canales alternativos de atención, 10 Centros MAC, 78 MAC Express.

Se declara haber respondido considerando los siguientes aspectos:

- 4.1. Objetivos establecidos al inicio de la gestión
- 4.2. Objetivos logrados al final de la gestión

5. ¿Qué decisiones ha tomado para que el servicio *Recepción de solicitudes* se entregue con **oportunidad** durante el periodo en el cargo?

5.1. La situación de entrega del servicio al iniciar la gestión

Al inicio de la gestión se tenían 20 Centros de Atención a nivel nacional y convenios con entidades públicas y privadas donde se implementó Canales Alternativos de Atención. Asimismo, se atendían en promedio 28,433 formularios mensuales mediante el Canal de atención ONP Virtual.

5.2. Medidas Adoptadas para brindar un servicio oportuno

Se continuó con las gestiones para la apertura de nuevos Centros de Atención a nivel nacional a fin de acercar el servicio de Recepción de solicitudes o al público usuario; asimismo, se iniciaron las gestiones para la contratación de los 178 servidores CAS durante el ejercicio 2022 y la contratación directa de 128 servidores a partir de enero 2023.

5.3. La situación de entrega del servicio a finalizar la gestión

- En el marco de acercar los servicios previsionales a los asegurados y ciudadanía en general, al 2022 la ONP cuenta con 124* canales de atención presencial, sobre todo en regiones de sierra y selva que son las que tienen más dificultades de acceso a los servicios de internet y donde la brecha digital es más evidente.

*23 centros de atención, 13 canales alternativos de atención, 10 Centros MAC, 78 MAC Express.

- En el mes de setiembre se redujo el stock de formularios virtuales pendientes de atención, pasando de 38 mil en abril a aproximadamente 1,600 en el último mes.

Se declara haber respondido considerando los siguientes aspectos:

- 5.1. La situación de entrega del servicio al iniciar la gestión
- 5.2. Medidas Adoptadas para brindar un servicio oportuno
- 5.3. La situación de entrega del servicio a finalizar la gestión

6. ¿Qué decisiones ha tomado en el periodo a cargo para asegurar el uso adecuado de recursos financieros (**economía**) en la gestión del servicio *Recepción de solicitudes*?

6.1. Situación de los recursos financieros al iniciar la gestión

Debido a que la recepción de solicitudes se encuentra comprendida en el objetivo estratégico institucional OEI.04 MEJORAR la asesoría y el acompañamiento sobre los regímenes y seguros previsionales brindado a las/los

La información registrada en la Sección IV del Informe de Rendición de Cuentas de Titulares tiene carácter de declaración jurada

ANEXO 14

SECCIÓN IV
RESULTADOS DE LA GESTIÓN DEL TITULAR POR CADA SERVICIO PÚBLICO
DEL INFORME DE RENDICIÓN DE CUENTAS DE TITULARES

0635 - OFICINA DE NORMALIZACIÓN PREVISIONAL
LIMA – LIMA – LIMA

aseguradas/os y potenciales aseguradas/os, se establece la actividad estratégica institucional AEI.04.01 Servicio de asesoramiento integral brindado para atender las necesidades y expectativas de las/os aseguradas/os y potenciales aseguradas/os respecto a los regímenes y seguros previsionales encargados a la ONP para la cual se identificaron dos Actividades operativas en el Plan Operativo Institucional Anual 2022: “Identificación de mejoras a implementar para fortalecer el servicio de asesoramiento” e “Implementación de mejoras para fortalecer el servicio de asesoramiento”, asignándose un presupuesto de S/ 6,150,116 y S/ 6,150,115 respectivamente.

- 6.2. Medidas adoptadas para el uso adecuado de los recursos financieros
A partir del presupuesto asignado a fin de dar cumplimiento a las actividades operativas institucionales asociadas al servicio de asesoramiento y por ende a los Objetivos estratégicos institucionales, se vienen realizando requerimientos de contrataciones de bienes y servicios, así como contrataciones de personal que contribuyeron a la atención de las actividades del proceso, cuyas acciones se encuentran a cargo de la Oficina de la Oficina de administración (OAD), Oficina de Planeamiento, Presupuesto y Evaluación de la Gestión (OPG) y Oficina de Recursos Humanos (ORH), según el tipo de contratación.
- 6.3. Situación de los recursos financieros al finalizar la gestión
Se encuentran en un nivel de avance de acuerdo a la programación anual.

Se declara haber respondido considerando los siguientes aspectos:

- 6.1. Situación de los recursos financieros al iniciar la gestión
6.2. Medidas adoptadas para el uso adecuado de los recursos financieros
6.3. Situación de los recursos financieros al finalizar la gestión

FIRMA DEL TITULAR DE LA UE / TITULAR DE LA ENTIDAD
NOMBRES Y APELLIDOS: LUIS GUILLERMO GRIMALDO PARRA CASAS
CARGO: JEFE

La información registrada en la Sección IV del Informe de Rendición de Cuentas de Titulares tiene carácter de declaración jurada

SECCIÓN IV
RESULTADOS DE LA GESTIÓN DEL TITULAR POR CADA SERVICIO PÚBLICO
DEL INFORME DE RENDICIÓN DE CUENTAS DE TITULARES

0635 - OFICINA DE NORMALIZACIÓN PREVISIONAL
LIMA – LIMA – LIMA

TITULAR DE LA ENTIDAD : LUIS GUILLERMO GRIMALDO PARRA CASAS
CARGO : JEFE
PERIODO EN EL CARGO : DEL 01/12/2022 A LA ACTUALIDAD

UNIDAD EJECUTORA : OFICINA DE NORMALIZACIÓN PREVISIONAL
SECTOR 01 : ECONOMÍA Y FINANZAS
GRUPO : SISTEMAS DE PENSIONES
SERVICIO : RECONOCIMIENTO DE BONOS

1. ¿Qué decisiones ha tomado en el período en el cargo para incrementar la **cobertura** en el servicio *Reconocimiento de Bonos*?

- 1.1. Estado en que se encontró el servicio publico
 - El servicio se brinda a afiliados del SPP que pertenecieron al SNP y que solicitan un bono de reconocimiento o garantía estatal, a fin de incrementar su fondo de pensiones o incrementar el monto de su pensión en el SPP.
 - El servicio se encontró con un flujo de atención definido en el que intervienen las AFP y la ONP.
- 1.2. Principales indicadores
Porcentaje de requerimientos de bonos atendidos.
- 1.3. Medidas adoptadas
 - Se realizó la programación de atención de las solicitudes en forma mensual.
 - Se mantiene una línea de producción para la atención de las solicitudes de bonos.
- 1.4. Resultados logrados en la población
Se ha cumplido mes a mes con la meta de producción, permitiendo a los afiliados del SPP incrementar su fondo de pensiones y disponer de este.
- 1.5. Limitaciones y dificultades
Las solicitudes de bonos de reconocimiento tienen un aplicativo o sistema para la atención de solicitudes y trazabilidad de las mismas. Para el resto de las solicitudes de bonos o garantías estatales desde el registro de la recepción, atención, seguimiento y control se realiza de manera manual.

Se declara haber respondido considerando los siguientes aspectos:

- 1.1. Estado en que se encontró el servicio publico
- 1.2. Principales indicadores
- 1.3. Medidas adoptadas
- 1.4. Resultados logrados en la población
- 1.5. Limitaciones y dificultades

2. ¿Qué decisiones ha tomado en el período en el cargo para lograr **eficiencia** en la provisión del servicio *Reconocimiento de Bonos*?

- 2.1. Mejora de procesos (reducción de pasos en el proceso)
Mejora en el subproceso de acreditación de aportes al haberse actualizado la metodología de cálculo probabilístico de Gestión de Aportes.
- 2.2. Reducción de tiempos
Se reduce el tiempo en el subproceso de acreditación de aportes, dado que, la acreditación se realiza en gabinete.
- 2.3. Reducción de costos
Se reducen los costos al utilizar menos recursos: menos personal que debe visitar al empleador o lugar donde se encuentran las planillas, menos desplazamientos que generan viáticos.

La información registrada en la Sección IV del Informe de Rendición de Cuentas de Titulares tiene carácter de declaración jurada

ANEXO 14

SECCIÓN IV RESULTADOS DE LA GESTIÓN DEL TITULAR POR CADA SERVICIO PÚBLICO DEL INFORME DE RENDICIÓN DE CUENTAS DE TITULARES

0635 - OFICINA DE NORMALIZACIÓN PREVISIONAL
LIMA – LIMA – LIMA

- 2.4. Atención oportuna a la población
Al reducirse el tiempo de ejecución del subproceso de acreditación de aportes la atención resulta más oportuna.

Se declara haber respondido considerando los siguientes aspectos:

- 2.1. Mejora de procesos (reducción de pasos en el proceso)
- 2.2. Reducción de tiempos
- 2.3. Reducción de costos
- 2.4. Atención oportuna a la población

3. ¿Qué decisiones ha tomado en el período en el cargo para incrementar la **calidad** en el servicio *Reconocimiento de Bonos*?

- 3.1. Estado de la calidad del servicio al iniciar la gestión
Las solicitudes de revisión de bonos de reconocimiento según disposiciones normativas cuentan hasta un término de 90 días para que el acto administrativo quede consentido y se proceda a la gestión del pago de este.
- 3.2. Medidas adoptadas
Actualmente, en un plazo máximo de 30 días la Dirección de Producción informa al órgano responsable del pago del bono de reconocimiento para su cancelación.
- 3.3. Estado de la calidad del servicio al finalizar la gestión
Reducción de los tiempos de respuesta a los beneficiarios del Bono de Reconocimiento.

Se declara haber respondido considerando los siguientes aspectos:

- 3.1. Estado de la calidad del servicio al iniciar la gestión
- 3.2. Medidas adoptadas
- 3.3. Estado de la calidad del servicio al finalizar la gestión

4. ¿Qué decisiones ha tomado para que la provisión del servicio *Reconocimiento de Bonos* resuelva el problema de la población (**eficacia**) durante el periodo en el cargo?

- 4.1. Objetivos establecidos al inicio de la gestión
Dentro de la política institucional para brindar servicios destinados a mejorar la calidad de vida de las/los pensionistas, los objetivos se orientaron a la protección de los asegurados pertenecientes a los sistemas previsionales que administra la ONP.
- 4.2. Objetivos logrados al final de la gestión
Atender con mayor prontitud las solicitudes de revisión de bonos de reconocimiento permite a los beneficiarios dedicarse menor tiempo a la gestión de sus trámites.

Se declara haber respondido considerando los siguientes aspectos:

- 4.1. Objetivos establecidos al inicio de la gestión
- 4.2. Objetivos logrados al final de la gestión

5. ¿Qué decisiones ha tomado para que el servicio *Reconocimiento de Bonos* se entregue con **oportunidad** durante el periodo en el cargo?

- 5.1. La situación de entrega del servicio al iniciar la gestión
Para las solicitudes de revisión de Bonos de Reconocimiento, dado que, lo que se resuelve brindar es una suma de dinero, y en caso de disconformidad el beneficiario puede impugnar lo que posterga el pago hasta que concluya el procedimiento administrativo con un acto firme.

La información registrada en la Sección IV del Informe de Rendición de Cuentas de Titulares tiene carácter de declaración jurada

ANEXO 14

SECCIÓN IV
RESULTADOS DE LA GESTIÓN DEL TITULAR POR CADA SERVICIO PÚBLICO
DEL INFORME DE RENDICIÓN DE CUENTAS DE TITULARES

0635 - OFICINA DE NORMALIZACIÓN PREVISIONAL
LIMA – LIMA – LIMA

- 5.2. Medidas Adoptadas para brindar un servicio oportuno
La Dirección de Producción tomó la decisión de pagar el monto resuelto en primera instancia sin perjuicio que el beneficiario impugne.
- 5.3. La situación de entrega del servicio a finalizar la gestión
Se entrega un servicio controlado y más eficiente.

Se declara haber respondido considerando los siguientes aspectos:

- 5.1. La situación de entrega del servicio al iniciar la gestión
5.2. Medidas Adoptadas para brindar un servicio oportuno
5.3. La situación de entrega del servicio a finalizar la gestión

6. ¿Qué decisiones ha tomado en el periodo a cargo para asegurar el uso adecuado de recursos financieros (**economía**) en la gestión del servicio *Reconocimiento de Bonos*?

- 6.1. Situación de los recursos financieros al iniciar la gestión
Los recursos financieros se encuentran destinados para cubrir costos y gastos en personal.
- 6.2. Medidas adoptadas para el uso adecuado de los recursos financieros
No se ha requerido mayor número de personal para la atención del servicio.
- 6.3. Situación de los recursos financieros al finalizar la gestión
No han variado durante el periodo de gestión.

Se declara haber respondido considerando los siguientes aspectos:

- 6.1. Situación de los recursos financieros al iniciar la gestión
6.2. Medidas adoptadas para el uso adecuado de los recursos financieros
6.3. Situación de los recursos financieros al finalizar la gestión

FIRMA DEL TITULAR DE LA UE / TITULAR DE LA ENTIDAD

NOMBRES Y APELLIDOS: LUIS GUILLERMO GRIMALDO PARRA CASAS

CARGO: JEFE

La información registrada en la Sección IV del Informe de Rendición de Cuentas de Titulares tiene carácter de declaración jurada

ANEXO 14

SECCIÓN IV
RESULTADOS DE LA GESTIÓN DEL TITULAR POR CADA SERVICIO PÚBLICO
DEL INFORME DE RENDICIÓN DE CUENTAS DE TITULARES

0635 - OFICINA DE NORMALIZACIÓN PREVISIONAL
LIMA – LIMA – LIMA

TITULAR DE LA ENTIDAD : LUIS GUILLERMO GRIMALDO PARRA CASAS
CARGO : JEFE
PERIODO EN EL CARGO : DEL 01/12/2022 A LA ACTUALIDAD

UNIDAD EJECUTORA : OFICINA DE NORMALIZACIÓN PREVISIONAL
SECTOR : ECONOMÍA Y FINANZAS
GRUPO : SISTEMAS DE PENSIONES
SERVICIO : RECONOCIMIENTO DE PRESTACIONES PREVISIONALES

1. ¿Qué decisiones ha tomado en el período en el cargo para incrementar la **cobertura** en el servicio *Reconocimiento de prestaciones previsionales*?

- 1.1. Estado en que se encontró el servicio publico
Se encontró un servicio en un proceso de incremento de la demanda como consecuencia de haberse emitido normas legales en favor de la cobertura y del acceso a la pensión, como:
 - El régimen de pensión de jubilación proporcional especial, que permite se otorgue una pensión de jubilación con un mínimo de 10 años de aportación al SNP.
 - Activación de una pensión provisional en el plazo de 30 días útiles desde la presentación de la solicitud.
- 1.2. Principales indicadores
 - Porcentaje de requerimientos de pensionamiento y bonos atendidos.
 - Porcentaje de solicitudes atendidas de forma definitiva dentro del plazo establecido.
 - Porcentaje de personas adultas mayores afiliadas a la ONP que son atendidas oportunamente.
- 1.3. Medidas adoptadas
 - Emisión de dispositivos normativos que aprueban lineamientos para ordenar los procesos operativos en la atención del servicio.
 - Requerimientos de mejora en los aplicativos utilizados en la calificación de las solicitudes previsionales para su automatización o semi automatización.
 - Gestionar el incremento de los recursos humanos para atender el incremento de la demanda de solicitudes previsionales en tanto se implementan las mejoras en los aplicativos de calificación.
 - Implementación de tubos operativos para la atención en línea de las solicitudes previsionales evitando el incremento del stock de solicitudes.
- 1.4. Resultados logrados en la población
 - Mejora en la atención y tiempo de respuesta en las solicitudes de pensionamiento ingresadas en los tubos operativos.
 - Estabilización del tiempo de atención de las solicitudes ingresadas con anterioridad a la implementación de los tubos operativos.
- 1.5. Limitaciones y dificultades
 - Demora en la atención de requerimientos de mejora en los aplicativos.
 - Escasez de recursos humanos con conocimiento en materia previsional.

Se declara haber respondido considerando los siguientes aspectos:

- 1.1. Estado en que se encontró el servicio publico
- 1.2. Principales indicadores
- 1.3. Medidas adoptadas
- 1.4. Resultados logrados en la población
- 1.5. Limitaciones y dificultades

ANEXO 14

SECCIÓN IV RESULTADOS DE LA GESTIÓN DEL TITULAR POR CADA SERVICIO PÚBLICO DEL INFORME DE RENDICIÓN DE CUENTAS DE TITULARES

0635 - OFICINA DE NORMALIZACIÓN PREVISIONAL
LIMA – LIMA – LIMA

2. ¿Qué decisiones ha tomado en el período en el cargo para lograr **eficiencia** en la provisión del servicio *Reconocimiento de prestaciones previsionales*?

- 2.1. Mejora de procesos (reducción de pasos en el proceso)
Implementación de los tubos operativos que permiten atender las solicitudes de pensionamiento en línea, brindando la respuesta incluso dentro de las 24 horas.
- 2.2. Reducción de tiempos
Las solicitudes ingresadas a los tubos operativos permiten que estas sean atendidas dentro de las 24 horas.
- 2.3. Reducción de costos
Se ve reflejado en los beneficiarios quienes reducen su interacción con la ONP.
- 2.4. Atención oportuna a la población
Se han reducido o estabilizado los tiempos de atención.

Se declara haber respondido considerando los siguientes aspectos:

- 2.1. Mejora de procesos (reducción de pasos en el proceso)
- 2.2. Reducción de tiempos
- 2.3. Reducción de costos
- 2.4. Atención oportuna a la población

3. ¿Qué decisiones ha tomado en el período en el cargo para incrementar la **calidad** en el servicio *Reconocimiento de prestaciones previsionales*?

- 3.1. Estado de la calidad del servicio al iniciar la gestión
El incremento de la demanda de solicitudes de pensionamiento generó el progresivo incremento de los tiempos de respuesta a los solicitantes.
- 3.2. Medidas adoptadas
 - Implementación de los tubos operativos que permite una pronta atención evitando el incremento del stock de solicitudes pendientes.
 - Continua actualización de los dispositivos normativos, generando predictibilidad en las respuestas brindadas.
 - Continua capacitación del personal que interviene en el flujo de atención de las solicitudes previsionales, generando que las respuestas a las solicitudes se encuentren mejor sustentadas, disminuyendo porcentualmente los cuestionamientos en la vía administrativa y judicial.
- 3.3. Estado de la calidad del servicio al finalizar la gestión
 - Se ha reducido el tiempo de respuesta en las solicitudes que ingresan a los tubos operativos.
 - Se ha estabilizado el tiempo de atención de las solicitudes que forman parte del stock (solicitudes ingresadas antes de la implementación de los tubos operativos).

Se declara haber respondido considerando los siguientes aspectos:

- 3.1. Estado de la calidad del servicio al iniciar la gestión
- 3.2. Medidas adoptadas
- 3.3. Estado de la calidad del servicio al finalizar la gestión

4. ¿Qué decisiones ha tomado para que la provisión del servicio *Reconocimiento de prestaciones previsionales* resuelva el problema de la población (**eficacia**) durante el periodo en el cargo?

- 4.1. Objetivos establecidos al inicio de la gestión
Dentro de la política institucional para brindar servicios destinados a mejorar la calidad de vida de las/los pensionistas, los objetivos se orientaron a la protección de los asegurados pertenecientes a los sistemas previsionales que administra la ONP.

La información registrada en la Sección IV del Informe de Rendición de Cuentas de Titulares tiene carácter de declaración jurada

ANEXO 14

SECCIÓN IV RESULTADOS DE LA GESTIÓN DEL TITULAR POR CADA SERVICIO PÚBLICO DEL INFORME DE RENDICIÓN DE CUENTAS DE TITULARES

0635 - OFICINA DE NORMALIZACIÓN PREVISIONAL
LIMA – LIMA – LIMA

4.2. Objetivos logrados al final de la gestión

Se ha logrado:

- Atender 87,667 solicitudes de inicio de pensión del Decreto Ley N°19990 (Jubilación, discapacidad para el trabajo, viudez y orfandad).
- Otorgar 72,268 pensiones.
- Se han otorgado 42,538 pensiones provisionales.

Se declara haber respondido considerando los siguientes aspectos:

- 4.1. Objetivos establecidos al inicio de la gestión
- 4.2. Objetivos logrados al final de la gestión

5. ¿Qué decisiones ha tomado para que el servicio *Reconocimiento de prestaciones previsionales* se entregue con **oportunidad** durante el periodo en el cargo?

5.1. La situación de entrega del servicio al iniciar la gestión

- El incremento de la demanda de solicitudes de pensionamiento generó el progresivo incremento de los tiempos de respuesta a los solicitantes, por tanto, se encontraba en incremento el tiempo para que la solicitud una vez recibida, pase al proceso de O4 Activación y actualización de prestaciones y beneficios, donde se emiten los actos administrativos en respuesta a las solicitudes.
- En adición a lo señalado, el proceso de "Mensajería" se encontraba en una situación crítica a cargo de la Unidad Funcional Gestión Documentaria de la Oficina de Administración.

5.2. Medidas Adoptadas para brindar un servicio oportuno

- Implementación de los tubos operativos que permite una pronta atención evitando el incremento del stock de solicitudes pendientes.
- Asumir la gestión del proceso de mensajería de respuesta a las solicitudes previsionales por la Dirección de Producción.

5.3. La situación de entrega del servicio a finalizar la gestión

- Se ha reducido el tiempo de respuesta en las solicitudes que ingresan a los tubos operativos.
- Se ha estabilizado el tiempo de atención de las solicitudes que forman parte del stock (solicitudes ingresadas antes de la implementación de los tubos operativos).
- Se ha reducido el tiempo de comunicación de la respuesta a los solicitantes.

Se declara haber respondido considerando los siguientes aspectos:

- 5.1. La situación de entrega del servicio al iniciar la gestión
- 5.2. Medidas Adoptadas para brindar un servicio oportuno
- 5.3. La situación de entrega del servicio a finalizar la gestión

6. ¿Qué decisiones ha tomado en el periodo a cargo para asegurar el uso adecuado de recursos financieros (**economía**) en la gestión del servicio *Reconocimiento de prestaciones previsionales*?

6.1. Situación de los recursos financieros al iniciar la gestión

Los recursos financieros se encuentran destinados principalmente para cubrir costos y gastos en personal.

6.2. Medidas adoptadas para el uso adecuado de los recursos financieros

- Se ha privilegiado la contratación de personal SERVIR cumpliendo con la programación y estrategia de la Oficina de Recursos Humanos.
- De manera complementaria se han contratado servicios no personales para el apoyo en la atención del incremento de la demanda de solicitudes previsionales.

6.3. Situación de los recursos financieros al finalizar la gestión

Se encuentran en un nivel de avance de acuerdo a la programación anual.

La información registrada en la Sección IV del Informe de Rendición de Cuentas de Titulares tiene carácter de declaración jurada

ANEXO 14

**SECCIÓN IV
RESULTADOS DE LA GESTIÓN DEL TITULAR POR CADA SERVICIO PÚBLICO
DEL INFORME DE RENDICIÓN DE CUENTAS DE TITULARES**

0635 - OFICINA DE NORMALIZACIÓN PREVISIONAL
LIMA – LIMA – LIMA

Se declara haber respondido considerando los siguientes aspectos:

- 6.1. Situación de los recursos financieros al iniciar la gestión
- 6.2. Medidas adoptadas para el uso adecuado de los recursos financieros
- 6.3. Situación de los recursos financieros al finalizar la gestión

FIRMA DEL TITULAR DE LA UE / TITULAR DE LA ENTIDAD

NOMBRES Y APELLIDOS: LUIS GUILLERMO GRIMALDO PARRA CASAS

CARGO: JEFE

La información registrada en la Sección IV del Informe de Rendición de Cuentas de Titulares tiene carácter de declaración jurada

SECCIÓN IV
RESULTADOS DE LA GESTIÓN DEL TITULAR POR CADA SERVICIO PÚBLICO
DEL INFORME DE RENDICIÓN DE CUENTAS DE TITULARES

0635 - OFICINA DE NORMALIZACIÓN PREVISIONAL
LIMA – LIMA – LIMA

TITULAR DE LA ENTIDAD : LUIS GUILLERMO GRIMALDO PARRA CASAS
CARGO : JEFE
PERIODO EN EL CARGO : DEL 01/12/2022 A LA ACTUALIDAD

UNIDAD EJECUTORA : OFICINA DE NORMALIZACIÓN PREVISIONAL
SECTOR 01 : ECONOMÍA Y FINANZAS
GRUPO 01.01 : SISTEMAS DE PENSIONES
SERVICIO : RECONOCIMIENTO DE PRESTACIONES PREVISIONALES COMPLEMENTARIAS

1. ¿Qué decisiones ha tomado en el período en el cargo para incrementar la **cobertura** en el servicio *Reconocimiento de prestaciones previsionales complementarias*?

- 1.1. Estado en que se encontró el servicio publico
Se encontró un servicio afectado colateralmente por el incremento de la demanda de las solicitudes de pensionamiento como consecuencia de haberse emitido normas legales en favor de la cobertura y del acceso a la pensión, como:
 - El régimen de pensión de jubilación proporcional especial, que permite se otorgue una pensión de jubilación con un mínimo de 10 años de aportación al SNP.
 - Activación de una pensión provisional en el plazo de 30 días útiles desde la presentación de la solicitud.
- 1.2. Principales indicadores
 - Porcentaje de requerimientos de pensionamiento y bonos atendidos.
 - Porcentaje de solicitudes atendidas de forma definitiva dentro del plazo establecido.
 - Porcentaje de personas adultas mayores afiliadas a la ONP que son atendidas oportunamente.
- 1.3. Medidas adoptadas
 - Emisión de dispositivos normativos que aprueban lineamientos para ordenar los procesos operativos en la atención del servicio.
 - Requerimientos de mejora en los aplicativos utilizados en la calificación de las solicitudes previsionales para su automatización o semi automatización.
 - Gestionar el incremento de los recursos humanos para atender el incremento de la demanda de solicitudes previsionales en tanto se implementan las mejoras en los aplicativos de calificación.
 - Implementación de tubos operativos para la atención en línea de las solicitudes previsionales evitando el incremento del stock de solicitudes, lo que permite una mejor programación para la atención de las solicitudes de prestaciones complementarias.
- 1.4. Resultados logrados en la población
Mejora en el tiempo de respuesta en las solicitudes de pensionamiento y estabilización del tiempo de atención de las solicitudes.
- 1.5. Limitaciones y dificultades
 - Demora en la atención de requerimientos de mejora en los aplicativos.
 - Escasez de recursos humanos con conocimiento en materia previsional.

Se declara haber respondido considerando los siguientes aspectos:

- 1.1. Estado en que se encontró el servicio publico
- 1.2. Principales indicadores
- 1.3. Medidas adoptadas
- 1.4. Resultados logrados en la población
- 1.5. Limitaciones y dificultades

ANEXO 14

SECCIÓN IV RESULTADOS DE LA GESTIÓN DEL TITULAR POR CADA SERVICIO PÚBLICO DEL INFORME DE RENDICIÓN DE CUENTAS DE TITULARES

0635 - OFICINA DE NORMALIZACIÓN PREVISIONAL
LIMA – LIMA – LIMA

2. ¿Qué decisiones ha tomado en el período en el cargo para lograr **eficiencia** en la provisión del servicio *Reconocimiento de prestaciones previsionales complementarias*?

- 2.1. Mejora de procesos (reducción de pasos en el proceso)
Respecto del beneficio complementario Bonificación por Cuidado Permanente se modificaron los lineamientos de la Directiva sobre calificación de prestaciones del SNP, simplificando los pasos para acceder al beneficio.
- 2.2. Reducción de tiempos
Reducción de transacciones en el flujo de atención para el otorgamiento del beneficio complementario.
- 2.3. Reducción de costos
 - Se ve reflejado en los beneficiarios quienes reducen su interacción con la ONP.
 - La ONP mediante la atención de un procedimiento administrativo atiende más de una prestación que pudieron haber generado nuevos procedimientos administrativos por cada pretensión.
- 2.4. Atención oportuna a la población
Se han reducido o estabilizado los tiempos de atención.

Se declara haber respondido considerando los siguientes aspectos:

- 2.1. Mejora de procesos (reducción de pasos en el proceso)
- 2.2. Reducción de tiempos
- 2.3. Reducción de costos
- 2.4. Atención oportuna a la población

3. ¿Qué decisiones ha tomado en el período en el cargo para incrementar la **calidad** en el *Reconocimiento de prestaciones previsionales complementarias*?

- 3.1. Estado de la calidad del servicio al iniciar la gestión
El incremento de la demanda de solicitudes de pensionamiento generó el progresivo incremento de los tiempos de respuesta a los solicitantes.
- 3.2. Medidas adoptadas
 - Implementación de los tubos operativos, que permite una pronta atención evitando el incremento del stock de solicitudes pendientes.
 - Continua actualización de los dispositivos normativos, generando predictibilidad en las respuestas brindadas.
 - Continua capacitación del personal que interviene en el flujo de atención de las solicitudes previsionales, generando que las respuestas a las solicitudes se encuentren mejor sustentadas, disminuyendo porcentualmente los cuestionamientos en la vía administrativa y judicial.
- 3.3. Estado de la calidad del servicio al finalizar la gestión
Se ha estabilizado el tiempo de atención de las solicitudes que forman parte del stock (solicitudes ingresadas antes de la implementación de los tubos operativos).

Se declara haber respondido considerando los siguientes aspectos:

- 3.1. Estado de la calidad del servicio al iniciar la gestión
- 3.2. Medidas adoptadas
- 3.3. Estado de la calidad del servicio al finalizar la gestión

4. ¿Qué decisiones ha tomado para que la provisión del servicio *Reconocimiento de prestaciones previsionales complementarias* resuelva el problema de la población (**eficacia**) durante el periodo en el cargo?

- 4.1. Objetivos establecidos al inicio de la gestión
Dentro de la política institucional para brindar servicios destinados a mejorar la calidad de vida de las/los pensionistas, los objetivos se orientaron a la protección de los asegurados pertenecientes a los sistemas previsionales que administra la ONP.

La información registrada en la Sección IV del Informe de Rendición de Cuentas de Titulares tiene carácter de declaración jurada

ANEXO 14

SECCIÓN IV RESULTADOS DE LA GESTIÓN DEL TITULAR POR CADA SERVICIO PÚBLICO DEL INFORME DE RENDICIÓN DE CUENTAS DE TITULARES

0635 - OFICINA DE NORMALIZACIÓN PREVISIONAL
LIMA – LIMA – LIMA

4.2. Objetivos logrados al final de la gestión

Se ha logrado:

- Atender 87,667 solicitudes de inicio de pensión del Decreto Ley N°19990 (Jubilación, discapacidad para el trabajo, viudez y orfandad).
- Otorgar 72,268 pensiones.
- Se han otorgado 42,538 pensiones provisionales.

Asimismo, se ha atendido un total de 205,866 solicitudes de inicio de pensión y complementarias del Decreto Ley N° 19990; así como, solicitudes de los Decretos Leyes N°18846, N° 20530 y Bonos de reconocimiento

Se declara haber respondido considerando los siguientes aspectos:

- 4.1. Objetivos establecidos al inicio de la gestión
- 4.2. Objetivos logrados al final de la gestión

5. ¿Qué decisiones ha tomado para que el servicio *Reconocimiento de prestaciones previsionales complementarias* se entregue con **oportunidad** durante el periodo en el cargo?

5.1. La situación de entrega del servicio al iniciar la gestión

- El incremento de la demanda de solicitudes de pensionamiento generó el progresivo incremento de los tiempos de respuesta a los solicitantes, por tanto, se encontraba en incremento el tiempo para que la solicitud una vez recibida pase al proceso de O4 Activación y actualización de prestaciones y beneficios, donde se emiten los actos administrativos en respuesta a las solicitudes.
- En adición a lo señalado, el proceso de "Mensajería" se encontraba en una situación crítica a cargo de la Unidad Funcional Gestión Documentaria de la Oficina de Administración.

5.2. Medidas Adoptadas para brindar un servicio oportuno

- Implementación de los tubos operativos, que permite una pronta atención evitando el incremento del stock de solicitudes pendientes.
- Asumir la gestión del proceso de mensajería de respuesta a las solicitudes previsionales por la Dirección de Producción.

5.3. La situación de entrega del servicio a finalizar la gestión

- Se ha estabilizado el tiempo de atención de las solicitudes.
- Se ha reducido el tiempo de comunicación de la respuesta a los solicitantes.

Se declara haber respondido considerando los siguientes aspectos:

- 5.1. La situación de entrega del servicio al iniciar la gestión
- 5.2. Medidas Adoptadas para brindar un servicio oportuno
- 5.3. La situación de entrega del servicio a finalizar la gestión

6. ¿Qué decisiones ha tomado en el periodo a cargo para asegurar el uso adecuado de recursos financieros (**economía**) en la gestión del servicio *Reconocimiento de prestaciones previsionales complementarias*?

6.1. Situación de los recursos financieros al iniciar la gestión

Los recursos financieros se encuentran destinados principalmente para cubrir costos y gastos en personal.

6.2. Medidas adoptadas para el uso adecuado de los recursos financieros

Se ha privilegiado la contratación de personal SERVIR cumpliendo con la programación y estrategia de la Oficina de Recursos Humanos.

6.3. Situación de los recursos financieros al finalizar la gestión

Se encuentran en un nivel de avance de acuerdo a la programación anual.

La información registrada en la Sección IV del Informe de Rendición de Cuentas de Titulares tiene carácter de declaración jurada

ANEXO 14

**SECCIÓN IV
RESULTADOS DE LA GESTIÓN DEL TITULAR POR CADA SERVICIO PÚBLICO
DEL INFORME DE RENDICIÓN DE CUENTAS DE TITULARES**

0635 - OFICINA DE NORMALIZACIÓN PREVISIONAL
LIMA – LIMA – LIMA

Se declara haber respondido considerando los siguientes aspectos:

- 6.1. Situación de los recursos financieros al iniciar la gestión
- 6.2. Medidas adoptadas para el uso adecuado de los recursos financieros
- 6.3. Situación de los recursos financieros al finalizar la gestión

FIRMA DEL TITULAR DE LA UE / TITULAR DE LA ENTIDAD NOMBRES Y APELLIDOS: LUIS GUILLERMO GRIMALDO PARRA CASAS CARGO: JEFE

La información registrada en la Sección IV del Informe de Rendición de Cuentas de Titulares tiene carácter de declaración jurada

ANEXO 14

SECCIÓN IV

RESULTADOS DE LA GESTIÓN DEL TITULAR POR CADA SERVICIO PÚBLICO
DEL INFORME DE RENDICIÓN DE CUENTAS DE TITULARES

0635 - OFICINA DE NORMALIZACIÓN PREVISIONAL
LIMA – LIMA – LIMA

TITULAR DE LA ENTIDAD : LUIS GUILLERMO GRIMALDO PARRA CASAS
CARGO : JEFE
PERIODO EN EL CARGO : DEL 01/12/2022 A LA ACTUALIDAD

UNIDAD EJECUTORA : OFICINA DE NORMALIZACIÓN PREVISIONAL
SECTOR : ECONOMÍA Y FINANZAS
GRUPO : SISTEMAS DE PENSIONES
SERVICIO : RECONOCIMIENTO DE PRESTACIONES DEL SCTR

1. ¿Qué decisiones ha tomado en el período en el cargo para incrementar la **cobertura** en el servicio de *Reconocimiento de prestaciones del SCTR*?

- 1.1. Estado en que se encontró el servicio publico
A través de este servicio se reconoce la prestación del SCTR como asegurados y de la Cobertura Supletoria que aplica para aquellos trabajadores que habiendo realizado trabajo de riesgo no cuentan con el SCTR.
 - Se cuenta con herramientas tecnológicas que permiten registrar el resultado de la calificación de la solicitud de prestaciones económicas del SCTR (asegurados y cobertura supletoria), sea otorgándolo o denegándolo.
 - Para el caso de la Cobertura Supletoria, se viene registrando a través de la aplicación web de la SBS, los requerimientos de consulta de cobertura otorgada por las aseguradoras privadas, así mismo se solicita brinde información sobre algún otorgamiento de prestaciones económicas otorgadas al trabajador en consulta.
- 1.2. Principales indicadores
El porcentaje de solicitudes de siniestros atendidos dentro del plazo de 30 días hábiles es de 97.89%.
- 1.3. Medidas adoptadas
 - Se encuentra en proceso la actualización la Directiva N° 002-2022-ONP/GG, Directiva Sobre la Gestion del Seguro Complementario de Trabajo de Riesgo, que establece en el del numeral 11, las reglas para la evaluación, calificación y determinación de las prestaciones económicas del SCTR.
 - Se viene realizando reuniones de entendimiento con OIP a fin de implementar en el APPENS el módulo de atención de solicitudes de siniestros que permitirá registrar la calificación de los siniestros del SCTR.
- 1.4. Resultados logrados en la población
Incremento en el número de atenciones de solicitudes de reconocimiento prestaciones del SCTR y mejorar el tiempo promedio de atención, realizándolo en 11 días hábiles.
- 1.5. Limitaciones y dificultades
El cálculo de las reservas de los siniestros otorgados y pendientes se realizan cada semestre y de la cartera total, esto limita el análisis de la siniestralidad no contando con información en periodos más cortos (mensuales), ni por actividad de riesgo.

Se declara haber respondido considerando los siguientes aspectos:

- 1.1. Estado en que se encontró el servicio publico
- 1.2. Principales indicadores
- 1.3. Medidas adoptadas
- 1.4. Resultados logrados en la población
- 1.5. Limitaciones y dificultades



2. ¿Qué decisiones ha tomado en el período en el cargo para lograr **eficiencia** en la provisión del servicio de *Reconocimiento de prestaciones del SCTR*?

- 2.1. Mejora de procesos (reducción de pasos en el proceso)
En base a la aprobación de la Directiva N° 002-2022-ONP/GG, Directiva Sobre la Gestión del Seguro Complementario de Trabajo de Riesgo, se viene actualizando los flujos de procesos O12 Gestión de Siniestros SCTR, enfatizando en mejorar los controles en la calificación de siniestros del SCTR y Cobertura Supletoria.

La información registrada en la Sección IV del Informe de Rendición de Cuentas de Titulares tiene carácter de declaración jurada

ANEXO 14

SECCIÓN IV RESULTADOS DE LA GESTIÓN DEL TITULAR POR CADA SERVICIO PÚBLICO DEL INFORME DE RENDICIÓN DE CUENTAS DE TITULARES

0635 - OFICINA DE NORMALIZACIÓN PREVISIONAL
LIMA – LIMA – LIMA

- 2.2. Reducción de tiempos
Se ha logrado atender las solicitudes de siniestros en un tiempo promedio de 11 días hábiles.
- 2.3. Reducción de costos
Los documentos producto de la evaluación y/o calificación de prestaciones económicas son enviados de manera virtual, lo que genera una reducción en los costos de papelería, mantenimiento de impresora, tóner, costo de mensajería.
A través del archivo virtual de los expedientes administrativos de siniestros, ha permitido una reducción en los costos en la transacción del envío de los expedientes al archivo físico.
- 2.4. Atención oportuna a la población
Atención de un mayor número de solicitudes de prestaciones económicas del SCTR y reducción del tiempo de atención a 11 días hábiles.

Se declara haber respondido considerando los siguientes aspectos:

- 2.1. Mejora de procesos (reducción de pasos en el proceso)
- 2.2. Reducción de tiempos
- 2.3. Reducción de costos
- 2.4. Atención oportuna a la población

3. ¿Qué decisiones ha tomado en el período en el cargo para incrementar la **calidad** en el servicio de *Reconocimiento de prestaciones del SCTR*?

- 3.1. Estado de la calidad del servicio al iniciar la gestión
Para la atención de solicitudes de siniestros el equipo cuenta con 3 Analistas, de los cuales unos de ellos ingreso en el segundo trimestre del año, pasando por el proceso de capacitación y aprendizaje. Al iniciar la gestión se venía atendiendo el 94.06% de solicitudes de prestaciones.
- 3.2. Medidas adoptadas
Se desarrollo un proceso de capacitación continua para el nuevo integrante, permitiendo que el periodo de aprendizaje sea en menor tiempo, logrando mejorar los indicadores de atención.
- 3.3. Estado de la calidad del servicio al finalizar la gestión
El porcentaje de solicitudes de siniestros atendidos dentro del plazo de 30 días hábiles es de 97.89%, incrementándose en 3.83%, respecto al inicio de la gestión.
Las solicitudes de siniestros se atendieron en promedio en 11 días hábiles.

Se declara haber respondido considerando los siguientes aspectos:

- 3.1. Estado de la calidad del servicio al iniciar la gestión
- 3.2. Medidas adoptadas
- 3.3. Estado de la calidad del servicio al finalizar la gestión

4. ¿Qué decisiones ha tomado para que la provisión del servicio de *Reconocimiento de prestaciones del SCTR* resuelva el problema de la población (**eficacia**) durante el periodo en el cargo?

- 4.1. Objetivos establecidos al inicio de la gestión
Atender el 88% de las solicitudes de siniestros dentro de los 30 días hábiles.
- 4.2. Objetivos logrados al final de la gestión
Se atendió el 97.89% de solicitudes de siniestros dentro de los 30 días hábiles, superando en 9.89% la meta POI.

Se declara haber respondido considerando los siguientes aspectos:

- 4.1. Objetivos establecidos al inicio de la gestión
- 4.2. Objetivos logrados al final de la gestión

La información registrada en la Sección IV del Informe de Rendición de Cuentas de Titulares tiene carácter de declaración jurada

ANEXO 14

SECCIÓN IV
RESULTADOS DE LA GESTIÓN DEL TITULAR POR CADA SERVICIO PÚBLICO
DEL INFORME DE RENDICIÓN DE CUENTAS DE TITULARES

0635 - OFICINA DE NORMALIZACIÓN PREVISIONAL
LIMA – LIMA – LIMA

5. ¿Qué decisiones ha tomado para que el servicio de *Reconocimiento de prestaciones del SCTR* se entregue con **oportunidad** durante el periodo en el cargo?

- 5.1. La situación de entrega del servicio al iniciar la gestión
El servicio de reconocimiento de prestaciones del SCTR en promedio se atendía en el plazo de 16 días hábiles.
- 5.2. Medidas Adoptadas para brindar un servicio oportuno
La aprobación de la Directiva N° 002-2022-ONP/GG, Directiva Sobre la Gestión del Seguro Complementario de Trabajo de Riesgo, donde establece las reglas o lineamientos de evaluación y calificación de siniestros sirvieron de guía para mejorar los tiempos de atención de las solicitudes de prestaciones del SCTR.
- 5.3. La situación de entrega del servicio a finalizar la gestión
El tiempo promedio de atención del reconocimiento de prestaciones del SCTR se redujo a 11 días hábiles.

Se declara haber respondido considerando los siguientes aspectos:

- 5.1. La situación de entrega del servicio al iniciar la gestión
5.2. Medidas Adoptadas para brindar un servicio oportuno
5.3. La situación de entrega del servicio a finalizar la gestión

6. ¿Qué decisiones ha tomado en el periodo a cargo para asegurar el uso adecuado de recursos financieros (**economía**) en la gestión del servicio de *Reconocimiento de prestaciones del SCTR*?

- 6.1. Situación de los recursos financieros al iniciar la gestión
La certificación presupuestal de la planilla de pensiones del SCTR fue de S/ 68,399,521, ejecutándose el 65.83% del presupuesto.
- 6.2. Medidas adoptadas para el uso adecuado de los recursos financieros
Se gestionó la ampliación de la partida presupuestal para la planilla de pensiones del SCTR, incrementándolo a S/ 78,847,216.
- 6.3. Situación de los recursos financieros al finalizar la gestión
Se ha ejecutado el 85% del presupuesto de la planilla de pensiones del SCTR, pagando la suma de S/ 66,992,128.

Se declara haber respondido considerando los siguientes aspectos:

- 6.1. Situación de los recursos financieros al iniciar la gestión
6.2. Medidas adoptadas para el uso adecuado de los recursos financieros
6.3. Situación de los recursos financieros al finalizar la gestión

FIRMA DEL TITULAR DE LA UE / TITULAR DE LA ENTIDAD
NOMBRES Y APELLIDOS: LUIS GUILLERMO GRIMALDO PARRA CASAS
CARGO: JEFE

La información registrada en la Sección IV del Informe de Rendición de Cuentas de Titulares tiene carácter de declaración jurada



ENTIDADES
SECCIÓN I
SISTEMAS ADMINISTRATIVOS
SISTEMA ADMINISTRATIVO DE PLANEAMIENTO ESTRATEGICO
ANEXO 1.1

PRESUPUESTO ASIGNADO PARA ACCIONES ESTRATÉGICAS INSTITUCIONALES (AEI) DEL PLAN ESTRATÉGICO INSTITUCIONAL (PEI)

Nombre de la entidad (pliego) : OFICINA DE NORMALIZACIÓN PREVISIONAL
Departamento - Provincia - Distrito : LIMA - LIMA - LIMA

Titular de la entidad : LUIS GUILLERMO GRIMALDO PARRA CASAS
Cargo : JEFE
Periodo en el cargo : DEL 01/12/2022 A LA ACTUALIDAD
Fecha de corte : 10/12/2022
Periodo PEI : 2021 - 2025

N°	Código de UE	Unidad Ejecutora responsable de la Acción Estratégica	Código de Objetivo Estratégico Institucional (OEI)	Código de la Acción Estratégica Institucional (AEI)	Descripción de la Acción Estratégica Institucional (AEI)	Prioridad de la AEI	POI Anual consistente con el PIA	POI Anual Modificado (PIM)	POI Anual Modificado (en ejecución)
	A	B	C	D	E	F	G	H	I
1	001-55	Oficina de Normalización Previsional - ONP	OEI.01	AEI.01.01	Mecanismos eficaces para promover la cultura previsional focalizados al público en general referido a los regímenes y seguros previsionales	1	523,525.86	673,666.79	446,531.60
				AEI.01.02	Servicio de aseguramiento informado eficaz a las/los potenciales aseguradas/os	2	6,259,082.50	4,533,811.68	3,389,357.27
				AEI.01.03	Mecanismos eficientes para mantener aportes regulares por parte de las/los afiliadas/os	3	58,711,590.00	72,284,290.33	64,430,630.72
2	001-55	Oficina de Normalización Previsional - ONP	OEI.02	AEI.02.01	Canales de atención accesibles implementados para las/los aseguradas/os y público en general	1	19,851,879.50	16,830,540.00	12,618,329.03
				AEI.02.02	Servicios previsionales a los que acceden las/los aseguradas/os y público en general	2	4,132,224.59	4,623,819.13	3,097,540.05
3	001-55	Oficina de Normalización Previsional - ONP	OEI.03	AEI.03.01	Fortalecimiento del relacionamiento con las/los actoras/es de los regímenes y seguros previsionales	1	217,934.00	328,673.36	241,759.46
				AEI.03.02	Ecosistema digital dirigido a las/los aseguradas/os y público en general implementado en la ONP	2	217,934.00	328,673.36	241,759.46
				AEI.03.03	Documentos con comunicación amigable dirigidos a las/los aseguradas/os y público en general	3	217,934.00	328,673.36	241,759.46
4	001-55	Oficina de Normalización Previsional - ONP	OEI.04	AEI.04.01	Servicio de asesoramiento integral brindado para atender las necesidades y expectativas de las/los aseguradas/os y potenciales aseguradas/os respecto a los regímenes y seguros previsionales encargados a la ONP	1	12,300,231.00	8,738,950.00	6,536,955.08
				AEI.04.02	Emisión de pólizas de seguros del SCTR en beneficio de las/los aseguradas/os y/o público en general	2	1,284,774.00	708,636.50	114,696.59

N°	Código de UE	Unidad Ejecutora responsable de la Acción Estratégica	Código de Objetivo Estratégico Institucional (OEI)	Código de la Acción Estratégica Institucional (AEI)	Descripción de la Acción Estratégica Institucional (AEI)	Prioridad de la AEI	POI Anual consistente con el PIA	POI Anual Modificado (PIM)	POI Anual Modificado (en ejecución)
				AEI.04.03	Servicio de acompañamiento constante, presencial y/o virtual, para las/los aseguradas/os y potenciales aseguradas/os referido a los regímenes previsionales y seguros que administra la ONP	3	585,868.00	657,562.73	483,518.91
5	001-55	Oficina de Normalización Previsional - ONP	OEI.05	AEI.05.01	Identificación completa de las/los afiliadas/os a los regímenes que administra la ONP	1	7,447,788.00	8,009,876.00	6,314,638.58
				AEI.05.02	Acreditación en línea de los aportes de las/los afiliadas/os	2	2,482,596.00	2,669,958.67	2,104,879.53
				AEI.05.03	Reconocimiento oportuno de prestaciones previsionales en beneficio de las/los aseguradas/os	3	67,206,158.50	74,299,246.33	56,755,870.55
				AEI.05.04	Resoluciones y/o reconocimientos de prestaciones previsionales notificados de manera oportuna	4	5,065,339.93	4,897,596.64	3,267,213.35
				AEI.05.05	Canales para el pago de prestaciones previsionales que incorporan mejoras en beneficio de las/los aseguradas/os	5	9,383,610.57	12,377,089.00	10,118,819.54
6	001-55	Oficina de Normalización Previsional - ONP	OEI.06	AEI.06.01	Atención oportuna de desconformidades, quejas y reclamos presentadas por las/los usuarias/os	1	634,843.59	1,107,560.76	932,083.57
				AEI.06.02	Pronunciamento oportuno sobre controversias resueltas en materia de derechos y obligaciones previsionales presentadas por las/los administradas/os	2	2,320,828.00	2,309,235.00	1,414,795.50
7	001-55	Oficina de Normalización Previsional - ONP	OEI.07	AEI.07.01	Finanzas previsionales controladas para beneficio de las/los aseguradas/os	1	1,471,736.57	2,105,382.00	1,359,278.68
				AEI.07.02	Fondos previsionales encargados a la ONP con rentabilidad en sus inversiones	2	9,660,153.50	10,200,605.50	6,875,014.41
8	001-55	Oficina de Normalización Previsional - ONP	OEI.08	AEI.08.01	Promoción de la integridad y lucha contra la corrupción implementadas en la ONP	1	1,269,687.18	1,677,123.53	1,381,185.13
				AEI.08.02	Sistema de Gestión Antisoborno implementado en la ONP	2	608,467.78	695,075.34	507,083.30
				AEI.08.03	Sistema de Gestión de Seguridad de Información implementado en la ONP	3	54,217,827.45	52,460,706.95	42,162,606.40
				AEI.08.04	Cultura organizacional fortalecida en la ONP	4	659,499.57	769,569.14	560,576.48
				AEI.08.05	Gestión del talento humano con adecuados niveles de rendimiento en la ONP	5	989,249.36	1,154,353.71	840,864.72
				AEI.08.06	Posicionamiento de la nueva identidad de la ONP frente a las/los aseguradas/os	6	217,934.00	328,673.36	241,759.46
				AEI.08.07	Fortalecimiento del Sistema de Control Interno	7	7,403,110,818.10	7,776,329,545.91	6,481,400,404.33
				AEI.08.08	Fortalecimiento de la gestión de contrataciones en la ONP	8	3,313,321.29	3,148,171.93	2,298,141.67
				AEI.08.09	Optimización del proceso de programación y ejecución presupuestal	9	1,222,367.43	1,379,973.71	819,088.57
9	001-55	Oficina de Normalización Previsional - ONP	OEI.09	AEI.09.01	Fortalecimiento de cultura de gestión del riesgo de desastres de las/los servidoras/es de la entidad	1	396,853.25	412,854.75	274,835.78
				AEI.09.02	Instrumentos de gestión del riesgo de desastres aprobados en la entidad	2	793,706.50	825,709.50	549,671.55

N°	Código de UE	Unidad Ejecutora responsable de la Acción Estratégica	Código de Objetivo Estratégico Institucional (OEI)	Código de la Acción Estratégica Institucional (AEI)	Descripción de la Acción Estratégica Institucional (AEI)	Prioridad de la AEI	POI Anual consistente con el PIA	POI Anual Modificado (PIM)	POI Anual Modificado (en ejecución)
----	--------------	---	--	---	--	---------------------	----------------------------------	----------------------------	-------------------------------------

NOTA: El cuadro se ha elaborado con información del PIA, PIM y devengados al 30/11/2022, utilizando como fuente la Consulta Amigable del MEF.

Notas:

La información a registrar corresponde al periodo a reportar.

A, B, C, D, E, F provienen de la información PEI. Información corresponde a Unidades Ejecutoras

G, H, I provienen de la información del POI.

Los datos de todas las columnas pueden obtenerlos al exportar excel del aplicativo Ceplan V.01 con usuario admin de Pliego (Menu: Reportes/Exportar/todas las Ues/Generar por AO Anual 2022/Descargar)

G es el valor de la columna Total Fn(CS) de información del POI y se agrupa por objetivo estratégico y acción estratégica institucional

H es el valor de la columna Total Fn(RE) de información del POI y se agrupa por objetivo estratégico y acción estratégica institucional.

I es el valor de la columna Total Fn(SE) de información del POI y se agrupa por objetivo estratégico y acción estratégica institucional.

Reglas:

A,B: La unidad ejecutora responsable corresponde a la unidad ejecutora responsable del primer indicador de cada acción estratégica institucional de objetivo estratégico institucional.

G: POI Anual consistente con el PIA: Plan Operativo Institucional consistente con el Presupuesto Institucional de Apertura registrado por la entidad en el aplicativo CEPLAN

H: POI Anual modificado: Valor actualizado por las modificaciones presupuestarias, tanto a nivel institucional como a nivel funcional programático, efectuadas durante el año fiscal a partir del PIA. Es el monto más próximo al PIM y es registrado por la entidad en el aplicativo CEPLAN

I: POI Modificado en Ejecución: Plan Operativo Institucional Modificado en Ejecución registrado por la entidad en el aplicativo CEPLAN. Es el monto más proximo al Devengado

Comentario.- En caso de no ser aplicable el presente anexo, consignar lo siguiente:

Justificación de N/A del Anexo (1)	Sustento (2)

N/A: No aplica

(1) Desarrollar la justificación del porque no aplica registrar información en el anexo, de corresponder.

(2) Colocar el nombre del documento de sustento, de corresponder.

VISTO BUENO DEL RESPONSABLE DEL SISTEMA ADMINISTRATIVO

FIRMA DEL FUNCIONARIO RESPONSABLE / TITULAR DE LA UE

Firmado digitalmente por:

MARAMI TICSE Maria

Santoza FAU 20254185035 soft

Motivo: Doy V° B°

Fecha: 18/12/2022 11:14:43-0500





ENTIDADES
SECCIÓN I
SISTEMAS ADMINISTRATIVOS

SISTEMA ADMINISTRATIVO DE PLANEAMIENTO ESTRATEGICO

ANEXO 1.2

CUMPLIMIENTO DE METAS DE INDICADORES DE ACCIONES ESTRATÉGICAS INSTITUCIONALES (AEI) DEL PLAN ESTRATÉGICO INSTITUCIONAL (PEI)

Nombre de la entidad (pliego) : OFICINA DE NORMALIZACIÓN PREVISIONAL
Departamento - Provincia - Distrito : LIMA - LIMA - LIMA

Titular de la entidad : LUIS GUILLERMO GRIMALDO PARRA CASAS
Cargo : JEFE
Periodo en el cargo : DEL 01/12/2022 A LA ACTUALIDAD
Fecha de corte : 10/12/2022
Periodo PEI : 2021 - 2025

N°	Código de la AEI	Código del indicador	Nombre del Indicador	Parámetro de Medición	Sentido Esperado del Indicador	Línea Base Año (*)	Línea Base Valor (**)	Valor esperado del indicador al final del periodo reportado (***)	Valor obtenido del indicador al final del periodo reportado (***)	Porcentaje de avance del indicador en el periodo reportado (***)	Comentario sobre el valor obtenido
	A	B	C	D	E	F	G	H	I	J	K
1	AEI.01.01	IND.01.AEI.01.01	Porcentaje de implementación de mecanismos para promover la cultura previsional de la ONP	Porcentaje	Ascendente	2020	0%	100%	100%	100%	Avance parcial a junio de 2022
2	AEI.01.02	IND.01.AEI.01.02	Tasa de variación porcentual de personas que se aseguran en los regímenes y seguros previsionales	Porcentaje	Ascendente	2020	0%	5%	4.72%	94%	Avance parcial a junio de 2022
3	AEI.01.03	IND.01.AEI.01.03	Porcentaje de afiliadas/os con aportes regulares respecto del total de afiliadas/os	Porcentaje	Ascendente	2020	29%	20%	31%	155%	Avance parcial a junio de 2022
4	AEI.02.01	IND.01.AEI.02.01	Porcentaje de implementación de canales de atención al servicio de las/los aseguradas/os y público en general	Porcentaje	Ascendente	2020	100%	100%	35%	35%	Avance parcial a junio de 2022
5	AEI.02.02	IND.01.AEI.02.02	Número de atenciones en los servicios previsionales ofrecidos a las/los aseguradas/os y público en general	Número	Ascendente	2020	943,239	1,085,000	1,379,640	127%	Avance parcial a junio de 2022
6	AEI.03.01	IND.01.AEI.03.01	Porcentaje de implementación del Plan de Relacionamiento Institucional con las/los actoras/es de los regímenes y seguros previsionales respecto a lo planificado	Porcentaje	Ascendente	2020	0%	100%	64%	64%	Avance parcial a junio de 2022
7	AEI.03.02	IND.01.AEI.03.02	Porcentaje de implementación del ecosistema digital respecto a lo planificado	Porcentaje	Ascendente	2020	0%	100%	38%	38%	Avance parcial a junio de 2022
8	AEI.03.03	IND.01.AEI.03.03	Porcentaje de documentos con comunicación amigable implementados	Porcentaje	Ascendente	2020	0%	80%	100%	125%	Avance parcial a junio de 2022
9	AEI.04.01	IND.01.AEI.04.01	Porcentaje de aseguradas/os y potenciales aseguradas/os a las/los que se ha brindado servicios de asesoramiento	Porcentaje	Ascendente	2020	0%	100%	91%	91%	Avance parcial a junio de 2022
10	AEI.04.02	IND.01.AEI.04.02	Número de pólizas de seguros del SCTR contratadas por las/los clientes, aseguradas/os y/o público en general en el año	Número	Ascendente	2020	2860	3,400	1,806	53%	Avance parcial a junio de 2022

N°	Código de la AEI	Código del indicador	Nombre del Indicador	Parámetro de Medición	Sentido Esperado del Indicador	Línea Base Año (*)	Línea Base Valor (**)	Valor esperado del indicador al final del período reportado (***)	Valor obtenido del indicador al final del período reportado (***)	Porcentaje de avance del indicador en el período reportado (***)	Comentario sobre el valor obtenido
11	AEI.04.03	IND.01.AEI.04.03	Porcentaje de aseguradas/os y potenciales aseguradas/os a las que se ha brindado servicios de acompañamiento	Porcentaje	Ascendente	2020	95%	96%	121%	126%	Avance parcial a junio de 2022
12	AEI.05.01	IND.01.AEI.05.01	Porcentaje de afiliadas/os que cuentan con su Ficha de la/del Asegurada/o	Porcentaje	Ascendente	2020	0%	8%	3.70%	46%	Avance parcial a junio de 2022
13	AEI.05.02	IND.01.AEI.05.02	Porcentaje de afiliadas/os con aportes acreditados en línea	Porcentaje	Ascendente	2020	0%	15%	N.A	N.A	Para este indicador no aplica realizar un avance a junio de 2022, se realizará su evaluación anual
14	AEI.05.03	IND.01.AEI.05.03	Porcentaje de solicitudes de reconocimiento de prestaciones previsionales resueltas dentro del plazo legal	Porcentaje	Ascendente	2020	86.40%	95%	76%	80%	Avance parcial a junio de 2022
15	AEI.05.04	IND.01.AEI.05.04	Porcentaje de resoluciones y/o decisiones de reconocimiento de prestaciones previsionales notificadas dentro del plazo legal	Porcentaje	Ascendente	2020	0%	100%	81%	81%	Avance parcial a junio de 2022
16	AEI.05.05	IND.01.AEI.05.05	Porcentaje de canales de pago de prestaciones previsionales con mejoras implementadas en beneficio de las/los aseguradas/os	Porcentaje	Ascendente	2020	0%	100%	71%	71%	Avance parcial a junio de 2022
17	AEI.06.01	IND.01.AEI.06.01	Porcentaje de disconformidades y quejas atendidas dentro del plazo	Porcentaje	Ascendente	2019	0%	100%	50%	50%	Avance parcial a junio de 2022
18	AEI.06.02	IND.01.AEI.06.02	Porcentaje de solicitudes de recursos de apelación resueltos oportunamente en última instancia	Porcentaje	Ascendente	2019	49%	92%	22%	24%	Avance parcial a junio de 2022
19	AEI.07.01	IND.01.AEI.07.01	Cantidad neta de ingresos previsionales	Número	Ascendente	2020	188,000,000	400,000,000	1,263,200,000	316%	Avance parcial a junio de 2022
20	AEI.07.02	IND.01.AEI.07.02	Porcentaje de rentabilidad de las inversiones de los fondos previsionales encargados a la ONP	Porcentaje	Ascendente	2020	8.4%	3.7%	0%	0%	Avance parcial a junio de 2022
21	AEI.08.01	IND.01.AEI.08.01	Porcentaje de implementación del Plan de Integridad y Lucha contra la Corrupción	Porcentaje	Ascendente	2020	69%	100%	64%	64%	Avance parcial a junio de 2022
22	AEI.08.02	IND.01.AEI.08.02	Porcentaje de implementación del Sistema de Gestión Antisoborno	Porcentaje	Ascendente	2020	0%	100%	82%	82%	Avance parcial a junio de 2022
23	AEI.08.03	IND.01.AEI.08.03	Porcentaje de implementación del Sistema de Gestión de Seguridad de Información	Porcentaje	Ascendente	2020	0%	100%	90%	90%	Avance parcial a junio de 2022
24	AEI.08.04	IND.01.AEI.08.04	Porcentaje de implementación del Plan de Fortalecimiento de la Cultura Organizacional	Porcentaje	Ascendente	2020	0%	100%	35%	35%	Avance parcial a junio de 2022
25	AEI.08.05	IND.01.AEI.08.05	Porcentaje de servidoras/es con calificación de buen rendimiento y rendimiento distinguido	Porcentaje	Ascendente	2020	5%	30%	N.A	N.A	Para este indicador no aplica realizar un avance a junio de 2022, debido a que la evaluación a los servidores para definir cuantos han alcanzado buen rendimiento se realizará en enero 2023. Por lo que su medición se realizará en la evaluación anual
26	AEI.08.06	IND.01.AEI.08.06	Tasa de variación porcentual de aseguradas/os que reconocen la nueva identidad de la ONP y perciben sus atributos	Porcentaje	Ascendente	2020	0%	25%	N.A	N.A	Para este indicador no aplica realizar un avance a junio de 2022, debido a que durante el año 2022 se ha formulado un plan de trabajo y la ejecución de acciones para la implementación de la identidad institucional, por lo que corresponde realizar la medición del reconocimiento de la nueva identidad ONP al finalizar el presente año. Por lo que su medición se realizará en la evaluación anual

N°	Código de la AEI	Código del indicador	Nombre del Indicador	Parámetro de Medición	Sentido Esperado del Indicador	Línea Base Año (*)	Línea Base Valor (**)	Valor esperado del indicador al final del periodo reportado (***)	Valor obtenido del indicador al final del periodo reportado (***)	Porcentaje de avance del indicador en el periodo reportado (***)	Comentario sobre el valor obtenido
27	AEI.08.07	IND.01.AEI.08.07	Porcentaje de implementación anual del Sistema de Control Interno	Porcentaje	Ascendente	2020	94%	100%	87%	87%	Avance parcial a junio de 2022
28	AEI.08.08	IND.01.AEI.08.08	Porcentaje de cumplimiento de las actividades operativas del POI del año en curso en materia de gestión de contrataciones	Porcentaje	Ascendente	2020	98%	100%	64%	64%	Avance parcial a junio de 2022
29	AEI.08.09	IND.01.AEI.08.09	Porcentaje de cumplimiento de las actividades operativas del POI del año en curso en materia del proceso de programación y ejecución presupuestal	Porcentaje	Ascendente	2020	100%	100%	100%	100%	Avance parcial a junio de 2022
30	AEI.09.01	IND.01.AEI.09.01	Porcentaje de servidoras/es de la ONP con conocimiento en Gestión del Riesgo de Desastres	Porcentaje	Ascendente	2020	84%	88%	100%	114%	Para este indicador no aplica realizar un avance a junio de 2022, debido a que durante el primer semestre de 2022, no se han realizado capacitaciones sobre Gestión del Riesgo de Desastres, las cuales se realizarán durante el segundo semestre del presente año. Por lo que su medición se realizará en la evaluación anual
31	AEI.09.02	IND.01.AEI.09.02	Número de instrumentos de gestión del riesgo de desastres aprobados	Número	Ascendente	2020	0	1	0	0%	Avance parcial a junio de 2022

Notas:

Columnas A en orden ascendente, se obtiene del Anexo B-2 del PEI, del reporte de seguimiento del aplicativo Ceplan V.01 (con usuario admin de Pliego) o las fichas técnicas de los indicadores

Columnas B, C, D, E, F, G, H, I, y J se obtienen del Anexo B-2 del PEI, del reporte de seguimiento del aplicativo Ceplan V.01 (con usuario admin de Pliego) o las fichas técnicas de los indicadores.

(*) Línea Base - Año. Es el año del indicador de acción estratégica que se encuentra en la ficha técnica del Plan Estratégico Institucional, en el campo "Línea de base".

(**) Línea Base - Valor. Es el valor del indicador de acción estratégica que se encuentra en la ficha técnica del Plan Estratégico Institucional, en el campo "Línea de base".

(***) La información comprende el año de la rendición solicitada.

Reglas:

Si el año de reporte aún se encuentra en curso, en la columna I se registra el valor obtenido hasta el último mes del año de reporte en el que se cuenta con información.

El porcentaje de avance se calcula como el valor de la columna I entre la columna H, multiplicado por cien, (I/H)*100, cuando el sentido esperado del indicador es ascendente; y (H/I)*100 cuando el sentido esperado del indicador es descendente.

En la columna K se registra cualquier comentario necesario sobre la fuente o cómo se obtuvo el valor obtenido o avance parcial del indicador.

Comentario.- En caso de no ser aplicable el presente anexo, consignar lo siguiente:

Justificación de N/A del Anexo (1)	Sustento (2)

N/A: No aplica

(1) Desarrollar la justificación del porque no aplica registrar información en el anexo, de corresponder.

(2) Colocar el nombre del documento de sustento, de corresponder.

FIRMA DEL RESPONSABLE DEL SISTEMA ADMINISTRATIVO

FIRMA DEL FUNCIONARIO RESPONSABLE / TITULAR DE LA UE

Firmado digitalmente por:

MARAM TICSE Maria

Santoza FAJ 20254185035 soft

Motivo: Doy V° B°

Fecha: 18/12/2022 11:15:13-0500





Firmado digitalmente por:
GARAY SIFUENTES Blanca
Nora FAU 20254185035 soft
Motivo: Ejecutiva de
Presupuesto
Fecha: 16/12/2022 08:52:35-0500



Firmado digitalmente por:
REMY LLAC SA Gaston Roger
FAU 20254185035 soft
Motivo: Gerente General
Fecha: 16/12/2022 13:56:47-0500



Firmado digitalmente por:
FARFAN RUIZ Hillman FAU
20254185035 soft
Motivo: Director General
de OPG
Fecha: 16/12/2022 11:52:04-0500

ENTIDADES
SECCIÓN I
SISTEMAS ADMINISTRATIVOS

SISTEMA NACIONAL DE PRESUPUESTO PÚBLICO
ANEXO 2.1

A NIVEL DE UNIDAD EJECUTORA POR TODA FUENTE DE FINANCIAMIENTO

Nombre de la entidad : OFICINA DE NORMALIZACIÓN PREVISIONAL
Departamento - Provincia - Distrito : LIMA - LIMA - LIMA
Titular de la entidad : LUIS GUILLERMO GRIMALDO PARRA CASAS
Cargo : JEFE
Periodo en el cargo : DEL 01/12/2022 A LA ACTUALIDAD
Fecha de corte : 10/12/2022

FUENTE DE FINANCIAMIENTO TODA FUENTE DE FINANCIAMIENTO

GENERICA DEL GASTO	PIA (1)	PIM (2)	Compromiso (3)	Devengado (4)	Girado (5)	Avance % Compromiso (6)=(3)/(2)	Avance % Devengado (7)=(4)/(2)	Avance % Girado (8)=(5)/(2)
TOTAL	7,676,775,764	8,067,195,605	7,853,779,321	6,712,021,648	6,708,352,159	97.4%	83.2%	83.2%
5. Gastos Corrientes	7,027,221,522	7,409,180,720	7,362,903,660	6,287,166,506	6,283,560,671	99.4%	84.9%	84.8%
0. Reserva de Contingencia								
1. Personal y Obligaciones Sociales	113,919,914	113,919,914	108,057,551	77,425,149	76,717,759			
2. Pensiones y Otras Prestaciones Sociales	6,570,560,506	6,942,709,730	6,929,587,632	5,930,539,404	5,930,174,367			
3. Bienes y Servicios	326,276,743	338,928,495	312,574,531	268,109,379	265,581,051			
4. Donaciones y Transferencias	-	1,273,116	1,258,858	1,258,858	1,258,858			
5. Otros Gastos	16,464,359	12,349,465	11,425,088	9,833,716	9,828,636			
6. Gastos de Capital	-	8,460,643	5,058,661	4,866,421	4,802,767	59.8%	57.5%	56.8%
0. Reserva de Contingencia								
4. Donaciones y Transferencias								
5. Otros Gastos								
6. Adquisición de Activos No Financieros	-	8,460,643	5,058,661	4,866,421	4,802,767			
7. Adquisición de Activos Financieros								
7. Servicio de Deuda	649,554,242	649,554,242	485,817,000	419,988,721	419,988,721	74.8%	64.7%	64.7%
8. Servicio de la Deuda Pública	649,554,242	649,554,242	485,817,000	419,988,721	419,988,721			

Nota: La información tiene fecha de corte al 30/11/2022.

Se efectuaron ajustes por redondeo de decimales por (-) y (+) en el compromiso y girado respectivamente, en la Genérica del Gasto 2. Pensiones y Otras Prestaciones Sociales.

Marco legal

Ley N° 27806 Ley de Transparencia y Acceso a la Información Pública.

Ley N° 27927 Ley que modifica la Ley 27806 Ley de Transparencia y Acceso a la Información Pública.

Decreto Supremo N° 043-2003-PCM Aprobación del Texto Único Ordenado de la Ley N° 27806, Ley de Transparencia y Acceso a la Información Pública

Notas

1) Se toman en consideración las denominaciones usadas en sistema de consulta amigable del SIAF-MEF.

Leyenda

1) Se considera PIA, al Presupuesto Institucional de Apertura, aprobado para cada entidad a inicios de año.

2) Se considera PIM, al Presupuesto Institucional Modificado, como consecuencia de las modificaciones presupuestarias.

3) Afectación de los montos aprobados dentro del año fiscal. (contrato-convenio)

4) Monto que se establece como obligación de pago, a partir de un compromiso establecido

5) Monto definido con forma de pago.

6,7,8) Para todos los casos el Avance% es resultado de dividir: Compromiso/ PIM, Devengado / PIM, Girado / PIM

Comentario.- En caso de no ser aplicable el presente anexo, consignar lo siguiente:

Justificación de N/A del Anexo (1)	Sustento (2)

N/A: No aplica

(1) Desarrollar la justificación del porque no aplica registrar información en el anexo, de corresponder.

(2) Colocar el nombre del documento de sustento, de corresponder.

VISTO BUENO DEL RESPONSABLE DEL SISTEMA ADMINISTRATIVO

FIRMA DEL FUNCIONARIO RESPONSABLE / TITULAR DE LA UNIDAD EJECUTORA



ENTIDADES
 SECCIÓN I
 SISTEMAS ADMINISTRATIVOS

SISTEMA NACIONAL DE PRESUPUESTO PÚBLICO

ANEXO 2.2

A NIVEL DE UNIDAD EJECUTORA POR CADA FUENTE DE FINANCIAMIENTO

Nombre de la entidad : OFICINA DE NORMALIZACIÓN PREVISIONAL
 Departamento - Provincia - Distrito : LIMA - LIMA - LIMA
 Titular de la entidad : LUIS GUILLERMO GRIMALDO PARRA CASAS
 Cargo : JEFE
 Periodo en el cargo : DEL 01/12/2022 A LA ACTUALIDAD
 Fecha de corte : 10/12/2022

RECURSOS ORDINARIOS

GENERICA DEL GASTO	PIA (1)	PIM (2)	Compromiso (3)	Devengado (4)	Girado (5)	Avance % Compromiso (6)=(3)/(2)	Avance % Devengado (7)=(4)/(2)	Avance % Girado (8)=(5)/(2)
TOTAL	2,378,849,566	2,739,290,890	2,568,264,979	2,250,386,365	2,250,182,779	93.8%	82.2%	82.1%
5. Gastos Corrientes	1,729,295,324	2,089,736,648	2,082,447,979	1,830,397,644	1,830,194,058	99.7%	87.6%	87.6%
0. Reserva de Contingencia						0.0%	0.0%	0.0%
1. Personal y Obligaciones Sociales						0.0%	0.0%	0.0%
2. Pensiones y Otras Prestaciones Sociales	1,688,323,445	2,043,798,824	2,037,624,467	1,791,780,614	1,791,677,775	99.7%	87.7%	87.7%
3. Bienes y Servicios	40,971,879	45,752,824	44,638,512	38,432,030	38,331,283	97.6%	84.0%	83.8%
4. Donaciones y Transferencias						0.0%	0.0%	0.0%
5. Otros Gastos	-	185,000	185,000	185,000	185,000	100.0%	100.0%	100.0%
6. Gastos de Capital	-	-	-	-	-	0.0%	0.0%	0.0%
7. Servicio de Deuda	649,554,242	649,554,242	485,817,000	419,988,721	419,988,721	74.8%	64.7%	64.7%
8. Servicio de la Deuda Publica	649,554,242	649,554,242	485,817,000	419,988,721	419,988,721	74.8%	64.7%	64.7%

RECURSOS DETERMINADOS

GENERICA DEL GASTO	PIA (1)	PIM (2)	Compromiso (3)	Devengado (4)	Girado (5)	Avance % Compromiso (6)=(3)/(2)	Avance % Devengado (7)=(4)/(2)	Avance % Girado (8)=(5)/(2)
TOTAL	4,930,805,255	4,941,429,767	4,934,808,341	4,173,133,022	4,172,868,982	99.9%	84.5%	84.4%
5. Gastos Corrientes	4,930,805,255	4,941,429,767	4,934,808,341	4,173,133,022	4,172,868,982	99.9%	84.5%	84.4%
0. Reserva de Contingencia						0.0%	0.0%	0.0%
1. Personal y Obligaciones Sociales						0.0%	0.0%	0.0%
2. Pensiones y Otras Prestaciones Sociales	4,877,313,308	4,892,967,153	4,886,577,695	4,133,493,667	4,133,231,469	99.9%	84.5%	84.5%
3. Bienes y Servicios	38,558,871	38,558,871	38,533,599	31,476,296	31,476,296	99.9%	81.6%	81.6%
4. Donaciones y Transferencias						0.0%	0.0%	0.0%
5. Otros Gastos	14,933,076	9,903,743	9,697,047	8,163,059	8,161,217	97.9%	82.4%	82.4%
6. Gastos de Capital	-	-	-	-	-	0.0%	0.0%	0.0%
7. Servicio de Deuda	-	-	-	-	-	0.0%	0.0%	0.0%
8. Servicio de la Deuda Publica						0.0%	0.0%	0.0%

RECURSOS DIRECTAMENTE RECAUDADOS

GENERICA DEL GASTO	PIA (1)	PIM (2)	Compromiso (3)	Devengado (4)	Girado (5)	Avance % Compromiso (6)=(3)/(2)	Avance % Devengado (7)=(4)/(2)	Avance % Girado (8)=(5)/(2)
TOTAL	367,120,943	386,474,948	350,706,001	288,502,261	285,300,398	90.7%	74.6%	73.8%
5. Gastos Corrientes	367,120,943	378,014,305	345,647,340	283,635,840	280,497,631	91.4%	75.0%	74.2%
0. Reserva de Contingencia						0.0%	0.0%	0.0%
1. Personal y Obligaciones Sociales	113,919,914	113,919,914	108,057,551	77,425,149	76,717,759	94.9%	68.0%	67.3%
2. Pensiones y Otras Prestaciones Sociales	4,923,753	5,943,753	5,385,471	5,265,123	5,265,123	90.6%	88.6%	88.6%
3. Bienes y Servicios	246,745,993	254,616,800	229,402,419	198,201,053	195,773,472	90.1%	77.8%	76.9%
4. Donaciones y Transferencias	-	1,273,116	1,258,858	1,258,858	1,258,858	98.9%	98.9%	98.9%
5. Otros Gastos	1,531,283	2,260,722	1,543,041	1,485,657	1,482,419	68.3%	65.7%	65.6%
6. Gastos de Capital	-	8,460,643	5,058,661	4,866,421	4,802,767	59.8%	57.5%	56.8%
6. Adquisición de Activos No Financieros	-	8,460,643	5,058,661	4,866,421	4,802,767	59.8%	57.5%	56.8%
7. Servicio de Deuda	-	-	-	-	-	0.0%	0.0%	0.0%
8. Servicio de la Deuda Publica						0.0%	0.0%	0.0%

Nota: La información tiene fecha de corte al 30/11/2022.

Se efectuaron ajustes por redondeo de decimales por (+1), (-1) y (+1) en el compromiso devengado y girado respectivamente, en la Genérica del Gasto 2. Pensiones y Otras Prestaciones Sociales de la Fuente de Financiamiento Recursos Determinados.

Comentario.- En caso de no ser aplicable el presente anexo, consignar lo siguiente:

Justificación de N/A del Anexo (1)	Sustento (2)

N/A: No aplica

- (1) Desarrollar la justificación del porque no aplica registrar información en el anexo, de corresponder.
 (2) Colocar el nombre del documento de sustento, de corresponder.

VISTO BUENO DEL RESPONSABLE DEL SISTEMA ADMINISTRATIVO

FIRMA DEL FUNCIONARIO RESPONSABLE / TITULAR DE LA UNIDAD EJECUTORA



Firmado digitalmente por:
 GARAY SIFUENTES Blanca
 Nora FAU 20254185035 soft
 Motivo: Ejecutiva de
 Presupuesto
 Fecha: 16/12/2022 08:53:15-0500



Firmado digitalmente por:
 REMY LLACSA Gaston Roger
 FAU 20254185035 soft
 Motivo: Gerente General
 Fecha: 16/12/2022 13:57:43-0500



Firmado digitalmente por:
 FARFAN RUIZ Hillman FAU
 20254185035 soft
 Motivo: Director General
 de OPG
 Fecha: 16/12/2022 11:53:00-0500

ENTIDADES
 SECCIÓN I
 SISTEMAS ADMINISTRATIVOS

SISTEMA NACIONAL DE PRESUPUESTO PÚBLICO

ANEXO 2.3

A NIVEL DE UNIDAD EJECUTORA POR ACTIVIDADES Y PROYECTOS

Nombre de la entidad : OFICINA DE NORMALIZACIÓN PREVISIONAL
 Departamento - Provincia - Distrito : LIMA - LIMA - LIMA
 Titular de la entidad : LUIS GUILLERMO GRIMALDO PARRA CASAS
 Cargo : JEFE
 Período en el cargo : DEL 01/12/2022 A LA ACTUALIDAD
 Fecha de corte : 10/12/2022

Categorías Presupuestarias Productos Proyectos /Actividades	PIA (1)	PIM (2)	Compromiso (3)	Devengado (4)	Girado (5)	Avance % Compromiso (6)=(3)/(2)	Avance % Devengado (7)=(4)/(2)	Avance % Girado (8)=(5)/(2)
TOTAL	7,676,775,764	8,067,195,605	7,853,779,321	6,712,021,648	6,708,352,159	97.4%	83.2%	83.2%
9001 Acciones Centrales	155,670,004	149,307,361	135,674,011	107,371,859	105,891,256	90.9%	71.9%	70.9%
Sin Producto	155,670,004	149,307,361	135,674,011	107,371,859	105,891,256	90.9%	71.9%	70.9%
5.000001 Planeamiento y Presupuesto	4,626,286	4,833,208	4,685,943	2,869,372	2,848,933			
5.000002 Conducción y Orientación Superior	13,045,286	17,291,091	16,297,234	12,642,701	12,480,295			
5.000003 Gestión Administrativa	99,441,681	86,518,920	78,313,819	63,209,646	62,098,341			
5.000004 Asesoramiento Técnico y Jurídico	24,568,341	23,893,371	21,258,603	16,055,383	15,968,837			
5.000005 Gestión de Recursos Humanos	11,321,057	14,949,096	13,476,573	11,592,554	11,501,352			
5.000006 Acciones de control y auditoría	2,667,353	1,821,675	1,641,839	1,002,203	993,498			
9002 Asignaciones Presupuestarias que no resultan en Productos	7,521,105,760	7,910,757,968	7,713,443,508	6,600,024,787	6,597,835,901	97.5%	83.4%	83.4%
Sin Producto	7,521,105,760	7,910,757,968	7,713,443,508	6,600,024,787	6,597,835,901	97.5%	83.4%	83.4%
5000399: Administración de aportes	76,089,762	90,974,001	83,482,167	79,164,788	78,888,305			
5000400: Administración de bonos de reconocimiento	741,788,803	735,455,378	571,691,237	498,513,255	498,513,255			
5000463: Apoyo al Fondo Consolidado de Reserva - FCR	8,435,895	8,820,500	7,804,329	5,909,639	5,811,634			
5000507: Atención del Seguro Complementario de Trabajo de Riesgo - S.C.T.R.	41,257,074	40,101,344	39,960,986	31,801,969	31,786,887			
5000991: Obligaciones previsionales	6,487,041,416	6,859,332,157	6,846,588,550	5,853,490,398	5,853,123,517			
5001198: Servicios para atención de obligaciones previsionales	13,086,946	17,664,538	16,204,411	13,541,009	12,798,202			
5001201: Servicios tecnológicos	78,916,335	84,650,602	79,959,675	64,351,874	64,043,828			
5003653: Evaluación y control de expedientes irregulares	7,091,043	7,362,407	6,784,356	5,234,500	5,198,217			
5003683: Mejorar la orientación y atención al público	38,302,226	29,938,965	27,132,860	22,423,761	22,274,106			
5005946: Atención de solicitudes de reclamos sobre derechos y obligaciones previsionales	2,320,828	2,309,235	2,013,095	1,414,796	1,400,282			
5006141: Transferencia por pagos indebidos al Sistema Nacional de Pensiones	1,293,852	1,293,852	1,293,847	1,293,847	1,293,847			
5006256: Atención de solicitudes de derechos y obligaciones previsionales	25,481,580	32,854,989	30,527,995	22,884,951	22,703,821			
9002 Productos / Proyectos	-	7,130,276	4,661,802	4,625,002	4,625,002	65.4%	64.9%	64.9%
2512970: Adquisición de hardware general; en el(la) Oficina de Normalización Previsional - ONP, Centro Cívico - distrito de Lima, provincia Lima, departamento Lima	-	7,090,276	4,625,002	4,625,002	4,625,002			
2559299: Reforzamiento estructural de edificio de oficinas; en el(la) Oficina de Normalización Previsional (ONP) distrito de Lima, provincia Lima, departamento Lima	-	40,000	36,800	-	-			

Nota: La información tiene fecha de corte al 30/11/2022.

Se efectuaron ajustes por redondeo de decimales por (+1), (+2) y (+1) en el compromiso devengado y girado respectivamente, en la actividad 5000991: Obligaciones previsionales .

Comentario.- En caso de no ser aplicable el presente anexo, consignar lo siguiente:

Justificación de N/A del Anexo (1)	Sustento (2)

N/A: No aplica

(1) Desarrollar la justificación del porque no aplica registrar información en el anexo, de corresponder.

(2) Colocar el nombre del documento de sustento, de corresponder.

VISTO BUENO DEL RESPONSABLE DEL SISTEMA ADMINISTRATIVO

FIRMA DEL FUNCIONARIO RESPONSABLE / TITULAR DE LA UNIDAD EJECUTORA



Firmado digitalmente por:
 GARAY SIFUENTES Blanca
 Nora FAU 20254185035 soft
 Motivo: Ejecutiva de
 Presupuesto
 Fecha: 16/12/2022 08:53:30-0500



Firmado digitalmente por:
 REBY LLAC SA Gaston Roger
 FAU 20254185035 soft
 Motivo: Gerente General
 Fecha: 16/12/2022 13:58:18-0500



Firmado digitalmente por:
 FARFAN RUIZ Hillman FAU
 20254185035 soft
 Motivo: Director General
 de OPG
 Fecha: 16/12/2022 11:53:30-0500

ENTIDADES
 SECCIÓN I
 SISTEMAS ADMINISTRATIVOS

SISTEMA NACIONAL DE PRESUPUESTO PÚBLICO
 ANEXO 2.4
 INGRESOS Y GASTOS POR FUENTE DE FINANCIAMIENTO

Nombre de la entidad : OFICINA DE NORMALIZACIÓN PREVISIONAL
 Departamento - Provincia - Distrito : LIMA - LIMA - LIMA
 Titular de la entidad : LUIS GUILLERMO GRIMALDO PARRA CASAS
 Cargo : JEFE
 Periodo en el cargo : DEL 01/12/2022 A LA ACTUALIDAD
 Fecha de corte : 10/12/2022

Fuentes de Financiamiento	Ingresos			Gastos		
	Presupuesto Institucional de Apertura	Presupuesto Institucional Modificado	Ejecucion	Presupuesto Institucional de Apertura	Presupuesto Institucional Modificado	Ejecucion
Recursos Ordinarios	2,378,849,566	2,739,290,890	2,250,386,364	2,378,849,566	2,739,290,890	2,250,386,364
Recursos Directamente Recaudados	367,120,943	386,474,948	295,318,217	367,120,943	386,474,948	288,502,261
Recursos por Operaciones Oficiales de Crédito						
Recursos Determinados	4,930,805,255	4,941,429,767	5,629,393,051	4,930,805,255	4,941,429,767	4,173,133,023
Donaciones y Transferencias						
TOTAL	7,676,775,764	8,067,195,605	8,175,097,632	7,676,775,764	8,067,195,605	6,712,021,648

Nota: La información tiene fecha de corte al 30/11/2022.

Comentario.- En caso de no ser aplicable el presente anexo, consignar lo siguiente:

Justificación de N/A del Anexo (1)	Sustento (2)

N/A: No aplica

(1) Desarrollar la justificación del porque no aplica registrar información en el anexo, de corresponder.

(2) Colocar el nombre del documento de sustento, de corresponder.

VISTO BUENO DEL RESPONSABLE DEL SISTEMA ADMINISTRATIVO

FIRMA DEL FUNCIONARIO RESPONSABLE / TITULAR DE LA UNIDAD EJECUTORA



Firmado digitalmente por:
REMY LLACSA Gaston Roger
FAU 20254185035 soft
Motivo: Gerente General
Fecha: 16/12/2022 14:02:32-0500



Firmado digitalmente por:
FARFAN RUIZ Hillman FAU
20254185035 soft
Motivo: Director General
de OPG
Fecha: 16/12/2022 11:58:17-0500

ENTIDADES
SECCIÓN I
SISTEMAS ADMINISTRATIVOS

SISTEMA ADMINISTRATIVO DE INVERSIÓN PÚBLICA
ANEXO N° 3.1
INVERSIONES PÚBLICAS - IP

Nombre de la entidad : OFICINA DE NORMALIZACIÓN PREVISIONAL
Departamento - Provincia - Distrito : LIMA - LIMA - LIMA

Titular de la entidad : LUIS GUILLERMO GRIMALDO PARRA CASAS
Cargo : JEFE
Periodo en el cargo : DEL 01/12/2022 A LA ACTUALIDAD
Fecha de corte : 10/12/2022

N°	Código único de inversiones	Nombre de la IP	Tipo de Inversión	Modalidad de Ejecución	Estado de la inversión	Fecha programada de Fin de ejecución física	Fecha real de Fin de ejecución física	Avance Físico Real(%)	Costo total de la IP a la fecha de corte	Pago total de la IP a la fecha de corte	Saldo por pagar
	A	B	C	D	E	F	G	H	I	J	K
1	2512970	ADQUISICION DE HARDWARE GENERAL; EN EL(LA) OFICINA DE NORMALIZACIÓN PREVISIONAL - ONP , CENTRO CÍVICO - DISTRITO DE LIMA, PROVINCIA LIMA, DEPARTAMENTO LIMA	IOARR	ADMINISTRACIÓN DIRECTA	ACTIVO	31/10/2022	-	99%	10,790,852	10,491,072	299,780
2	2550816	MEJORAMIENTO DE LA PLATAFORMA TECNOLÓGICA DE LA OFICINA DE NORMALIZACIÓN PREVISIONAL - ONP, DISTRITO DE LIMA - PROVINCIA DE LIMA - DEPARTAMENTO DE LIMA	PI	POR CONTRATA	ACTIVO	1/05/2026	-	-	179,164,690	-	179,164,690
3	2559299	REFORZAMIENTO ESTRUCTURAL DE EDIFICIO DE OFICINAS; EN EL(LA) OFICINA DE NORMALIZACIÓN PREVISIONAL (ONP) DISTRITO DE LIMA, PROVINCIA LIMA, DEPARTAMENTO LIMA	IOARR	POR CONTRATA	ACTIVO	31/05/2023	-	-	332,880	-	332,880
4	2566202	RENOVACIÓN DE ASCENSOR; EN EL(LA) SEDE CENTRAL DE LA ONP, DISTRITO DE LIMA, PROVINCIA LIMA, DEPARTAMENTO LIMA	IOARR	POR CONTRATA	ACTIVO	31/07/2026	-	-	16,157,630	-	16,157,630

Leyenda

- A. Codificación Única de inversiones gestionada por el Sistema Nacional de Programación Multianual y Gestión de Inversiones INVIERTE.PE
B. Registrar nombre consignado en el Expediente Técnico (ET) o en los Documentos Equivalentes (DE)
C. Registrar lo que corresponda: Proyecto de Inversión (PI) o Inversiones de Optimización, Ampliación Marginal, Reposición y Rehabilitación (IOARR)
D. Registrar lo que corresponda: 1. Administración Directa; 2. Por Contrata; 3. Asociación Pública Privada (APP); 3. Núcleo Ejecutor; Ley 29230 (Obras Por Impuestos)
E. Activo o Cerrado de acuerdo a lo registrado en el Banco de Inversiones
F. Registrar fecha programada de termino de acuerdo al contrato.
G. Registrar fecha consignada en el Cuaderno de Obra aceptada por el Supervisor o Inspector..
H. Registrar el porcentaje acumulado del avance físico valorizado (Contrato principal + Presupuestos Adicionales - Presupuestos Deductivos)
I. Registrar el monto resultante de la liquidación APROBADA o en su defecto el monto estimado del costo final.
J. Registrar el monto total pagado según comprobantes de pagos
K. Registrar el resultado de la diferencia de (I) - (J)

Comentario.- En caso de no ser aplicable el presente anexo, consignar lo siguiente:

Justificación de N/A del Anexo (1)	Sustento (2)

N/A: No aplica

(1) Desarrollar la justificación del porque no aplica registrar información en el anexo, de corresponder.

(2) Colocar el nombre del documento de sustento, de corresponder.

VISTO BUENO DEL RESPONSABLE DEL SISTEMA ADMINISTRATIVO

FIRMA DEL FUNCIONARIO RESPONSABLE / TITULAR DE LA UNIDAD EJECUTORA



ENTIDADES
SECCIÓN I
SISTEMAS ADMINISTRATIVOS

SISTEMA ADMINISTRATIVO DE INVERSIÓN PÚBLICA
ANEXO N° 02
OBRAS PUBLICAS

Nombre de la entidad : OFICINA DE NORMALIZACIÓN PREVISIONAL
Departamento - Provincia - Distrito : LIMA - LIMA - LIMA
Titular de la entidad : LUIS GUILLERMO GRIMALDO PARRA CASAS
Cargo : JEFE
Periodo en el cargo : DEL 01/12/2022 A LA ACTUALIDAD
Fecha de corte : 10/12/2022

N°	Codigo Infobras	Codigo Unico de inversiones	Nombre de la obra	Modalidad de ejecución	Estado de Ejecución	Monto contrato / Presupuesto analítico aprobado	Fecha de termino programado	Fecha de termino Real	Ultimo periodo de avance	Monto Valorizado Acumulado Real (S/)	Monto total pagado de la Obra	Costo Final de la Obra	Saldo por pagar de la Obra
	A	B	C	D	E	F	G	H	I	J	K	L	M
1	-	-	-	-	-	-	-	-	-	-	-	-	-

Nota: La información a registrar corresponde al periodo a reportar.

Legenda

- | | |
|---|---|
| <p>A Código autogenerated por la CGR para identificación única de obra</p> <p>B Codigo del proyecto según Banco de inversiones</p> <p>C Registra nombre de la obra según Expediente Técnico.</p> <p>D Registrar lo que corresponda: Por Contrata o Por Administración Directa.</p> <p>E Registrar lo que corresponda:</p> <p>a. En proceso de contratación, si ya se convocó.</p> <p>b. Con firma del Contrato, pero sin inicio de ejecución</p> <p>c. En Ejecución, cuando inició el plazo contractual de ejecución.</p> <p>d. Paralizada, cuando se detienen la ejecución de todas las actividades y/o partidas que forman parte de la misma.</p> <p>e. Culminada, cuando se verificó la fecha de terminación de la obra y queda pendiente la recepción.</p> <p>f. Con Recepción, cuando se cuente con el Acta de Recepción de Obra firmada por la Comisión de Recepción</p> <p>g. Con Liquidación, cuando se cuente con el documento aprobatorio y quede consentida por las partes</p> | <p>F Monto contractual: Registrar el monto del contrato de ejecución de obra</p> <p>G Presupuesto analítico aprobado: registrar el monto aprobado en el Expediente Técnico.</p> <p>H Registrar la fecha de termino programada según plazo de ejecución establecida.</p> <p>I Registrar la fecha de termino, anotado en el Cuaderno de Obra y aceptado por el Supervisor o Inspector de obra..</p> <p>J Registrar el mes y año de la última valorización que se reporta</p> <p>K Registrar el monto acumulado real de la última valorización. (Contrato principal + Presupuestos Adicionales - Presupuestos Deductivo)</p> <p>L Registrar el monto total pagado, según comprobantes de pagos, incluir todos los conceptos (adelantos otorgados, adicionales, mayores gastos generales, intereses, otros),</p> <p>M Registrar el costo final de la liquidación, o la estimación si se encuentra en ejecución la obra.</p> <p>N Registrar el saldo por pagar. Diferencia (K) - (L)</p> |
|---|---|

Comentario.- En caso de no ser aplicable el presente anexo, consignar lo siguiente:

Justificación de N/A del Anexo	Sustento

N/A: No aplica

(1) Desarrollar la justificación del porque no aplica registrar información en el anexo, de corresponder.

(2) Colocar el nombre del documento de sustento, de corresponder.

NOTA: LA ONP NO HA EJECUTADO OBRAS DURANTE EL PERIODO A REPORTAR.

VISTO BUENO DEL RESPONSABLE DEL SISTEMA ADMINISTRATIVO

FIRMA DEL FUNCIONARIO RESPONSABLE / TITULAR DE LA UNIDAD EJECUTORA



ENTIDADES
 SECCIÓN I
 SISTEMAS ADMINISTRATIVOS

SISTEMA ADMINISTRATIVO DE CONTABILIDAD PÚBLICA - SISTEMA NACIONAL DE CONTABILIDAD
 ANEXO 4.1
 EF-1 ESTADO DE SITUACIÓN FINANCIERA

Nombre de la entidad : OFICINA DE NORMALIZACION PREVISIONAL
 Departamento - Provincia - Distrito : LIMA - LIMA - LIMA
 Titular de la entidad : LUIS GUILLERMO GRIMALDO PARRA CASAS
 Cargo : JEFE
 Periodo en el cargo : DEL 01/12/2022 A LA ACTUALIDAD
 Fecha de corte : 10/12/2022

	Al 31 de Octubre de 2022	Al 31 de Diciembre de 2021		Al 31 de Octubre de 2022	Al 31 de Diciembre de 2021
ACTIVO			PASIVO Y PATRIMONIO		
ACTIVO CORRIENTE			PASIVO CORRIENTE		
Efectivo y Equivalente de Efectivo	1,273,970,754	876,720,406	Sobregiros Bancarios	0	0
Inversiones Financieras	192,000,000	167,000,000	Cuentas Por Pagar a Proveedores	6,650,510	11,311,803
Cuentas por Cobrar (Neto)	428,202,695	329,517,045	Impuestos, Contribuciones y Otros	437,496	30,103
Otras Cuentas por Cobrar (Neto)	369,428,724	865,004,389	Remuneraciones y Beneficios Sociales	35,258,048	159,710,620
Inventarios (Neto)	612,502	679,231	Obligaciones Previsionales	1,543,863,665	6,107,945,708
Servicios y Otros Pagados por Anticipado	351,843	190,313	Operaciones de Crédito	0	0
Otras Cuentas del Activo	627,121	779,764	Parte Cte. Deudas a Largo Plazo	536,025,016	469,316,360
TOTAL ACTIVO CORRIENTE	2,265,193,638	2,239,891,148	Otras Cuentas del Pasivo	224,423,411	84,117,510
ACTIVO NO CORRIENTE			Ingresos Diferidos	0	0
Cuentas por Cobrar a Largo Plazo	0	0	TOTAL PASIVO CORRIENTE	2,346,658,146	6,832,432,105
Otras Clas. por Cobrar a Largo Plazo	21,564,266,022	21,400,496,299	PASIVO NO CORRIENTE		
Inversiones Financieras (Neto)	326,912	326,912	Deudas a Largo Plazo	1,802,152,680	2,080,751,789
Propiedades de Inversión	0	0	Cuentas por Pagar a Proveedores	1,301,047	856,928
Propiedad, Planta y Equipo (Neto)	12,897,871	11,240,551	Beneficios Sociales y Oblig. Prev.	4,668,257	5,218,436
Otras Cuentas del Activo (Neto)	28,670,115	35,497,068	Obligaciones Previsionales	138,043,405,948	138,396,033,783
TOTAL ACTIVO NO CORRIENTE	21,606,160,920	21,447,560,831	Provisiones	399,687,847	1,073,963,733
			Otras Cuentas del Pasivo	209,173,755	254,433,955
			Ingresos Diferidos	0	0
			TOTAL PASIVO NO CORRIENTE	140,460,389,534	141,811,258,624
			TOTAL PASIVO	142,807,047,680	148,643,690,729
			PATRIMONIO		
			Hacienda Nacional	2,912,875,816	2,912,875,816
			Hacienda Nacional Adicional	0	0
			Resultados No Realizados	0	0
			Reservas	0	0
			Resultados Acumulados	-121,848,568,938	-127,869,114,566
			TOTAL PATRIMONIO	-118,935,693,122	-124,956,238,750
TOTAL ACTIVO	23,871,354,558	23,687,451,979	TOTAL PASIVO Y PATRIMONIO	23,871,354,558	23,687,451,979
Cuentas de Orden	920,490,184	907,365,821	Cuentas de Orden	920,490,184	907,365,821

Comentario.- En caso de no ser aplicable el presente anexo, consignar lo siguiente:

Justificación de N/A del Anexo (1)	Sustento (2)

N/A: No aplica

(1) Desarrollar la justificación del porque no aplica registrar información en el anexo, de corresponder.

(2) Colocar el nombre del documento de sustento, de corresponder.

VISTO BUENO DEL RESPONSABLE DEL SISTEMA ADMINISTRATIVO

FIRMA DEL FUNCIONARIO RESPONSABLE / TITULAR DE LA UNIDAD EJECUTORA

ENTIDADES
 SECCIÓN I
 SISTEMAS ADMINISTRATIVOS

SISTEMA ADMINISTRATIVO DE CONTABILIDAD PÚBLICA - SISTEMA NACIONAL DE CONTABILIDAD
 ANEXO 4.2
 EF-2 ESTADO DE GESTIÓN

Nombre de la entidad : OFICINA DE NORMALIZACION PREVISIONAL
 Departamento - Provincia - Distrito : LIMA - LIMA - LIMA
 Titular de la entidad : LUIS GUILLERMO GRIMALDO PARRA CASAS
 Cargo : JEFE
 Periodo en el cargo : DEL 01/12/2022 A LA ACTUALIDAD
 Fecha de corte : 10/12/2022

Acumulado del 01 de Enero al 31 de Octubre de 2022	Acumulado del 01 de Enero al 31 de Octubre de 2021
--	--

INGRESOS

Ingresos Tributarios Netos	3,621,572,749	3,427,056,971
Ingresos No Tributarios	51,714,686	44,565,691
Aportes por Regulación	0	0
Trasposos y Remesas Recibidas	2,086,849,247	325,613,528
Donaciones y Transferencias Recibidas	131,066,225	136,866,435
Ingresos Financieros	38,607,470	2,079,546
Otros Ingresos	3,081,599,786	3,682,024,763

TOTAL INGRESOS

9,011,410,163	7,618,206,934
---------------	---------------

COSTOS Y GASTOS

Costo de Ventas	0	0
Gastos en Bienes y Servicios	-192,182,843	-168,686,024
Gastos de Personal	-106,046,625	-81,430,338
Gastos por Pens.Prest.y Asistencia Social	-518,559,391	-474,695,344
Transferencias, Subsidios y Subvenciones Sociales Otorgadas	0	0
Donaciones y Transferencias Otorgadas	-1,258,858	-43,433
Trasposos y Remesas Otorgadas	-2,009,101	-1,793,344
Estimaciones y Provisiones del Ejercicio	-268,445,275	-194,201,787
Gastos Financieros	-146,350	-129,139
Otros Gastos	-1,902,150,842	-309,349,176

TOTAL COSTOS Y GASTOS

-2,990,799,285	-1,230,328,586
----------------	----------------

RESULTADO DEL EJERCICIO SUPERAVIT (DEFICIT)

6,020,610,878	6,387,878,348
---------------	---------------

NOTA: PARA LOS PERIODOS INTERMEDIOS (TRIMESTRE Y SEMESTRE) CONSIDERAR CUATRO COLUMNAS "ACUMULADO DEL PERIODO VIGENTE" Y "ACUMULADO DEL PERIODO ANTERIOR"

Comentario.- En caso de no ser aplicable el presente anexo, consignar lo siguiente:

Justificación de N/A del Anexo (1)	Sustento (2)

N/A: No aplica

(1) Desarrollar la justificación del porque no aplica registrar información en el anexo, de corresponder.

(2) Colocar el nombre del documento de sustento, de corresponder.

VISTO BUENO DEL RESPONSABLE DEL SISTEMA ADMINISTRATIVO

FIRMA DEL FUNCIONARIO RESPONSABLE / TITULAR
 DE LA UNIDAD EJECUTORA

Firmado digitalmente por:
 LOCKUAN SILVA Hector
 Alfonso FAU 20254165035 soft
 Motivo: Ejecutivo de
 Contabilidad
 Fecha: 15/12/2022 10:02:06-0500



Firmado digitalmente por:
 Remy LLACSA Gaston Roger
 FAU 20254165035 soft
 Motivo: Gerente General
 Fecha: 16/12/2022 14:14:48-0500



Firmado digitalmente por:
 LA ROSA SANCHEZ BAYES DE
 LOPEZ Aida Monica FAU
 20254165035 soft
 Motivo: Directora General
 de Administración
 Fecha: 15/12/2022 13:14:27-0500

ENTIDADES
 SECCIÓN I
 SISTEMAS ADMINISTRATIVOS

SISTEMA ADMINISTRATIVO DE CONTABILIDAD PÚBLICA - SISTEMA NACIONAL DE CONTABILIDAD
 ANEXO 4.3
 EF-3 ESTADO DE CAMBIOS EN EL PATRIMONIO NETO

Nombre de la entidad : OFICINA DE NORMALIZACION PREVISIONAL
 Departamento - Provincia - Distrito : LIMA - LIMA - LIMA
 Titular de la entidad : LUIS GUILLERMO GRIMALDO PARRA CASAS
 Cargo : JEFE
 Periodo en el cargo : DEL 01/12/2022 A LA ACTUALIDAD
 Fecha de corte : 10/12/2022

CONCEPTOS	HACIENDA NACIONAL	HACIENDA NACIONAL ADICIONAL	RESULTADOS NO REALIZADOS	RESERVAS	RESULTADOS ACUMULADOS	TOTAL
SALDO INICIAL AL 01 DE ENERO DE 2021	2,850,828,651	0	0	0	-123,544,024,459	-120,693,195,808
Ajustes de Ejercicios Anteriores					29,967,537	29,967,537
Trasposos y Remesas del Tesoro Público						0
Trasposos y Remesas de Otras Entidades						0
Trasposos de Documentos						0
Otras Operaciones Patrimoniales						0
Superávit (Déficit) del Ejercicio					6,387,878,348	6,387,878,348
Traslados entre Cuentas Patrimoniales						0
Traslado de Saldos por Fusión, Extinción, Adscripción						0
SALDO AL 31 DE OCTUBRE DE 2021	2,850,828,651	0	0	0	-117,126,178,574	-114,275,349,923
SALDO INICIAL AL 01 DE ENERO DE 2022	2,912,875,816	0	0	0	-127,869,114,566	-124,956,238,750
Ajustes de Ejercicios Anteriores					-65,250	-65,250
Trasposos y Remesas del Tesoro Público						0
Trasposos y Remesas de Otras Entidades						0
Trasposos de Documentos						0
Otras Operaciones Patrimoniales (Nota)						0
Superávit (Déficit) del Ejercicio					6,020,610,878	6,020,610,878
Traslados entre Cuentas Patrimoniales						0
Traslado de Saldos por Fusión, Extinción, Adscripción						0
SALDO AL 31 DE OCTUBRE DE 2022	2,912,875,816	0	0	0	-121,848,568,938	-118,935,693,122

Comentario.- En caso de no ser aplicable el presente anexo, consignar lo siguiente:

Justificación de N/A del Anexo (1)	Sustento (2)

N/A: No aplica

- (1) Desarrollar la justificación del porque no aplica registrar información en el anexo, de corresponder.
 (2) Colocar el nombre del documento de sustento, de corresponder.

VISTO BUENO DEL RESPONSABLE DEL SISTEMA ADMINISTRATIVO

IRMA DEL FUNCIONARIO RESPONSABLE / TITULAR DE LA UNIDAD EJECUTOR



ENTIDADES SECCIÓN I SISTEMAS ADMINISTRATIVOS		
SISTEMA ADMINISTRATIVO DE CONTABILIDAD PÚBLICA - SISTEMA NACIONAL DE CONTABILIDAD		
ANEXO 4.4		
EF-4 ESTADO DE FLUJOS DE EFECTIVO		
Nombre de la entidad	: OFICINA DE NORMALIZACION PREVISIONAL	
Departamento - Provincia - Distrito	: LIMA - LIMA - LIMA	
Titular de la entidad	: LUIS GUILLERMO GRIMALDO PARRA CASAS	
Cargo	: JEFE	
Periodo en el cargo	: DEL 01/12/2022 A LA ACTUALIDAD	
Fecha de corte	: 10/12/2022	
CONCEPTOS	Del 01 de Enero al 31 de Octubre 2022	Del 01 de Enero al 31 de Octubre 2021
A. ACTIVIDADES DE OPERACIÓN		
Cobranza de Impuestos, Contribuciones y Derechos Administrativos (Nota)	3,493,724,441	3,395,326,915
Cobranza de Aportes por Regulación	0	0
Cobranza de Venta de Bienes y Servicios y Renta de la Propiedad	72,873,456	41,143,858
Donaciones y Transferencias Recibidas (Nota)	131,066,225	136,866,435
Trasposos y Remesas Recibidas del Tesoro Público (Nota)	2,086,849,247	851,651,293
Otros (Nota)	1,045,761,555	2,266,886,292
MENOS		
Pago a Proveedores de Bienes y Servicios (Nota)	-216,036,297	-358,644,047
Pago de Remuneraciones y Obligaciones Sociales	-100,429,652	-77,717,951
Pago de Otras Retribuciones y Complementarias	0	0
Pago de Pensiones y Otros Beneficios	-5,364,925,290	-4,880,064,358
Pago por Prestaciones y Asistencia Social	-75,457,157	-71,844,272
Transferencias, Subsidios y Subvenciones Sociales Otorgadas	0	0
Donaciones y Transferencias Otorgadas (Nota)	-1,258,858	-43,433
Trasposos y Remesas Otorgadas al Tesoro Público (Nota)	-2,009,101	-1,793,344
Otros (Nota)	-247,996,427	-700,292,864
AUMENTO (DISMINUCIÓN) DEL EFECTIVO Y EQUIVALENTES AL EFECTIVO PROVENIENTE DE ACTIVIDAD DE OPERACIÓN	822,162,141	601,474,522
B. ACTIVIDADES DE INVERSIÓN		
Cobranza por Venta de Vehículos, Maquinarias y Otros	0	0
Cobranza por Venta de Edificios y Activos No Producidos (Nota)	0	0
Cobranza por Venta de Otras Cuentas del Activo (Nota)	0	0
Otros (Nota)	167,000,000	0
MENOS		
Pago por Compra de Vehículos, Maquinarias y Otros	-4,656,213	-1,095,824
Pago por Compra de Edificios y Activos No Producidos (Nota)	0	0
Pago por Construcciones en Curso (Nota)	0	0
Pago por Compra de Otras Cuentas del Activo (Nota)	0	0
Otros (Nota)	-192,000,000	0
AUMENTO (DISMINUCIÓN) DEL EFECTIVO Y EQUIVALENTES AL EFECTIVO PROVENIENTE DE ACTIVIDAD DE INVERSIÓN	-29,656,213	-1,095,824
C. ACTIVIDADES DE FINANCIAMIENTO		
Colocaciones de Valores y Otros Documentos (Nota)	0	0
Endeudamiento Interno y/o Externo (Nota)	0	0
Otros (Nota)	0	0
MENOS		
Amortización, Intereses, Comisiones y Otros Gastos de la Deuda (Nota)	-395,255,580	-462,325,592
Otros (Nota)	0	0
Traslado de Saldos por Fusión, Extinción, Adscripción	0	0
AUMENTO (DISMINUCIÓN) DEL EFECTIVO Y EQUIVALENTES DE EFECTIVO PROVENIENTE DE ACTIVIDAD DE FINANCIAMIENTO	-395,255,580	-462,325,592
D. AUMENTO (DISMINUCIÓN) DEL EFECTIVO Y EQUIVALENTES DE EFECTIVO	397,250,348	138,053,107
E. DIFERENCIA DE CAMBIO DEL EFECTIVO Y EQUIVALENTES AL EFECTIVO	0	0
F. SALDO EFECTIVO Y EQUIVALENTES DE EFECTIVO AL INICIO DEL EJERCICIO	876,720,406	666,235,077
G. SALDO EFECTIVO Y EQUIVALENTES DE EFECTIVO AL FINALIZAR EL EJERCICIO	1,273,970,754	804,288,184
Comentario.- En caso de no ser aplicable el presente anexo, consignar lo siguiente:		
Justificación de N/A del Anexo (1)	Sustento (2)	
N/A: No aplica		
(1) Desarrollar la justificación del porque no aplica registrar información en el anexo, de corresponder.		
(2) Colocar el nombre del documento de sustento, de corresponder.		
VISTO BUENO DEL RESPONSABLE DEL SISTEMA ADMINISTRATIVO		FIRMA DEL FUNCIONARIO RESPONSABLE / TITULAR DE LA UNIDAD EJECUTORA



Firmado digitalmente por:
GARAY SIFUENTES Blanca
Nora FAU 20254185035 soft
Motivo: Ejecutiva de
Presupuesto
Fecha: 16/12/2022 08:53:53-0500



Firmado digitalmente por:
REMY LLACSA Gaston Roger
FAU 20254185035 soft
Motivo: Gerente General
Fecha: 16/12/2022 14:14:48-0500



Firmado digitalmente por:
FARFAN RUIZ Hillman FAU
20254185035 soft
Motivo: Director General
de OPG
Fecha: 16/12/2022 11:54:36-0500

SISTEMA ADMINISTRATIVO DE CONTABILIDAD PÚBLICA
ANEXO 4.5
PP-1
PRESUPUESTO INSTITUCIONAL DE INGRESOS
EJERCICIO 2022
(EN SOLES)

1 Sector : 09 - ECONOMIA Y FINANZAS
2 Pliego : 095 - OFICINA DE NORMALIZACION PREVISIONAL - ONP
3 Unidad Ejecutora : OFICINA DE NORMALIZACION PREVISIONAL - ONP
4 Fecha Corte : 10/12/2022

CONCEPTO	PRESUPUESTO INSTITUCIONAL DE APERTURA - PIA	MODIFICACIONES				PRESUPUESTO INSTITUCIONAL MODIFICADO - PIM
		CRÉDITOS SUPLEMENTARIOS	TRANSFERENCIAS INSTITUCIONALES	REESTRUCTURACIÓN DE FUENTES (2)	REDUCIONES (1)	
1. RECURSOS ORDINARIOS						
00 RECURSOS ORDINARIOS	2,378,849,566					2,739,290,890
TOTAL RECURSOS ORDINARIOS	2,378,849,566	-	-	-	-	2,739,290,890
2. RECURSOS DIRECTAMENTE RECAUDADOS						
9 RECURSOS DIRECTAMENTE RECAUDADOS						
INGRESOS CORRIENTES	367,120,943	-	-	-	-	367,120,943
1.1 IMPUESTOS Y CONTRIBUCIONES OBLIGATORIAS						-
1.2 CONTRIBUCIONES SOCIALES						-
1.3 VENTA DE BIENES Y SERVICIOS Y DER. ADMINISTRATIVOS	365,120,943					365,120,943
1.5 OTROS INGRESOS (- 1.5.4)	2,000,000					2,000,000
INGRESOS DE CAPITAL	-	-	-	-	-	-
TRANSFERENCIAS	-	-	-	-	-	-
1.4 DONACIONES Y TRANSFERENCIAS (1.4.1.3 + 1.4.2.3)						-
FINANCIAMIENTO	-	19,354,005	-	-	-	19,354,005
1.9 SALDOS DE BALANCE		19,354,005				
TOTAL RECURSOS DIRECTAMENTE RECAUDADOS	367,120,943	19,354,005	-	-	-	386,474,948
TOTAL DONACIONES Y TRANSFERENCIAS						
5. RECURSOS DETERMINADOS						
04. CONTRIBUCIONES A FONDOS	4,930,805,255	10,624,512	-	-	-	4,941,429,767
INGRESOS CORRIENTES	3,806,023,275	-	-	-	-	3,806,023,275
1.1 IMPUESTOS Y CONTRIBUCIONES OBLIGATORIAS						-
1.2 CONTRIBUCIONES SOCIALES	3,757,464,404					3,757,464,404
1.3 VENTA DE BIENES Y SERVICIOS Y DER. ADMINISTRATIVOS	38,558,871					38,558,871
1.5 OTROS INGRESOS (- 1.5.4)	10,000,000					10,000,000
INGRESOS DE CAPITAL	1,037,884	-	-	-	-	1,037,884
1.6 VENTA DE ACTIVOS NO FINANCIEROS						-
1.7 VENTA DE ACTIVOS FINANCIEROS	1,037,884					1,037,884
TRANSFERENCIAS	1,093,744,096	-	-	-	-	1,093,744,096
1.4 DONACIONES Y TRANSFERENCIAS	1,093,744,096					
FINANCIAMIENTO	30,000,000	10,624,512	-	-	-	40,624,512
1.9 SALDOS DE BALANCE	30,000,000	10,624,512				40,624,512
TOTAL RECURSOS DETERMINADOS	4,930,805,255	10,624,512	-	-	-	4,941,429,767
TOTAL GENERAL	7,676,775,764	29,978,517	-	-	-	8,067,195,605

Fecha de corte de la información: 30/11/2022

Las Fuentes de Financiamiento y los conceptos del ingreso se adecuarán a los clasificadores vigentes para el periodo.

* De Fondos Públicos

** Bonos Soberanos

(1) Solo para el Tipo de Modificación 7 Reducciones de Marco

(2) No aplica para Gobiernos Locales, Mancomunidades Municipales, Institutos Viales Provinciales, Municipalidades de Centros Poblados y Sociedades de Beneficencia Pública.

NOTA: La información indicada corresponde al nivel de cada unidad ejecutora (UE1 UE2, UE) y pliego (a nivel integrado).



Firmado digitalmente por:
GARAY SIFUENTES Blanca
 Nora FAU 20254185035 soft
 Motivo: Ejecutiva de
 Presupuesto
 Fecha: 16/12/2022 09:11:43-0500



Firmado digitalmente por:
REMY LLACSA Gaston Roger
 FAU 20254185035 soft
 Motivo: Gerente General
 Fecha: 16/12/2022 14:14:48-0500



Firmado digitalmente por:
FARFAN RUIZ Hillman FAU
 20254185035 soft
 Motivo: Director General
 de OPG
 Fecha: 16/12/2022 11:55:12-0500

SISTEMA ADMINISTRATIVO DE CONTABILIDAD PÚBLICA
 ANEXO 4.6
 PP-2
 PRESUPUESTO INSTITUCIONAL DE GASTOS
 EJERCICIO 2022
 (EN SOLES)

- 1 Sector : 09 - ECONOMIA Y FINANZAS
 2 Pliego : 095 - OFICINA DE NORMALIZACION PREVISIONAL - ONP
 3 Unidad Ejecutora : OFICINA DE NORMALIZACION PREVISIONAL - ONP
 4 Fecha Corte : 10/12/2022

CONCEPTO	PRESUPUESTO INSTITUCIONAL DE APERTURA - PIA	MODIFICACIONES					PRESUPUESTO INSTITUCIONAL MODIFICADO - PIM
		CRÉDITOS SUPLEMENTARIOS	TRANSFERENCIAS INSTITUCIONALES	REESTRUCTURACIÓN DE FUENTES (2)	REDUCCIONES (1)	ANULACIONES Y HABILITACIONES	
1. RECURSOS ORDINARIOS							
00. RECURSOS ORDINARIOS							
GASTOS CORRIENTES	1,729,295,324	-	360,441,324	-	-	-	2,089,736,648
2.2 PENSIONES Y OTRAS PRESTACIONES SOCIALES	1,688,323,445	(4,965,945)	360,441,324	-	-	-	2,043,798,824
2.3 BIENES Y SERVICIOS	40,971,879	4,780,945	-	-	-	-	45,752,824
2.4 DONACIONES Y TRANSFERENCIAS	-	-	-	-	-	-	-
2.5 OTROS GASTOS	-	185,000	-	-	-	-	185,000
GASTOS DE CAPITAL	-	-	-	-	-	-	-
2.4 DONACIONES Y TRANSFERENCIAS	-	-	-	-	-	-	-
2.5 OTROS GASTOS	-	-	-	-	-	-	-
2.6 ADQUISICIÓN DE ACTIVOS NO FINANCIEROS	-	-	-	-	-	-	-
2.7 ADQUISICIÓN DE ACTIVOS FINANCIEROS	-	-	-	-	-	-	-
SERVICIO DE LA DEUDA	649,554,242	-	-	-	-	-	649,554,242
2.8 SERVICIO DE LA DEUDA PÚBLICA	649,554,242	-	-	-	-	-	649,554,242
TOTAL RECURSOS ORDINARIOS	2,378,849,566	-	360,441,324	-	-	-	2,739,290,890
2 RECURSOS DIRECTAMENTE RECAUDADOS	367,120,943	19,354,005	-	-	-	-	386,474,948
09. RECURSOS DIRECTAMENTE RECAUDADOS	367,120,943	19,354,005	-	-	-	-	386,474,948
GASTOS CORRIENTES	367,120,943	12,223,729	(1,330,367)	-	-	-	378,014,305
2.1 PERSONAL Y OBLIGACIONES SOCIALES	113,919,914	-	-	-	-	-	113,919,914
2.2 PENSIONES Y OTRAS PRESTACIONES SOCIALES	4,923,753	-	1,020,000	-	-	-	5,943,753
2.3 BIENES Y SERVICIOS	246,745,993	12,223,729	(4,352,922)	-	-	-	254,616,800
2.4 DONACIONES Y TRANSFERENCIAS	-	-	1,273,116	-	-	-	1,273,116
2.5 OTROS GASTOS	1,531,283	-	729,439	-	-	-	2,260,722
GASTOS DE CAPITAL	-	7,130,276	1,330,367	-	-	-	8,460,643
2.4 DONACIONES Y TRANSFERENCIAS	-	-	-	-	-	-	-
2.5 OTROS GASTOS	-	-	-	-	-	-	-
2.6 ADQUISICIÓN DE ACTIVOS NO FINANCIEROS	-	7,130,276	1,330,367	-	-	-	8,460,643
2.7 ADQUISICIÓN DE ACTIVOS FINANCIEROS	-	-	-	-	-	-	-
SERVICIO DE LA DEUDA	-	-	-	-	-	-	-
2.8 SERVICIO DE LA DEUDA PÚBLICA	-	-	-	-	-	-	-
TOTAL RECURSOS DIRECTAMENTE RECAUDADOS	367,120,943	19,354,005	-	-	-	-	386,474,948
5 RECURSOS DETERMINADOS							
04. CONTRIBUCIONES A FONDOS	4,930,805,255	10,624,512	-	-	-	-	4,941,429,767
GASTOS CORRIENTES	4,930,805,255	10,624,512	-	-	-	-	4,941,429,767
2.1 PERSONAL Y OBLIGACIONES SOCIALES	-	-	-	-	-	-	-
2.2 PENSIONES Y OTRAS PRESTACIONES SOCIALES	4,877,313,308	10,451,265	5,202,580	-	-	-	4,892,967,153
2.3 BIENES Y SERVICIOS	38,558,871	-	-	-	-	-	38,558,871
2.4 DONACIONES Y TRANSFERENCIAS	-	-	-	-	-	-	-
2.5 OTROS GASTOS	14,933,076	173,247	(5,202,580)	-	-	-	9,903,743
GASTOS DE CAPITAL	-	-	-	-	-	-	-
2.6 ADQUISICIÓN DE ACTIVOS NO FINANCIEROS	-	-	-	-	-	-	-
2.7 ADQUISICIÓN DE ACTIVOS FINANCIEROS	-	-	-	-	-	-	-
SERVICIO DE LA DEUDA	-	-	-	-	-	-	-
2.8 SERVICIO DE LA DEUDA PÚBLICA	-	-	-	-	-	-	-
TOTAL RECURSOS DETERMINADOS	4,930,805,255	10,624,512	-	-	-	-	4,941,429,767
TOTAL GENERAL	7,676,775,764	29,978,517	360,441,324	-	-	-	8,067,195,605

Fecha de corte de la información: 30/11/2022

Las Fuentes de Financiamiento y los conceptos del gasto se adecuarán a los clasificadores vigentes para el periodo.

(1) Solo para el Tipo de Modificación 7 Reducciones de Marco

(2) No aplica para Gobiernos Locales, Mancomunidades Municipales, Institutos Viales Provinciales, Municipalidades de Centros Poblados y Sociedades de Beneficencia Pública.

NOTA: La información indicada corresponde al nivel de cada unidad ejecutora (UE1 UE2, UEn) y pliego (a nivel integrado).



Firmado digitalmente por:
GARAY SIFUENTES Blanca
Nora FAU 20254185035 soft
Motivo: Ejecutiva de
Presupuesto
Fecha: 16/12/2022 09:12:06-0500



Firmado digitalmente por:
REMY LLACSA Gaston Roger
FAU 20254185035 soft
Motivo: Gerente General
Fecha: 16/12/2022 14:14:48-0500



Firmado digitalmente por:
FARFAN RUIZ Hillman FAU
20254185035 soft
Motivo: Director General
de OPG
Fecha: 16/12/2022 11:55:47-0500

SISTEMA ADMINISTRATIVO DE CONTABILIDAD PÚBLICA
ANEXO 4.7
EP-1
ESTADO DE EJECUCIÓN DEL PRESUPUESTO DE INGRESOS Y GASTOS
EJERCICIO 2022
(EN SOLES)

1 Sector : 09 - ECONOMIA Y FINANZAS
2 Pliego : 095 - OFICINA DE NORMALIZACION PREVISIONAL - ONP
3 Unidad Ejecutora : OFICINA DE NORMALIZACION PREVISIONAL - ONP
4 Fecha Corte: : 10/12/2022

RECURSOS PÚBLICOS	EJECUCIÓN INGRESOS	GASTOS PÚBLICOS	EJECUCIÓN GASTOS
1. RECURSOS ORDINARIOS		1. RECURSOS ORDINARIOS	
00. RECURSOS ORDINARIOS		00. RECURSOS ORDINARIOS	
		GASTOS CORRIENTES	1,830,397,644
		2.1 PERSONAL Y OBLIGACIONES SOCIALES	
		2.2 PENSIONES Y OTRAS PRESTACIONES SOCIALES	1,791,780,614
		2.3 BIENES Y SERVICIOS	38,432,030
		2.4 DONACIONES Y TRANSFERENCIAS	
		2.5 OTROS GASTOS	185,000
		GASTOS DE CAPITAL	-
		2.4 DONACIONES Y TRANSFERENCIAS	
		2.5 OTROS GASTOS	
		2.6 ADQUISICIÓN DE ACTIVOS NO FINANCIEROS	
		2.7 ADQUISICIÓN DE ACTIVOS FINANCIEROS	
		SERVICIO DE LA DEUDA	419,988,721
		2.8 SERVICIO DE LA DEUDA PÚBLICA	419,988,721
TOTAL RECURSOS ORDINARIOS	2,250,386,364	TOTAL RECURSOS ORDINARIOS	2,250,386,364
2. RECURSOS DIRECTAMENTE RECAUDADOS		2. RECURSOS DIRECTAMENTE RECAUDADOS	
09. RECURSOS DIRECTAMENTE RECAUDADOS		09. RECURSOS DIRECTAMENTE RECAUDADOS	
INGRESOS CORRIENTES		GASTOS CORRIENTES	283,635,840
1.1 IMPUESTOS Y CONTRIBUCIONES OBLIGATORIAS	275,951,890	2.1 PERSONAL Y OBLIGACIONES SOCIALES	77,425,149
1.2 CONTRIBUCIONES SOCIALES		2.2 PENSIONES Y OTRAS PRESTACIONES SOCIALES	5,265,123
1.3 VENTA DE BIENES Y SERVICIOS Y DERECHOS ADMINISTRATIVOS	270,728,262	2.3 BIENES Y SERVICIOS	198,201,053
1.5 OTROS INGRESOS (- 1.5.4)	5,223,628	2.4 DONACIONES Y TRANSFERENCIAS	1,258,858
		2.5 OTROS GASTOS	1,485,657
INGRESOS DE CAPITAL	-	GASTOS DE CAPITAL	4,866,421
		2.6 ADQUISICIÓN DE ACTIVOS NO FINANCIEROS	4,866,421
		2.7 ADQUISICIÓN DE ACTIVOS FINANCIEROS	
FINANCIAMIENTO	19,354,005		
1.9 SALDOS DE BALANCE	19,354,005		
TOTAL RECURSOS DIRECTAMENTE RECAUDADOS	295,305,896	TOTAL RECURSOS DIRECTAMENTE RECAUDADOS	288,502,261
5. RECURSOS DETERMINADOS		5. RECURSOS DETERMINADOS	
04. CONTRIBUCIONES A FONDOS		04. CONTRIBUCIONES A FONDOS	
INGRESOS CORRIENTES		GASTOS CORRIENTES	4,173,133,023
1.1 IMPUESTOS Y CONTRIBUCIONES OBLIGATORIAS		2.1 PERSONAL Y OBLIGACIONES SOCIALES	
1.2 CONTRIBUCIONES SOCIALES		2.2 PENSIONES Y OTRAS PRESTACIONES SOCIALES	4,133,493,668
1.3 VENTA DE BIENES Y SERVICIOS Y DERECHOS ADMINISTRATIVOS		2.3 BIENES Y SERVICIOS	31,476,296
1.5 OTROS INGRESOS (- 1.5.4)		2.4 DONACIONES Y TRANSFERENCIAS	
		2.5 OTROS GASTOS	8,163,059
INGRESOS DE CAPITAL	-	GASTOS DE CAPITAL	-
1.6 VENTA DE ACTIVOS NO FINANCIEROS		2.4 DONACIONES Y TRANSFERENCIAS	
1.7 VENTA DE ACTIVOS FINANCIEROS		2.5 OTROS GASTOS	
TRANSFERENCIAS		2.6 ADQUISICIÓN DE ACTIVOS NO FINANCIEROS	
1.4 DONACIONES Y TRANSFERENCIAS		2.7 ADQUISICIÓN DE ACTIVOS FINANCIEROS	
FINANCIAMIENTO	-		
1.9 SALDOS DE BALANCE			
		SERVICIO DE LA DEUDA	-
		2.8 SERVICIO DE LA DEUDA PÚBLICA	
TOTAL RECURSOS DETERMINADOS	-	TOTAL RECURSOS DETERMINADOS	4,173,133,023
TOTAL GENERAL	2,545,692,260	TOTAL GENERAL	6,712,021,648

Fecha de corte de la información: 30/11/2022

Los Ingresos y Gastos por Fuentes de Financiamiento se adecuarán a las disposiciones vigentes para el periodo.

* De Fondos Públicos

** Bonos Soberanos

NOTA: La información indicada corresponde al nivel de cada unidad ejecutora (UE1 UE2, UEn) y pliego (a nivel integrado).



ENTIDADES
 SECCIÓN I
 SISTEMAS ADMINISTRATIVOS

SISTEMA ADMINISTRATIVO DE TESORERÍA
 ANEXO 5.1
 CARTAS FIANZAS VIGENTES

Nombre de la entidad: OFICINA DE NORMALIZACIÓN PREVISIONAL ONP
 Departamento - Provincia - Distrito: LIMA - LIMA - LIMA
 Titular de la entidad: LUIS GUILLERMO GRIMALDO PARRA CASAS
 Cargo: JEFE
 Período en el cargo: DEL 01 DE DICIEMBRE DEL 2022 A LA ACTUALIDAD
 Fecha de corte: 10/12/2022

N°	Proveedor / Empresa	N° Carta Fianza	Entidad Financiera	Monto		Fecha de Emisión	Fecha de vigencia (*)	Tipo de Garantía	Observaciones
				D	E				
1	TELEFONICA DEL PERU SAA	017379	BANCO SANTANDER PERU S.A.	101,461.22	SOL	13/12/2021	13-12-2022	Fiel Cumpl. Cont. Complement.	Primer Ingreso
2	CONSORCIO DE GESTION DE INFORMACION	C.F. 014936-06	BANCO SANTANDER PERU S.A.	1,718,575.41	SOL	20/6/2022	31-12-2022	Fiel Cumpl. Cont. Complement.	Renovación
3	CONSORCIO DE GESTION DE INFORMACION	C.F. 014937-06	BANCO SANTANDER PERU S.A.	519,569.31	SOL	20/6/2022	31-12-2022	Fiel Cumpl. Cont. Complement.	Renovación
4	CONSORCIO DE GESTION DE INFORMACION	D193-01934942	BANCO DE CREDITO DEL PERU	1,758,542.27	SOL	18/7/2022	31-07-2023	Fiel Cumpl. Cont. Complement.	Renovación
5	AMERICA MOVIL PERU S.A.C.	0011-0586-9800445986-57	BBVA BANCO CONTINENTAL	13,955.00	SOL	7/8/2019	06-01-2023	Fiel Cumplimiento	Primer Ingreso
6	MECCEL INGENIEROS SAC	3002019012111	AVILA PERU CIA SEGURO	323,777.77	SOL	18/11/2022	03-03-2023	Fiel Cumplimiento	Renovación
7	TELEFONICA DEL PERU SAA	001327643219	BANCO PICHINCHA	86,806.32	SOL	13/4/2021	02-07-2023	Fiel Cumplimiento	Primer Ingreso
8	TELEFONICA DEL PERU SAA	CF 017058	BANCO SANTANDER PERU S.A	30,974.40	SOL	6/10/2021	17-05-2024	Fiel Cumplimiento	Primer Ingreso
9	DATOS TECNICOS S.A.	95945-2	BANCO INTERNACIONAL DEL PERU	17,133.60	SOL	9/11/2022	02-02-2023	Fiel Cumplimiento	Renovación
10	LA POSITIVA VIDA SEGUROS Y REASEGUROS	D194-00947925	BANCO DE CREDITO DEL PERU	17,719,817.00	SOL	23/12/2021	02-01-2023	Fiel Cumplimiento	Renovación
11	ASCENSORES SCHINDLER DEL PERU S.A	D194-00920628	BANCO DE CREDITO DEL PERU	21,412.12	SOL	17/11/2022	13-01-2023	Fiel Cumplimiento	Renovación
12	ASCENSORES S.A	D193-02096736	BANCO DE CREDITO DEL PERU	155,664.00	SOL	25/1/2022	31-01-2023	Fiel Cumplimiento	Renovación
13	POLYSISTEMAS CORP SOCIEDAD ANONIMA CERRADA	0011-0377-9800225912-99	BBVA BANCO CONTINENTAL	3,631,777.78	SOL	24/1/2022	20-01-2023	Fiel Cumplimiento	Primer Ingreso
14	VALTOM INGENIEROS S.A.C.	D000-03272599	BANCO DE CREDITO DEL PERU	17,445.53	SOL	9/2/2022	09-02-2023	Fiel Cumplimiento	Renovación
15	CONSORCIO GESTION IMPULSA 365	001219558338	BANCO PICHINCHA	434,760.21	SOL	10/2/2022	17-02-2023	Fiel Cumplimiento	Renovación
16	PROTECCION Y RESGUARDO S.A	0011-0397-9800064462-79	BBVA BANCO CONTINENTAL	839,558.00	SOL	4/2/2022	28-02-2023	Fiel Cumplimiento	Renovación
17	ASCENSORES S.A	010624350-001	SCOTIABANK PERU S.A.A.	18,351.36	SOL	24/2/2022	31-03-2023	Fiel Cumplimiento	Renovación
18	PROTECTA S.A. COMPANIA DE SEGUROS	99764-2	BANCO INTERNACIONAL DEL PERU	95,000.00	SOL	13/2/2022	01-03-2023	Fiel Cumplimiento	Primer Ingreso
19	CONSORCIO GESTION IMPULSA 365	001403981698	BANCO PICHINCHA	108,859.37	SOL	28/2/2022	17-02-2023	Fiel Cumplimiento	Primer Ingreso
20	PROTECCION Y RESGUARDO S.A	0011-0397-9800073593-70	BBVA BANCO CONTINENTAL	350,581.00	SOL	30/3/2022	14-04-2023	Fiel Cumplimiento	Renovación
21	PROTECCION Y RESGUARDO S.A	0011-0397-9800073585-76	BBVA BANCO CONTINENTAL	81,749.00	SOL	30/3/2022	14-04-2023	Fiel Cumplimiento	Renovación
22	JL BUSINESS AND SERVICE SAC	0011-0349-9800212672-84	BBVA BANCO CONTINENTAL	396,257.18	SOL	12/5/2022	10-05-2023	Fiel Cumplimiento	Renovación
23	DHL EXPRESS PERU S.A.C.	0011-0586-9800498400-55	BBVA BANCO CONTINENTAL	177,259.43	SOL	15/6/2022	14-06-2023	Fiel Cumplimiento	Renovación
24	PRAXIS CALIDAD DE GESTION SOCIEDAD ANONIMA CERRADA	D000-03692122	BANCO DE CREDITO DEL PERU	20,500.00	SOL	10/6/2022	07-03-2023	Fiel Cumplimiento	Primer Ingreso
25	CAVALI S.A. ICLV	010618748 002	SCOTIABANK PERU S.A.A.	14,396.33	SOL	5/7/2022	09-07-2023	Fiel Cumplimiento	Renovación
26	CORPORACION TECNOC MARKET S.A.	0011-0107-9800034719-09	BBVA BANCO CONTINENTAL	32,640.00	SOL	14/7/2022	15-07-2023	Fiel Cumplimiento	Renovación
27	CONSORCIO NEGLIAF S.R.L. - SERLIMPT S.A.C. - JRMC S.A.C.	00110397980008055673	BBVA BANCO CONTINENTAL	1,048,939.00	SOL	17/3/2022	11-03-2023	Fiel Cumplimiento	Primer Ingreso
28	LA POSITIVA SEGUROS Y REASEGUROS	CF 018443	BANCO SANTANDER PERU S.A.	30,000.00	SOL	15/7/2022	15-07-2024	Fiel Cumplimiento	Primer Ingreso
29	NEGOCIOS DE LIMPIEZA Y AFINES SOCIEDAD COMERCIAL DE RESPONSABILIDAD LIMITADA - N	0011-0397-9800075865-71	BBVA BANCO CONTINENTAL	250,552.00	SOL	4/8/2022	30-03-2023	Fiel Cumplimiento	Renovación
30	MUNIZ RAMIREZ PEREZ - TAIMAN & OLAYA S.C.R. LTDA	106191751-002	SCOTIABANK PERU S.A.A.	18,641.26	SOL	9/8/2022	19-08-2023	Fiel Cumplimiento	Renovación
31	CONSORCIO NEGLIAF S.R.L. - SERLIMPT S.A.C. - JRMC S.A.C.	0011-0397-9800083823-79	BBVA BANCO CONTINENTAL	4,435.69	SOL	4/8/2022	15-03-2023	Fiel Cumplimiento	Primer Ingreso
32	NEGOCIOS DE LIMPIEZA Y AFINES SOCIEDAD COMERCIAL DE RESPONSABILIDAD LIMITADA - N	0011-0397-9800083831-72	BBVA BANCO CONTINENTAL	1,848.98	SOL	4/8/2022	15-03-2023	Fiel Cumplimiento	Primer Ingreso
33	SERVICIOS POSTALES DEL PERU S.A.	D000-03746693	BANCO DE CREDITO DEL PERU	82,640.70	SOL	16/9/2022	25-08-2023	Fiel Cumplimiento	Renovación
34	SERVICIOS POSTALES DEL PERU S.A.	D000-03749617	BANCO DE CREDITO DEL PERU	3,783.29	SOL	22/9/2022	15-08-2023	Fiel Cumplimiento	Primer Ingreso
35	NEGOCIOS DE LIMPIEZA Y AFINES SOCIEDAD COMERCIAL DE RESPONSABILIDAD LIMITADA - N	0011-0397-980004862-76	BBVA BANCO CONTINENTAL	4,668.00	SOL	4/10/2022	30-03-2023	Fiel Cumplimiento	Primer Ingreso
36	PROTECCION Y RESGUARDO S.A	0011-0397-9800083829-70	BBVA BANCO CONTINENTAL	8,285.37	SOL	2/8/2022	30-04-2023	Fiel Cumplimiento	Primer Ingreso
37	TELEFONICA DEL PERU SAA	10638332-001	SCOTIABANK PERU S.A.A.	19,400.09	SOL	6/10/2022	09-01-2023	Fiel Cumplimiento	Renovación
38	AI INVERSIONES PALO ALTO II S.A.C.	CF 018825	BANCO SANTANDER PERU S.A.	54,244.86	SOL	4/10/2022	30-04-2023	Fiel Cumplimiento	Primer Ingreso
39	PROTECCION Y RESGUARDO S.A	00110397980008056076	BBVA BANCO CONTINENTAL	4,556.20	SOL	6/10/2022	03-10-2023	Fiel Cumplimiento	Primer Ingreso
40	PROTECCION Y RESGUARDO S.A	00110397980008056273	BBVA BANCO CONTINENTAL	13,123.30	SOL	6/10/2022	03-10-2023	Fiel Cumplimiento	Primer Ingreso
41	PB MILAGRO S.A.C.	D194-00759146	BANCO DE CREDITO DEL PERU	14,868.00	SOL	25/10/2022	23-04-2023	Fiel Cumplimiento	Renovación
42	CORREOS DEL PERU S.A.	4410073633.07	BANCO INTERAMERICANO DE FINANZAS	346,504.10	SOL	25/10/2022	20-01-2023	Fiel Cumplimiento	Renovación
43	CONSORCIO SISTEMAS PREVISIONALES	019127	BANCO SANTANDER PERU S.A.	3,667,000.00	SOL	9/11/2022	12-05-2023	Fiel Cumplimiento	Renovación
44	CONSORCIO SISTEMAS PREVISIONALES	D193-02073581	BANCO DE CREDITO DEL PERU	3,667,000.00	SOL	27/10/2022	12-05-2023	Fiel Cumplimiento	Renovación
45	AI INVERSIONES PALO ALTO II S.A.C.	D193-01806563	BANCO DE CREDITO DEL PERU	21,700,000.00	SOL	17/11/2022	22-05-2023	Fiel Cumplimiento	Renovación
46	CONSORCIO FACTOR IT Y COMPANIA SOCIEDAD ANONIMA CERRADA -FACTOR IT Y COMPANIA LI	3002021017838-11	AVILA PERU CIA SEGURO	38,900.00	SOL	10/11/2022	24-01-2023	Fiel Cumplimiento	Renovación
47	AMERICA MOVIL PERU S.A.C.	5392601245	CITIBANK DEL PERU S.A.	2,716.00	SOL	15/12/2021	06-01-2023	Fiel Cumplimiento Addendum	Primer Ingreso
48	LA POSITIVA VIDA SEGUROS Y REASEGUROS	6673-6	BANCO GNB PERU	2,077.50	SOL	20/6/2022	07-01-2023	Fiel Cumplimiento Addendum	Renovación
49	SERVICIOS POSTALES DEL PERU S.A.	D000-03693912	BANCO DE CREDITO DEL PERU	16,870.70	SOL	20/6/2022	15-08-2023	Fiel Cumplimiento Addendum	Primer Ingreso
50	NEGOCIOS DE LIMPIEZA Y AFINES SOCIEDAD COMERCIAL DE RESPONSABILIDAD LIMITADA - N	0011-0397-9800083300-78	BBVA BANCO CONTINENTAL	34,515.31	SOL	18/7/2022	15-03-2023	Fiel Cumplimiento Addendum	Primer Ingreso
51	NEGOCIOS DE LIMPIEZA Y AFINES SOCIEDAD COMERCIAL DE RESPONSABILIDAD LIMITADA - N	0011-0397-9800084307-72	BBVA BANCO CONTINENTAL	5,551.35	SOL	24/8/2022	23-03-2023	Fiel Cumplimiento Addendum	Primer Ingreso
52	CONSORCIO NEGLIAF S.R.L. - SERLIMPT S.A.C. - JRMC S.A.C.	0011039798000738675	BBVA BANCO CONTINENTAL	6,265.17	SOL	22/9/2022	28-03-2023	Fiel Cumplimiento Addendum	Renovación
53	TELEFONICA DEL PERU SAA	10622146-004	SCOTIABANK PERU S.A.A.	4,850.03	SOL	23/9/2022	29-12-2022	Fiel Cumplimiento Addendum	Renovación
54	CONSORCIO FACTOR IT Y COMPANIA SOCIEDAD ANONIMA CERRADA -FACTOR IT Y COMPANIA LI	3002021017837-9	AVILA PERU CIA SEGURO	9,700.00	SOL	23/9/2022	06-02-2023	Fiel Cumplimiento Addendum	Renovación
55	MUNIZ RAMIREZ PEREZ - TAIMAN & OLAYA S.C.R. LTDA	106191753-002	SCOTIABANK PERU S.A.A.	5,178.04	SOL	9/8/2022	19-08-2023	Monto Dif. Propuesta	Renovación
56	LA POSITIVA SEGUROS Y REASEGUROS	CF018690	BANCO SANTANDER PERU S.A.	9,500.00	DOLAR	8/8/2022	9/9/2022	Fiel Cumplimiento	Primer Ingreso
57	RIMAC SEGUROS Y REASEGUROS	100192-1	BANCO INTERNACIONAL DEL PERU	16,366.00	DOLAR	2/5/2022	31/8/2024	Fiel Cumplimiento	Primer Ingreso

(*) En el caso de renovación de Carta Fianza, deberá reemplazarse la nueva fecha de vigencia.

- Leyenda**
- A Nombre proveedor o empresa
 - B Número de carta fianza
 - C Nombre de entidad financiera
 - D Monto de la carta fianza
 - E Moneda de carta fianza
 - F Fecha de emisión de carta fianza
 - H Indicar el tipo de garantía, según lo señalado en la Ley N° 30225 "Ley de Contrataciones del Estado" y su reglamento, las cuales son: a) Fiel Cumplimiento, b) Fiel Cumplimiento por Prestaciones Accesorias, c) Por adelantos (directos o por materiales), etc.
 - I Indicar si la Carta Fianza obedece a un primer ingreso o se trata de una renovación

- Base Legal:**
- 1 Ley N° 26702 "Ley General del Sistema Financiero, y del Sistema de Seguros y Orgánica de la Superintendencia de Banca, Seguros y AFP"
 - 2 Ley N° 27287 "Ley de Títulos Valores"
 - 3 Decreto Supremo N° 082-2019-EF "Texto Único Ordenado de la Ley N° 30225, Ley de Contrataciones del Estado" (Artículo 33)
 - 4 Decreto Supremo N° 344-2018-EF, que aprueba el Reglamento de la Ley N° 30225 "Ley de Contrataciones del Estado" (Artículos 148 al 154)

Comentario - En caso de no ser aplicable el presente anexo, consignar lo siguiente:

Justificación de N/A del Anexo (1)	Sustento (2)

N/A: No aplica
 (1) Desarrollar la justificación del porque no aplica registrar información en el anexo, de corresponder.
 (2) Colocar el nombre del documento de sustento, de corresponder.

VISTO BUENO DEL RESPONSABLE DEL SISTEMA ADMINISTRATIVO

FIRMA DEL FUNCIONARIO RESPONSABLE / TITULAR DE LA UNIDAD EJECUTORA



Firmado digitalmente por:
 CRUZADO MERCADO Gladis
 Isidora FAU 20254185035 soft
 Motivo: Doy V° B°
 Fecha: 14/12/2022 08:43:36-0500



Firmado digitalmente por:
 LA ROSA SANCHEZ BAYES DE
 LOPEZ Aida Monica FAU
 20254185035 soft
 Motivo: Directora General
 de Administración
 Fecha: 14/12/2022 12:11:55-0500

ENTIDADES
 SECCIÓN I
 SISTEMAS ADMINISTRATIVOS

SISTEMA ADMINISTRATIVO DE TESORERÍA
 ANEXO 5.2
 DOCUMENTOS VALORADOS

Nombre de la entidad: OFICINA DE NORMALIZACIÓN PREVISIONAL ONP
 Departamento - Provincia - Distrito: LIMA - LIMA - LIMA
 Titular de la entidad: LUIS GUILLERMO GRIMALDO PARRA CASAS
 Cargo: JEFE
 Período en el cargo: DEL 01 DE DICIEMBRE DEL 2022 A LA ACTUALIDAD
 Fecha de corte: 10/12/2022

N°	Tipo de Documento Valorado	Moneda	Monto	Fecha de Emisión	Proveedor	Fecha de Vencimiento
	A				B	
1	-	-	-	-	-	-
2	-	-	-	-	-	-

Leyenda

- A Se consigna en forma literal el tipo de documento valorado. Ejemplos: Cheque de Gerencia, Letra, pagaré, factura negociable, Certificado Inversión Pública Regional y Local (CIPRL), Certificado de Inversión Pública Gobierno Nacional (CIPGN), etc.
- B Quien firma el documento valorado

Base Legal:

- 1 Ley N° 26702 "Ley General del Sistema Financiero, y del Sistema de Seguros y Orgánica de la Superintendencia de Banca, Seguros y AFP"
- 2 Ley N° 27287 "Ley de Títulos Valores"
- 3 Ley N° 29230, Ley que Impulsa la Inversión Pública Regional y Local con Participación del Sector Privado (Artículos 8,9,10,13 y 14)
- 4 Reglamento de la Ley N° 29230, Ley que Impulsa la Inversión Pública Regional y Local con Participación del Sector Privado (Artículos 16 al 27)
- 5 Resolución Directoral N° 003-2020-EF/52.06 "Establecen disposiciones para la emisión electrónica de los Certificados de Inversión Pública Regional, Local, Gobierno Nacional y Documentos Cancelatorios, que soliciten las Unidades Ejecutoras del Gobierno Nacional, Gobiernos Regionales, Municipalidades, Mancomunidades Municipales y Regionales, y las Universidades Públicas".

Comentario.- En caso de no ser aplicable el presente anexo, consignar lo siguiente:

Justificación de N/A del Anexo (1)	Sustento (2)
LA ONP NO PRESENTA DOCUMENTOS VALORADOS AL 10.12.2022.	-

N/A: No aplica

(1) Desarrollar la justificación del porque no aplica registrar información en el anexo, de corresponder.

(2) Colocar el nombre del documento de sustento, de corresponder.

VISTO BUENO DEL RESPONSABLE DEL SISTEMA ADMINISTRATIVO

FIRMA DEL FUNCIONARIO RESPONSABLE / TITULAR DE LA UNIDAD EJECUTORA



Firmado digitalmente por:
 CRUZADO MERCADO Gladis
 Isidora FAU 20254185035 soft
 Motivo: Doy V° B°
 Fecha: 14/12/2022 08:43:53-0500



Firmado digitalmente por:
 LA ROSA SANCHEZ BAYES DE
 LOPEZ Aida Monica FAU
 20254185035 soft
 Motivo: Directora General
 de Administración
 Fecha: 14/12/2022 12:12:08-0500

ENTIDADES
 SECCIÓN I
 SISTEMAS ADMINISTRATIVOS

SISTEMA ADMINISTRATIVO DE TESORERÍA
 ANEXO 5.3
 FIDEICOMISOS

Nombre de la entidad: OFICINA DE NORMALIZACIÓN PREVISIONAL ONP
 Departamento - Provincia - Distrito: LIMA - LIMA - LIMA

Titular de la entidad: LUIS GUILLERMO GRIMALDO PARRA CASAS
 Cargo: JEFE
 Período en el cargo: DEL 01 DE DICIEMBRE DEL 2022 A LA ACTUALIDAD
 Fecha de corte: 10/12/2022

N°	N° Cuenta	Fiduciario	Fideicomitente	Fideicomisario	Moneda	Saldo a la Fecha de Corte	Concepto	N° de Contrato o Convenio
	A	B	C	D			E	
1	-	-	-	-	-	-	-	-
2	-	-	-	-	-	-	-	-

Leyenda:

- A Digitar los últimos 4 dígitos
- B Se debe ingresar la razón social de la entidad financiera que actúa como Fiduciario, es decir, la que administra el patrimonio fideicometido
- C Se debe ingresar la razón social de la entidad que ha constituido el fideicomiso y que ha destinado los bienes o derechos para los fines que corresponda
- D Se debe ingresar la razón social de la entidad que es beneficiaria del fideicomiso
- E Se refiere al uso actual que tiene la cuenta (por ejemplo, concesiones)

Base Legal:

- 1 Ley N° 26702 "Ley General del Sistema Financiero y del Sistema de Seguros y Orgánica de la Superintendencia de Banca y Seguros"

Comentario.- En caso de no ser aplicable el presente anexo, consignar lo siguiente:

Justificación de N/A del Anexo (1)	Sustento (2)
LA ONP NO PRESENTA FIDEICOMISOS AL 10.12.2022.	-

N/A: No aplica

(1) Desarrollar la justificación del porque no aplica registrar información en el anexo, de corresponder.

(2) Colocar el nombre del documento de sustento, de corresponder.

VISTO BUENO DEL RESPONSABLE DEL SISTEMA ADMINISTRATIVO

FIRMA DEL FUNCIONARIO RESPONSABLE / TITULAR DE LA UNIDAD EJECUTORA

ENTIDADES
 SECCIÓN I
 SISTEMAS ADMINISTRATIVOS

SISTEMA ADMINISTRATIVO DE TESORERÍA
 ANEXO 5.4
 SALDOS DE CUENTAS



Nombre de la entidad: OFICINA DE NORMALIZACIÓN PREVISIONAL ONP
 Departamento - Provincia - Distrito: LIMA - LIMA - LIMA

Titular de la entidad: LUIS GUILLERMO GRIMALDO PARRA CASAS
 Cargo: JEFE
 Período en el cargo: DEL 01 DE DICIEMBRE DEL 2022 A LA ACTUALIDAD
 Fecha de corte: 10/12/2022

Nº	Nº Cuenta	Entidad Financiera	Saldo a la Fecha de Corte	Tipo de Instrumento	Moneda	Concepto	¿Cuenta con Conciliación Bancaria?
A		B		C		D	
1	4687	Banco BBVA	15,619.77	Cuenta corriente	Sol	ONP - Adm. Central - Proveedores	Si - En proceso
2	5465	Banco BBVA	467,392.23	Cuenta de ahorros	Sol	ONP - D.L. 19990 Financiera	Si - En proceso
3	1350	Banco BBVA	6,482,002.59	Cuenta de ahorros	Sol	ONP - Fondo D.L. 26790 SCTR	Si - En proceso
4	3823	Banco BBVA	1,836,236.21	Cuenta corriente	Sol	ONP - SNP D.L. 27803	Si - En proceso
5	1915	Banco BBVA	363.89	Cuenta corriente	Sol	ONP - Pensiones Enapu S.A.	Si - En proceso
6	1818	Banco BBVA	79,060.55	Cuenta corriente	Sol	ONP - FCR Bonos de reconocimiento	Si - En proceso
7	2962	Banco BBVA	141,932.04	Cuenta corriente	Sol	ONP - Pensiones D.L. No. 18846	Si - En proceso
8	4604	Banco BBVA	290.60	Cuenta corriente	Sol	ONP - Pensiones Centromin	Si - En proceso
9	4590	Banco BBVA	522.31	Cuenta corriente	Sol	ONP - Pensiones Petroperú	Si - En proceso
10	4316	Banco BBVA	22,014,138.55	Cuenta corriente	Sol	ONP - Pensiones SNP D.L. 19990	Si - En proceso
11	9601	Banco BBVA	144.31	Cuenta corriente	Sol	ONP - Pensiones Electrolima	Si - En proceso
12	0464	Banco BBVA	184.31	Cuenta corriente	Sol	ONP - ENTEL Pago de pensiones - Recursos Intangibles Fin Previsional	Si - En proceso
13	0472	Banco BBVA	184.31	Cuenta corriente	Sol	ONP - RTP Pago de pensiones - Recursos Intangibles Fin Previsional	Si - En proceso
14	0510	Banco BBVA	484.39	Cuenta corriente	Sol	ONP - SCTR Pago de pensiones - Recursos Intangibles Fin Previsional	Si - En proceso
15	0529	Banco BBVA	474.87	Cuenta corriente	Sol	ONP - LEY 30003 - REP Pago de pensiones - Recursos Intangibles Fin Previsional	Si - En proceso
16	0499	Banco BBVA	184.31	Cuenta corriente	Sol	ONP - UNID ADM. TEMP. Pago de pensiones - Recursos Intangibles Fin Previsional	Si - En proceso
17	0804	Banco BBVA	219.39	Cuenta corriente	Sol	ONP - CPV pago de pensiones - Recursos Intangibles	Si - En proceso
18	0812	Banco BBVA	129.39	Cuenta corriente	Sol	ONP - FODASA pago de pensiones - Recursos Intangibles	Si - En proceso
19	1177	Banco BBVA	357.43	Cuenta corriente	Sol	ONP - MINEDU Pago de pensiones - Recursos Intangibles	Si - En proceso
20	1290	Banco BBVA	260.00	Cuenta corriente	Sol	ONP - PESCA PERU S.A Pago de pensiones - Recursos Intangibles	Si - En proceso
21	1428	Banco BBVA	144.43	Cuenta corriente	Sol	ONP - ENACE pago de pensiones - Recursos Intangibles	Si - En proceso
22	2513	Banco BBVA	194.57	Cuenta corriente	Sol	ONP - CAL Pago pensiones - Recursos Intangibles	Si - En proceso
23	2602	Banco BBVA	179.87	Cuenta corriente	Sol	ONP - BENEFICENCIAS Pago de pensiones - Recursos Intangibles	Si - En proceso
24	3129	Banco BBVA	0.00	Cuenta corriente	Sol	ONP - ENATA Pago de Pensiones - Recursos Intangibles	Si - En proceso
25	9243	Banco Interbank	3,464.43	Cuenta corriente	Sol	ONP - Adm. Central - Proveedores	Si - En proceso
26	6587	Banco Interbank	7,405,522.23	Cuenta de ahorros	Sol	ONP - D.L. 19990 Financiera	Si - En proceso
27	2810	Banco Interbank	230,836.98	Cuenta corriente	Sol	ONP - LEY No. 26790 SCTR - Recaudadora	Si - En proceso
28	3933	Banco Interbank	29,078,669.81	Cuenta de ahorros	Sol	ONP - LEY No. 26790 SCTR - Financiera	Si - En proceso
29	5950	Banco Interbank	6,029,047.20	Cuenta de ahorros	Sol	ONP - Pensiones D.L. No. 18846	Si - En proceso
30	5832	Banco Interbank	1,249,200.00	Cuenta corriente	Sol	ONP - Pago de Pensiones D.L. 19990 - Recursos Intangibles Fin Previsional	Si - En proceso
31	8009	Banco Interbank	230.00	Cuenta corriente	Sol	ONP - Pago de Pensiones D.L. 18846 - Recursos Intangibles Fin Previsional	Si - En proceso
32	5585	Banco Interbank	275.50	Cuenta corriente	Sol	ONP - LEY 30003 TDPE y REP Pago de Pensiones - Recursos Intangibles	Si - En proceso
33	1761	Banco Interbank	424.00	Cuenta corriente	Sol	ONP - ENAPU Pago de Pensiones - Recursos Intangibles	Si - En proceso
34	1765	Banco Interbank	316.03	Cuenta corriente	Sol	ONP - PETROPERU Pago de Pensiones - Recursos Intangibles	Si - En proceso
35	7035	Banco Interbank	271.00	Cuenta corriente	Sol	ONP - RTP Pago de Pensiones - Recursos Intangibles	Si - En proceso
36	9456	Banco Interbank	474.00	Cuenta corriente	Sol	ONP - CPV Pago de Pensiones - Recursos Intangibles	Si - En proceso
37	9464	Banco Interbank	474.00	Cuenta corriente	Sol	ONP - MINEDU Pago de Pensiones - Recursos Intangibles	Si - En proceso
38	9722	Banco Interbank	136.00	Cuenta corriente	Sol	ONP - CAL Pago pensiones - Recursos Intangibles	Si - En proceso
39	4893	Banco Interbank	156.00	Cuenta corriente	Sol	ONP - INAP Pago pensiones - Recursos Intangibles	Si - En proceso
40	9223	Banco Interbank	146.00	Cuenta corriente	Sol	ONP - FODASA Pago Pensiones - Recursos Intangibles	Si - En proceso
41	0429	Banco Interbank	196.00	Cuenta corriente	Sol	ONP - BENEFICENCIAS Pago Pensiones - Recursos Intangibles	Si - En proceso
42	2046	Banco de Crédito	556.49	Cuenta corriente	Sol	ONP - Administración Central	Si - En proceso
43	1315	Banco Scotiabank	2,348,441.84	Cuenta corriente	Sol	ONP - Adm. Central - Mantenimiento	Si - En proceso
44	8308	Banco Scotiabank	440,251.59	Cuenta corriente	Sol	ONP - D.L. 19990 Alquileres	Si - En proceso
45	2267	Banco Scotiabank	5,380,288.81	Cuenta corriente	Sol	ONP - LEY Nº 26790 - Recaudadora	Si - En proceso
46	5001	Banco Scotiabank	8,479,537.72	Cuenta corriente	Sol	ONP - D.L. 19990 Pago de Pensiones	Si - En proceso
47	5010	Banco Scotiabank	103.60	Cuenta corriente	Sol	ONP - D.L. 18846 Pago de Pensiones	Si - En proceso
48	0846	Banco Scotiabank	60.50	Cuenta corriente	Sol	ONP - Enace en Liquidación Pago de Pensiones	Si - En proceso
49	7015	Banco Scotiabank	84.50	Cuenta corriente	Sol	ONP - Pago de Pensiones ENAPU D.S. 162-2012-EF	Si - En proceso
50	3622	Banco Scotiabank	76.50	Cuenta corriente	Sol	ONP - FODASA Y C. CALL Y PUERTO Pago de pensiones - Recursos Intangibles Fin Previsional	Si - En proceso
51	3761	Banco Scotiabank	76.50	Cuenta corriente	Sol	ONP - LEY 30003-REP Pago de pensiones - Recursos Intangibles Fin Previsional	Si - En proceso
52	3787	Banco Scotiabank	76.50	Cuenta corriente	Sol	ONP - PETROPERU Pago de pensiones - Recursos Intangibles Fin Previsional	Si - En proceso
53	2289	Banco Scotiabank	83.00	Cuenta corriente	Sol	ONP - INP Pago de pensiones - Recursos Intangibles	Si - En proceso
54	6883	Banco Scotiabank	89.50	Cuenta corriente	Sol	ONP - MINEDU Pago de pensiones - Recursos Intangibles	Si - En proceso
55	1145	Banco Scotiabank	65.50	Cuenta corriente	Sol	ONP - ENATA Pago de pensiones - Recursos Intangibles	Si - En proceso
56	1161	Banco Scotiabank	65.50	Cuenta corriente	Sol	ONP - FONASAB Pago de pensiones - Recursos Intangibles	Si - En proceso
57	1187	Banco Scotiabank	116.70	Cuenta corriente	Sol	ONP - SOC. BENEFICENCIAS Pago de pensiones - Recursos Intangibles	Si - En proceso
58	2908	Banco Scotiabank	43.50	Cuenta corriente	Sol	ONP - SCTR Pago de Pensiones - Recursos Intangibles	Si - En proceso
59	1001	Banco GNB	4,750,223.23	Cuenta corriente	Sol	ONP - Pensiones SNP D.L. Nº 19990	Si - En proceso
60	1002	Banco GNB	192.90	Cuenta corriente	Sol	ONP - Pensiones D.L. Nº 18846	Si - En proceso
61	1021	Banco GNB	432.75	Cuenta corriente	Sol	ONP - Pago de Pensiones Ley Nº 30003	Si - En proceso
62	6025	Banco Citibank	16,874.39	Cuenta corriente	Sol	Fondo Previsional Inembargable Administrado por la ONP	Si - En proceso
63	6277	Banco de la Nación	0.00	Cuenta corriente	Sol	SUB - CTA. CONVENIO SUNAT - ONP LEY 29741 (RDR)	Si - En proceso
64	2714	Banco de la Nación	0.00	Cuenta corriente	Sol	SUB - CTA CONVENIO ONP-SUNAT	Si - En proceso
65	9790	Banco de la Nación	0.00	Cuenta corriente	Sol	SUB - CTA ONP 2003	Si - En proceso
66	1875	Banco de la Nación	41,314.78	Cuenta corriente	Sol	ONP RDR D.S. 195-2001-EF	Si - En proceso
67	4079	Banco de la Nación	1,212.40	Cuenta corriente	Sol	ONP -DL-19990 PAGADORA	Si - En proceso
68	4060	Banco de la Nación	12,001,340.31	Cuenta corriente	Sol	ONP -DL-19990 PENSIONES RECAUDADORA	Si - En proceso
69	8872	Banco de la Nación	4,422.85	Cuenta corriente	Sol	ONP CONTRIBUCION A FONDOS	Si - En proceso
70	2459	Banco de la Nación	3,626.46	Cuenta corriente	Sol	ONP - PENSIONES EMSAL	Si - En proceso
71	0899	Banco de la Nación	10,994.53	Cuenta corriente	Sol	ONP - PENSIONES ENTEL	Si - En proceso
72	7321	Banco de la Nación	161.40	Cuenta corriente	Sol	ONP - PENSIONES SOCIEDAD PARAMONGA	Si - En proceso
73	2409	Banco de la Nación	97.15	Cuenta corriente	Sol	ONP - PENSIONES ENATA	Si - En proceso
74	8631	Banco de la Nación	5,811.60	Cuenta corriente	Sol	ONP PENSIONES PESCA PERU S.A.	Si - En proceso
75	8526	Banco de la Nación	538.01	Cuenta corriente	Sol	ONP FONAHPU PAGO DE BONIFICACION	Si - En proceso
76	2307	Banco de la Nación	438,444.63	Cuenta corriente	Sol	ONP-PAGO PENSIONES D.L.18846	Si - En proceso
77	9810	Banco de la Nación	381,736.11	Cuenta corriente	Sol	ONP - PENSIONES D.L. 26790	Si - En proceso
78	5333	Banco de la Nación	167.80	Cuenta corriente	Sol	ONP PENSIONES CENTROMIN	Si - En proceso
79	0776	Banco de la Nación	3,797.82	Cuenta corriente	Sol	ONP PENSIONES ENAPU S.A. T.MATARANI	Si - En proceso
80	5523	Banco de la Nación	173,330.51	Cuenta corriente	Sol	ONP - DEVOLUCION DE PENSIONES D.L. 19990	Si - En proceso
81	5531	Banco de la Nación	7,683.99	Cuenta corriente	Sol	ONP - DEVOLUCION DE PENSIONES D.L. 18846	Si - En proceso
82	2185	Banco de la Nación	123.30	Cuenta corriente	Sol	ONP PENSIONES ENACE EN LIQUIDACION	Si - En proceso
83	5093	Banco de la Nación	3,035,753.22	Cuenta corriente	Sol	ONP-RETENCIONES 10% LEY 28015 ART.21	Si - En proceso
84	6146	Banco de la Nación	340,429.94	Cuenta corriente	Sol	ONP-COMISION FONDO CIMMS-CADIC	Si - En proceso
85	6154	Banco de la Nación	61,317.96	Cuenta corriente	Sol	ONP-FONDO CIMMS-D.L.29741	Si - En proceso
86	7490	Banco de la Nación	341,892.23	Cuenta corriente	Sol	ONP - Recaudación SCTR-Recursos Intangibles	Si - En proceso
87	8026	Banco de la Nación	31,295.55	Cuenta corriente	Sol	ONP-REP PESQUEROS LEY 30003	Si - En proceso
88	0247	Banco de la Nación	252.00	Cuenta corriente	Sol	ONP-SENTENCIAS JUDICIALES-LEY 28411 ART.70	Si - En proceso
89	4949	Banco de la Nación	100.08	Cuenta corriente	Sol	ONP-BANCO DE LA NACION (RUBRO-CONTRIBUCION A FONDOS)	Si - En proceso
90	3751	Banco de la Nación	2,364,092.27	Cuenta corriente	Sol	ONP-EJECUCION CARTAS FIANZAS POR GARANTIAS	Si - En proceso
91	1274	Banco de la Nación	3,636.23	Cuenta corriente	Sol	ONP D.LEG 940	Si - En proceso
92	5776	Banco de la Nación	195.60	Cuenta corriente	Sol	ONP-PAGO BONOS DE RECONOCIMIENTO-RECURSOS INTANGIBLES FIN PREVISIONAL	Si - En proceso
93	6732	Banco MiBanco	132,000,000.00	Depósito a Plazo	Sol	ONP-LEY 26790 - SCTR (360 dias - Inicio 15.03.2022 - vencimiento 10.03.2023)	No aplica
94	6733	Banco MiBanco	18,000,000.00	Depósito a Plazo	Sol	ONP-D.L. 18846 (360 dias - Inicio 15.03.2022 - vencimiento 10.03.2023)	No aplica
95	8110	Banco BBVA	42,000,000.00	Depósito a Plazo	Sol	ONP-D.L. 18846 (360 dias - Inicio 15.03.2022 - vencimiento 10.03.2023)	No aplica
96	CUT	Banco de la Nación - MEF	8,532,602.25	Cuenta CUT	Sol	CUT - Recursos Directamente Recaudados (RDR)	No aplica
97	CUT	Banco de la Nación - MEF	759,926,142.98	Cuenta CUT	Sol	CUT - Contribuciones a Fondos- Recursos Determinados (RD)	No aplica

Legenda:
 A Ingrese los 4 últimos dígitos
 B Ejemplo: Cuenta Corriente, Cuenta de ahorros, Cuentas CUT, Cuentas de Fideicomiso
 C Se refiere al uso actual que tiene la cuenta (ejemplo: remuneraciones, cuenta central de encargos, recaudadora, intereses y gastos, donaciones y transferencias, intereses, etc)
 D Responder Si o No.

Base Legal:
 1 Directiva de Tesorería Nº 001-2007-EF/17.15, aprobada por la Resolución Directoral Nº 002-2007-EF/17.15 (artículos 57 y 59)

Nota:
 Los saldos informados incluyen la cuenta CUT RDR y RD

Comentario: - En caso de no ser aplicable el presente anexo, consignar lo siguiente:

Justificación de N/A del Anexo (1)	Sustento (2)

N/A: No aplica

(1) Desarrollar la justificación del porque no aplica registrar información en el anexo, de corresponder.

(2) Colocar el nombre del documento de sustento, de corresponder.

VISTO BUENO DEL RESPONSABLE DEL SISTEMA ADMINISTRATIVO

FIRMA DEL FUNCIONARIO RESPONSABLE / TITULAR DE LA UNIDAD EJECUTORA



Firmado digitalmente por:
 CRUZADO MERCADO Gladis
 Isidora FAU 20254185035 soft
 Motivo: Doy V° B°
 Fecha: 14/12/2022 08:44:51-0500



Firmado digitalmente por:
 LA ROSA SANCHEZ BAYES DE
 LOPEZ Aida Monica FAU
 20254185035 soft
 Motivo: Directora General
 de Administración
 Fecha: 14/12/2022 12:13:07-0500

SECCIÓN I
 SISTEMAS ADMINISTRATIVOS

SISTEMA ADMINISTRATIVO DE TESORERÍA
 ANEXO 5.5
 TITULARES Y SUPLENTE

Nombre de la entidad: OFICINA DE NORMALIZACIÓN PREVISIONAL ONP
 Departamento - Provincia - Distrito: LIMA - LIMA - LIMA
 Titular de la entidad: LUIS GUILLERMO GRIMALDO PARRA CASAS
 Cargo: JEFE
 Periodo en el cargo: DEL 01 DE DICIEMBRE DEL 2022 A LA ACTUALIDAD
 Fecha de corte: 10/12/2022

N°	DNI	Apellidos y Nombres	Fecha de Inicio	Cargo	N° Resolución de Designación
			A	B	C
1	07877604	LA ROSA SÁNCHEZ BAYES DE LÓPEZ, AIDA MÓNICA	7/03/2022	Directora General de la Oficina de Administración	RJ N°152-2022-ONP/JF - Titular
2	07807201	CRUZADO MERCADO, GLADIS ISIDORA	3/11/2003	Ejecutiva de Tesorería de la Oficina de Administración	RJ N°152-2022-ONP/JF - Titular
3	24002308	BACA GÓMEZ SÁNCHEZ, RODOLFO	6/11/2018	Director General de la Oficina de Gestión de Riesgos	RJ N°152-2022-ONP/JF - Suplente
4	09489719	PUENTE ARNAO SAYÁN MARCO ANTONIO	18/08/2022	Gestor de Análisis Financiero	RJ N°152-2022-ONP/JF - Suplente

Leyenda:

- A Fecha en la cual tiene la facultad de firmar documentos para pago
- B El nombre del puesto que ocupa en la entidad
- C N° de Resolución y que indique si es titular o suplente

Base Legal:

- 1 Directiva de Tesorería N° 001-2007-EF/77.15, aprobada por la Resolución Directoral N° 002-2007-EF/77.15 (artículo 49)
- 2 Resolución Directoral N° 031-2014-EF/52.03 (artículo 3 - uso excepcional)
- 3 Resolución Directoral N° 054-2018-EF/52.03 "Designan responsable del manejo de las cuentas bancarias de la Unidades Ejecutoras del Gobierno Nacional, Gobierno Regional, Municipalidades y otros.

Comentario.- En caso de no ser aplicable el presente anexo, consignar lo siguiente

Justificación de N/A del Anexo (1)	Sustento (2)
-	-

N/A: No aplica

(1) Desarrollar la justificación del porque no aplica registrar información en el anexo, de corresponder.

(2) Colocar el nombre del documento de sustento, de corresponder.

VISTO BUENO DEL RESPONSABLE DEL SISTEMA ADMINISTRATIVO

FIRMA DEL FUNCIONARIO RESPONSABLE / TITULAR DE LA UNIDAD EJECUTORA

Table with columns for document ID, date, type of payment, amount, and recipient name. It lists numerous entries for 'Transferencia a cuenta de terceros' with various recipient names and amounts.

Legenda:
A Se debe ingresar el número, de acuerdo a codificación de "Documento B" de Tesorería Pública, dependiendo si es cheque, carta orden, CCI u otro según corresponda.
B Por ejemplo: Recursos Ordinarios, Recursos Determinados, Donaciones y Transferencias, etc

- Base Legal:
1 Directiva de Tesorería N° 001-2007-EF/77.15, aprobada con Resolución Directoral N° 002-2007-EF/77.15
2 Decreto Legislativo 1441 "Decreto Legislativo del Sistema Nacional de Tesorería"
3 Directiva N° 002-2021-EF/52.03 "Directiva para Optimizar las Operaciones de Tesorería", aprobada con Resolución Directoral N° 011-2021-EF/52.03
4 Resolución Directoral N° 002-2022-EF/52.03 "Disponen que las entidades realicen sus operaciones a través del medio de pago "Orden de Pago Electrónica (OPE), a través del Banco de la Nación, y emitan otras disposiciones"

Nota:
ÚLTIMOS GIROS REALIZADOS PENDIENTES DE PAGO AL 10.12.2022

Table with 2 columns: 'Justificación de N/A del Anexo (1)' and 'Sustento (2)'. Both cells contain dashes.

N/A: No aplica

- (1) Desarrollar la justificación del porque no aplica registrar información en el anexo, de corresponder.
(2) Colocar el nombre del documento de sustento, de corresponder.

VISTO BUENO DEL RESPONSABLE DEL SISTEMA ADMINISTRATIVO

FIRMA DEL FUNCIONARIO RESPONSABLE / TITULAR DE LA UNIDAD EJECUTORA



Firmado digitalmente por:
 GARAY SIFUENTES Blanca
 Nora FAU 20254185035 soft
 Motivo: Ejecutiva de
 Presupuesto
 Fecha: 16/12/2022 09:12:32-0500



Firmado digitalmente por:
 REBY LLAC SA Gaston Roger
 FAU 20254185035 soft
 Motivo: Gerente General
 Fecha: 16/12/2022 14:14:48-0500



Firmado digitalmente por:
 FARFAN RUIZ Hillman FAU
 20254185035 soft
 Motivo: Director General
 de OPG
 Fecha: 16/12/2022 11:56:11-0500

ENTIDADES
 SECCIÓN I
 SISTEMAS ADMINISTRATIVOS

SISTEMA ADMINISTRATIVO DE ENDEUDAMIENTO
 ANEXO 6.1
 OPERACIONES DE ENDEUDAMIENTO - PRESTAMOS

Nombre de la entidad : OFICINA DE NORMALIZACIÓN PREVISIONAL
 Departamento - Provincia - Distrito : LIMA - LIMA - LIMA

Titular de la entidad : LUIS GUILLERMO GRIMALDO PARRA CASAS
 Cargo : JEFE
 Periodo en el cargo : DEL 01/12/2022 A LA ACTUALIDAD
 Fecha de corte : 10/12/2022

N°	Tipo de préstamo	Norma legal que aprobó el préstamo	Monto del préstamo asignado a la entidad (1)	Moneda del Préstamo	Destino del Préstamo	Fuente de financiamiento	Fecha de entrada de vigencia del Contrato	Fecha final contractual para utilización de desembolsos	Fecha final vigente para utilización de desembolsos	Monto desembolsado hasta 31 de diciembre del año anterior (2)	Monto desembolsado durante el año fiscal vigente (3)	Monto total desembolsado (2) + (3) = (4)	Saldo por desembolsar (1) - (4)	Proyección de desembolsos			
														Año n ¹ +1	Año n +2	Año n +3	Saldo por desembolsar después del año n +3
A		B			C	D			E	F							
-	-	-	-	-	-	-	-	-	-	-	-	-	-	-	-	-	

Nota: Año n es el año actual

Leyenda

- A Operación de endeudamiento Interno o Externo
- B Documento de aprobación del préstamo
- C Objeto del préstamo o contrato (proyecto financiado con el préstamo)
- D Fuente cooperante que otorga el préstamo
- E Se debe colocar el monto total desembolsado del préstamo hasta el último día del año anterior
- F Se debe consignar el monto total desembolsado del préstamo desde el primer día del año fiscal vigente hasta el día en que se llenan los datos del anexo

Base Legal

- 1 Decreto Legislativo N° 1436, Decreto Legislativo Marco de la Administración Financiera del Sector Público.
- 2 Decreto Legislativo N° 1437, Decreto Legislativo del Sistema Nacional de Endeudamiento Público.
- 3 Ley N° 31086, Ley de Endeudamiento del Sector Público para el Año Fiscal 2021.
- 4 Resolución Directoral N° 21-2006-EF/75.01 que aprueba la Directiva de Desembolsos de las Operaciones de Endeudamiento y Administración de Deuda.
- 5 Resolución Directoral N° 015-2019-EF-52.01, Aprueban la "Directiva para la Concertación de Operaciones de Endeudamiento Público, Contratación de Financiamientos Contingentes, y Otorgamiento o Contratación de Garantías en Asociaciones Público Privadas".

Comentario.- En caso de no ser aplicable el presente anexo, consignar lo siguiente:

Justificación de N/A del Anexo (1)	Sustento (2)

N/A: No aplica

(1) Desarrollar la justificación del porque no aplica registrar información en el anexo, de corresponder.

(2) Colocar el nombre del documento de sustento, de corresponder.

NOTA: LA ONP NO CUENTA CON PRÉSTAMOS AL 10/12/2022

VISTO BUENO DEL RESPONSABLE DEL SISTEMA ADMINISTRATIVO

FIRMA DEL FUNCIONARIO RESPONSABLE / TITULAR DE LA UNIDAD EJECUTORA

Firmado digitalmente por:
CAVAGNARO CASTRO Fiorella
Maria FAU 20254185035 soft
Motivo: Doy V° B°
Fecha: 15/12/2022 17:22:08-0500

Firmado digitalmente por:
LA ROSA SANCHEZ BAYES DE
LOPEZ Aida Monica FAU
20254185035 soft
Motivo: Directora General
de Administración
Fecha: 15/12/2022 19:58:00-0500

ENTIDAD
SECCIÓN I
SISTEMAS ADMINISTRATIVOS

Firmado digitalmente por:
REMY LLACSA Gaston Roger
FAU 20254185035 soft
Motivo: Gerente General
Fecha: 16/12/2022 14:20:08-0500

SISTEMA ADMINISTRATIVO DE ABASTECIMIENTO
ANEXO 7.1
REGÍMENES ESPECIALES Y PROCEDIMIENTOS DE SELECCIÓN (Vigentes)

Nombre de la Entidad : OFICINA DE NORMALIZACION PREVISIONAL
Departamento - Provincia - Distrito : LIMA - LIMA - LIMA
Titular de la Entidad : LUIS GUILLERMO GRIMALDO PARRA CASAS
Cargo : JEFE
Período en el cargo : DEL 01 DE DICIEMBRE DE 2022 A LA ACTUALIDAD
Fecha de corte : 10/12/2022

N°	Base Legal (RÉGIMEN)		N° Referencia de Convocatoria en el PAC	Regímenes Especiales y Tipo de Procedimiento de Selección ¹	N° procedimiento de selección	Objeto Contractual ²	Descripción del procedimiento de selección	Número de Certificación del Crédito Presupuestal del año de fecha corte	Valor Referencial / Valor Estimado S/	Fecha de Convocatoria	Fecha de Adjudicación (Buena Pro Prevista)
	Norma y Número	Nombre de la Norma									
1	Ley N° 30225	Ley de Contrataciones del Estado	11	AS	0011-2022-ONP	Servicio	RECOLECCION, TRANSPORTE Y DISPOSICION FINAL DE LOS RESIDUOS SOLIDOS GENERADOS EN LA SEDE CENTRAL DE LA ONP E INMUEBLES DEL FCR	976	252,000.00	30/11/2022	20/12/2022
2	Ley N° 30225	Ley de Contrataciones del Estado	23	AS	0013-2022-ONP	Servicio	SERVICIO ETHICAL HACKING PARA DESARROLLOS	1798	200,000.00	25/11/2022	16/12/2022
3	Ley N° 30225	Ley de Contrataciones del Estado	33	CP	0005-2022-ONP	Servicio	SERVICIO DE MONITOREO DE NOTICIAS Y REDES SOCIALES DE INFORMACIONES RELACIONADAS A LA ONP	133	617,150.00	24/11/2022	9/01/2023
4	Ley N° 30225	Ley de Contrataciones del Estado	73	CP	0004-2022-ONP	Servicio	INTERCONEXION DE RED DE AREA EXTENSIVA	1755	7'508,048.58	27/10/2022	Elevaron observaciones
5	Ley N° 30225	Ley de Contrataciones del Estado	74	AS	0014-2022-ONP	Servicio	READECUACIÓN DE LAS INSTALACIONES ELÉCTRICAS (MEDIDORES DE ENERGÍA Y ALIMENTADORES) DE LAS OFICINAS DEL PISO 5, UBICADOS EN LAS ESCALERAS DE ESCAPE N° 01, 02 Y 05 DE LOS EDIFICIOS LONGITUDINALES LGV Y LPR PARA LA OBTENCIÓN DEL ITSE	1759	289,098.11	29/11/2022	19/12/2022
6	Ley N° 30225	Ley de Contrataciones del Estado	75	AS	0012-2022-ONP	Bienes	ADQUISICIÓN DE UN SISTEMA DE CIRCUITO CERRADO DE VIDEO PARA LOS INMUEBLES DE LA ONP	1827	395,130.00	23/11/2022	6/12/2022
7	Ley N° 30225	Ley de Contrataciones del Estado	76	CP	0006-2022-ONP	Servicio	ENVIO DE CORREOS VIA SMTP	151	1,613,162.07	6/12/2022	18/01/2023

Nota: La información a registrar corresponde a los regímenes especiales y procedimientos de selección vigentes a la fecha de corte. PAC: Plan Anual de Contrataciones.

(1) REGÍMENES ESPECIALES Y TIPO DE PROCEDIMIENTO DE SELECCIÓN					
Para todos los casos colocar la sigla. En caso la elección de la descripción sea otro, deberá describirla.					
Sigla	Descripción	Sigla	Descripción	Sigla	Descripción
ABR	Adjudicación Abreviada	AS-DU114 2020	Adjudicación Simplificada-Decreto de Urgencia 114-2020	EX-CE	Extensión de Catálogo Electrónico
AMC - Cent. Disp. Com. Final Ley 30114	Adjudicación de Menor Cuantía - Centésima Disposición Complementaria Final de la Ley N° 30114	AS-DL 1325	Adjudicación Simplificada-Decreto Legislativo N° 1325	IM-CE	Implementación de Catálogo Electrónico
AMC - DU 004-2014	Adjudicación de Menor Cuantía - Decreto de Urgencia N° 004-2014	AS-DL 1355	Adjudicación Simplificada-Decreto Legislativo N° 1355	IN-PROV	Incorporación de Proveedores

AMC - DU 130-2001	Adjudicación de Menor Cuantía - Decreto de Urgencia N° 130-2001	AS-Homologación	Adjudicación Simplificada-Homologación	LP	Licitación Pública
AMC - DL 1023	Adjudicación de Menor Cuantía - Decreto Legislativo N° 1023	COMPRES	Comparación de Precios	PAB	Procedimiento de Contratación para Proceso Abierto
AMC - Ley 26859	Adjudicación de Menor Cuantía - Ley N° 26859	COMPRES-DL 1314	Comparación de Precios-Decreto Legislativo N° 1314	PLC	Procedimiento de Contratación para Proceso Lista Corta
AMC - Ley 27638	Adjudicación de Menor Cuantía - Ley N° 27638	Compras por catálogo CM	Compras por catálogo (Convenio Marco)	PEC	Procedimiento Especial de Contratación
AMC - Ley N° 30191	Adjudicación de Menor Cuantía - Ley N° 30191	CPA	Concurso de Proyectos Arquitectónicos	PEC-NCPD	Procedimiento Especial de Contratación-Nueva Convocatoria por Desierto
AMC - Ley N° 30306	Adjudicación de Menor Cuantía - Ley N° 30306	CP	Concurso Público	PES	Procedimiento Especial de Selección
AMC - Oct. Disp. Com. Final del DL 1017	Adjudicación de Menor Cuantía - Octava Disposición Complementaria final del DL N° 1017	CP-DS288-2019EF	Concurso Público - DS288-2019-EF	COM	Proceso por Competencia
ACM	Adjudicación para Contrato Marco	DIRECTA	Contratación Directa	RES	Regimen Especial
AS	Adjudicación Simplificada	DIR	Contratación Directa (Petroperú)	SCI	Selección de Consultores Individuales
AS - Dec. Disp. Com. Final Reg. Ley 30225	Adjudicación Simplificada - Décima Disposición Complementaria Final Reg. Ley 30225	INTER	Contratación Internacional	Serv. Pub.	Servicios Públicos
AS-DS288-2019EF	Adjudicación Simplificada - DS288-2019-EF	CMA	Contratación por Competencia Mayor	SIE	Subasta Inversa Electrónica
AS-Ley31125	Adjudicación Simplificada - Ley N° 31125	CME	Contratación por Competencia Menor	SIEC	Subasta Inversa Electrónica Corporativa
AS-Ley26859	Adjudicación Simplificada - Ley N° 26859	CONV	Convenio	MENOR 8UIT CCF	Supuesto de inaplicación menor o igual a 8 UIT (Compras Corporativas)
AS-Ley 30556	Adjudicación Simplificada - Ley N° 30556	Conv. Colaboración	Convenios de Colaboración y otros de naturaleza análoga	Contrataciones	Contrataciones hasta 9 UIT (D.U. 016-2022) hasta el 31.12.2022
AS - 7ma. Disp. Com. Final Reg. Ley 30225	Adjudicación Simplificada - Séptima Disposición Complementaria Final Reg. Ley 30225	Entre Estados	Entre Estados	Otro	Colocar el tipo de Procedimiento de Selección que corresponda

2 OBJETO CONTRACTUAL	
Bien	Productos físicos, incluye los suministros.
Consultoría de Obra	Son productos no físicos, incluye la elaboración de expediente técnico de obra, la supervisión de la elaboración de expediente técnico de obra o supervisión de obra.
Obra	Es la construcción, reconstrucción, remodelación, mejoramiento, demolición, renovación, ampliación y habilitación de bienes inmuebles, tales como edificaciones, estructuras, excavaciones, perforaciones, carreteras, puentes, entre otros, que requieren dirección técnica, expediente técnico, mano de obra, materiales y/o equipos.
Servicio	Son productos no físicos, incluye servicios en general, servicios de consultoría arrendamientos de Bienes, seguros, etc.

Comentario.- En caso de no ser aplicable el presente anexo, consignar lo siguiente:

Justificación de N/A del Anexo (1)	Sustento (2)

N/A: No aplica

(1) Desarrollar la justificación del porque no aplica registrar información en el anexo, de corresponder.

(2) Colocar el nombre del documento de sustento, de corresponder.

VISTO BUENO DEL RESPONSABLE DEL SISTEMA ADMINISTRATIVO

FIRMA DEL FUNCIONARIO RESPONSABLE / TITULAR DE LA UNIDAD EJECUTORA

Firmado digitalmente por:
CAVAGNARO CASTRO Fiorella
 Maria FAU 20254185035 soft
 Motivo: Doy V° B°
 Fecha: 15/12/2022 17:24:14-0500



Firmado digitalmente por:
LA ROSA SANCHEZ BAYES DE
 LOPEZ Aida Monica FAU
 20254185035 soft
 Motivo: Directora General
 de Administración
 Fecha: 15/12/2022 19:58:36-0500



SISTEMA ADMINISTRATIVO DE ABASTECIMIENTO
 ANEXO 7.2.1
 CONTRATOS VIGENTES Y PENDIENTES DE PAGO

Firmado digitalmente por:
REMY LLACSA Gaston Roger
 FAU 20254185035 soft
 Motivo: Gerente General
 Fecha: 16/12/2022 14:20:09-0500

Nombre de la Entidad : OFICINA DE NORMALIZACION PREVISIONAL
 Departamento - Provincia - Distrito : LIMA - LIMA - LIMA
 Titular de la Entidad : LUIS GUILLERMO GRIMALDO PARRA CASAS
 Cargo : JEFE
 Periodo en el cargo : DEL 01 DE DICIEMBRE DE 2022 A LA ACTUALIDAD
 Fecha de corte : 10/12/2022

N°	Base Legal (RÉGIMEN)		Del Procedimiento de Selección			Objeto Contractual ²	Número de Contrato	Descripción del contrato	Fecha de Vigencia Inicial	Fecha de vigencia Final	Monto Contratado Total S/	Moneda	Número de SIAF a la fecha corte (último emitido)	RUC del Contratista	Razón Social del Contratista
	Norma y Número	Nombre de la Norma	N° Referencia de Convocatoria en el PAC (Plan Anual de Contrataciones)	Regímenes Especiales y Tipo de Procedim. de Selección ¹	N° procedimiento de selección										
1	Decreto Supremo N° 084-2004-PCM	Ley de Contrataciones del Estado	--	CP	C.P. N° 0003-2007-ONP	Servicio	02-S087-003-07-001-141/07	Patrocinio legal en materia judicial sobre inmuebles	16/08/2007	23/03/2023	186,412.59	SOLES	12731-2015	20508126698	Consortio Muñiz, Ramirez, Perez-Taiman & Luna Victoria S.C.R.L. - Muñiz Ramirez, Perez-Taiman & Luna Victoria Asociados S.C.R.L. (Cambio razón social: Consortio Muñiz, Ramirez, Pérez-Taiman & Luna-Victoria)
2	Decreto Legislativo N° 1017	Ley de Contrataciones del Estado	53-2014	CP	C.P. N° 0001-2014-ONP	Servicio	201400034	Servicio de arrendamiento del centro de atención Junin	15/04/2014	16/04/2023	468,000.00	SOLES	217-2022	10200852759	Nelya Liza Fierro Flores
3	No Aplica	No Aplica	No Aplica	DIRECTA	C.D. N° 0231-2015-ONP	Servicio	201500016	Servicio de patrocinio legal en materia procesal laboral	21/03/2015	22/03/2023	5,400.00	SOLES	3835-2015	20514243361	Javier Dolorier Torres Abogados E.I.R.L.
4	Ley N° 30225	Ley de Contrataciones del Estado	49-2015	AMC	A.M.C. N° 0005-2015-ONP	Servicio	201500026	Servicio de patrocinio legal en procesos judiciales sobre inmuebles	14/05/2015	13/05/2023	317,813.00	SOLES	5040-2020	20563532085	Consortio Marin y Suarez Abogados
5	Decreto Legislativo N° 1017	Ley de Contrataciones del Estado	No Aplica	DIRECTA	C.D. N° 0677-2015-ONP	Servicio	201500034	Servicio de patrocinio legal en procesos judiciales sobre inmuebles FCR - Huancayo	25/06/2015	22/03/2023	11,536.00	SOLES	14454-2019	10214202366	Consortio Marin y Suarez Abogados
6	Decreto Legislativo N° 1017	Ley de Contrataciones del Estado	31-2015	Adjudicación Directa Pública	A.D.P. N° 0004-2015-ONP	Servicio	201500043	Servicio de arrendamiento de local para el Centro de Atención Ica	18/07/2015	19/07/2024	252,000.00	SOLES	214-2022	10214202366	Agustin Wong Ley / Ana Margarita Siu De Wong
7	Decreto Legislativo N° 1017	Ley de Contrataciones del Estado	No Aplica	DIRECTA	C.D. N° 0972-2015-ONP	Servicio	201500048	Servicio de patrocinio legal en materia procesal laboral - Caso: Bonnie Luisa Alvarado Durand	20/08/2015	22/03/2023	3,000.00	SOLES	13530-2016	20514243361	Javier Dolorier Torres Abogados E.I.R.L.
8	Decreto Legislativo N° 1017	Ley de Contrataciones del Estado	No Aplica	DIRECTA	C.D. N° 1053-2015-ONP	Servicio	201500061	Servicio de patrocinio legal en materia procesal laboral - Caso: Hugo Humberto Camacho Araya	29/09/2015	22/03/2023	1,770.00	SOLES	9229-2015	20101056091	Rubio Leguía Normand y Asociados S.Civil de R.L.
9	Decreto Legislativo N° 1017	Ley de Contrataciones del Estado	No Aplica	DIRECTA	C.D. N° 1279-2015-ONP	Servicio	201500064	Servicio de patrocinio legal en materia procesal constitucional	14/10/2015	22/03/2023	5,310.00	SOLES	No Registra	20101112773	Estudio Sparrow Abogados Sociedad Civil de Responsabilidad Limitada
10	Decreto Legislativo N° 1017	Ley de Contrataciones del Estado	No Aplica	DIRECTA	C.D. N° 1326-2015-ONP	Servicio	201500065	Servicio de patrocinio legal en materia procesal constitucional - Caso: Hugo Humberto Camacho Araya	15/10/2015	22/03/2023	1,770.00	SOLES	11496-2020	10079197454	Estudio Sparrow Abogados Sociedad Civil de Responsabilidad Limitada

11	Decreto Legislativo N° 1017	Ley de Contrataciones del Estado	12-2015	AMC	A.M.C. N° 0033-2015-ONP	Servicio	201500068	Servicio de arrendamiento de local para el Centro de Atención Arequipa	22/10/2015	24/10/2024	1,188,000.00	SOLES	222-2022	10079197454	César Augusto Andrade Berrospi
12	Decreto Legislativo N° 1017	Ley de Contrataciones del Estado	No Aplica	DIRECTA	C.D. N° 1350-2015-ONP	Servicio	201500071	Servicio de patrocinio legal en materia procesal constitucional (proceso de hábeas data) - Caso: Hugo Humberto Camacho Araya	24/10/2015	22/03/2023	1,770.00	SOLES	11495-2020	20101112773	Estudio Sparrow Abogados Sociedad Civil de Responsabilidad Limitada
13	Ley N° 30225	Ley de Contrataciones del Estado	1-2016	DIRECTA	C.D. N° 0003-2016-ONP	Servicio	201600029	Servicio de arrendamiento de local para el Centro de Atención Lima Sur Oeste	3/05/2016	5/05/2025	982,800.00	SOLES	5612-2022	10084045051	Yris Victoria Yactayo Changanauqui
14	Ley N° 30225	Ley de Contrataciones del Estado	18-2016	DIRECTA	C.D. N° 0006-2016-ONP	Servicio	201600040	Servicio de arrendamiento de local para el Centro de Atención Lima Sur	7/06/2016	9/06/2025	589,680.00	SOLES	7123-2022	20303120409	Lunac S.A.C.
15	Ley N° 30225	Ley de Contrataciones del Estado	62-2016	DIRECTA	C.D. N° 0011-2016-ONP	Servicio	201600060	Servicio de arrendamiento de un inmueble para el Centro de Atención Lima Centro Este	11/10/2016	13/10/2025	1,404,000.00	SOLES	11555-2022	10092015292	Mariano P. Ttica Salazar, Sonia Carmen Tinta Ninan de Ttica, Ismael Ttica Quispe, Rocio Diana Chauca Silva de Ttica
16	Ley N° 30225	Ley de Contrataciones del Estado	70-2016	DIRECTA	C.D. N° 0012-2016-ONP	Servicio	201600064	Servicio de arrendamiento de un inmueble para la ampliación del programa casa del pensionista - Zona Lima Sur Oeste	28/10/2016	30/10/2025	589,680.00	SOLES	11869-2022	10084045051	Yris Victoria Yactayo Changanauqui
17	Ley N° 30225	Ley de Contrataciones del Estado	26-2017	DIRECTA	C.D. N° 0004-2017-ONP	Servicio	201700059	Servicio de arrendamiento de local para el Centro de Atención Piura	15/08/2017	16/08/2023	1,404,000.00	SOLES	211-2022	10026360701	María Antonia Fossa de Fassbender
18	Ley N° 30225	Ley de Contrataciones del Estado	10-2017	CP	C.P. N° 0004-2017-ONP	Servicio	201700120	Servicio de Centro de Datos y Comunicaciones	1/03/2018	27/02/2023	284,955.84	SOLES	13774-2022	20602131549	Al Inversiones Palo Alto II S.A.C. (antes denominado GMD S.A)
19	Ley N° 30225	Ley de Contrataciones del Estado	48-2018	DIRECTA	C.D. N° 0005-2018-ONP	Servicio	201800138	Servicio de patrocinio legal en materia judicial en el proceso seguido por ESSALUD contra la Oficina de Normalización Previsional (ONP)	14/08/2018	23/03/2023	249,336.36	SOLES	4594-2019	10098667356	Cesar Efrain Abanto Revilla
20	Ley N° 30225	Ley de Contrataciones del Estado	31-2018	DIRECTA	C.D. N° 0007-2018-ONP	Servicio	201800168	Servicio de arrendamiento de local para la custodia de documentos de información de las aportaciones al Sistema Nacional de Pensiones	2/11/2018	1/11/2024	87,360.00	SOLES	202-2022	20421413216	Fondo Consolidado de Reservas Previsionales
21	Decreto Legislativo N° 1017	Ley de Contrataciones del Estado	67-2015	CP	C.P. N° 0004-2015-ONP	Servicio	201500072B	Complementario de servicio de digitalización y administración de expedientes y documentos	23/11/2018	26/12/2022	639,017.42	SOLES	7692-2021	20600745841	Consortio de Gestión de Información
22	Ley N° 30225	Ley de Contrataciones del Estado	56-2018	DIRECTA	C.D. N° 0012-2018-ONP	Servicio	201800262	Servicio de arrendamiento de local para el Centro de Atención Lima Centro	26/04/2019	25/04/2025	364,262.65	SOLES	5446-2022	20143296254	Migiva S.A.C.
23	Ley N° 30225	Ley de Contrataciones del Estado	34-2018	DIRECTA	C.D. N° 0013-2018-ONP	Servicio	201800267	Servicio de arrendamiento de local para el Centro de Atención La Libertad	16/01/2019	15/01/2025	165,591.70	SOLES	311-2022	10078820867	Luis Fernando de la Fuente Ramírez y Ana Cecilia Kooyip Lau de la Fuente
24	Ley N° 30225	Ley de Contrataciones del Estado	37-2019	DIRECTA	C.D. N° 0002-2019-ONP	Servicio	2019000123	Servicio de arrendamiento de un inmueble para el funcionamiento de la Casa del Pensionista para el público usuario de la zona de Lima Centro Este	1/07/2019	30/06/2025	489,060.00	SOLES	8490-2022	10092015292	Mariano P. Ttica Salazar, Sonia Carmen Tinta Ninan de Ttica, Ismael Ttica Quispe, Rocio Diana Chauca Silva de Ttica
25	Ley N° 30225	Ley de Contrataciones del Estado	51-2019	DIRECTA	C.D. N° 0003-2019-ONP	Servicio	2019000152	Servicio de arrendamiento de local para el Centro de Atención Lambayeque	20/08/2019	17/11/2024	589,680.00	SOLES	213-2022	10167675731	Ediberto Montenegro Dávila y Sara Nimia Campos Galvez

26	Ley N° 30225	Ley de Contrataciones del Estado	67-2019	DIRECTA	C.D. N° 0006-2019-ONP	Servicio	2019000222	Servicio de patrocinio legal en el proceso judicial sobre recurso de anulación de laudo arbitral derivado del arbitraje seguido contra Rimac Seguros y Reaseguros	6/11/2019	6/11/2023	69,030.00	SOLES	2274-2020	10256751122	Pedro Eduardo Richter Valdivia
27	Ley N° 30225	Ley de Contrataciones del Estado	53-2019	CP	C.P. N° 0010-2019-ONP	Servicio	2019000225	Servicios Generales para la conservación de los inmuebles del Fondo Consolidado de Reservas - FCR a cargo de la ONP	13/12/2019	12/12/2022	3,237,777.72	SOLES	840-2022	20162963687	Meccel Ingenieros S.A.C.
28	Ley N° 30225	Ley de Contrataciones del Estado	1-2019	AS	A.S. N° 0013-2019-ONP (2º Convocatoria) Item N° 1	Servicio	2019000227	Servicio de Desarrollo y mantenimiento de Sistemas - Item 1 :Fabrica de Software	25/02/2020	14/04/2023	73,339,534.17	SOLES	789-2022	20602131549	Consorcio Sistemas Previsionales (Al Inversiones Palo Alto II S.A.C - Indra Peru S.A.
29	Ley N° 30225	Ley de Contrataciones del Estado	58-2019	DIRECTA	C.D. N° 0007-2019-ONP	Servicio	2020000016	Servicio de mantenimiento preventivo de ascensores marca OTIS de la Sede Central de la ONP	8/02/2020	7/02/2023	1,556,640.00	SOLES	603-2022	20100057523	Ascensores S.A.
30	Ley N° 30225	Ley de Contrataciones del Estado	48-2019	CP	C.P. N° 0011-2019-ONP	Servicio	2020000021	Servicio de mantenimiento preventivo y correctivo de sistemas eléctricos de respaldo UPS, transformador de aislamiento y tablero By Pass de los centros de atención a nivel nacional	7/02/2020	8/02/2023	1,440,000.00	SOLES	608-2022	20486713811	Tecnodata Group S.A.
31	Ley N° 30225	Ley de Contrataciones del Estado	26-2019	CP	C.P. N° 001-2019-PERU COMPRAS/CE	Servicio	2020000023	Servicio de monitoreo de redes sociales (Ítem N° 2)	16/02/2020	15/02/2023	120,000.00	SOLES	450-2022	20508671378	Imedia Comunicaciones S.A.C.
32	Ley N° 30225	Ley de Contrataciones del Estado	26-2019	CP	C.P. N° 001-2019-PERU COMPRAS/CE	Servicio	2020000024	Servicio de monitoreo de noticias (Ítem N° 1)	16/02/2020	15/02/2023	497,150.00	SOLES	449-2022	20510709099	DP Comunicaciones S.A.C.
33	Ley N° 30225	Ley de Contrataciones del Estado	31-2019	CP	C.P. N° 004-2019-PERU COMPRAS/CE	Servicio	2020000025	Servicio de limpieza en las instalaciones de la ONP	22/02/2020	21/02/2023	12,711,060.93	SOLES	13176-2022	20605159398 / 20521330334	Consorcio NEGLIAF S.R.L. – SERLIMPT S.A.C. – JRMC S.A.C.
34	Ley N° 30225	Ley de Contrataciones del Estado	49-2019	CP	C.P. N° 005-2019-PERU COMPRAS/CE	Servicio	2020000026	Servicio de limpieza en los centros de atención de la ONP a nivel regional y departamental	1/03/2020	1/03/2023	5,400,914.36	SOLES	610-2022	20605159398 / 20521330334	Consorcio NEGLIAF S.R.L. – SERLIMPT S.A.C. – JRMC S.A.C.
35	Ley N° 30225	Ley de Contrataciones del Estado	16-2019	AS	A.S. N° 0021-2019-ONP	Servicio	2020000027	Servicio de mantenimiento preventivo de grupos electrógenos de la ONP	14/02/2020	28/02/2023	174,455.28	SOLES	607-2022	20507745629	Valtom Ingenieros S.A.C.
36	Ley N° 30225	Ley de Contrataciones del Estado	30-2019	CP	C.P. N° 002-2019-PERU COMPRAS	Servicio	2020000045	Servicio de vigilancia privada y prevención de riesgos - Provincias - ITEM N° 2	25/03/2020	26/03/2023	8,395,571.53	SOLES	15469-2022	20100717124	Protección y Resguardo S.A.
37	Ley N° 30225	Ley de Contrataciones del Estado	14-2020	DIRECTA	C.D. N° 0003-2020-ONP	Servicio	2020000054	Servicio de compensacion y liquidación de valores, mediante el sistema de anotación en cuenta	14/07/2020	13/07/2023	143,963.30	SOLES	730-2022	20346669625	Cavali S.A. I.C.L.V.
38	Ley N° 30225	Ley de Contrataciones del Estado	18-2020	AS	A.S. N° 0003-2020-ONP	Servicio	202000103	Servicio de embalaje y traslado de cajas y canastas del Programa Pensionista Centenario	14/12/2020	13/12/2022	73,000.00	SOLES	587-2022	20335981651	Transgor S.A.
39	DS 082-2019-EF DS 344-2018-EF.	Ley de Contrataciones del Estado	33-2020	DIRECTA	C.D. N° 0008-2020-ONP	Servicio	202000120	Servicio de acceso a un sistema de mercados financieros de entornos económicos locales	4/01/2021	3/01/2023	171,336.00	SOLES	451-2022	20336260702	DATOS TECNICOS S.A
40	Ley N° 30225	Ley de Contrataciones del Estado	48-2020	AS	A.S. N° 003-2020-PERU COMPRAS/CE	Servicio	20200138	Servicio de vigilancia privada y prevención de riesgos para Lima y Callao	13/01/2021	12/01/2024	25,678,190.92	SOLES	606-2022	20605762388 / 20493327268	Consorcio Morgan del Oriente S.A.C. - Arsenal Security S.A.C.

41	DS 082-2019-EF DS 344-2018-EF.	Ley de Contrataciones del Estado	22-2020	DIRECTA	C.D. N° 0009-2020-ONP Item N° 2	Servicio	20210004	Servicio de mantenimiento preventivo de ascensores marca OTIS	23/01/2021	22/01/2024	183,513.60	SOLES	444-2022	20100057523	Ascensores S.A.
42	DS 082-2019-EF DS 344-2018-EF.	Ley de Contrataciones del Estado	22-2020	DIRECTA	C.D. N° 0009-2020-ONP Item N° 1	Servicio	20210005	Servicio de mantenimiento preventivo de ascensores marca Schindler	28/01/2021	27/01/2024	214,121.16	SOLES	443-2022	20100139848	Ascensores Schindler S.A.
43	Ley N° 30225	Ley de Contrataciones del Estado	001-2021	DIRECTA	C.D. N° 0001-2021-ONP	Servicio	202100007	Servicio de patrocinio legal en materia penal, denuncia n° 473-2019, seguida ante la 01° fiscalía provincial corporativa especializada en delitos de corrupción de funcionarios de lima	10/03/2021	12/01/2023	99,990.00	SOLES	685-2022	10078562701	Miguel Angel Sánchez del Solar Quiñonez
44	Ley N° 30225	Ley de Contrataciones del Estado	2-2021	AS	A.S. N° 0001-2021-ONP	Servicio	202100010	Servicio de enlace a internet para conexión remota	30/06/2021	1/03/2023	44,138.84	SOLES	1578-2022	20100717124	Nextnet S.A.C.
45	Ley N° 30225	Ley de Contrataciones del Estado	43-2021	DIRECTA	C.D. N° 002-2021-ONP	Servicio	202100012	Servicio de patrocinio legal en materia laboral, expediente judicial N° 05036-2020-0-1801-JR-LA-08, seguido ante el 08° Juzgado Especializado de Trabajo de Lima	9/04/2021	4/04/2024	99,990.00	SOLES	715-2022	10078562701	Miguel Angel Sánchez del Solar Quiñonez
46	Ley N° 30225	Ley de Contrataciones del Estado	06-2021	CP	C.P. N° 0001-2021-ONP	Servicio	202100014	Servicio de seguridad y vigilancia para los inmuebles de propiedad del Fondo Consolidado de Reservas Previsionales – FCR” – ítem 1: Lima, e ítem 2: Provincias	14/05/2021	13/05/2024	4,323,286.88	SOLES	733 / 734-2022	20100717124	Protección y Resguardo S.A.
47	Ley N° 30225	Ley de Contrataciones del Estado	44-2021	AS	A.S. N° 0004-2021-ONP	Servicio	202100015	Servicio de comunicación móvil e internet a través de una red privada inalámbrica de cobertura nacional	12/05/2021	4/05/2023	868,063.20	SOLES	477-2022	20100017491	Telefónica del Perú S.A.A.
48	Ley N° 30225	Ley de Contrataciones del Estado	14-2021	CP	C.P. N° 0002-2021-ONP	Servicio	202100020	Servicio de impresión y fotocopiado a demanda para todas las dependencias de la ONP a nivel nacional	15/09/2021	12/09/2024	3,962,571.84	SOLES	791-2022	20509131989/20 516640000	Consorcio JL Business and Service S.A.C. - Allnet Solutions S.A.C.
49	Ley N° 30225	Ley de Contrataciones del Estado	19-2021	DIRECTA	C.D. N° 003-2021-ONP	Servicio	202100022	Servicio de arrendamiento de local para el Centro de Atención Lima Norte	5/06/2021	3/06/2024	3,176,523.56	SOLES	224-2022	20514020907	Centro Comercial Plaza Norte S.A.C.
50	Ley N° 30225	Ley de Contrataciones del Estado	Mar-21	AS	A.S. N° 002-2021-ONP	Servicio	202100023	Servicio de Monitoreo de agentes ocupacionales para los clientes y potenciales clientes del SCTR - Pension de la ONP	7/06/2021	6/06/2023	110,000.00	SOLES	788-2022	20600606884	IHO - Innovación Higiene Ocupacional S.A.C.
51	Ley N° 30225	Ley de Contrataciones del Estado	004-2021	AS	A.S. N° 0008-2021-ONP	Servicio	202100029	Servicio de mensajería internacional	23/06/2021	21/06/2024	1,772,594.28	SOLES	1668-2022	20101128777	DHL Express Perú S.A.C.
52	NO APLICA	Excluido de la Norma de Contrataciones	18-2021	INTER	Contrato Internacional N° 0003-2021-ONP	Servicio	202100032	Contrato de servicio de acceso a un sistema de información económica y financiera de mercados financieros nacionales e internacionales	1/07/2021	30/06/2023	925,554.24	SOLES	495-2022	0556212511	Bloomberg Finance L.P.
53	NO APLICA	Excluido de la Norma de Contrataciones	22-2021	INTER	Contrato Internacional N° 0004-2021-ONP	Servicio	202100037	Servicio de acceso a un sistema de información financiera de productos globales	1/08/2021	31/07/2023	284,955.84	SOLES	510-2022	99000000392	Refinitiv Limited
54	Ley N° 30225	Ley de Contrataciones del Estado	13-2021	CP	C.P. N° 0004-2021-ONP	Servicio	202100038	Servicio de mantenimiento preventivo de equipos de bombeo de agua y desagüe de los inmuebles de propiedad del Fondo Consolidado De Reservas Previsionales-FCR	10/07/2021	9/07/2024	326,400.00	SOLES	445-2022	20457675748	Corporacion Tecno Market S.A.
55	Ley N° 30225	Ley de Contrataciones del Estado	23-2021	DIRECTA	C.D. N° 0004-2021-ONP	Servicio	202100039	Servicio de arrendamiento de un inmueble para el funcionamiento de las oficinas de la Sede Central de la ONP	17/07/2021	16/07/2024	27,023,509.68	SOLES	10066-2022	20100030595	Fondo Consolidado de Reservas Previsionales - FCR

56	Ley N° 30225	Ley de Contrataciones del Estado	20-2021	CP	C.P. N° 0005-2021-ONP	Servicio	202100043	Servicio de mensajería local y nacional - ítem 2	27/08/2021	11/08/2024	826,407.00	SOLES	798-2022	20256136865	Servicios Postales del Perú S.A.
57	Ley N° 30225	Ley de Contrataciones del Estado	54-2021	AS	A.S. N° 0014-2021-ONP	Servicio	202100056	Servicio de telefonía fija	7/12/2021	28/10/2024	399,744.00	SOLES	498-2022	20100017491	Telefónica del Perú S.A.A.
58	Ley N° 30225	Ley de Contrataciones del Estado	32-2021	DIRECTA	C.D. N° 0005-2021-ONP	Servicio	202100059	Servicio de acceso a un sistema de información financiera de productos globales	1/12/2021	22/08/2023	249,336.36	SOLES	1700-2022	20603177267	Refinitiv Perú S.R.L.
59	DS 082-2019-EF DS 344-2018-EF.	Ley de Contrataciones del Estado	30-2021	AS	A.S. N° 0016-2021-ONP	Servicio	202100083	Servicio de producción y gestión de contenido audiovisual para el Sistema de Administración de Atenciones (SADA) de los Centros de Atención de la ONP	2/12/2021	25/05/2023	362,336.70	SOLES	731-2022	20556597619	Realizaciones y Producciones Prisma E.I.R.L.
60	Código Civil	Código Civil	56-2021	INTER	Contrato Internacional N° 0006-2021-ONP	Servicio	202100088	Servicio de reaseguro para las pólizas emitidas por la ONP del Seguro Complementario de Trabajo de Riesgo (SCTR) - Pensión	1/01/2022	31/12/2023	72,253,028.78	SOLES	493-2022	L0603769462	Hannover Rück SE
61	#N/A	#N/A	002-2018	CP	C.P. N° 0002-2018-ONP ítem 1	Servicio	201800161C	Contrato Complementario - Servicio de interconexión de Voz y Datos - Ítem 1 Servicio de interconexión de red de área extendida	15/12/2021	14/05/2023	1,014,612.19	SOLES	589-2022	20100017491	Telefónica del Perú S.A.A.
62	Ley N° 30225	Ley de Contrataciones del Estado	62 - 2021	AS	A.S. N° 0018-2021-ONP	Bien	202100118	Contrato de adquisición de cajas y canastas con productos comestibles para el programa pensionista centenario	29/12/2021	18/12/2023	398,960.00	SOLES	591-2022	20117354793	Quinto Damian Hermanos S.A.C.
63	Ley N° 30225	Ley de Contrataciones del Estado	26-2018	AS	A.S. N° 0016-2018-ONP	Bien	201900005A	Contrato Complementario de Adquisición de combustible para la ONP	26/01/2022	31/12/2022	53,795.99	SOLES	14937/14938/14939 /14940/14941-2022	20160404796 / 20100032458	Consorcio Grifosa-Maka
64	Ley N° 30225	Ley de Contrataciones del Estado	008-2021	AS	A.S. N° 011-2021-PERÚ COMPRAS/CE-	Servicio	202200004	Servicio de custodia, conservación y servicio archivístico del acervo documental de la ONP	1/06/2022	30/05/2025	36,317,777.71	SOLES	1837-2022	20431995281	POLYSISTEMAS CORP S.A.C
65	Ley N° 30225	Ley de Contrataciones del Estado	40-2021	DIRECTA	C.D. N° 0002-2022-ONP	Servicio	202200006	Servicio de arrendamiento de un (01) inmueble para el centro de atención Cusco	25/02/2022	24/08/2025	420,228.00	SOLES	15217-2022	10238302949	Vilma Antonia Cano Lazo de Carlotto
66	Ley N° 30225	Ley de Contrataciones del Estado	39-2021	DIRECTA	C.D. N° 0001-2022-ONP	Servicio	202200008	Servicio de arrendamiento de un (01) inmueble para el centro de atención Loreto	28/02/2022	28/07/2025	239,760.00	SOLES	4814-2022	10053426366	Tito Acosta Gomez
67	DS 082-2019-EF DS 344-2018-EF.	Ley de Contrataciones del Estado	31-2021	CP	C.P. N° 0008-2021-ONP	Servicio	202200010	Servicio de Seguro de riesgos humanos (Ítem N° 1: Seguro de Vida Ley) de la Oficina de Normalización Previsional	2/05/2022	30/04/2024	946,211.46	SOLES	3575-2022	20517207331	Protecta S.A. Compañía de Seguros
68	Supuesto Excluido	Supuesto Excluido	-	Supuesto Excluido	Supuesto Excluido N° 001-2022-ONP	Servicio	202200014	Servicio de custodia de valores en el mercado internacional	1/04/2022	31/03/2023	252,000.00	SOLES	4583-2022	20100047218	Banco de Crédito del Perú
69	NO APLICA	Excluido de la Norma de Contrataciones	002-2022	INTER	Contrato Internacional N° 0001-2022-ONP	Servicio	S/N	Servicio de acceso a una base de datos de índices de mercado global y herramientas para la investigación y el análisis financiero	7/04/2022	5/03/2023	87,360.00	SOLES	5531-2022	00606465401	Morningstar Network SL
70	Ley N° 30225	Ley de Contrataciones del Estado	001-2022	CP	C.P. N° 0001-2022-ONP	Servicio	202200017	Servicio de póliza de seguros 2022-2024 para los inmuebles de propiedad del FCR	2/09/2022	24/02/2024	639,017.42	SOLES	6992-2022	20100041953	Rímac Seguros y Reaseguros

71	Ley N° 30225	Ley de Contrataciones del Estado	52-2022	DIRECTA	C.D. N° 0005-2022-ONP	Servicio	202200021	Servicio de arrendamiento un inmueble para el Centro de Atención Cajamarca de la ONP	2/07/2022	1/07/2025	198,000.00	SOLES	7120-2022	10267026462	Silvia Fresia Malca Díaz y Bruno Massari Arce
72	Ley N° 30225	Ley de Contrataciones del Estado	51-2022	DIRECTA	C.D. N° 0004-2022-ONP	Servicio	202200022	Servicio de arrendamiento un inmueble para el Centro de Atención San Martín de la ONP	2/07/2022	1/07/2025	234,000.00	SOLES	8046-2022	10009657687	Nancy Elenina Ibañez Ruiz
73	Ley N° 30225	Ley de Contrataciones del Estado	55-2022	DIRECTA	C.D. N° 0006-2022-ONP	Servicio	202200023	Servicio de arrendamiento un inmueble para el Centro de Atención Amazonas de la ONP	2/07/2022	1/07/2025	176,400.00	SOLES	8048-2022	10334052635	Victoria Rimachi Santillan
74	Ley N° 30225	Ley de Contrataciones del Estado	57-2022	DIRECTA	C.D. N° 0008-2022-ONP	Servicio	202200024	Servicio de arrendamiento un inmueble para el Centro de Atención Huancavelica de la ONP	3/07/2022	2/07/2025	151,200.00	SOLES	8050-2022	10232012442	Constantino Quispe Araujo
75	Ley N° 30225	Ley de Contrataciones del Estado	56-2022	DIRECTA	C.D. N° 0010-2022-ONP	Servicio	202200025	Servicio de arrendamiento un inmueble para el Centro de Atención Puno de la ONP	10/07/2022	9/07/2025	126,000.00	SOLES	7497-2022	10012065308	Juan Edmundo Arroyo Chávez
76	Ley N° 30225	Ley de Contrataciones del Estado	43-2022	AS	A.S. N° 0004-2022-ONP	Servicio	202200027	Servicio de consultoría para implementar el modelo de excelencia en la ONP	17/06/2022	13/03/2023	205,000.00	SOLES	7495-2022	20502535464	Praxis Calidad de Gestión S.A.C.
77	Ley N° 30225	Ley de Contrataciones del Estado	3-2018	CP	C.P. N° 0003-2019-ONP	Servicio	2019000071A	Contrato Complementario de servicio de recolección, transporte y disposición final de los residuos sólidos generados en la Sede Central de la ONP e inmuebles del FCR	5/07/2022	31/12/2022	59,208.30	SOLES	8614-2022	20502221796	Tecnologías Ecológicas Prisma S.A.C.
78	Ley N° 30225	Ley de Contrataciones del Estado	50-2022	DIRECTA	C.D. N° 0003-2022-ONP	Servicio	202200029	Servicio de arrendamiento un inmueble para el Centro de Atención Huánuco de la ONP	14/08/2022	13/08/2025	154,800.00	SOLES	9947-2022	10224743969	Ana Patricia Machuca Mory
79	Ley N° 30225	Ley de Contrataciones del Estado	59-2022	DIRECTA	C.D. N° 0011-2022-ONP	Servicio	202200030	Servicio de arrendamiento un inmueble para el Centro de Atención Apurímac de la ONP	19/08/2022	18/08/2025	198,000.00	SOLES	9945-2022	10425751285	Cynthia Flor Ochoa Pino y Roland Arando Valer
80	Ley N° 30225	Ley de Contrataciones del Estado	60-2022	DIRECTA	C.D. N° 0012-2022-ONP	Servicio	202200031	Servicio de arrendamiento un inmueble para el Centro de Atención Pasco de la ONP	23/08/2022	22/08/2025	284,000.00	SOLES	11268-2022	10700602945	Frank Teófilo Laureano Güere (Levy Michael Laureano Güere, Boris Junior Laureano Güere, Elvis Kevin Laureano Güere)
81	Ley N° 30225	Ley de Contrataciones del Estado	53-2022	AS	A.S. N° 0005-2022-ONP	Servicio	202200032	Servicio de riesgos humanos (Póliza de Formación Laboral) de la Oficina de Normalización Previsional	31/07/2022	30/07/2024	296,400.00	SOLES	10011-2022	20100210909	La Positiva Seguros y Reaseguros S.A.A.
82	Ley N° 30225	Ley de Contrataciones del Estado	63-2022	DIRECTA	C.D. N° 0013-2022-ONP	Servicio	202200033	Servicio de arrendamiento un inmueble para el Centro de Atención Ucayali de la ONP	6/09/2022	5/09/2025	118,800.00	SOLES	10162-2022	10000080573	Severo Del Castillo Rojas
83	Ley N° 30225	Ley de Contrataciones del Estado	49-2021	AS	A.S. N° 0011-2021-ONP (5° Convocatoria)	Servicio	202200036	Servicio médico para SCTR Pensión, para trabajadores asegurados y pensionistas del SCT Pensión de la ONP	14/09/2022	12/09/2024	144,837.00	SOLES	11986-2022	20601327393	All Business Select Solutions S.A.C.
84	Ley N° 30225	Ley de Contrataciones del Estado	009-2022	CP	C.P. N° 0003-2022-ONP	Servicio	202200037	Servicio de Pólizas de Seguros Patrimoniales Multirisgo, 3D (Deshonestidad, Desaparición, Destrucción) Responsabilidad Civil y Vehículos para la Oficina de Normalización Previsional – ONP 2022-2024	30/09/2022	28/09/2024	364,262.65	SOLES	15195-2022	20100210909	LA POSITIVA SEGUROS Y REASEGUROS S.A.A.
85	NO APLICA	Excluido de la Norma de Contrataciones	26-2022	INTER	CI 0003-2022-ONP	Servicio	Acuerdo de Suscripción	SERVICIO DE ACCESO A UNA BASE DE DATOS DE INFORMACION FINANCIERA GLOBAL PARA LAS INVERSIONES ALTERNATIVAS	7/10/2022	6/12/2022	165,591.70	SOLES	14696-2022	00609014611	Preqin Limited

86	DS 082-2019-EF DS 344-2018-EF.	Ley de Contrataciones del Estado	007-2022	AS	A.S. N° 0006-2022-ONP	Servicio	202200043	Servicio de Actividades de Prevención en Seguridad y Salud en el Trabajo para los clientes y potenciales clientes del Seguro Complementario de Trabajo de Riesgo - Pensión de la ONP	11/10/2022	9/10/2024	259,180.00	SOLES	No registra	20600606884	INNOVACIÓN HIGIENE OCUPACIONAL S.A.C.
87	DS 082-2019-EF DS 344-2018-EF.	Ley de Contrataciones del Estado	21-2019	AS	A.S. N° 0009-2019-ONP	Servicio	2019000150A	Contrato Complementario de Servicio de Acceso a Internet (Ancho de Banda) para la ONP (Código 2019000150A)	12/10/2022	3/07/2023	41,804.27	SOLES	599-2022	20467534026	AMÉRICA MÓVIL PERÚ S.A.C.
88	DS 082-2019-EF DS 344-2018-EF.	Ley de Contrataciones del Estado	64-2022	AS	A.S. N° 0008-2022-ONP	Servicio	202200054	Servicio de Tasaciones de los Inmuebles de Propiedad del Fondo Consolidado de Reservas Previsionales Año 2022	25/12/2022	25/12/2022	66,352.00	SOLES	14690-2022	20492455050	LAYSECA ASOCIADOS S.A.C.
89	Supuesto Excluido	Ley de Contrataciones del Estado	-	Supuesto Excluido	C.S.E. N° 0002-2022-ONP	Servicio	202200055	Servicio de Cargos Bancarios derivados del Servicio de Custodia de Valores en el Mercado Financiero Local	1/11/2022	31/10/2023	489,060.00	SOLES	995-2022	20100043140	SCOTIABANK S.A.A.
90	DS 082-2019-EF DS 344-2018-EF.	Ley de Contrataciones del Estado	39-2019	DIRECTA	C.D. N° 0001-2019-ONP	Servicio	2019000097	Servicio de patrocinio legal, a efectos de iniciar las acciones legales en contra de Consorcio REAPRO, en materia arbitral y judicial (Item N° 1 y N° 2)	22/05/2019	22/10/2022	383,000.00	SOLES	14070-2021	10088731315	Luis Alberto Liñan Arana
91	DS 082-2019-EF DS 344-2018-EF.	Ley de Contrataciones del Estado	21-2019	AS	A.S. N° 0009-2019-ONP	Servicio	20467534026	Servicio de acceso a internet	13/10/2019	11/10/2022	139,546.80	SOLES	599-2022	20467534026	América Móvil Perú S.A.C.
92	DS 082-2019-EF DS 344-2018-EF.	Ley de Contrataciones del Estado	59-2019	DIRECTA	C.D. N° 0005-2019-ONP	Servicio	2019000208	Servicio de patrocinio legal para lograr que las Compañías Aseguradoras paguen las pensiones que les corresponden por Seguro Complementario de Trabajo de Riesgo - SCTR	18/10/2019	18/10/2022	209,147.74	SOLES	No registra	10256751122	Pedro Eduardo Richter Valdívía
93	Ley N° 30225	Ley de Contrataciones del Estado	No aplica	Supuesto Excluido	Supuesto Excluido N° 0002-2019-ONP	Servicio	2019000229	Servicio de recaudación de primas del SCTR-Pension para el Seguro Complementario de Trabajo de Riesgo de la ONP, con alcance en todo el territorio Nacional.	23/10/2019	23/10/2022	59,722.21	SOLES	No registra	20100030595	Banco de la Nación
94	Ley N° 30225	Ley de Contrataciones del Estado	006-2020	AS	A.S. N° 0016-2019-ONP (3° Convocatoria)	Servicio	202000030	Servicio de atención telefónica y virtual	3/04/2020	3/11/2022	4,347,602.10	SOLES	6201-2022	20506760721	Consorcio Gestión Impulsa 365 (Conformado por Impulsa 365 S.A.C. y Multi Gestión Assist Perú S.A.C.)
95	Supuesto Excluido	Excluido de la Norma de Contrataciones	-	Supuesto Excluido	CSE N° 002-2021-ONP	Servicio	202100057	Servicio de custodia de valores en el mercado local 2021-2022	30/10/2021	31/10/2022	357,656.01	SOLES	442-2022	20100043140	Scotiabank Perú S.A.A.
96	Supuesto Excluido	Excluido de la Norma de Contrataciones	65-2022	INTER	C.I 0002-2022-ONP	Servicio	OS 0809-2022	Servicio de asesoría legal en la administración de las contrataciones	16/09/2022	15/10/2022	69,030.00	SOLES	11628-2022	609014423	EDN Abogados
97	DS 082-2019-EF DS 344-2018-EF.	Ley de Contrataciones del Estado	14-2022	AS	A.S. N° 0007-2022-ONP	Servicio	202200042	Servicio de impermeabilización de la losa de techo (azotea) de la Torre del Centro Cívico y Comercial de Lima donde funciona las oficinas administrativas de la ONP	15/10/2022	13/11/2022	40,000.00	SOLES	15623-2022	20600346581	GRUPO INVERCON S.A.C.
98	Supuesto Excluido	Excluido de la Norma de Contrataciones	26-2022	INTER	CI 0003-2022-ONP	Servicio	S/N	SERVICIO DE ACCESO A UNA BASE DE DATOS DE INFORMACION FINANCIERA GLOBAL PARA LAS INVERSIONES ALTERNATIVAS	7/10/2022	6/12/2022	174,083.58	SOLES	14696-2022	00609014611	Preqin Limited
99	DS 082-2019-EF DS 344-2018-EF.	Ley de Contrataciones del Estado	007-2022	AS	A.S. N° 0006-2022-ONP	Servicio	20600606884	Servicio de Actividades de Prevención en Seguridad y Salud en el Trabajo para los clientes y potenciales clientes del Seguro Complementario de Trabajo de Riesgo - Pensión de la ONP	11/10/2022	9/10/2024	259,180.00	SOLES	13801-2022	20600606884	INNOVACIÓN HIGIENE OCUPACIONAL S.A.C.
100	DS 082-2019-EF DS 344-2018-EF.	Ley de Contrataciones del Estado	-	AS	A.S. N° 0009-2019-ONP	Servicio	20467534026	Contrato Complementario de Servicio de Acceso a Internet (Ancho de Banda) para la ONP (Código 2019000150A)	12/10/2022	3/07/2023	41,804.27	SOLES	13775-2022	20467534026	AMÉRICA MÓVIL PERÚ S.A.C.

101	DS 082-2019-EF DS 344-2018-EF.	Ley de Contrataciones del Estado	'0064-2022	AS	A.S. N° 0008-2022-ONP	Servicio	20492455050	Servicio de Tasaciones de los Inmuebles de Propiedad del Fondo Consolidado de Reservas Previsionales Año 2022	25/12/2022	25/12/2022	66,352.00	SOLES	14690-2022	20492455050	LAYSECA ASOCIADOS S.A.C.
102	Supuesto Excluido	Excluido de la Norma de Contrataciones	-	Supuesto Excluido	C.S.E. N° 0002-2022-ONP	Servicio	20100043140	Servicio de Cargos Bancarios derivados del Servicio de Custodia de Valores en el Mercado Financiero Local	1/11/2022	31/10/2023	514,140.00	SOLES	14575-2022	20100043140	SCOTIABANK S.A.A.
103	DS 082-2019-EF DS 344-2018-EF.	Ley de Contrataciones del Estado	'0019-2022	AS	A.S. N° 0009-2022-ONP	Servicio	20519286794	Servicio de Acceso a Internet	3/12/2022	3/04/2026	136,000.00	SOLES	No Registra	20519286794	FRAVATEL EIRL.
104	DS 082-2019-EF DS 344-2018-EF.	Ley de Contrataciones del Estado	'0072-2022	AS	A.S. N° 0010-2022-ONP	Bien	20601100593 20502800125	Adquisición y Soporte de Fábrica del Software de Aranda para la Gestión de Servicios de Tecnología de la Información para la Oficina de Normalización Previsional	3/12/2022	2/12/2023	320,000.00	SOLES	15712-2022	20601100593 20502800125	CONSORCIO ITB – INNOVA (INNOVA TECNOLOGIA CORP S.A.C. - INFORMATION TECHNOLOGY BUSSINESS S.A.C.)
105	Ley N° 30225	Ley de Contrataciones del Estado	No aplica	Supuesto Excluido	Supuesto Excluido N° 0002-2019-ONP	Servicio	2019000229	Servicio de recaudacion de primas del SCTR-Pension para el Seguro Complementario de Trabajo de Riesgo de la ONP, con alcance en todo el territorio Nacional.	23/10/2019	23/10/2022	59,722.21	SOLES	No registra	20100030595	Banco de la Nación
106	Ley N° 30225	Ley de Contrataciones del Estado	006-2020	AS	A.S. N° 0016-2019-ONP (3° Convocatoria)	Servicio	202000030	Servicio de atención telefónica y virtual	3/04/2020	3/11/2022	4,347,602.10	SOLES	6201-2022	20506760721	Consortio Gestión Impulsa 365 (Conformado por Impulsa 365 S.A.C. y Multi Gestión Assist Perú S.A.C.)
107	Ley N° 30225	Excluido de la Norma de Contrataciones	-	Supuesto Excluido	CSE N° 002-2021-ONP	Servicio	202100057	Servicio de custodia de valores en el mercado local 2021-2022	30/10/2021	31/10/2022	357,656.01	SOLES	442-2022	20100043140	Scotiabank Perú S.A.A.
108	Ley N° 30225 Ley de Contrataciones del Estado	Excluido de la Norma de Contrataciones	65-2022	INTER	C.I 0002-2022-ONP	Servicio	OS 0809-2022	Servicio de asesoría legal en la administración de las contrataciones	16/09/2022	15/10/2022	69,030.00	SOLES	11628-2022	609014423	EDN Abogados
109	DS 082-2019-EF DS 344-2018-EF.	Ley de Contrataciones del Estado	14-2022	AS	A.S. N° 0007-2022-ONP	Servicio	202200042	Servicio de impermeabilización de la losa de techo (azotea) de la Torre del Centro Cívico y Comercial de Lima donde funciona las oficinas administrativas de la ONP	15/10/2022	13/11/2022	40,000.00	SOLES	15623-2022	20600346581	GRUPO INVERCON S.A.C.
110	Ley N° 30225 Ley de Contrataciones del Estado	Excluido de la Norma de Contrataciones	-	Supuesto Excluido	C.I.I. N° 0114-2016-ONP	Servicio	201600019	Servicio de patrocinio legal en materia procesal constitucional	23/02/2016	22/03/2023	1770.00	SOLES	11498 (2020)	20101112773	Estudio Sparrow Abogados Sociedad Civil de Responsabilidad Limitada
111	Ley N° 30225 Ley de Contrataciones del Estado	Excluido de la Norma de Contrataciones	-	Supuesto Excluido	C.I.I. N° 1372-2016-ONP	Servicio	201600068	Servicio de defensa y asesoría legal	29/11/2016	23/03/2023	29500.00	SOLES	-	20510037562	Estudio Echecopar S.R.L.
112	Ley N° 30225 Ley de Contrataciones del Estado	Excluido de la Norma de Contrataciones	-	Supuesto Excluido	C.I.I. N° 0028-2017-ONP	Servicio	201700001	Servicio de patrocinio legal en el proceso de arbitraje iniciado por la Positiva Vida Seguros y Reaseguros	5/01/2017	22/03/2023	30400.00	SOLES	12069	20111434311	Laos, Aguilar, Limas & Asociados Abogados SCRL
113	Ley N° 30225 Ley de Contrataciones del Estado	Excluido de la Norma de Contrataciones	-	Supuesto Excluido	C.I.I. N° 0231-2017-ONP	Servicio	201700012	Servicio de defensa y asesoría legal a favor de Luis Fernando Pereyra Gutierrez en el procedimiento administrativo sancionador a iniciarse ante el Órgano Instructor de la Contraloría General	9/03/2017	22/03/2023	29500.00	SOLES	-	20510037562	Estudio Echecopar S.R.L.
114	Ley N° 30225 Ley de Contrataciones del Estado	Excluido de la Norma de Contrataciones	-	Supuesto Excluido	C.I.I. N° 0232-2017-ONP	Servicio	201700013	Servicio de defensa y asesoría legal a favor de Ernesto Gabriel Arteta Huerta en el procedimiento administrativo sancionador a iniciarse ante el Órgano Instructor de la Contraloría General de la República	9/03/2017	22/03/2023	29500.00	SOLES	-	20510037562	Estudio Echecopar S.R.L.
115	Ley N° 30225 Ley de Contrataciones del Estado	Excluido de la Norma de Contrataciones	-	Supuesto Excluido	C.I.I. N° 0233-2017-ONP	Servicio	201700014	Servicio de defensa y asesoría legal a favor de José Germán Peña Arellano en el procedimiento administrativo sancionador a iniciarse ante el Órgano Instructor de la Contraloría General de la República	9/03/2017	22/03/2023	29500.00	SOLES	-	20510037562	Estudio Echecopar S.R.L.

116	Ley N° 30225 Ley de Contrataciones del Estado	Excluido de la Norma de Contrataciones	-	Supuesto Excluido	C.I.I. N° 0234-2017- ONP	Servicio	201700015	Servicio de defensa y asesoría legal a favor de Herta León Waller en el procedimiento administrativo sancionador a iniciarse ante el Órgano Instructor de la Contraloría General de la República	9/03/2017	22/03/2023	29500.00	SOLES	-	20510037562	Estudio Echeopar S.R.L.
117	Ley N° 30225 Ley de Contrataciones del Estado	Excluido de la Norma de Contrataciones	-	Supuesto Excluido	C.I.I. N° 0325-2017- ONP	Servicio	201700018	Servicio de patrocinio legal a favor de la ONP en el proceso iniciado por JAR OUTSOURCING S.A.C., sobre Ejecución de Laudo Arbitral,	15/03/2017	22/03/2023	32400.00	SOLES	-	20380589754	Estudio Rodríguez Angobaldo Abogados S.A.C.
118	Ley N° 30225 Ley de Contrataciones del Estado	Excluido de la Norma de Contrataciones	-	Supuesto Excluido	C.I.I. N° 0412-2017- ONP	Servicio	201700019	Servicio de patrocinio legal en materia laboral, en el proceso judicial iniciado por Andy Nuria Flores Rengifo sobre desnaturalización de contrato y beneficios sociales	4/04/2017	22/03/2023	4500.00	SOLES	-	20550205409	Estudio Muñiz S. Civil de R.L.
119	Ley N° 30225 Ley de Contrataciones del Estado	Excluido de la Norma de Contrataciones	-	Supuesto Excluido	C.I.I. N° 0467-2017- ONP	Servicio	201700026	Servicio de patrocinio legal del procesos judicial iniciado por POLI SHOES SAC que se tramita ante el 23° Juzgado Especializado de Trabajo de Lima	26/04/2017	22/03/2023	2200.00	SOLES	-	20111434311	Laos, Aguilar, Limas & Asociados Abogados SCRL
120	Ley N° 30225 Ley de Contrataciones del Estado	Excluido de la Norma de Contrataciones	-	Supuesto Excluido	C.I.I. N° 0915-2017- ONP	Servicio	201700041	Servicio de Patrocinio Legal en materia penal a favor de Carlos Puga (DENUNCIA N° 927-2017)(CASO: JOSE SEMINARIO RIOS)	1/08/2017	22/03/2023	6500.00	SOLES	-	20512300198	A. García Calderón & Abogados S. Civil de R.L.
121	Ley N° 30225 Ley de Contrataciones del Estado	Excluido de la Norma de Contrataciones	-	Supuesto Excluido	C.I.I. N° 0923-2017- ONP	Servicio	201700043	Servicio de patrocinio legal a favor de LA ONP en el proceso judicial iniciado por Adolfo Martín Blas Gestro sobre Desnaturalización de Contrato y otros (Expediente Judicial N° 14449-2016)	3/08/2017	22/03/2023	5900.00	SOLES	2017 (2028)	20550205409	Estudio Muñiz S. Civil de R.L.
122	Ley N° 30225 Ley de Contrataciones del Estado	Excluido de la Norma de Contrataciones	-	Supuesto Excluido	C.I.I. N° 0916-2017- ONP	Servicio	201700044	Servicio de patrocinio legal en materia penal a favor de la ONP (DENUNCIA N° 460-2017)(CASO: NICOLAS TORRES ARBIETO) – Ica	4/08/2017	21/09/2023	2950.00	SOLES	-	20304511983	Daly, Otero & Falcón S.Civil de R.L.
123	Ley N° 30225 Ley de Contrataciones del Estado	Excluido de la Norma de Contrataciones	-	Supuesto Excluido	C.I.I. N° 0917-2017- ONP	Servicio	201700045	Servicio de patrocinio legal en materia penal a favor de la ONP (DENUNCIA N° 342-2017)(CASO: ABRAHAM TIBURCIO ALEJO) – Ica	4/08/2017	21/09/2023	2950.00	SOLES	-	20304511983	Daly, Otero & Falcón S.Civil de R.L.
124	Ley N° 30225 Ley de Contrataciones del Estado	Excluido de la Norma de Contrataciones	-	Supuesto Excluido	C.I.I. N° 0918-2017- ONP	Servicio	201700046	Servicio de patrocinio legal en materia penal a favor de la ONP (DENUNCIA N° 434-2017)(CASO: GREGORIO LUCANA HUAMAN) – Ica	4/08/2017	21/09/2023	2950.00	SOLES	-	20304511983	Daly, Otero & Falcón S.Civil de R.L.
125	Ley N° 30225 Ley de Contrataciones del Estado	Excluido de la Norma de Contrataciones	-	Supuesto Excluido	C.I.I. N° 0919-2017- ONP	Servicio	201700047	Servicio de patrocinio legal en materia penal a favor de la ONP (DENUNCIA N° 356-2017)(CASO: JUAN MEDINA PACHECO) - Ica	4/08/2017	21/09/2023	2950.00	SOLES	-	20304511983	Daly, Otero & Falcón S.Civil de R.L.
126	Ley N° 30225 Ley de Contrataciones del Estado	Excluido de la Norma de Contrataciones	-	Supuesto Excluido	C.I.I. N° 0920-2017- ONP	Servicio	201700048	Servicio de patrocinio legal en materia penal a favor de Martin Tovar (DENUNCIA N° 461-2017)(CASO: GRACIELA QUISPE VD. DE REYES) – Ica	4/08/2017	21/09/2023	2950.00	SOLES	-	20304511983	Daly, Otero & Falcón S.Civil de R.L.
127	Ley N° 30225 Ley de Contrataciones del Estado	Excluido de la Norma de Contrataciones	-	Supuesto Excluido	C.I.I. N° 0921-2017- ONP	Servicio	201700049	Servicio de patrocinio legal en materia penal a favor de la ONP (DENUNCIA N° 589-2017)(CASO: HECTOR CAMPOS DEZA) - Lambayeque	4/08/2017	21/09/2023	11210.00	SOLES	-	20304511983	Daly, Otero & Falcón S.Civil de R.L.
128	Ley N° 30225 Ley de Contrataciones del Estado	Excluido de la Norma de Contrataciones	-	Supuesto Excluido	C.I.I. N° 0922-2017- ONP	Servicio	201700050	Servicio de patrocinio legal en materia penal a favor de Martin Tovar (DENUNCIA N° 2245-2017)(CASO: FELICITA PINEDA LOPEZ) - Ica	4/08/2017	21/09/2023	2950.00	SOLES	-	20304511983	Daly, Otero & Falcón S.Civil de R.L.
129	Ley N° 30225 Ley de Contrataciones del Estado	Excluido de la Norma de Contrataciones	-	Supuesto Excluido	C.I.I. N° 0904-2017- ONP	Servicio	201700051	Servicio de patrocinio legal en materia penal a favor de Sandra Gutierrez, Marita Rodriguez y Cristina Vertiz (DENUNCIA N° 137-2017)	4/08/2017	22/03/2023	2500.00	SOLES	6111 (2018)	20514238791	Estudio Jurídico Delgado Asociados S.A.C.
130	Ley N° 30225 Ley de Contrataciones del Estado	Excluido de la Norma de Contrataciones	-	Supuesto Excluido	C.I.I. N° 0903-2017- ONP	Servicio	201700052	Servicio de patrocinio legal en materia penal a favor de la ONP (DENUNCIA N° 343-2017)(CASO: ALEJANDRO BAUTISTA ORTIZ)	4/08/2017	22/03/2023	2000.00	SOLES	7936 (2021)	20514238791	Estudio Jurídico Delgado Asociados S.A.C.

131	Ley N° 30225 Ley de Contrataciones del Estado	Excluido de la Norma de Contrataciones	-	Supuesto Excluido	C.I.I. N° 1006-2017-ONP	Servicio	201700056	Servicio de patrocinio legal en materia penal a favor de Diego Arrieta (DENUNCIA N° 2235-2017)(CASO: VICTOR CARDENAS MERCADO) – Moquegua	5/08/2017	22/03/2023	4000.00	SOLES	2199 (2018)	20550205409	Estudio Muñiz S. Civil de R.L.
132	Ley N° 30225 Ley de Contrataciones del Estado	Excluido de la Norma de Contrataciones	-	Supuesto Excluido	C.I.I. N° 1007-2017-ONP	Servicio	201700057	Servicio de patrocinio legal en materia penal a favor de Marin Tovar (DENUNCIA N° 545-2017)(CASO: LEANDRO CORRALES DELGADO) - Arequipa	5/08/2017	21/09/2023	5000.00	SOLES	2200 (2018)	20550205409	Estudio Muñiz S. Civil de R.L.
133	Ley N° 30225 Ley de Contrataciones del Estado	Excluido de la Norma de Contrataciones	-	Supuesto Excluido	C.I.I. N° 0992-2017-ONP	Servicio	201700064	Servicio de defensa y asesoría legal al Sr. Mario Zapater Llosa en el procedimiento administrativo sancionador seguido ante la Contraloría de la República (Auditoría N° 042-2016-2-0635)	11/08/2017	22/03/2023	29500.00	SOLES	-	20510037562	Estudio Luis Echeopar García S.R.L.
134	Ley N° 30225 Ley de Contrataciones del Estado	Excluido de la Norma de Contrataciones	-	Supuesto Excluido	C.I.I. N° 1060-2017-ONP	Servicio	201700068	Servicio de patrocinio legal judicial en materia laboral a favor de la ONP en el proceso iniciado por Luis Ojeda Guillen (Expediente N° 09680-2017)	25/08/2017	22/03/2023	21240.00	SOLES	14632 (2019)	20550205409	Estudio Muñiz S. Civil de R.L.
135	Ley N° 30225 Ley de Contrataciones del Estado	Excluido de la Norma de Contrataciones	-	Supuesto Excluido	C.I.I. N° 1102-2017-ONP	Servicio	201700070	Servicio de patrocinio legal en materia penal a favor de Diego Arrieta y Martin Tovar (DENUNCIA N° 2311-2017)(CASO: JUAN CASINELLI RAMIREZ) - Chiclayo	6/09/2017	22/03/2023	5900.00	SOLES	-	20304511983	Daly, Otero & Falcón S.Civil de R.L.
136	Ley N° 30225 Ley de Contrataciones del Estado	Excluido de la Norma de Contrataciones	-	Supuesto Excluido	C.I.I. N° 1098-2017-ONP	Servicio	201700071	Servicio de patrocinio legal en materia penal a favor de Carlos Puga, Enrique Mindreau y Miluska Gil (DENUNCIA N° 345-2017)(CASO: EMEBERTO PALPAN RODRIGUEZ)	6/09/2017	22/03/2023	10500.00	SOLES	12505 (2017)	20512300198	A. García Calderón & Abogados S. Civil de R.L.
137	Ley N° 30225 Ley de Contrataciones del Estado	Excluido de la Norma de Contrataciones	-	Supuesto Excluido	C.I.I. N° 1133-2017-ONP	Servicio	201700076	Servicio de patrocinio legal en materia penal a favor de la ONP (DENUNCIA N° 565-2017)(CASO: LUCIO CAJAHUANCA ESPINOZA)	14/09/2017	22/03/2023	2500.00	SOLES	13153 (2017)	20514238791	Estudio Jurídico Delgado Asociados S.A.C.
138	Ley N° 30225 Ley de Contrataciones del Estado	Excluido de la Norma de Contrataciones	-	Supuesto Excluido	C.I.I. N° 1132-2017-ONP	Servicio	201700077	Servicio de patrocinio legal en materia penal a afavor de la ONP (DENUNCIA N° 81-2017)(CASO: SANTOS YARLEQUE SALDARRIAGA)	14/09/2017	22/03/2023	2500.00	SOLES	13154 (2017)	20514238791	Estudio Jurídico Delgado Asociados S.A.C.
139	Ley N° 30225 Ley de Contrataciones del Estado	Excluido de la Norma de Contrataciones	-	Supuesto Excluido	C.I.I. N° 1190-2017-ONP	Servicio	201700078	Servicio de patrocinio legal en materia penal a favor de Diego Arrieta (DENUNCIA N° 137-2017)(CASO: JUAN SANCHEZ OLIVA)	16/09/2017	22/03/2023	6500.00	SOLES	13145 (2017)	20512300198	A. García Calderón & Abogados S. Civil de R.L.
140	Ley N° 30225 Ley de Contrataciones del Estado	Excluido de la Norma de Contrataciones	-	Supuesto Excluido	C.I.I. N° 1434-2017-ONP	Servicio	201700110	Servicio de patrocinio legal en materia penal a favor de Diego Arrieta (DENUNCIA 190-2017)(CASO: SEBASTIAN AMAYA FIESTAS)	21/11/2017	23/03/2023	6500.00	SOLES	726 (2018)	20512300198	A. García Calderón & Abogados S. Civil de R.L.
141	Ley N° 30225 Ley de Contrataciones del Estado	Excluido de la Norma de Contrataciones	-	Supuesto Excluido	C.I.I. N° 1446-2017-ONP	Servicio	201700117	Servicio de patrocinio legal en materia penal a favor de Martin Tovar (DENUNCIA 1287-2017)(CASO: JOSE ALEJOS VELASQUEZ) - Ica	25/11/2017	23/11/2023	3068.00	SOLES	795 (2018)	20304511983	Falcón, Daly & Otero S. Civil de R.L.
142	Ley N° 30225 Ley de Contrataciones del Estado	Excluido de la Norma de Contrataciones	-	Supuesto Excluido	C.I.I. N° 1464-2017-ONP	Servicio	201700121	Servicio de patrocinio legal en materia penal a favor de Martin Tovar (DENUNCIA N° 778-2017)(CASO: ISABEL RAMIREZ DE CAPURRO)	5/12/2017	23/03/2023	5900.00	SOLES	5177 (2018)	20438531981	Tuesta & Sedano Abogados S. Civil de R.L.
143	Ley N° 30225 Ley de Contrataciones del Estado	Excluido de la Norma de Contrataciones	-	Supuesto Excluido	C.I.I. N° 1465-2017-ONP	Servicio	201700122	Servicio de patrocinio legal en materia penal a favor de la ONP (DENUNCIA N° 2205-2017)(CASO: OSCAR TERAN VARGAS)	5/12/2017	23/03/2023	5900.00	SOLES	4821 (2018)	20438531981	Tuesta & Sedano Abogados S. Civil de R.L.
144	Ley N° 30225 Ley de Contrataciones del Estado	Excluido de la Norma de Contrataciones	-	Supuesto Excluido	C.I.I. N° 1463-2017-ONP	Servicio	201700127	Servicio de patrocinio legal en materia penal a favor de Martin Tovar (DENUNCIA N° 930-2017)(CASO: VICTOR VILLANUEVA PERALTA)	12/12/2017	23/03/2023	5900.00	SOLES	5178 (2018)	20438531981	Tuesta & Sedano Abogados S. Civil de R.L.
145	Ley N° 30225 Ley de Contrataciones del Estado	Excluido de la Norma de Contrataciones	-	Supuesto Excluido	C.I.I. N° 1514-2017-ONP	Servicio	201700132	Servicio de patrocinio legal en materia penal a favor de Carlos Puga, Miluska Gil, Enrique Mindreau (DENUNCIA N° 633-2017)(CASO: FERNANDO CARLOS PUENTE)	15/12/2017	23/03/2023	12000.00	SOLES	4088 (2018)	20512300198	A. García Calderón & Abogados S. Civil de R.L.

146	Ley N° 30225 Ley de Contrataciones del Estado	Excluido de la Norma de Contrataciones	-	Supuesto Excluido	C.I.I. N° 1529-2017-ONP	Servicio	201700136	Servicio de patrocinio legal en materia penal a favor de Martin Tovar (DENUNCIA N° 503-2017)(CASO: JUAN BENAVENTE GOMEZ)	20/12/2017	23/03/2023	5000.00	SOLES	-	20498216545	Estudio Muñiz Arequipa S. Civil de R.L.
147	Ley N° 30225 Ley de Contrataciones del Estado	Excluido de la Norma de Contrataciones	-	Supuesto Excluido	C.I.I. N° 1530-2017-ONP	Servicio	201700137	Servicio de patrocinio legal en materia penal a favor de Martin Tovar (DENUNCIA N° 817-2017)(CASO: ROBERTO GASIUJ CALDERON)	20/12/2017	23/03/2023	5000.00	SOLES	12916 (2018)	20498216545	Estudio Muñiz Arequipa S. Civil de R.L.
148	Ley N° 30225 Ley de Contrataciones del Estado	Excluido de la Norma de Contrataciones	-	Supuesto Excluido	C.I.I. N° 0083-2018-ONP	Servicio	201800016	Servicio de patrocinio legal en materia penal a favor de Martin Tovar (DENUNCIA N° 4014-2017)(CASO: PLACIDO IBÁÑEZ BIGURIA)	30/01/2018	23/03/2023	5000.00	SOLES	-	20498216545	Estudio Muñiz Arequipa S. Civil de R.L.
149	Ley N° 30225 Ley de Contrataciones del Estado	Excluido de la Norma de Contrataciones	-	Supuesto Excluido	C.I.I. N° 0081-2018-ONP	Servicio	201800017	Servicio de patrocinio legal en materia penal a favor de Ana María Alvites (DENUNCIA N° 4872-2017)(CASO: JORGE ESPINOZA ORELLANA)	30/01/2018	23/03/2023	5000.00	SOLES	-	20498216545	Estudio Muñiz Arequipa S. Civil de R.L.
150	Ley N° 30225 Ley de Contrataciones del Estado	Excluido de la Norma de Contrataciones	-	Supuesto Excluido	C.I.I. N° 0118-2018-ONP	Servicio	201800023	Servicio de patrocinio legal en materia penal a favor de Carlos Puga (DENUNCIA N° 2496-2017)(CASO: DEMETRIO FACTOR DEXTRE)	3/02/2018	23/03/2023	5900.00	SOLES	-	20550205409	Estudio Muñiz S. Civil de R.L.
151	Ley N° 30225 Ley de Contrataciones del Estado	Excluido de la Norma de Contrataciones	-	Supuesto Excluido	C.I.I. N° 0178-2018-ONP	Servicio	201800031	Patrocinio legal en materia penal con motivo de la denuncia a interponer contra el Juez del 2° Juzgado Transitorio Contencioso Administrativo de Lima y los miembros de la 2° Sala Contenciosa Administrativa de Lima	22/02/2018	23/03/2023	20000.00	SOLES	6124 (2018)	20514238791	Estudio Jurídico Delgado Asociados S.A.C.
152	Ley N° 30225 Ley de Contrataciones del Estado	Excluido de la Norma de Contrataciones	-	Supuesto Excluido	C.I.I. N° 0185-2018-ONP	Servicio	201800034	Servicio de patrocinio legal en materia penal a favor de Martin Tovar (DENUNCIA N° 4581-2017)(CASO: CLEMENTE APAZA ZAPANA)	8/03/2018	23/03/2023	5000.00	SOLES	6937 (2019)	20498216545	Estudio Muñiz - Arequipa S. Civil de R.L.
153	Ley N° 30225 Ley de Contrataciones del Estado	Excluido de la Norma de Contrataciones	-	Supuesto Excluido	C.I.I. N° 0217-2018-ONP	Servicio	201800042	Servicio de Patrocinio legal en materia penal con motivo de la denuncia a interponer contra el Juez del 34° Juzgado Laboral de Lima y los miembros de la 5° Sala Contenciosa Administrativa Laboral Previsional de Lima	8/03/2018	23/03/2023	20000.00	SOLES	6112 (2018)	20514238791	Estudio Jurídico Delgado Asociados S.A.C.
154	Ley N° 30225 Ley de Contrataciones del Estado	Excluido de la Norma de Contrataciones	-	Supuesto Excluido	C.I.I. N° 0258-2018-ONP	Servicio	201800049	Servicio de patrocinio legal en materia penal a favor de Helda Elizabeth Carrión Veásquez (Denuncia por el delito de lavado de activos)	10/03/2018	23/03/2023	33000.00	SOLES	5785 (2019)	20124163693	Benites, Vargas & Ugaz Abogados S. Civil de R.L. (Antes Benites, Forno & Ugaz Abogados S. Civil de R.L.)
155	Ley N° 30225 Ley de Contrataciones del Estado	Excluido de la Norma de Contrataciones	-	Supuesto Excluido	C.I.I. N° 0259-2018-ONP	Servicio	201800050	Servicio de patrocinio legal en materia penal a favor de Carmen Sánchez Pachas Zerga (Denuncia por el delito de lavado de activos)	10/03/2018	23/03/2023	33000.00	SOLES	13759 (2018)	20124163693	Benites, Vargas & Ugaz Abogados S. Civil de R.L. (Antes Benites, Forno & Ugaz Abogados S. Civil de R.L.)
156	Ley N° 30225 Ley de Contrataciones del Estado	Excluido de la Norma de Contrataciones	-	Supuesto Excluido	C.I.I. N° 0199-2018-ONP	Servicio	201800046	Servicio de Patrocinio legal en materia penal con motivo de la denuncia a interponer contra del abogado Lincoln Abad Aguirre y otros	14/03/2018	23/03/2023	8000.00	SOLES	-	20550205409	Estudio Muñiz S. Civil de R.L.
157	Ley N° 30225 Ley de Contrataciones del Estado	Excluido de la Norma de Contrataciones	-	Supuesto Excluido	C.I.I. N° 0216-2018-ONP	Servicio	201800047	Patrocinio legal en materia penal con motivo de la denuncia a interponer contra Julio Costa - Gerente de Corp. Inmobiliaria Sudamericana SAC y Manuel Díaz Mego - Gerente de Comercializadora Industrial BMC y otros	14/03/2018	23/03/2023	19000.00	SOLES	7178 (2018)	20550205409	Estudio Muñiz S. Civil de R.L.
158	Ley N° 30225 Ley de Contrataciones del Estado	Excluido de la Norma de Contrataciones	-	Supuesto Excluido	C.I.I. N° 0256-2018-ONP	Servicio	201800051	Servicio de patrocinio legal en materia penal a favor de Carlos Puga, Miluska Gil y Enrique Mindreau (DENUNCIA N° 800-2017)(CASO: ALEJANDRO ROMERO CALERO)	15/03/2018	23/03/2023	10500.00	SOLES	9108 (2021)	20512300198	A. García Calderón & Abogados S. Civil de R.L.
159	Ley N° 30225 Ley de Contrataciones del Estado	Excluido de la Norma de Contrataciones	-	Supuesto Excluido	C.I.I. N° 0296-2018-ONP	Servicio	201800053	Servicio de patrocinio legal en materia penal a favor de Diego Arrieta e Ivette Pineda Lujan (DENUNCIA N° 33-2018)(CASO: JUAN SANCHEZ OLIVA)	20/03/2018	23/03/2023	7080.00	SOLES	-	20550205409	Estudio Muñiz S. Civil de R.L.
160	Ley N° 30225 Ley de Contrataciones del Estado	Excluido de la Norma de Contrataciones	-	Supuesto Excluido	C.I.I. N° 0386-2018-ONP	Servicio	201800055	Servicio de patrocinio legal en materia penal con motivo de la denuncia a interponer en contra de Natividad María Teresa Muñoz Ibáñez y los que resulten responsables	17/04/2018	23/03/2023	7500.00	SOLES	-	20498216545	Estudio Muñiz Arequipa S. Civil de R.L.

161	Ley N° 30225 Ley de Contrataciones del Estado	Excluido de la Norma de Contrataciones	-	Supuesto Excluido	C.I.I. N° 0405-2018- ONP	Servicio	201800056	Servicio de patrocinio legal en materia penal a favor de Martín Tovar Gutiérrez (DENUNCIA N° 6440-2017)(CASO: FLAVIA CARRANZA CAJACHUAN)	17/04/2018	23/03/2023	5900.00	SOLES	10163 (2018)	20438531981	Tuesta & Sedano Abogados S. Civil de R.L.
162	Ley N° 30225 Ley de Contrataciones del Estado	Excluido de la Norma de Contrataciones	-	Supuesto Excluido	C.I.I. N° 0406-2018- ONP	Servicio	201800057	Servicio de patrocinio legal en materia penal a favor de la ONP (DENUNCIA N° 6199-2017)(CASO: WILDER SANDOVAL LOPEZ)	17/04/2018	23/03/2023	5900.00	SOLES	7326 (2018)	20438531981	Tuesta & Sedano Abogados S. Civil de R.L.
163	Ley N° 30225 Ley de Contrataciones del Estado	Excluido de la Norma de Contrataciones	-	Supuesto Excluido	C.I.I. N° 0447-2018- ONP	Servicio	201800063	Servicio de patrocinio legal en materia penal a favor de Diego Arrieta y Martín Tovar (DENUNCIA N° 3606-2017)(CASO: ALEJANDRO PEREZ PEREZ)	26/04/2018	23/03/2023	8260.00	SOLES	12981 (2019)	20525912877	Estudio Muñiz - Piura S. Civil de R.L.
164	Ley N° 30225 Ley de Contrataciones del Estado	Excluido de la Norma de Contrataciones	-	Supuesto Excluido	C.I.I. N° 0448-2018- ONP	Servicio	201800064	Servicio de patrocinio legal en materia penal a favor de Diego Arrieta (DENUNCIA N° 2030-2017)(CASO: JORGE GUERRA ROJAS)	3/05/2018	23/03/2023	5900.00	SOLES	-	20550205409	Estudio Muñiz S. Civil de R.L.
165	Ley N° 30225 Ley de Contrataciones del Estado	Excluido de la Norma de Contrataciones	-	Supuesto Excluido	C.I.I. N° 0453-2018- ONP	Servicio	201800065	Servicio de patrocinio legal en materia penal con motivo de la denuncia a interponer en contra de Florencio Baldomero Galindo Nuñez (DELITO: FRAUDE PROCESAL Y FALSEDAD GENÉRICA)	3/05/2018	23/03/2023	21800.00	SOLES	-	20550205409	Estudio Muñiz S. Civil de R.L.
166	Ley N° 30225 Ley de Contrataciones del Estado	Excluido de la Norma de Contrataciones	-	Supuesto Excluido	C.I.I. N° 0454-2018- ONP	Servicio	201800066	Servicio de patrocinio legal en materia penal con motivo de la denuncia a interponer en contra de la Jueza del 15° Juzg. Contencioso Adm. de Lima, los miembros de la 4ª Sala Contencioso Adm. de Lima y el Perito Judicial del Área de Servicio Judiciales (CASO: OSORIO JIMENEZ, PABLO)	3/05/2018	23/03/2023	21800.00	SOLES	-	20550205409	Estudio Muñiz S. Civil de R.L.
167	Ley N° 30225 Ley de Contrataciones del Estado	Excluido de la Norma de Contrataciones	-	Supuesto Excluido	C.I.I. N° 0455-2018- ONP	Servicio	201800067	Servicio de patrocinio legal en materia penal con motivo de la denuncia a interponer en contra de Roberto Cueva Flores, (DELITO: FRAUDE PROCESAL Y FALSEDAD GENÉRICA)	3/05/2018	23/03/2023	21800.00	SOLES	-	20550205409	Estudio Muñiz S. Civil de R.L.
168	Ley N° 30225 Ley de Contrataciones del Estado	Excluido de la Norma de Contrataciones	-	Supuesto Excluido	C.I.I. N° 0446-2018- ONP	Servicio	201800069	Servicio de patrocinio legal en materia penal (DENUNCIA N° 115- 2018)(CASO: HARTWIG ARAMBURU JUAN)	5/05/2018	23/03/2023	3000.00	SOLES	1934 (2021) 7323 (2018)	20304511983	Estudio Falcón, Daly & Otero S.C.R.L. (Antes Daly, Falcón & Otero)
169	Ley N° 30225 Ley de Contrataciones del Estado	Excluido de la Norma de Contrataciones	-	Supuesto Excluido	C.I.I. N° 0450-2018- ONP	Servicio	201800072	Servicio de Patrocinio legal en materia penal (DENUNCIA N° 686- 2018)(CASO: VIDAL REYES SANTOS)	8/05/2018	23/03/2023	5900.00	SOLES	7846 (2018)	20438531981	Tuesta & Sedano Abogados S. Civil de R.L.
170	Ley N° 30225 Ley de Contrataciones del Estado	Excluido de la Norma de Contrataciones	-	Supuesto Excluido	C.I.I. N° 0492-2018- ONP	Servicio	201800073	Servicio de Patrocinio legal en materia civil y/o constitucional con motivo de la demanda de Hábeas Data interpuesta por JOSÉ RUIZ RUEDA contra la ONP (EXP. N° 2190-2017)	8/05/2018	23/03/2023	3300.00	SOLES	-	20438531981	Tuesta & Sedano Abogados S. Civil de R.L.
171	Ley N° 30225 Ley de Contrataciones del Estado	Excluido de la Norma de Contrataciones	-	Supuesto Excluido	C.I.I. N° 0500-2018- ONP	Servicio	201800074	Servicio de Patrocinio legal en materia penal (DENUNCIA N° 873- 2018)(CASO:SUCESIÓN GRAU PAULA)	15/05/2018	23/03/2023	3000.00	SOLES	8181 (2018) 7935 (2021)	20304511983	Estudio Falcón, Daly & Otero S.C.R.L. (Antes Daly, Falcón & Otero)
172	Ley N° 30225 Ley de Contrataciones del Estado	Excluido de la Norma de Contrataciones	-	Supuesto Excluido	C.I.I. N° 0501-2018- ONP	Servicio	201800076	Servicio de Patrocinio legal en materia penal a favor de Martín Tovar (DENUNCIA N° 13575-2017)(CASO: SOTOMAYOR ORE VDA. DE OVIEDO EMPERATRIZ)	16/05/2018	23/03/2023	5000.00	SOLES	-	20550205409	Estudio Muñiz S. Civil de R.L.
173	Ley N° 30225 Ley de Contrataciones del Estado	Excluido de la Norma de Contrataciones	-	Supuesto Excluido	C.I.I. N° 0502-2018- ONP	Servicio	201800077	Servicio de Patrocinio legal en materia penal con motivo de la denuncia a interponer en contra de Liborio Cieza Sanchez (DELITO: FRAUDE PROCESAL Y FALSEDAD GENÉRICA)	16/05/2018	23/03/2023	21800.00	SOLES	-	20550205409	Estudio Muñiz S. Civil de R.L.
174	Ley N° 30225 Ley de Contrataciones del Estado	Excluido de la Norma de Contrataciones	-	Supuesto Excluido	C.I.I. N° 0504-2018- ONP	Servicio	201800079	Servicio de Patrocinio legal en materia penal a favor de Diego Arrieta y Martín Tovar (DENUNCIA N° 14-2018)(CASO: HUAMANI BERNEDO, CARLOS)	16/05/2018	23/03/2023	11800.00	SOLES	10751 (2021)	20550205409	Estudio Muñiz S. Civil de R.L.

175	Ley N° 30225 Ley de Contrataciones del Estado	Excluido de la Norma de Contrataciones	-	Supuesto Excluido	C.I.I. N° 0527-2018- ONP	Servicio	201800080	Servicio de Patrocinio legal en materia penal a favor de Rosa Aliaga Torres (DENUNCIA N° 106-2017)(CASO: LUIS ALCÁNTARA REAÑO Y OTROS)	16/05/2018	23/03/2023	3000.00	SOLES	7397 (2018)	10181714269	Elias Moreno Morales
176	Ley N° 30225 Ley de Contrataciones del Estado	Excluido de la Norma de Contrataciones	-	Supuesto Excluido	C.I.I. N° 0528-2018- ONP	Servicio	201800081	Servicio de Patrocinio legal en materia penal a favor de Shirley Castillo Ojeda (DENUNCIA N° 106-2017)(CASO: LUIS ALCÁNTARA REAÑO Y OTROS)	16/05/2018	23/03/2023	3000.00	SOLES	7398 (2018)	10181714269	Elias Moreno Morales
177	Ley N° 30225 Ley de Contrataciones del Estado	Excluido de la Norma de Contrataciones	-	Supuesto Excluido	C.I.I. N° 0505-2018- ONP	Servicio	201800082	Servicio de Patrocinio Legal en materia civil para el inicio de acciones judiciales de recupero	24/05/2018	23/03/2023	10620.00	SOLES	10819 (2018) 7787 (2018)	20550205409	Estudio Muñiz S. Civil de R.L.
178	Ley N° 30225 Ley de Contrataciones del Estado	Excluido de la Norma de Contrataciones	-	Supuesto Excluido	C.I.I. N° 0499-2018- ONP	Servicio	201800083	Servicio de Patrocinio Legal en materia laboral para el proceso judicial iniciado por LESLIE CAVERO SARMIENTO sobre Desnaturalización de Contrato, Despido Nulo y otros	26/05/2018	23/03/2023	12390.00	SOLES	1886 (2021)	20550205409	Estudio Muñiz S. Civil de R.L.
179	Ley N° 30225 Ley de Contrataciones del Estado	Excluido de la Norma de Contrataciones	-	Supuesto Excluido	C.I.I. N° 0508-2018- ONP	Servicio	201800086	Servicio de Patrocinio Legal en materia penal a favor de Cristina Vértiz, Carmen Sánchez y Mario Zapater (DENUNCIA N° 117-2018)(CASO: FELIX KLEVER DEL CAMPO NAVARRO)	29/05/2018	23/03/2023	2600.00	SOLES	8180 (2018) 7150 (2021)	20304511983	Estudio Falcón, Daly & Otero S.C.R.L. (Antes Daly, Falcón & Otero)
180	Ley N° 30225 Ley de Contrataciones del Estado	Excluido de la Norma de Contrataciones	-	Supuesto Excluido	C.I.I. N° 0568-2018- ONP	Servicio	201800088	Servicio de Patrocinio Legal en materia penal a favor de Lot Benjamín Wu Sánchez (DENUNCIA N° 23-2018)(CASO: GERMAN DOMINGUEZ AIRE)	30/05/2018	23/03/2023	5900.00	SOLES	-	20415721596	Estudio Rivera Ore S. Civil de R.L.
181	Ley N° 30225 Ley de Contrataciones del Estado	Excluido de la Norma de Contrataciones	-	Supuesto Excluido	C.I.I. N° 0591-2018- ONP	Servicio	201800091	Servicio de Patrocinio Legal en materia penal a favor de la ONP (DENUNCIA: 243-2018)(CASO: RODOLFO ASCENCIO, BALVIN	6/06/2018	23/03/2023	4200.00	SOLES	8178 (2018)	20304511983	Estudio Falcón, Daly & Otero S.C.R.L. (Antes Daly, Falcón & Otero)
182	Ley N° 30225 Ley de Contrataciones del Estado	Excluido de la Norma de Contrataciones	-	Supuesto Excluido	C.I.I. N° 0590-2018- ONP	Servicio	201800093	Servicio de Patrocinio Legal en materia penal a favor de la ONP (DENUNCIA N° 1366-2018)(CASO: LOAYZA INOCENTE DE REYES, EUGENIA)	6/06/2018	23/03/2023	5900.00	SOLES	10162 (2018)	20415721596	Estudio Rivera Ore S. Civil de R.L.
183	Ley N° 30225 Ley de Contrataciones del Estado	Excluido de la Norma de Contrataciones	-	Supuesto Excluido	C.I.I N° 0635-2018- ONP	Servicio	201800100	Servicio de patrocinio legal en materia arbitral del proceso iniciado por el Sindicato de Trabajadores de ONP	19/06/2018	23/03/2023	33000.00	SOLES	1075 (2019)	20514243361	Javier Dolorier Torres Abogados E.I.R.L
184	Ley N° 30225 Ley de Contrataciones del Estado	Excluido de la Norma de Contrataciones	-	Supuesto Excluido	C.I.I. N° 0642-2018- ONP	Servicio	201800101	Servicio de Patrocinio Legal en materia penal a favor de Diego Alejandro Arrieta Elguera (DENUNCIA: 15-2018)(CASO: GRACIELA ESPINOZA CABANILLAS)	19/06/2018	23/03/2023	17000.00	SOLES	-	20397795013	Estudio Muñiz - Trujillo S. Civil de R.L.
185	Ley N° 30225 Ley de Contrataciones del Estado	Excluido de la Norma de Contrataciones	-	Supuesto Excluido	C.I.I N° 0667-2018- ONP	Servicio	201800102	Servicio de Patrocinio Legal en materia penal a favor de Diego Alejandro Arrieta Elguera (DENUNCIA: 118-2018)(CASO: FENAPAM - PERÚ)	29/06/2018	23/03/2023	11800.00	SOLES	-	20550205409	Estudio Muñiz S. Civil de R.L.
186	Ley N° 30225 Ley de Contrataciones del Estado	Excluido de la Norma de Contrataciones	-	Supuesto Excluido	C.I.I. N° 0679-2018- ONP	Servicio	201800113	Servicio de Patrocinio Legal en materia penal a favor de Carla Sandoval Reyes (DENUNCIA: 302-2018)(CASO: CERVANTES LUJAN EDILBERTO)	10/07/2018	23/03/2023	6500.00	SOLES	11139-2018	20438531981	A. García Calderón & Abogados S. Civil de R.L.
187	Ley N° 30225 Ley de Contrataciones del Estado	Excluido de la Norma de Contrataciones	-	Supuesto Excluido	C.I.I. N° 0680-2018- ONP	Servicio	201800114	Servicio de Patrocinio Legal en materia penal a favor de Carlos Puga y Enrique Mireau (DENUNCIA: 224-2018)(CASO: GRIMALDO VERASTEGUI BURGOS)	10/07/2018	23/03/2023	8500.00	SOLES	7932-2021	20438531981	A. García Calderón & Abogados S. Civil de R.L.
188	Ley N° 30225 Ley de Contrataciones del Estado	Excluido de la Norma de Contrataciones	-	Supuesto Excluido	C.I.I. N° 0684-2018- ONP	Servicio	201800115	Servicio de Patrocinio Legal en materia penal a favor de Martín Tovar (DENUNCIA: 399-2018)(CASO: JIMENEZ SANTA MARIA ORLANDO)	10/07/2018	23/03/2023	5000.00	SOLES	6938-2018	20498216545	Estudio Muñiz - Arequipa S. Civil de R.L.
189	Ley N° 30225 Ley de Contrataciones del Estado	Excluido de la Norma de Contrataciones	-	Supuesto Excluido	C.I.I. N° 0735-2018- ONP	Servicio	201800117	Servicio de Patrocinio Legal en materia penal a favor de ONP (DENUNCIA: 506-2018)(CASO: HENRY WILBERTO BAUDAT BELTRAN)	13/07/2018	23/03/2023	5900.00	SOLES	-	20438531981	Tuesta & Sedano Abogados S. Civil de R.L.

190	Ley N° 30225 Ley de Contrataciones del Estado	Excluido de la Norma de Contrataciones	-	Supuesto Excluido	C.I.I. N° 0736-2018-ONP	Servicio	201800118	Servicio de Patrocinio Legal en materia penal a favor de ONP (DENUNCIA: 1188-2018)(CASO: ESCALANTE ROJAS ANTENOR ABILIO)	13/07/2018	23/03/2023	5900.00	SOLES	-	20438531981	Tuesta & Sedano Abogados S. Civil de R.L.
191	Ley N° 30225 Ley de Contrataciones del Estado	Excluido de la Norma de Contrataciones	-	Supuesto Excluido	C.I.I. N° 0737-2018-ONP	Servicio	201800119	Servicio de Patrocinio Legal en materia penal a favor de MARTIN EDGAR TOVAR GUTIERREZ (DENUNCIA: 591-2017)(CASO: LILA BETTY CASTILLO POLO)	13/07/2018	23/03/2023	5900.00	SOLES	-	2.10439E+11	Tuesta & Sedano Abogados S. Civil de R.L.
192	Ley N° 30225 Ley de Contrataciones del Estado	Excluido de la Norma de Contrataciones	-	Supuesto Excluido	C.I.I. N° 0755-2018-ONP	Servicio	201800121	Servicio de patrocinio legal en materia penal con motivo de la denuncia a interponer en contra del Juez del 32° Juzg. Trabajo, de Lima, los miembros de la 5ª Sala Contencioso Laboral, de Lima y el Perito Judicial del Área de Servicio Judiciales (CASO: TEOBALDO MELENDEZ ESPINOZA)	20/07/2018	23/03/2023	26800.00	SOLES	-	20550205409	Estudio Muñoz S. Civil de R.L.
193	Ley N° 30225 Ley de Contrataciones del Estado	Excluido de la Norma de Contrataciones	-	Supuesto Excluido	C.I.I. N° 0756-2018-ONP	Servicio	201800122	Servicio de Patrocinio Legal en materia penal a favor de Diego Alejandro Arrieta Elguera (DENUNCIA N° 329-2018)	20/07/2018	23/03/2023	9440.00	SOLES	-	20550205409	Estudio Muñoz S. Civil de R.L.
194	Ley N° 30225 Ley de Contrataciones del Estado	Excluido de la Norma de Contrataciones	-	Supuesto Excluido	C.I.I. N° 0757-2018-ONP	Servicio	201800123	Servicio de patrocinio legal en materia penal con motivo de la denuncia a interponer en contra de los miembros de la 5ª Sala Contencioso Laboral, de Lima y el Perito Judicial del Área de Servicio Judiciales (CASO: MARIA TERESA DEL CASTILLO PINEDA DE BURGA)	20/07/2018	23/03/2023	16520.00	SOLES	-	20550205409	Estudio Muñoz S. Civil de R.L.
195	Ley N° 30225 Ley de Contrataciones del Estado	Excluido de la Norma de Contrataciones	-	Supuesto Excluido	C.I.I. N° 0758-2018-ONP	Servicio	201800124	Servicio de patrocinio legal en materia penal con motivo de la denuncia a interponer en contra de la Jueza del 31° Juzg. Trabajo, de Lima, los miembros de la 5ª Sala Contencioso Laboral, de Lima y el Perito Judicial del Área de Servicio Judiciales (CASO: GRACINIANO MANYARI RAMOS)	20/07/2018	23/03/2023	16520.00	SOLES	-	20550205409	Estudio Muñoz S. Civil de R.L.
196	Ley N° 30225 Ley de Contrataciones del Estado	Excluido de la Norma de Contrataciones	-	Supuesto Excluido	C.I.I. N° 0786-2018-ONP	Servicio	201800127	Servicio de Patrocinio Legal en materia penal a favor de Diego Alejandro Arrieta Elguera y Miluska Isabel Gil Ramón (DENUNCIA: 219-2018)(CASO: MÁXIMO FLORES CHAMORRO)	27/07/2018	23/03/2023	11800.00	SOLES	3370-2022	20550205409	Estudio Muñoz S. Civil de R.L.
197	Ley N° 30225 Ley de Contrataciones del Estado	Excluido de la Norma de Contrataciones	-	Supuesto Excluido	C.I.I. N° 0795-2018-ONP	Servicio	201800128	Servicio de Patrocinio Legal en materia penal a favor de la ONP (DENUNCIA N° 217-2018)(CASO: QUINTANILLA PACHECO VDA DE PUJAZON MARIA)	27/07/2018	23/03/2023	4248.00	SOLES	-	20415721596	Estudio Rivera Ore S.C.R.L.
198	Ley N° 30225 Ley de Contrataciones del Estado	Excluido de la Norma de Contrataciones	-	Supuesto Excluido	C.I.I. N° 0785-2018-ONP	Servicio	201800130	Servicio de Patrocinio Legal en materia penal a favor de Diego Alejandro Arrieta Elguera (DENUNCIA: 851-2017)(CASO: JAIME QUISPE CANCINO)	1/08/2018	23/03/2023	21240.00	SOLES	-	20550205409	Estudio Muñoz S. Civil de R.L.
199	Ley N° 30225 Ley de Contrataciones del Estado	Excluido de la Norma de Contrataciones	-	Supuesto Excluido	C.I.I. N° 0790-2018-ONP	Servicio	201800131	Servicio de Patrocinio Legal en materia penal a favor de Carlos Miguel Puga Pomareda y Miluska Isabel Gil Ramón (DENUNCIA: 131-2018)(CASO: JUAN CHACÓN CARLOS)	1/08/2018	23/03/2023	8500.00	SOLES	-	20438531981	A. García Calderón & Abogados S. Civil de R.L.
200	Ley N° 30225 Ley de Contrataciones del Estado	Excluido de la Norma de Contrataciones	-	Supuesto Excluido	C.I.I. N° 0803-2018-ONP	Servicio	201800132	Servicio de Patrocinio Legal en materia penal a favor de Carlos Miguel Puga Pomareda (DENUNCIA: 329-2018)(CASO: AURELIO CAÑARI TIMOTEO)	2/08/2018	23/03/2023	6500.00	SOLES	10315-2021	20438531981	A. García Calderón & Abogados S. Civil de R.L.
201	Ley N° 30225 Ley de Contrataciones del Estado	Excluido de la Norma de Contrataciones	-	Supuesto Excluido	C.I.I. N° 0806-2018-ONP	Servicio	201800133	Servicio de Patrocinio Legal en materia penal a favor de Carlos Miguel Puga Pomareda (DENUNCIA: 219-2018)(CASO: MÁXIMO FLORES CHAMORRO)	2/08/2018	23/03/2023	6500.00	SOLES	10319-2021	20438531981	A. García Calderón & Abogados S. Civil de R.L.
202	Ley N° 30225 Ley de Contrataciones del Estado	Excluido de la Norma de Contrataciones	-	Supuesto Excluido	C.I.I. N° 0800-2018-ONP	Servicio	201800135	Servicio de Patrocinio Legal en materia penal a favor de Diego Arrieta y Martín Tovar (DENUNCIA N° 189-2015)(CASO: DARIO RODRIGUEZ CHÁVEZ)	3/08/2018	23/03/2023	21240.00	SOLES	-	20550205409	Estudio Muñoz S. Civil de R.L.

203	Ley N° 30225 Ley de Contrataciones del Estado	Excluido de la Norma de Contrataciones	-	Supuesto Excluido	C.I.I. N° 0788-2018- ONP	Servicio	201800136	Servicio de Patrocinio Legal en materia penal a favor de Sandro Raúl Melgar Romanoni y Kelly Elena Reyes Cáceres (DENUNCIA N° 164- 2018)(CASO: SANCHEZ OLIVA FELIX ANTONIO)	4/08/2018	23/03/2023	4100.00	SOLES	13652-2018	20304511983	Estudio Falcón, Daly & Otero S.C.R.L. (Antes Daly, Falcón & Otero)
204	Ley N° 30225 Ley de Contrataciones del Estado	Excluido de la Norma de Contrataciones	-	Supuesto Excluido	C.I.I. N° 0789-2018- ONP	Servicio	201800137	Servicio de Patrocinio Legal en materia penal a favor de la ONP (DENUNCIA N° 279-2018)(CASO: (GARCIA LA COTERA MOISES)	4/08/2018	23/03/2023	4100.00	SOLES	13713-2018	20304511983	Estudio Falcón, Daly & Otero S.C.R.L. (Antes Daly, Falcón & Otero)
205	Ley N° 30225 Ley de Contrataciones del Estado	Excluido de la Norma de Contrataciones	-	Supuesto Excluido	C.I.I. N° 0804-2018- ONP	Servicio	201800140	Servicio de Patrocinio legal en materia penal, denuncia a interponer contra Martha Hinojosa Bruno, Rosmery Matilde Velásquez y los que resulten responsables (CASO: ASOCIACION DE CESANTES Y JUBILADOS DE ENAPU)	17/08/2018	23/03/2023	28320.00	SOLES	-	20438531981	A. García Calderón & Abogados S. Civil de R.L.
206	Ley N° 30225 Ley de Contrataciones del Estado	Excluido de la Norma de Contrataciones	-	Supuesto Excluido	C.I.I. N° 0858-2018- ONP	Servicio	201800141	Servicio de Patrocinio Legal en materia penal a favor de Diego Alejandro Arrieta Elguera, Miluska Gil Ramón y Hillman Farfán Ruiz (DENUNCIA: 324-2018)(CASO: ADA MARÍA GONZALES SILVA VDA DE MALDONADO)	23/08/2018	23/03/2023	25960.00	SOLES	11522-2022	20550205409	Estudio Muñiz S. Civil de R.L.
207	Ley N° 30225 Ley de Contrataciones del Estado	Excluido de la Norma de Contrataciones	-	Supuesto Excluido	C.I.I. N° 0854-2018- ONP	Servicio	201800142	Servicio de Patrocinio Legal en materia penal a favor de Diego Alejandro Arrieta Elguera (DENUNCIA: 460-2018)(CASO: HECTOR LEONIDAS SAMAME PIEDRA)	23/08/2018	23/03/2023	8260.00	SOLES	5825-2019	20525912877	Estudio Muñiz-Piura S. Civil de R.L.
208	Ley N° 30225 Ley de Contrataciones del Estado	Excluido de la Norma de Contrataciones	-	Supuesto Excluido	C.I.I. N° 0856-2018- ONP	Servicio	201800144	Servicio de Patrocinio Legal en materia penal a favor de la ONP (DENUNCIA: 513-2018)(CASO: JESÚS LEONARDO MOTTA PORTUGAL)	24/08/2018	23/03/2023	3900.00	SOLES	13651-2018	20304511983	Estudio Falcón, Daly & Otero S.C.R.L. (Antes Daly, Falcón & Otero)
209	Ley N° 30225 Ley de Contrataciones del Estado	Excluido de la Norma de Contrataciones	-	Supuesto Excluido	C.I.I. N° 0859-2018- ONP	Servicio	201800146	Servicio de Patrocinio Legal en materia penal a favor de Anna María Garofolín de Leo y Jorge Enrique Gibbons Ventura (DENUNCIA: 740- 2018)(CASO: VICTORIA FELIPA AQUÍE MUÑOZ)	24/08/2018	23/03/2023	4100.00	SOLES	14129-2018	20304511983	Estudio Falcón, Daly & Otero S.C.R.L. (Antes Daly, Falcón & Otero)
210	Ley N° 30225 Ley de Contrataciones del Estado	Excluido de la Norma de Contrataciones	-	Supuesto Excluido	C.I.I. N° 0875-2018- ONP	Servicio	201800147	Servicio de Patrocinio Legal en materia penal a favor de Diego Alejandro Arrieta Elguera, Cristina Vertiz Salcedo y Marita Rodríguez Gutiérrez (DENUNCIA: 358-2018) (CASO: JUAN FRANCISCO SÁNCHEZ OLIVA)	5/09/2018	23/03/2023	23600.00	SOLES	-	20550205409	Estudio Muñiz S. Civil de R.L.
211	Ley N° 30225 Ley de Contrataciones del Estado	Excluido de la Norma de Contrataciones	-	Supuesto Excluido	C.I.I. N° 0924-2018- ONP	Servicio	201800149	Servicio de Patrocinio Legal en materia penal a favor de Ramón Vicente Yrigoyen Yrigoyen (DENUNCIA: 506015506-2017-483-0)	5/09/2018	23/03/2023	30240.00	SOLES	7929-2018	10073419340	Braddy Alberto Fernández Palomino
212	Ley N° 30225 Ley de Contrataciones del Estado	Excluido de la Norma de Contrataciones	-	Supuesto Excluido	C.I.I. N° 0925-2018- ONP	Servicio	201800150	Servicio de Patrocinio Legal en materia penal a favor de Ramón Vicente Yrigoyen Yrigoyen (DENUNCIA: 506015703-2017-106-0)	5/09/2018	23/03/2023	30240.00	SOLES	10500-2021	10073419340	Braddy Alberto Fernández Palomino
213	Ley N° 30225 Ley de Contrataciones del Estado	Excluido de la Norma de Contrataciones	-	Supuesto Excluido	C.I.I. N° 0906-2018- ONP	Servicio	201800148	Servicio de Patrocinio Legal en materia penal a favor de Ruth del Rosio Maldonado López (DENUNCIA: 128-2018)	6/09/2018	23/03/2023	950.00	SOLES	12915-2018	10102716341	Gabriela Milagros Angulo Ríos de Coda
214	Ley N° 30225 Ley de Contrataciones del Estado	Excluido de la Norma de Contrataciones	-	Supuesto Excluido	C.I.I. N° 0902-2018- ONP	Servicio	201800152	Servicio de Patrocinio Legal en materia penal a favor de Diego Alejandro Arrieta Elguera, (DENUNCIA: 212-2018) (CASO: JOSE ALFONSO FALCONI GARCÍA)	11/09/2018	23/03/2023	11800.00	SOLES	-	20550205409	Estudio Muñiz S. Civil de R.L.
215	Ley N° 30225 Ley de Contrataciones del Estado	Excluido de la Norma de Contrataciones	-	Supuesto Excluido	C.I.I. N° 0903-2018- ONP	Servicio	201800153	Servicio de Patrocinio Legal en materia penal a favor de Diego Alejandro Arrieta Elguera, (DENUNCIA: 224-2018) (CASO: GRIMALDO VERASTEGUI BURGOS)	11/09/2018	23/03/2023	9440.00	SOLES	7169-2021	20550205409	Estudio Muñiz S. Civil de R.L.
216	Ley N° 30225 Ley de Contrataciones del Estado	Excluido de la Norma de Contrataciones	-	Supuesto Excluido	C.I.I. N° 0905-2018- ONP	Servicio	201800157	Servicio de Patrocinio Legal en materia penal a favor de Carlos Miguel Puga Pomareda (DENUNCIA: 746-2017)	14/09/2018	23/03/2023	6500.00	SOLES	-	20512300198	A. García Calderón & Abogados S. Civil de R.L.

217	Ley N° 30225 Ley de Contrataciones del Estado	Excluido de la Norma de Contrataciones	-	Supuesto Excluido	C.I.I. N° 0931-2018- ONP	Servicio	201800158	Servicio de Patrocinio Legal en materia penal a favor de Juan Antonio Espinoza Suarez (DENUNCIA: 128-2018)	13/09/2018	23/03/2023	950.00	SOLES	13893-2018	10102716341	Gabriela Milagros Angulo Ríos de Coda
218	Ley N° 30225 Ley de Contrataciones del Estado	Excluido de la Norma de Contrataciones	-	Supuesto Excluido	C.I.I. N° 0937-2018- ONP	Servicio	201800162	Servicio de Patrocinio Legal en materia laboral a favor de la ONP (EXPEDIENTE: 11311-2018) (CASO: GIBBONS VENTURA, JORGE ENRIQUE)	15/09/2018	23/03/2023	33000.00	SOLES	4571-2019	20514243361	Javier Dolorier Torres Abogados E.I.R.L.
219	Ley N° 30225 Ley de Contrataciones del Estado	Excluido de la Norma de Contrataciones	-	Supuesto Excluido	C.I.I. N° 0942-2018- ONP	Servicio	201800165	Patrocinio legal en materia penal con con motivo de la denuncia a interponer en contra de Pablo Salinas Valencia, Ana Muguza Vallejo Víctor Moreno Gallegos, altos funcionarios ESSALUD y los que resulten responsables.	21/09/2018	21/09/2023	32960.00	SOLES	-	20512300198	A. García Calderón & Abogados S. Civil de R.L.
220	Ley N° 30225 Ley de Contrataciones del Estado	Excluido de la Norma de Contrataciones	-	Supuesto Excluido	C.I.I. N° 0944-2018- ONP	Servicio	201800167	Patrocinio legal en materia penal con motivo de las denuncias a interponer contra la Gerente Central de Gestión Financiera, el Gerente General de ESSALUD y los que resulten responsables.	21/09/2018	21/09/2023	32960.00	SOLES	-	20512300198	A. García Calderón & Abogados S. Civil de R.L.
221	Ley N° 30225 Ley de Contrataciones del Estado	Excluido de la Norma de Contrataciones	-	Supuesto Excluido	C.I.I. N° 0951-2018- ONP	Servicio	201800172	Patrocinio legal en materia civil y/o constitucional con motivo de la demanda de Hábeas Data interpuesta por Manuel Rolando Delgado Samame contra la ONP. Expediente N° 01501-2018-0-1706-JR-CI-05	26/09/2018	23/03/2023	2180.00	SOLES	-	20438531981	Tuesta & Sedano Abogados S. Civil de R.L.
222	Ley N° 30225 Ley de Contrataciones del Estado	Excluido de la Norma de Contrataciones	-	Supuesto Excluido	C.I.I. N° 0952-2018- ONP	Servicio	201800173	Patrocinio legal en materia civil y/o constitucional con motivo de la demanda de Hábeas Data interpuesta por Santos Verdi Caballero contra la ONP. Expediente N° 02141-2018-0-1601-JR-CI-02	26/09/2018	23/03/2023	2180.00	SOLES	-	20438531981	Tuesta & Sedano Abogados S. Civil de R.L.
223	Ley N° 30225 Ley de Contrataciones del Estado	Excluido de la Norma de Contrataciones	-	Supuesto Excluido	C.I.I. N° 0953-2018- ONP	Servicio	201800174	Patrocinio legal en materia civil y/o constitucional con motivo de la demanda de Hábeas Data interpuesta por Demetrio Rojas Segura contra la ONP. Expediente N° 01478-2018-0-1706-JR-CI-06	26/09/2018	23/03/2023	2180.00	SOLES	-	20438531981	Tuesta & Sedano Abogados S. Civil de R.L.
224	Ley N° 30225 Ley de Contrataciones del Estado	Excluido de la Norma de Contrataciones	-	Supuesto Excluido	C.I.I. N° 0964-2018- ONP	Servicio	201800175	Servicio de Patrocinio Legal en materia penal a favor de la ONP (DENUNCIA: 242-2018) (CASO: JUAN MANUEL ENRIQUE CARLOS DE LA PIEDRA RUSSO)	3/10/2018	23/03/2023	4000.00	SOLES	13790-2018	20304511983	Falcón, Daly & Otero S. Civil de R.L.
225	Ley N° 30225 Ley de Contrataciones del Estado	Excluido de la Norma de Contrataciones	-	Supuesto Excluido	C.I.I. N° 0963-2018- ONP	Servicio	201800177	Servicio de Patrocinio Legal en materia penal a favor de Martín Edgar Tovar Gutiérrez (DENUNCIA: 3940-2018) (CASO: BROUSETT UGARTE ALEJANDRO)	3/10/2018	23/03/2023	5000.00	SOLES	933-2019	20498216545	Estudio Muñoz Arequipa S. Civil de R.L.
226	Ley N° 30225 Ley de Contrataciones del Estado	Excluido de la Norma de Contrataciones	-	Supuesto Excluido	C.I.I. N° 0972-2018- ONP	Servicio	201800178	Servicio de Patrocinio Legal en materia penal a favor de Carlos Miguel Puga Pomareda y Enrique Alfredo Mindreau Zelasco (DENUNCIA: 1693-2018) (CASO: VICTOR ADOLFO VIGIL MANCINI)	5/10/2018	23/03/2023	8500.00	SOLES	2280-2019	20512300198	A. García Calderón & Abogados S. Civil de R.L.
227	Ley N° 30225 Ley de Contrataciones del Estado	Excluido de la Norma de Contrataciones	-	Supuesto Excluido	C.I.I. N° 0975-2018- ONP	Servicio	201800179	Servicio de Patrocinio Legal en materia penal a favor de Diego Alejandro Arrieta Elguera (DENUNCIA: 637-2018) (CASO: MIGUEL FLORENTINO VELIZ YANA)	5/10/2018	23/03/2023	4720.00	SOLES	-	20498216545	Estudio Muñoz Arequipa S. Civil de R.L.
228	Ley N° 30225 Ley de Contrataciones del Estado	Excluido de la Norma de Contrataciones	-	Supuesto Excluido	C.I.I. N° 0969-2018- ONP	Servicio	201800182	Servicio de Patrocinio Legal en materia penal a favor de Diego Alejandro Arrieta Elguera (DENUNCIA: 445-2018) (CASO: JOSE SANTOS ZAVALU ZAPATA)	6/10/2018	23/03/2023	9440.00	SOLES	-	20550205409	Estudio Muñoz S. Civil de R.L.
229	Ley N° 30225 Ley de Contrataciones del Estado	Excluido de la Norma de Contrataciones	-	Supuesto Excluido	C.I.I. N° 0970-2018- ONP	Servicio	201800183	Servicio de Patrocinio Legal en materia penal a favor de Diego Alejandro Arrieta Elguera (DENUNCIA: 348-2018) (CASO: ODAR PARDO PINEDO)	6/10/2018	23/03/2023	11800.00	SOLES	14983-2022	20550205409	Estudio Muñoz S. Civil de R.L.
230	Ley N° 30225 Ley de Contrataciones del Estado	Excluido de la Norma de Contrataciones	-	Supuesto Excluido	C.I.I. N° 0974-2018- ONP	Servicio	201800186	Patrocinio legal en materia civil y/o constitucional con motivo de la demanda de Hábeas Data interpuesta por Johson Córdova Vásquez contra la ONP. Expediente N° 07743-2018-0-1801-JR-CI-03	10/10/2018	23/03/2023	2832.00	SOLES	10058-2019	20421571041	Palacios & Torrejon Abogados S.C.R.L.

231	Ley N° 30225 Ley de Contrataciones del Estado	Excluido de la Norma de Contrataciones	-	Supuesto Excluido	C.I.I. N° 0961-2018- ONP	Servicio	201800187	Servicio de Patrocinio Legal en materia penal a favor de Helda Elizabeth Carrión Velásquez (DENUNCIA: 483-2017)	11/10/2018	23/03/2023	33000.00	SOLES	5753-2021	20124163693	Benites, Vargas & Ugaz Abogados S. Civil de R.L.
232	Ley N° 30225 Ley de Contrataciones del Estado	Excluido de la Norma de Contrataciones	-	Supuesto Excluido	C.I.I. N° 0962-2018- ONP	Servicio	201800188	Servicio de Patrocinio Legal en materia penal a favor de Carmen Sánchez Pachas Zerga (DENUNCIA: 483-2017)	11/10/2018	23/03/2023	33000.00	SOLES	5759-2021	20124163693	Benites, Vargas & Ugaz Abogados S. Civil de R.L.
233	Ley N° 30225 Ley de Contrataciones del Estado	Excluido de la Norma de Contrataciones	-	Supuesto Excluido	C.I.I. N° 1005-2018- ONP	Servicio	201800189	Servicio de Patrocinio Legal en materia penal a favor de Carlos Miguel Puga Pomareda (DENUNCIA: 324-2018) (CASO: ADA MARIA SILVA VDA. DE MALDONADO)	16/10/2018	23/03/2023	8500.00	SOLES	7937-2021	20512300198	A. García Calderón & Abogados S. Civil de R.L.
234	Ley N° 30225 Ley de Contrataciones del Estado	Excluido de la Norma de Contrataciones	-	Supuesto Excluido	C.I.I. N° 1006-2018- ONP	Servicio	201800190	Servicio de Patrocinio Legal en materia penal a favor de Carlos Miguel Puga Pomareda (DENUNCIA: 212-2018) (CASO: JOSE ALFARO FALCONI GARCIA)	16/10/2018	23/03/2023	6500.00	SOLES	13894-2018	20512300198	A. García Calderón & Abogados S. Civil de R.L.
235	Ley N° 30225 Ley de Contrataciones del Estado	Excluido de la Norma de Contrataciones	-	Supuesto Excluido	C.I.I. N° 1007-2018- ONP	Servicio	201800191	Servicio de Patrocinio Legal en materia penal a favor de Carlos Miguel Puga Pomareda (DENUNCIA: 59-2018) (CASO: NUREÑA LEON DONATILA)	16/10/2018	23/03/2023	8000.00	SOLES	-	20512300198	A. García Calderón & Abogados S. Civil de R.L.
236	Ley N° 30225 Ley de Contrataciones del Estado	Excluido de la Norma de Contrataciones	-	Supuesto Excluido	C.I.I. N° 1002-2018- ONP	Servicio	201800192	Servicio de Patrocinio Legal en materia penal con motivo de la denuncia a interponer contra los miembros de la 5° Sala Laboral y la Perito Judicial de la Corte Superior de Justicia de Lima.	18/10/2018	23/03/2023	10000.00	SOLES	-	20304511983	Falcón, Daly & Otero S. Civil de R.L.
237	Ley N° 30225 Ley de Contrataciones del Estado	Excluido de la Norma de Contrataciones	-	Supuesto Excluido	C.I.I. N° 0882-2018- ONP	Servicio	201800181	Patrocinio legal en materia civil y/o constitucional con motivo de la demanda de Hábeas Data interpuesta por Jhoni Damián Revolledo Carrasco contra la ONP. Expediente N° 09380-2018-0-1801-JR-CI-01	19/10/2018	23/03/2023	3186.00	SOLES	-	20101056091	Estudio Rubio Leguía Normand y Asociados S.Civil de R.L.
238	Ley N° 30225 Ley de Contrataciones del Estado	Excluido de la Norma de Contrataciones	-	Supuesto Excluido	C.I.I. N° 1036-2018- ONP	Servicio	201800195	Servicio de Patrocinio Legal en materia penal a favor de Martín Edgar Tovar Gutiérrez (DENUNCIA: 4699-2018) (CASO: VICTOR RAMON VALLEJOS SAAVEDRA)	24/10/2018	23/03/2023	5500.00	SOLES	-	20304511983	Falcón, Daly & Otero S. Civil de R.L.
239	Ley N° 30225 Ley de Contrataciones del Estado	Excluido de la Norma de Contrataciones	-	Supuesto Excluido	C.I.I. N° 1008-2018- ONP	Servicio	201800197	Servicio de Patrocinio Legal en materia penal a favor de Diego Alejandro Arrieta Elguera (DENUNCIA: 470-2018) (CASO: JOSE ABEL MORALES HUAPAYA)	24/10/2018	23/03/2023	11800.00	SOLES	1933-2021	20550205409	Estudio Muñoz S. Civil de R.L.
240	Ley N° 30225 Ley de Contrataciones del Estado	Excluido de la Norma de Contrataciones	-	Supuesto Excluido	C.I.I. N° 1009-2018- ONP	Servicio	201800198	Servicio de Patrocinio Legal en materia penal a favor de Diego Alejandro Arrieta Elguera (DENUNCIA: 338-2018) (CASO: OSCAR DARIO ARRUS OLIVERA)	24/10/2018	23/03/2023	11800.00	SOLES	8946-2022	20550205409	Estudio Muñoz S. Civil de R.L.
241	Ley N° 30225 Ley de Contrataciones del Estado	Excluido de la Norma de Contrataciones	-	Supuesto Excluido	C.I.I. N° 1038-2018- ONP	Servicio	201800200	Patrocinio legal en materia civil y/o constitucional con motivo de la demanda de Hábeas Data interpuesta por Emeli Marisol Betancur Navarro contra la ONP. Expediente N° 011251-2018-0-1801-JR-CI-02	27/10/2018	23/03/2023	3009.00	SOLES	9439-2019	20550205409	Estudio Muñoz S. Civil de R.L.
242	Ley N° 30225 Ley de Contrataciones del Estado	Excluido de la Norma de Contrataciones	-	Supuesto Excluido	C.I.I. N° 1062-2018- ONP	Servicio	201800206	Servicio de Patrocinio Legal en materia penal con motivo de la denuncia a interponer contra Roberto Alejandro Balarezo Navarro y los que resulten responsables	9/11/2018	23/03/2023	13500.00	SOLES	-	20304511983	Falcón, Daly & Otero S. Civil de R.L.
243	Ley N° 30225 Ley de Contrataciones del Estado	Excluido de la Norma de Contrataciones	-	Supuesto Excluido	C.I.I. N° 1079-2018- ONP	Servicio	201800210	Servicio de Patrocinio Legal en materia penal a favor de Diego Alejandro Arrieta Elguera y Nora Torres Valverde (DENUNCIA: 696-2018) (CASO: FÉLIX GARCÍA GALLEGOS)	13/11/2018	23/03/2023	17700.00	SOLES	-	20550205409	Estudio Muñoz S. Civil de R.L.
244	Ley N° 30225 Ley de Contrataciones del Estado	Excluido de la Norma de Contrataciones	-	Supuesto Excluido	C.I.I. N° 1101-2018- ONP	Servicio	201800212	Servicio de Patrocinio legal en materia civil y/o constitucional con motivo de la demanda de Hábeas Data interpuesta por Soledad Navarro Cornejo contra la ONP. Expediente N° 011248-2018-0-1801-JR-CI-02	21/11/2018	23/03/2023	3304.00	SOLES	14519-2019	20415721596	Estudio Rivera Ore S. Civil de R.L.

245	Ley N° 30225 Ley de Contrataciones del Estado	Excluido de la Norma de Contrataciones	-	Supuesto Excluido	C.I.I. N° 1103-2018- ONP	Servicio	201800213	Servicio de Patrocinio Legal en materia penal a favor de Martín Edgar Tovar Gutiérrez y la ONP. (DENUNCIA: 3632-2018) (CASO: CÉSAR AUGUSTO PÉREZ CHÁVEZ)	22/11/2018	23/03/2023	8260.00	SOLES	6939-2019	20498216545	Estudio Muñiz - Arequipa S. Civil de R.L.
246	Ley N° 30225 Ley de Contrataciones del Estado	Excluido de la Norma de Contrataciones	-	Supuesto Excluido	C.I.I. N° 1102-2018- ONP	Servicio	201800214	Servicio de Patrocinio Legal en materia penal con motivo de la denuncia a interponer contra el Ejecutor y Auxiliar Coactivo de la Gerencia Red Asistencial Arequipa de EESALUD (CASO: ALBINO MAMANI BAUTISTA y SUSANA PORTUGAL QUISPE)	22/11/2018	23/03/2023	6220.00	SOLES	-	20498216545	Estudio Muñiz - Arequipa S. Civil de R.L.
247	Ley N° 30225 Ley de Contrataciones del Estado	Excluido de la Norma de Contrataciones	-	Supuesto Excluido	C.I.I. N° 1099-2018- ONP	Servicio	201800216	Servicio de Patrocinio Legal en materia penal a favor de Nora Torres Valverde (DENUNCIA: 128-2018)	29/11/2018	23/03/2023	30000.00	SOLES	8276-2019	10099971253	Leonardo Fernando Calderón Valverde
248	Ley N° 30225 Ley de Contrataciones del Estado	Excluido de la Norma de Contrataciones	-	Supuesto Excluido	C.I.I. N° 1100-2018- ONP	Servicio	201800217	Servicio de Patrocinio Legal en materia penal a favor de Guillermo Santiago Martín Tejeda de Rivera (DENUNCIA: 128-2018)	29/11/2018	23/03/2023	30000.00	SOLES	8133-2019	10099971253	Leonardo Fernando Calderón Valverde
249	Ley N° 30225 Ley de Contrataciones del Estado	Excluido de la Norma de Contrataciones	-	Supuesto Excluido	C.I.I. N° 1124-2018- ONP	Servicio	201800218	Servicio de Patrocinio legal en materia civil a favor de Abel Eduardo Val Castillo. Exp. 00398-2018	28/11/2018	23/03/2023	16350.00	SOLES	14877-2018	10076148673	Félix José Jurado Hernández
250	Ley N° 30225 Ley de Contrataciones del Estado	Excluido de la Norma de Contrataciones	-	Supuesto Excluido	C.I.I. N° 1125-2018- ONP	Servicio	201800219	Servicio de Patrocinio legal en materia civil a favor de José Antonio Segura Arrivabente. Exp. 00398-2018	28/11/2018	23/03/2023	16350.00	SOLES	14878-2018	10076148673	Félix José Jurado Hernández
251	Ley N° 30225 Ley de Contrataciones del Estado	Excluido de la Norma de Contrataciones	-	Supuesto Excluido	C.I.I. N° 1126-2018- ONP	Servicio	201800220	Servicio de Patrocinio legal en materia civil a favor de Hermes Fernando Aguilar Cáceres. Exp. 00398-2018	28/11/2018	23/03/2023	16350.00	SOLES	14876-2018	10076148673	Félix José Jurado Hernández
252	Ley N° 30225 Ley de Contrataciones del Estado	Excluido de la Norma de Contrataciones	-	Supuesto Excluido	C.I.I. N° 1130-2018- ONP	Servicio	201800221	Servicio de Patrocinio legal en materia civil y/o constitucional con motivo de la demanda de Hábeas Data interpuesta por Soledad Navarro Cornejo contra la ONP. Expediente N° 03820-2018-0-1801-JR-CI-03	30/11/2018	23/03/2023	1534.00	SOLES	10062-2019	20304511983	Falcón, Daly & Otero S. Civil de R.L.
253	Ley N° 30225 Ley de Contrataciones del Estado	Excluido de la Norma de Contrataciones	-	Supuesto Excluido	C.I.I. N° 1131-2018- ONP	Servicio	201800222	Servicio de Patrocinio legal en materia civil y/o constitucional con motivo de la demanda de Hábeas Data interpuesta por Agustín Nuñez Ruiz contra la ONP. Expediente N° 12838-2018-0-1801-JR-CI-02	30/11/2018	23/03/2023	2360.00	SOLES	4649-2022	20304511983	Falcón, Daly & Otero S. Civil de R.L.
254	Ley N° 30225 Ley de Contrataciones del Estado	Excluido de la Norma de Contrataciones	-	Supuesto Excluido	C.I.I. N° 1145-2018- ONP	Servicio	201800223	Servicio de Patrocinio Legal en materia penal a favor de la ONP (DENUNCIA: 575-2018) (CASO: TEODORO OSTOS VILLACORTA)	30/11/2018	23/03/2023	6490.00	SOLES	7154-2021	20304511983	Falcón, Daly & Otero S. Civil de R.L.
255	Ley N° 30225 Ley de Contrataciones del Estado	Excluido de la Norma de Contrataciones	-	Supuesto Excluido	C.I.I. N° 1146-2018- ONP	Servicio	201800224	Servicio de Patrocinio Legal en materia penal a favor de la ONP (DENUNCIA: 482-2018) (CASO: SALUSTIANO MALAVER ABANTO)	30/11/2018	23/03/2023	11800.00	SOLES	1789-2019	20304511983	Falcón, Daly & Otero S. Civil de R.L.
256	Ley N° 30225 Ley de Contrataciones del Estado	Excluido de la Norma de Contrataciones	-	Supuesto Excluido	C.I.I. N° 1149-2018- ONP	Servicio	201800230	Servicio de Patrocinio Legal en materia penal a favor de Diego Alejandro Arieta Elguera y Nora Torres Valverde (DENUNCIA: 726-2018) (CASO: MÁXIMO FERNANDEZ CUSI)	11/12/2018	23/03/2023	17700.00	SOLES	8947-2022	20550205409	Estudio Muñiz S. Civil de R.L.
257	Ley N° 30225 Ley de Contrataciones del Estado	Excluido de la Norma de Contrataciones	-	Supuesto Excluido	C.I.I. N° 1168-2018- ONP	Servicio	201800231	Servicio de Patrocinio Legal en materia civil y/o constitucional con motivo de la demanda de Hábeas Data interpuesta por Jonathan Peter Rojas Huahumullo. Expediente N° 11262-2018-0-1801-JR-CI-01	13/12/2018	23/03/2023	2360.00	SOLES	1643-2020	20550205409	Estudio Muñiz S. Civil de R.L.
258	Ley N° 30225 Ley de Contrataciones del Estado	Excluido de la Norma de Contrataciones	-	Supuesto Excluido	C.I.I. N° 1153-2018- ONP	Servicio	201800238	Servicio de Patrocinio Legal en materia penal a favor de la ONP (DENUNCIA N° 538-2018) (CASO: SUCESIÓN PROCESAL BENAVIDES PÉREZ JOSE)	15/12/2018	23/03/2023	4248.00	SOLES	5603-2019	20415721596	Estudio Rivera Ore S. Civil de R.L.

259	Ley N° 30225 Ley de Contrataciones del Estado	Excluido de la Norma de Contrataciones	-	Supuesto Excluido	C.I.I. N° 1211-2018- ONP	Servicio	201800239	Servicio de Patrocinio Legal en materia penal a favor de la ONP (DENUNCIA N° 689-2017) (CASO: SUCESIÓN NICOLÁS SEGUNDO BAZÁN RUCOBA)	15/12/2018	23/03/2023	4248.00	SOLES	4648-2022	20415721596	Estudio Rivera Ore S. Civil de R.L.
260	Ley N° 30225 Ley de Contrataciones del Estado	Excluido de la Norma de Contrataciones	-	Supuesto Excluido	C.I.I. N° 1129-2018- ONP	Servicio	201800229	Servicio de Patrocinio Legal en defensa de la ONP, en la denuncia penal interpuesta por UIF de la SBS, denuncia 65-2017 de la 2° Fiscalía Supraprovincial Corporativa Especializada en Delitos de Lavado de Activos y Pérdida de Dominio. (CASO: HERNAN MANUEL COSTA ALVA - ENAPU)	18/12/2018	23/03/2023	33200.00	SOLES	-	20512300198	A. García Calderón & Abogados S. Civil de R.L.
261	Ley N° 30225 Ley de Contrataciones del Estado	Excluido de la Norma de Contrataciones	-	Supuesto Excluido	C.I.I. N° 1186-2018- ONP	Servicio	201800243	Servicio de Patrocinio Legal en materia laboral con motivo del proceso judicial iniciado por Eduardo Cabrera Reyes sobre pago de beneficios sociales	18/12/2018	23/03/2023	18500.00	SOLES	12557-2018	20514243361	Javier Dolorier Torres Abogados E.I.R.L
262	Ley N° 30225 Ley de Contrataciones del Estado	Excluido de la Norma de Contrataciones	-	Supuesto Excluido	C.I.I. N° 1188-2018- ONP	Servicio	201800247	Servicio de Patrocinio Legal en materia penal hasta la etapa fiscal a favor de Nathaly Gertrudis Espinoza Ascencio. (DENUNCIA N° 128-2018)	18/12/2018	23/03/2023	32000.00	SOLES	939-2018	20346525895	Estudio Linares Abogados S. Civil de R.L.
263	Ley N° 30225 Ley de Contrataciones del Estado	Excluido de la Norma de Contrataciones	-	Supuesto Excluido	C.I.I. N° 1187-2018- ONP	Servicio	201800246	Servicio de Patrocinio Legal en materia penal hasta la etapa fiscal a favor de Jorge Enrique Gibbons Ventura. (DENUNCIA N° 128-2018)	19/12/2018	23/03/2023	32000.00	SOLES	938-2018	20346525895	Estudio Linares Abogados S. Civil de R.L.
264	Ley N° 30225 Ley de Contrataciones del Estado	Excluido de la Norma de Contrataciones	-	Supuesto Excluido	C.I.I. N° 1241-2018- ONP	Servicio	201800248	Servicio de Patrocinio Legal en materia penal a favor de la ONP. (DENUNCIA N° 861-2018) (CASO: BONNIE LUISA ALVARADO DURAND)	27/12/2018	23/03/2023	4248.00	SOLES	7170-2018	20415721596	Estudio Rivera Ore S. Civil de R.L.
265	Ley N° 30225 Ley de Contrataciones del Estado	Excluido de la Norma de Contrataciones	-	Supuesto Excluido	C.I.I. N° 1240-2018- ONP	Servicio	201800251	Servicio de Patrocinio Legal en materia de arbitraje iniciado PB Milagro S.A.C contra la ONP, derivado del contrato de suministro de agua purificada AS 0019-2016.	27/12/2018	23/03/2023	21000.00	SOLES	-	20111434311	Laos, Aguilar, Limas & Asociados Abogados SCRL
266	Ley N° 30225 Ley de Contrataciones del Estado	Excluido de la Norma de Contrataciones	-	Supuesto Excluido	C.I.I. N° 1239-2018- ONP	Servicio	201800252	Servicio de Patrocinio Legal en materia penal con motivo de la denuncia a interponer contra Rubén Mucha Orihuela.	29/12/2018	23/03/2023	11800.00	SOLES	12471-2018	20550205409	Estudio Muñoz S. Civil de R.L.
267	Ley N° 30225 Ley de Contrataciones del Estado	Excluido de la Norma de Contrataciones	-	Supuesto Excluido	C.I.I. N° 1242-2018- ONP	Servicio	201800253	Servicio de Patrocinio Legal en materia penal a favor de la ONP (DENUNCIA: 630-2018) (CASO: YSAAC ORE YZQUIERDO)	29/12/2018	23/03/2023	6490.00	SOLES	3435-2018	20304511983	Falcón, Daly & Otero S. Civil de R.L.
268	Ley N° 30225 Ley de Contrataciones del Estado	Excluido de la Norma de Contrataciones	-	Supuesto Excluido	C.I.I. N° 1249-2018- ONP	Servicio	201800256	Servicio de Patrocinio Legal en materia penal a favor de Diego Alejandro Arrieta Elguera y Helda Carrión Velásquez. (DENUNCIA N° 768-2018) (CASO: Alejandro Romero Calero)	29/12/2018	23/03/2023	17700.00	SOLES	10752-2018	20550205409	Estudio Muñoz S. Civil de R.L.
269	Ley N° 30225 Ley de Contrataciones del Estado	Excluido de la Norma de Contrataciones	-	Supuesto Excluido	C.I.I. N° 1250-2018- ONP	Servicio	201800257	Servicio de Patrocinio Legal en materia penal a favor de Diego Alejandro Arrieta Elguera y Martín Edgar Tovar Gutierrez. (DENUNCIA N° 363-2018) (CASO: MIRTHA ROSARIO BOBADILLA ORE)	29/12/2018	23/03/2023	17700.00	SOLES	2549-2018	20550205409	Estudio Muñoz S. Civil de R.L.
270	Ley N° 30225 Ley de Contrataciones del Estado	Excluido de la Norma de Contrataciones	-	Supuesto Excluido	C.I.I. N° 1246-2018- ONP	Servicio	201800258	Servicio de Patrocinio Legal en materia penal a favor de Carla Patricia Sandoval Reyes. (DENUNCIA N° 494-2018) (CASO: CLODOALDO AGATÓN TORRES CERRÓN)	29/12/2018	23/03/2023	6500.00	SOLES	4283	20512300198	A. García Calderón & Abogados S. Civil de R.L.
271	Ley N° 30225 Ley de Contrataciones del Estado	Excluido de la Norma de Contrataciones	-	Supuesto Excluido	C.I.I. N° 1248-2018- ONP	Servicio	201800259	Servicio de Patrocinio legal en materia civil y/o constitucional con motivo de la demanda de Hábeas Data interpuesta por Eusebio Ayala Damián contra la ONP. Expediente N° 00766-2018-0-2001-JR-CI-04	29/12/2018	23/03/2023	2180.00	SOLES	NO	20438531981	Tuesta & Sedano Abogados S. Civil de R.L.
272	Ley N° 30225 Ley de Contrataciones del Estado	Excluido de la Norma de Contrataciones	-	Supuesto Excluido	C.I.I. N° 1251-2018- ONP	Servicio	201800263	Servicio de Patrocinio Legal en materia civil y/o constitucional con motivo de la demanda de Hábeas Data interpuesta por Huahumullo Mamani Vilma Amabilia contra la ONP (EXP. N° 11260-2018)	1/01/2019	23/03/2023	2360.00	SOLES	9444-2018	20550205409	Estudio Muñoz S. Civil de R.L.

273	Ley N° 30225 Ley de Contrataciones del Estado	Excluido de la Norma de Contrataciones	-	Supuesto Excluido	C.I.I N° 1252-2018- ONP	Servicio	201800264	Servicio de Patrocinio Legal en materia civil y/o constitucional con motivo de la demanda de Hábeas Data interpuesta por Piter Pablo Rojas Pachao contra la ONP (EXP. N° 11239-2018)	1/01/2019	23/03/2023	2360.00	SOLES	14805-2018	20550205409	Estudio Muñiz S. Civil de R.L.
274	Ley N° 30225 Ley de Contrataciones del Estado	Excluido de la Norma de Contrataciones	-	Supuesto Excluido	C.I.I N° 1254-2018- ONP	Servicio	201800265	Servicio de Patrocinio Legal en materia civil y/o constitucional con motivo de la demanda de Hábeas Data interpuesta por Dionisia Coaquira Ccuno contra la ONP (EXP. N° 17524-2018)	1/01/2019	23/03/2023	2360.00	SOLES	11081-2018	20550205409	Estudio Muñiz S. Civil de R.L.
275	Ley N° 30225 Ley de Contrataciones del Estado	Excluido de la Norma de Contrataciones	-	Supuesto Excluido	C.I.I. N° 1253-2018- ONP	Servicio	201900002	Servicio de Patrocinio Legal en materia civil y/o constitucional con motivo de la demanda de Hábeas Data interpuesta por Soledad Betancur Navarro contrat la ONP (EXP. N° 11256-2018)	16/01/2019	21/09/2023	2360.00	SOLES	14455-2018	20101112773	Estudio Sparrow Abogados S. Civil de R.L.
276	Ley N° 30225 Ley de Contrataciones del Estado	Excluido de la Norma de Contrataciones	-	Supuesto Excluido	C.I.I. N° 0180-2019- ONP	Servicio	201900007	Servicio de Patrocinio legal en materia penal a favor de Helda Elizabeth Carrón Velasquez (DENUNCIA N° 65-2017)(2° Fiscalía Supraprovincial Especializada en Lavado de Activos y Pérdida de Dominio-CUARTO DESPACHO)	7/02/2019	21/09/2023	5800.00	SOLES	5588-2019	10074969556	Pedro William Espadín Ventocilla
277	Ley N° 30225 Ley de Contrataciones del Estado	Excluido de la Norma de Contrataciones	-	Supuesto Excluido	C.I.I. N° 0189-2019- ONP	Servicio	201900008	Servicio de Patrocinio legal en materia penal a favor de Mario Enrique Zapater Llosa (DENUNCIA N° 65-2017)(2° Fiscalía Supraprovincial Especializada en Lavado de Activos y Pérdida de Dominio-CUARTO DESPACHO)	7/02/2019	21/09/2023	5800.00	SOLES	5587-2019	10074969556	Pedro William Espadín Ventocilla
278	Ley N° 30225 Ley de Contrataciones del Estado	Excluido de la Norma de Contrataciones	-	Supuesto Excluido	C.I.I. N° 0190-2019- ONP	Servicio	201900009	Servicio de Patrocinio legal en materia penal a favor de Rider Gonzales Félix (DENUNCIA N° 65-2017)(2° Fiscalía Supraprovincial Especializada en Lavado de Activos y Pérdida de Dominio-CUARTO DESPACHO)	7/02/2019	21/09/2023	5800.00	SOLES	11331-2019	10074969556	Pedro William Espadín Ventocilla
279	Ley N° 30225 Ley de Contrataciones del Estado	Excluido de la Norma de Contrataciones	-	Supuesto Excluido	C.I.I. N° 0240-2019- ONP	Servicio	201900011	Servicio de patrocinio legal en materia penal con motivo de la denuncia a interponer contra el Banco Interbank y los que resulten responsables	15/02/2019	21/09/2023	32960.00	SOLES	-	20512300198	A. García Calderón & Abogados S. Civil de R.L.
280	Ley N° 30225 Ley de Contrataciones del Estado	Excluido de la Norma de Contrataciones	-	Supuesto Excluido	C.I.I. N° 0234-2019- ONP	Servicio	201900014	Servicio de Patrocinio legal en materia penal a favor de Diego Arrieta, Miluska Gil, Enrique Mindreau y Jorge Gibbons (DENUNCIA N° 670-2018)(CASO: VICTOR ROJAS DIAZ)	19/02/2019	21/09/2023	33040.00	SOLES	-	20550205409	Estudio Muñiz S. Civil de R.L.
281	Ley N° 30225 Ley de Contrataciones del Estado	Excluido de la Norma de Contrataciones	-	Supuesto Excluido	C.I.I. N° 0267-2019- ONP	Servicio	201900015	Servicio de Patrocinio legal en materia penal a favor de Diego Arrieta (DENUNCIA N° 1122-2018)(CASO: PRIETO CARREÑO, MARCELINO)	19/02/2019	21/09/2023	14160.00	SOLES	11815-2019	20550205409	Estudio Muñiz S. Civil de R.L.
282	Ley N° 30225 Ley de Contrataciones del Estado	Excluido de la Norma de Contrataciones	-	Supuesto Excluido	C.I.I. N° 0272-2019- ONP	Servicio	201900016	Servicio de Patrocinio Legal en materia penal a favor de Diego Arrieta Eiguera (DENUNCIA N° 5569-2018)(CASO: EPIFANIO VIGO VERA)	19/02/2019	21/09/2023	9440.00	SOLES	-	20397795013	Estudio Muñiz - Trujillo S. Civil de R.L.
283	Ley N° 30225 Ley de Contrataciones del Estado	Excluido de la Norma de Contrataciones	-	Supuesto Excluido	C.I.I. N° 0300-2019- ONP	Servicio	201900013	Servicio de Patrocinio legal en el caso de recupero de pago indebido de Seguro SCTR Contra la aseguradora Rimac Seguros y Reaseguros y otros que resulten responsables	20/02/2019	21/09/2023	19800.00	SOLES	3556-2019	10256751122	Pedro Eduardo Richter Valdivia
284	Ley N° 30225 Ley de Contrataciones del Estado	Excluido de la Norma de Contrataciones	-	Supuesto Excluido	C.I.I. N° 0256-2019- ONP	Servicio	201900017	Servicio de patrocinio legal en materia penal a favor de la ONP (DENUNCIA N° 1122-2018)(CASO: CARRANZA MENDOZA, JESÚS)	20/02/2019	21/09/2023	4100.00	SOLES	2587-2019	20304511983	Falcón, Daly & Otero S. Civil de R.L.
285	Ley N° 30225 Ley de Contrataciones del Estado	Excluido de la Norma de Contrataciones	-	Supuesto Excluido	C.I.I. N° 0273-2019- ONP	Servicio	201900021	Servicio de patrocinio legal en materia civil y/o constitucional a con motivo de la demanda de Hábeas Data interpuesta por Susy Betancur Navarro	21/02/2019	21/09/2023	2832.00	SOLES	-	20512300198	Estudio Muñiz S. Civil de R.L.
286	Ley N° 30225 Ley de Contrataciones del Estado	Excluido de la Norma de Contrataciones	-	Supuesto Excluido	C.I.I. N° 0252-2019- ONP	Servicio	201900023	Servicio de Patrocinio legal en materia penal a favor de Carlos Alfaro Venegas en agravio del Estado (DENUNCIA N° 96-2018)	22/02/2019	21/09/2023	12100.00	SOLES	-	20512300198	Félix Enrique Encina Quispe

287	Ley N° 30225 Ley de Contrataciones del Estado	Excluido de la Norma de Contrataciones	-	Supuesto Excluido	C.I.I. N° 0277-2019- ONP	Servicio	201900026	Servicio de Patrocinio Legal en materia civil y constitucional con motivo de la demanda de Hábeas Data interpuesta por Emeli Betancur Navarro (EXP. 18969-2018-0-1801-JR-CI-09)	22/02/2019	21/09/2023	2950.00	SOLES	4385-2019	20512300198	Estudio Muñiz S. Civil de R.L.
288	Ley N° 30225 Ley de Contrataciones del Estado	Excluido de la Norma de Contrataciones	-	Supuesto Excluido	C.I.I. N° 0279-2019- ONP	Servicio	201900027	Servicio de Patrocinio Legal en materia civil y/o constitucional con motivo de la demanda de Hábeas Data interpuesta por Jonathan Petr Rojas Huamamullo contra la ONP (EXP. 16888-2018-0-1801-JR-CI-03)	22/02/2019	21/09/2023	3009.00	SOLES	-	20304511983	Estudio Muñiz S. Civil de R.L.
289	Ley N° 30225 Ley de Contrataciones del Estado	Excluido de la Norma de Contrataciones	-	Supuesto Excluido	C.I.I. N° 0293-2019- ONP	Servicio	201900032	Servicio de Patrocinio Legal en materia penal a favor de Carla Patricia Sandoval Reyes (DENUNCIA N° 2269-2018)(FISCALIA PROVINCIAL PENAL CORPORATIVA DE ILO)	23/02/2019	21/09/2023	11800.00	SOLES	-	20514238791	Estudio Muñiz - Arequipa S. Civil de R.L.
290	Ley N° 30225 Ley de Contrataciones del Estado	Excluido de la Norma de Contrataciones	-	Supuesto Excluido	C.I.I. N° 0296-2019- ONP	Servicio	201900033	Servicio de Patrocinio legal en materia penal a favor de los que resulten responsables de la ONP(DENUNCIA N° 981-2018)(33°FISCALIA PROVINCIAL PENAL DE LIMA)	23/02/2019	21/09/2023	4012.00	SOLES	-	20111434311	Estudio Muñiz S. Civil de R.L.
291	Ley N° 30225 Ley de Contrataciones del Estado	Excluido de la Norma de Contrataciones	-	Supuesto Excluido	C.I.I. N° 0295-2019- ONP	Servicio	201900034	Servicio de Patrocinio legal en materia penal a favor de Diego Alejandro Arrieta Elguera (DENUNCIA N° 1194-2018)(03°FISCALIA PROVINCIAL PENAL DE LIMA)	23/02/2019	21/09/2023	14160.00	SOLES	-	20498216545	Estudio Muñiz S. Civil de R.L.
292	Ley N° 30225 Ley de Contrataciones del Estado	Excluido de la Norma de Contrataciones	-	Supuesto Excluido	C.I.I. N° 0297-2019- ONP	Servicio	201900036	Servicio de Patrocinio Legal en materia penal a favor de Nora Elida Torres Valverde (DENUNCIA N°65-2017)(2°FISCALIA SUPRAPROVINCIAL ESPECIALIZADA EN LAVADO DE ACTIVOS Y PERDIDA DE DOMINIO-CUARTO DESPACHO)	24/02/2019	21/09/2023	5800.00	SOLES	3230-2020	20550205409	Pedro William Espadín Ventocilla
293	Ley N° 30225 Ley de Contrataciones del Estado	Excluido de la Norma de Contrataciones	-	Supuesto Excluido	C.I.I. N° 0318-2019- ONP	Servicio	201900039	Servicio de Patrocinio legal en materia penal con motivo de la denuncia a interponer contra José Falconi Garcia, César Aserijo Jimenez.	1/03/2019	21/09/2023	12000.00	SOLES	607-2020	20550205409	Estudio Jurídico Delgado Asociados S.A.C.
294	Ley N° 30225 Ley de Contrataciones del Estado	Excluido de la Norma de Contrataciones	-	Supuesto Excluido	C.I.I. N° 0524-2019- ONP	Servicio	2019000041	Servicio de patrocinio legal en materia penal a favor de la ONP (DENUNCIA N° 313-2018)(FISCALIA PROVINCIAL PENAL DE LIMA)	1/03/2019	21/09/2023	5900.00	SOLES	9443-2019	20550205409	Estudio Tuesta & Sedano Abogados S. Civil de R.L.
295	Ley N° 30225 Ley de Contrataciones del Estado	Excluido de la Norma de Contrataciones	-	Supuesto Excluido	C.I.I. N° 0282-2019- ONP	Servicio	2019000042	Servicio de patrocinio legal en materia civil y/o constitucional con motivo de la demanda de HABEAS DATA interpuesta por SAMUEL RIVERO ASNTOYO CONTRA LA ONP (EXP. 02319-2018-0-1706-JR-CI-01)	1/03/2019	21/09/2023	2180.00	SOLES	6971-2022	20550205409	Estudio Tuesta & Sedano Abogados S. Civil de R.L.
296	Ley N° 30225 Ley de Contrataciones del Estado	Excluido de la Norma de Contrataciones	-	Supuesto Excluido	C.I.I. N° 0281-2019- ONP	Servicio	2019000043	Servicio de patrocinio legal en materia civil y/o constitucional con motivo de la demanda de HABEAS DATA interpuesta por JOSE DOMINGO REANO ESPINOZA CONTRA LA ONP (EXP. 02674-2018-0-1706-JR-CI-05)	1/03/2019	21/09/2023	2180.00	SOLES	11811-2021	20550205409	Estudio Tuesta & Sedano Abogados S. Civil de R.L.
297	Ley N° 30225 Ley de Contrataciones del Estado	Excluido de la Norma de Contrataciones	-	Supuesto Excluido	C.I.I. N° 0319-2019- ONP	Servicio	2019000044	Servicio de patrocinio legal en materia civil y/o constitucional con motivo de la demanda de HABEAS DATA interpuesta por RAMON EDUARDO MARTIN CELI SOTO CONTRA LA ONP (EXP N° 02136-2018-0-2001-JR-CI-04)	5/03/2019	21/09/2023	1770.00	SOLES	ANULADO	20550205409	Estudio Laos, Aguilar, Limas & Asociados
298	Ley N° 30225 Ley de Contrataciones del Estado	Excluido de la Norma de Contrataciones	-	Supuesto Excluido	C.I.I. N° 0331-2019- ONP	Servicio	2019000045	Servicio de patrocinio legal en materia penal a favor de Miluska Gil y Jorge Gibbons (DENUNCIA N° 1209-2018)(36° FISCALIA PROVINCIAL PENAL DE LIMA)	6/03/2019	21/09/2023	17700.00	SOLES	11813-2021	20550205409	Estudio Muñiz S. Civil de R.L.
299	Ley N° 30225 Ley de Contrataciones del Estado	Excluido de la Norma de Contrataciones	-	Supuesto Excluido	C.I.I. N° 0332-2019- ONP	Servicio	2019000046	Servicio de Patrocinio Legal en materia penal a favor de la ONP (DENUNCIA N° 7073-2018)(03° FISCALIA PROVINCIAL PENAL CORPORATIVA DE CHICLAYO).	7/03/2019	21/09/2023	5900.00	SOLES	12967-2019	20550205409	Estudio Tuesta & Sedano Abogados S. Civil de R.L.
300	Ley N° 30225 Ley de Contrataciones del Estado	Excluido de la Norma de Contrataciones	-	Supuesto Excluido	C.I.I. N° 0353-2019- ONP	Servicio	2019000047	Servicio de Patrocinio Legal en materia penal a favor de la ONP (DENUNCIA N° 240-2019)(02° FISCALIA PROVINCIAL PENAL CORPORATIVA DE CHICLAYO).	12/03/2019	21/09/2023	5900.00	SOLES	11301-2019	20498216545	Estudio Falcón, Daly & Otero S.C.R.L. (Antes Daly, Falcón & Otero)

301	Ley N° 30225 Ley de Contrataciones del Estado	Excluido de la Norma de Contrataciones	-	Supuesto Excluido	C.I.I. N° 0375-2019- ONP	Servicio	2019000049	Servicio de patrocinio legal en materia penal a favor de Carla Patricia Sandoval Reyes (denuncia N° 7794-2018)(01ªFiscalía Provincial Penal corporativa de Trujillo)	14/03/2019	21/09/2023	6500.00	SOLES	11279-2019	20498216545	A. García Calderón & Abogados S. Civil de R.L.
302	Ley N° 30225 Ley de Contrataciones del Estado	Excluido de la Norma de Contrataciones	-	Supuesto Excluido	C.I.I. N° 0422-2019- ONP	Servicio	2019000052	Servicio de patrocinio legal en materia penal a favor de Diego Alejandro Arrieta Elguera, Helda Elizabeth Carrión Velásquez y Nora Elida Torres Velarde (denuncia n° 46-2019) (1ª Fiscalía Provincial Penal Corporativa de Arequipa)	27/03/2019	27/03/2022	12390.00	SOLES	-	20101056091	Estudio Muñoz-Arequipa S. Civil de R.L.
303	Ley N° 30225 Ley de Contrataciones del Estado	Excluido de la Norma de Contrataciones	-	Supuesto Excluido	C.I.I. N° 0419-2019- ONP	Servicio	2019000053	Servicio de patrocinio legal en materia penal a favor de Carlos Miguel Puma Pomadera (denuncia N° 1356-2015)(01ªFiscalía Provincial Penal corporativa de Ica)	27/03/2019	21/09/2023	7500.00	SOLES	5590-2019	20438531981	A. García Calderón & Abogados S. Civil de R.L.
304	Ley N° 30225 Ley de Contrataciones del Estado	Excluido de la Norma de Contrataciones	-	Supuesto Excluido	C.I.I. N° 0420-2019- ONP	Servicio	2019000054	Servicio de patrocinio legal en materia penal a favor de Carlos Miguel Puma Pomadera y Enrique Mindreau Zelasco (denuncia N° 11209-2018)(36ª Fiscalía Provincial Penal de Lima)	27/03/2019	21/09/2023	8500.00	SOLES	-	20438531981	A. García Calderón & Abogados S. Civil de R.L.
305	Ley N° 30225 Ley de Contrataciones del Estado	Excluido de la Norma de Contrataciones	-	Supuesto Excluido	C.I.I. N° 0452-2019- ONP	Servicio	2019000056	Servicio de Patrocinio legal en materia penal a favor de Martin edgar Tovar Gutiérrez (denuncia N° 8712-2018) (3 Fiscalía Provincial Penal Corporativa de Trujillo)	3/04/2019	21/09/2023	5900.00	SOLES	-	20438531981	Estudio Tuesta & Sedano Abogados S. Civil de R.L.
306	Ley N° 30225 Ley de Contrataciones del Estado	Excluido de la Norma de Contrataciones	-	Supuesto Excluido	C.I.I. N° 0463-2019- ONP	Servicio	2019000058	Servicio de patrocinio legal en materia penal a favor de Diego Alejandro Arrieta Egüera (Denuncia N° 1198-2018)(23ª Fiscalía Provincial Penal de Lima)	9/04/2019	21/09/2023	14160.00	SOLES	-	20438531981	Estudio Muñoz S. Civil de R.L.
307	Ley N° 30225 Ley de Contrataciones del Estado	Excluido de la Norma de Contrataciones	-	Supuesto Excluido	C.I.I. N° 0385-2019- ONP	Servicio	2019000059	Servicio de patrocinio legal en materia Civil y/o Constitucional con motivo de la demanda de Hábeas Data interpuesta por Ramón Saes Condor contra la ONP (EXP. 15475-2018-0-1801-JR-CI-01)	11/04/2019	21/09/2023	3186.00	SOLES	8255-2019	20438531981	Estudio Rubio Leguía Normand y Asociados S.Civil de R.L.
308	Ley N° 30225 Ley de Contrataciones del Estado	Excluido de la Norma de Contrataciones	-	Supuesto Excluido	C.I.I. N° 0488-2019- ONP	Servicio	2019000060	Servicio de patrocinio legal en materia Penal a favor Diego Alejandro Arrieta Elguera (denuncia N° 13929-2018)(3ª Fiscalía Provincial Penal Corporativa de Arequipa)	15/04/2019	21/09/2023	8260.00	SOLES	15887-2019	10215374594	Estudio Muñoz-Arequipa S. Civil de R.L.
309	Ley N° 30225 Ley de Contrataciones del Estado	Excluido de la Norma de Contrataciones	-	Supuesto Excluido	C.I.I. N° 0501-2019- ONP	Servicio	2019000063	Servicio de patrocinio legal en materia Civil y/o Constitucional con motivo de la demanda de Hábeas Data interpuesta por Jhoni Damian Revollo Carrasco contra la ONP (EXP. 01083-2019-0-1801-JR-DC-06)	25/04/2019	21/09/2023	2806.00	SOLES	5586-2019	10074969556	Estudio Muñoz S. Civil de R.L.
310	Ley N° 30225 Ley de Contrataciones del Estado	Excluido de la Norma de Contrataciones	-	Supuesto Excluido	C.I.I. N° 0502-2019- ONP	Servicio	2019000064	Servicio de Patrocinio legal en materia Civil y/o Cosntitucional con motivo de la demanda de Hábeas Data interpuesta por Juan Carlos Huahumullo Mamani contra la ONP (EXP. 00952-2019-0-1801-JR-DC-11)	25/04/2019	21/09/2023	2806.00	SOLES	-	20550205409	Estudio Muñoz S. Civil de R.L.
311	Ley N° 30225 Ley de Contrataciones del Estado	Excluido de la Norma de Contrataciones	-	Supuesto Excluido	C.I.I. N° 0503-2019- ONP	Servicio	2019000065	Servicio de Patrocinio legal en materia Civil y/o Cosntitucional con motivo de la demanda de Hábeas Data interpuesta por Maximiliano Vega Corrales Contra la ONP (EXP. 00197-2019-0-1301-JR-CI-02)	25/04/2019	21/09/2023	2806.00	SOLES	-	20550205409	Estudio Muñoz S. Civil de R.L.
312	Ley N° 30225 Ley de Contrataciones del Estado	Excluido de la Norma de Contrataciones	-	Supuesto Excluido	C.I.I. N° 0504-2019- ONP	Servicio	2019000066	Servicio de Patrocinio legal en materia Civil y/o Cosntitucional con motivo de la demanda de Hábeas Data interpuesta por Rosario Beatriz Linares Carrera contra la ONP (EXP. 00944-2019-0-1801-JR-DC-011)	25/04/2019	21/09/2023	2832.00	SOLES	7158-2021	20550205409	Estudio Muñoz S. Civil de R.L.
313	Ley N° 30225 Ley de Contrataciones del Estado	Excluido de la Norma de Contrataciones	-	Supuesto Excluido	C.I.I. N° 0505-2019- ONP	Servicio	2019000067	Servicio de Patrocinio legal en materia Civil y/o Cosntitucional con motivo de la demanda de Hábeas Data interpuesta por Rosario Beatriz Linares Carrera contra la ONP (EXP. 00946-2019-0-1801-JR-DC-011)	25/04/2019	21/09/2023	2832.00	SOLES	12479-2020	20550205409	Estudio Muñoz S. Civil de R.L.
314	Ley N° 30225 Ley de Contrataciones del Estado	Excluido de la Norma de Contrataciones	-	Supuesto Excluido	C.I.I. N° 0506-2019- ONP	Servicio	2019000068	Servicio de Patrocinio legal en materia Civil y/o Cosntitucional con motivo de la demanda de Hábeas Data interpuesta por Emeli Marisol Betancur Navarro contra la ONP (EXP. 13406-2019-0-1801-CI-01)	25/04/2019	21/09/2023	2806.00	SOLES	7265-2021	20550205409	Estudio Muñoz S. Civil de R.L.

315	Ley N° 30225 Ley de Contrataciones del Estado	Excluido de la Norma de Contrataciones	-	Supuesto Excluido	C.I.I. N° 0507-2019- ONP	Servicio	2019000069	Servicio de Patrocinio legal en materia Civil y/o Cosntitucional con motivo de la demanda de Hábeas Data interpuesta por Rosario Beatriz Linares Carrera contrala ONP (EXP. O0938-2019-0-1801-JR-DC-11)	25/04/2019	21/09/2023	2806.00	SOLES	1626-2022	20550205409	Estudio Muñiz S. Civil de R.L.
316	Ley N° 30225 Ley de Contrataciones del Estado	Excluido de la Norma de Contrataciones	-	Supuesto Excluido	C.I.I. N° 0600-2019- ONP	Servicio	2019000072	Servicio de patrocinio legal en materia penal a favor de Diego Alejandro Arrieta Elguera y Lili Shella Gomez Cabrera (Denuncia N° 65-2019)(42° Fiscalía Provincial Penal de Lima)	30/04/2019	21/09/2023	14160.00	SOLES	14451-2019	20550205409	Estudio Muñiz S. Civil de R.L.
317	Ley N° 30225 Ley de Contrataciones del Estado	Excluido de la Norma de Contrataciones	-	Supuesto Excluido	C.I.I. N° 0599-2019- ONP	Servicio	2019000073	Servicio de patrocinio legal en materia Civil y/o Constitucional con motivo de la demanda de Hábeas Data interpuesta por Rosario Beatriz Linares Cabrera contra la ONP (EXP. 01306-2019-0-1801-JR-DC-03)	2/05/2019	21/09/2023	2596.00	SOLES	10659-2022	20550205409	Estudio Muñiz S. Civil de R.L.
318	Ley N° 30225 Ley de Contrataciones del Estado	Excluido de la Norma de Contrataciones	-	Supuesto Excluido	C.I.I. N° 0604-2019- ONP	Servicio	2019000074	Servicio de patrocinio legal en materia penal a favor de Diego Alejandro Arrieta Elguera y Jorge Enrique Gibbons Ventura (Denuncia N° 1084-2018)(11° Fiscalía Provincial Penal de Lima)	2/05/2019	21/09/2023	17700.00	SOLES	14513-2019	20550205409	Estudio Muñiz S. Civil de R.L.
319	Ley N° 30225 Ley de Contrataciones del Estado	Excluido de la Norma de Contrataciones	-	Supuesto Excluido	C.I.I N° 0601-2019- ONP	Servicio	2019000076	Servicio de patrocinio legal en materia Civil y/o Constitucional co motivo de la demanda de Hábeas Data interpuesta por Piter Pablo Rojas Pachao contra la ONP (EXP. 13408-2019-0-1801-JR-CI-01)	4/05/2019	21/09/2023	2832.00	SOLES	14515-2019	20550205409	Palacios & Torrejon Abogados S.C.R.L.
320	Ley N° 30225 Ley de Contrataciones del Estado	Excluido de la Norma de Contrataciones	-	Supuesto Excluido	C.I.I. N° 0575-2019- ONP	Servicio	2019000077	Servicio de patrocinio legal en materia Civil y/o Constitucional co motivo de la demanda de Hábeas Data interpuesta por Felix Huamani Mendoza contra la ONP (EXP. 00748-2019-0-1801-JR-DC-06)	4/05/2019	21/09/2023	2832.00	SOLES	14984-2022	20550205409	Palacios & Torrejon Abogados S.C.R.L.
321	Ley N° 30225 Ley de Contrataciones del Estado	Excluido de la Norma de Contrataciones	-	Supuesto Excluido	C.I.I N° 0574-2019- ONP	Servicio	2019000078	Servicio de patrocinio legal en materia Civil y/o Constitucional co motivo de la demanda de Hábeas Data interpuesta por Felix Huamani Mendoza contra la ONP (EXP. 01197-2019-0-1801-JR-DC-10)	4/05/2019	21/09/2023	2832.00	SOLES	611-2020	20550205409	Palacios & Torrejon Abogados S.C.R.L.
322	Ley N° 30225 Ley de Contrataciones del Estado	Excluido de la Norma de Contrataciones	-	Supuesto Excluido	C.I.I N° 0613-2019- ONP	Servicio	2019000081	Servicio de patrocinio legal en materia Civil y/o Constitucional co motivo de la demanda de Hábeas Data interpuesta por Juan Carlos Huahumullo Mamani contra la ONP (EXP. 00754-2019-0-1801-JR-DC-01)	4/05/2019	21/09/2023	2832.00	SOLES	-	20550205409	Palacios & Torrejon Abogados S.C.R.L.
323	Ley N° 30225 Ley de Contrataciones del Estado	Excluido de la Norma de Contrataciones	-	Supuesto Excluido	C.I.I. N° 1125-2019- ONP	Servicio	2019000153	Servicio de patrocinio Legal en materia penal a favor de Diego Alejandro Arrieta , Denuncia N°424-2019, seguida ante la 53 Fiscalía Provincial Penal de Lima, en agravio de Buenaventura Mamani Yampasi.	27/08/2019	26/08/2022	15340.00	SOLES	14514-2019	20550205409	Estudio Muñiz S. Civil de R.L.
324	Ley N° 30225 Ley de Contrataciones del Estado	Excluido de la Norma de Contrataciones	-	Supuesto Excluido	C.I.I. N° 1643-2019- ONP	Servicio	2019000230	Servicio de patrocinio legal de la denuncia N° 3624-2019, seguida ante la+G4117 Fiscalía Penal Corporativa de Barranca, interpuesta contra la ONP, por la presunta comisión de los delitos de Abuso de Autoridad y Omisión, Demora o Rehusamiento de Actos Funcionales, en agravio de José Román Hidalgo.	6/12/2019	5/12/2022	7080.00	SOLES	12704-2020	20550205409	Estudio Rivera Ore S.Civil. R.L.
325	Ley N° 30225 Ley de Contrataciones del Estado	Excluido de la Norma de Contrataciones	-	Supuesto Excluido	C.I.I. N° 1634-2019- ONP	Servicio	2019000231	Servicio de patrocinio legal del expediente N° 2469-2019, seguida ante el Segundo Juzgado de Investigación Preparatoria, contra Hermes Fernando Aguilar Cáceres por la presunta comisión del delito de Negociación Incompatible o Aprovechamiento Indebido del Cargo, en agravio del Estado.	6/12/2019	5/12/2022	30000.00	SOLES	-	20550205409	Felix Jose Jurado Hernandez
326	Ley N° 30225 Ley de Contrataciones del Estado	Excluido de la Norma de Contrataciones	-	Supuesto Excluido	C.I.I. N° 1680-2019- ONP	Servicio	2019000232	Servicio de patrocinio legal de la denuncia N° 684-2019, seguida ante la 37 Fiscalía Provincial Penal de Lima, interpuesta contra la ONP, por la presunta comisión del delito de Desobediencia o Resistencia a la Autoridad, en agravio de Vicente Silva Cerrón	10/12/2019	9/12/2022	4602.00	SOLES	-	20550205409	Estudio Rivera Ore S.Civil. R.L.

327	Ley N° 30225 Ley de Contrataciones del Estado	Excluido de la Norma de Contrataciones	-	Supuesto Excluido	C.I.I. N° 1691-2019- ONP	Servicio	2019000233	Servicio de patrocinio legal de la denuncia N° 7877-2019, seguida ante la 01ª Fiscalía Provincial Penal Corporativa de Arequipa, interpuesta contra Lili Sheila Gómez Cabrera por la presunta comisión del delito de Desobediencia o Resistencia a la Autoridad	10/12/2019	9/12/2022	8850.00	SOLES	-	20550205409	Estudio Muñiz S. Civil de R.L
328	Ley N° 30225 Ley de Contrataciones del Estado	Excluido de la Norma de Contrataciones	-	Supuesto Excluido	C.I.I. N° 1679-2019- ONP	Servicio	2019000234	Servicio de patrocinio legal de la denuncia N° 724-2019, seguida ante la 04ª Fiscalía Provincial Penal de Lima, interpuesta contra Lili Sheila Gómez Cabrera, Enrique Alfredo Mindreau Zelasco Por la presunta comisión de los delitos de Violación de la Libertad de Trabajo, Resistencia o Desobediencia a la Autoridad, Abuso de Autoridad y Omisión, Rehusamiento o Demora de Actos Funcionales, en agravio de Francisco Céspedes Huamán.	10/12/2019	9/12/2022	23600.00	SOLES	-	20550205409	Estudio Muñiz S. Civil de R.L
329	Ley N° 30225 Ley de Contrataciones del Estado	Excluido de la Norma de Contrataciones	-	Supuesto Excluido	C.I.I. N° 1689-2019- ONP	Servicio	2019000235	Servicio de patrocinio legal de la ONP en la demanda de Revisión Judicial de Procedimiento de Ejecución Coactiva interpuesta por la Compañía de Minas Buenaventura S.A.A. contra la Oficina de Normalización Previsional-ONP, ante la Segunda Sala Contenciosa Administrativa de la Corte Superior de Justicia de Lima, Expediente N° 00196-2019-0-1801-SP-CA-02	10/12/2019	9/12/2022	4956.00	SOLES	-	20304511983	Falcón, Daly & Otero S. Civil de R.L.
330	Ley N° 30225 Ley de Contrataciones del Estado	Excluido de la Norma de Contrataciones	-	Supuesto Excluido	C.I.I. N° 1714-2019- ONP	Servicio	2019000236	Servicio de Patrocinio legal de la ONP en la demanda de Habeas Data interpuesta por Susy Dolibeth Betancur Navarro Maritza contra la ONP ante el 09 Juzgado Constitucional de la Corte Superior de Justicia de Lima, Expediente N° 06049-2019-0-1801-JR-DC-09	12/11/2019	11/12/2022	2596.00	SOLES	418-2020	10076148673	Estudio Muñiz S. Civil de R.L
331	Ley N° 30225 Ley de Contrataciones del Estado	Excluido de la Norma de Contrataciones	-	Supuesto Excluido	C.I.I. N° 1741-2019- ONP	Servicio	2019000237	Servicio de Patrocinio legal de la ONP en la demanda de Habeas Data interpuesta por Maritza Aricelly Chumpitaz Fernandez de Cuya contra la ONP ante el 07 Juzgado Constitucional de la Corte Superior de Justicia de Lima, Expediente N° 04341-2019-0-1801-JR-DC-07	13/12/2019	12/12/2022	2596.00	SOLES	7267-2021	20421571041	Estudio Muñiz S. Civil de R.L
332	Ley N° 30225 Ley de Contrataciones del Estado	Excluido de la Norma de Contrataciones	-	Supuesto Excluido	C.I.I. N° 1739-2019- ONP	Servicio	2019000238	Servicio de Patrocinio legal de la denuncia N° 3403-2019, seguida ante la Fiscalía Provincial Penal Corporativa de Barranca, interpuesta contra la ONP, por la presunta comisión del delito de Desobediencia o Resistencia a la Autoridad, en agravio de Eduardo Rodríguez Lavado	13/12/2019	12/12/2022	7080.00	SOLES	12695-2020	20421571041	Estudio Rivera Ore S.Civil. R.L
333	Ley N° 30225 Ley de Contrataciones del Estado	Excluido de la Norma de Contrataciones	-	Supuesto Excluido	C.I.I. N° 1748-2019- ONP	Servicio	2019000239	Servicio de patrocinio legal de la ONP en la demanda de Habeas Data interpuesta por Yon Juber Rojas Pachao contra la ONP ante el 07º Juzgado Constitucional de la Corte Superior de Justicia de Lima, Expediente N° 04880-2019-0-1801-JR-DC-07.	14/12/2019	13/12/2022	2596.00	SOLES	5330-2020	20421571041	Estudio Muñiz S. Civil de R.L
334	Ley N° 30225 Ley de Contrataciones del Estado	Excluido de la Norma de Contrataciones	-	Supuesto Excluido	C.I.I. N° 1747-2019- ONP	Servicio	2019000240	Servicio de Patrocinio legal de la ONP en la demanda de Habeas Data interpuesta por Susy Dolibeth Betancur Navarro contra la ONP ante el 05º Juzgado Constitucional de la Corte Superior de Justicia de Lima, Expediente N° 06050-2019-0-1801-JR-DC-05	14/12/2019	13/12/2022	2596.00	SOLES	7133-2022	20421571041	Estudio Muñiz S. Civil de R.L
335	Ley N° 30225 Ley de Contrataciones del Estado	Excluido de la Norma de Contrataciones	-	Supuesto Excluido	C.I.I. N° 1749-2019- ONP	Servicio	2019000241	Servicio de Patrocinio legal, para que, de forma eficiente, efectiva y oportuna, diseñen y sustenten los argumentos de defensa de la ONP en el proceso judicial iniciado por Julio Cesar Trujillo Rodríguez sobre desnaturalización de contratos de locación de servicios y pago de beneficios sociales, cuyo monto de la prestación asciende a S/ 88 240,28, tramitado ante el 10º Juzgado Especializado de Trabajo Permanente de Lima, Expediente N° 12867-2019-0-1801-JR-LA-10	19/12/2019	18/12/2022	14160.00	SOLES	12609-2020	20550205409	Estudio Muñiz S. Civil de R.L
336	Ley N° 30225 Ley de Contrataciones del Estado	Excluido de la Norma de Contrataciones	-	Supuesto Excluido	C.I.I. N° 1831-2019- ONP	Servicio	2019000243	Servicio de Patrocinio Legal en materia penal con motivo de la denuncia a interponer en atención al Informe de Auditoría N° 012-2019-2-0635	25/12/2019	24/12/2022	25000.00	SOLES	2442-2020	20514238791	Estudio Delgado Asociados SAC

337	Ley N° 30225 Ley de Contrataciones del Estado	Excluido de la Norma de Contrataciones	-	Supuesto Excluido	C.I.I. N° 0005-2020- ONP	Servicio	202000004	Servicio de patrocinio legal en materia penal a favor de Carmen Sánchez Pachas Zerga, Laura Andrea Herrera Boza, Diego Alejandro Arrieta Elguera, Enrique Alfredo Mindreau Zelasco y Fredy Omar Camarena Galarza, respecto de la denuncia N° 476-2019, seguida ante la 55° Fiscalía Provincial Penal de Lima	15/01/2020	15/01/2023	33040.00	SOLES	-	20550205409	Estudio Muñoz S. Civil de R.L.
338	Ley N° 30225 Ley de Contrataciones del Estado	Excluido de la Norma de Contrataciones	-	Supuesto Excluido	C.I.I. N° 0009-2020- ONP	Servicio	202000005	servicio de patrocinio legal en materia penal, denuncia N° 2-2018 seguida ante la 2° Fiscalía Provincial Penal de Lima interpuesta contra Jorge Enrique Gibbons Ventura y María Isabel del Carmen Andrade Soriano	21/01/2020	21/01/2023	20060.00	SOLES	-	20550205409	Estudio Muñoz S. Civil de R.L.
339	Ley N° 30225 Ley de Contrataciones del Estado	Excluido de la Norma de Contrataciones	-	Supuesto Excluido	C.I.I. N° 0006-2020- ONP	Servicio	202000006	Servicio de patrocinio legal en materia penal a favor de Lili Shella Gómez Cabrera y Enrique Alfredo Mindreau Zelasco, respecto de la denuncia N° 772-2019, seguida ante la 29° Fiscalía Provincial Penal de Lima.	21/01/2020	21/01/2023	23600.00	SOLES	-	20550205409	Estudio Muñoz S. Civil de R.L.
340	Ley N° 30225 Ley de Contrataciones del Estado	Excluido de la Norma de Contrataciones	-	Supuesto Excluido	C.I.I. N° 0007-2020- ONP	Servicio	202000007	Servicio de patrocinio legal en materia civil y/o constitucional respecto a la demanda de Habeas Data interpuesta por Rosario Beatriz Linares Carrera contra la Oficina de Normalización Previsional (ONP) seguida ante el 10° Juzgado Constitucional de la Corte Superior de Justicia de Lima, Expediente N° 05587-2019-0-1801-JR-DC-10	21/01/2020	21/01/2023	2596.00	SOLES	7263-2021	20550205409	Estudio Muñoz S. Civil de R.L.
341	Ley N° 30225 Ley de Contrataciones del Estado	Excluido de la Norma de Contrataciones	-	Supuesto Excluido	C.I.I. N° 0012-2020- ONP	Servicio	202000008	Servicio de patrocinio legal de la denuncia N° 160-2019, seguida ante Fiscalía Provincial Corporativa Especializada en Delitos de Corrupción de Funcionarios de Pasco, interpuesta contra Diego Alejandro Arrieta Elguera y Martín Edgar Tovar Gutiérrez por la presunta comisión del delito de retardo injustificado de pago, en agravio de Julio Grados Apelo	21/01/2020	21/01/2023	20453.33	SOLES	-	20550205409	Estudio Muñoz S. Civil de R.L.
342	Ley N° 30225 Ley de Contrataciones del Estado	Excluido de la Norma de Contrataciones	-	Supuesto Excluido	C.I.I. N° 0013-2020- ONP	Servicio	202000011	Servicio de patrocinio legal en materia civil y/o constitucional respecto a la demanda de Habeas Data interpuesta por Luis Aquiles Contreras Quispe contra la Oficina de Normalización Previsional (ONP) seguida ante el 7° Juzgado Constitucional de la Corte Superior de Justicia de Lima, Expediente N° 04464-2019-0-1801-JR-DC-07	21/01/2020	21/01/2023	2596.00	SOLES	14987-2022	20550205409	Estudio Muñoz S. Civil de R.L.
343	Ley N° 30225 Ley de Contrataciones del Estado	Excluido de la Norma de Contrataciones	-	Supuesto Excluido	C.I.I. N° 0014-2020- ONP	Servicio	202000012	servicios para el patrocinio legal de la ONP en la demanda de Habeas Data interpuesta por Jonathan Peter Rojas Huahumullo contra la ONP ante el 6° Juzgado Constitucional de la Corte Superior de Justicia de Lima y las instancias en las que sea derivado el Expediente N° 18964-2018-0-1801-JR-CI-06	21/01/2020	21/01/2023	3304.00	SOLES	-	20550205409	Estudio Muñoz S. Civil de R.L.
344	Ley N° 30225 Ley de Contrataciones del Estado	Excluido de la Norma de Contrataciones	-	Supuesto Excluido	C.I.I. N° 0016-2020- ONP	Servicio	202000013	Servicio de patrocinio legal en materia penal, respecto de la Denuncia N° 4088-2019, seguida ante la 2° Fiscalía Provincial Penal Corporativa de Arequipa, interpuesta contra Lili Shella Gómez Cabrera por la presunta comisión del delito de Desobediencia o Resistencia a la Autoridad, en agravio de Gerónimo Ylachoque Larota.	21/01/2020	21/01/2023	8850.00	SOLES	7167-2021	20550205409	Estudio Muñoz S. Civil de R.L.
345	Ley N° 30225 Ley de Contrataciones del Estado	Excluido de la Norma de Contrataciones	-	Supuesto Excluido	C.I.I. N° 0017-2020- ONP	Servicio	202000014	Servicio de patrocinio legal en materia penal, respecto de la Denuncia N° 5381-2019, seguida ante la Fiscalía Provincial Penal Corporativa de Tacna, interpuesta contra: Jackeline Enciso Neira, Mónica Ynes Landeo Ríos y Fabricio Renato Sotelo Pinto, por la presunta comisión del delito de Falsedad Ideológica, Falsedad Genérica y Abuso de Autoridad, en agravio de Severo Mamani Miraval.	21/01/2020	21/01/2023	14160.00	SOLES	7168-2021	20550205409	Estudio Muñoz S. Civil de R.L.
346	Ley N° 30225 Ley de Contrataciones del Estado	Excluido de la Norma de Contrataciones	-	Supuesto Excluido	C.I.I. N° 0008-2020- ONP	Servicio	202000009	Servicio de patrocinio legal en materia civil y/o constitucional respecto a la demanda de Habeas Data interpuesta por Jonathan Peter Rojas Huahumullo contra la Oficina de Normalización Previsional (ONP) seguida ante el 7° Juzgado Constitucional de la Corte Superior de Justicia de Lima, Expediente N° 18968-2018-0-1801-JR-CI-07	22/01/2020	22/01/2023	2596.00	SOLES	15180-2022	20550205409	Estudio Muñoz S. Civil de R.L.

347	Ley N° 30225 Ley de Contrataciones del Estado	Excluido de la Norma de Contrataciones	-	Supuesto Excluido	C.I.I. N° 0010-2020- ONP	Servicio	2020000015	Servicio de Patrocinio Legal en Materia Penal, Denuncia N° 367-2019, seguida ante la 13ª Fiscalía Provincial Penal de Lima interpuesta contra Lili Shella Gómez Cabrera, por presunta comisión del delito de desobediencia o resistencia a la autoridad, en agravio de Luis Carlos Palomino Toribio	22/01/2020	22/01/2023	7670.00	SOLES	7938-2021	20304511983	Falcón, Daly & Otero S. Civil de R.L.
348	Ley N° 30225 Ley de Contrataciones del Estado	Excluido de la Norma de Contrataciones	-	Supuesto Excluido	C.I.I. N° 0011-2020- ONP	Servicio	2020000017	Servicio de Patrocinio Legal en Materia Penal, Denuncia N° 694-2019, seguida ante la 57ª Fiscalía Provincial Penal de Lima interpuesta contra Anna María Garofolín De Leo y Melissa Chujutalli Fatama, por presunta comisión de los delitos de falsa declaración en Procedimiento Administrativo y Asociación Ilícita, en agravio de Juan Francisco Sanchez Oliva.	22/01/2020	22/01/2023	7670.00	SOLES	-	20304511983	Falcón, Daly & Otero S. Civil de R.L.
349	Ley N° 30225 Ley de Contrataciones del Estado	Excluido de la Norma de Contrataciones	-	Supuesto Excluido	C.I.I. N° 0015-2020- ONP	Servicio	2020000018	Servicio de Patrocinio Legal en Materia Penal, Denuncia N° 757-2019, seguida ante la 2ª Fiscalía Provincial Penal de Lima interpuesta contra los que resulten responsables de la ONP, por presunta comisión del delito de desobediencia o resistencia a la autoridad, en agravio de María Teresa Chávez Rivera.	22/01/2020	22/01/2023	7670.00	SOLES	7941-2021	20304511983	Falcón, Daly & Otero S. Civil de R.L.
350	Ley N° 30225 Ley de Contrataciones del Estado	Excluido de la Norma de Contrataciones	-	Supuesto Excluido	C.I.I. N° 0028-2020- ONP	Servicio	2020000019	Servicio de patrocinio legal en materia administrativa, contencioso administrativo y/o procesal civil con motivo de la demanda contencioso administrativo interpuesta por la empresa ingenieros civiles mineros y metalurgistas sa-incimmet sa, seguida ante la 32ª juzgado especializado de trabajo permanente de Lima exp. n° 12774-2019-0-1801-JR-LA-69.	28/01/2020	28/01/2023	5074.00	SOLES	-	20304511983	Falcón, Daly & Otero S. Civil de R.L.
351	Ley N° 30225 Ley de Contrataciones del Estado	Excluido de la Norma de Contrataciones	-	Supuesto Excluido	C.I.I. N° 0029-2020- ONP	Servicio	2020000020	Servicio de patrocinio legal en materia administrativa, contencioso administrativo y/o procesal civil con motivo de la demanda contencioso administrativo interpuesta por la empresa nexa resources Atacocha sa (antes compañía minera atacocha sas) contra la onp, seguida ante la 12ª juzgado especializado de trabajo permanente de Lima, exp. N° 08703-2019-0-1801-JR-CA-12.	28/01/2020	28/01/2023	5428.00	SOLES	-	20304511983	Falcón, Daly & Otero S. Civil de R.L.
352	Ley N° 30225 Ley de Contrataciones del Estado	Excluido de la Norma de Contrataciones	-	Supuesto Excluido	C.I.I. N° 0487-2020- ONP	Servicio	2020000031	Servicio de patrocinio legal en materia penal (Denuncia N° 1908-2019)/(2ª Fiscalía Provincial Penal Corporativa de Huancayo)	4/03/2020	4/03/2023	8850.00	SOLES	12472-2020	20415721596	Estudio Rivera Ore S. Civil de R.L.
353	Ley N° 30225 Ley de Contrataciones del Estado	Excluido de la Norma de Contrataciones	-	Supuesto Excluido	C.I.I. N° 0515-2020- ONP	Servicio	2020000033	Servicio de patrocinio legal en materia laboral Indemnización por daños y perjuicios contra, Jaime Osoño Velasquez, Liz Aquino torres y sandra Ktherine Cohalla Calatayud	6/03/2020	6/03/2023	31860.00	SOLES	1885-2021	20550205409	Estudio Muñoz S. Civil de R.L.
354	Ley N° 30225 Ley de Contrataciones del Estado	Excluido de la Norma de Contrataciones	-	Supuesto Excluido	C.I.I. N° 0537-2020- ONP	Servicio	2020000034	Servicio de patrocinio legal en el proceso judicial iniciado por Enemecio Portilla Miranda sobre pago de aportes previsionales omitidos por su ex empleadora (Exp. 4737-2019-0-0601-JR-LA-03)	6/03/2020	6/03/2023	2400.00	SOLES	-	20550205409	Estudio Muñoz S. Civil de R.L.
355	Ley N° 30225 Ley de Contrataciones del Estado	Excluido de la Norma de Contrataciones	-	Supuesto Excluido	C.I.I. N° 0520-2020- ONP	Servicio	2020000035	Servicio de patrocinio legal en materia civil y/o constitucional respecto a la demanda de Habeas Data interpuesta por Susy Dolibeth Betancur Navarro contra la Oficina de Normalización Previsional (ONP) seguida ante el 1º Juzgado Constitucional Transitorio de la Corte Superior de Justicia de Lima, Expediente N° 06160-2019-0-1801-JR-DC-01	10/03/2020	10/03/2023	2596.00	SOLES	4655-2022	20550205409	Estudio Muñoz S. Civil de R.L.

356	Ley N° 30225 Ley de Contrataciones del Estado	Excluido de la Norma de Contrataciones	-	Supuesto Excluido	C.I.I. N° 0522-2020- ONP	Servicio	202000036	Servicio de patrocinio legal en materia civil y/o constitucional respecto a la demanda de Habeas Data interpuesta por Beatriz Linares Carrera contra la Oficina de Normalización Previsional (ONP) seguida ante el 11° Juzgado Especializado en lo Constitucional Sub Especialidad Temas Tributarios y Aduaneros e Indecopi de la Corte Superior de Justicia de Lima, Expediente N° 05482-2019-0-1801-JR-DC-11	10/03/2020	10/03/2023	2596.00	SOLES	4651-2022	20550205409	Estudio Muñiz S. Civil de R.L.
357	Ley N° 30225 Ley de Contrataciones del Estado	Excluido de la Norma de Contrataciones	-	Supuesto Excluido	C.I.I. N° 0521-2020- ONP	Servicio	202000037	Servicio de patrocinio legal en materia civil y/o constitucional respecto a la demanda de Habeas Data interpuesta por Yon Juber Rojas Pachao contra la Oficina de Normalización Previsional (ONP) seguida ante el 11° Juzgado Especializado en lo Constitucional Sub Especialidad Temas Tributarios y Aduaneros e Indecopi de la Corte Superior de Justicia de Lima, Expediente N° 04883-2019-0-1801-JR-DC-11	10/03/2020	10/03/2023	2596.00	SOLES	4653-2022	20550205409	Estudio Muñiz S. Civil de R.L.
358	Ley N° 30225 Ley de Contrataciones del Estado	Excluido de la Norma de Contrataciones	-	Supuesto Excluido	C.I.I. N° 0523-2020- ONP	Servicio	202000038	Servicio de patrocinio legal en materia civil y/o constitucional respecto a la demanda de Habeas Data interpuesta por Susy Dolibeth Betancur Navarro contra la Oficina de Normalización Previsional (ONP) seguida ante el 1° Juzgado Constitucional Transitorio de la Corte Superior de Justicia de Lima, Expediente N° 06158-2019-0-1801-JR-DC-01	10/03/2020	10/03/2023	2596.00	SOLES	4656-2022	20550205409	Estudio Muñiz S. Civil de R.L.
359	Ley N° 30225 Ley de Contrataciones del Estado	Excluido de la Norma de Contrataciones	-	Supuesto Excluido	C.I.I. N° 0524-2020- ONP	Servicio	202000039	Servicio de patrocinio legal en materia civil y/o constitucional respecto a la demanda de Habeas Data interpuesta por Jonathan Peter Rojas Huahuamullo contra la Oficina de Normalización Previsional (ONP) seguida ante el 3° Juzgado Constitucional Transitorio de la Corte Superior de Justicia de Lima, Expediente N° 11244-2018-0-1801-JR-CI-03	11/03/2020	11/03/2023	2596.00	SOLES	4652-2022	20550205409	Estudio Muñiz S. Civil de R.L.
360	Ley N° 30225 Ley de Contrataciones del Estado	Excluido de la Norma de Contrataciones	-	Supuesto Excluido	C.I.I. N° 0525-2020- ONP	Servicio	202000040	Servicio de patrocinio legal en materia civil y/o constitucional respecto a la demanda de Habeas Data interpuesta por Susy Dolibeth Betancur Navarro contra la Oficina de Normalización Previsional (ONP) seguida ante el 4° Juzgado Constitucional de la Corte Superior de Justicia de Lima, Expediente N° 06208-2019-0-1801-JR-DC-04.	11/03/2020	11/03/2023	2596.00	SOLES	4658-2022	20550205409	Estudio Muñiz S. Civil de R.L.
361	Ley N° 30225 Ley de Contrataciones del Estado	Excluido de la Norma de Contrataciones	-	Supuesto Excluido	C.I.I. N° 0526-2020- ONP	Servicio	202000041	Servicio de patrocinio legal en materia civil y/o constitucional respecto a la demanda de Habeas Data interpuesta por Soledad Nataly Betancur Navarro contra la Oficina de Normalización Previsional (ONP) seguida ante el 3° Juzgado Constitucional Transitorio de la Corte Superior de Justicia de Lima, Expediente N° 11234-2018-0-1801-JR-CI-03	11/03/2020	11/03/2023	2596.00	SOLES	4654-2022	20550205409	Estudio Muñiz S. Civil de R.L.
362	Ley N° 30225 Ley de Contrataciones del Estado	Excluido de la Norma de Contrataciones	-	Supuesto Excluido	C.I.I. N° 0527-2020- ONP	Servicio	202000042	Servicio de patrocinio legal en materia civil y/o constitucional respecto a la demanda de Habeas Data interpuesta por Susy Dolibeth Betancur Navarro contra la Oficina de Normalización Previsional (ONP) seguida ante el 10° Juzgado Constitucional de la Corte Superior de Justicia de Lima, Expediente N° 06051-2019-0-1801-JR-DC-10.	13/03/2020	13/03/2023	2596.00	SOLES	2053-2022	20550205409	Estudio Muñiz S. Civil de R.L.
363	Ley N° 30225 Ley de Contrataciones del Estado	Excluido de la Norma de Contrataciones	-	Supuesto Excluido	C.I.I. N° 0542-2020- ONP	Servicio	202000043	Servicio de patrocinio legal en materia penal, Denuncia N° 530-2019, seguido ante la 1ª Fiscalía Provincial de Prevención del delito de Huancayo	13/03/2020	13/03/2023	7500.00	SOLES	7939-2021	20415721596	Estudio Rivera Ore S. Civil de R.L.
364	Ley N° 30225 Ley de Contrataciones del Estado	Excluido de la Norma de Contrataciones	-	Supuesto Excluido	C.I.I. N° 0543-2020- ONP	Servicio	202000044	Servicio de patrocinio legal en materia penal, Denuncia N° 5279-2019, seguido ante la Fiscalía Provincial Penal Corporativa de Barranca	13/03/2020	13/03/2023	7080.00	SOLES	1935-2021	20415721596	Estudio Rivera Ore S. Civil de R.L.
365	Ley N° 30225 Ley de Contrataciones del Estado	Excluido de la Norma de Contrataciones	-	Supuesto Excluido	C.I.I. N° 0561-2020- ONP	Servicio	202000050	Servicio de patrocinio legal en materia penal, Denuncia N° 871-2019, seguido ante 2ª Fiscalía Provincial Penal de Lima	7/07/2020	21/09/2023	8260.00	SOLES	3440-2021	20304511983	Falcón, Daly & Otero S. Civil de R.L.
366	Ley N° 30225 Ley de Contrataciones del Estado	Excluido de la Norma de Contrataciones	-	Supuesto Excluido	C.I.I. N° 0612-2020- ONP	Servicio	202000051	Servicio de patrocinio legal en materia penal, Denuncia N° 1410-2019, seguido ante 5ª Fiscalía Provincial Penal Corporativa del Santa	7/07/2020	21/09/2023	5900.00	SOLES	-	20438531981	Tuesta & Sedano Abogados SCRL

367	Ley N° 30225 Ley de Contrataciones del Estado	Excluido de la Norma de Contrataciones	-	Supuesto Excluido	C.I.I. N° 0001-2021- ONP	Servicio	20210001	contratación de servicio de patrocinio legal en materia penal, denuncia n° 473- 2019, seguida ante la 01° fiscalía provincial corporativa especializada en delitos de corrupción de funcionarios de lima - giancarlo ortega	12/01/2021	12/01/2023	34400.00	SOLES	686-2021	10078562701	Miguel Angel Sánchez del Solar Quiñonez
368	Ley N° 30225 Ley de Contrataciones del Estado	Excluido de la Norma de Contrataciones	-	Supuesto Excluido	C.I.I. N° 0002-2021- ONP	Servicio	20210002	contratación de servicio de patrocinio legal en materia penal, denuncia n° 473- 2019, seguida ante la 01° fiscalía provincial corporativa especializada en delitos de corrupción de funcionarios de lima - juan carlos lópez bardales	12/01/2021	12/01/2023	34400.00	SOLES	687-2021	10078562701	Miguel Angel Sánchez del Solar Quiñonez
369	Ley N° 30225 Ley de Contrataciones del Estado	Excluido de la Norma de Contrataciones	-	Supuesto Excluido	C.I.I. N° 0003-2021- ONP	Servicio	20210003	contratación de servicio de patrocinio legal en materia penal, denuncia n° 473- 2019, seguida ante la 01° fiscalía provincial corporativa especializada en delitos de corrupción de funcionarios de lima - carlos puga pomareda	12/01/2021	12/01/2023	34400.00	SOLES	688-2021	10078562701	Miguel Angel Sánchez del Solar Quiñonez
370	Ley N° 30225 Ley de Contrataciones del Estado	Excluido de la Norma de Contrataciones	-	Supuesto Excluido	C.I.I. N°0736-2021- ONP	Servicio	202100021	Contratación de defensa legal en materia penal, solicitado por el servidor Manuel Armando Durand Salazar, durante todo el proceso vinculado con la investigación preliminar tramitada ante la trigésima fiscalía provincial penal de Lima, ingreso N° 506010130-2018-921-0, hasta el archivo definitivo del caso	27/05/2021	27/05/2023	8000.00	SOLES	1843-2022	10254195583	Vargas Salazar Luz Angélica
371	Ley N° 30225 Ley de Contrataciones del Estado	Excluido de la Norma de Contrataciones	-	Supuesto Excluido	C.I.I. N°0792-2021- ONP	Servicio	202100025	contratación de servicio de patrocinio legal en materia penal, solicitado por el servidor carlos manuel galindo alvarado, durante todo el proceso vinculado con la investigación preliminar tramitada ante la trigésima fiscalía provincial penal de lima, ingreso n° 506010130-2018-921-0	17/06/2021	21/09/2023	8000.00	SOLES	1845-2022	10206412211	ROJAS GONZALES EDGARDO GIL
372	Ley N° 30225 Ley de Contrataciones del Estado	Excluido de la Norma de Contrataciones	-	Supuesto Excluido	C.I.I. N° 0803-2021- ONP	Servicio	202100033	Servicio de defensa legal en materia penal, solicitado por el servidor Rony Robert Ramos Muñoz, durante todo el proceso tramitado ante la trigésima fiscalía provincial penal de lima, ingreso N° 506010130-2018-921-0 hasta el archivo definitivo del caso	1/07/2021	1/07/2024	8000.00	SOLES	1847-2022	10254195583	Vargas Salazar, Luz Angelica
373	Ley N° 30225 Ley de Contrataciones del Estado	Excluido de la Norma de Contrataciones	-	Supuesto Excluido	C.I.I. N° 0798-2021- ONP	Servicio	202100034	Servicio de patrocinio legal en materia penal, solicitado por la servidora Lili Shella Gómez Cabrera, durante todo el proceso vinculado con la investigación preliminar tramitada ante la quincuagésima setima fiscalía provincial penal de lima, en la investigación preliminar contenida en la carpeta fiscal N° 983-2019	1/07/2021	1/07/2024	10000.00	SOLES	7839-2021	10424134312	Gonzales del Valle Sanchez, Carlos Eduardo
374	Ley N° 30225 Ley de Contrataciones del Estado	Excluido de la Norma de Contrataciones	-	Supuesto Excluido	C.I.I. N° 0797-2021- ONP	Servicio	202100035	Servicio de patrocinio legal en materia penal, solicitado por la servidora Lili Shella Gomez Cabrera, durante todo el proceso relacionado a la investigación preliminar tramitada ante la vigésima sexta fiscalía provincial penal de lima, carpeta fiscal N° 506010126-2021-25	1/07/2021	1/07/2024	10000.00	SOLES	7840-2021	10424134312	Gonzales del Valle Sanchez, Carlos Eduardo
375	Ley N° 30225 Ley de Contrataciones del Estado	Excluido de la Norma de Contrataciones	-	Supuesto Excluido	C.I.I. N° 0812-2021- ONP	Servicio	202100036	Servicio de patrocinio legal durante la investigación preliminar de la carpeta fiscal N° 506015505-2019-473-0, iniciada por la 1° Fiscalía Provincial Corporativa Especializada en Delitos de Corrupción de Funcionarios	1/07/2021	1/07/2024	34400.00	SOLES	7841-2021	10078562701	Sánchez del Solar Quiñones, Miguel Angel
376	Ley N° 30225 Ley de Contrataciones del Estado	Excluido de la Norma de Contrataciones	-	Supuesto Excluido	C.I.I. N° 1171-2021- ONP	Servicio	202100049	Servicio de patrocinio legal en materia penal, solicitado por la servidora Ruth del Rosio Maldonado López, durante todo el proceso vinculado con la investigación preliminar tramitada ante la 1ª Fiscalía Provincial Penal Corporativa de Arequipa (Caso N° 1506014501-2021-663-0)	12/10/2021	12/10/2023	6490.00	SOLES	11659-2021	20550205409	Estudio muñiz sociedad civil de responsabilidad limitada

377	Ley N° 30225 Ley de Contrataciones del Estado	Excluido de la Norma de Contrataciones	-	Supuesto Excluido	C.I.I. N° 1189-2021- ONP	Servicio	202100050	Servicio de patrocinio legal en materia administrativa, al servidor Jaime Orlando Portales Segura, en virtud del beneficio otorgado mediante Resolución de Gerencia General N°148-2021-ONP/GG	21/10/2021	21/09/2023	7000.00	SOLES	13408-2022	10452658335	Luciana Del Rosario Su Grimaldo
378	Ley N° 30225 Ley de Contrataciones del Estado	Excluido de la Norma de Contrataciones	-	Supuesto Excluido	C.I.I. N° 1190-2021- ONP	Servicio	202100051	Servicio de patrocinio legal en materia administrativa, al servidor Jaime Orlando Portales Segura, en virtud del beneficio otorgado mediante Resolución de Gerencia General N°147-2021-ONP/GG	21/10/2021	21/09/2023	7000.00	SOLES	11719-2022	10452658335	Luciana Del Rosario Su Grimaldo
379	Ley N° 30225 Ley de Contrataciones del Estado	Excluido de la Norma de Contrataciones	-	Supuesto Excluido	C.I.I. N° 1191-2021- ONP	Servicio	202100053	Servicio de patrocinio legal en materia administrativa, a la servidora Norka Tatiana Alvarez Lobato, en virtud del beneficio otorgado mediante Resolución de Gerencia General N°140-2021-ONP/GG	22/10/2021	21/09/2023	13000.00	SOLES	11643-2022	10428409383	Huber Huayllani Vargas
380	Ley N° 30225 Ley de Contrataciones del Estado	Excluido de la Norma de Contrataciones	-	Supuesto Excluido	C.I.I. N° 1288-2021- ONP	Servicio	202100093	Servicio de patrocinio legal en materia penal, solicitado por la ex servidora Miluska Isabel Gil Ramón, durante todo el proceso hasta la conclusión del caso iniciado por la ampliación de investigación preliminar iniciado en su contra por la 6ª Fiscalía Corporativa Penal de Cercado de Lima-Breña-Rimac-Jesús María, 4º Despacho Provincial Penal	10/12/2021	21/09/2023	14160.00	SOLES	-	20550205409	Estudio Jurídico Muñiz S.C. Civil R.L.
381	Ley N° 30225 Ley de Contrataciones del Estado	Excluido de la Norma de Contrataciones	-	Supuesto Excluido	C.I.I. N° 0025-2022- ONP	Servicio	202200002	Servicio de patrocinio legal en materia administrativa	21/01/2022	31/12/2022	4000.00	SOLES	533-2022	10257897660	MELVIN CIPI MENDOZA EFFIO
382	Ley N° 30225 Ley de Contrataciones del Estado	Excluido de la Norma de Contrataciones	-	Supuesto Excluido	C.I.I. N° 0026-2022- ONP	Servicio	202200003	Servicio de patrocinio legal en materia administrativa	21/01/2022	31/12/2022	13000.00	SOLES	596-2022	10428409383	HUBER HUAYLLANI VARGAS
383	Ley N° 30225 Ley de Contrataciones del Estado	Excluido de la Norma de Contrataciones	-	Supuesto Excluido	C.I.I. N° 0211-2022- ONP	Servicio	202200005	Suscripción a diarios versión impresa	23/02/2022	22/02/2023	2335.53	SOLES	2174-2022	20601863236	AMSO S.A.C
384	Ley N° 30225 Ley de Contrataciones del Estado	Excluido de la Norma de Contrataciones	-	Supuesto Excluido	C.I.I. N° 0247-2022- ONP	Servicio	202200007	servicio de soporte de central telefónica y call center	26/02/2022	25/02/2023	36580.00	SOLES	3111-2022	20601346622	New Ip Solutions S.A.C.
385	Ley N° 30225 Ley de Contrataciones del Estado	Excluido de la Norma de Contrataciones	-	Supuesto Excluido	C.I.I. N° 0265-2022- ONP	Servicio	202200009	Servicio de emisión de facturas electrónicas	4/03/2022	1/01/2024	21571.00	SOLES	2858	20502007018	E-Business Interchange Zone S.A.C.
386	Ley N° 30225 Ley de Contrataciones del Estado	Excluido de la Norma de Contrataciones	-	Supuesto Excluido	C.I.I. N° 0319-2022- ONP	Servicio	202200011	Servicio de Seguro Complementario de Trabajo de Riesgo (SCTR) – Salud y Pensión para las/os servidoras/es del equipo de trabajo de Gestión de Afiliados de la Dirección de Producción de la ONP, que realiza labores de verificación en empresas consideradas de alto riesgo y personal de logística que realiza labores de ingeniería y mantenimiento en las instalaciones de la ONP ítem 1	31/03/2022	30/03/2023	6706.92	SOLES	6945	20254165035	Oficina de Normalización Previsional - ONP
387	Ley N° 30225 Ley de Contrataciones del Estado	Excluido de la Norma de Contrataciones	-	Supuesto Excluido	C.I.I. N° 0320-2022- ONP	Servicio	202200012	Servicio de Seguro Complementario de Trabajo de Riesgo (SCTR) – Salud y Pensión para las/os servidoras/es del equipo de trabajo de Gestión de Afiliados de la Dirección de Producción de la ONP, que realiza labores de verificación en empresas consideradas de alto riesgo y personal de logística que realiza labores de ingeniería y mantenimiento en las instalaciones de la ONP ítem 2	31/03/2022	30/03/2023	14470.15	SOLES	6946	20523470761	Sanitas Peru S.A. EPS

388	Ley N° 30225 Ley de Contrataciones del Estado	Excluido de la Norma de Contrataciones	-	Supuesto Excluido	C.I.I. N° 0317-2022- ONP	Servicio	202200013	Servicio de asesoría empresarial	1/04/2022	31/03/2023	33040.00	SOLES	7921-2022	20260496281	Apoyo Consultoria S.A.C.
389	Ley N° 30225 Ley de Contrataciones del Estado	Excluido de la Norma de Contrataciones	-	Supuesto Excluido	C.I.I. N° 0336-2022- ONP	Servicio	202200016	Servicio de alquiler de dispensadores de agua purificada para las oficinas de la ONP	6/04/2022	5/04/2023	32766.24	SOLES	4359	20502828216	Dispensers & Water Supply S.A.C.
390	Ley N° 30225 Ley de Contrataciones del Estado	Excluido de la Norma de Contrataciones	-	Supuesto Excluido	ASP N° 0139-2022- ONP	Servicio	202200026	Servicio de televisión por cable digital para las Oficinas de la Torre CCCL - ONP	11/06/2022	10/06/2023	11809.44	SOLES	7134	20100017491	Telefónica del Perú S.A.A.
391	Ley N° 30225 Ley de Contrataciones del Estado	Excluido de la Norma de Contrataciones	-	Supuesto Excluido	ASP N° 0574-2022- ONP	Servicio	202200034	Servicio de correos para campañas institucionales via smtp	11/08/2022	24/03/2023	33000.00	SOLES	10058	20549277111	GRUPO PREMIUM SOFT S.A.
392	Ley N° 30225 Ley de Contrataciones del Estado	Excluido de la Norma de Contrataciones	-	Supuesto Excluido	ASP 0727-2022- ONP	Servicio	202200038	Servicio de defensa y asesoría Legal en Materia Administrativa para el servidor Abel Fernando Portugal Rendón, en virtud del beneficio otorgado mediante Resolución de Gerencia General N° 229-2022-ONP/GG	24/09/2022	24/09/2023	16200.00	SOLES	12079	10408681346	CURI PORTOCARRERO PERCY ANTONIO
393	Ley N° 30225 Ley de Contrataciones del Estado	Excluido de la Norma de Contrataciones	-	Supuesto Excluido	ASP 0733-2022- ONP	Servicio	202200039	Servicio de defensa y asesoría solicitado por el ex servidor Victorhugo Montoya Chávez, en su condición de ex Jefe de la ONP, desde la etapa de investigación (preliminar y preparatoria) hasta la conclusión del proceso penal, en la investigación iniciada en su contra por la presunta comisión del delito Contra la Administración Pública, en la modalidad de Omisión, Rehusamiento o Demora de Actos Funcionales, por el 5° Despacho Provincial Penal de la Octava Fiscalía Provincial Penal Corporativa del Cercado de Lima-Breña-Rímac-Jesús María del Distrito Fiscal de Lima, Carpeta Fiscal N° 506014508-2021-546-0	24/09/2022	24/09/2023	23000.00	SOLES	12081-2022	10430193100	MATOS ROSAS HAMILTON JOFFRE
394	Ley N° 30225 Ley de Contrataciones del Estado	Excluido de la Norma de Contrataciones	-	Supuesto Excluido	ASP 0734-2022- ONP	Servicio	202200040	Servicio de defensa y asesoría solicitado por el ex servidor Victorhugo Montoya Chávez, en su condición de ex Jefe de la ONP, desde la etapa de investigación (preliminar y preparatoria) hasta la conclusión del proceso penal, en la investigación iniciada en su contra por la presunta comisión del delito Contra la Administración Pública, en la modalidad de Omisión, Rehusamiento o Demora de Actos Funcionales, por el 2° Despacho de la Quinta Fiscalía Corporativa Penal de Cercado de Lima-Breña-Rímac-Jesús María del Distrito Fiscal de Lima, Carpeta Fiscal N° 506014505-2021-578- 0	24/09/2022	24/09/2023	23000.00	SOLES	12081-2022	10430193100	MATOS ROSAS HAMILTON JOFFRE
395	Ley N° 30225 Ley de Contrataciones del Estado	Excluido de la Norma de Contrataciones	-	Supuesto Excluido	ASP 0736-2022- ONP	Servicio	202200041	Servicio de defensa y asesoría solicitado por el ex servidor Hugo Andrés León Manco, en su condición de ex Vocal del Tribunal Administrativo Previsional, hasta que se obtenga la conclusión definitiva de la investigación y/o proceso, indistintamente de la etapa o instancia en que se materialice ello, en la investigación preliminar iniciada en su contra por la presunta comisión del delito Contra la Administración Pública, en la modalidad de Abuso de Autoridad, y del delito Contra la Fe Pública, en la modalidad de Falsedad Ideológica, por el Séptimo Despacho de Investigación de la Tercera Fiscalía Provincial Penal Corporativa de Arequipa, Carpeta Fiscal N° 1506014503-2022-3834	24/09/2022	24/09/2023	30000.00	SOLES	12082	10066732032	MEDINA EGUIA JULBERTH NICANOR
396	Ley N° 30225 Ley de Contrataciones del Estado	Excluido de la Norma de Contrataciones	-	Supuesto Excluido	ASP 0810-2022- ONP	Servicio	202200048	Servicio de asistencia para Acompañamiento en Redes Sociales del Programa Yuyaq casa del Pensionista	18/10/2022	15/05/2023	17500.00	SOLES	13481	10731803248	SAC ALVARADO ANDREA
397	Ley N° 30225 Ley de Contrataciones del Estado	Excluido de la Norma de Contrataciones	-	Supuesto Excluido	ASP 0811-2022- ONP	Servicio	202200049	Servicio de asistencia para Acompañamiento Telefónico del Programa Yuyaq Casa del Pensionista en Lima Metropolitana	17/10/2022	15/05/2023	10500.00	SOLES	13484	10488408637	ALIAGA SIGUEÑAS HECTOR ADRIEL
398	Ley N° 30225 Ley de Contrataciones del Estado	Excluido de la Norma de Contrataciones	-	Supuesto Excluido	ASP 0812-2022- ONP	Servicio	202200050	Servicio de asistencia técnica especializada para Acompañamiento Telefónico y presencial del programa Yuyaq Casa del Pensionista a nivel Región Norte	17/10/2022	15/05/2023	24500.00	SOLES	13485	10452774955	LUNA MARTÍNEZ MARÍA DEL ROSARIO
399	Ley N° 30225 Ley de Contrataciones del Estado	Excluido de la Norma de Contrataciones	-	Supuesto Excluido	ASP 0813-2022- ONP	Servicio	202200051	Servicio de asistencia técnica especializada para Acompañamiento Telefónico y presencial del programa Yuyaq Casa del Pensionista a nivel de Región Centro	17/10/2022	15/05/2023	24500.00	SOLES	13486	10706128595	EGUSQUIZA CHINCHAY, CRISTHIAN CESAR MARIANO

400	Ley N° 30225 Ley de Contrataciones del Estado	Excluido de la Norma de Contrataciones	-	Supuesto Excluido	ASP 0815-2022- ONP	Servicio	202200052	Servicio de atención a las/os aseguradas/os y público en general a través del canal de atención de la Oficina de Normalización Previsional	25/10/2022	22/04/2023	14400.00	SOLES	13483	10703026503	LARA BENDEZU ALEXANDRA PIERINA
401	Ley N° 30225 Ley de Contrataciones del Estado	Excluido de la Norma de Contrataciones	-	Supuesto Excluido	ASP 0821-2022- ONP	Servicio	202200053	Servicio de Defensa y Asesoría solicitado por el Servidor Jaime Pedro de la Puente PArodi, en su condición de Vocal Presidente del Tribunal Administrativo Previsional durante la etapa de diligencias preliminares, en la investigación preliminar iniciada en su contra por la presunta comisión del delito contra la Administración Pública, en la modalidad de abuso de autoridad y del delito contra la fe pública, en la modalidad de falsedad ideológica, por el séptimo despacho de investigación de la tercera Fiscalía Provincial Penal COporativa de Arequipa, Carpeta Fiscal N° 1506014503-202203834	25/10/2022	22/01/2023	15120.00	SOLES	13487	10412121321	VALCARCEL ANGULO MARIELLA LENKIZA
402	Ley N° 30225 Ley de Contrataciones del Estado	Excluido de la Norma de Contrataciones	-	Supuesto Excluido	ASP 0834-2022- ONP	Servicio	202200056	Servicio de Asistencia Técnica Especializada para Acompañamiento Telefónico y Presencial del Programa YUYAQ Casa del Pensionista a Nivel Región Sur	27/10/2022	24/05/2023	24500.00	SOLES	13694	10760728239	NUÑEZ SULLCA MARCIA
403	Ley N° 30225 Ley de Contrataciones del Estado	Excluido de la Norma de Contrataciones	-	Supuesto Excluido	ASP 0850-2023- ONP	Servicio	202200057	Servicio especializado de acuerdo marco asignados a la coordinación de programación de bienes servicios y obras	5/11/2022	2/02/2023	21000.00	SOLES	14673-2022	10706784816	CALDERON PEREZ PABLO ENRIQUE
404	Ley N° 30225 Ley de Contrataciones del Estado	Excluido de la Norma de Contrataciones	-	Supuesto Excluido	ASP 0853-2022- ONP	Servicio	202200058	SERVICIO ESPECIALIZADO EN PROGRAMACION PARA LAS CONTRATACIONES PUBLICAS EN LAS ACTUACIONES PREPARATORIAS EN LOS PROCEDIMIENTOS DE SELECCIÓN	8/11/2022	31/01/2023	27000.00	SOLES	14897-2022	10733400426	MAYRA VALENTINA MORENO CODINA
405	Ley N° 30225 Ley de Contrataciones del Estado	Excluido de la Norma de Contrataciones	-	Supuesto Excluido	ASP 0855-2022- ONP	Servicio	202200060	CONTRATACIÓN DEL SERVICIO DE DEFENSA Y ASESORÍA SOLICITADO POR EL EX SERVIDOR ROBERTO ROLANDO BURNEO BERMEJO, EN SU CONDICIÓN DE EX VOCAL DEL TRIBUNAL ADMINISTRATIVO PREVISIONAL, HASTA QUE SE OBTENGA LA CONCLUSIÓN DEFINITIVA DE LA INVESTIGACIÓN Y/O PROCESO, INDISTINTAMENTE DE LA ETAPA O INSTANCIA EN QUE SE MATERIALICE ELLO, EN LA INVESTIGACIÓN INICIADA EN SU CONTRA POR LA PRESUNTA COMISIÓN DEL DELITO CONTRA LA ADMINISTRACIÓN PÚBLICA, EN LA MODALIDAD DE ABUSO DE AUTORIDAD, Y DEL DELITO CONTRA LA FE PÚBLICA, EN LA MODALIDAD DE FALSEDAD IDEOLÓGICA, POR EL SÉPTIMO DESPACHO DE INVESTIGACIÓN DE LA TERCERA FISCALÍA PROVINCIAL PENAL CORPORATIVA DE AREQUIPA, CARPETA FISCAL N° 1506014503-2022-3834.	8/11/2022	6/02/2023	30000.00	SOLES	14739	10452909079	CARDENAS CONDORI ENRIQUE JOEL
406	Ley N° 30225 Ley de Contrataciones del Estado	Excluido de la Norma de Contrataciones	-	Supuesto Excluido	ASP 0856-2022- ONP	Servicio	202200061	SERVICIO DE EDICIÓN Y DIAGRAMACIÓN DE PUBLICACIÓN EN MATERIA DE PROTECCIÓN SOCIAL.	9/11/2022	2/02/2023	23000.00	SOLES	14654	10072401897	ALVA GAMBINI PORFIRIO JAVIER
407	Ley N° 30225 Ley de Contrataciones del Estado	Excluido de la Norma de Contrataciones	-	Supuesto Excluido	ASP 0867-2022- ONP	Servicio	202200062	SERVICIO PARA EL PATROCINIO DEL PROCESO JUDICIAL EN MATERIA LABORAL A IMPLEMENTARSE, DERIVADO DEL INFORME DE CONTROL ESPECÍFICO N° 003-2022-2-0635-SCE.	15/11/2022	31/03/2023	25000.00	SOLES	14772	20601723159	INNORMA CONSULTORES SAC
408	Ley N° 30225 Ley de Contrataciones del Estado	Excluido de la Norma de Contrataciones	-	Supuesto Excluido	ASP 0870-2022- ONP	Servicio	202200063	SERVICIO DE ANÁLISIS Y SEGUIMIENTO DE LA EJECUCIÓN PRESUPUESTAL VINCULADOS A LA DIRECCIÓN DE PRODUCCIÓN.	15/11/2022	12/02/2023	21000.00	SOLES	14766	10450155786	SHEYLA LUZ REYES ABARCA
409	Ley N° 30225 Ley de Contrataciones del Estado	Excluido de la Norma de Contrataciones	-	Supuesto Excluido	ASP 0871-2022- ONP	Servicio	202200064	SERVICIO DE ASISTENCIA PARA EL CONTROL, SEGUIMIENTO Y REGISTRO DE LAS CONSTANCIAS DE PRESTACIÓN DE SERVICIOS EMITIDAS POR LA COORDINACIÓN DE PROGRAMACIÓN.	16/11/2022	13/02/2023	12000.00	SOLES	14815	10453728418	KARLA MERCEDES RABANAL ROMERO
410	Ley N° 30225 Ley de Contrataciones del Estado	Excluido de la Norma de Contrataciones	-	Supuesto Excluido	ASP 0882-2022- ONP	Servicio	202200065	SERVICIO DE SEGUIMIENTO DE CONTROL Y MONITOREO PARA LA CONTRATACIÓN DE PASAJES AÉREOS Y CONTRATACIONES MENORES A LAS 8 UITS	19/11/2022	1/02/2023	16255.00	SOLES	14899	10480155527	JOSE MIGUEL PASTRANA TORRES

411	Ley N° 30225 Ley de Contrataciones del Estado	Excluido de la Norma de Contrataciones	-	Supuesto Excluido	ASP 0886-2022- ONP	Servicio	202200066	Servicio especializado en la atención de requerimientos de las áreas usuarias referidos al cumplimiento de la Ley de Contrataciones del Estado y su Reglamento	23/11/2022	22/01/2023	16000.00	SOLES	15051	10416557026	JOAQUIN ENRIQUE HUANACUNE VARGAS
412	Ley N° 30225 Ley de Contrataciones del Estado	Excluido de la Norma de Contrataciones	-	Supuesto Excluido	ASP 0896-2022- ONP	Servicio	202200067	SERVICIO DE APOYO, SEGUIMIENTO Y MONITOREO DE LA ATENCIÓN DE OPERATIVOS DE DESEMBALSE Y ATENCIÓN OPORTUNA DE QUEJAS DE LA UNIDAD FUNCIONAL DE DEFENSORÍA DEL ASEGURADO	24/11/2022	22/04/2023	35000.00	SOLES	15137	10441601773	SIMEON LIMAYLLA SANDRA LISSET
413	Ley N° 30225 Ley de Contrataciones del Estado	Excluido de la Norma de Contrataciones	-	Supuesto Excluido	ASP 0897-2022- ONP	Servicio	202200068	Servicio para el patrocinio del proceso judicial en materia laboral a implementarse, derivado del Informe de Control Específico N° 004-2022-2-0635-SCE	25/11/2022	24/05/2023	40000.00	SOLES	15458	20515829424	VERTICE EMPRESARIAL, ASESORIA & CONSULTORIA S.A.C. - VERTICE EMPRESARIAL S.A.C.
414	Ley N° 30225 Ley de Contrataciones del Estado	Excluido de la Norma de Contrataciones	-	Supuesto Excluido	ASP 0898-2022- ONP	Servicio	202200069	SERVICIO ESPECIALIZADO PARA LA FORMULACIÓN DEL INFORME DE POSTULACIÓN AL PREMIO NACIONAL A LA CALIDAD	25/11/2022	25/03/2023	36600.00	SOLES	15200	10431213708	HERRERA OCHOA CRISTEL
415	Ley N° 30225 Ley de Contrataciones del Estado	Excluido de la Norma de Contrataciones	-	Supuesto Excluido	ASP 0902-2022- ONP	Servicio	202200070	Contratación del servicio de defensa y asesoría solicitado por el servidor Walter Efraín Borjas Rojas, en su condición de Jefe de la Oficina de Normalización Previsional, durante la etapa de diligencias preliminares, incluyendo, de ser el caso, el recurso de elevación de actuados (queja) ante la Fiscalía Superior, en las investigaciones iniciadas en su contra por la presunta comisión del delito. Contra la Administración Pública en la modalidad de delitos cometidos por funcionarios públicos, en su forma de Abuso de autoridad, tramitada por el 5° Despacho de la 1ª Fiscalía Provincial Penal Corporativa de Cercado de Lima-Breña-Rímac-Jesús María, Distrito Fiscal de Lima, Carpeta Fiscal N° 506014501-2022-2558-0; Contra la Administración Pública, en su modalidad de delitos cometidos por funcionarios públicos, en su forma de Omisión, Rehusamiento o Demora de Actos Funcionales, tramitada por el 3° Despacho Penal de la 4ª Fiscalía Corporativa Penal de Cercado de Lima-Breña-Rímac-Jesús María, Carpeta Fiscal N° 506014504-2178-2022-0; y Contra la Administración Pública, en su modalidad de Omisión, Rehusamiento y Demora de Actos Funcionales, tramitada por el 3o Despacho de la Octava Fiscalía Corporativa Penal de Cercado de Lima-Breña-Rímac-Jesús María, Carpeta Fiscal N° 506014508-2022-1864-0	26/11/2022	20/05/2023	22500.00	SOLES	15203	10066794810	RIVERA PAZ CARLOS MARTIN
416	Ley N° 30225 Ley de Contrataciones del Estado	Excluido de la Norma de Contrataciones	-	Supuesto Excluido	ASP 0903-2022- ONP	Servicio	202200071	Contratación del servicio de defensa y asesoría solicitado por el servidor Walter Efraín Borjas Rojas, en su condición de Jefe de la Oficina de Normalización Previsional, durante la etapa de diligencias preliminares, incluyendo, de ser el caso, el recurso de elevación de actuados (queja) ante la Fiscalía Superior, en las investigaciones iniciadas en su contra por la presunta comisión del delito contra la Administración Pública en la modalidad de delitos cometidos por funcionarios públicos, en su forma de Omisión, Rehusamiento o Demora de Actos Funcionales en la Carpeta Fiscal N° 506014506-2022-2143-0, tramitada por el Cuarto Despacho Provincial Penal de la Sexta Fiscalía Corporativa Penal de Cercado de Lima-Breña-Rímac-Jesús María; en la Carpeta Fiscal N° 506014508-2022-1866-0, tramitada por el 3° Despacho Provincial Penal de la Octava Fiscalía Corporativa Penal de Cercado de Lima-Breña-Rímac-Jesús María; y en la Carpeta Fiscal N° 506014501-2022-2224-0, tramitada por el Primer Despacho Provincial Penal de la Primera Fiscalía Corporativa Penal de Cercado de Lima-Breña-Rímac-Jesús María, Distrito Fiscal de Lima Centro	26/11/2022	20/05/2023	15000.00	SOLES	15204	10066794810	RIVERA PAZ CARLOS MARTIN
417	Ley N° 30225 Ley de Contrataciones del Estado	Excluido de la Norma de Contrataciones	-	Supuesto Excluido	ASP 0906-2022- ONP	Servicio	202200072	Servicio de recopilación y Organización de Expedientes Gestionados en Programación	26/11/2022	24/01/2023	8000.00	SOLES	15201	10461879875	GODOY DANIEL PONKY VERONICA
418	Ley N° 30225 Ley de Contrataciones del Estado	Excluido de la Norma de Contrataciones	-	Supuesto Excluido	ASP 907-2022-ONP	Servicio	202200073	Servicio de apoyo en la recopilación de información y armado de expedientes para la emisión de las Constancias de Prestación de Servicios.	26/11/2022	24/01/2023	8000.00	SOLES	15202	10484471661	TATIANA PALOMA JURADO ASCENCIO
419	Ley N° 30225 Ley de Contrataciones del Estado	Excluido de la Norma de Contrataciones	-	Supuesto Excluido	ASP 0901-2022- ONP	Servicio	202200074	Contratación del servicio de elaboración de contenidos para el taller de emprendimiento de la cartera de servicios gerontológicos –	26/11/2022	24/01/2023	24000.00	SOLES	15459	10107983622	SALAZAR GARCIA CARLOS HUMBERTO
420	Ley N° 30225 Ley de Contrataciones del Estado	Excluido de la Norma de Contrataciones	-	Supuesto Excluido	ASP 0916-2022- ONP	Servicio	202200075	Servicio de seguimiento y ejecución de expedientes de las adjudicaciones menores a 9 UIT relacionados a Gestión de Afiliados y el Equipo de Programación y Control de la Producción	1/12/2022	30/03/2023	14000	SOLES	15436	10424996144	JACQUELINE KAREN VARGAS JIMENEZ

421	Ley N° 30225 Ley de Contrataciones del Estado	Excluido de la Norma de Contrataciones	-	Supuesto Excluido	C.I.I. N° 1363-2021- ONP	Servicio	2021000122	SERVICIO DE EVALUACIÓN DE APORTES DE EXPEDIENTES Y/O SOLICITUDES DEL D.L. N° 19990 DEL CENTRO DE ATENCIÓN CALLAO	29/12/2021	29/03/2022	9000	SOLES	2264	10441223043	VARGAS REBATTIA, KAREN RAQUEL
422	Ley N° 30225 Ley de Contrataciones del Estado	Excluido de la Norma de Contrataciones	-	Supuesto Excluido	C.I.I. N° 1438-2021- ONP	Servicio	202100166	SERVICIO DE ACREDITACIÓN DE EXPEDIENTES Y/O SOLICITUDES DEL D.L. N° 19990 PARA LA LÍNEA REQUERIMIENTOS INTERNOS.	31/12/2021	31/03/2022	8400	SOLES	2317	10443001536	RAMOS ALARCON, GABRIEL
423	Ley N° 30225 Ley de Contrataciones del Estado	Excluido de la Norma de Contrataciones	-	Supuesto Excluido	ASP 0808-2022- ONP	Servicio	202200046	Servicio de Asistencia Técnica Especializada para el Programa Yuyaq Casa del Pensionista Sede Miraflores.	20/10/2022	18/05/2023	11000	SOLES	13265	10211402895	VASQUEZ ALVARADO LILI ELSA
424	Ley N° 30225 Ley de Contrataciones del Estado	Excluido de la Norma de Contrataciones	-	Supuesto Excluido	ASP 0809-2022- ONP	Servicio	202200045	Servicio de Asistencia Técnica Especializada para el Programa Yuyaq Casa del Pensionista Sede Arequipa.	20/10/2022	18/05/2023	11000	SOLES	13266	10438313431	QUINTANA LURITA ANA YSABEL
425	Ley N° 30225 Ley de Contrataciones del Estado	Excluido de la Norma de Contrataciones	-	Supuesto Excluido	ASP 0933-2022- ONP	Servicio	202200079	SERVICIO DE ASISTENCIA EN LOS PROCEDIMIENTOS DE CONTRATACIÓN DE SERVICIOS DE LOCADORES MENORES O IGUALES A 8 UIT DERIVADO DEL CONTRATO CODIGO: 202200079	1/12/2022	30/01/2023	10000	SOLES	15479	10437509072	GOMEZ ESPINOZA KATHYA BETZABELL
426	Ley N° 30225 Ley de Contrataciones del Estado	Excluido de la Norma de Contrataciones	-	Supuesto Excluido	ASP 0793-2022	Servicio	202200044	Contratación del servicio de defensa y asesoría solicitado por el ex servidor Jorge Enrique Gibbons Ventura, durante toda la etapa preliminar de la investigación iniciada en su contra por la Tercera Fiscalía Provincial Penal Corporativa de Arequipa - Séptimo Despacho de Investigación, Carpeta Fiscal N° 1506014503-2022-3834-0.	12/10/2022	Hasta la notificación de disposición fiscal	15000	SOLES	13132	10099478671	VICUÑA ROBLES RUBEN ALBERTO
427	Ley N° 30225 Ley de Contrataciones del Estado	Excluido de la Norma de Contrataciones	-	Supuesto Excluido	ASP 0807-2022- ONP	Servicio	202200047	Contratación del servicio de Implementación y Soporte de un Agente Virtual de Mensajería Instantánea, para las atenciones de la Mesa de Ayuda de la ONP	13/10/2022	9/08/2023	33464.76	SOLES	13179	20605785591	GRUPO CONDESSA S.A.C.
428	Ley N° 30225 Ley de Contrataciones del Estado	Excluido de la Norma de Contrataciones	-	Supuesto Excluido	ASP 0923-2022	Servicio	202200081	Contratación del servicio de defensa y asesoría solicitado por el ex servidor Victorhugo Montoya Chávez, en su condición de ex Jefe de la Oficina de Normalización Previsional, durante todo el proceso iniciado en su contra por la presunta comisión del delito de desobediencia a la autoridad, respecto de la Carpeta Fiscal N° 2106014502-2020-2068-0, tramitada ante el 5° Despacho Penal de la 2da Fiscalía Provincial Penal Corporativa de Ica	5/12/2022	1/10/2023	S/ 41,400.00	SOLES	-	10430193100	MATOS ROSAS HAMILTON JOFFRE
429	Ley N° 30225 Ley de Contrataciones del Estado	Excluido de la Norma de Contrataciones	-	Supuesto Excluido	ASP 0925-2022	Servicio	202200082	Contratación del servicio de defensa y asesoría solicitado por la servidora Helda Elizabeth Carrión Velásquez, en su condición de Directora General de Producción, durante toda la etapa de diligencias preliminares, incluyendo, de ser el caso, el recurso de elevación de actuados (queja) ante la Fiscalía Superior, en las investigaciones iniciadas en su contra por la presunta comisión del delito contra la Administración Pública en la modalidad de delitos cometidos por funcionarios públicos, en su forma de Omisión, rehusamiento o demora de actos funcionales, respecto de los siguientes procesos: Carpeta Fiscal N° 506014504-2178-2022-0, tramitada ante el 3° Despacho Penal de la 4° Fiscalía Corporativa Penal de Cercado de Lima-Breña-Rimac-Jesús María, para cuyo efecto adjunta copia de la Apertura de Investigación Preliminar, Disposición N° 01-2022, de fecha 21 de octubre de 2022; Carpeta Fiscal N° 506014506-2022-2143-0, tramitada ante el Cuarto Despacho Provincial Penal de la Sexta Fiscalía Corporativa Penal de Cercado de Lima-Breña-Rimac-Jesús María, para cuyo efecto adjunta copia de la Disposición de Inicio de Diligencias Preliminares, Disposición N° 01 de fecha 21 de setiembre de 2022; y Carpeta Fiscal N° 506014501-2022-2224-0, tramitada ante el Primer Despacho Provincial Penal de la Primera Fiscalía Corporativa Penal de Cercado de Lima-Breña-Rimac-Jesús María, Distrito Fiscal de Lima Centro	5/12/2022	1/10/2023	S/ 22,500.00	SOLES	-	10066645814	SOLORZANO PARIASCA JORGE MIGUEL
430	Ley N° 30225 Ley de Contrataciones del Estado	Excluido de la Norma de Contrataciones	-	Supuesto Excluido	ASP 0924-2022	Servicio	202200083	Contratación del servicio de defensa y asesoría solicitado por la servidora Ada Salome de la Cruz Cueva, en su condición de Auxiliar de Logística de la Oficina de Administración, en la etapa de Investigación Preparatoria, en la investigación iniciada en su contra por la presunta comisión del delito Contra la Tranquilidad Pública en la modalidad de Organización Criminal; Contra la Administración Pública en la modalidad de Colusión Agravada, del delito, y del delito Contra la Fe Pública en la modalidad de Falsificación de Documentos y Uso de Documento Falso, por el Quinto Despacho de la Segunda Fiscalía Provincial Corporativa Especializada en Delitos de Corrupción de Funcionarios, Carpeta Fiscal N° 506015506-2021-138-0	12/12/2022	8/10/2023	S/ 37,000.00	SOLES	-	10078562707	SANCHEZ DEL SOLAR QUIÑONES MIGUEL ANGEL

431	Ley N° 30225 Ley de Contrataciones del Estado	Excluido de la Norma de Contrataciones	-	Supuesto Excluido	ASP 0931-2022	Servicio	202200077	Servicio de seguimiento a los indicadores de acceso a la información pública de la ONP	1/12/2022	27/09/2023	S/ 12,000.00	SOLES	-	10454773832	HUACCHO CHANDUVI GLORIA ANDREA
432	Ley N° 30225 Ley de Contrataciones del Estado	Excluido de la Norma de Contrataciones	-	Supuesto Excluido	ASP 0932-2022	Servicio	202200078	Servicio de verificación y validación de trabajos ejecutados del contrato de servicios generales para el mantenimiento y la conservación de los inmuebles del FCR a cargo del contratista MECCEL INGENIEROS S.A.C., en atención a la transferencia de los servicios a la oficina de administración de la ONP, y elaboración de metrados de materiales para las atenciones de ordenes de trabajo de los inmuebles del FCR	1/12/2022	27/09/2023	S/ 18,000.00	SOLES	-	10425480346	VIZCONDE GALVEZ KARLA FIORELLA
433	Ley N° 30225 Ley de Contrataciones del Estado	Excluido de la Norma de Contrataciones	-	Supuesto Excluido	ASP 0933-2022	Servicio	202200079	SERVICIO DE ASISTENCIA EN LOS PROCEDIMIENTOS DE CONTRATACIÓN DE SERVICIOS DE LOCADORES MENORES O IGUALES A 8 UIT	1/12/2022	27/09/2023	S/ 10,000.00	SOLES	-	10437509072	GOMEZ ESPINOZA KATHYA BETZABELL
434	Ley N° 30225 Ley de Contrataciones del Estado	Excluido de la Norma de Contrataciones	-	Supuesto Excluido	ASP 0935-2022	Servicio	202200084	SUMINISTRO IMPRESO DE DIARIOS, SEMANARIOS Y REVISTAS	6/12/2022	2/10/2023	S/ 4,341.60	SOLES	-	10067358177	RIVERA REGALADO DANIEL ARMANDO
435	Ley N° 30225 Ley de Contrataciones del Estado	Excluido de la Norma de Contrataciones	-	Supuesto Excluido	ASP 937-2022	Servicio	202200085	Servicio de estudio, análisis y desarrollo de la documentación técnica para los sistemas de evacuación y seguridad en las infraestructuras de los centros de Atención Loreto y Cusco de la Oficina de Normalización Previsional	5/12/2022	1/10/2023	S/ 12,000.00	SOLES	-	10413857185	SILVA ANGULO MARIO ANTONIO
436	Ley N° 30225 Ley de Contrataciones del Estado	Excluido de la Norma de Contrataciones	-	Supuesto Excluido	ASP 0931-2022- ONP	Servicio	202200077	Servicio de seguimiento a los indicadores de acceso a la información pública de la ONP	1/12/2022	27/09/2023	S/ 12,000.00	SOLES	-	10454773832	HUACCHO CHANDUVI GLORIA ANDREA
437	Ley N° 30225 Ley de Contrataciones del Estado	Excluido de la Norma de Contrataciones	-	Supuesto Excluido	ASP 956-2022	Servicio	202200086	Servicio de etiquetado de bienes muebles patrimoniales de la ONP correspondiente al inventario del ejercicio 2022, en los pisos longitudinales LPR y LGV de la Sede Central del cuadro de locales y ubicaciones de la entidad.	6/12/2022	2/10/2023	S/ 8,100.00	SOLES	-	10067689181	MIGUEL ANGEL, TORRES RIVADENEIRA
438	Ley N° 30225 Ley de Contrataciones del Estado	Excluido de la Norma de Contrataciones	-	Supuesto Excluido	ASP 957-2022	Servicio	202200087	Servicio de etiquetado de bienes muebles patrimoniales de la ONP correspondiente al inventario del ejercicio 2022 que se encuentran en los C.A. y C.A.A. y en los inmuebles del FCR del cuadro de locales y ubicaciones de la entidad	6/12/2022	2/10/2023	S/ 8,100.00	SOLES	-	10762175644	GARCIA HUMPHREYS STACY MAYUMI
439	Ley N° 30225 Ley de Contrataciones del Estado	Excluido de la Norma de Contrataciones	-	Supuesto Excluido	ASP 943-2022-ONP	Servicio	202200088	SERVICIO DE VERIFICACIÓN DE BIENES MUEBLES PATRIMONIALES DE LA ONP CORRESPONDIENTE AL INVENTARIO DEL EJERCICIO 2022, EN LA TORRE 1 SEDE CENTRAL DEL CUADRO DE LOCALES Y UBICACIONES DE LA ENTIDAD	6/12/2022	2/10/2023	S/ 5,000.00	SOLES	-	10471337876	TATIANA ALITHÚ RODRIGUEZ AYULO
440	Ley N° 30225 Ley de Contrataciones del Estado	Excluido de la Norma de Contrataciones	-	Supuesto Excluido	ASP 944-2022-ONP	Servicio	202200089	SERVICIO DE VERIFICACIÓN DE BIENES MUEBLES PATRIMONIALES DE LA ONP CORRESPONDIENTE AL INVENTARIO DEL EJERCICIO 2022, EN LOS C.A. Y C.A.A. DEL CUADRO DE LOCALES Y UBICACIONES DE LA ENTIDAD	6/12/2022	2/10/2023	S/ 5,000.00	SOLES	-	10726926251	REYES CANDELA JOAQUIN ALONSO
441	Ley N° 30225 Ley de Contrataciones del Estado	Excluido de la Norma de Contrataciones	-	Supuesto Excluido	ASP 945-2022-ONP	Servicio	202200090	SERVICIO DE VERIFICACIÓN DE BIENES MUEBLES PATRIMONIALES DE LA ONP CORRESPONDIENTE AL INVENTARIO DEL EJERCICIO 2022, EN LOS PISOS LONGITUDINALES LPR Y LGV DE LA SEDE CENTRAL DEL CUADRO DE LOCALES Y UBICACIONES DE LA ENTIDAD.	6/12/2022	2/10/2023	S/ 5,000.00	SOLES	-	10053481588	VILLENA CACERES ROSANA
442	Ley N° 30225 Ley de Contrataciones del Estado	Excluido de la Norma de Contrataciones	-	Supuesto Excluido	ASP 0940-2022- ONP	Servicio	202200091	SERVICIO DE TOMA DE INVENTARIO FÍSICO (INVENTARIADOR) DE BIENES MUEBLES PATRIMONIALES DE LA ONP CORRESPONDIENTE AL INVENTARIO DEL EJERCICIO 2022, EN LOS INMUEBLES DEL FCR DEL CUADRO DE LOCALES Y UBICACIONES DE LA ENTIDAD	6/12/2022	2/10/2023	S/ 6,000.00	SOLES	-	10762923098	VARGAS SILVA SHANTHAL LUCIA

443	Ley N° 30225 Ley de Contrataciones del Estado	Excluido de la Norma de Contrataciones	-	Supuesto Excluido	ASP 0941-2022- ONP	Servicio	202200092	SERVICIO DE TOMA DE INVENTARIO FÍSICO (INVENTARIADOR) DE BIENES MUEBLES PATRIMONIALES DE LA ONP CORRESPONDIENTE AL INVENTARIO DEL EJERCICIO 2022, EN LOS C.A. Y C.A.A. DEL CUADRO DE LOCALES Y UBICACIONES DE LA ENTIDAD	6/12/2022	2/10/2023	S/ 6,000.00	SOLES	-	10101298103	PEREZ BALDEON SIMON JULIO
444	Ley N° 30225 Ley de Contrataciones del Estado	Excluido de la Norma de Contrataciones	-	Supuesto Excluido	ASP 0942-2022- ONP	Servicio	202200093	SERVICIO DE TOMA DE INVENTARIO FÍSICO (INVENTARIADOR) DE BIENES MUEBLES PATRIMONIALES DE LA ONP CORRESPONDIENTE AL INVENTARIO DEL EJERCICIO 2022, EN LOS PISOS LONGITUDINALES LPR Y LGV DE LA SEDE CENTRAL DEL CUADRO DE LOCALES Y UBICACIONES DE LA ENTIDAD	6/12/2022	2/10/2023	S/ 6,000.00	SOLES	-	10764316555	VARGAS PILLACA JUAN CARLOS
445	Ley N° 30225 Ley de Contrataciones del Estado	Excluido de la Norma de Contrataciones	-	Supuesto Excluido	ASP 0952-2022- ONP	Servicio	202200094	SERVICIO DE ETIQUETADO DE BIENES MUEBLES PATRIMONIALES DE LA ONP CORRESPONDIENTE AL INVENTARIO DEL EJERCICIO 2022, EN LAS TORRES 1 Y 2 DE LA SEDE CENTRAL DEL CUADRO DE LOCALES Y UBICACIONES DE LA ENTIDAD.	6/12/2022	2/10/2023	S/ 8,100.00	SOLES	-	10088167568	NAVARRO GARAY FERMIN HUGO
446	Ley N° 30225 Ley de Contrataciones del Estado	Excluido de la Norma de Contrataciones	-	Supuesto Excluido	ASP 0953-2022- ONP	Servicio	202200095	SERVICIO DE DIGITACIÓN DE LA TOMA DE INVENTARIO FÍSICO DE BIENES MUEBLES PATRIMONIALES DE LA ONP CORRESPONDIENTE AL INVENTARIO DEL EJERCICIO 2022, QUE SE ENCUENTREN EN LOS C.A. Y C.A.A. E INMUEBLES DEL FOR DEL CUADRO DE LOCALES Y UBICACIONES DE LA ENTIDAD.	6/12/2022	2/10/2023	S/ 8,100.00	SOLES	-	10734890630	MACLHY ESTRADA MELANIE MILAGROS
447	Ley N° 30225 Ley de Contrataciones del Estado	Excluido de la Norma de Contrataciones	-	Supuesto Excluido	ASP 0947-2022	Servicio	202200096	Servicio de Supervisión de Calidad / Integrador / Conciliador de la toma de inventario físico de bienes muebles patrimoniales de la ONP correspondiente al inventario del ejercicio 2022, de Torre 1 y 2, C.A., C.A.A., LGV y LPR del cuadro de locales y ubicaciones de la entidad	6/12/2022	2/10/2023	S/ 9,600.00	SOLES	-	10480825743	CHINCHAY SILVERA ANTHONY JUNIOR
448	Ley N° 30225 Ley de Contrataciones del Estado	Excluido de la Norma de Contrataciones	-	Supuesto Excluido	ASP 0948-2022	Servicio	202200097	Servicio de toma de inventario físico (inventariador) de bienes muebles patrimoniales de la ONP correspondiente al inventario del ejercicio 2022, en la Torre 2 de la Sede Central del cuadro de locales y ubicaciones de la entidad.	6/12/2022	2/10/2023	S/ 6,000.00	SOLES	-	10720797211	BUSTOS VAYADOLID BETTYS SOLEDAD
449	Ley N° 30225 Ley de Contrataciones del Estado	Excluido de la Norma de Contrataciones	-	Supuesto Excluido	ASP 0949-2022	Servicio	202200098	Servicio de verificación de bienes muebles patrimoniales de la ONP correspondiente al inventario del ejercicio 2022, en la Torre 2 de la Sede Central del cuadro de locales y ubicaciones de la entidad	6/12/2022	2/10/2023	S/ 5,000.00	SOLES	-	10100068252	PADILLA ATALA WALTER LUIS
450	Ley N° 30225 Ley de Contrataciones del Estado	Excluido de la Norma de Contrataciones	-	Supuesto Excluido	ASP 0950-2022	Servicio	202200099	Servicio de digitación de la toma de inventario físico de bienes muebles patrimoniales de la ONP correspondiente al inventario del ejercicio 2022, en la Torre 1 y Longitudinal LPR de la Sede Central del cuadro de locales y ubicaciones de la entidad	6/12/2022	2/10/2023	S/ 8,100.00	SOLES	-	10700021292	RAMOS DEL RIO MARIADANIELA GRACE
451	Ley N° 30225 Ley de Contrataciones del Estado	Excluido de la Norma de Contrataciones	-	Supuesto Excluido	ASP 0961-2022	Servicio	202200100	CONTRATACIÓN DEL SERVICIO DE ASISTENCIA LEGAL PARA EL SEGUIMIENTO Y REVISIÓN DE LAS CONTRATACIONES MENORES O IGUALES A 8 UIT EN EL MARCO DE LA DIRECTIVA N° 005- 2022- ONP/GG	7/12/2022	3/10/2023	S/ 16,000.00	SOLES	-	10451910600	VICTORIA ESTEFANIA TRAVERSO CABEZAS
452	Ley N° 30225 Ley de Contrataciones del Estado	Excluido de la Norma de Contrataciones	-	Supuesto Excluido	ASP 0962-2022	Servicio	202200101	SERVICIO DE ASISTENCIA TÉCNICA PARA LA REVISIÓN DE DOCUMENTOS PARA LA CERTIFICACIÓN Y PARA LA ELABORACIÓN DE DOCUMENTOS PARA EL DEVENGADO	7/12/2022	3/10/2023	S/ 12,000.00	SOLES	-	10405865187	MARQUEZ MATIAS JORGE RAUL
453	Ley N° 30225 Ley de Contrataciones del Estado	Excluido de la Norma de Contrataciones	-	Supuesto Excluido	ASP 0958-2022	Servicio	202200102	SERVICIO DE DIGITACIÓN DE LA TOMA DE INVENTARIO FÍSICO DE BIENES MUEBLES PATRIMONIALES DE LA ONP CORRESPONDIENTE AL INVENTARIO DEL EJERCICIO 2022, EN LA TORRE 2 Y LONGITUDINAL LGV DE LA SEDE CENTRAL DEL CUADRO DE LOCALES Y UBICACIONES DE LA ENTIDAD.	7/12/2022	3/10/2023	S/ 8,100.00	SOLES	-	10092211172	VILCHEZ MENDOZA SILVANA MARIA
454	Ley N° 30225 Ley de Contrataciones del Estado	Excluido de la Norma de Contrataciones	-	Supuesto Excluido	ASP 0959-2022	Servicio	202200103	SERVICIO DE TOMA DE INVENTARIO FÍSICO (INVENTARIADOR) DE BIENES MUEBLES PATRIMONIALES DE LA ONP CORRESPONDIENTE AL INVENTARIO DEL EJERCICIO 2022, EN LA TORRE 1 DE LA SEDE CENTRAL DEL CUADRO DE LOCALES Y UBICACIONES DE LA ENTIDAD	7/12/2022	3/10/2023	S/ 6,000.00	SOLES	-	10723574191	MARENGO ARTEAGA LUIS ARMANDO

Nota: La información a registrar corresponde a la fecha de corte.
Contrataciones por montos iguales o menores a 9 UIT

1 REGÍMENES ESPECIALES Y TIPO DE PROCEDIMIENTO DE SELECCIÓN					
Sigla	Descripción	Sigla	Descripción	Sigla	Descripción
ABR	Adjudicación Abreviada	AS-DU114 2020	Adjudicación Simplificada-Decreto de Urgencia 114-2020	EX-CE	Extensión de Catálogo Electrónico
AMC - Cent. Disp. Com. Final Ley 30114	Adjudicación de Menor Cuantía - Centésima Disposición Complementaria Final de la Ley N° 30114	AS-DL 1325	Adjudicación Simplificada-Decreto Legislativo N° 1325	IM-CE	Implementación de Catálogo Electrónico
AMC - DU 004-2014	Adjudicación de Menor Cuantía - Decreto de Urgencia N° 004-2014	AS-DL 1355	Adjudicación Simplificada-Decreto Legislativo N° 1355	IN-PROV	Incorporación de Proveedores
AMC - DU 130-2001	Adjudicación de Menor Cuantía - Decreto de Urgencia N° 130-2001	AS-Homologacion	Adjudicación Simplificada-Homologación	LP	Licitación Pública
AMC - DL 1023	Adjudicación de Menor Cuantía - Decreto Legislativo N° 1023	COMPRES	Comparación de Precios	PAB	Procedimiento de Contratación para Proceso Abierto
AMC - Ley 26859	Adjudicación de Menor Cuantía - Ley N° 26859	COMPRES-DL 1314	Comparación de Precios-Decreto Legislativo N° 1314	PLC	Procedimiento de Contratación para Proceso Lista Corta
AMC - Ley 27638	Adjudicación de Menor Cuantía - Ley N° 27638	Compras por catálogo CM	Compras por catálogo (Convenio Marco)	PEC	Procedimiento Especial de Contratación
AMC - Ley N° 30191	Adjudicación de Menor Cuantía - Ley N° 30191	CPA	Concurso de Proyectos Arquitectónicos	PEC-NCPD	Procedimiento Especial de Contratación-Nueva Convocatoria por Desierto
AMC - Ley N° 30306	Adjudicación de Menor Cuantía - Ley N° 30306	CP	Concurso Público	PES	Procedimiento Especial de Selección
AMC - Oct. Disp. Com. Final del DL 1017	Adjudicación de Menor Cuantía - Octava Disposición Complementaria final del DL N° 1017	CP-DS288-2019EF	Concurso Público - DS288-2019-EF	COM	Proceso por Competencia
ACM	Adjudicación para Contrato Marco	DIRECTA	Contratación Directa	RES	Regimen Especial
AS	Adjudicación Simplificada	DIR	Contratación Directa (Petroperú)	SCI	Selección de Consultores Individuales
AS - Dec. Disp. Com. Final Reg. Ley 30225	Adjudicación Simplificada - Décima Disposición Complementaria Final Reg. Ley 30225	INTER	Contratación Internacional	Serv. Pub.	Servicios Públicos
AS-DS288-2019EF	Adjudicación Simplificada - DS288-2019-EF	CMA	Contratación por Competencia Mayor	SIE	Subasta Inversa Electrónica
AS-Ley31125	Adjudicación Simplificada - Ley N° 31125	CME	Contratación por Competencia Menor	SIEC	Subasta Inversa Electrónica Corporativa
AS-Ley26859	Adjudicación Simplificada - Ley N° 26859	CONV	Convenio	MENOR 8UIT CCF	Supuesto de inaplicación menor o igual a 8 UIT (Compras Corporativas)
AS-Ley 30556	Adjudicación Simplificada - Ley N° 30556	Conv. Colaboración	Convenios de Colaboración y otros de naturaleza análoga	Precisar	Colocar el tipo de Procedimiento de Selección que corresponda
AS - 7ma. Disp. Com. Final Reg. Ley 30225	Adjudicación Simplificada - Séptima Disposición Complementaria Final Reg. Ley 30225	Entre Estados	Entre Estados	Precisar	Contrataciones por montos iguales o menores a 9 UIT (D.U. 016-2022)

2 OBJETO CONTRACTUAL	
Bien	Productos físicos, incluye los suministros.
Consultoría de Obra	Son productos no físicos, incluye la elaboración de expediente técnico de obra, la supervisión de la elaboración de expediente técnico de obra o supervisión de obra.
Obra	Es la construcción, reconstrucción, remodelación, mejoramiento, demolición, renovación, ampliación y habilitación de bienes inmuebles, tales como edificaciones, estructuras, excavaciones, perforaciones, carreteras, puentes, entre otros, que requieren dirección técnica, expediente técnico, mano de obra, materiales y/o equipos.
Servicio	Son productos no físicos, incluye servicios en general, servicios de consultoría arrendamientos de Bienes, seguros, etc.

Comentario - En caso de no ser aplicable el presente anexo, consignar lo siguiente:

Justificación de N/A del Anexo (1)	Sustento (2)

N/A: No aplica

(1) Desarrollar la justificación del porque no aplica registrar información en el anexo, de corresponder.

(2) Colocar el nombre del documento de sustento, de corresponder.

VISTO BUENO DEL RESPONSABLE DEL SISTEMA ADMINISTRATIVO

FIRMA DEL FUNCIONARIO RESPONSABLE / TITULAR DE LA

SISTEMA ADMINISTRATIVO DE ABASTECIMIENTO
ANEXO 7.2.2
CONTRATOS DE LOCACIÓN DE SERVICIOS VIGENTES Y PENDIENTES DE PAGO (*)

Nombre de la Entidad : OFICINA DE NORMALIZACION PREVISIONAL
Departamento - Provincia - Distrito : LIMA - LIMA - LIMA
Titular de la Entidad : LUIS GUILLERMO GRIMALDO PARRA CASAS
Cargo : JEFE
Periodo en el cargo : DEL 01 DE DICIEMBRE DE 2022 A LA ACTUALIDAD
Fecha de corte : 10/12/2022

N°	Base Legal (RÉGIMEN)		Documento de contratación ¹	Número	Objetivo de la Contratación ²	Fecha de Vigencia Inicial	Fecha de vigencia Final	Monto Contratado Total S/	Número de SIAF (último número del SIAF)	Número de Entregables	RUC del Locador	Nombre y apellido del Locador
	Norma y Número	Nombre										
1	Ley N° 30225 Ley de Contrataciones del Estado	Excluido de la Norma de Contrataciones	ORDEN DE SERVICIO	639	SEGUIMIENTO Y EVALUACIÓN DE LA EJECUCIÓN DE CONTRATOS DERIVADOS DE PROCEDIMIENTOS DE SELECCIÓN	8/08/2022	6/12/2022	S/ 32,000.00	9380	4	10406808331	VISAG MARTEL NATHALIE CHRISTIE
2	Ley N° 30225 Ley de Contrataciones del Estado	Excluido de la Norma de Contrataciones	ORDEN DE SERVICIO	651	SERVICIO DE ANÁLISIS Y EXTRACCIÓN DE PERIODOS DE EXPEDIENTES Y/O SOLICITUDES DE PENSIONAMIENTO DEL D.L. N° 19990 DEL CENTRO DE ATENCIÓN CHICLAYO	12/08/2022	10/12/2022	S/ 12,000.00	9982	4	10106968409	AYALA CACERES GUSTAVO IVAN
3	Ley N° 30225 Ley de Contrataciones del Estado	Excluido de la Norma de Contrataciones	ORDEN DE SERVICIO	652	SERVICIO DE ANÁLISIS Y EXTRACCIÓN DE PERIODOS PARA EXPEDIENTES Y/O SOLICITUDES DE PENSIONAMIENTO DEL D.L. N° 19990 DEL CENTRO DE ATENCIÓN AREQUIPA	12/08/2022	10/12/2022	S/ 12,000.00	9983	4	10700915854	RIVERA SOSA HERLY GIANELLA
4	Ley N° 30225 Ley de Contrataciones del Estado	Excluido de la Norma de Contrataciones	ORDEN DE SERVICIO	654	SERVICIO DE ASISTENCIA EN LOS PROCEDIMIENTOS ADMINISTRATIVOS DE CONTRATACIÓN DE SERVICIOS DE LOCADORES MENORES O IGUALES A 8 UIT	11/08/2022	9/12/2022	S/ 20,000.00	9997	4	10437509072	GOMEZ ESPINOZA KATHYA BETZABELL
5	Ley N° 30225 Ley de Contrataciones del Estado	Excluido de la Norma de Contrataciones	ORDEN DE SERVICIO	656	SERVICIO DE IMPLEMENTACIÓN DEL SUBCOMPONENTE CONTROL GUBERNAMENTAL - OCI DEL COMPONENTE "CONTROLES INTERNO, EXTERNO Y AUDITORÍA" Y EL COMPONENTE "GESTIÓN DE RIESGOS QUE AFECTEN LA INTEGRIDAD PÚBLICA"	12/08/2022	30/12/2022	S/ 17,500.00	10021	5	10733128874	CARRASCO SEGURA CAROLA DEL PILAR
6	Ley N° 30225 Ley de Contrataciones del Estado	Excluido de la Norma de Contrataciones	ORDEN DE SERVICIO	657	Servicio de implementación de la Acción priorizada 4) Estrategia de Integridad del Poder Ejecutivo al 2022 para la Prevención de Actos de Corrupción	12/08/2022	30/12/2022	S/ 17,500.00	10018	5	10485117496	FARFAN LOZADA JOSE MARTIN

7	Ley N° 30225 Ley de Contrataciones del Estado	Excluido de la Norma de Contrataciones	ORDEN DE SERVICIO	658	Servicio de seguimiento y sistematización de la información del Programa de Integridad 2022 de la ONP	12/08/2022	30/12/2022	S/	17.500.00	10019	5	10079342284	BARREDA JARA FIRELE
8	Ley N° 30225 Ley de Contrataciones del Estado	Excluido de la Norma de Contrataciones	ORDEN DE SERVICIO	661	SERVICIO DE EDICIÓN DE VIDEO NO LINEAL DE LA OFICINA DE RELACIONES INSTITUCIONALES	15/08/2022	13/12/2022	S/	35.000.00	10029	4	10098520118	ZAMBRANO BRACAMONTE EDWIN LUIS
9	Ley N° 30225 Ley de Contrataciones del Estado	Excluido de la Norma de Contrataciones	ORDEN DE SERVICIO	663	Servicio de construcción y optimización programación de los Landing Pages	16/08/2022	14/12/2022	S/	26.000.00	10051	4	10036892442	VILLASECA CASTILLO MILKOS ESAU
10	Ley N° 30225 Ley de Contrataciones del Estado	Excluido de la Norma de Contrataciones	ORDEN DE SERVICIO	667	SERVICIO DE SEGUIMIENTO Y CONTROL DE LOS REQUERIMIENTOS PARA LAS APERTURAS DE LOS CENTROS DE ATENCIÓN ONP	15/08/2022	13/12/2022	S/	30.000.00	10062	4	10079660049	ARROYO MOSCOSO VICTORIA GRACIELA
11	Ley N° 30225 Ley de Contrataciones del Estado	Excluido de la Norma de Contrataciones	ORDEN DE SERVICIO	671	Servicio de apoyo en la calificación de expedientes de prestaciones previsionales en la dependencia del C.A. Cercado de Lima, sobre solicitudes de revisión de resolución administrativa	17/08/2022	15/12/2022	S/	14.000.00	10096	4	10091663649	CISNEROS FERNANDEZ FLOR INES
12	Ley N° 30225 Ley de Contrataciones del Estado	Excluido de la Norma de Contrataciones	ORDEN DE SERVICIO	673	SERVICIO DE APOYO EN EL RELACIONAMIENTO CON LAS ASOCIACIONES VINCULADAS A LOS REGIMENES ADMINISTRADOS POR LA ONP	18/08/2022	16/12/2022	S/	18.000.00	10120	4	10434324756	SALVADOR PALOMINO DARKO JOSE
13	Ley N° 30225 Ley de Contrataciones del Estado	Excluido de la Norma de Contrataciones	ORDEN DE SERVICIO	674	Servicio de apoyo en la calificación de expedientes de prestaciones previsionales en la dependencia del C.A. Lambayeque, sobre solicitudes de bonificación por cuidado permanente, pensión de jubilación para sociedades conyugales y uniones de hecho; así como, solicitudes de bonificación del FCJMMS	18/08/2022	16/12/2022	S/	14.000.00	10122	4	10416692632	ZAVALETA SALCEDO ERNESTO JHONATHAN
14	Ley N° 30225 Ley de Contrataciones del Estado	Excluido de la Norma de Contrataciones	ORDEN DE SERVICIO	675	Servicio de análisis y extracción de periodos de expedientes y/o solicitudes Acreditación Anticipada del Centro de Atención San Juan de Miraflores	18/08/2022	16/12/2022	S/	14.000.00	10123	4	10441853357	PRADA LUQUE JACQUELINE ISIS
15	Ley N° 30225 Ley de Contrataciones del Estado	Excluido de la Norma de Contrataciones	ORDEN DE SERVICIO	676	SERVICIO DE ANÁLISIS Y EXTRACCIÓN DE PERIODOS DE EXPEDIENTES Y/O SOLICITUDES DE PENSIONAMIENTO DEL D.L. N° 19990 DEL CENTRO DE ATENCIÓN JUNÍN	17/08/2022	15/12/2022	S/	12.000.00	10132	4	10104385872	ALAYO PISFIL ANTERO GUSTAVO

16	Ley N° 30225 Ley de Contrataciones del Estado	Excluido de la Norma de Contrataciones	ORDEN DE SERVICIO	677	SERVICIO DE APOYO EN LA CALIFICACIÓN DE EXPEDIENTES DE PRESTACIONES PREVISIONALES EN LA DEPENDENCIA DEL C.A. PIURA, SOBRE SOLICITUDES DE PENSIÓN DE JUBILACIÓN NORMAL.	17/08/2022	15/12/2022	S/	14.000.00	10133	4	10165927171	GONZALES RAMIREZ MAXIMINA MARIA
17	Ley N° 30225 Ley de Contrataciones del Estado	Excluido de la Norma de Contrataciones	ORDEN DE SERVICIO	678	CONTRATACIÓN DEL SERVICIO ESPECIALIZADO EN PROGRAMACIÓN, PARA LA EVALUACIÓN DE LAS NECESIDADES Y ACTIVIDADES DEL ÁREA DE PROGRAMACIÓN DE LOGÍSTICA	17/08/2022	15/12/2022	S/	7.500.00	10137	4	10094632493	GONZALES MEJIA JOSE LUIS
18	Ley N° 30225 Ley de Contrataciones del Estado	Excluido de la Norma de Contrataciones	ORDEN DE SERVICIO	684	Servicio de análisis y extracción de periodos de expedientes y/o solicitudes de Acreditación Anticipada del Centro de Atención Cercado de Lima	19/08/2022	17/12/2022	S/	10.000.00	10157	4	10409107856	MENDOZA CHANAME CARLOS ALBERTO
19	Ley N° 30225 Ley de Contrataciones del Estado	Excluido de la Norma de Contrataciones	ORDEN DE SERVICIO	685	SERVICIO DE EVALUACIÓN Y MONITOREO DE LAS ACTIVIDADES DE GESTIÓN DE RENDIMIENTO DE LA ORI	19/08/2022	17/12/2022	S/	34.000.00	10158	4	10446921466	LOPEZ GARCIA ADRIANA
20	Ley N° 30225 Ley de Contrataciones del Estado	Excluido de la Norma de Contrataciones	ORDEN DE SERVICIO	687	SERVICIO DE PREPARACIÓN DE LIBROS DE PLANILLA SEGÚN PEDIDO DE VERIFICACIÓN PARA DAR ATENCIÓN A LOS PEDIDOS REALIZADOS EN EL ARCHIVO DE PLANILLAS	22/08/2022	20/12/2022	S/	8.000.00	10203	4	10425389225	URBINA ACOSTA ANA MIRIAM
21	Ley N° 30225 Ley de Contrataciones del Estado	Excluido de la Norma de Contrataciones	ORDEN DE SERVICIO	688	SERVICIO DE PREPARACIÓN DE LIBROS DE PLANILLA PARA SU ATENCIÓN AL PROCESO DE ACREDITACIÓN DE APORTES	22/08/2022	20/12/2022	S/	8.000.00	10204	4	10407770540	RAMIREZ CHUMIOQUE MARTHA IRENE
22	Ley N° 30225 Ley de Contrataciones del Estado	Excluido de la Norma de Contrataciones	ORDEN DE SERVICIO	689	SERVICIO DE CUSTODIA DE LOS LIBROS DE PLANILLAS DEVUELTOS, DE ACUERDO CON LA UBICACIÓN TOPOGRÁFICA ASIGNADA EN EL INVENTARIO DEL ARCHIVO DE PLANILLAS	22/08/2022	20/12/2022	S/	8.000.00	10205	4	10199886661	CARDENAS HUARCAYA WILLIAMS TAYLOR
23	Ley N° 30225 Ley de Contrataciones del Estado	Excluido de la Norma de Contrataciones	ORDEN DE SERVICIO	690	SERVICIO DE INGRESO DE PEDIDOS EN EL SISTEMA DEL CONTRATISTA POLYSISTEMAS REFERIDOS AL PRODUCTO PRÉSTAMO FÍSICO DE LIBROS DE PLANILLA EFECTUADOS PARA EL SERVICIO DE REPROGRAFÍA DEL ACERVO DOCUMENTAL DEL ARCHIVO DE PLANILLAS	22/08/2022	20/12/2022	S/	8.000.00	10206	4	10413604848	INGA MEDINA IMELDA LIZZET
24	Ley N° 30225 Ley de Contrataciones del Estado	Excluido de la Norma de Contrataciones	ORDEN DE SERVICIO	691	SERVICIO DE RECEPCIÓN DE LIBROS DE PLANILLA EN EL ÁREA DE PREPARACIÓN DE PEDIDOS DEL ARCHIVO DE PLANILLAS	22/08/2022	20/12/2022	S/	8.000.00	10207	4	10726667450	SAAVEDRA FALLA ALBERTH ALDAIR

25	Ley N° 30225 Ley de Contrataciones del Estado	Excluido de la Norma de Contrataciones	ORDEN DE SERVICIO	692	SERVICIO DE REVISIÓN DEL CONTENIDO DEL ACERVO DOCUMENTAL DEL ARCHIVO DE PLANILLAS, SEGÚN LOS REQUERIMIENTOS DE LOS ADMINISTRADOS Y ÓRGANOS INTERNOS DE LA OFICINA DE NORMALIZACIÓN PREVISIONAL	22/08/2022	20/12/2022	S/	8,000.00	10208	4	10258054577	ZAGACETA ALVARADO CRISTINA
26	Ley N° 30225 Ley de Contrataciones del Estado	Excluido de la Norma de Contrataciones	ORDEN DE SERVICIO	693	SERVICIO DE RECAUDACIÓN DE INFORMACIÓN DE LOS TIPOS DOCUMENTALES, RECIBO DE PAGO CHOFER PROFESIONAL, CREDENCIAL DE DERECHO DE TRABAJADORA DEL HOGAR Y PADRÓN DE CUENTA DE TRABAJADORA DEL HOGAR	22/08/2022	20/12/2022	S/	8,000.00	10209	4	10747537696	SALAZAR QUIJANO LORENA
27	Ley N° 30225 Ley de Contrataciones del Estado	Excluido de la Norma de Contrataciones	ORDEN DE SERVICIO	697	SERVICIO DE APOYO EN LA CALIFICACIÓN DE EXPEDIENTES DE PRESTACIONES PREVISIONALES EN LA DEPENDENCIA DEL C.A. LAMBAYEQUE, SOBRE SOLICITUDES DE PENSIÓN DE JUBILACIÓN RÉGIMENES ESPECIALES	19/08/2022	17/12/2022	S/	14,000.00	10202	4	10099077153	CORONEL MORAN ROCIO DEL PILAR
28	Ley N° 30225 Ley de Contrataciones del Estado	Excluido de la Norma de Contrataciones	ORDEN DE SERVICIO	698	SERVICIO DE SEGUIMIENTO DE LA IMPLEMENTACIÓN DE MEJORAS PROPUESTAS COMO RESULTADO DE LAS VISITAS REALIZADAS A LOS CENTROS DE ATENCIÓN, EN EL MARCO DEL ROL DE LÍDER DE LA ONP.	23/08/2022	21/11/2022	S/	30,000.00	10242	3	10418762859	VASQUEZ NOBLECILLA, JORGE EDUARDO JESUS
29	Ley N° 30225 Ley de Contrataciones del Estado	Excluido de la Norma de Contrataciones	ORDEN DE SERVICIO	699	CONTRATACION DEL SERVICIO DE APOYO PARA EL SEGUIMIENTO Y CONTROL DE PRODUCCIÓN DE LA ATENCIÓN DE QUEJAS E INCIDENCIAS DE LA UNIDAD FUNCIONAL DE DEFENSORÍA DE LA EL ASEGURADO/O.	22/08/2022	20/12/2022	S/	20,000.00	10250	4	10466643586	MARIN HUARACHY GIANFRANCO
30	Ley N° 30225 Ley de Contrataciones del Estado	Excluido de la Norma de Contrataciones	ORDEN DE SERVICIO	704	Servicio de asistencia técnica para la ejecución del plan de acción para la implementación de las áreas de mejora en el criterio Estrategia del Modelo de Excelencia en la Gestión, en el proceso de planeamiento estratégico de la ONP	24/08/2022	27/12/2022	S/	4,833.20	10293	5	10708491646	CAZANA MARTINEZ MARLITH YESSENIA
31	Ley N° 30225 Ley de Contrataciones del Estado	Excluido de la Norma de Contrataciones	ORDEN DE SERVICIO	705	CONTRATACION DEL SERVICIO DE DISEÑO Y DIAGRAMACIÓN DE PRODUCTOS DIGITALES PARA EL ECOSISTEMA DIGITAL DE LA ONP	24/08/2022	22/12/2022	S/	27,200.00	10292	4	10439307469	ZURITA CIENFUEGOS RONNY ANTONIO
32	Ley N° 30225 Ley de Contrataciones del Estado	Excluido de la Norma de Contrataciones	ORDEN DE SERVICIO	707	SERVICIO DE APOYO OPERATIVO	26/08/2022	24/12/2022	S/	8,000.00	10299	4	10702811584	MORENO ROJAS CARLOS ALBERTO
33	Ley N° 30225 Ley de Contrataciones del Estado	Excluido de la Norma de Contrataciones	ORDEN DE SERVICIO	708	SERVICIO DE APOYO EN LA CALIFICACIÓN DE EXPEDIENTES DE PRESTACIONES PREVISIONALES EN LA DEPENDENCIA DEL C.A. JUNÍN, SOBRE SOLICITUDES DE PENSIÓN DE JUBILACIÓN ADELANTADA	26/08/2022	24/12/2022	S/	14,000.00	10330	4	10704337472	ARTEAGA FERRUZO DANIEL ENRIQUE

34	Ley N° 30225 Ley de Contrataciones del Estado	Excluido de la Norma de Contrataciones	ORDEN DE SERVICIO	718	SERVICIO DE APOYO EN LA CALIFICACIÓN DE EXPEDIENTES DE PRESTACIONES PREVISIONALES EN LA DEPENDENCIA DEL C.A. SAN JUAN DE LURIGANCHO, SOBRE SOLICITUDES DE PENSIÓN DE JUBILACIÓN ADELANTADA	26/08/2022	24/12/2022	S/	14,000.00	10325	4	10428046230	CULQUI VEGA WILDER OSCAR
35	Ley N° 30225 Ley de Contrataciones del Estado	Excluido de la Norma de Contrataciones	ORDEN DE SERVICIO	720	SERVICIO DE ATENCIÓN Y REGISTRO DE LLAMADAS TELEFÓNICAS	26/08/2022	24/12/2022	S/	10,000.00	10326	4	10746005445	RODRIGUEZ SARAVIA ARON SANTIAGO
36	Ley N° 30225 Ley de Contrataciones del Estado	Excluido de la Norma de Contrataciones	ORDEN DE SERVICIO	721	SERVICIO DE ATENCIÓN Y REGISTRO DE LLAMADAS TELEFÓNICAS	26/08/2022	24/12/2022	S/	10,000.00	10327	4	10713357991	JACOBO GARCIA VICTORIA JANETH
37	Ley N° 30225 Ley de Contrataciones del Estado	Excluido de la Norma de Contrataciones	ORDEN DE SERVICIO	723	Servicio de análisis y extracción de periodos de expedientes y/o solicitudes de pensionamiento del D.L. N° 19990 del Centro de Atención Piura	26/08/2022	24/12/2022	S/	12,000.00	10332	4	10454446696	DELGADO PACHECO WENDY JENIFER
38	Ley N° 30225 Ley de Contrataciones del Estado	Excluido de la Norma de Contrataciones	ORDEN DE SERVICIO	725	SERVICIO DE APOYO EN LA CALIFICACIÓN DE EXPEDIENTES DE PRESTACIONES PREVISIONALES EN LA DEPENDENCIA DEL C.A. PIURA, SOBRE SOLICITUDES DE INCREMENTO POR CÓNYUGE E HIJO	29/08/2022	27/12/2022	S/	3,500.00	10337	4	10433283959	FLORES UGARTE MARIELLA
39	Ley N° 30225 Ley de Contrataciones del Estado	Excluido de la Norma de Contrataciones	ORDEN DE SERVICIO	726	SERVICIO DE ANÁLISIS Y EXTRACCIÓN DE PERIODOS DE EXPEDIENTES Y/O SOLICITUDES DE BONOS DE RECONOCIMIENTO DEL CENTRO DE ATENCIÓN SAN JUAN DE LURIGANCHO	29/08/2022	27/12/2022	S/	13,200.00	10338	4	10463779207	PALOMINO ESCRIBA YHANET
40	Ley N° 30225 Ley de Contrataciones del Estado	Excluido de la Norma de Contrataciones	ORDEN DE SERVICIO	727	SERVICIO PARA ELABORAR PROYECTOS DE RESOLUCIÓN, LIQUIDACIÓN, NOTIFICACIÓN E INFORMES DE LOS PRODUCTOS DE PENSIONES DEL DECRETO LEY N° 20530, CORRESPONDIENTES A LAS SOLICITUDES Y/O EXPEDIENTES DE LAS DIFERENTES UNIVERSIDADES NACIONALES O SU EQUIVALENTE, DE ACUERDO CON EL DS N° 282- 2021-EF	29/08/2022	27/12/2022	S/	12,000.00	10339	4	10753897467	ALVARADO VELA ASHLY PIERINA
41	Ley N° 30225 Ley de Contrataciones del Estado	Excluido de la Norma de Contrataciones	ORDEN DE SERVICIO	728	SERVICIO PARA ELABORAR PROYECTOS DE RESOLUCIÓN, LIQUIDACIÓN, NOTIFICACIÓN E INFORMES DE LOS PRODUCTOS DE PENSIONES DEL DECRETO LEY N° 20530, CORRESPONDIENTES A LAS SOLICITUDES Y/O EXPEDIENTES DEL MINISTERIO DE JUSTICIA Y DERECHOS HUMANOS O SU EQUIVALENTE, DE ACUERDO CON EL DS N° 282- 2021-EF.	29/08/2022	27/12/2022	S/	12,000.00	10340	4	10215256591	PEÑA LEVANO PEDRO PABLO
42	Ley N° 30225 Ley de Contrataciones del Estado	Excluido de la Norma de Contrataciones	ORDEN DE SERVICIO	732	SERVICIO PARA ELABORAR PROYECTOS DE RESOLUCIÓN, LIQUIDACIÓN, NOTIFICACIÓN E INFORMES DE LOS PRODUCTOS DE PENSIONES DEL DECRETO LEY N° 20530, CORRESPONDIENTES A LAS SOLICITUDES Y/O EXPEDIENTES DE LOS DIFERENTES GOBIERNOS REGIONALES O SU EQUIVALENTE, DE ACUERDO CON EL DS N° 282-2021-EF.	29/08/2022	27/12/2022	S/	12,000.00	10341	4	10763096471	ARANGURI PEREZ KELLY HILARY WINNE FRE

43	Ley N° 30225 Ley de Contrataciones del Estado	Excluido de la Norma de Contrataciones	ORDEN DE SERVICIO	733	SERVICIO PARA LA PROYECCIÓN Y LIQUIDACIÓN DE LAS PRESTACIONES PREVISIONALES DEL RÉGIMEN DEL DECRETO LEY N° 19990: PENSIÓN DE DISCAPACIDAD PARA EL TRABAJO Y SOBREVIVIENTE; Y DECRETO LEY N° 20530	29/08/2022	27/12/2022	S/	14,000.00	10342	4	10454442194	TIBURCIO VALENZUELA JOEL RENZO
44	Ley N° 30225 Ley de Contrataciones del Estado	Excluido de la Norma de Contrataciones	ORDEN DE SERVICIO	734	Servicio de recepción y ordenamiento de las solicitudes de reprografías en el Archivo Orcinea.	31/08/2022	29/12/2022	S/	10,000.00	10346	4	10763474475	CANCHO HUANCA OSCAR RAFAEL
45	Ley N° 30225 Ley de Contrataciones del Estado	Excluido de la Norma de Contrataciones	ORDEN DE SERVICIO	735	Servicio de revisión y traslado de la información de los aportes almacenados en las fichas de películas en el archivo Orcinea.	31/08/2022	29/12/2022	S/	10,000.00	10345	4	10428225444	BALABARCA HUAMAN KARINA ELIZABETH
46	Ley N° 30225 Ley de Contrataciones del Estado	Excluido de la Norma de Contrataciones	ORDEN DE SERVICIO	736	Servicio de análisis y extracción de periodos de expedientes y/o solicitudes de Libre Desafiliación Informada del Centro de Atención Cercado de Lima	31/08/2022	29/12/2022	S/	13,200.00	10350	4	10074503565	ASTOCONDOR CORDOVA ANA GLORIA
47	Ley N° 30225 Ley de Contrataciones del Estado	Excluido de la Norma de Contrataciones	ORDEN DE SERVICIO	737	Servicio de análisis y extracción de periodos de expedientes y/o solicitudes de Libre Desafiliación Informada del Centro de Atención Chiclayo	31/08/2022	29/12/2022	S/	14,000.00	10351	4	10073004158	PELAEZ CARPIO PERCY JUAN
48	Ley N° 30225 Ley de Contrataciones del Estado	Excluido de la Norma de Contrataciones	ORDEN DE SERVICIO	738	SERVICIO DE APOYO EN LA CALIFICACIÓN DE EXPEDIENTES DE PRESTACIONES PREVISIONALES EN LA DEPENDENCIA DEL C.A. AREQUIPA, SOBRE SOLICITUDES DE BONIFICACIÓN POR CUIDADO PERMANENTE, PENSIÓN DE JUBILACIÓN PARA SOCIEDADES CONYUGALES Y UNIONES DE HECHO; ASÍ COMO, SOLICITUDES DE BONIFICACIÓN DEL FCJMMS	31/08/2022	29/12/2022	S/	14,000.00	10354	4	10717017396	COTERA WIXSAN YOHANNA PRISCILLA
49	Ley N° 30225 Ley de Contrataciones del Estado	Excluido de la Norma de Contrataciones	ORDEN DE SERVICIO	739	SERVICIO DE APOYO EN LA CALIFICACIÓN DE EXPEDIENTES DE PRESTACIONES PREVISIONALES EN LA DEPENDENCIA DEL C.A. PIURA, SOBRE SOLICITUDES DE BONIFICACIÓN POR CUIDADO PERMANENTE, PENSIÓN DE JUBILACIÓN PARA SOCIEDADES CONYUGALES Y UNIONES DE HECHO; ASÍ COMO, SOLICITUDES DE BONIFICACIÓN DEL FCJMMS	31/08/2022	29/12/2022	S/	14,000.00	10353	4	10451145661	CIEZA TERAN JOHAN FRANK
50	Ley N° 30225 Ley de Contrataciones del Estado	Excluido de la Norma de Contrataciones	ORDEN DE SERVICIO	740	Servicio de apoyo en la calificación de expedientes de prestaciones previsionales en la dependencia del C.A. Miraflores, sobre solicitudes de revisión de resolución administrativa	31/08/2022	29/12/2022	S/	14,000.00	10355	4	10072224286	JARAMILLO VERGARA MARIA DEL ROSARIO DE FATIMA
51	Ley N° 30225 Ley de Contrataciones del Estado	Excluido de la Norma de Contrataciones	ORDEN DE SERVICIO	741	Servicio de apoyo en la calificación de expedientes de prestaciones previsionales en la dependencia del C.A. San Juan de Miraflores, sobre solicitudes de pensión de jubilación normal	31/08/2022	29/12/2022	S/	14,000.00	10356	4	10705683307	CALDERON GONZALES BRENDA ALISSON

52	Ley N° 30225 Ley de Contrataciones del Estado	Excluido de la Norma de Contrataciones	ORDEN DE SERVICIO	742	Servicio de apoyo en la calificación de expedientes de prestaciones previsionales en la dependencia del C.A. Ica, sobre solicitudes de pensión de discapacidad para el trabajo	31/08/2022	29/12/2022	S/	14,000.00	10357	4	10703502259	CABRERA MOYA VLADIMIR RIBALDO
53	Ley N° 30225 Ley de Contrataciones del Estado	Excluido de la Norma de Contrataciones	ORDEN DE SERVICIO	743	Servicio de apoyo en la calificación de expedientes de prestaciones previsionales en la dependencia del C.A. Junín, sobre solicitudes de incremento por cónyuge e hijo	31/08/2022	29/12/2022	S/	14,000.00	10358	4	10434766082	BALAREZO MONTES JOSEPH PERCY MARTIN
54	Ley N° 30225 Ley de Contrataciones del Estado	Excluido de la Norma de Contrataciones	ORDEN DE SERVICIO	744	SERVICIO DE ATENCIÓN TELEFÓNICA DE QUEJAS, Y SEGUIMIENTO DE QUEJAS CON CATEGORÍA PENSIONAMIENTO RECIBIDAS ENTRE EL 01/10/2021 Y 31/10/2021 Y QUE SIGUEN PENDIENTE DE FINALIZACIÓN EN LA UNIDAD FUNCIONAL DE DEFENSORÍA DE LA/DEL ASEGURADA/O	31/08/2022	29/12/2022	S/	10,000.00	10366	4	10075708586	VELIT MARTICORENA GLORIA ROXANA
55	Ley N° 30225 Ley de Contrataciones del Estado	Excluido de la Norma de Contrataciones	ORDEN DE SERVICIO	745	SERVICIO DE ATENCIÓN TELEFÓNICA DE QUEJAS, Y SEGUIMIENTO DE QUEJAS CON CATEGORÍA UNIDADES DE APORTES AL SNP RECIBIDAS HASTA EL 31/07/2021 Y QUE SIGUEN PENDIENTE DE FINALIZACIÓN EN LA UNIDAD FUNCIONAL DE DEFENSORÍA DE LA/DEL ASEGURADA/O	31/08/2022	29/12/2022	S/	10,000.00	10367	4	10090531811	TRUJILLO ALMANDOS JOSE LUIS
56	Ley N° 30225 Ley de Contrataciones del Estado	Excluido de la Norma de Contrataciones	ORDEN DE SERVICIO	746	SERVICIO DE ATENCIÓN TELEFÓNICA DE QUEJAS, Y SEGUIMIENTO DE QUEJAS CON CATEGORÍA UNIDADES DE APORTES AL SNP RECIBIDAS ENTRE EL 01/09/2021 Y 30/09/2021 Y QUE SIGUEN PENDIENTE DE FINALIZACIÓN EN LA UNIDAD FUNCIONAL DE DEFENSORÍA DE LA/DEL ASEGURADA/O	31/08/2022	29/12/2022	S/	10,000.00	10368	4	10064431434	QUEVEDO CADILLO HENRY
57	Ley N° 30225 Ley de Contrataciones del Estado	Excluido de la Norma de Contrataciones	ORDEN DE SERVICIO	747	SERVICIO DE ATENCIÓN TELEFÓNICA DE QUEJAS, Y SEGUIMIENTO DE QUEJAS CON CATEGORÍA PENSIONAMIENTO RECIBIDAS ENTRE EL 01/11/2021 Y 30/11/2021 Y QUE SIGUEN PENDIENTE DE FINALIZACIÓN EN LA UNIDAD FUNCIONAL DE DEFENSORÍA DE LA/DEL ASEGURADA/O	31/08/2022	29/12/2022	S/	10,000.00	10369	4	10718739441	RAMIREZ CARRANZA MARIA DEL CARMEN
58	Ley N° 30225 Ley de Contrataciones del Estado	Excluido de la Norma de Contrataciones	ORDEN DE SERVICIO	748	SERVICIO DE ASISTENCIA TÉCNICA EN MATERIA DE FISCALIZACIÓN POSTERIOR DE LAS CONTRATACIONES DE BIENES Y SERVICIOS Y EN LOS ACCESOS A LA INFORMACIÓN PÚBLICA	2/09/2022	31/12/2022	S/	32,000.00	10464	4	10072585556	MOJOVICH PITA FELIX LEOPOLDO
59	Ley N° 30225 Ley de Contrataciones del Estado	Excluido de la Norma de Contrataciones	ORDEN DE SERVICIO	749	SERVICIO DE CONSOLIDACIÓN Y ACTUALIZACIÓN DE LA INFORMACIÓN PATRIMONIAL PARA SU REGISTRO EN EL MÓDULO PATRIMONIO DEL SIGA MEF, ACTUALIZANDO USUARIOS Y UBICACIONES, Y ELABORANDO LA CODIFICACIÓN DE LOCALES, OFICINAS Y AMBIENTES, Y APOYO PARA LA DISPOSICIÓN DE LOS BIENES DADOS DE BAJA QUE SE ENCUENTRAN EN CUSTODIA	2/09/2022	31/12/2022	S/	16,000.00	10465	4	10458014987	COLOS FLORES EDWIN MARCELINO
60	Ley N° 30225 Ley de Contrataciones del Estado	Excluido de la Norma de Contrataciones	ORDEN DE SERVICIO	751	SERVICIO DE ASISTENCIA TÉCNICA EN PLANIFICAR, EJECUTAR Y CONTROLAR OCN FINES DE RENTA LA GESTIÓN DE LOS ACTIVOS INMOBILIARIOS DE PROPIEDAD DEL FONDO CONSOLIDADO DE RESERVAS PREVISIONALES (FCR) PARA INVERSIONES INMOBILIARIAS LUGAR: SE REALIZARÁ DE MANERA PRESENCIAL EN JIRÓN BOLIVIA N° 109 - PISO 24 DE LA TORRE DEL CENTRO CÍVICO Y COMERCIAL DE LIMA Y/O EN EL DOMICILIO U OTRA INSTALACIÓN DEL CONTRATISTA.	2/09/2022	31/12/2022	S/	26,000.00	10472	4	10167824655	VILLAR TUANAMA JESSICA ZORAIDA

61	Ley N° 30225 Ley de Contrataciones del Estado	Excluido de la Norma de Contrataciones	ORDEN DE SERVICIO	752	Servicio para elaborar proyectos de resolución, liquidación, notificación e informes de los productos de pensiones del Decreto Ley N° 20530, correspondientes a las solicitudes y/o expedientes de las diferentes Direcciones Regionales de Agricultura o su equivalente, de acuerdo con el DS N° 282-2021-EF.	2/09/2022	31/12/2022	S/	12.000.00	10493	4	10708836538	BUSTOS LINARES STEFANY KAROLINA
62	Ley N° 30225 Ley de Contrataciones del Estado	Excluido de la Norma de Contrataciones	ORDEN DE SERVICIO	753	Servicio para elaborar proyectos de resolución, liquidación, notificación e informes de los productos de pensiones del Decreto Ley N° 20530, correspondientes a las solicitudes y/o expedientes de la Presidencia del Consejo de Ministros o su equivalente, de acuerdo con el DS N° 282-2021-EF.	2/09/2022	31/12/2022	S/	12.000.00	10494	4	10727168066	ROSAS ZARATE BARBARA MELANIE
63	Ley N° 30225 Ley de Contrataciones del Estado	Excluido de la Norma de Contrataciones	ORDEN DE SERVICIO	754	Servicio para analizar, elaborar proyectos de oficio y notificación resultantes del análisis de expedientes y/o solicitudes del Decreto Ley N° 20530 correspondientes a las entidades no transferidas a nivel nacional, de acuerdo con el DS N° 282-2021-EF.	2/09/2022	31/12/2022	S/	10.000.00	10495	4	10106198018	VALLE ESTREMADOYRO CLARIZA GERALDINE
64	Ley N° 30225 Ley de Contrataciones del Estado	Excluido de la Norma de Contrataciones	ORDEN DE SERVICIO	755	Servicio para elaborar proyectos de resolución, liquidación, notificación e informes de los productos de pensiones del Decreto Ley N° 20530, correspondientes a las solicitudes y/o expedientes del Poder Judicial o su equivalente.	2/09/2022	31/12/2022	S/	12.000.00	10496	4	10472900833	CASTRO BEJAR JUAN CARLOS
65	Ley N° 30225 Ley de Contrataciones del Estado	Excluido de la Norma de Contrataciones	ORDEN DE SERVICIO	756	SERVICIO DE APOYO EN LA CALIFICACIÓN DE EXPEDIENTES DE PRESTACIONES PREVISIONALES EN LA DEPENDENCIA DEL C.A. MIRAFLORES, SOBRE SOLICITUDES DE PENSIÓN DE JUBILACIÓN ADELANTADA	2/09/2022	31/12/2022	S/	14.000.00	10491	4	10465039375	SANCHEZ ESPEJO MAYRA YESSENIA
66	Ley N° 30225 Ley de Contrataciones del Estado	Excluido de la Norma de Contrataciones	ORDEN DE SERVICIO	757	SERVICIO PARA ELABORAR PROYECTOS DE RESOLUCIÓN, LIQUIDACIÓN, NOTIFICACIÓN E INFORMES DE LOS PRODUCTOS DE PENSIONES DEL DECRETO LEY N° 20530, CORRESPONDIENTES A LAS SOLICITUDES Y/O EXPEDIENTES DE LAS DIFERENTES DIRECCIONES REGIONALES DE EDUCACIÓN O SU EQUIVALENTE, DE ACUERDO CON EL DS N° 282-2021-EF.	2/09/2022	31/12/2022	S/	12.000.00	10490	4	10429126512	MERLO DIAZ JENNIFER GRACE
67	Ley N° 30225 Ley de Contrataciones del Estado	Excluido de la Norma de Contrataciones	ORDEN DE SERVICIO	758	Servicio para elaborar proyectos de resolución, liquidación, notificación e informes de los productos de pensiones del Decreto Ley N° 20530, correspondientes a las solicitudes y/o expedientes de las diferentes Direcciones de Salud o su equivalente, de acuerdo con el DS N° 282-2021-EF	2/09/2022	31/12/2022	S/	12.000.00	10509	4	10478817008	CRUZ DEJO CLARK EBER
68	Ley N° 30225 Ley de Contrataciones del Estado	Excluido de la Norma de Contrataciones	ORDEN DE SERVICIO	759	Servicio para elaborar proyectos de resolución, liquidación, notificación e informes de los productos de pensiones del Decreto Ley N° 20530, correspondientes a las solicitudes y/o expedientes del Ministerio Del Interior o su equivalente, de acuerdo con el DS N° 282-2021-EF	2/09/2022	31/12/2022	S/	12.000.00	10510	4	10484710924	MARCELO POMIANO LIZETH
69	Ley N° 30225 Ley de Contrataciones del Estado	Excluido de la Norma de Contrataciones	ORDEN DE SERVICIO	760	Servicio de apoyo operativo en la derivación de los documentos resultantes de la calificación de las solicitudes y/o expedientes del Decreto Ley N° 20530	2/09/2022	31/12/2022	S/	7.200.00	10511	4	10483358542	ESTRADA PORTAL PILAR ANGELICA

70	Ley N° 30225 Ley de Contrataciones del Estado	Excluido de la Norma de Contrataciones	ORDEN DE SERVICIO	761	Servicio para elaborar proyectos de resolución, liquidación, notificación e informes de los productos de pensiones del Decreto Ley N° 20530, correspondientes a las solicitudes y/o expedientes del Ministerio de Comercio Exterior y Turismo o su equivalente, de acuerdo con el DS N° 282-2021-EF	2/09/2022	31/12/2022	S/	12,000.00	10512	4	10465150250	CABALLERO VALDERRAMA GRECIA CHRISTIANE
71	Ley N° 30225 Ley de Contrataciones del Estado	Excluido de la Norma de Contrataciones	ORDEN DE SERVICIO	762	Servicio para elaborar proyectos de resolución, liquidación, notificación e informes de los productos de pensiones del Decreto Ley N° 20530, correspondientes a las solicitudes y/o expedientes del Congreso de la República o su equivalente, de acuerdo con el DS N° 282-2021-EF	2/09/2022	31/12/2022	S/	12,000.00	10513	4	10411780177	GARCIA SALVADOR DANI MARTIN
72	Ley N° 30225 Ley de Contrataciones del Estado	Excluido de la Norma de Contrataciones	ORDEN DE SERVICIO	763	Servicio de asesoría a los calificadores y analistas para la calificación de expedientes y/o solicitudes del Decreto Ley N° 20530 correspondientes a las entidades no transferidas de acuerdo con el DS N° 282-2021-EF	2/09/2022	31/12/2022	S/	20,000.00	10514	4	10421259611	IPARRAGUIRE DEL AGUILA MILAGROS JOHANNA
73	Ley N° 30225 Ley de Contrataciones del Estado	Excluido de la Norma de Contrataciones	ORDEN DE SERVICIO	764	SERVICIO DE CONSOLIDACIÓN Y ACTUALIZACIÓN DE LA INFORMACIÓN RELACIONADA A LA EVALUACIÓN DE LOS BIENES MUEBLES TOTALMENTE DEPRECIADOS (S/ 1.00) PARA OBTENER LOS NUEVOS VALORES NETOS A REMITIR A CONTABILIDAD, APOYO EN LA GESTIÓN DE SEGUROS PATRIMONIALES (ENDOSOS DE INCLUSIÓN Y EXCLUSIÓN DE BIENES, SINIESTROS Y NUEVAS PÓLIZAS).	2/09/2022	31/12/2022	S/	16,000.00	10508	4	10069356813	CUADROS TALATTINO LEANDRO LEOPOLDO
74	Ley N° 30225 Ley de Contrataciones del Estado	Excluido de la Norma de Contrataciones	ORDEN DE SERVICIO	767	Servicio de apoyo operativo para el tratamiento de solicitudes y/o expedientes del Decreto Ley N° 20530, de las diferentes entidades no transferidas de acuerdo con el DS N° 282-2021-EF	2/09/2022	31/12/2022	S/	7,200.00	10515	4	10469949651	GARCIA SOTERO JEAN ALEX
75	Ley N° 30225 Ley de Contrataciones del Estado	Excluido de la Norma de Contrataciones	ORDEN DE SERVICIO	768	Servicio para elaborar proyectos de resolución, liquidación, notificación e informes de los productos de pensiones del Decreto Ley N° 20530, correspondientes a las solicitudes y/o expedientes de los diferentes Hospitales Nacionales o su equivalente, de acuerdo con el DS N° 282-2021-EF	2/09/2022	31/12/2022	S/	12,000.00	10516	4	10461778173	ENCISO VENTURA SUSANA MILAGROS
76	Ley N° 30225 Ley de Contrataciones del Estado	Excluido de la Norma de Contrataciones	ORDEN DE SERVICIO	769	SERVICIO PARA LA PROYECCIÓN Y LIQUIDACIÓN DE LAS PRESTACIONES PREVISIONALES DEL RÉGIMEN DEL DECRETO LEY N° 19990: PENSIÓN DE JUBILACIÓN; Y DECRETO LEY N° 18846.	2/09/2022	31/12/2022	S/	14,000.00	10517	4	10257869488	PAJUELO CORNE YOLA LEONCIA
77	Ley N° 30225 Ley de Contrataciones del Estado	Excluido de la Norma de Contrataciones	ORDEN DE SERVICIO	770	SERVICIO PARA ELABORAR PROYECTOS DE RESOLUCIÓN, LIQUIDACIÓN, NOTIFICACIÓN E INFORMES DE LOS PRODUCTOS DE PENSIONES DEL DECRETO LEY N° 20530, CORRESPONDIENTES A LAS SOLICITUDES Y/O EXPEDIENTES DEL MINISTERIO PÚBLICO O SU EQUIVALENTE, DE ACUERDO CON EL DS N° 282-2021-EF	2/09/2022	31/12/2022	S/	12,000.00	10518	4	10464186901	INFANTES CALDERON MARTHA TERESA
78	Ley N° 30225 Ley de Contrataciones del Estado	Excluido de la Norma de Contrataciones	ORDEN DE SERVICIO	772	SERVICIO DE APOYO EN LA CALIFICACIÓN DE EXPEDIENTES DE PRESTACIONES PREVISIONALES EN LA DEPENDENCIA DEL C.A. LA LIBERTAD, SOBRE SOLICITUDES DE PENSIÓN DE VIUEZ CAUSANTE NO PENSIONISTA	2/09/2022	31/12/2022	S/	14,000.00	10519	4	10763916508	LUYO RAMOS YVONNE GEORGINA

79	Ley N° 30225 Ley de Contrataciones del Estado	Excluido de la Norma de Contrataciones	ORDEN DE SERVICIO	773	Servicio de apoyo en la calificación de expedientes de prestaciones previsionales en la dependencia del C.A. La Libertad, sobre solicitudes de revisión de resolución administrativa	2/09/2022	31/12/2022	S/	14.000.00	11566	4	10702725980	CUADROS ROQUE JOSELINE JANETTE
80	Ley N° 30225 Ley de Contrataciones del Estado	Excluido de la Norma de Contrataciones	ORDEN DE SERVICIO	774	Servicio de apoyo en la calificación de expedientes de prestaciones previsionales en la dependencia del C.A. La Libertad, sobre solicitudes de prórroga de pensión de orfandad por estudios y discapacidad para el trabajo	2/09/2022	31/12/2022	S/	14.000.00	11567	4	10451705216	VALLEJOS MECA CARMEN STEFANIE
81	Ley N° 30225 Ley de Contrataciones del Estado	Excluido de la Norma de Contrataciones	ORDEN DE SERVICIO	775	SERVICIO DE ANÁLISIS Y EXTRACCIÓN DE PERIODOS PARA EXPEDIENTES Y/O SOLICITUDES DE PENSIONAMIENTO DEL D.L. N° 19990 DEL CENTRO DE ATENCIÓN TRUJILLO	2/09/2022	31/12/2022	S/	12.000.00	10520	4	10028455998	VILCHEZ VALDIVIEZO MAGALI LORENA
82	Ley N° 30225 Ley de Contrataciones del Estado	Excluido de la Norma de Contrataciones	ORDEN DE SERVICIO	776	SERVICIO PARA ELABORAR PROYECTOS DE RESOLUCIÓN, LIQUIDACIÓN, NOTIFICACIÓN E INFORMES DE LOS PRODUCTOS DE PENSIONES DEL DECRETO LEY N° 20530, CORRESPONDIENTES A LAS SOLICITUDES Y/O EXPEDIENTES DE LA CONTRALORÍA GENERAL DE LA REPÚBLICA O SU EQUIVALENTE, DE ACUERDO CON EL DS N° 282-2021-EF	2/09/2022	31/12/2022	S/	12.000.00	10521	4	10702063405	MENDOZA HERNANDEZ RICARDO RUBEN
83	Ley N° 30225 Ley de Contrataciones del Estado	Excluido de la Norma de Contrataciones	ORDEN DE SERVICIO	777	SERVICIO PARA ELABORAR PROYECTOS DE RESOLUCIÓN, LIQUIDACIÓN, NOTIFICACIÓN E INFORMES DE LOS PRODUCTOS DE PENSIONES DEL DECRETO LEY N° 20530, CORRESPONDIENTES A LAS SOLICITUDES Y/O EXPEDIENTES DEL MINISTERIO DE DEFENSA O SU EQUIVALENTE, DE ACUERDO CON EL DS N° 282-2021-EF.	2/09/2022	31/12/2022	S/	12.000.00	10613	4	10400504038	VASQUEZ MORA CARLOS ENRIQUE
84	Ley N° 30225 Ley de Contrataciones del Estado	Excluido de la Norma de Contrataciones	ORDEN DE SERVICIO	779	SERVICIO DE ATENCIÓN Y SOPORTE DEL SIGA- MEF	2/09/2022	31/12/2022	S/	32.000.00	10523	4	10411957841	DIAZ DAVILA MELVA GIOVANA
85	Ley N° 30225 Ley de Contrataciones del Estado	Excluido de la Norma de Contrataciones	ORDEN DE SERVICIO	780	SERVICIO DE APOYO LEGAL EN LA VALORACIÓN DE LA DOCUMENTACIÓN DERIVADA POR LA OFICINA DE ASESORÍA JURÍDICA	5/09/2022	24/11/2022	S/	36.000.00	10603	4	10098810876	RAMIREZ CASTELLARES GORK
86	Ley N° 30225 Ley de Contrataciones del Estado	Excluido de la Norma de Contrataciones	ORDEN DE SERVICIO	783	SERVICIO DE ASISTENCIA ADMINISTRATIVA PARA EL CONTROL Y SEGUIMIENTO DE LAS MATRICES DE IDENTIFICACIÓN DE CONTROLES" DEL SISTEMA DE GESTIÓN ANTISOBORNOS,SGAS DE LA ONP A CARGO DEL ÁREA DE LOGÍSTICA	6/09/2022	5/12/2022	S/	15.000.00	10619	3	10732711207	DUEÑAS VARGAS MARCOS WALDO
87	Ley N° 30225 Ley de Contrataciones del Estado	Excluido de la Norma de Contrataciones	ORDEN DE SERVICIO	785	Servicio de asistencia de información para el procedimiento de pagos de locadores.	6/09/2022	31/12/2022	S/	28.000.00	10622	4	10754242871	PACHAS LUJAN ANGIE JOHANA

88	Ley N° 30225 Ley de Contrataciones del Estado	Excluido de la Norma de Contrataciones	ORDEN DE SERVICIO	789	SERVICIO DE MONITOREO DE ATENCION DE CONSULTAS	7/09/2022	6/12/2022	S/	4,500.00	10664	3	10759146471	CONDORI MIRAMIRA LUIS ENRIQUE
89	Ley N° 30225 Ley de Contrataciones del Estado	Excluido de la Norma de Contrataciones	ORDEN DE SERVICIO	793	SERVICIO DE CONSTRUCCIÓN DE PRODUCTOS MÍNIMOS VIABLES PARA LA IMPLEMENTACIÓN DE PROPUESTAS DEL LABORATORIO DE INNOVACIÓN	8/09/2022	7/12/2022	S/	15,000.00	11271	3	10477921766	ESPINOZA BARRIENTOS NATALIA
90	Ley N° 30225 Ley de Contrataciones del Estado	Excluido de la Norma de Contrataciones	ORDEN DE SERVICIO	794	SERVICIO DE BOCETADO Y CARACTERIZACIÓN DE PRODUCTOS MÍNIMOS VIABLES PARA LA EXPERIENCIA DEL ASEGURADO A REALIZAR EN EL LABORATORIO DE INNOVACIÓN	8/09/2022	7/12/2022	S/	15,000.00	11272	3	10478245225	MORENO PLASENCIA HANNY DERLY
91	Ley N° 30225 Ley de Contrataciones del Estado	Excluido de la Norma de Contrataciones	ORDEN DE SERVICIO	795	SERVICIO DE IMPLEMENTACIÓN DE LAS ACCIONES PRIORIZADAS 2) Y 9) DE LA ESTRATEGIA DE INTEGRIDAD DEL PODER EJECUTIVO AL 2022 PARA LA PREVENCIÓN DE ACTOS DE CORRUPCIÓN	8/09/2022	29/12/2022	S/	14,000.00	11273	4	10762663410	CARRANZA KING INGRID PALOMA
92	Ley N° 30225 Ley de Contrataciones del Estado	Excluido de la Norma de Contrataciones	ORDEN DE SERVICIO	797	SERVICIO DE APOYO PARA LA VERIFICACIÓN Y ORIENTACIÓN DE INCIDENCIAS EN EL SISTEMA DE ATENCIÓN DE PROCESOS JUDICIALES CON IDS REGISTRADOS DESDE EL 2014 LUGAR: LA EJECUCIÓN DEL SERVICIO SE REALIZARÁ EN EL DOMICILIO U OTRA INSTALACIÓN DEL PROVEEDOR O EN LAS INSTALACIONES DE LA OFICINA DE NORMALIZACIÓN PREVISIONAL EN JR. BOLIVIA N° 109 - CERCADO DE LIMA.	9/09/2022	8/12/2022	S/	4,500.00	11287	3	10761568294	CHAVARRY ESPINOZA RENZO ANTONIO
93	Ley N° 30225 Ley de Contrataciones del Estado	Excluido de la Norma de Contrataciones	ORDEN DE SERVICIO	799	CONTRATACIÓN DEL SERVICIO DE CAPACITACIÓN "SISTEMA DE GESTIÓN ANTISOBORNIO EN LA ONP"	13/09/2022	12/12/2022	S/	13,500.00	11483	3	10067123498	REATEGUI ANGULO PEDRO
94	Ley N° 30225 Ley de Contrataciones del Estado	Excluido de la Norma de Contrataciones	ORDEN DE SERVICIO	801	SERVICIO DE APOYO PARA LA EJECUCION DE ACTIVIDADES VINCULADAS A ESTUDIOS ACTUARIALES Y MANEJO DE INFORMACION ESTADISTICA	12/09/2022	21/12/2022	S/	5,000.00	11510	4	10702956663	CERRON RIOS CARMEN ROSA
95	Ley N° 30225 Ley de Contrataciones del Estado	Excluido de la Norma de Contrataciones	ORDEN DE SERVICIO	802	SERVICIO DE IDENTIFICACIÓN DE EXPEDIENTES SOBRE PROCESOS CONTENCIOSOS ADMINISTRATIVOS PRESCRITOS	12/09/2022	1/12/2022	S/	36,000.00	11511	4	10700216867	CASTAÑEDA RIVERA JEAN EDWIN
96	Ley N° 30225 Ley de Contrataciones del Estado	Excluido de la Norma de Contrataciones	ORDEN DE SERVICIO	808	SERVICIO DE MONITOREO AL SISTEMA ADMINISTRATIVO DE MODERNIZACIÓN DE LA GESTIÓN PÚBLICA	15/09/2022	24/12/2022	S/	38,330.00	11603	5	10411339071	CARTOLIN ROMERO PAOLA LISSETH

97	Ley N° 30225 Ley de Contrataciones del Estado	Excluido de la Norma de Contrataciones	ORDEN DE SERVICIO	812	Servicio de asistencia administrativa para la verificación y monitoreo de expedientes administrativos remitidos a la Coordinación de Programación de Bienes, Servicios y Obras.	16/09/2022	15/12/2022	S/	10,500.00	11695	3	10094382021	SUCCAR LOYOLA JUANA MARIA
98	Ley N° 30225 Ley de Contrataciones del Estado	Excluido de la Norma de Contrataciones	ORDEN DE SERVICIO	831	SERVICIO DE SEGUIMIENTO A LA SUSCRIPCIÓN DE ACUERDOS VINCULADOS A LA PROTECCIÓN SOCIAL.	19/09/2022	18/12/2022	S/	10,800.00	11720	3	10077147158	BECERRA GUTIERREZ CARLOS
99	Ley N° 30225 Ley de Contrataciones del Estado	Excluido de la Norma de Contrataciones	ORDEN DE SERVICIO	835	SERVICIO DE IMPLEMENTACIÓN DE NORMA ISO 37001	20/09/2022	20/10/2022	S/	10,400.00	11770	1	15299737842	VELASCO STOLL HERNAN RAMON
100	Ley N° 30225 Ley de Contrataciones del Estado	Excluido de la Norma de Contrataciones	ORDEN DE SERVICIO	836	SERVICIO ESPECIALIZADO EN LA ELABORACIÓN DE: HOJA DE TRABAJO DEL MOVIMIENTO DEL FLUJO DE EFECTIVO DEL FLAR, ELABORACIÓN DE LA HOJA DE TRABAJO DE LA TRASLACIÓN DE PLAN CONTABLE EMPRESARIAL A PLAN CONTABLE GUBERNAMENTAL, ELABORACIÓN DE LA CONCILIACIÓN DE LA CARTERA DE INSTRUMENTOS FINANCIEROS DEL FCR CON LOS ESTADOS FINANCIEROS.	21/09/2022	30/12/2022	S/	27,000.00	11787	4	10452976582	CARRANZA VELASQUEZ JORGE ARMANDO
101	Ley N° 30225 Ley de Contrataciones del Estado	Excluido de la Norma de Contrataciones	ORDEN DE SERVICIO	838	Servicio de apoyo en la calificación de expedientes de prestaciones previsionales en la dependencia del C.A. San Juan de Miraflores, sobre solicitudes del Régimen de la Ley 30003 - REP y Renta Vitalicia por DL 18846.	23/09/2022	22/12/2022	S/	10,500.00	11794	3	10455887017	CABRERA CHU MAYRA NELVA
102	Ley N° 30225 Ley de Contrataciones del Estado	Excluido de la Norma de Contrataciones	ORDEN DE SERVICIO	839	Servicio de apoyo en la calificación de expedientes de prestaciones previsionales en la dependencia del C.A. Cercado de Lima, sobre solicitudes de pensión de jubilación adelantada	23/09/2022	22/12/2022	S/	10,500.00	11795	3	10455721674	ITA GUERRERO LIZ CATIRE
103	Ley N° 30225 Ley de Contrataciones del Estado	Excluido de la Norma de Contrataciones	ORDEN DE SERVICIO	840	Servicio de apoyo en la calificación de expedientes de prestaciones previsionales en la dependencia del C.A. Lambayeque, sobre solicitudes de revisión de resolución administrativa.	23/09/2022	22/12/2022	S/	10,500.00	11796	3	10056441552	VELA BONILLA ELIZABETH LUCILA
104	Ley N° 30225 Ley de Contrataciones del Estado	Excluido de la Norma de Contrataciones	ORDEN DE SERVICIO	841	Servicio de recopilación de datos de los administrados para la notificación de documentos previsionales, correspondiente a las solicitudes del stock previsional.	23/09/2022	22/12/2022	S/	7,500.00	11797	3	10709863172	MELENDEZ HUACAC JIMENA GERALDINE
105	Ley N° 30225 Ley de Contrataciones del Estado	Excluido de la Norma de Contrataciones	ORDEN DE SERVICIO	842	Servicio de apoyo en la calificación de expedientes de prestaciones previsionales en la dependencia del C.A. San Juan de Lurigancho, sobre solicitudes de bonificación por cuidado permanente, pensión de jubilación para sociedades conyugales y uniones de hecho; así como, solicitudes de bonificación del FCJMMS	23/09/2022	22/12/2022	S/	10,500.00	11804	3	10108672175	MONTOYA GEMIN MARIBEL YSABE

106	Ley N° 30225 Ley de Contrataciones del Estado	Excluido de la Norma de Contrataciones	ORDEN DE SERVICIO	843	SERVICIO DE CONFORMACIÓN LÓGICA DE LOS DOCUMENTOS ANEXADOS EN LAS RUTAS COMPARTIDAS, ORIENTADO A LA ELIMINACIÓN DEL STOCK DE SOLICITUDES PREVISIONALES	22/09/2022	21/12/2022	S/	7,500.00	11809	3	10430176221	MORALES ABAD LINDADAJHANA
107	Ley N° 30225 Ley de Contrataciones del Estado	Excluido de la Norma de Contrataciones	ORDEN DE SERVICIO	844	SERVICIO DE PREPARACIÓN DE GUÍAS DE LOS DOCUMENTOS INGRESADOS PARA LA MENSAJERÍA PRESENCIAL, CORRESPONDIENTE A LAS SOLICITUDES DEL STOCK PREVISIONAL.	22/09/2022	21/12/2022	S/	7,500.00	11807	3	10257010096	CHAVEZ MAS SONIA MADELEINE
108	Ley N° 30225 Ley de Contrataciones del Estado	Excluido de la Norma de Contrataciones	ORDEN DE SERVICIO	845	SERVICIO DE REGISTRO DE LOS ACUSES DE RECIBO Y/O CARGOS EN EL NUEVO SISTEMA DE TRÁMITE DOCUMENTARIO, CORRESPONDIENTE A LAS SOLICITUDES DEL STOCK PREVISIONAL.	22/09/2022	21/12/2022	S/	7,500.00	11808	3	10736871900	IGNACIO NECIOSUP RONALDJHONATAN
109	Ley N° 30225 Ley de Contrataciones del Estado	Excluido de la Norma de Contrataciones	ORDEN DE SERVICIO	847	Servicio de apoyo en la calificación de expedientes de prestaciones previsionales en la dependencia del C.A. Ica, sobre solicitudes de bonificación por cuidado permanente, pensión de jubilación para sociedades conyugales y uniones de hecho; así como, solicitudes de bonificación del FCJMMS	23/09/2022	22/12/2022	S/	10,500.00	11824	3	10458388976	GONZALES SALINAS LILIANA LIZBETH
110	Ley N° 30225 Ley de Contrataciones del Estado	Excluido de la Norma de Contrataciones	ORDEN DE SERVICIO	848	Servicio de apoyo en la calificación de expedientes de prestaciones previsionales en la dependencia del C.A. La Libertad, sobre solicitudes de pensión de jubilación adelantada.	23/09/2022	22/12/2022	S/	10,500.00	11826	3	10439896626	VALVERDE CALDERON, GISELLE EVELYN
111	Ley N° 30225 Ley de Contrataciones del Estado	Excluido de la Norma de Contrataciones	ORDEN DE SERVICIO	849	SERVICIO DE REGISTRO Y/O ASIGNACIÓN DE QUEJAS ADMINISTRATIVAS Y DISCONFORMIDADES EN EL APLICATIVO AMACHAQ Y APOYO EN LA PROYECCIÓN DE RESPUESTAS RELACIONADAS A LA ATENCIÓN DE INSATISFACCIONES REPORTADAS A LA UNIDAD FUNCIONAL DEFENSORÍA DE LA/DEL ASEGURADA/O.	23/09/2022	22/12/2022	S/	8,100.00	11828	3	10451120251	ALIAGA CORNEJO JAVIER CHRISTIAN
112	Ley N° 30225 Ley de Contrataciones del Estado	Excluido de la Norma de Contrataciones	ORDEN DE SERVICIO	855	Servicio de apoyo en el control de las actividades relacionadas a la atención de quejas administrativas y disconformidades que ingresan a través del canal telefónico de la Unidad Funcional Defensoría de la/del Asegurada/o.	26/09/2022	25/12/2022	S/	7,500.00	11838	3	10457678318	CANO VILA JULIO CESAR
113	Ley N° 30225 Ley de Contrataciones del Estado	Excluido de la Norma de Contrataciones	ORDEN DE SERVICIO	860	Servicio de apoyo operativo en la recepción de las solicitudes y/o expedientes derivados de las distintas Unidades Orgánicas, asimismo como la derivación de los documentos resultantes de la calificación de las solicitudes y/o expedientes del Decreto Ley N° 20530	27/09/2022	26/12/2022	S/	5,400.00	11866	3	10725669441	URIONDO CONTRERAS CLAUDIA ALEXANDRA
114	Ley N° 30225 Ley de Contrataciones del Estado	Excluido de la Norma de Contrataciones	ORDEN DE SERVICIO	861	Servicio para elaborar proyectos de resolución, liquidación, notificación e informes de los productos de pensiones del Decreto Ley N° 20530, correspondientes a las solicitudes y/o expedientes de las diferentes Gerencias Regionales de Transportes y Comunicaciones o su equivalente, de acuerdo con el DS N° 282-2021-EF.	27/09/2022	26/12/2022	S/	9,000.00	11867	3	10770699334	LARA CAMANI BERENICE

115	Ley N° 30225 Ley de Contrataciones del Estado	Excluido de la Norma de Contrataciones	ORDEN DE SERVICIO	862	SERVICIO PARA ELABORAR PROYECTOS DE RESOLUCIÓN, LIQUIDACIÓN, NOTIFICACIÓN E INFORMES DE LOS PRODUCTOS DE PENSIONES DEL DECRETO LEY N° 20530, CORRESPONDIENTES A LAS SOLICITUDES Y/O EXPEDIENTES DEL MINISTERIO DE LA MUJER Y POBLACIONES VULNERABLES O SU EQUIVALENTE, DE ACUERDO CON EL DS N° 282-2021-EF	27/09/2022	26/12/2022	S/	9,000.00	11887	3	10700996617	RENGIFO ZAMORA ALAN YAMPIER
116	Ley N° 30225 Ley de Contrataciones del Estado	Excluido de la Norma de Contrataciones	ORDEN DE SERVICIO	863	SERVICIO PARA ELABORAR PROYECTOS DE RESOLUCIÓN, LIQUIDACIÓN, NOTIFICACIÓN E INFORMES DE LOS PRODUCTOS DE PENSIONES DEL DECRETO LEY N° 20530, CORRESPONDIENTES A LAS SOLICITUDES Y/O EXPEDIENTES DE LAS DIFERENTES DIRECCIONES SUB REGIONALES DE AGRARIA O SU EQUIVALENTE, DE ACUERDO CON EL DS N° 282-2021-EF.	27/09/2022	26/12/2022	S/	9,000.00	11888	3	10710179641	CAVERO DAVILA LUISSIN ALFREDO
117	Ley N° 30225 Ley de Contrataciones del Estado	Excluido de la Norma de Contrataciones	ORDEN DE SERVICIO	864	SERVICIO PARA ELABORAR PROYECTOS DE RESOLUCIÓN, LIQUIDACIÓN, NOTIFICACIÓN E INFORMES DE LOS PRODUCTOS DE PENSIONES DEL DECRETO LEY N° 20530, CORRESPONDIENTES A LAS SOLICITUDES Y/O EXPEDIENTES DE LAS DIFERENTES DIRECCIONES REGIONALES DE LA PRODUCCIÓN O SU EQUIVALENTE, DE ACUERDO CON EL DS N° 282-2021-EF.	27/09/2022	26/12/2022	S/	9,000.00	11889	3	10464158991	BAUTISTA URBANO URSULA
118	Ley N° 30225 Ley de Contrataciones del Estado	Excluido de la Norma de Contrataciones	ORDEN DE SERVICIO	866	Servicio para elaborar proyectos de resolución, liquidación, notificación e informes de los productos de pensiones del Decreto Ley N° 20530, correspondientes a las solicitudes y/o expedientes de las diferentes Gerencias Regionales de Educación o su equivalente, de acuerdo con el DS N° 282-2021-EF.	28/09/2022	27/12/2022	S/	9,000.00	11890	3	10467788952	DELGADO CHAVEZ ANGELA OLIVIA
119	Ley N° 30225 Ley de Contrataciones del Estado	Excluido de la Norma de Contrataciones	ORDEN DE SERVICIO	867	Servicio para elaborar proyectos de resolución, liquidación, notificación e informes de los productos de pensiones del Decreto Ley N° 20530, correspondientes a las solicitudes y/o expedientes de los diferentes Institutos Nacionales o su equivalente, de acuerdo con el DS N° 282-2021-EF.	28/09/2022	27/12/2022	S/	9,000.00	11891	3	10086869701	QUISPE MONTOYA HECTOR RAFAEL
120	Ley N° 30225 Ley de Contrataciones del Estado	Excluido de la Norma de Contrataciones	ORDEN DE SERVICIO	868	SERVICIO DE APOYO OPERATIVO PARA EL TRATAMIENTO DE SOLICITUDES Y/O EXPEDIENTES DEL DECRETO LEY N° 20530, DE LAS DIFERENTES ENTIDADES TRANSFERIDAS, ASI COMO LA ASIGNACIÓN DE LAS SOLICITUDES Y/O EXPEDIENTES DEL DECRETO LEY N° 20530 A LOS CALIFICADORES Y REVISORES DE LA LÍNEA. ALCANCES DEL SERVICIO: (OBLIGATORIO)	28/09/2022	27/12/2022	S/	5,400.00	11892	3	10721582880	LEYTON AYAUCAN VICTOR ADOLFO
121	Ley N° 30225 Ley de Contrataciones del Estado	Excluido de la Norma de Contrataciones	ORDEN DE SERVICIO	869	SERVICIO PARA ELABORAR PROYECTOS DE RESOLUCIÓN, LIQUIDACIÓN, NOTIFICACIÓN E INFORMES DE LOS PRODUCTOS DE PENSIONES DEL DECRETO LEY N° 20530, CORRESPONDIENTES A LAS SOLICITUDES Y/O EXPEDIENTES DEL MINISTERIO DEL TRABAJO Y PROMOCIÓN DEL EMPLEO O SU EQUIVALENTE, DE ACUERDO CON EL DS N° 282-2021-EF.	28/09/2022	27/12/2022	S/	9,000.00	11893	3	10700977345	MOZOMBITE ARVILDO IVAN
122	Ley N° 30225 Ley de Contrataciones del Estado	Excluido de la Norma de Contrataciones	ORDEN DE SERVICIO	870	SERVICIO PARA ELABORAR PROYECTOS DE RESOLUCIÓN, LIQUIDACIÓN, NOTIFICACIÓN E INFORMES DE LOS PRODUCTOS DE PENSIONES DEL DECRETO LEY N° 20530, CORRESPONDIENTES A LAS SOLICITUDES Y/O EXPEDIENTES DEL MINISTERIO DE ENERGÍA Y MINAS O SU EQUIVALENTE, DE ACUERDO CON EL DS N° 282-2021-EF.	28/09/2022	27/12/2022	S/	9,000.00	11895	3	10410863419	CANCHAN RAMIREZ ANTONIO GUINER
123	Ley N° 30225 Ley de Contrataciones del Estado	Excluido de la Norma de Contrataciones	ORDEN DE SERVICIO	871	SERVICIO PARA ELABORAR PROYECTOS DE RESOLUCIÓN, LIQUIDACIÓN, NOTIFICACIÓN E INFORMES DE LOS PRODUCTOS DE PENSIONES DEL DECRETO LEY N° 20530, CORRESPONDIENTES A LAS SOLICITUDES Y/O EXPEDIENTES DEL MINISTERIO DE ECONOMÍA Y FINANZAS O SU EQUIVALENTE, DE ACUERDO CON EL DS N° 282-2021-EF.	28/09/2022	27/12/2022	S/	9,000.00	11894	3	10440809729	CARRILLO FLOREZ JASSMINE JHAJAIRA

124	Ley N° 30225 Ley de Contrataciones del Estado	Excluido de la Norma de Contrataciones	ORDEN DE SERVICIO	872	SERVICIO DE DERIVACIÓN FÍSICA Y/O LÓGICA DE LOS TIPOS DOCUMENTALES, EN LOS EQUIPOS DE TRABAJO ENCARGADOS DE LA REVISIÓN, ORIENTADO A LA ELIMINACIÓN DEL STOCK DE SOLICITUDES PREVISIONALES	28/09/2022	27/12/2022	S/	7,500.00	11908	3	10404222959	FIGUEROA MORCILLO ANA INES
125	Ley N° 30225 Ley de Contrataciones del Estado	Excluido de la Norma de Contrataciones	ORDEN DE SERVICIO	874	SERVICIO DE PROCESAMIENTO DE ESTADÍSTICAS Y RESULTADOS DE LA INFORMACIÓN PROCESADA POR LA SECRETARÍA TÉCNICA DE LA COMISIÓN ESPECIAL - RESOLUCIÓN DIRECTORAL N° 001-2022.EF/53.01.	28/09/2022	28/10/2022	S/	4,000.00	11910	1	10713949855	BAZAN SILVA ANDY MICHAEL
126	Ley N° 30225 Ley de Contrataciones del Estado	Excluido de la Norma de Contrataciones	ORDEN DE SERVICIO	875	SERVICIO DE ASISTENCIA TÉCNICA SOBRE LA CALIFICACIÓN DE EXPEDIENTES Y/O SOLICITUDES DEL DECRETO LEY N° 20530 A LOS CALIFICADORES DE LA LÍNEA DE APOYO EN EL MARCO DEL DS N° 282-2021-EF.	28/09/2022	27/12/2022	S/	15,000.00	11911	3	10086864954	GUTIERREZ FARFAN JESUS MIGUEL
127	Ley N° 30225 Ley de Contrataciones del Estado	Excluido de la Norma de Contrataciones	ORDEN DE SERVICIO	876	Servicio para elaborar proyectos de resolución, liquidación, notificación e informes de los productos de pensiones del Decreto Ley N° 20530, correspondientes a las solicitudes y/o expedientes del Ministerio de Transportes y Comunicaciones o su equivalente, de acuerdo con el DS N° 282-2021-EF	30/09/2022	29/12/2022	S/	9,000.00	11945	3	10428382825	IBARRA ZEGARRA JORGE ANTONIO
128	Ley N° 30225 Ley de Contrataciones del Estado	Excluido de la Norma de Contrataciones	ORDEN DE SERVICIO	877	Servicio para elaborar proyectos de resolución, liquidación, notificación e informes de los productos de pensiones del Decreto Ley N° 20530, correspondientes a las solicitudes y/o expedientes del Programa Integral Nacional para el Bienestar Familiar o su equivalente, de acuerdo con el DS N° 282-2021-EF	30/09/2022	29/12/2022	S/	9,000.00	11946	3	10748369096	CALLAN LEON TATIANA LUCIA
129	Ley N° 30225 Ley de Contrataciones del Estado	Excluido de la Norma de Contrataciones	ORDEN DE SERVICIO	878	Servicio para proyectar y liquidar la prestación previsional del régimen del Decreto Ley N.° 20530 correspondientes a las solicitudes y/o expedientes del stock del Ministerio de Educación - Sede Central y las diferentes Unidades Ejecutoras a Nivel de Lima Metropolitana.	30/09/2022	29/12/2022	S/	9,000.00	11947	3	10455613782	VASQUEZ FARROMEQUE ALICIA ANDREA
130	Ley N° 30225 Ley de Contrataciones del Estado	Excluido de la Norma de Contrataciones	ORDEN DE SERVICIO	879	Servicio para proyectar y liquidar la prestación previsional del régimen del Decreto Ley N.° 20530 correspondientes a las solicitudes y/o expedientes del stock del Ministerio Público - Fiscalía de la Nación a nivel nacional	30/09/2022	29/12/2022	S/	9,000.00	11948	3	10406888717	PANEBRA TECSE BACILIA MILAGROS
131	Ley N° 30225 Ley de Contrataciones del Estado	Excluido de la Norma de Contrataciones	ORDEN DE SERVICIO	881	Servicio para proyectar y liquidar la prestación previsional del régimen del Decreto Ley N.° 20530 correspondientes a las solicitudes y/o expedientes del stock de las diferentes Direcciones de Redes Integradas de Salud de Lima.	29/09/2022	28/12/2022	S/	9,000.00	11942	3	10181299113	DIAZ CONTRERAS JORGE
132	Ley N° 30225 Ley de Contrataciones del Estado	Excluido de la Norma de Contrataciones	ORDEN DE SERVICIO	882	SERVICIO DE ORGANIZACIÓN Y TRASLADO INMEDIATO DE DOCUMENTACIÓN CON DESTINO LIMA OESTE Y LIMA SUR.	29/09/2022	28/12/2022	S/	10,350.00	11943	3	10409668971	ARTICA GARCIA DAN AHL

133	Ley N° 30225 Ley de Contrataciones del Estado	Excluido de la Norma de Contrataciones	ORDEN DE SERVICIO	883	SERVICIO DE ORGANIZACIÓN Y TRASLADO INMEDIATO DE DOCUMENTACIÓN CON DESTINO LIMA ESTE	29/09/2022	28/12/2022	S/	10,350.00	11944	3	10479020847	SARMIENTO ARIAS OMAR GERSON
134	Ley N° 30225 Ley de Contrataciones del Estado	Excluido de la Norma de Contrataciones	ORDEN DE SERVICIO	887	SERVICIO DE SUPERVISIÓN A LA EJECUCIÓN DE LOS SERVICIOS CONTRATADOS Y FUNCIONES VINCULADAS A CARGO DE LA UNIDAD FUNCIONAL DE GESTIÓN DOCUMENTARIA DE LA OFICINA DE NORMALIZACIÓN PREVISIONAL	30/09/2022	29/11/2022	S/	20,000.00	11985	2	10402145426	TENGAN GUSUKUMA CARLOS ROBERTO
135	Ley N° 30225 Ley de Contrataciones del Estado	Excluido de la Norma de Contrataciones	ORDEN DE SERVICIO	888	SERVICIO DE IMPLEMENTACIÓN DEL SUBCOMPONENTE EVALUACIÓN DE EFECTIVIDAD DE LOS COMPONENTES DEL MODELO DE INTEGRIDAD	30/09/2022	23/12/2022	S/	24,000.00	11984	3	10430473196	NAPAICO ARTEAGA GIOVANNA VANESSA
136	Ley N° 30225 Ley de Contrataciones del Estado	Excluido de la Norma de Contrataciones	ORDEN DE SERVICIO	889	SERVICIO DE APOYO EN EL TRÁMITE ADMINISTRATIVO, CLASIFICACIÓN, ORGANIZACIÓN Y REGISTRO EN BASE DE DATOS DE LA DOCUMENTACIÓN GENERADA EN LA TESORERÍA.	30/09/2022	29/12/2022	S/	7,500.00	11992	3	10722096041	MORALES FERNANDEZ ANA PATRICIA
137	Ley N° 30225 Ley de Contrataciones del Estado	Excluido de la Norma de Contrataciones	ORDEN DE SERVICIO	892	SERVICIO DE ANÁLISIS COMPARATIVO DE LA DEPRECIACIÓN DE LOS BIENES MUEBLES GENERADO POR EL SIGA MEF - MÓDULO PATRIMONIO VERSUS LOS REGISTROS CONTABLES DE LA ONP DURANTE EL EJERCICIO 2022 POR CUENTAS CONTABLES, POR VARIACIONES EN LA VIDA ÚTIL U OTRAS VARIABLES QUE ORIGINEN DIFERENCIAS EN LOS VALORES NETOS, Y OBTENCIÓN DE LA BASE DE DATOS FINAL PARA LA PLATAFORMA DE EJECUCIÓN DEL INVENTARIO 2022	30/09/2022	29/12/2022	S/	12,000.00	11995	3	10437595963	ANDRADE VASQUEZ ELIZABETH GERMANIA
138	Ley N° 30225 Ley de Contrataciones del Estado	Excluido de la Norma de Contrataciones	ORDEN DE SERVICIO	893	SERVICIO DE APOYO EN EL CONTROL Y TRASLADO FÍSICO (DESPLAZAMIENTO), ORDENAMIENTO, CLASIFICACIÓN Y SELECCIÓN DE BIENES MUEBLES (MOBILIARIOS EN GENERAL) DE PROPIEDAD Y DE POSESIÓN DE LA ENTIDAD QUE SE ENCUENTRAN EN USO EN LAS DIFERENTES SEDES DE LA ENTIDAD Y LOS QUE SE ENCUENTRAN SIN USO EN LOS DEPÓSITOS DE CONTROL PATRIMONIAL PARA PROPONER REASIGNACIÓN, MANTENIMIENTO O BAJA CON DISPOSICIÓN	30/09/2022	29/12/2022	S/	7,875.00	11996	3	10075451640	SOBRINO ARBULU JORGE HUMBERTO
139	Ley N° 30225 Ley de Contrataciones del Estado	Excluido de la Norma de Contrataciones	ORDEN DE SERVICIO	894	SERVICIO DE APOYO EN EL CONTROL Y TRASLADO FÍSICO (DESPLAZAMIENTO), ORDENAMIENTO, CLASIFICACIÓN Y SELECCIÓN DE BIENES MUEBLES (MAQUINARIAS Y EQUIPOS EN GENERAL) DE PROPIEDAD Y DE POSESIÓN DE LA ENTIDAD QUE SE ENCUENTRAN EN USO EN LAS DIFERENTES SEDES DE LA ENTIDAD Y LOS QUE SE ENCUENTRAN SIN USO EN LOS DEPÓSITOS DE CONTROL PATRIMONIAL PARA PROPONER REASIGNACIÓN, MANTENIMIENTO O BAJA CON DISPOSICIÓN	30/09/2022	29/12/2022	S/	7,875.00	11997	3	10099914861	DOMINGUEZ LOZANO ROLANDO
140	Ley N° 30225 Ley de Contrataciones del Estado	Excluido de la Norma de Contrataciones	ORDEN DE SERVICIO	895	SERVICIO DE ASISTENCIA EN EL REGISTRO, CONTROL Y ORGANIZACIÓN DE EXPEDIENTES DE BIENES Y SERVICIOS EN CONTRATACIONES MENORES A LAS 8UIT, COMPROMETIDOS PENDIENTES DE DEVENGAR EN EL SIAF	30/09/2022	29/12/2022	S/	15,000.00	11994	3	10475768502	MONTENEGRO GUEVARA LUIS EDUARDO JUNIOR
141	Ley N° 30225 Ley de Contrataciones del Estado	Excluido de la Norma de Contrataciones	ORDEN DE SERVICIO	896	Servicio Especializado de seguimiento de las contrataciones a cargo del equipo de trabajo de Plataformas y Redes de la Oficina de Tecnologías de la Información.	30/09/2022	29/12/2022	S/	30,000.00	11998	3	10413954032	ROJAS JARAMILLO BLANCA

142	Ley N° 30225 Ley de Contrataciones del Estado	Excluido de la Norma de Contrataciones	ORDEN DE SERVICIO	903	SERVICIO DE EMISIÓN DE SESENTA (60) PROYECTOS DE INFORMES, SOBRE CASOS DE PROCESOS JUDICIALES POR APERCIBIMIENTOS DECRETADOS.	4/10/2022	23/12/2022	S/	36,000.00	12131	4	10106104188	LAZO ALVAREZ JULIO
143	Ley N° 30225 Ley de Contrataciones del Estado	Excluido de la Norma de Contrataciones	ORDEN DE SERVICIO	904	SERVICIO DE ASISTENCIA LEGAL PARA EL SEGUIMIENTO Y REVISIÓN DE LAS CONTRATACIONES MENORES O IGUALES A 8 UIT EN EL MARCO DE LA DIRECTIVA N° 005-2022-ONP/GG	4/10/2022	3/12/2022	S/	16,000.00	12130	2	10451910600	TRAVERSO CABEZAS VICTORIA ESTEFANIA
144	Ley N° 30225 Ley de Contrataciones del Estado	Excluido de la Norma de Contrataciones	ORDEN DE SERVICIO	905	SERVICIO DE ORGANIZACIÓN Y REVISIÓN DE DOCUMENTOS PARA EL PROCESO DE PAGOS	4/10/2022	31/12/2022	S/	15,000.00	12134	3	10064308241	GUTIERREZ RAMIREZ, JUAN JOSE
145	Ley N° 30225 Ley de Contrataciones del Estado	Excluido de la Norma de Contrataciones	ORDEN DE SERVICIO	906	Contratación de un profesional para la ejecución de procesos de selección CAS y/o régimen del Servicio Civil de nivel especialista, realizados por la ONP	5/10/2022	4/12/2022	S/	10,000.00	12157	2	10421969529	GRADOS TRINIDAD DIANA MARGOT
146	Ley N° 30225 Ley de Contrataciones del Estado	Excluido de la Norma de Contrataciones	ORDEN DE SERVICIO	908	Contratación de un profesional para la ejecución de procesos de selección CAS y/o Régimen del servicio civil de nivel operador, realizados por la ONP	5/10/2022	4/12/2022	S/	10,000.00	12159	2	10702825950	SILVA MIGUEL CATHERINE
147	Ley N° 30225 Ley de Contrataciones del Estado	Excluido de la Norma de Contrataciones	ORDEN DE SERVICIO	909	SERVICIO DE IMPLEMENTACIÓN DEL ACCIONES INCLUIDAS EN EL CRONOGRAMA DE GESTIÓN DEL SGAS AL 2022	6/10/2022	29/12/2022	S/	24,000.00	12251	3	10256836098	COSTA ECHEVARRIA PEDRO RONALD
148	Ley N° 30225 Ley de Contrataciones del Estado	Excluido de la Norma de Contrataciones	ORDEN DE SERVICIO	910	SERVICIO DE APOYO ADMINISTRATIVO AL EQUIPO DE MEJORA DE ASUNTOS PROCESALES	6/10/2022	25/12/2022	S/	16,800.00	12283	3	10060201515	VARGAS SOTOMAYOR DE WALDE ZULEMA EMILIA
149	Ley N° 30225 Ley de Contrataciones del Estado	Excluido de la Norma de Contrataciones	ORDEN DE SERVICIO	911	SERVICIO DE ORDENAMIENTO DE DOCUMENTOS DE ARCHIVO	6/10/2022	5/12/2022	S/	4,000.00	12284	2	10464099064	HERRERA REYMER LUISA FABIOLA
150	Ley N° 30225 Ley de Contrataciones del Estado	Excluido de la Norma de Contrataciones	ORDEN DE SERVICIO	912	Contratación de un profesional para la ejecución de procesos de selección CAS y/o Régimen del servicio civil de nivel asistente, realizados por la ONP	10/10/2022	9/12/2022	S/	10,000.00	13064	2	10476379861	NIETO MARTEL KATERINE KETTY

151	Ley N° 30225 Ley de Contrataciones del Estado	Excluido de la Norma de Contrataciones	ORDEN DE SERVICIO	914	SERVICIO PARA LA EJECUCION DE MONITOREO DE HIGIENE OCUPACIONAL: FISICOS, BIOLOGICOS, PSICOSOCIALES Y ERGONOMICOS DE LA ONP	10/10/2022	9/12/2022	S/	7,000.00	13077	2	10430115974	FONSECA CONTRERAS SOFIA JOSEFINA
152	Ley N° 30225 Ley de Contrataciones del Estado	Excluido de la Norma de Contrataciones	ORDEN DE SERVICIO	918	SERVICIO DE ASISTENCIA TÉCNICA ADMINISTRATIVA DE LOS REQUERIMIENTOS DE BIENES Y SERVICIOS MENORES O IGUALES A 8 UIT SOLICITADOS POR LA COORDINACIÓN DE OPERACIONES EN MANTENIMIENTO, SERVICIOS E INFRAESTRUCTURA DE LA ONP	11/10/2022	10/12/2022	S/	10,000.00	13115	2	10472193843	ESTELA VEGA PEDRO ANGEL
153	Ley N° 30225 Ley de Contrataciones del Estado	Excluido de la Norma de Contrataciones	ORDEN DE SERVICIO	919	SERVICIO DE LEVANTAMIENTO DE INFORMACIÓN, EVALUACIÓN Y DIAGNÓSTICO DE CARGA ELÉCTRICA PARA LA ACTUALIZACIÓN Y MEJORAMIENTO DE LOS TABLEROS ELÉCTRICOS (SÓTANO 1) DE LA TCCCL DE LA ONP EN CONCORDANCIA CON CÓDIGO NACIONAL DE ELECTRICIDAD	11/10/2022	30/12/2022	S/	16,002.00	13116	3	10721451661	HUAMANI HUAYTALLA LUIS ALEXANDER
154	Ley N° 30225 Ley de Contrataciones del Estado	Excluido de la Norma de Contrataciones	ORDEN DE SERVICIO	920	CONTRATACIÓN DEL SERVICIO ESPECIALIZADO EN PROGRAMACIÓN, PARA LA EVALUACIÓN DE LAS NECESIDADES Y ACTIVIDADES DEL ÁREA DE PROGRAMACIÓN DE LOGÍSTICA	11/10/2022	30/12/2022	S/	21,300.00	13117	3	10406224916	MONTES NORABUENA MILAGROS
155	Ley N° 30225 Ley de Contrataciones del Estado	Excluido de la Norma de Contrataciones	ORDEN DE SERVICIO	922	SERVICIO DE SEGUIMIENTO DE LOS MANTENIMIENTOS PREVENTIVOS Y CORRECTIVOS DE LA COORDINACIÓN DE OPERACIONES EN MANTENIMIENTO, SERVICIOS E INFRAESTRUCTURA Y SEGUIMIENTO DE LOS SERVICIOS DE LIMPIEZA DE LA SEDE CENTRAL ONP Y CENTROS DE ATENCIÓN A NIVEL NACIONAL	11/10/2022	30/12/2022	S/	22,500.00	13121	3	10441688917	SANTA MARIA ROJAS JACQUELINE ROCIO
156	Ley N° 30225 Ley de Contrataciones del Estado	Excluido de la Norma de Contrataciones	ORDEN DE SERVICIO	923	SERVICIO DE ANÁLISIS DE DATOS Y DESARROLLO DE TABLEROS DE CONTROL DE LA EVOLUCIÓN DEL SEGURO COMPLEMENTARIO DE TRABAJO DE RIESGO (SCTR) Y DEL RÉGIMEN PREVISIONAL DEL D.L. 18846.	11/10/2022	25/12/2022	S/	25,000.00	13122	2	10101415606	MACHADO ROSAZZA SERGIO AGUSTIN
157	Ley N° 30225 Ley de Contrataciones del Estado	Excluido de la Norma de Contrataciones	ORDEN DE SERVICIO	928	SERVICIO DE ASISTENCIA ESPECIALIZADA EN LA ELABORACIÓN DE INFORMES Y DOCUMENTACIÓN DERIVADA DE PROCEDIMIENTO DE SELECCIÓN SOBRE EJECUCIÓN CONTRACTUAL	12/10/2022	11/12/2022	S/	16,000.00	13130	2	10106675258	GONZALES SOTO OSWALDO MANUEL
158	Ley N° 30225 Ley de Contrataciones del Estado	Excluido de la Norma de Contrataciones	ORDEN DE SERVICIO	929	SERVICIO DE EVALUACIÓN Y GESTIÓN DE DISCONFORMIDADES FORMULADAS POR PENSIONISTAS, CON PENSIÓN PROVISIONAL Y DEFINITIVA, DESDE EL CENTRO DE ATENCIÓN SAN JUAN DE LURIGANCHO, RELACIONADAS A POSIBLES VULNERACIONES DE DERECHOS EN SEGURIDAD SOCIAL.	12/10/2022	11/12/2022	S/	7,000.00	13131	2	10478047288	MAYORGA JARAMILLO ANDREA CAROLINA
159	Ley N° 30225 Ley de Contrataciones del Estado	Excluido de la Norma de Contrataciones	ORDEN DE SERVICIO	933	SERVICIO DE ATENCIÓN TELEFÓNICA DE QUEJAS; Y SEGUIMIENTO DE QUEJAS CON CATEGORÍA FONDO COMPLEMENTARIO DE JUBILACIÓN MINERA RECIBIDA HASTA EL 30/06/2022 Y QUE SIGAN PENDIENTES DE FINALIZACIÓN EN LA UNIDAD FUNCIONAL DEFENSORÍA DE LA/DEL ASEGURADO/O.	13/10/2022	27/12/2022	S/	7,500.00	13162	3	10770526251	OLIVARES TAWADA MARÍA FÉ AKEMY

160	Ley N° 30225 Ley de Contrataciones del Estado	Excluido de la Norma de Contrataciones	ORDEN DE SERVICIO	937	SERVICIO DE ORGANIZACIÓN Y TRASLADO INMEDIATO DE DOCUMENTACIÓN CON DESTINO LIMA CENTRO	17/10/2022	31/12/2022	S/	8,625.00	13230	3	10427607092	ESPINOZA PEÑA JAVIER ALFREDO
161	Ley N° 30225 Ley de Contrataciones del Estado	Excluido de la Norma de Contrataciones	ORDEN DE SERVICIO	938	Servicio de Asistencia Técnica Especializada para el Programa Yuyaq Casa del Pensionista Sede Miraflores.	20/10/2022	18/05/2023	S/	11,000.00	13265	7	10211402895	VASQUEZ ALVARADO LILI ELSA
162	Ley N° 30225 Ley de Contrataciones del Estado	Excluido de la Norma de Contrataciones	ORDEN DE SERVICIO	939	Servicio de Asistencia Técnica Especializada para el Programa Yuyaq Casa del Pensionista Sede Arequipa.	20/10/2022	18/05/2023	S/	11,000.00	13266	7	10438313431	QUINTANA LURITA ANA YSABEL
163	Ley N° 30225 Ley de Contrataciones del Estado	Excluido de la Norma de Contrataciones	ORDEN DE SERVICIO	940	Servicio de soporte jurídico a efectos de elaborar y analizar requerimientos determinados por la oficina de Asesoría Jurídica de la ONP sobre participación del Fondo Consolidado de Reservas Previsionales (FCR) en emisiones de deuda.	18/10/2022	17/11/2022	S/	10,500.00	13267	1	10468649743	HIDALGO SAAVEDRA GUILLERMO ALEJANDRO
164	Ley N° 30225 Ley de Contrataciones del Estado	Excluido de la Norma de Contrataciones	ORDEN DE SERVICIO	942	SERVICIO DE ASISTENCIA TECNICA DE RESOLUCIÓN DE INCIDENCIAS EN CONTRATACIONES	19/10/2022	18/12/2022	S/	16,000.00	13300	2	10417225370	ESTRADA MALLQUI EDWARD FRANK
165	Ley N° 30225 Ley de Contrataciones del Estado	Excluido de la Norma de Contrataciones	ORDEN DE SERVICIO	945	SERVICIO DE APOYO PARA LA FORMULACIÓN, SEGUIMIENTO Y MONITOREO DEL PLAN DE ACTIVIDADES PARA LA IMPLEMENTACIÓN DE MEJORAS EN LA GESTIÓN, EN EL ÁREA DE ASUNTOS PROCESALES DE LA OAJ.	20/10/2022	29/12/2022	S/	22,500.00	13346	3	10425045313	PAREDES PEÑA SEMIRA LOURDES
166	Ley N° 30225 Ley de Contrataciones del Estado	Excluido de la Norma de Contrataciones	ORDEN DE SERVICIO	946	SERVICIO DE ELABORACIÓN DE EXPEDIENTE DEFINITIVO PARA EL REFORZAMIENTO ESTRUCTURAL EN DIECISÉIS (16) COLUMNAS DEL SÓTANO 2 Y UNA (1) COLUMNA DEL SÓTANO 3	21/10/2022	20/11/2022	S/	36,800.00	13364	1	10214632808	ESPINOZA SALCEDO HUGO JAVIER
167	Ley N° 30225 Ley de Contrataciones del Estado	Excluido de la Norma de Contrataciones	ORDEN DE SERVICIO	947	Servicio para la elaboración de propuesta de relacionamiento con instituciones y organizaciones vinculadas a la ONP	21/10/2022	20/12/2022	S/	24,000.00	13375	2	10447397493	MEDINA CHONG MIRIAM CRISTINA
168	Ley N° 30225 Ley de Contrataciones del Estado	Excluido de la Norma de Contrataciones	ORDEN DE SERVICIO	956	SERVICIO DE ASISTENCIA TÉCNICA CONTABLE PARA LA ELABORACIÓN DEL INFORME DE AVANCE DE LAS ACCIONES	24/10/2022	23/11/2022	S/	7,000.00	13409	1	10449879274	MESIA PEREYRA CLAUDIA PRISCILLA

169	Ley N° 30225 Ley de Contrataciones del Estado	Excluido de la Norma de Contrataciones	ORDEN DE SERVICIO	957	Servicio de análisis de la experiencia comparada en pensiones mínimas y financiamiento con aportes de empleadores considerando estándares de la Organización Internacional del Trabajo (OIT) y la Organización para la Cooperación y el Desarrollo Económico (OCDE).	25/10/2022	19/11/2022	S/	12.000.00	13431	1	10096742091	SANCHEZ REYES CHRISTIAN ROMULO MARTIN
170	Ley N° 30225 Ley de Contrataciones del Estado	Excluido de la Norma de Contrataciones	ORDEN DE SERVICIO	959	Servicio de asistencia técnica para mapear los actores sociales y políticos en el marco de devolución del FONAVI.	25/10/2022	24/12/2022	S/	24.000.00	13442	2	10434363794	VASQUEZ GUEVARA CESAR GONZALO
171	Ley N° 30225 Ley de Contrataciones del Estado	Excluido de la Norma de Contrataciones	ORDEN DE SERVICIO	961	SERVICIO PROFESIONAL PARA LA VIGILANCIA EN SALUD OCUPACIONAL PARA FORTALECER LA RESPUESTA Y CONTROL ANTE LA TRASMISIÓN DE LA COVID-19 EN LA ONP.	26/10/2022	25/12/2022	S/	18.000.00	13446	2	10106812786	VERA HERRERA LUIS ENRIQUE
172	Ley N° 30225 Ley de Contrataciones del Estado	Excluido de la Norma de Contrataciones	ORDEN DE SERVICIO	962	Servicio de gestión, seguimiento, asistencia en actividades institucionales y análisis de la coyuntura social.	26/10/2022	25/12/2022	S/	12.000.00	13459	2	10475305324	DIAZ CHAPOÑAN ELIZABETH FATIMA DEL ROSARIO
173	Ley N° 30225 Ley de Contrataciones del Estado	Excluido de la Norma de Contrataciones	ORDEN DE SERVICIO	965	SERVICIO DE ASISTENCIA PARA ACOMPAÑAMIENTO EN REDES SOCIALES DEL PROGRAMA YUYAQ CASA DEL PENSIONISTA	17/10/2022	15/05/2023	S/	17.500.00	13481	7	10731803248	SAC ALVARADO ANDREA MILAGROS
174	Ley N° 30225 Ley de Contrataciones del Estado	Excluido de la Norma de Contrataciones	ORDEN DE SERVICIO	966	SERVICIO DE ATENCIÓN A LAS/OS ASEGURADAS/OS Y PÚBLICO EN GENERAL A TRAVÉS DEL CANAL DE ATENCIÓN DE LA OFICINA DE NORMALIZACIÓN PREVISIONAL	24/10/2022	22/04/2023	S/	14.400.00	13483	6	10703026503	LARA BENDEZÚ ALEXANDRA PIERINA
175	Ley N° 30225 Ley de Contrataciones del Estado	Excluido de la Norma de Contrataciones	ORDEN DE SERVICIO	967	SERVICIO DE ASISTENCIA PARA ACOMPAÑAMIENTO TELEFÓNICO DEL PROGRAMA YUYAQ CASA DEL PENSIONISTA EN LIMA METROPOLITANA	17/10/2022	15/05/2023	S/	10.500.00	13484	7	10488408637	ALIAGA SIGUEÑAS HECTOR ADRIEL
176	Ley N° 30225 Ley de Contrataciones del Estado	Excluido de la Norma de Contrataciones	ORDEN DE SERVICIO	968	SERVICIO DE ASISTENCIA TÉCNICA ESPECIALIZADA PARA ACOMPAÑAMIENTO TELEFÓNICO Y PRESENCIAL DEL PROGRAMA YUYAQ CASA DEL PENSIONISTA A NIVEL REGIÓN NORTE	17/10/2022	15/05/2023	S/	17.500.00	13485	7	10452774955	LUNA MARTINEZ MARIA DEL ROSARIO
177	Ley N° 30225 Ley de Contrataciones del Estado	Excluido de la Norma de Contrataciones	ORDEN DE SERVICIO	969	SERVICIO DE ASISTENCIA TÉCNICA ESPECIALIZADA PARA ACOMPAÑAMIENTO TELEFÓNICO Y PRESENCIAL DEL PROGRAMA YUYAQ CASA DEL PENSIONISTA A NIVEL DE REGIÓN CENTRO	17/10/2022	15/05/2023	S/	17.500.00	13486	7	10706128595	EGUSQUIZA CHINCHAY CRISTHIAN CESAR MARIANO

178	Ley N° 30225 Ley de Contrataciones del Estado	Excluido de la Norma de Contrataciones	ORDEN DE SERVICIO	976	SERVICIO DE ACTUALIZACIÓN EN EL MÓDULO PATRIMONIO DEL SIGA MEF EN BASE A LAS NUEVAS ADQUISICIONES, ASIGNACIONES, REASIGNACIONES, DESPLAZAMIENTOS INTERNOS Y EXTERNOS, Y TODA ACTIVIDAD QUE GENERE CAMBIO DE UBICACIÓN Y/O USUARIO DE LOS BIENES PATRIMONIALES EN LOS CENTROS DE ATENCIÓN Y CENTROS DE ATENCIÓN ALTERNATIVOS, A TRAVÉS DE LOS FORMATOS GENERADOS.	28/10/2022	27/12/2022	S/	6,000.00	13527	2	10408386417	VASQUEZ RIOS CHRISTIAN DIEGO
179	Ley N° 30225 Ley de Contrataciones del Estado	Excluido de la Norma de Contrataciones	ORDEN DE SERVICIO	977	Servicio de adecuación e implementación del proceso de clima organizacional al Modelo de Excelencia en la Gestión en la ONP	28/10/2022	27/12/2022	S/	20,000.00	13525	2	10434897781	HERNANDEZ PARRA SUSANA IBETH
180	Ley N° 30225 Ley de Contrataciones del Estado	Excluido de la Norma de Contrataciones	ORDEN DE SERVICIO	978	SERVICIO DE ACTUALIZACIÓN EN EL MÓDULO PATRIMONIO DEL SIGA MEF	28/10/2022	27/12/2022	S/	6,000.00	13530	2	10724419238	PURUGUAY VILLENA MIGUEL EDUARDO
181	Ley N° 30225 Ley de Contrataciones del Estado	Excluido de la Norma de Contrataciones	ORDEN DE SERVICIO	988	Servicio de reparación de losa de techo en puntos críticos de la Torre del Centro Cívico y Comercial de Lima.	2/11/2022	17/12/2022	S/	36,500.00	13661	1	10424783205	HURTADO TRINIDAD JHON EDWIN
182	Ley N° 30225 Ley de Contrataciones del Estado	Excluido de la Norma de Contrataciones	ORDEN DE SERVICIO	989	SERVICIO DE ASISTENCIA TÉCNICA ESPECIALIZADA PARA ACOMPAÑAMIENTO TELEFÓNICO Y PRESENCIAL DEL PROGRAMA YUYAQ CASA DEL PENSIONISTA A NIVEL DE REGIÓN SUR	26/10/2022	24/05/2023	S/	7,000.00	13694	7	10760728239	NUÑEZ SULLCA MARCIA
183	Ley N° 30225 Ley de Contrataciones del Estado	Excluido de la Norma de Contrataciones	ORDEN DE SERVICIO	992	SERVICIO DE DIAGNÓSTICO SOBRE COMPETENCIAS INTERCULTURALES DE LOS SERVIDORES/AS DE LA ONP	4/11/2022	4/12/2022	S/	12,000.00	13727	1	10104895846	PARRA HERRERA MIRYAN YOVANNA
184	Ley N° 30225 Ley de Contrataciones del Estado	Excluido de la Norma de Contrataciones	ORDEN DE SERVICIO	996	SERVICIO DE EMISIÓN DE INFORME LEGAL, EN MATERIA DE DERECHO PREVISIONAL REFERIDO A LA LEY N° 23908	4/11/2022	24/11/2022	S/	8,000.00	13802	1	10079435410	MARCOS RUEDA EDUARDO JAVIER
185	Ley N° 30225 Ley de Contrataciones del Estado	Excluido de la Norma de Contrataciones	ORDEN DE SERVICIO	997	SERVICIO ESPECIALIZADO DE ACUERDO MARCO ASIGNADOS A LA COORDINACIÓN DE PROGRAMACIÓN DE BIENES SERVICIOS Y OBRAS	4/11/2022	2/02/2023	S/	21,000.00	-	3	10706784816	CALDERÓN PEREZ PABLO ENRIQUE
186	Ley N° 30225 Ley de Contrataciones del Estado	Excluido de la Norma de Contrataciones	ORDEN DE SERVICIO	1000	SERVICIO DE ASISTENCIA TÉCNICA CONTABLE PARA LA ELABORACIÓN Y ANÁLISIS DEL MOVIMIENTO DE CUENTAS DEL ESTADO DE GESTIÓN COMBINADO, DIFERENCIAS Y JUSTIFICACIONES DE INGRESOS Y DE GASTOS ENTRE PARTIDAS PRESUPUESTALES Y FINANCIERAS Y ELABORACIÓN DEL ESTADO DE CAMBIOS EN EL PATRIMONIO NETO COMBINADO.	9/11/2022	29/12/2022	S/	13,300.00	14637	2	10256704027	RODRIGUEZ MELLADO GUILLERMO ESTEBAN

187	Ley N° 30225 Ley de Contrataciones del Estado	Excluido de la Norma de Contrataciones	ORDEN DE SERVICIO	1001	SERVICIO DE ASISTENCIA LOGÍSTICA SOBRE CONFORMIDADES DE SERVICIO PÚBLICOS Y OTROS DERIVADOS DE LOS CENTROS DE ATENCION, OFICINAS DE LA ONP Y FCR	9/11/2022	29/12/2022	S/	7.500.00	14638	2	10456212773	RIOS CAMACHO MIRIAN ROJANA
188	Ley N° 30225 Ley de Contrataciones del Estado	Excluido de la Norma de Contrataciones	ORDEN DE SERVICIO	1002	SERVICIO DE EDICIÓN Y DIAGRAMACIÓN DE PUBLICACIÓN EN MATERIA DE PROTECCIÓN SOCIAL.	8/11/2022	1/02/2023	S/	7.590.00	14654	3	10072401897	ALVA GAMBINI PORFIRIO JAVIER
189	Ley N° 30225 Ley de Contrataciones del Estado	Excluido de la Norma de Contrataciones	ORDEN DE SERVICIO	1004	SERVICIO DE MONITOREO Y REGISTRO DE INFORMACIÓN DEL SEGUIMIENTO DE LOS PLANES INSTITUCIONALES EN EL APLICATIVO DE CEPLAN V.01	9/11/2022	24/12/2022	S/	7.000.00	14662	1	10480839396	FABIAN GALARZA WENDY MAGALRY
190	Ley N° 30225 Ley de Contrataciones del Estado	Excluido de la Norma de Contrataciones	ORDEN DE SERVICIO	1005	SERVICIO DE FORTALECIMIENTO DE LA ACCIÓN PRIORIZADA 6) DE LA ESTRATEGIA DE INTEGRIDAD DEL PODER EJECUTIVO 2022 "IDENTIFICAR RIESGOS QUE AFECTAN LA INTEGRIDAD PÚBLICA"	9/11/2022	27/12/2022	S/	22.000.00	14663	2	15299737842	VELASCO STOLL HERNAN RAMON
191	Ley N° 30225 Ley de Contrataciones del Estado	Excluido de la Norma de Contrataciones	ORDEN DE SERVICIO	1006	PROPUESTA DE BASE DE DATOS (FORMATO EXCEL) CON LA ARTICULACIÓN DE METAS FÍSICAS Y FINANCIERAS PARA EL PROYECTO PLAN OPERATIVO 2023.	9/11/2022	24/12/2022	S/	7.000.00	14664	1	10080463788	OBREGON RODRIGUEZ JULIO DONATILDO
192	Ley N° 30225 Ley de Contrataciones del Estado	Excluido de la Norma de Contrataciones	ORDEN DE SERVICIO	1013	SERVICIO DE ANÁLISIS Y SEGUIMIENTO DE LA EJECUCIÓN PRESUPUESTAL VINCULADOS A LA DIRECCIÓN DE PRODUCCIÓN.	15/11/2022	13/02/2023	S/	14.000.00	14766	3	10450155786	REYES ABARCA SHEYLA LUZ
193	Ley N° 30225 Ley de Contrataciones del Estado	Excluido de la Norma de Contrataciones	ORDEN DE SERVICIO	1015	SERVICIO DE VERIFICACIÓN, MONITOREO Y REGISTRO DE LOS EXPEDIENTES ADMINISTRATIVOS DEL PROCESO DE PAGO DE LOS LOCADORES DE SERVICIO DE LA OFICINA DE NORMALIZACIÓN PREVISIONAL	15/11/2022	30/12/2022	S/	5.250.00	14773	2	10707475752	QUISPE MAMANI LIZARDO JORDAN
194	Ley N° 30225 Ley de Contrataciones del Estado	Excluido de la Norma de Contrataciones	ORDEN DE SERVICIO	1016	SERVICIO DE REGISTRO CONTABLE DE LOS EXPEDIENTES ADMINISTRATIVOS EN FASE DEVENGADO PARA EL PROCESO DE PAGO DE LOS LOCADORES DE LA OFICINA DE NORMALIZACIÓN PREVISIONAL	15/11/2022	30/12/2022	S/	5.250.00	14774	2	10765041771	BERECHE PACHECO JESUS HAROLD
195	Ley N° 30225 Ley de Contrataciones del Estado	Excluido de la Norma de Contrataciones	ORDEN DE SERVICIO	1023	Servicio de asistencia para el control, seguimiento y registro de las Constancias de Prestación de Servicios emitidas por la coordinación de Programación	16/11/2022	30/01/2023	S/	6.006.00	14815	3	10453728418	RABANAL ROMERO KARLA MERCEDES

196	Ley N° 30225 Ley de Contrataciones del Estado	Excluido de la Norma de Contrataciones	ORDEN DE SERVICIO	1024	SERVICIO DE ASISTENCIA TÉCNICA PARA LA GESTIÓN DE LAS CONTRATACIONES REQUERIDAS POR LA OFICINA DE RELACIONES INSTITUCIONALES	18/11/2022	28/12/2022	S/	12.000.00	14893	2	10468002227	MURRIETA TOCHON LORENA
197	Ley N° 30225 Ley de Contrataciones del Estado	Excluido de la Norma de Contrataciones	ORDEN DE SERVICIO	1026	Servicio de seguimiento de control y monitoreo para la contratación de pasajes aéreos y contrataciones menores a las 8 UITs	18/11/2022	1/02/2023	S/	9.753.00	14899	3	10480155527	PASTRANA TORRES JOSE MIGUEL
198	Ley N° 30225 Ley de Contrataciones del Estado	Excluido de la Norma de Contrataciones	ORDEN DE SERVICIO	1027	INFORME LEGAL PARA EL PROCESO DE AMPARO CONTRA LA RESOLUCIÓN N° 13, EMITIDA EN EL PROCESO DE ANULACIÓN DE LAUDO ARBITRAL	18/11/2022	28/11/2022	S/	35.000.00	14905	1	20512973770	JOSEPH CAMPOS ABOGADOS S.A.C.
199	Ley N° 30225 Ley de Contrataciones del Estado	Excluido de la Norma de Contrataciones	ORDEN DE SERVICIO	1028	CONTRATACIÓN SERVICIO DE DESARROLLO DE DISEÑOS GRÁFICOS PARA LA GESTIÓN DE COMUNICACIÓN INSTITUCIONAL DE LA OFICINA DE RELACIONES INSTITUCIONALES	18/11/2022	18/12/2022	S/	5.000.00	14906	1	10433670081	SILVA RODRIGUEZ LUIS ALBERTO
200	Ley N° 30225 Ley de Contrataciones del Estado	Excluido de la Norma de Contrataciones	ORDEN DE SERVICIO	1038	SERVICIO ESPECIALIZADO EN LA ATENCIÓN DE REQUERIMIENTOS DE LAS ÁREAS USUARIAS REFERIDOS AL CUMPLIMIENTO DE LA LEY DE CONTRATACIONES DEL ESTADO Y SU REGLAMENTO	22/11/2022	21/01/2023	S/	8.000.00	15051	2	10416557026	HUANACUNE VARGAS JOAQUIN ENRIQUE
201	Ley N° 30225 Ley de Contrataciones del Estado	Excluido de la Norma de Contrataciones	ORDEN DE SERVICIO	1039	SERVICIO DE COBERTURA DE ACTIVIDADES INSTITUCIONALES INTERNAS PARA DIFUSIÓN EN LA OFICINA DE NORMALIZACIÓN PREVISIONAL.	22/11/2022	30/12/2022	S/	4.000.00	15053	1	10463796659	ASCENCIO NAVARRO JENNIFER JOHANA
202	Ley N° 30225 Ley de Contrataciones del Estado	Excluido de la Norma de Contrataciones	ORDEN DE SERVICIO	1046	SERVICIO DE APOYO, SEGUIMIENTO Y MONITOREO DE LA ATENCIÓN DE OPERATIVOS DE DESEMBALSE Y ATENCIÓN OPORTUNA DE QUEJAS DE LA UNIDAD FUNCIONAL DE DEFENSORÍA DEL ASEGURADO	23/11/2022	22/04/2023	S/	7.000.00	15137	5	10441601773	SIMEON LIMAYLLA SANDRA LISSET
203	Ley N° 30225 Ley de Contrataciones del Estado	Excluido de la Norma de Contrataciones	ORDEN DE SERVICIO	1053	Servicio de coordinación y asistencia de los procesos de conformidad de los servicios contratados para las líneas de producción correspondiente a los locadores del equipo de Gestión de Derechos.	25/11/2022	25/12/2022	S/	6.000.00	15189	1	10106540387	CONTRERAS MONTES PEGGY CAROLD
204	Ley N° 30225 Ley de Contrataciones del Estado	Excluido de la Norma de Contrataciones	ORDEN DE SERVICIO	1054	Servicio de gestión documentaria y asistencia a los procesos administrativos de las líneas de producción D.L. N° 19990 y D.L. N° 20530 del Equipo de Gestión de Derechos.	25/11/2022	25/12/2022	S/	6.000.00	15190	1	10410334785	JULIAN GONZALES MILAGROS AMELIA

205	Ley N° 30225 Ley de Contrataciones del Estado	Excluido de la Norma de Contrataciones	ORDEN DE SERVICIO	1058	SERVICIO ESPECIALIZADO PARA LA FORMULACIÓN DEL INFORME DE POSTULACIÓN AL PREMIO NACIONAL A LA CALIDAD	24/11/2022	24/03/2023	S/	7,320.00	15200	3	10431213708	HERRERA OCHOA CRISTEL
206	Ley N° 30225 Ley de Contrataciones del Estado	Excluido de la Norma de Contrataciones	ORDEN DE SERVICIO	1059	SERVICIO DE RECOPIACIÓN Y ORGANIZACIÓN DE EXPEDIENTES GESTIONADOS EN PROGRAMACIÓN	25/11/2022	24/01/2023	S/	4,000.00	15201	2	10461879875	GODOY DANIEL PONKY VERONICA
207	Ley N° 30225 Ley de Contrataciones del Estado	Excluido de la Norma de Contrataciones	ORDEN DE SERVICIO	1060	SERVICIO DE APOYO EN LA RECOPIACIÓN DE INFORMACIÓN Y ARMADO DE EXPEDIENTES PARA LA EMISIÓN DE LAS CONSTANCIAS DE PRESTACIÓN DE SERVICIOS	25/11/2022	24/01/2023	S/	4,000.00	15202	2	10484471661	JURADO ASCENCIO TATIANA PALOMA
208	Ley N° 30225 Ley de Contrataciones del Estado	Excluido de la Norma de Contrataciones	ORDEN DE SERVICIO	1063	SERVICIO DE SEGUIMIENTO Y EJECUCIÓN DE CONTRATOS DE LOCADORES	28/11/2022	28/12/2022	S/	6,000.00	15219	1	10439124160	BARJA HUAROC JULISSA BETZY
209	Ley N° 30225 Ley de Contrataciones del Estado	Excluido de la Norma de Contrataciones	ORDEN DE SERVICIO	1075	Servicio de seguimiento y supervisión para la emisión de conformidades de los servicios de Acreditación Anticipada y Verificación.	29/11/2022	29/12/2022	S/	6,000.00	15261	1	10103732102	MERCADO YABAR JORGE ARTURO
210	Ley N° 30225 Ley de Contrataciones del Estado	Excluido de la Norma de Contrataciones	ORDEN DE SERVICIO	1076	Servicio de seguimiento y supervisión para la emisión de conformidades de los servicios de la Línea de Desembalse 1.	29/11/2022	29/12/2022	S/	6,000.00	15251	1	10428124508	CHIRI NEVADO BETZABE DANIELA
211	Ley N° 30225 Ley de Contrataciones del Estado	Excluido de la Norma de Contrataciones	ORDEN DE SERVICIO	1077	SERVICIO DE MAPEO Y ATENCIÓN DE ASOCIACIONES DE PERSONAS ADULTAS MAYORES ASEGURADAS DE LA ONP	29/11/2022	29/12/2022	S/	6,000.00	15262	1	10457179176	DE LA CRUZ ZARATE JOSEFINA
212	Ley N° 30225 Ley de Contrataciones del Estado	Excluido de la Norma de Contrataciones	ORDEN DE SERVICIO	1080	SERVICIO DE SEGUIMIENTO DE LOS MANTENIMIENTOS PREVENTIVOS Y CORRECTIVOS DE LA COORDINACIÓN DE OPERACIONES EN MANTENIMIENTO, SERVICIOS E INFRAESTRUCTURA Y SEGUIMIENTO DE LOS SERVICIOS DE LIMPIEZA DE LA SEDE CENTRAL ONP Y CENTROS DE ATENCIÓN A NIVEL NACIONAL	1/12/2022	31/12/2022	S/	5,000.00	15441	1	10472193843	ESTELA VEGA PEDRO ANGEL
213	Ley N° 30225 Ley de Contrataciones del Estado	Excluido de la Norma de Contrataciones	ORDEN DE SERVICIO	1081	SERVICIO DE ASISTENCIA TÉCNICA PARA LA DETERMINACIÓN DE SALDOS CONTABLES DE PERIODOS INTERMEDIOS EN EL MARCO DE LA DIRECTIVA N° 003-2022-EF/51.01.	30/11/2022	30/12/2022	S/	5,000.00	15345	1	10061803951	HUAYANCA VERGARA GLORIA MARIA

214	Ley N° 30225 Ley de Contrataciones del Estado	Excluido de la Norma de Contrataciones	ORDEN DE SERVICIO	1082	SERVICIO DE ASISTENCIA TÉCNICA PARA LA ELABORACIÓN DE PROPUESTAS DE AJUSTES CONTABLES EN EL MARCO DE LA DIRECTIVA N° 003-2022-EF/51.01.	1/12/2022	31/12/2022	S/	7.000.00	15344	1	10449879274	MESIA PEREYRA CLAUDIA PRISCILLA
215	Ley N° 30225 Ley de Contrataciones del Estado	Excluido de la Norma de Contrataciones	ORDEN DE SERVICIO	1083	Servicio de atención telefónica de quejas, y seguimiento de quejas con categoría Acreditación Anticipada recibidas entre el 01/01/2022 y 30/06/2022 y que siguen pendiente de finalización en la Unidad Funcional Defensoría de la/del Asegurado/a	30/11/2022	30/12/2022	S/	2.500.00	15335	1	10436319504	VIVES ANDRADE LAURA XIMENA
216	Ley N° 30225 Ley de Contrataciones del Estado	Excluido de la Norma de Contrataciones	ORDEN DE SERVICIO	1084	Servicio de gestión de la base de datos de pedidos realizados a la empresa Polysistemas	30/11/2022	30/12/2022	S/	5.500.00	15346	1	10719242583	ESPINOZA ARAUJO CINTHYA ESTEFANY
217	Ley N° 30225 Ley de Contrataciones del Estado	Excluido de la Norma de Contrataciones	ORDEN DE SERVICIO	1085	SERVICIO DE ELABORACIÓN DE REPORTES DEL ESTADO DE LA ATENCIÓN DE DOCUMENTOS DEL PROGRAMA DE DESEMBALSE DE STOCK DE SOLICITUDES DE LAS LINEAS DE DESEMBALSE 1 Y 2.	1/12/2022	31/12/2022	S/	6.000.00	15349	1	10406459395	CAMPOS LEVANO VICTOR MANUEL
218	Ley N° 30225 Ley de Contrataciones del Estado	Excluido de la Norma de Contrataciones	ORDEN DE SERVICIO	1087	Servicio de seguimiento y ejecución de expedientes de las adjudicaciones menores a 9 UIT relacionados a Gestión de Afiliados y el Equipo de Programación y Control de la Producción.	30/11/2022	29/01/2023	S/	7.000.00	15436	2	10424996144	VARGAS JIMENEZ JACQUELINE KAREN
219	Ley N° 30225 Ley de Contrataciones del Estado	Excluido de la Norma de Contrataciones	ORDEN DE SERVICIO	1090	CONTRATACIÓN DEL SERVICIO DE ELABORACIÓN DE CONTENIDOS PARA EL TALLER DE EMPRENDIMIENTO DE LA CARTERA DE SERVICIOS GERONTOLÓGICOS SOCIALES	25/11/2022	24/01/2023	S/	9.600.00	15459	2	10107983622	SALAZAR GARCIA CARLOS HUMBERTO
220	Ley N° 30225 Ley de Contrataciones del Estado	Excluido de la Norma de Contrataciones	ORDEN DE SERVICIO	1093	SERVICIO DE ASISTENCIA EN LOS PROCEDIMIENTOS DE CONTRATACIÓN DE SERVICIOS DE LOCADORES MENORES O IGUALES A 8 UIT DERIVADO DEL CONTRATO CODIGO: 202200079	1/12/2022	30/01/2023	S/	5.000.00	15479	2	10437509072	GOMEZ ESPINOZA KATHYA BETZABELL
221	Ley N° 30225 Ley de Contrataciones del Estado	Excluido de la Norma de Contrataciones	ORDEN DE SERVICIO	1107	SERVICIO DE ORDENAMIENTO DE EXPEDIENTES DE CONTRATACIÓN DERIVADOS DE PROCEDIMIENTOS DE SELECCIÓN	7/12/2022	27/12/2022	S/	2.000.00	16132	1	10464099064	HERRERA REYMER LUISA FABIOLA
222	Ley N° 30225 Ley de Contrataciones del Estado	Excluido de la Norma de Contrataciones	ORDEN DE SERVICIO	1108	SERVICIO DE REVISIÓN DE LOS EXPEDIENTES DE PAGO PARA EL SUSTENTO DE LA FASE DE DEVENGADO	7/12/2022	27/12/2022	S/	8.000.00	16137	1	10406808331	VISAG MARTEL NATHALIE CHRISTIE

223	Ley N° 30225 Ley de Contrataciones del Estado	Excluido de la Norma de Contrataciones	ORDEN DE SERVICIO	1109	SERVICIO DE EVALUACIÓN DE REQUISITOS PARA EL PERFECCIONAMIENTO DEL CONTRATO Y SUS MODIFICATORIAS, CONFORME A LA NORMATIVA DE CONTRATACIÓN PÚBLICA U OTRA QUE CORRESPONDA	7/12/2022	27/12/2022	S/	8,000.00	16138	1	10106675258	GONZALES SOTO OSWALDO MANUEL
224	Ley N° 30225 Ley de Contrataciones del Estado	Excluido de la Norma de Contrataciones	ORDEN DE SERVICIO	1110	SERVICIO DE ASISTENCIA LEGAL PARA EL SEGUIMIENTO Y REVISIÓN DE LAS CONTRATACIONES MENORES O IGUALES A 8 UIT EN EL MARCO DE LA DIRECTIVA N° 005-2022-ONP/GG	7/12/2022	26/01/2023	S/	8,000.00	16136	2	10451910600	TRAVERSO CABEZAS VICTORIA ESTEFANIA
225	Ley N° 30225 Ley de Contrataciones del Estado	Excluido de la Norma de Contrataciones	ORDEN DE SERVICIO	1111	SERVICIO DE ASISTENCIA TECNICA PARA LA REVISIÓN DE DOCUMENTOS PARA LA CERTIFICACIÓN Y PARA LA ELABORACIÓN DE DOCUMENTOS PARA EL DEVENGADO	7/12/2022	26/01/2023	S/	12,000.00	16135	2	10405865187	MARQUEZ MATIAS JORGE RAUL
226	Ley N° 30225 Ley de Contrataciones del Estado	Excluido de la Norma de Contrataciones	CONTRATO	202200058	SERVICIO ESPECIALIZADO DE EN PROGRAMACIÓN PARA LAS CONTRATACIONES PÚBLICAS EN LAS ACTUACIONES PREPARATORIAS EN LOS PROCEDIMIENTOS DE SELECCIÓN	7/11/2022	31/01/2023	S/	27,000.00	-	3	10733400426	MORENO CODINA MAYRA VALENTINA
227	Ley N° 30225 Ley de Contrataciones del Estado	Excluido de la Norma de Contrataciones	ORDEN DE SERVICIO	462	Servicio de apoyo en la calificación de expedientes de prestaciones previsionales en la dependencia del C.A. San Juan de Lurigancho, sobre solicitudes de pensión de jubilación regímenes especiales.	30/06/2022	27/12/2022	S/	21,000.00	7615	6	10770162527	PALOMINO CHUCOS DENNYS
228	Ley N° 30225 Ley de Contrataciones del Estado	Excluido de la Norma de Contrataciones	ORDEN DE SERVICIO	463	SERVICIO DE APOYO EN LA CALIFICACIÓN DE EXPEDIENTES DE PRESTACIONES PREVISIONALES EN LA DEPENDENCIA DEL C.A. INDEPENDENCIA, SOBRE SOLICITUDES DE REVISIÓN DE RESOLUCIÓN ADMINISTRATIVA	30/06/2022	27/12/2022	S/	21,000.00	7618	6	10482714051	CHIPANA YAURI GISELA NATALY
229	Ley N° 30225 Ley de Contrataciones del Estado	Excluido de la Norma de Contrataciones	ORDEN DE SERVICIO	464	SERVICIO DE APOYO EN LA CALIFICACIÓN DE EXPEDIENTES DE PRESTACIONES PREVISIONALES EN LA DEPENDENCIA DEL C.A. SAN JUAN DE MIRAFLORES, SOBRE SOLICITUDES DE PENSIÓN DE JUBILACIÓN REGÍMENES ESPECIALES.	30/06/2022	27/12/2022	S/	21,000.00	7619	6	10474645822	ASPAJO ZAVALA GUSTAVO ANDRES
230	Ley N° 30225 Ley de Contrataciones del Estado	Excluido de la Norma de Contrataciones	ORDEN DE SERVICIO	465	Servicio de apoyo en la calificación de expedientes de prestaciones previsionales en la dependencia del C.A. Arequipa, sobre solicitudes del Régimen de la Ley 30003 -REP y Renta Vitalicia por DL 18846.	30/06/2022	27/12/2022	S/	21,000.00	7613	6	10106673166	VARGAS CORIMAYA RUTH
231	Ley N° 30225 Ley de Contrataciones del Estado	Excluido de la Norma de Contrataciones	ORDEN DE SERVICIO	466	Servicio de apoyo en la calificación de expedientes de prestaciones previsionales en la dependencia del C.A. Arequipa, sobre solicitudes de pensión de jubilación regímenes especiales.	30/06/2022	27/12/2022	S/	21,000.00	7614	6	10438595975	COLLANTES RODRIGUEZ JORGE LUIS

232	Ley N° 30225 Ley de Contrataciones del Estado	Excluido de la Norma de Contrataciones	ORDEN DE SERVICIO	469	Servicio de análisis y extracción de periodos de expedientes y/o solicitudes de pensionamiento del D.L. N° 19990 del Centro de Atención San Juan de Lurigancho	30/06/2022	27/12/2022	S/	18.000.00	7616	6	10081380908	FLORES CAQUI WALTER JAVIER
233	Ley N° 30225 Ley de Contrataciones del Estado	Excluido de la Norma de Contrataciones	ORDEN DE SERVICIO	472	Servicio de apoyo en la calificación de expedientes de prestaciones previsionales en la dependencia del C.A. San Juan de Lurigancho, sobre solicitudes de pensión de jubilación normal	30/06/2022	27/12/2022	S/	21.000.00	7622	6	10471726651	CARDENAS RIVEYRA ROSA LUZ SARA
234	Ley N° 30225 Ley de Contrataciones del Estado	Excluido de la Norma de Contrataciones	ORDEN DE SERVICIO	473	Servicio de almacenamiento lógico de documentos y expedientes requeridos mediante los sistemas de Información NSTD y SGDA, en las rutas de atención de los Archivos de Gestión Temporal.	30/06/2022	27/12/2022	S/	15.000.00	7623	6	10727217733	CRUZ PEZANTES MONICA TAIS
235	Ley N° 30225 Ley de Contrataciones del Estado	Excluido de la Norma de Contrataciones	ORDEN DE SERVICIO	474	SERVICIO DE APOYO EN LA CALIFICACIÓN DE EXPEDIENTES DE PRESTACIONES PREVISIONALES EN LA DEPENDENCIA DEL C.A. LAMBAYEQUE, SOBRE SOLICITUDES DE PENSIÓN DE JUBILACIÓN ADELANTADA	1/07/2022	28/12/2022	S/	21.000.00	7695	6	10452346333	LUMBRE GUZMAN MARIA GIOVANNA
236	Ley N° 30225 Ley de Contrataciones del Estado	Excluido de la Norma de Contrataciones	ORDEN DE SERVICIO	477	Servicio de evaluación de información de remuneraciones de Bonos de Reconocimiento	2/07/2022	29/12/2022	S/	15.000.00	7699	6	10401219248	VARGAS CHANG JUAN ALFREDO
237	Ley N° 30225 Ley de Contrataciones del Estado	Excluido de la Norma de Contrataciones	ORDEN DE SERVICIO	478	Servicio de evaluación de información de remuneraciones de Acreditación Anticipada	2/07/2022	29/12/2022	S/	15.000.00	7700	6	10107201292	YEPEZ VIRTO JULIANA PAOLA
238	Ley N° 30225 Ley de Contrataciones del Estado	Excluido de la Norma de Contrataciones	ORDEN DE SERVICIO	479	Servicio de comprobación de información de vínculos laborales de Libre Desafiliación Informada	2/07/2022	29/12/2022	S/	15.000.00	7701	6	10420497933	ALVA ROMAN ALAN HERBERT
239	Ley N° 30225 Ley de Contrataciones del Estado	Excluido de la Norma de Contrataciones	ORDEN DE SERVICIO	479	SERVICIO DE REGISTRO, REVISIÓN Y SEGUIMIENTO DE DOCUMENTOS INTERNOS Y EXTERNOS DE LA OFICINA DE RELACIONES INSTITUCIONALES	23/02/2022	20/12/2022	S/	30.000.00	1937	10	10750676389	SALAS LA ROSA, VALERIA YBETH
240	Ley N° 30225 Ley de Contrataciones del Estado	Excluido de la Norma de Contrataciones	ORDEN DE SERVICIO	480	Servicio de ingresar datos de información de direcciones de empleadores.	2/07/2022	29/12/2022	S/	15.000.00	7702	6	10737593024	HERRERA MACEDA CAROLINA MATILDE

241	Ley N° 30225 Ley de Contrataciones del Estado	Excluido de la Norma de Contrataciones	ORDEN DE SERVICIO	481	Servicio de ingresar datos de información de estados de plantillas	2/07/2022	29/12/2022	S/	15,000.00	7703	6	10726483987	HALANOCCA GABRIEL PATRICIA ISABEL
242	Ley N° 30225 Ley de Contrataciones del Estado	Excluido de la Norma de Contrataciones	ORDEN DE SERVICIO	488	Servicio de descarga de documentos desde las URL habilitadas hacia las carpetas compartidas del proceso de mensajería, correspondiente a las solicitudes del stock previsional.	4/07/2022	31/12/2022	S/	15,000.00	7747	6	10467541230	TATAJE FLORIAN ENZO FERNANDO
243	Ley N° 30225 Ley de Contrataciones del Estado	Excluido de la Norma de Contrataciones	ORDEN DE SERVICIO	489	Servicio de análisis y extracción de periodos de expedientes y/o solicitudes de pensionamiento del D.L. N° 19990 - Ley N° 31301 del Centro de Atención Independencia	4/07/2022	31/12/2022	S/	18,000.00	7752	6	10460161903	MENDOZA AZAÑA DANILO MARCELINO
244	Ley N° 30225 Ley de Contrataciones del Estado	Excluido de la Norma de Contrataciones	ORDEN DE SERVICIO	491	Servicio de evaluación de información de remuneraciones del D.L. N° 19990	4/07/2022	31/12/2022	S/	15,000.00	7788	6	10403494891	HERRERA MONTALVAN CRISTIAN RENATO
245	Ley N° 30225 Ley de Contrataciones del Estado	Excluido de la Norma de Contrataciones	ORDEN DE SERVICIO	492	Servicio de comprobación de información de vínculos laborales de Bonos de Reconocimiento	4/07/2022	31/12/2022	S/	15,000.00	7789	6	10418096387	PEREZ ROLDAN EMILY ELIZABETH
246	Ley N° 30225 Ley de Contrataciones del Estado	Excluido de la Norma de Contrataciones	ORDEN DE SERVICIO	494	Servicio de ordenamiento y entrega de documentos al operador logístico de archivo.	4/07/2022	31/12/2022	S/	10,800.00	7790	6	10002511628	CLAVIJO ESCOBAR DE RAMIREZ YNGRID
247	Ley N° 30225 Ley de Contrataciones del Estado	Excluido de la Norma de Contrataciones	ORDEN DE SERVICIO	495	Servicio de apoyo en la calificación de expedientes de prestaciones previsionales en la dependencia del C.A. Lambayeque, sobre solicitudes de incremento por cónyuge e hijo	4/07/2022	31/12/2022	S/	21,000.00	7791	6	10700930110	NUÑEZ VELARDE SANDRA STEPHANIE
248	Ley N° 30225 Ley de Contrataciones del Estado	Excluido de la Norma de Contrataciones	ORDEN DE SERVICIO	503	Servicio de evaluación y monitoreo de la información relacionada a las actividades del Portal de Transparencia Estándar de la Oficina de Normalización Previsional	6/07/2022	28/12/2022	S/	21,000.00	7820	6	10730763668	CARHUJULCA DIAZ JOSEPH JUNIOR
249	Ley N° 30225 Ley de Contrataciones del Estado	Excluido de la Norma de Contrataciones	ORDEN DE SERVICIO	513	SERVICIO DE ANALISIS DE PROCESOS ADMINISTRATIVOS EN GESTIÓN DOCUMENTAL	7/07/2022	4/11/2022	S/	36,000.00	7907	4	10078695094	BERNALES GONZALES DE LA COTERA, SERGIO LUIS

250	Ley N° 30225 Ley de Contrataciones del Estado	Excluido de la Norma de Contrataciones	ORDEN DE SERVICIO	515	SERVICIO DE ASISTENCIA EN LAS GESTIONES PARA LA SUSCRIPCIÓN Y CONTROL DE CONVENIOS	25/02/2022	22/12/2022	S/	30,000.00	2046	10	10724812886	BERRIO BOZZETA, PAMELA DESIREE
251	Ley N° 30225 Ley de Contrataciones del Estado	Excluido de la Norma de Contrataciones	ORDEN DE SERVICIO	533	SERVICIO DE ELABORACIÓN DE LAS HOJAS DE TRABAJO CONSIGNANDO LAS CUENTAS DE ACTIVO, PASIVO, INGRESOS Y GASTOS PARA EL PROCESO DE CIERRE FINANCIERO Y PRESUPUESTAL DE LOS FONDOS PENSIONARIOS DE LA ONP. ELABORACIÓN DE LAS HOJAS DE TRABAJO PARA LA ACTUALIZACIÓN DE LOS SALDOS DE LAS CUENTAS POR COBRAR Y PROVISIÓN DE COBRANZA DUDOSA POR PAGOS INDEBIDOS Y PAGOS EN EXCESO DE LA ONP Y COORDINACIÓN ENTRE LA ONP Y LAS ENTIDADES PÚBLICAS PARA LA SUSCRIPCIÓN DE ACTAS POR RECIPROCIDAD DE CUENTAS DE BALANCE Y DE GESTIÓN: CORRESPONDIENTE AL SEGUNDO SEMESTRE 2022.	14/07/2022	28/12/2022	S/	27,800.00	8652	6	10435799332	AGUIRRE CHAVEZ CRYSTAL ALBINA
252	Ley N° 30225 Ley de Contrataciones del Estado	Excluido de la Norma de Contrataciones	ORDEN DE SERVICIO	534	SERVICIO DE APOYO PARA LA EVALUACIÓN DE EXPEDIENTES JUDICIALES PREVISIONALES, CON MULTAS	15/07/2022	13/09/2022	S/	13,000.00	8672	2	10461606836	HUATUCO MONGE JUAN ALDO
253	Ley N° 30225 Ley de Contrataciones del Estado	Excluido de la Norma de Contrataciones	ORDEN DE SERVICIO	539	SERVICIO DE CONTROL DE IMÁGENES ESCANEADAS EN EL PROCESO DE REPROGRAFÍA	19/07/2022	16/12/2022	S/	10,000.00	8699	5	10754399771	ARCE HUAMAN MARCIA MILAGROS
254	Ley N° 30225 Ley de Contrataciones del Estado	Excluido de la Norma de Contrataciones	ORDEN DE SERVICIO	541	SERVICIO DE CONTROL Y MONITOREO DE TRANSFERENCIA Y CONSERVACIÓN DE EXPEDIENTES Y/O DOCUMENTOS	19/07/2022	16/12/2022	S/	15,500.00	8701	5	10104681056	GAMBOA CHACCHI JUDITH NELINA
255	Ley N° 30225 Ley de Contrataciones del Estado	Excluido de la Norma de Contrataciones	ORDEN DE SERVICIO	542	SERVICIO DE VALIDACIÓN DE LOS EXPEDIENTES Y/O DOCUMENTOS QUE SE TRANSFIEREN AL ÁREA DE INGRESOS	19/07/2022	16/12/2022	S/	10,000.00	8702	5	10437116381	GUIZADO AYMA LIZBETH MELISSA
256	Ley N° 30225 Ley de Contrataciones del Estado	Excluido de la Norma de Contrataciones	ORDEN DE SERVICIO	544	SERVICIO DE CONTROL DE CALIDAD DE LOS EXPEDIENTES Y/O DOCUMENTOS TRANSFERIDOS AL ARCHIVO DE PENSIONAMIENTO	19/07/2022	16/12/2022	S/	12,500.00	8704	5	10449135691	PEDROZO LUCIO VICTOR RAUL
257	Ley N° 30225 Ley de Contrataciones del Estado	Excluido de la Norma de Contrataciones	ORDEN DE SERVICIO	556	SERVICIO DE MONITOREO AL PROCESO DE CONTROL DE CALIDAD DEL PROCESO DE REPROGRAFÍA	20/07/2022	17/12/2022	S/	12,500.00	8772	5	10472811741	TORRES CHAVEZ ISABEL BRENDA
258	Ley N° 30225 Ley de Contrataciones del Estado	Excluido de la Norma de Contrataciones	ORDEN DE SERVICIO	558	SERVICIO DE VERIFICACIÓN Y RESTAURACIÓN DE EXPEDIENTES INGRESADOS AL ARCHIVO DE PENSIONAMIENTO	21/07/2022	18/12/2022	S/	12,500.00	8822	5	10459878195	DE LA CRUZ TAPIA NANCY

259	Ley N° 30225 Ley de Contrataciones del Estado	Excluido de la Norma de Contrataciones	ORDEN DE SERVICIO	561	Servicio de revisión y registro de documentos de flujo judicial que se remiten a mesa de partes virtual y física de la Unidad funcional de Gestión Documentaria de la ONP	22/07/2022	19/12/2022	S/	10,000.00	8850	5	10748447968	LOZA TORRES TAMARA MARGARITA
260	Ley N° 30225 Ley de Contrataciones del Estado	Excluido de la Norma de Contrataciones	ORDEN DE SERVICIO	563	Servicio de verificación, recepción y derivación de documentos administrativos emitidos a Mesa de Partes Virtual y presencial de la Unidad Funcional de Gestión Documentaria de la ONP .	22/07/2022	19/12/2022	S/	15,500.00	8852	5	10438137934	CHAVEZ HUARCAYA MARILYN STEFANY
261	Ley N° 30225 Ley de Contrataciones del Estado	Excluido de la Norma de Contrataciones	ORDEN DE SERVICIO	564	Servicio de control e inspección de los procesos de registro de documentos, presentados en la Mesa de Partes de la Unidad Funcional de Gestión Documentaria de la ONP	22/07/2022	19/12/2022	S/	17,500.00	8853	5	10726820941	ROJAS REYMUNDO ITALO ANDREE
262	Ley N° 30225 Ley de Contrataciones del Estado	Excluido de la Norma de Contrataciones	ORDEN DE SERVICIO	570	Servicio de supervisión de las atenciones de los productos entregados por el contratista POLYSISTEMAS en sus instalaciones	22/07/2022	19/12/2022	S/	19,000.00	8881	5	10418218431	TASAYCO ROMAN JOSE MARTIN
263	Ley N° 30225 Ley de Contrataciones del Estado	Excluido de la Norma de Contrataciones	ORDEN DE SERVICIO	572	Servicio de atención de los requerimientos solicitados por las distintas Unidades Orgánicas de la ONP.	22/07/2022	19/12/2022	S/	10,000.00	8879	5	10703694387	INGARUCA ROSALES JIMMY ALEJANDRO
264	Ley N° 30225 Ley de Contrataciones del Estado	Excluido de la Norma de Contrataciones	ORDEN DE SERVICIO	573	Servicio de recepción y seguimiento de las notificaciones físicas enviadas por COURIER a nivel Local, Nacional e Internacional	22/07/2022	19/12/2022	S/	10,000.00	8878	5	10728578861	DELGADILLO NIMA ERICK ALBERTO
265	Ley N° 30225 Ley de Contrataciones del Estado	Excluido de la Norma de Contrataciones	ORDEN DE SERVICIO	576	Servicio de localización topográfica dentro del Archivo Administrativo de la ONP	22/07/2022	19/12/2022	S/	10,000.00	8883	5	10701599476	POMAHUACRE LEON BILL CLINTON
266	Ley N° 30225 Ley de Contrataciones del Estado	Excluido de la Norma de Contrataciones	ORDEN DE SERVICIO	579	SERVICIO DE EVALUACIÓN DE APORTES DE EXPEDIENTES Y/O SOLICITUDES DEL D.L. N° 19990 DEL CENTRO DE ATENCIÓN CALLAO	29/12/2021	29/03/2022	S/	9,000.00	2264	3	10441223043	VARGAS REBATTA, KAREN RAQUEL
267	Ley N° 30225 Ley de Contrataciones del Estado	Excluido de la Norma de Contrataciones	ORDEN DE SERVICIO	580	Servicio de control de calidad al acervo documental para la atención de solicitudes de reprografía ingresadas por los administrados y órganos internos de la Oficina de Normalización Previsional	2/08/2022	30/12/2022	S/	10,000.00	8890	5	10462168611	SALAZAR ALARCON JESSICA LIZET

268	Ley N° 30225 Ley de Contrataciones del Estado	Excluido de la Norma de Contrataciones	ORDEN DE SERVICIO	585	Servicio de actualización de inventarios de los documentos y/o expedientes que se custodian dentro del Archivo Administrativo	22/07/2022	19/12/2022	S/	10,000.00	8892	5	10413295829	SAYRITUPAC PUJAICO SERAFIN LEOPOLDO
269	Ley N° 30225 Ley de Contrataciones del Estado	Excluido de la Norma de Contrataciones	ORDEN DE SERVICIO	588	SERVICIO DE CONTROL DE CALIDAD DE ARCHIVOS DIGITALES	22/07/2022	19/12/2022	S/	10,000.00	8908	5	10098874858	ZEGARRA RODRIGUEZ PATRICIA MILUSKA
270	Ley N° 30225 Ley de Contrataciones del Estado	Excluido de la Norma de Contrataciones	ORDEN DE SERVICIO	589	Servicio seguimiento, procesamiento y reporte de notificaciones electrónicas y físicas ingresadas por los sistemas de la ONP	22/07/2022	19/12/2022	S/	15,500.00	8873	5	10466275277	LAVADO ROJAS JOSE LUIS
271	Ley N° 30225 Ley de Contrataciones del Estado	Excluido de la Norma de Contrataciones	ORDEN DE SERVICIO	592	Servicio de poner a disposición las ubicaciones topográficas de los documentos de trabajadores del Archivo Orcinea	22/07/2022	19/12/2022	S/	12,500.00	8911	5	10435730430	CASTAÑEDA SEGOVIA RAINER
272	Ley N° 30225 Ley de Contrataciones del Estado	Excluido de la Norma de Contrataciones	ORDEN DE SERVICIO	593	SERVICIO DE ACREDITACIÓN DE EXPEDIENTES Y/O SOLICITUDES DEL D.L. N° 19990 PARA LA LÍNEA REQUERIMIENTOS INTERNOS.	31/12/2021	31/03/2022	S/	8,400.00	2317	3	10443001536	RAMOS ALARCON, GABRIEL
273	Ley N° 30225 Ley de Contrataciones del Estado	Excluido de la Norma de Contrataciones	ORDEN DE SERVICIO	595	Servicio de revisión y análisis de información del Padrón de Cuenta individual Facultativo del archivo Orcinea	22/07/2022	19/12/2022	S/	10,000.00	8913	5	10068021419	PALOMINO ROMERO SARITA ELIZABETH
274	Ley N° 30225 Ley de Contrataciones del Estado	Excluido de la Norma de Contrataciones	ORDEN DE SERVICIO	598	SERVICIO DE ORDENAMIENTO Y DESPACHO DE LOS BIENES Y SUMINISTROS A NIVEL NACIONAL EN EL ALMACEN INSTITUCIONAL DE LOGISTICA	8/03/2022	2/01/2023	S/	25,000.00	2366	10	10750166526	BUTRON RUIZ, FRANK LORENZO
275	Ley N° 30225 Ley de Contrataciones del Estado	Excluido de la Norma de Contrataciones	ORDEN DE SERVICIO	599	Servicio de seguimiento y verificación del servicio de reprografía y actividades desarrolladas en el Archivo de Bonos y Maestro de Resoluciones	22/07/2022	19/12/2022	S/	19,000.00	8893	5	10094446029	FLORES CONTRERAS WILLIAM FELIX
276	Ley N° 30225 Ley de Contrataciones del Estado	Excluido de la Norma de Contrataciones	ORDEN DE SERVICIO	600	Servicio de gestión en la Atención de requerimientos ONP, según prioridad en el Archivo Orcinea	22/07/2022	19/12/2022	S/	17,500.00	8898	5	10459351103	ARBILDO VILCA JOSE CARLOS
277	Ley N° 30225 Ley de Contrataciones del Estado	Excluido de la Norma de Contrataciones	ORDEN DE SERVICIO	601	Servicio de recepción, escaneo y renombre de cargos físicos previsionales remitidos a la ONP	22/07/2022	19/12/2022	S/	10,000.00	8899	5	10709868077	FARIAS YRAZABAL ANA CLAUDIA

278	Ley N° 30225 Ley de Contrataciones del Estado	Excluido de la Norma de Contrataciones	ORDEN DE SERVICIO	602	Servicio de control de movimientos de expedientes y/o documentos en el Archivo de Bonos y Archivo Maestro de Resoluciones	22/07/2022	19/12/2022	S/	15.500.00	8900	5	10436082377	PEÑA MAURIOLA CARLA IRIS
279	Ley N° 30225 Ley de Contrataciones del Estado	Excluido de la Norma de Contrataciones	ORDEN DE SERVICIO	605	Servicio de validación de los documentos y/o expedientes que se han transferido al Archivo Administrativo de la ONP	22/07/2022	19/12/2022	S/	10.000.00	8902	5	10705517521	OLIVARES AÑAZGO CYNTHIA ESTEFANY
280	Ley N° 30225 Ley de Contrataciones del Estado	Excluido de la Norma de Contrataciones	ORDEN DE SERVICIO	611	Servicio de búsqueda de información en la base de datos sobre Comprobantes de Pago en el Archivo de Orcinea	1/08/2022	29/12/2022	S/	10.000.00	8952	5	15604545681	COVIS GONZALEZ BOANERGES DANIEL
281	Ley N° 30225 Ley de Contrataciones del Estado	Excluido de la Norma de Contrataciones	ORDEN DE SERVICIO	612	SERVICIO DE COMPROBACIÓN DE INFORMACIÓN DE VÍNCULOS LABORALES DEL D.L. N° 19990	27/07/2022	24/12/2022	S/	12.500.00	8950	5	10416841352	CABANILLAS MAURICIO HERMES
282	Ley N° 30225 Ley de Contrataciones del Estado	Excluido de la Norma de Contrataciones	ORDEN DE SERVICIO	617	SERVICIO DE ORDENAMIENTO DEL ACERVO DOCUMENTAL DE LA GERENCIA GENERAL	15/03/2022	10/12/2022	S/	36.000.00	2963	9	10104769638	MORANTE OBREGON, EDUARDO ARTURO
283	Ley N° 30225 Ley de Contrataciones del Estado	Excluido de la Norma de Contrataciones	ORDEN DE SERVICIO	618	SERVICIO DE COMPROBACIÓN DE INFORMACIÓN DE VÍNCULOS LABORALES DE ACREDITACIÓN ANTICIPADA	2/08/2022	30/12/2022	S/	12.500.00	9085	5	10090855081	RIOS RAMIREZ DE MEZA MARIA MAGDALENA
284	Ley N° 30225 Ley de Contrataciones del Estado	Excluido de la Norma de Contrataciones	ORDEN DE SERVICIO	620	SERVICIO PARA LA REVISIÓN, ANÁLISIS Y ELABORACIÓN DE EXPEDIENTES PARA EL PROCESO DE DEPURACIÓN Y SINCERAMIENTO CONTABLE DEL FONDO CONSOLIDADO DE RESERVAS PREVISIONALES - FCR	1/08/2022	29/12/2022	S/	25.000.00	9082	5	10412720348	COBA HERNANDEZ ANITA
285	Ley N° 30225 Ley de Contrataciones del Estado	Excluido de la Norma de Contrataciones	ORDEN DE SERVICIO	624	SERVICIO DE COMPROBACIÓN DE INFORMACIÓN DE VÍNCULOS LABORALES DEL D.L. N° 18846	2/08/2022	30/12/2022	S/	12.500.00	9169	5	10099864996	RAMIREZ CASTRO PILAR ROSARIO
286	Ley N° 30225 Ley de Contrataciones del Estado	Excluido de la Norma de Contrataciones	ORDEN DE SERVICIO	625	SERVICIO DE EVALUACIÓN DE INFORMACIÓN DE REMUNERACIONES DEL D.L. N° 18846	2/08/2022	30/12/2022	S/	12.500.00	9173	5	10461761106	GARCIA GONZALEZ ANTHONY JOSEPH

287	Ley N° 30225 Ley de Contrataciones del Estado	Excluido de la Norma de Contrataciones	ORDEN DE SERVICIO	626	SERVICIO DE EVALUACIÓN DE INFORMACIÓN DE REMUNERACIONES DE LIBRE DESAFILIACIÓN INFORMADA	2/08/2022	30/12/2022	S/	12.500.00	9174	5	10080711315	ALVINO SALAZAR MANUEL TOMAS
288	Ley N° 30225 Ley de Contrataciones del Estado	Excluido de la Norma de Contrataciones	ORDEN DE SERVICIO	638	SERVICIO DE ASISTENCIA TÉCNICA PARA EL CONTROL Y ELABORACIÓN DE LOS REPORTES MENSUALES DEL CONGLOMERADO DE SOLICITUDES DE INFORMACIÓN DE ACCESO PÚBLICO Y SEGUIMIENTO DE SU TRÁMITE DENTRO DE LA OFICINA DE NORMALIZACIÓN PREVISIONAL.	5/08/2022	28/12/2022	S/	25.000.00	9358	5	10402417817	ATALAYA CHAVEZ SONIA PATRICIA
289	Ley N° 30225 Ley de Contrataciones del Estado	Excluido de la Norma de Contrataciones	ORDEN DE SERVICIO	639	SEGUIMIENTO Y EVALUACIÓN DE LA EJECUCIÓN DE CONTRATOS DERIVADOS DE PROCEDIMIENTOS DE SELECCIÓN	8/08/2022	6/12/2022	S/	32.000.00	9380	4	10406808331	VISAG MARTEL NATHALIE CHRISTIE
290	Ley N° 30225 Ley de Contrataciones del Estado	Excluido de la Norma de Contrataciones	ORDEN DE SERVICIO	648	SERVICIO DE ETIQUETADO Y ORDENAMIENTO DE LAS UNIDADES DE ARCHIVO (CAJAS), REVISIÓN DE DOCUMENTOS CARGADOS EN CARPETA COMPARTIDA HLOG DE LOGÍSTICA	22/03/2022	17/12/2022	S/	22.500.00	3153	9	10469608471	DIAZ VILCAMICHI, LIZ MARIELA
291	Ley N° 30225 Ley de Contrataciones del Estado	Excluido de la Norma de Contrataciones	ORDEN DE SERVICIO	651	SERVICIO DE ANÁLISIS Y EXTRACCIÓN DE PERIODOS DE EXPEDIENTES Y/O SOLICITUDES DE PENSIONAMIENTO DEL D.L. N° 19990 DEL CENTRO DE ATENCIÓN CHICLAYO	12/08/2022	10/12/2022	S/	12.000.00	9982	4	10106968409	AYALA CACERES GUSTAVO IVAN
292	Ley N° 30225 Ley de Contrataciones del Estado	Excluido de la Norma de Contrataciones	ORDEN DE SERVICIO	652	SERVICIO DE ANÁLISIS Y EXTRACCIÓN DE PERIODOS PARA EXPEDIENTES Y/O SOLICITUDES DE PENSIONAMIENTO DEL D.L. N° 19990 DEL CENTRO DE ATENCIÓN AREQUIPA	12/08/2022	10/12/2022	S/	12.000.00	9983	4	10700915854	RIVERA SOSA HERLY GIANELLA
293	Ley N° 30225 Ley de Contrataciones del Estado	Excluido de la Norma de Contrataciones	ORDEN DE SERVICIO	654	SERVICIO DE ASISTENCIA EN LOS PROCEDIMIENTOS ADMINISTRATIVOS DE CONTRATACIÓN DE SERVICIOS DE LOCADORES MENORES O IGUALES A 8 UIT	11/08/2022	9/12/2022	S/	20.000.00	9997	4	10437509072	GOMEZ ESPINOZA KATHYA BETZABELL
294	Ley N° 30225 Ley de Contrataciones del Estado	Excluido de la Norma de Contrataciones	ORDEN DE SERVICIO	656	SERVICIO DE IMPLEMENTACIÓN DEL SUBCOMPONENTE CONTROL GUBERNAMENTAL - OCI DEL COMPONENTE "CONTROLES INTERNO, EXTERNO Y AUDITORÍA" Y EL COMPONENTE "GESTIÓN DE RIESGOS QUE AFECTEN LA INTEGRIDAD PÚBLICA"	12/08/2022	30/12/2022	S/	17.500.00	10021	5	10733128874	CARRASCO SEGURA CAROLA DEL PILAR
295	Ley N° 30225 Ley de Contrataciones del Estado	Excluido de la Norma de Contrataciones	ORDEN DE SERVICIO	657	Servicio de implementación de la Acción priorizada 4) Estrategia de Integridad del Poder Ejecutivo al 2022 para la Prevención de Actos de Corrupción	12/08/2022	30/12/2022	S/	17.500.00	10018	5	10485117496	FARFAN LOZADA JOSE MARTIN

296	Ley N° 30225 Ley de Contrataciones del Estado	Excluido de la Norma de Contrataciones	ORDEN DE SERVICIO	658	Servicio de seguimiento y sistematización de la información del Programa de Integridad 2022 de la ONP	12/08/2022	30/12/2022	S/	17.500.00	10019	5	10079342284	BARREDA JARA FIRELE
297	Ley N° 30225 Ley de Contrataciones del Estado	Excluido de la Norma de Contrataciones	ORDEN DE SERVICIO	661	SERVICIO DE EDICIÓN DE VIDEO NO LINEAL DE LA OFICINA DE RELACIONES INSTITUCIONALES	15/08/2022	13/12/2022	S/	35.000.00	10029	4	10098520118	ZAMBRANO BRACAMONTE EDWIN LUIS
298	Ley N° 30225 Ley de Contrataciones del Estado	Excluido de la Norma de Contrataciones	ORDEN DE SERVICIO	663	Servicio de construcción y optimización programación de los Landing Pages	16/08/2022	14/12/2022	S/	26.000.00	10051	4	10036892442	VILLASECA CASTILLO MILKOS ESAU
299	Ley N° 30225 Ley de Contrataciones del Estado	Excluido de la Norma de Contrataciones	ORDEN DE SERVICIO	667	SERVICIO DE SEGUIMIENTO Y CONTROL DE LOS REQUERIMIENTOS PARA LAS APERTURAS DE LOS CENTROS DE ATENCIÓN ONP	15/08/2022	13/12/2022	S/	30.000.00	10062	4	10079660049	ARROYO MOSCOSO VICTORIA GRACIELA
300	Ley N° 30225 Ley de Contrataciones del Estado	Excluido de la Norma de Contrataciones	ORDEN DE SERVICIO	671	Servicio de apoyo en la calificación de expedientes de prestaciones previsionales en la dependencia del C.A. Cercado de Lima, sobre solicitudes de revisión de resolución administrativa	17/08/2022	15/12/2022	S/	14.000.00	10096	4	10091663649	CISNEROS FERNANDEZ FLOR INES
301	Ley N° 30225 Ley de Contrataciones del Estado	Excluido de la Norma de Contrataciones	ORDEN DE SERVICIO	672	SERVICIO DE APOYO DE REDACCION DE CONTENIDOS PARA PRESENTACIONES INSTITUCIONALES DE LA ONP	5/04/2022	31/12/2022	S/	27.000.00	3483	9	10449636665	CAYO LIMA, MIRCEA MABEL
302	Ley N° 30225 Ley de Contrataciones del Estado	Excluido de la Norma de Contrataciones	ORDEN DE SERVICIO	673	SERVICIO DE APOYO EN EL RELACIONAMIENTO CON LAS ASOCIACIONES VINCULADAS A LOS REGIMENES ADMINISTRADOS POR LA ONP	18/08/2022	16/12/2022	S/	18.000.00	10120	4	10434324756	SALVADOR PALOMINO DARKO JOSE
303	Ley N° 30225 Ley de Contrataciones del Estado	Excluido de la Norma de Contrataciones	ORDEN DE SERVICIO	674	Servicio de apoyo en la calificación de expedientes de prestaciones previsionales en la dependencia del C.A. Lambayeque, sobre solicitudes de bonificación por cuidado permanente, pensión de jubilación para sociedades conyugales y uniones de hecho; así como, solicitudes de bonificación del FCJMMS	18/08/2022	16/12/2022	S/	14.000.00	10122	4	10416692632	ZAVALETA SALCEDO ERNESTO JHONATHAN
304	Ley N° 30225 Ley de Contrataciones del Estado	Excluido de la Norma de Contrataciones	ORDEN DE SERVICIO	675	Servicio de análisis y extracción de periodos de expedientes y/o solicitudes Acreditación Anticipada del Centro de Atención San Juan de Miraflores	18/08/2022	16/12/2022	S/	14.000.00	10123	4	10441853357	PRADA LUQUE JACQUELINE ISIS

305	Ley N° 30225 Ley de Contrataciones del Estado	Excluido de la Norma de Contrataciones	ORDEN DE SERVICIO	676	SERVICIO DE ANÁLISIS Y EXTRACCIÓN DE PERIODOS DE EXPEDIENTES Y/O SOLICITUDES DE PENSIONAMIENTO DEL D.L. N° 19990 DEL CENTRO DE ATENCIÓN JUNÍN	17/08/2022	15/12/2022	S/	12.000.00	10132	4	10104385872	ALAYO PISFIL ANTERO GUSTAVO
306	Ley N° 30225 Ley de Contrataciones del Estado	Excluido de la Norma de Contrataciones	ORDEN DE SERVICIO	677	SERVICIO DE APOYO EN LA CALIFICACIÓN DE EXPEDIENTES DE PRESTACIONES PREVISIONALES EN LA DEPENDENCIA DEL C.A. PIURA, SOBRE SOLICITUDES DE PENSIÓN DE JUBILACIÓN NORMAL.	17/08/2022	15/12/2022	S/	14.000.00	10133	4	10165927171	GONZALES RAMIREZ MAXIMINA MARIA
307	Ley N° 30225 Ley de Contrataciones del Estado	Excluido de la Norma de Contrataciones	ORDEN DE SERVICIO	684	Servicio de análisis y extracción de periodos de expedientes y/o solicitudes de Acreditación Anticipada del Centro de Atención Cercado de Lima	19/08/2022	17/12/2022	S/	10.000.00	10157	4	10409107856	MENDOZA CHANAME CARLOS ALBERTO
308	Ley N° 30225 Ley de Contrataciones del Estado	Excluido de la Norma de Contrataciones	ORDEN DE SERVICIO	685	SERVICIO DE EVALUACIÓN Y MONITOREO DE LAS ACTIVIDADES DE GESTIÓN DE RENDIMIENTO DE LA ORI	19/08/2022	17/12/2022	S/	34.000.00	10158	4	10446921466	LOPEZ GARCIA ADRIANA
309	Ley N° 30225 Ley de Contrataciones del Estado	Excluido de la Norma de Contrataciones	ORDEN DE SERVICIO	687	SERVICIO DE PREPARACIÓN DE LIBROS DE PLANILLA SEGÚN PEDIDO DE VERIFICACIÓN PARA DAR ATENCIÓN A LOS PEDIDOS REALIZADOS EN EL ARCHIVO DE PLANILLAS	22/08/2022	20/12/2022	S/	8.000.00	10203	4	10425389225	URBINA ACOSTA ANA MIRIAM
310	Ley N° 30225 Ley de Contrataciones del Estado	Excluido de la Norma de Contrataciones	ORDEN DE SERVICIO	688	SERVICIO DE PREPARACIÓN DE LIBROS DE PLANILLA PARA SU ATENCIÓN AL PROCESO DE ACREDITACIÓN DE APORTES	22/08/2022	20/12/2022	S/	8.000.00	10204	4	10407770540	RAMIREZ CHUMIOQUE MARTHA IRENE
311	Ley N° 30225 Ley de Contrataciones del Estado	Excluido de la Norma de Contrataciones	ORDEN DE SERVICIO	689	SERVICIO DE CUSTODIA DE LOS LIBROS DE PLANILLAS DEVUELTOS, DE ACUERDO CON LA UBICACIÓN TOPOGRÁFICA ASIGNADA EN EL INVENTARIO DEL ARCHIVO DE PLANILLAS	22/08/2022	20/12/2022	S/	8.000.00	10205	4	10199886661	CARDENAS HUARCAYA WILLIAMS TAYLOR
312	Ley N° 30225 Ley de Contrataciones del Estado	Excluido de la Norma de Contrataciones	ORDEN DE SERVICIO	693	SERVICIO DE RECAUDACIÓN DE INFORMACIÓN DE LOS TIPOS DOCUMENTALES, RECIBO DE PAGO CHOFER PROFESIONAL, CREDENCIAL DE DERECHO DE TRABAJADORA DEL HOGAR Y PADRÓN DE CUENTA DE TRABAJADORA DEL HOGAR	22/08/2022	20/12/2022	S/	8.000.00	10209	4	10747537696	SALAZAR QUIJANO LORENA
313	Ley N° 30225 Ley de Contrataciones del Estado	Excluido de la Norma de Contrataciones	ORDEN DE SERVICIO	697	SERVICIO DE APOYO EN LA CALIFICACIÓN DE EXPEDIENTES DE PRESTACIONES PREVISIONALES EN LA DEPENDENCIA DEL C.A. LAMBAYEQUE, SOBRE SOLICITUDES DE PENSIÓN DE JUBILACIÓN RÉGIMENES ESPECIALES	19/08/2022	17/12/2022	S/	14.000.00	10202	4	10099077153	CORONEL MORAN ROCIO DEL PILAR

314	Ley N° 30225 Ley de Contrataciones del Estado	Excluido de la Norma de Contrataciones	ORDEN DE SERVICIO	705	CONTRATACION DEL SERVICIO DE DISEÑO Y DIAGRAMACIÓN DE PRODUCTOS DIGITALES PARA EL ECOSISTEMA DIGITAL DE LA ONP	24/08/2022	22/12/2022	S/	27,200.00	10292	4	10439307469	ZURITA CIENFUEGOS RONNY ANTONIO
315	Ley N° 30225 Ley de Contrataciones del Estado	Excluido de la Norma de Contrataciones	ORDEN DE SERVICIO	708	SERVICIO DE APOYO EN LA CALIFICACIÓN DE EXPEDIENTES DE PRESTACIONES PREVISIONALES EN LA DEPENDENCIA DEL C.A. JUNÍN, SOBRE SOLICITUDES DE PENSIÓN DE JUBILACIÓN ADELANTADA	26/08/2022	24/12/2022	S/	14,000.00	10330	4	10704337472	ARTEAGA FERRUZO DANIEL ENRIQUE
316	Ley N° 30225 Ley de Contrataciones del Estado	Excluido de la Norma de Contrataciones	ORDEN DE SERVICIO	718	SERVICIO DE APOYO EN LA CALIFICACIÓN DE EXPEDIENTES DE PRESTACIONES PREVISIONALES EN LA DEPENDENCIA DEL C.A. SAN JUAN DE LURIGANCHO, SOBRE SOLICITUDES DE PENSIÓN DE JUBILACIÓN ADELANTADA	26/08/2022	24/12/2022	S/	14,000.00	10325	4	10428046230	CULQUI VEGA WILDER OSCAR
317	Ley N° 30225 Ley de Contrataciones del Estado	Excluido de la Norma de Contrataciones	ORDEN DE SERVICIO	718	SERVICIO DE SEGUIMIENTO A LA SENSIBILIZACIÓN Y DIFUSIÓN DE LA NUEVA NORMATIVIDAD INTERNA VINCULADA A ANTICORRUPCIÓN Y EL SGAS	28/04/2022	24/12/2022	S/	28,000.00	4640	8	10457155617	MORALES BALAREZO, VERONIKA LEONOR
318	Ley N° 30225 Ley de Contrataciones del Estado	Excluido de la Norma de Contrataciones	ORDEN DE SERVICIO	719	SERVICIO DE SEGUIMIENTO AL COMPONENTE TRANSPARENCIA, DATOS ABIERTOS Y RENDICIÓN DE CUENTAS	28/04/2022	24/12/2022	S/	28,000.00	4641	8	10461918013	RAYMUNDO CORONADO, GHERSI
319	Ley N° 30225 Ley de Contrataciones del Estado	Excluido de la Norma de Contrataciones	ORDEN DE SERVICIO	720	SERVICIO DE ATENCIÓN Y REGISTRO DE LLAMADAS TELEFÓNICAS	26/08/2022	24/12/2022	S/	10,000.00	10326	4	10746005445	RODRIGUEZ SARAVIA ARON SANTIAGO
320	Ley N° 30225 Ley de Contrataciones del Estado	Excluido de la Norma de Contrataciones	ORDEN DE SERVICIO	720	SERVICIO DE SOPORTE A LA DOCUMENTACIÓN DE LAS ACTIVIDADES Y CUSTODIA DE LA INFORMACIÓN DOCUMENTADA DEL SGAS	28/04/2022	24/12/2022	S/	28,000.00	4642	8	10077150922	RODRIGUEZ VILLEGAS, MARIA ELENA
321	Ley N° 30225 Ley de Contrataciones del Estado	Excluido de la Norma de Contrataciones	ORDEN DE SERVICIO	721	SERVICIO DE ATENCIÓN Y REGISTRO DE LLAMADAS TELEFÓNICAS	26/08/2022	24/12/2022	S/	10,000.00	10327	4	10713357991	JACOBO GARCIA VICTORIA JANETH
322	Ley N° 30225 Ley de Contrataciones del Estado	Excluido de la Norma de Contrataciones	ORDEN DE SERVICIO	723	Servicio de análisis y extracción de periodos de expedientes y/o solicitudes de pensionamiento del D.L. N° 19990 del Centro de Atención Piura	26/08/2022	24/12/2022	S/	12,000.00	10332	4	10454446696	DELGADO PACHECO WENDY JENIFER

323	Ley N° 30225 Ley de Contrataciones del Estado	Excluido de la Norma de Contrataciones	ORDEN DE SERVICIO	726	SERVICIO DE ANÁLISIS Y EXTRACCIÓN DE PERIODOS DE EXPEDIENTES Y/O SOLICITUDES DE BONOS DE RECONOCIMIENTO DEL CENTRO DE ATENCIÓN SAN JUAN DE LURIGANCHO	29/08/2022	27/12/2022	S/	13,200.00	10338	4	10463779207	PALOMINO ESCRIBA YHANET
324	Ley N° 30225 Ley de Contrataciones del Estado	Excluido de la Norma de Contrataciones	ORDEN DE SERVICIO	727	SERVICIO PARA ELABORAR PROYECTOS DE RESOLUCIÓN, LIQUIDACIÓN, NOTIFICACIÓN E INFORMES DE LOS PRODUCTOS DE PENSIONES DEL DECRETO LEY N° 20530, CORRESPONDIENTES A LAS SOLICITUDES Y/O EXPEDIENTES DE LAS DIFERENTES UNIVERSIDADES NACIONALES O SU EQUIVALENTE, DE ACUERDO CON EL DS N° 282- 2021-EF	29/08/2022	27/12/2022	S/	12,000.00	10339	4	10753897467	ALVARADO VELA ASHLY PIERINA
325	Ley N° 30225 Ley de Contrataciones del Estado	Excluido de la Norma de Contrataciones	ORDEN DE SERVICIO	728	SERVICIO PARA ELABORAR PROYECTOS DE RESOLUCIÓN, LIQUIDACIÓN, NOTIFICACIÓN E INFORMES DE LOS PRODUCTOS DE PENSIONES DEL DECRETO LEY N° 20530, CORRESPONDIENTES A LAS SOLICITUDES Y/O EXPEDIENTES DEL MINISTERIO DE JUSTICIA Y DERECHOS HUMANOS O SU EQUIVALENTE, DE ACUERDO CON EL DS N° 282- 2021-EF.	29/08/2022	27/12/2022	S/	12,000.00	10340	4	10215256591	PEÑA LEVANO PEDRO PABLO
326	Ley N° 30225 Ley de Contrataciones del Estado	Excluido de la Norma de Contrataciones	ORDEN DE SERVICIO	732	SERVICIO PARA ELABORAR PROYECTOS DE RESOLUCIÓN, LIQUIDACIÓN, NOTIFICACIÓN E INFORMES DE LOS PRODUCTOS DE PENSIONES DEL DECRETO LEY N° 20530, CORRESPONDIENTES A LAS SOLICITUDES Y/O EXPEDIENTES DE LOS DIFERENTES GOBIERNOS REGIONALES O SU EQUIVALENTE, DE ACUERDO CON EL DS N° 282-2021-EF.	29/08/2022	27/12/2022	S/	12,000.00	10341	4	10763096471	ARANGURI PEREZ KELLY HILARY WINNE FRE
327	Ley N° 30225 Ley de Contrataciones del Estado	Excluido de la Norma de Contrataciones	ORDEN DE SERVICIO	733	SERVICIO PARA LA PROYECCIÓN Y LIQUIDACIÓN DE LAS PRESTACIONES PREVISIONALES DEL RÉGIMEN DEL DECRETO LEY N° 19990: PENSIÓN DE DISCAPACIDAD PARA EL TRABAJO Y SOBREVIVIENTE; Y DECRETO LEY N° 20530	29/08/2022	27/12/2022	S/	14,000.00	10342	4	10454442194	TIBURCIO VALENZUELA JOEL RENZO
328	Ley N° 30225 Ley de Contrataciones del Estado	Excluido de la Norma de Contrataciones	ORDEN DE SERVICIO	734	Servicio de recepción y ordenamiento de las solicitudes de reprografías en el Archivo Orcinea.	31/08/2022	29/12/2022	S/	10,000.00	10346	4	10763474475	CANCHO HUANCA OSCAR RAFAEL
329	Ley N° 30225 Ley de Contrataciones del Estado	Excluido de la Norma de Contrataciones	ORDEN DE SERVICIO	736	Servicio de análisis y extracción de periodos de expedientes y/o solicitudes de Libre Desafiliación Informada del Centro de Atención Cercado de Lima	31/08/2022	29/12/2022	S/	13,200.00	10350	4	10074503565	ASTOCONDOR CORDOVA ANA GLORIA
330	Ley N° 30225 Ley de Contrataciones del Estado	Excluido de la Norma de Contrataciones	ORDEN DE SERVICIO	737	Servicio de análisis y extracción de periodos de expedientes y/o solicitudes de Libre Desafiliación Informada del Centro de Atención Chiclayo	31/08/2022	29/12/2022	S/	14,000.00	10351	4	10073004158	PELAEZ CARPIO PERCY JUAN
331	Ley N° 30225 Ley de Contrataciones del Estado	Excluido de la Norma de Contrataciones	ORDEN DE SERVICIO	739	SERVICIO DE APOYO EN LA CALIFICACIÓN DE EXPEDIENTES DE PRESTACIONES PREVISIONALES EN LA DEPENDENCIA DEL C.A. PIURA, SOBRE SOLICITUDES DE BONIFICACIÓN POR CUIDADO PERMANENTE, PENSIÓN DE JUBILACIÓN PARA SOCIEDADES CONYUGALES Y UNIONES DE HECHO; ASÍ COMO, SOLICITUDES DE BONIFICACIÓN DEL FCJMMS	31/08/2022	29/12/2022	S/	14,000.00	10353	4	10451145661	CIEZA TERAN JOHAN FRANK

332	Ley N° 30225 Ley de Contrataciones del Estado	Excluido de la Norma de Contrataciones	ORDEN DE SERVICIO	740	Servicio de apoyo en la calificación de expedientes de prestaciones previsionales en la dependencia del C.A. Miraflores, sobre solicitudes de revisión de resolución administrativa	31/08/2022	29/12/2022	S/	14,000.00	10355	4	10072224286	JARAMILLO VERGARA MARIA DEL ROSARIO DE FATIMA
333	Ley N° 30225 Ley de Contrataciones del Estado	Excluido de la Norma de Contrataciones	ORDEN DE SERVICIO	741	Servicio de apoyo en la calificación de expedientes de prestaciones previsionales en la dependencia del C.A. San Juan de Miraflores, sobre solicitudes de pensión de jubilación normal	31/08/2022	29/12/2022	S/	14,000.00	10356	4	10705683307	CALDERON GONZALES BRENDA ALISSON
334	Ley N° 30225 Ley de Contrataciones del Estado	Excluido de la Norma de Contrataciones	ORDEN DE SERVICIO	742	Servicio de apoyo en la calificación de expedientes de prestaciones previsionales en la dependencia del C.A. Ica, sobre solicitudes de pensión de discapacidad para el trabajo	31/08/2022	29/12/2022	S/	14,000.00	10357	4	10703502259	CABRERA MOYA VLADIMIR RIBALDO
335	Ley N° 30225 Ley de Contrataciones del Estado	Excluido de la Norma de Contrataciones	ORDEN DE SERVICIO	743	Servicio de apoyo en la calificación de expedientes de prestaciones previsionales en la dependencia del C.A. Junín, sobre solicitudes de incremento por cónyuge e hijo	31/08/2022	29/12/2022	S/	14,000.00	10358	4	10434766082	BALAREZO MONTES JOSEPH PERCY MARTIN
336	Ley N° 30225 Ley de Contrataciones del Estado	Excluido de la Norma de Contrataciones	ORDEN DE SERVICIO	744	SERVICIO DE ATENCIÓN TELEFÓNICA DE QUEJAS, Y SEGUIMIENTO DE QUEJAS CON CATEGORÍA PENSIONAMIENTO RECIBIDAS ENTRE EL 01/10/2021 Y 31/10/2021 Y QUE SIGUEN PENDIENTE DE FINALIZACIÓN EN LA UNIDAD FUNCIONAL DE DEFENSORÍA DE LA/DEL ASEGURADA/O	31/08/2022	29/12/2022	S/	10,000.00	10366	4	10075708586	VELIT MARTICORENA GLORIA ROXANA
337	Ley N° 30225 Ley de Contrataciones del Estado	Excluido de la Norma de Contrataciones	ORDEN DE SERVICIO	745	SERVICIO DE ATENCIÓN TELEFÓNICA DE QUEJAS, Y SEGUIMIENTO DE QUEJAS CON CATEGORÍA UNIDADES DE APORTES AL SNP RECIBIDAS HASTA EL 31/07/2021 Y QUE SIGUEN PENDIENTE DE FINALIZACIÓN EN LA UNIDAD FUNCIONAL DE DEFENSORÍA DE LA/DEL ASEGURADA/O	31/08/2022	29/12/2022	S/	10,000.00	10367	4	10090531811	TRUJILLO ALMANDOS JOSE LUIS
338	Ley N° 30225 Ley de Contrataciones del Estado	Excluido de la Norma de Contrataciones	ORDEN DE SERVICIO	746	SERVICIO DE ATENCIÓN TELEFÓNICA DE QUEJAS, Y SEGUIMIENTO DE QUEJAS CON CATEGORÍA UNIDADES DE APORTES AL SNP RECIBIDAS ENTRE EL 01/09/2021 Y 30/09/2021 Y QUE SIGUEN PENDIENTE DE FINALIZACIÓN EN LA UNIDAD FUNCIONAL DE DEFENSORÍA DE LA/DEL ASEGURADA/O	31/08/2022	29/12/2022	S/	10,000.00	10368	4	10064431434	QUEVEDO CADILLO HENRY
339	Ley N° 30225 Ley de Contrataciones del Estado	Excluido de la Norma de Contrataciones	ORDEN DE SERVICIO	747	SERVICIO DE ATENCIÓN TELEFÓNICA DE QUEJAS, Y SEGUIMIENTO DE QUEJAS CON CATEGORÍA PENSIONAMIENTO RECIBIDAS ENTRE EL 01/11/2021 Y 30/11/2021 Y QUE SIGUEN PENDIENTE DE FINALIZACIÓN EN LA UNIDAD FUNCIONAL DE DEFENSORÍA DE LA/DEL ASEGURADA/O	31/08/2022	29/12/2022	S/	10,000.00	10369	4	10718739441	RAMIREZ CARRANZA MARIA DEL CARMEN
340	Ley N° 30225 Ley de Contrataciones del Estado	Excluido de la Norma de Contrataciones	ORDEN DE SERVICIO	748	SERVICIO DE ASISTENCIA TÉCNICA EN MATERIA DE FISCALIZACIÓN POSTERIOR DE LAS CONTRATACIONES DE BIENES Y SERVICIOS Y EN LOS ACCESOS A LA INFORMACIÓN PÚBLICA	2/09/2022	31/12/2022	S/	32,000.00	10464	4	10072585556	MOJOVICH PITA FELIX LEOPOLDO

341	Ley N° 30225 Ley de Contrataciones del Estado	Excluido de la Norma de Contrataciones	ORDEN DE SERVICIO	749	SERVICIO DE CONSOLIDACIÓN Y ACTUALIZACIÓN DE LA INFORMACIÓN PATRIMONIAL PARA SU REGISTRO EN EL MÓDULO PATRIMONIO DEL SIGA MEF, ACTUALIZANDO USUARIOS Y UBICACIONES, Y ELABORANDO LA CODIFICACIÓN DE LOCALES, OFICINAS Y AMBIENTES, Y APOYO PARA LA DISPOSICIÓN DE LOS BIENES DADOS DE BAJA QUE SE ENCUENTRAN EN CUSTODIA	2/09/2022	31/12/2022	S/	16,000.00	10465	4	10458014987	COLOS FLORES EDWIN MARCELINO
342	Ley N° 30225 Ley de Contrataciones del Estado	Excluido de la Norma de Contrataciones	ORDEN DE SERVICIO	750	Servicio para elaborar proyectos de resolución, liquidación, notificación e informes de los productos de pensiones del Decreto Ley N° 20530, correspondientes a las solicitudes y/o expedientes de las diferentes Direcciones Regionales de Transportes y Comunicaciones o su equivalente, de acuerdo con el DS N° 282-2021-EF	2/08/2022	30/11/2022	S/	12,000.00	10471	4	10719214806	ROJAS SAAVEDRA ALEX ISAIAS
343	Ley N° 30225 Ley de Contrataciones del Estado	Excluido de la Norma de Contrataciones	ORDEN DE SERVICIO	751	SERVICIO DE ASISTENCIA TÉCNICA EN PLANIFICAR, EJECUTAR Y CONTROLAR OCN FINES DE RENTA LA GESTIÓN DE LOS ACTIVOS INMOBILIARIOS DE PROPIEDAD DEL FONDO CONSOLIDADO DE RESERVAS PREVISIONALES (FCR) PARA INVERSIONES INMOBILIARIAS LUGAR: SE REALIZARÁ DE MANERA PRESENCIAL EN JIRÓN BOLIVIA N° 109 - PISO 24 DE LA TORRE DEL CENTRO CÍVICO Y COMERCIAL DE LIMA Y/O EN EL DOMICILIO U OTRA INSTALACIÓN DEL CONTRATISTA.	2/09/2022	31/12/2022	S/	26,000.00	10472	4	10167824655	VILLAR TUANAMA JESSICA ZORAIDA
344	Ley N° 30225 Ley de Contrataciones del Estado	Excluido de la Norma de Contrataciones	ORDEN DE SERVICIO	752	Servicio para elaborar proyectos de resolución, liquidación, notificación e informes de los productos de pensiones del Decreto Ley N° 20530, correspondientes a las solicitudes y/o expedientes de las diferentes Direcciones Regionales de Agricultura o su equivalente, de acuerdo con el DS N° 282-2021-EF.	2/09/2022	31/12/2022	S/	12,000.00	10493	4	10708836538	BUSTOS LINARES STEFANY KAROLINA
345	Ley N° 30225 Ley de Contrataciones del Estado	Excluido de la Norma de Contrataciones	ORDEN DE SERVICIO	753	Servicio para elaborar proyectos de resolución, liquidación, notificación e informes de los productos de pensiones del Decreto Ley N° 20530, correspondientes a las solicitudes y/o expedientes de la Presidencia del Consejo de Ministros o su equivalente, de acuerdo con el DS N° 282-2021-EF.	2/09/2022	31/12/2022	S/	12,000.00	10494	4	10727168066	ROSAS ZARATE BARBARA MELANIE
346	Ley N° 30225 Ley de Contrataciones del Estado	Excluido de la Norma de Contrataciones	ORDEN DE SERVICIO	754	Servicio para analizar, elaborar proyectos de oficio y notificación resultantes del análisis de expedientes y/o solicitudes del Decreto Ley N° 20530 correspondientes a las entidades no transferidas a nivel nacional, de acuerdo con el DS N° 282-2021-EF.	2/09/2022	31/12/2022	S/	10,000.00	10495	4	10106198018	VALLE ESTREMADOYRO CLARIZA GERALDINE
347	Ley N° 30225 Ley de Contrataciones del Estado	Excluido de la Norma de Contrataciones	ORDEN DE SERVICIO	755	Servicio para elaborar proyectos de resolución, liquidación, notificación e informes de los productos de pensiones del Decreto Ley N° 20530, correspondientes a las solicitudes y/o expedientes del Poder Judicial o su equivalente.	2/09/2022	31/12/2022	S/	12,000.00	10496	4	10472900833	CASTRO BEJAR JUAN CARLOS
348	Ley N° 30225 Ley de Contrataciones del Estado	Excluido de la Norma de Contrataciones	ORDEN DE SERVICIO	756	SERVICIO DE APOYO EN LA CALIFICACIÓN DE EXPEDIENTES DE PRESTACIONES PREVISIONALES EN LA DEPENDENCIA DEL C.A. MIRAFLORES, SOBRE SOLICITUDES DE PENSIÓN DE JUBILACIÓN ADELANTADA	2/09/2022	31/12/2022	S/	14,000.00	10491	4	10465039375	SANCHEZ ESPEJO MAYRA YESSENIA
349	Ley N° 30225 Ley de Contrataciones del Estado	Excluido de la Norma de Contrataciones	ORDEN DE SERVICIO	757	SERVICIO PARA ELABORAR PROYECTOS DE RESOLUCIÓN, LIQUIDACIÓN, NOTIFICACIÓN E INFORMES DE LOS PRODUCTOS DE PENSIONES DEL DECRETO LEY N° 20530, CORRESPONDIENTES A LAS SOLICITUDES Y/O EXPEDIENTES DE LAS DIFERENTES DIRECCIONES REGIONALES DE EDUCACIÓN O SU EQUIVALENTE, DE ACUERDO CON EL DS N° 282-2021-EF.	2/09/2022	31/12/2022	S/	12,000.00	10490	4	10429126512	MERLO DIAZ JENNIFER GRACE

350	Ley N° 30225 Ley de Contrataciones del Estado	Excluido de la Norma de Contrataciones	ORDEN DE SERVICIO	758	Servicio para elaborar proyectos de resolución, liquidación, notificación e informes de los productos de pensiones del Decreto Ley N° 20530, correspondientes a las solicitudes y/o expedientes de las diferentes Direcciones de Salud o su equivalente, de acuerdo con el DS N° 282-2021-EF	2/09/2022	31/12/2022	S/	12,000.00	10509	4	10478817008	CRUZ DEJO CLARK EBER
351	Ley N° 30225 Ley de Contrataciones del Estado	Excluido de la Norma de Contrataciones	ORDEN DE SERVICIO	759	Servicio para elaborar proyectos de resolución, liquidación, notificación e informes de los productos de pensiones del Decreto Ley N° 20530, correspondientes a las solicitudes y/o expedientes del Ministerio Del Interior o su equivalente, de acuerdo con el DS N° 282-2021-EF	2/09/2022	31/12/2022	S/	12,000.00	10510	4	10484710924	MARCELO POMIANO LIZETH
352	Ley N° 30225 Ley de Contrataciones del Estado	Excluido de la Norma de Contrataciones	ORDEN DE SERVICIO	760	Servicio de apoyo operativo en la derivación de los documentos resultantes de la calificación de las solicitudes y/o expedientes del Decreto Ley N° 20530	2/09/2022	31/12/2022	S/	7,200.00	10511	4	10483358542	ESTRADA PORTAL PILAR ANGELICA
353	Ley N° 30225 Ley de Contrataciones del Estado	Excluido de la Norma de Contrataciones	ORDEN DE SERVICIO	761	Servicio para elaborar proyectos de resolución, liquidación, notificación e informes de los productos de pensiones del Decreto Ley N° 20530, correspondientes a las solicitudes y/o expedientes del Ministerio de Comercio Exterior y Turismo o su equivalente, de acuerdo con el DS N° 282-2021-EF	2/09/2022	31/12/2022	S/	12,000.00	10512	4	10465150250	CABALLERO VALDERRAMA GRECIA CHRISTIANE
354	Ley N° 30225 Ley de Contrataciones del Estado	Excluido de la Norma de Contrataciones	ORDEN DE SERVICIO	762	Servicio para elaborar proyectos de resolución, liquidación, notificación e informes de los productos de pensiones del Decreto Ley N° 20530, correspondientes a las solicitudes y/o expedientes del Congreso de la República o su equivalente, de acuerdo con el DS N° 282-2021-EF	2/09/2022	31/12/2022	S/	12,000.00	10513	4	10411780177	GARCIA SALVADOR DANI MARTIN
355	Ley N° 30225 Ley de Contrataciones del Estado	Excluido de la Norma de Contrataciones	ORDEN DE SERVICIO	763	Servicio de asesoría a los calificadores y analistas para la calificación de expedientes y/o solicitudes del Decreto Ley N° 20530 correspondientes a las entidades no transferidas de acuerdo con el DS N° 282-2021-EF	2/09/2022	31/12/2022	S/	20,000.00	10514	4	10421259611	IPARRAGUIRRE DEL AGUILA MILAGROS JOHANNA
356	Ley N° 30225 Ley de Contrataciones del Estado	Excluido de la Norma de Contrataciones	ORDEN DE SERVICIO	764	SERVICIO DE CONSOLIDACIÓN Y ACTUALIZACIÓN DE LA INFORMACIÓN RELACIONADA A LA EVALUACIÓN DE LOS BIENES MUEBLES TOTALMENTE DEPRECIADOS (S/ 1.00) PARA OBTENER LOS NUEVOS VALORES NETOS A REMITIR A CONTABILIDAD, APOYO EN LA GESTIÓN DE SEGUROS PATRIMONIALES (ENDOSOS DE INCLUSIÓN Y EXCLUSIÓN DE BIENES, SINIESTROS Y NUEVAS PÓLIZAS).	2/09/2022	31/12/2022	S/	16,000.00	10508	4	10069356813	CUADROS TALATTINO LEANDRO LEOPOLDO
357	Ley N° 30225 Ley de Contrataciones del Estado	Excluido de la Norma de Contrataciones	ORDEN DE SERVICIO	767	Servicio de apoyo operativo para el tratamiento de solicitudes y/o expedientes del Decreto Ley N° 20530, de las diferentes entidades no transferidas de acuerdo con el DS N° 282-2021-EF	2/09/2022	31/12/2022	S/	7,200.00	10515	4	10469949651	GARCIA SOTERO JEAN ALEX
358	Ley N° 30225 Ley de Contrataciones del Estado	Excluido de la Norma de Contrataciones	ORDEN DE SERVICIO	768	Servicio para elaborar proyectos de resolución, liquidación, notificación e informes de los productos de pensiones del Decreto Ley N° 20530, correspondientes a las solicitudes y/o expedientes de los diferentes Hospitales Nacionales o su equivalente, de acuerdo con el DS N° 282-2021-EF	2/09/2022	31/12/2022	S/	12,000.00	10516	4	10461778173	ENCISO VENTURA SUSANA MILAGROS

359	Ley N° 30225 Ley de Contrataciones del Estado	Excluido de la Norma de Contrataciones	ORDEN DE SERVICIO	769	SERVICIO PARA LA PROYECCIÓN Y LIQUIDACIÓN DE LAS PRESTACIONES PREVISIONALES DEL RÉGIMEN DEL DECRETO LEY N° 19990: PENSIÓN DE JUBILACIÓN; Y DECRETO LEY N° 18846.	2/09/2022	31/12/2022	S/	14,000.00	10517	4	10257869488	PAJUELO CORNE YOLA LEONCIA
360	Ley N° 30225 Ley de Contrataciones del Estado	Excluido de la Norma de Contrataciones	ORDEN DE SERVICIO	770	SERVICIO PARA ELABORAR PROYECTOS DE RESOLUCIÓN, LIQUIDACIÓN, NOTIFICACIÓN E INFORMES DE LOS PRODUCTOS DE PENSIONES DEL DECRETO LEY N° 20530, CORRESPONDIENTES A LAS SOLICITUDES Y/O EXPEDIENTES DEL MINISTERIO PÚBLICO O SU EQUIVALENTE, DE ACUERDO CON EL DS N° 282-2021-EF	2/09/2022	31/12/2022	S/	12,000.00	10518	4	10464186901	INFANTES CALDERON MARTHA TERESA
361	Ley N° 30225 Ley de Contrataciones del Estado	Excluido de la Norma de Contrataciones	ORDEN DE SERVICIO	772	SERVICIO DE APOYO EN LA CALIFICACIÓN DE EXPEDIENTES DE PRESTACIONES PREVISIONALES EN LA DEPENDENCIA DEL C.A. LA LIBERTAD, SOBRE SOLICITUDES DE PENSIÓN DE VIUDEZ CAUSANTE NO PENSIONISTA	2/09/2022	31/12/2022	S/	14,000.00	10519	4	10763916508	LUYO RAMOS YVONNE GEORGINA
362	Ley N° 30225 Ley de Contrataciones del Estado	Excluido de la Norma de Contrataciones	ORDEN DE SERVICIO	773	Servicio de apoyo en la calificación de expedientes de prestaciones previsionales en la dependencia del C.A. La Libertad, sobre solicitudes de revisión de resolución administrativa	2/09/2022	31/12/2022	S/	14,000.00	11566	4	10702725980	CUADROS ROQUE JOSELINE JANETTE
363	Ley N° 30225 Ley de Contrataciones del Estado	Excluido de la Norma de Contrataciones	ORDEN DE SERVICIO	774	Servicio de apoyo en la calificación de expedientes de prestaciones previsionales en la dependencia del C.A. La Libertad, sobre solicitudes de prorróga de pensión de orfandad por estudios y discapacidad para el trabajo	2/09/2022	31/12/2022	S/	14,000.00	11567	4	10451705216	VALLEJOS MECA CARMEN STEFANIE
364	Ley N° 30225 Ley de Contrataciones del Estado	Excluido de la Norma de Contrataciones	ORDEN DE SERVICIO	775	SERVICIO DE ANÁLISIS Y EXTRACCIÓN DE PERIODOS PARA EXPEDIENTES Y/O SOLICITUDES DE PENSIONAMIENTO DEL D.L. N° 19990 DEL CENTRO DE ATENCIÓN TRUJILLO	2/09/2022	31/12/2022	S/	12,000.00	10520	4	10028455998	VILCHEZ VALDIVIEZO MAGALI LORENA
365	Ley N° 30225 Ley de Contrataciones del Estado	Excluido de la Norma de Contrataciones	ORDEN DE SERVICIO	776	SERVICIO PARA ELABORAR PROYECTOS DE RESOLUCIÓN, LIQUIDACIÓN, NOTIFICACIÓN E INFORMES DE LOS PRODUCTOS DE PENSIONES DEL DECRETO LEY N° 20530, CORRESPONDIENTES A LAS SOLICITUDES Y/O EXPEDIENTES DE LA CONTRALORÍA GENERAL DE LA REPÚBLICA O SU EQUIVALENTE, DE ACUERDO CON EL DS N° 282- 2021-EF	2/09/2022	31/12/2022	S/	12,000.00	10521	4	10702063405	MENDOZA HERNANDEZ RICARDO RUBEN
366	Ley N° 30225 Ley de Contrataciones del Estado	Excluido de la Norma de Contrataciones	ORDEN DE SERVICIO	777	SERVICIO PARA ELABORAR PROYECTOS DE RESOLUCIÓN, LIQUIDACIÓN, NOTIFICACIÓN E INFORMES DE LOS PRODUCTOS DE PENSIONES DEL DECRETO LEY N° 20530, CORRESPONDIENTES A LAS SOLICITUDES Y/O EXPEDIENTES DEL MINISTERIO DE DEFENSA O SU EQUIVALENTE, DE ACUERDO CON EL DS N° 282-2021-EF.	2/09/2022	31/12/2022	S/	12,000.00	10613	4	10400504038	VASQUEZ MORA CARLOS ENRIQUE
367	Ley N° 30225 Ley de Contrataciones del Estado	Excluido de la Norma de Contrataciones	ORDEN DE SERVICIO	779	SERVICIO DE ATENCIÓN Y SOPORTE DEL SIGA- MEF	2/09/2022	31/12/2022	S/	32,000.00	10523	4	10411957841	DIAZ DAVILA MELVA GIOVANA

368	Ley N° 30225 Ley de Contrataciones del Estado	Excluido de la Norma de Contrataciones	ORDEN DE SERVICIO	780	SERVICIO DE APOYO LEGAL EN LA VALORACIÓN DE LA DOCUMENTACIÓN DERIVADA POR LA OFICINA DE ASESORÍA JURÍDICA	5/09/2022	24/11/2022	S/	36,000.00	10603	4	10098810876	RAMIREZ CASTELLARES GORK
369	Ley N° 30225 Ley de Contrataciones del Estado	Excluido de la Norma de Contrataciones	ORDEN DE SERVICIO	783	SERVICIO DE ASISTENCIA ADMINISTRATIVA PARA EL CONTROL Y SEGUIMIENTO DE LAS MATRICES DE IDENTIFICACIÓN DE CONTROLES* DEL SISTEMA DE GESTIÓN ANTISOBORNO, SGAS DE LA ONP A CARGO DEL ÁREA DE LOGÍSTICA	6/09/2022	5/12/2022	S/	15,000.00	10619	3	10732711207	DUEÑAS VARGAS MARCOS WALDO
370	Ley N° 30225 Ley de Contrataciones del Estado	Excluido de la Norma de Contrataciones	ORDEN DE SERVICIO	785	Servicio de asistencia de información para el procedimiento de pagos de locadores.	6/09/2022	31/12/2022	S/	28,000.00	10622	4	10754242871	PACHAS LUJAN ANGIE JOHANA
371	Ley N° 30225 Ley de Contrataciones del Estado	Excluido de la Norma de Contrataciones	ORDEN DE SERVICIO	789	SERVICIO DE MONITOREO DE ATENCION DE CONSULTAS	7/09/2022	6/12/2022	S/	4,500.00	10664	3	10759146471	CONDORI MIRAMIRA LUIS ENRIQUE
372	Ley N° 30225 Ley de Contrataciones del Estado	Excluido de la Norma de Contrataciones	ORDEN DE SERVICIO	793	SERVICIO DE CONSTRUCCIÓN DE PRODUCTOS MÍNIMOS VIABLES PARA LA IMPLEMENTACIÓN DE PROPUESTAS DEL LABORATORIO DE INNOVACIÓN	8/09/2022	7/12/2022	S/	15,000.00	11271	3	10477921766	ESPINOZA BARRIENTOS NATALIA
373	Ley N° 30225 Ley de Contrataciones del Estado	Excluido de la Norma de Contrataciones	ORDEN DE SERVICIO	794	SERVICIO DE BOCETADO Y CARACTERIZACIÓN DE PRODUCTOS MÍNIMOS VIABLES PARA LA EXPERIENCIA DEL ASEGURADO A REALIZAR EN EL LABORATORIO DE INNOVACIÓN	8/09/2022	7/12/2022	S/	15,000.00	11272	3	10478245225	MORENO PLASENCIA HANNY DERLY
374	Ley N° 30225 Ley de Contrataciones del Estado	Excluido de la Norma de Contrataciones	ORDEN DE SERVICIO	795	SERVICIO DE IMPLEMENTACIÓN DE LAS ACCIONES PRIORIZADAS 2) Y 9) DE LA ESTRATEGIA DE INTEGRIDAD DEL PODER EJECUTIVO AL 2022 PARA LA PREVENCIÓN DE ACTOS DE CORRUPCIÓN	8/09/2022	29/12/2022	S/	14,000.00	11273	4	10762663410	CARRANZA KING INGRID PALOMA
375	Ley N° 30225 Ley de Contrataciones del Estado	Excluido de la Norma de Contrataciones	ORDEN DE SERVICIO	797	SERVICIO DE APOYO PARA LA VERIFICACIÓN Y ORIENTACIÓN DE INCIDENCIAS EN EL SISTEMA DE ATENCIÓN DE PROCESOS JUDICIALES CON IDS REGISTRADOS DESDE EL 2014 LUGAR: LA EJECUCIÓN DEL SERVICIO SE REALIZARÁ EN EL DOMICILIO U OTRA INSTALACIÓN DEL PROVEEDOR O EN LAS INSTALACIONES DE LA OFICINA DE NORMALIZACIÓN PREVISIONAL EN JR. BOLIVIA N° 109 - CERCADO DE LIMA.	9/09/2022	8/12/2022	S/	4,500.00	11287	3	10761568294	CHAVARRY ESPINOZA RENZO ANTONIO
376	Ley N° 30225 Ley de Contrataciones del Estado	Excluido de la Norma de Contrataciones	ORDEN DE SERVICIO	799	CONTRATACIÓN DEL SERVICIO DE CAPACITACIÓN "SISTEMA DE GESTIÓN ANTISOBORNO EN LA ONP"	13/09/2022	12/12/2022	S/	13,500.00	11483	3	10067123498	REATEGUI ANGULO PEDRO

377	Ley N° 30225 Ley de Contrataciones del Estado	Excluido de la Norma de Contrataciones	ORDEN DE SERVICIO	801	SERVICIO DE APOYO PARA LA EJECUCION DE ACTIVIDADES VINCULADAS A ESTUDIOS ACTUARIALES Y MANEJO DE INFORMACION ESTADISTICA	12/09/2022	21/12/2022	S/	5.000.00	11510	4	10702956663	CERRON RIOS CARMEN ROSA
378	Ley N° 30225 Ley de Contrataciones del Estado	Excluido de la Norma de Contrataciones	ORDEN DE SERVICIO	808	SERVICIO DE MONITOREO AL SISTEMA ADMINISTRATIVO DE MODERNIZACIÓN DE LA GESTIÓN PÚBLICA	15/09/2022	24/12/2022	S/	38.330.00	11603	5	10411339071	CARTOLIN ROMERO PAOLA LISSETH
379	Ley N° 30225 Ley de Contrataciones del Estado	Excluido de la Norma de Contrataciones	ORDEN DE SERVICIO	812	Servicio de asistencia administrativa para la verificación y monitoreo de expedientes administrativos remitidos a la Coordinación de Programación de Bienes, Servicios y Obras.	16/09/2022	15/12/2022	S/	10.500.00	11695	3	10094382021	SUCCAR LOYOLA JUANA MARIA
380	Ley N° 30225 Ley de Contrataciones del Estado	Excluido de la Norma de Contrataciones	ORDEN DE SERVICIO	836	SERVICIO ESPECIALIZADO EN LA ELABORACIÓN DE: HOJA DE TRABAJO DEL MOVIMIENTO DEL FLUJO DE EFECTIVO DEL FLAR, ELABORACIÓN DE LA HOJA DE TRABAJO DE LA TRASLACIÓN DE PLAN CONTABLE EMPRESARIAL A PLAN CONTABLE GUBERNAMENTAL, ELABORACIÓN DE LA CONCILIACIÓN DE LA CARTERA DE INSTRUMENTOS FINANCIEROS DEL FCR CON LOS ESTADOS FINANCIEROS.	21/09/2022	30/12/2022	S/	27.000.00	11787	4	10452976582	CARRANZA VELASQUEZ JORGE ARMANDO
381	Ley N° 30225 Ley de Contrataciones del Estado	Excluido de la Norma de Contrataciones	ORDEN DE SERVICIO	838	Servicio de apoyo en la calificación de expedientes de prestaciones previsionales en la dependencia del C.A. San Juan de Miraflores, sobre solicitudes del Régimen de la Ley 30003 - REP y Renta Vitalicia por DL 18846.	23/09/2022	22/12/2022	S/	10.500.00	11794	3	10455887017	CABRERA CHU MAYRA NELVA
382	Ley N° 30225 Ley de Contrataciones del Estado	Excluido de la Norma de Contrataciones	ORDEN DE SERVICIO	839	Servicio de apoyo en la calificación de expedientes de prestaciones previsionales en la dependencia del C.A. Cercado de Lima, sobre solicitudes de pensión de jubilación adelantada	23/09/2022	22/12/2022	S/	10.500.00	11795	3	10455721674	ITA GUERRERO LIZ CATIRE
383	Ley N° 30225 Ley de Contrataciones del Estado	Excluido de la Norma de Contrataciones	ORDEN DE SERVICIO	840	Servicio de apoyo en la calificación de expedientes de prestaciones previsionales en la dependencia del C.A. Lambayeque, sobre solicitudes de revisión de resolución administrativa.	23/09/2022	22/12/2022	S/	10.500.00	11796	3	10056441552	VELA BONILLA ELIZABETH LUCILA
384	Ley N° 30225 Ley de Contrataciones del Estado	Excluido de la Norma de Contrataciones	ORDEN DE SERVICIO	841	Servicio de recopilación de datos de los administrados para la notificación de documentos previsionales, correspondiente a las solicitudes del stock previsional.	23/09/2022	22/12/2022	S/	7.500.00	11797	3	10709863172	MELENDEZ HUACAC JIMENA GERALDINE
385	Ley N° 30225 Ley de Contrataciones del Estado	Excluido de la Norma de Contrataciones	ORDEN DE SERVICIO	842	Servicio de apoyo en la calificación de expedientes de prestaciones previsionales en la dependencia del C.A. San Juan de Lurigancho, sobre solicitudes de bonificación por cuidado permanente, pensión de jubilación para sociedades conyugales y uniones de hecho; así como, solicitudes de bonificación del FCJMMS	23/09/2022	22/12/2022	S/	10.500.00	11804	3	10108672175	MONTOYA GEMIN MARIBEL YSABE

386	Ley N° 30225 Ley de Contrataciones del Estado	Excluido de la Norma de Contrataciones	ORDEN DE SERVICIO	843	SERVICIO DE CONFORMACIÓN LÓGICA DE LOS DOCUMENTOS ANEXADOS EN LAS RUTAS COMPARTIDAS, ORIENTADO A LA ELIMINACIÓN DEL STOCK DE SOLICITUDES PREVISIONALES	22/09/2022	21/12/2022	S/	7,500.00	11809	3	10430176221	MORALES ABAD LINDADAJHANA
387	Ley N° 30225 Ley de Contrataciones del Estado	Excluido de la Norma de Contrataciones	ORDEN DE SERVICIO	844	SERVICIO DE PREPARACIÓN DE GUÍAS DE LOS DOCUMENTOS INGRESADOS PARA LA MENSAJERÍA PRESENCIAL, CORRESPONDIENTE A LAS SOLICITUDES DEL STOCK PREVISIONAL.	22/09/2022	21/12/2022	S/	7,500.00	11807	3	10257010096	CHAVEZ MAS SONIA MADELEINE
388	Ley N° 30225 Ley de Contrataciones del Estado	Excluido de la Norma de Contrataciones	ORDEN DE SERVICIO	845	SERVICIO DE REGISTRO DE LOS ACUSES DE RECIBO Y/O CARGOS EN EL NUEVO SISTEMA DE TRÁMITE DOCUMENTARIO, CORRESPONDIENTE A LAS SOLICITUDES DEL STOCK PREVISIONAL.	22/09/2022	21/12/2022	S/	7,500.00	11808	3	10736871900	IGNACIO NECIOSUP RONALDJHONATAN
389	Ley N° 30225 Ley de Contrataciones del Estado	Excluido de la Norma de Contrataciones	ORDEN DE SERVICIO	847	Servicio de apoyo en la calificación de expedientes de prestaciones previsionales en la dependencia del C.A. Ica, sobre solicitudes de bonificación por cuidado permanente, pensión de jubilación para sociedades conyugales y uniones de hecho; así como, solicitudes de bonificación del FCJMMS	23/09/2022	22/12/2022	S/	10,500.00	11824	3	10458388976	GONZALES SALINAS LILIANA LIZBETH
390	Ley N° 30225 Ley de Contrataciones del Estado	Excluido de la Norma de Contrataciones	ORDEN DE SERVICIO	848	Servicio de apoyo en la calificación de expedientes de prestaciones previsionales en la dependencia del C.A. La Libertad, sobre solicitudes de pensión de jubilación adelantada.	23/09/2022	22/12/2022	S/	10,500.00	11826	3	10439896626	VALVERDE CALDERON, GISELLE EVELYN
391	Ley N° 30225 Ley de Contrataciones del Estado	Excluido de la Norma de Contrataciones	ORDEN DE SERVICIO	849	SERVICIO DE REGISTRO Y/O ASIGNACIÓN DE QUEJAS ADMINISTRATIVAS Y DISCONFORMIDADES EN EL APLICATIVO AMACHAQ Y APOYO EN LA PROYECCIÓN DE RESPUESTAS RELACIONADAS A LA ATENCIÓN DE INSATISFACCIONES REPORTADAS A LA UNIDAD FUNCIONAL DEFENSORÍA DE LA/DEL ASEGURADA/O.	23/09/2022	22/12/2022	S/	8,100.00	11828	3	10451120251	ALIAGA CORNEJO JAVIER CHRISTIAN
392	Ley N° 30225 Ley de Contrataciones del Estado	Excluido de la Norma de Contrataciones	ORDEN DE SERVICIO	855	Servicio de apoyo en el control de las actividades relacionadas a la atención de quejas administrativas y disconformidades que ingresan a través del canal telefónico de la Unidad Funcional Defensoría de la/ del Asegurada/o.	26/09/2022	25/12/2022	S/	7,500.00	11838	3	10457678318	CANO VILA JULIO CESAR
393	Ley N° 30225 Ley de Contrataciones del Estado	Excluido de la Norma de Contrataciones	ORDEN DE SERVICIO	860	Servicio de apoyo operativo en la recepción de las solicitudes y/o expedientes derivados de las distintas Unidades Orgánicas, asimismo como la derivación de los documentos resultantes de la calificación de las solicitudes y/o expedientes del Decreto Ley N° 20530	27/09/2022	26/12/2022	S/	5,400.00	11866	3	10725669441	URIONDO CONTRERAS CLAUDIA ALEXANDRA
394	Ley N° 30225 Ley de Contrataciones del Estado	Excluido de la Norma de Contrataciones	ORDEN DE SERVICIO	861	Servicio para elaborar proyectos de resolución, liquidación, notificación e informes de los productos de pensiones del Decreto Ley N° 20530, correspondientes a las solicitudes y/o expedientes de las diferentes Gerencias Regionales de Transportes y Comunicaciones o su equivalente, de acuerdo con el DS N° 282-2021-EF.	27/09/2022	26/12/2022	S/	9,000.00	11867	3	10770699334	LARA CAMANI BERENICE

395	Ley N° 30225 Ley de Contrataciones del Estado	Excluido de la Norma de Contrataciones	ORDEN DE SERVICIO	862	SERVICIO PARA ELABORAR PROYECTOS DE RESOLUCIÓN, LIQUIDACIÓN, NOTIFICACIÓN E INFORMES DE LOS PRODUCTOS DE PENSIONES DEL DECRETO LEY N° 20530, CORRESPONDIENTES A LAS SOLICITUDES Y/O EXPEDIENTES DEL MINISTERIO DE LA MUJER Y POBLACIONES VULNERABLES O SU EQUIVALENTE, DE ACUERDO CON EL DS N° 282-2021-EF	27/09/2022	26/12/2022	S/	9,000.00	11887	3	10700996617	RENGIFO ZAMORA ALAN YAMPIER
396	Ley N° 30225 Ley de Contrataciones del Estado	Excluido de la Norma de Contrataciones	ORDEN DE SERVICIO	863	SERVICIO PARA ELABORAR PROYECTOS DE RESOLUCIÓN, LIQUIDACIÓN, NOTIFICACIÓN E INFORMES DE LOS PRODUCTOS DE PENSIONES DEL DECRETO LEY N° 20530, CORRESPONDIENTES A LAS SOLICITUDES Y/O EXPEDIENTES DE LAS DIFERENTES DIRECCIONES SUB REGIONALES DE AGRARIA O SU EQUIVALENTE, DE ACUERDO CON EL DS N° 282-2021-EF.	27/09/2022	26/12/2022	S/	9,000.00	11888	3	10710179641	CAVERO DAVILA LUISSIN ALFREDO
397	Ley N° 30225 Ley de Contrataciones del Estado	Excluido de la Norma de Contrataciones	ORDEN DE SERVICIO	864	SERVICIO PARA ELABORAR PROYECTOS DE RESOLUCIÓN, LIQUIDACIÓN, NOTIFICACIÓN E INFORMES DE LOS PRODUCTOS DE PENSIONES DEL DECRETO LEY N° 20530, CORRESPONDIENTES A LAS SOLICITUDES Y/O EXPEDIENTES DE LAS DIFERENTES DIRECCIONES REGIONALES DE LA PRODUCCIÓN O SU EQUIVALENTE, DE ACUERDO CON EL DS N° 282-2021-EF.	27/09/2022	26/12/2022	S/	9,000.00	11889	3	10464158991	BAUTISTA URBANO URSULA
398	Ley N° 30225 Ley de Contrataciones del Estado	Excluido de la Norma de Contrataciones	ORDEN DE SERVICIO	866	Servicio para elaborar proyectos de resolución, liquidación, notificación e informes de los productos de pensiones del Decreto Ley N° 20530, correspondientes a las solicitudes y/o expedientes de las diferentes Gerencias Regionales de Educación o su equivalente, de acuerdo con el DS N° 282-2021-EF.	28/09/2022	27/12/2022	S/	9,000.00	11890	3	10467788952	DELGADO CHAVEZ ANGELA OLIVIA
399	Ley N° 30225 Ley de Contrataciones del Estado	Excluido de la Norma de Contrataciones	ORDEN DE SERVICIO	867	Servicio para elaborar proyectos de resolución, liquidación, notificación e informes de los productos de pensiones del Decreto Ley N° 20530, correspondientes a las solicitudes y/o expedientes de los diferentes Institutos Nacionales o su equivalente, de acuerdo con el DS N° 282-2021-EF.	28/09/2022	27/12/2022	S/	9,000.00	11891	3	10086869701	QUISPE MONTOYA HECTOR RAFAEL
400	Ley N° 30225 Ley de Contrataciones del Estado	Excluido de la Norma de Contrataciones	ORDEN DE SERVICIO	868	SERVICIO DE APOYO OPERATIVO PARA EL TRATAMIENTO DE SOLICITUDES Y/O EXPEDIENTES DEL DECRETO LEY N° 20530, DE LAS DIFERENTES ENTIDADES TRANSFERIDAS, ASI COMO LA ASIGNACIÓN DE LAS SOLICITUDES Y/O EXPEDIENTES DEL DECRETO LEY N° 20530 A LOS CALIFICADORES Y REVISORES DE LA LÍNEA. ALCANCES DEL SERVICIO: (OBLIGATORIO)	28/09/2022	27/12/2022	S/	5,400.00	11892	3	10721582880	LEYTON AYAUCAN VICTOR ADOLFO
401	Ley N° 30225 Ley de Contrataciones del Estado	Excluido de la Norma de Contrataciones	ORDEN DE SERVICIO	869	SERVICIO PARA ELABORAR PROYECTOS DE RESOLUCIÓN, LIQUIDACIÓN, NOTIFICACIÓN E INFORMES DE LOS PRODUCTOS DE PENSIONES DEL DECRETO LEY N° 20530, CORRESPONDIENTES A LAS SOLICITUDES Y/O EXPEDIENTES DEL MINISTERIO DEL TRABAJO Y PROMOCIÓN DEL EMPLEO O SU EQUIVALENTE, DE ACUERDO CON EL DS N° 282-2021-EF.	28/09/2022	27/12/2022	S/	9,000.00	11893	3	10700977345	MOZOMBITE ARVILDO IVAN
402	Ley N° 30225 Ley de Contrataciones del Estado	Excluido de la Norma de Contrataciones	ORDEN DE SERVICIO	870	SERVICIO PARA ELABORAR PROYECTOS DE RESOLUCIÓN, LIQUIDACIÓN, NOTIFICACIÓN E INFORMES DE LOS PRODUCTOS DE PENSIONES DEL DECRETO LEY N° 20530, CORRESPONDIENTES A LAS SOLICITUDES Y/O EXPEDIENTES DEL MINISTERIO DE ENERGÍA Y MINAS O SU EQUIVALENTE, DE ACUERDO CON EL DS N° 282-2021-EF.	28/09/2022	27/12/2022	S/	9,000.00	11895	3	10410863419	CANCHAN RAMIREZ ANTONIO GUINER
403	Ley N° 30225 Ley de Contrataciones del Estado	Excluido de la Norma de Contrataciones	ORDEN DE SERVICIO	871	SERVICIO PARA ELABORAR PROYECTOS DE RESOLUCIÓN, LIQUIDACIÓN, NOTIFICACIÓN E INFORMES DE LOS PRODUCTOS DE PENSIONES DEL DECRETO LEY N° 20530, CORRESPONDIENTES A LAS SOLICITUDES Y/O EXPEDIENTES DEL MINISTERIO DE ECONOMÍA Y FINANZAS O SU EQUIVALENTE, DE ACUERDO CON EL DS N° 282-2021-EF.	28/09/2022	27/12/2022	S/	9,000.00	11894	3	10440809729	CARRILLO FLOREZ JASSMINE JHAJAJIRA

404	Ley N° 30225 Ley de Contrataciones del Estado	Excluido de la Norma de Contrataciones	ORDEN DE SERVICIO	872	SERVICIO DE DERIVACIÓN FÍSICA Y/O LÓGICA DE LOS TIPOS DOCUMENTALES, EN LOS EQUIPOS DE TRABAJO ENCARGADOS DE LA REVISIÓN, ORIENTADO A LA ELIMINACIÓN DEL STOCK DE SOLICITUDES PREVISIONALES	28/09/2022	27/12/2022	S/	7,500.00	11908	3	10404222959	FIGUEROA MORCILLO ANA INES
405	Ley N° 30225 Ley de Contrataciones del Estado	Excluido de la Norma de Contrataciones	ORDEN DE SERVICIO	874	SERVICIO DE PROCESAMIENTO DE ESTADÍSTICAS Y RESULTADOS DE LA INFORMACIÓN PROCESADA POR LA SECRETARÍA TÉCNICA DE LA COMISIÓN ESPECIAL - RESOLUCIÓN DIRECTORAL N° 001-2022.EF/53.01.	28/09/2022	28/10/2022	S/	4,000.00	11910	1	10713949855	BAZAN SILVA ANDY MICHAEL
406	Ley N° 30225 Ley de Contrataciones del Estado	Excluido de la Norma de Contrataciones	ORDEN DE SERVICIO	875	SERVICIO DE ASISTENCIA TÉCNICA SOBRE LA CALIFICACIÓN DE EXPEDIENTES Y/O SOLICITUDES DEL DECRETO LEY N° 20530 A LOS CALIFICADORES DE LA LÍNEA DE APOYO EN EL MARCO DEL DS N° 282-2021-EF.	28/09/2022	27/12/2022	S/	15,000.00	11911	3	10086864954	GUTIERREZ FARFAN JESUS MIGUEL
407	Ley N° 30225 Ley de Contrataciones del Estado	Excluido de la Norma de Contrataciones	ORDEN DE SERVICIO	876	Servicio para elaborar proyectos de resolución, liquidación, notificación e informes de los productos de pensiones del Decreto Ley N° 20530, correspondientes a las solicitudes y/o expedientes del Ministerio de Transportes y Comunicaciones o su equivalente, de acuerdo con el DS N° 282-2021-EF	30/09/2022	29/12/2022	S/	9,000.00	11945	3	10428382825	IBARRA ZEGARRA JORGE ANTONIO
408	Ley N° 30225 Ley de Contrataciones del Estado	Excluido de la Norma de Contrataciones	ORDEN DE SERVICIO	877	Servicio para elaborar proyectos de resolución, liquidación, notificación e informes de los productos de pensiones del Decreto Ley N° 20530, correspondientes a las solicitudes y/o expedientes del Programa Integral Nacional para el Bienestar Familiar o su equivalente, de acuerdo con el DS N° 282-2021-EF	30/09/2022	29/12/2022	S/	9,000.00	11946	3	10748369096	CALLAN LEON TATIANA LUCIA
409	Ley N° 30225 Ley de Contrataciones del Estado	Excluido de la Norma de Contrataciones	ORDEN DE SERVICIO	878	Servicio para proyectar y liquidar la prestación previsional del régimen del Decreto Ley N.° 20530 correspondientes a las solicitudes y/o expedientes del stock del Ministerio de Educación - Sede Central y las diferentes Unidades Ejecutoras a Nivel de Lima Metropolitana.	30/09/2022	29/12/2022	S/	9,000.00	11947	3	10455613782	VASQUEZ FARROMEQUE ALICIA ANDREA
410	Ley N° 30225 Ley de Contrataciones del Estado	Excluido de la Norma de Contrataciones	ORDEN DE SERVICIO	879	Servicio para proyectar y liquidar la prestación previsional del régimen del Decreto Ley N.° 20530 correspondientes a las solicitudes y/o expedientes del stock del Ministerio Público - Fiscalía de la Nación a nivel nacional	30/09/2022	29/12/2022	S/	9,000.00	11948	3	10406888717	PANEBRA TECSE BACILIA MILAGROS
411	Ley N° 30225 Ley de Contrataciones del Estado	Excluido de la Norma de Contrataciones	ORDEN DE SERVICIO	881	Servicio para proyectar y liquidar la prestación previsional del régimen del Decreto Ley N.° 20530 correspondientes a las solicitudes y/o expedientes del stock de las diferentes Direcciones de Redes Integradas de Salud de Lima.	29/09/2022	28/12/2022	S/	9,000.00	11942	3	10181299113	DIAZ CONTRERAS JORGE
412	Ley N° 30225 Ley de Contrataciones del Estado	Excluido de la Norma de Contrataciones	ORDEN DE SERVICIO	882	SERVICIO DE ORGANIZACIÓN Y TRASLADO INMEDIATO DE DOCUMENTACIÓN CON DESTINO LIMA OESTE Y LIMA SUR.	29/09/2022	28/12/2022	S/	10,350.00	11943	3	10409668971	ARTICA GARCIA DAN AHL

413	Ley N° 30225 Ley de Contrataciones del Estado	Excluido de la Norma de Contrataciones	ORDEN DE SERVICIO	883	SERVICIO DE ORGANIZACIÓN Y TRASLADO INMEDIATO DE DOCUMENTACIÓN CON DESTINO LIMA ESTE	29/09/2022	28/12/2022	S/	10,350.00	11944	3	10479020847	SARMIENTO ARIAS OMAR GERSON
414	Ley N° 30225 Ley de Contrataciones del Estado	Excluido de la Norma de Contrataciones	ORDEN DE SERVICIO	887	SERVICIO DE SUPERVISIÓN A LA EJECUCIÓN DE LOS SERVICIOS CONTRATADOS Y FUNCIONES VINCULADAS A CARGO DE LA UNIDAD FUNCIONAL DE GESTIÓN DOCUMENTARIA DE LA OFICINA DE NORMALIZACIÓN PREVISIONAL	30/09/2022	29/11/2022	S/	20,000.00	11985	2	10402145426	TENGAN GUSUKUMA CARLOS ROBERTO
415	Ley N° 30225 Ley de Contrataciones del Estado	Excluido de la Norma de Contrataciones	ORDEN DE SERVICIO	888	SERVICIO DE IMPLEMENTACIÓN DEL SUBCOMPONENTE EVALUACIÓN DE EFECTIVIDAD DE LOS COMPONENTES DEL MODELO DE INTEGRIDAD	30/09/2022	23/12/2022	S/	24,000.00	11984	3	10430473196	NAPAICO ARTEAGA GIOVANNA VANESSA
416	Ley N° 30225 Ley de Contrataciones del Estado	Excluido de la Norma de Contrataciones	ORDEN DE SERVICIO	889	SERVICIO DE APOYO EN EL TRÁMITE ADMINISTRATIVO, CLASIFICACIÓN, ORGANIZACIÓN Y REGISTRO EN BASE DE DATOS DE LA DOCUMENTACIÓN GENERADA EN LA TESORERÍA.	30/09/2022	29/12/2022	S/	7,500.00	11992	3	10722096041	MORALES FERNANDEZ ANA PATRICIA
417	Ley N° 30225 Ley de Contrataciones del Estado	Excluido de la Norma de Contrataciones	ORDEN DE SERVICIO	892	SERVICIO DE ANÁLISIS COMPARATIVO DE LA DEPRECIACIÓN DE LOS BIENES MUEBLES GENERADO POR EL SIGA MEF - MÓDULO PATRIMONIO VERSUS LOS REGISTROS CONTABLES DE LA ONP DURANTE EL EJERCICIO 2022 POR CUENTAS CONTABLES, POR VARIACIONES EN LA VIDA ÚTIL U OTRAS VARIABLES QUE ORIGINEN DIFERENCIAS EN LOS VALORES NETOS, Y OBTENCIÓN DE LA BASE DE DATOS FINAL PARA LA PLATAFORMA DE EJECUCIÓN DEL INVENTARIO 2022	30/09/2022	29/12/2022	S/	12,000.00	11995	3	10437595963	ANDRADE VASQUEZ ELIZABETH GERMANIA
418	Ley N° 30225 Ley de Contrataciones del Estado	Excluido de la Norma de Contrataciones	ORDEN DE SERVICIO	893	SERVICIO DE APOYO EN EL CONTROL Y TRASLADO FÍSICO (DESPLAZAMIENTO), ORDENAMIENTO, CLASIFICACIÓN Y SELECCIÓN DE BIENES MUEBLES (MOBILIARIOS EN GENERAL) DE PROPIEDAD Y DE POSESIÓN DE LA ENTIDAD QUE SE ENCUENTRAN EN USO EN LAS DIFERENTES SEDES DE LA ENTIDAD Y LOS QUE SE ENCUENTRAN SIN USO EN LOS DEPÓSITOS DE CONTROL PATRIMONIAL PARA PROPONER REASIGNACIÓN, MANTENIMIENTO O BAJA CON DISPOSICIÓN	30/09/2022	29/12/2022	S/	7,875.00	11996	3	10075451640	SOBRINO ARBULLU JORGE HUMBERTO
419	Ley N° 30225 Ley de Contrataciones del Estado	Excluido de la Norma de Contrataciones	ORDEN DE SERVICIO	894	SERVICIO DE APOYO EN EL CONTROL Y TRASLADO FÍSICO (DESPLAZAMIENTO), ORDENAMIENTO, CLASIFICACIÓN Y SELECCIÓN DE BIENES MUEBLES (MAQUINARIAS Y EQUIPOS EN GENERAL) DE PROPIEDAD Y DE POSESIÓN DE LA ENTIDAD QUE SE ENCUENTRAN EN USO EN LAS DIFERENTES SEDES DE LA ENTIDAD Y LOS QUE SE ENCUENTRAN SIN USO EN LOS DEPÓSITOS DE CONTROL PATRIMONIAL PARA PROPONER REASIGNACIÓN, MANTENIMIENTO O BAJA CON DISPOSICIÓN	30/09/2022	29/12/2022	S/	7,875.00	11997	3	10099914861	DOMINGUEZ LOZANO ROLANDO
420	Ley N° 30225 Ley de Contrataciones del Estado	Excluido de la Norma de Contrataciones	ORDEN DE SERVICIO	895	SERVICIO DE ASISTENCIA EN EL REGISTRO, CONTROL Y ORGANIZACIÓN DE EXPEDIENTES DE BIENES Y SERVICIOS EN CONTRATACIONES MENORES A LAS 8UIT, COMPROMETIDOS PENDIENTES DE DEVENGAR EN EL SIAF	30/09/2022	29/12/2022	S/	15,000.00	11994	3	10475768502	MONTENEGRO GUEVARA LUIS EDUARDO JUNIOR

421	Ley N° 30225 Ley de Contrataciones del Estado	Excluido de la Norma de Contrataciones	ORDEN DE SERVICIO	896	Servicio Especializado de seguimiento de las contrataciones a cargo del equipo de trabajo de Plataformas y Redes de la Oficina de Tecnologías de la Información.	30/09/2022	29/12/2022	S/	30,000.00	11998	3	10413954032	ROJAS JARAMILLO BLANCA
422	Ley N° 30225 Ley de Contrataciones del Estado	Excluido de la Norma de Contrataciones	ORDEN DE SERVICIO	903	SERVICIO DE EMISIÓN DE SESENTA (60) PROYECTOS DE INFORMES, SOBRE CASOS DE PROCESOS JUDICIALES POR APERCIBIMIENTOS DECRETADOS.	4/10/2022	23/12/2022	S/	36,000.00	12131	4	10106104188	LAZO ALVAREZ JULIO
423	Ley N° 30225 Ley de Contrataciones del Estado	Excluido de la Norma de Contrataciones	ORDEN DE SERVICIO	905	SERVICIO DE ORGANIZACIÓN Y REVISIÓN DE DOCUMENTOS PARA EL PROCESO DE PAGOS	4/10/2022	31/12/2022	S/	15,000.00	12134	3	10064308241	GUTIERREZ RAMIREZ, JUAN JOSE
424	Ley N° 30225 Ley de Contrataciones del Estado	Excluido de la Norma de Contrataciones	ORDEN DE SERVICIO	906	Contratación de un profesional para la ejecución de procesos de selección CAS y/o régimen del Servicio Civil de nivel especialista, realizados por la ONP	5/10/2022	4/12/2022	S/	10,000.00	12157	2	10421969529	GRADOS TRINIDAD DIANA MARGOT
425	Ley N° 30225 Ley de Contrataciones del Estado	Excluido de la Norma de Contrataciones	ORDEN DE SERVICIO	908	Contratación de un profesional para la ejecución de procesos de selección CAS y/o Régimen del servicio civil de nivel operador, realizados por la ONP	5/10/2022	4/12/2022	S/	10,000.00	12159	2	10702825950	SILVA MIGUEL CATHERINE
426	Ley N° 30225 Ley de Contrataciones del Estado	Excluido de la Norma de Contrataciones	ORDEN DE SERVICIO	909	SERVICIO DE IMPLEMENTACIÓN DEL ACCIONES INCLUIDAS EN EL CRONOGRAMA DE GESTIÓN DEL SGAS AL 2022	6/10/2022	29/12/2022	S/	24,000.00	12251	3	10256836098	COSTA ECHEVARRIA PEDRO RONALD
427	Ley N° 30225 Ley de Contrataciones del Estado	Excluido de la Norma de Contrataciones	ORDEN DE SERVICIO	910	SERVICIO DE APOYO ADMINISTRATIVO AL EQUIPO DE MEJORA DE ASUNTOS PROCESALES	6/10/2022	25/12/2022	S/	16,800.00	12283	3	10060201515	VARGAS SOTOMAYOR DE WALDE ZULEMA EMILIA
428	Ley N° 30225 Ley de Contrataciones del Estado	Excluido de la Norma de Contrataciones	ORDEN DE SERVICIO	911	SERVICIO DE ORDENAMIENTO DE DOCUMENTOS DE ARCHIVO	6/10/2022	5/12/2022	S/	4,000.00	12284	2	10464099064	HERRERA REYMER LUISA FABIOLA
429	Ley N° 30225 Ley de Contrataciones del Estado	Excluido de la Norma de Contrataciones	ORDEN DE SERVICIO	912	Contratación de un profesional para la ejecución de procesos de selección CAS y/o Régimen del servicio civil de nivel asistente, realizados por la ONP	10/10/2022	9/12/2022	S/	10,000.00	13064	2	10476379861	NIETO MARTEL KATERINE KETTY
430	Ley N° 30225 Ley de Contrataciones del Estado	Excluido de la Norma de Contrataciones	ORDEN DE SERVICIO	914	SERVICIO PARA LA EJECUCION DE MONITOREO DE HIGIENE OCUPACIONAL: FISICOS, BIOLOGICOS, PSICOSOCIALES Y ERGONOMICOS DE LA ONP	10/10/2022	9/12/2022	S/	7,000.00	13077	2	10430115974	FONSECA CONTRERAS SOFIA JOSEFINA

431	Ley N° 30225 Ley de Contrataciones del Estado	Excluido de la Norma de Contrataciones	ORDEN DE SERVICIO	918	SERVICIO DE ASISTENCIA TÉCNICA ADMINISTRATIVA DE LOS REQUERIMIENTOS DE BIENES Y SERVICIOS MENORES O IGUALES A 8 UIT SOLICITADOS POR LA COORDINACIÓN DE OPERACIONES EN MANTENIMIENTO, SERVICIOS E INFRAESTRUCTURA DE LA ONP	11/10/2022	10/12/2022	S/	10,000.00	13115	2	10472193843	ESTELA VEGA PEDRO ANGEL
432	Ley N° 30225 Ley de Contrataciones del Estado	Excluido de la Norma de Contrataciones	ORDEN DE SERVICIO	919	SERVICIO DE LEVANTAMIENTO DE INFORMACIÓN, EVALUACIÓN Y DIAGNÓSTICO DE CARGA ELÉCTRICA PARA LA ACTUALIZACIÓN Y MEJORAMIENTO DE LOS TABLEROS ELÉCTRICOS (SÓTANO 1) DE LA TCCCL DE LA ONP EN CONCORDANCIA CON CÓDIGO NACIONAL DE ELECTRICIDAD	11/10/2022	30/12/2022	S/	16,002.00	13116	3	10721451661	HUAMANI HUAYTALLA LUIS ALEXANDER
433	Ley N° 30225 Ley de Contrataciones del Estado	Excluido de la Norma de Contrataciones	ORDEN DE SERVICIO	920	CONTRATACIÓN DEL SERVICIO ESPECIALIZADO EN PROGRAMACIÓN, PARA LA EVALUACIÓN DE LAS NECESIDADES Y ACTIVIDADES DEL ÁREA DE PROGRAMACIÓN DE LOGÍSTICA	11/10/2022	30/12/2022	S/	21,300.00	13117	3	10406224916	MONTES NORABUENA MILAGROS
434	Ley N° 30225 Ley de Contrataciones del Estado	Excluido de la Norma de Contrataciones	ORDEN DE SERVICIO	923	SERVICIO DE ANÁLISIS DE DATOS Y DESARROLLO DE TABLEROS DE CONTROL DE LA EVOLUCIÓN DEL SEGURO COMPLEMENTARIO DE TRABAJO DE RIESGO (SCTR) Y DEL RÉGIMEN PREVISIONAL DEL D.L. 18846.	11/10/2022	25/12/2022	S/	25,000.00	13122	2	10101415606	MACHADO ROSAZZA SERGIO AGUSTIN
435	Ley N° 30225 Ley de Contrataciones del Estado	Excluido de la Norma de Contrataciones	ORDEN DE SERVICIO	928	SERVICIO DE ASISTENCIA ESPECIALIZADA EN LA ELABORACIÓN DE INFORMES Y DOCUMENTACIÓN DERIVADA DE PROCEDIMIENTO DE SELECCIÓN SOBRE EJECUCIÓN CONTRACTUAL	12/10/2022	11/12/2022	S/	16,000.00	13130	2	10106675258	GONZALES SOTO OSWALDO MANUEL
436	Ley N° 30225 Ley de Contrataciones del Estado	Excluido de la Norma de Contrataciones	ORDEN DE SERVICIO	929	SERVICIO DE EVALUACIÓN Y GESTIÓN DE DISCONFORMIDADES FORMULADAS POR PENSIONISTAS, CON PENSIÓN PROVISIONAL Y DEFINITIVA, DESDE EL CENTRO DE ATENCIÓN SAN JUAN DE LURIGANCHO, RELACIONADAS A POSIBLES VULNERACIONES DE DERECHOS EN SEGURIDAD SOCIAL.	12/10/2022	11/12/2022	S/	7,000.00	13131	2	10478047288	MAYORGA JARAMILLO ANDREA CAROLINA
437	Ley N° 30225 Ley de Contrataciones del Estado	Excluido de la Norma de Contrataciones	ORDEN DE SERVICIO	933	SERVICIO DE ATENCIÓN TELEFÓNICA DE QUEJAS; Y SEGUIMIENTO DE QUEJAS CON CATEGORÍA FONDO COMPLEMENTARIO DE JUBILACIÓN MINERA RECIBIDA HASTA EL 30/06/2022 Y QUE SIGAN PENDIENTES DE FINALIZACIÓN EN LA UNIDAD FUNCIONAL DEFENSORÍA DE LA/DEL ASEGURADO/O.	13/10/2022	27/12/2022	S/	7,500.00	13162	3	10770526251	OLIVARES TAWADA MARÍA FÉ AKEMY
438	Ley N° 30225 Ley de Contrataciones del Estado	Excluido de la Norma de Contrataciones	ORDEN DE SERVICIO	937	SERVICIO DE ORGANIZACIÓN Y TRASLADO INMEDIATO DE DOCUMENTACIÓN CON DESTINO LIMA CENTRO	17/10/2022	31/12/2022	S/	8,625.00	13230	3	10427607092	ESPINOZA PEÑA JAVIER ALFREDO
439	Ley N° 30225 Ley de Contrataciones del Estado	Excluido de la Norma de Contrataciones	ORDEN DE SERVICIO	938	Servicio de Asistencia Técnica Especializada para el Programa Yuyaq Casa del Pensionista Sede Miraflores.	20/10/2022	18/05/2023	S/	11,000.00	13265	7	10211402895	VASQUEZ ALVARADO LILI ELSA
440	Ley N° 30225 Ley de Contrataciones del Estado	Excluido de la Norma de Contrataciones	ORDEN DE SERVICIO	939	Servicio de Asistencia Técnica Especializada para el Programa Yuyaq Casa del Pensionista Sede Arequipa.	20/10/2022	18/05/2023	S/	11,000.00	13266	7	10438313431	QUINTANA LURITA ANA YSABEL
441	Ley N° 30225 Ley de Contrataciones del Estado	Excluido de la Norma de Contrataciones	ORDEN DE SERVICIO	942	SERVICIO DE ASISTENCIA TECNICA DE RESOLUCIÓN DE INCIDENCIAS EN CONTRATACIONES	19/10/2022	18/12/2022	S/	16,000.00	13300	2	10417225370	ESTRADA MALLQUI EDWARD FRANK

442	Ley N° 30225 Ley de Contrataciones del Estado	Excluido de la Norma de Contrataciones	ORDEN DE SERVICIO	945	SERVICIO DE APOYO PARA LA FORMULACIÓN, SEGUIMIENTO Y MONITOREO DEL PLAN DE ACTIVIDADES PARA LA IMPLEMENTACIÓN DE MEJORAS EN LA GESTIÓN, EN EL ÁREA DE ASUNTOS PROCESALES DE LA OAJ.	20/10/2022	29/12/2022	S/	22,500.00	13346	3	10425045313	PAREDES PEÑA SEMIRA LOURDES
443	Ley N° 30225 Ley de Contrataciones del Estado	Excluido de la Norma de Contrataciones	ORDEN DE SERVICIO	946	SERVICIO DE ELABORACIÓN DE EXPEDIENTE DEFINITIVO PARA EL REFORZAMIENTO ESTRUCTURAL EN DIECISÉIS (16) COLUMNAS DEL SÓTANO 2 Y UNA (1) COLUMNA DEL SÓTANO 3	21/10/2022	20/11/2022	S/	36,800.00	13364	1	10214632808	ESPINOZA SALCEDO HUGO JAVIER
444	Ley N° 30225 Ley de Contrataciones del Estado	Excluido de la Norma de Contrataciones	ORDEN DE SERVICIO	947	Servicio para la elaboración de propuesta de relacionamiento con instituciones y organizaciones vinculadas a la ONP	21/10/2022	20/12/2022	S/	24,000.00	13375	2	10447397493	MEDINA CHONG MIRIAM CRISTINA
445	Ley N° 30225 Ley de Contrataciones del Estado	Excluido de la Norma de Contrataciones	ORDEN DE SERVICIO	957	Servicio de análisis de la experiencia comparada en pensiones mínimas y financiamiento con aportes de empleadores considerando estándares de la Organización Internacional del Trabajo (OIT) y la Organización para la Cooperación y el Desarrollo Económico (OCDE).	25/10/2022	19/11/2022	S/	12,000.00	13431	1	10096742091	SANCHEZ REYES CHRISTIAN ROMULO MARTIN
446	Ley N° 30225 Ley de Contrataciones del Estado	Excluido de la Norma de Contrataciones	ORDEN DE SERVICIO	959	Servicio de asistencia técnica para mapear los actores sociales y políticos en el marco de devolución del FONAVI.	25/10/2022	24/12/2022	S/	24,000.00	13442	2	10434363794	VASQUEZ GUEVARA CESAR GONZALO
447	Ley N° 30225 Ley de Contrataciones del Estado	Excluido de la Norma de Contrataciones	ORDEN DE SERVICIO	961	SERVICIO PROFESIONAL PARA LA VIGILANCIA EN SALUD OCUPACIONAL PARA FORTALECER LA RESPUESTA Y CONTROL ANTE LA TRASMISIÓN DE LA COVID-19 EN LA ONP.	26/10/2022	25/12/2022	S/	18,000.00	13446	2	10106812786	VERA HERRERA LUIS ENRIQUE
448	Ley N° 30225 Ley de Contrataciones del Estado	Excluido de la Norma de Contrataciones	ORDEN DE SERVICIO	962	Servicio de gestión, seguimiento, asistencia en actividades institucionales y análisis de la coyuntura social.	26/10/2022	25/12/2022	S/	12,000.00	13459	2	10475305324	DIAZ CHAPOÑAN ELIZABETH FATIMA DEL ROSARIO
449	Ley N° 30225 Ley de Contrataciones del Estado	Excluido de la Norma de Contrataciones	ORDEN DE SERVICIO	965	SERVICIO DE ASISTENCIA PARA ACOMPAÑAMIENTO EN REDES SOCIALES DEL PROGRAMA YUYAQ CASA DEL PENSIONISTA	17/10/2022	15/05/2023	S/	17,500.00	13481	7	10731803248	SAC ALVARADO ANDREA MILAGROS
450	Ley N° 30225 Ley de Contrataciones del Estado	Excluido de la Norma de Contrataciones	ORDEN DE SERVICIO	966	SERVICIO DE ATENCIÓN A LAS/OS ASEGURADAS/OS Y PÚBLICO EN GENERAL A TRAVÉS DEL CANAL DE ATENCIÓN DE LA OFICINA DE NORMALIZACIÓN PREVISIONAL	24/10/2022	22/04/2023	S/	14,400.00	13483	6	10703026503	LARA BENDEZÚ ALEXANDRA PIERINA
451	Ley N° 30225 Ley de Contrataciones del Estado	Excluido de la Norma de Contrataciones	ORDEN DE SERVICIO	967	SERVICIO DE ASISTENCIA PARA ACOMPAÑAMIENTO TELEFÓNICO DEL PROGRAMA YUYAQ CASA DEL PENSIONISTA EN LIMA METROPOLITANA	17/10/2022	15/05/2023	S/	10,500.00	13484	7	10488408637	ALIAGA SIGUEÑAS HECTOR ADRIEL
452	Ley N° 30225 Ley de Contrataciones del Estado	Excluido de la Norma de Contrataciones	ORDEN DE SERVICIO	968	SERVICIO DE ASISTENCIA TÉCNICA ESPECIALIZADA PARA ACOMPAÑAMIENTO TELEFÓNICO Y PRESENCIAL DEL PROGRAMA YUYAQ CASA DEL PENSIONISTA A NIVEL REGIÓN NORTE	17/10/2022	15/05/2023	S/	17,500.00	13485	7	10452774955	LUNA MARTINEZ MARIA DEL ROSARIO
453	Ley N° 30225 Ley de Contrataciones del Estado	Excluido de la Norma de Contrataciones	ORDEN DE SERVICIO	969	SERVICIO DE ASISTENCIA TÉCNICA ESPECIALIZADA PARA ACOMPAÑAMIENTO TELEFÓNICO Y PRESENCIAL DEL PROGRAMA YUYAQ CASA DEL PENSIONISTA A NIVEL DE REGIÓN CENTRO	17/10/2022	15/05/2023	S/	17,500.00	13486	7	10706128595	EGUSQUIZA CHINCHAY CRISTHIAN CESAR MARIANO

454	Ley N° 30225 Ley de Contrataciones del Estado	Excluido de la Norma de Contrataciones	ORDEN DE SERVICIO	976	SERVICIO DE ACTUALIZACIÓN EN EL MÓDULO PATRIMONIO DEL SIGA MEF EN BASE A LAS NUEVAS ADQUISICIONES, ASIGNACIONES, REASIGNACIONES, DESPLAZAMIENTOS INTERNOS Y EXTERNOS, Y TODA ACTIVIDAD QUE GENERE CAMBIO DE UBICACIÓN Y/O USUARIO DE LOS BIENES PATRIMONIALES EN LOS CENTROS DE ATENCIÓN Y CENTROS DE ATENCIÓN ALTERNATIVOS, A TRAVÉS DE LOS FORMATOS GENERADOS.	28/10/2022	27/12/2022	S/	6,000.00	13527	2	10408386417	VASQUEZ RIOS CHRISTIAN DIEGO
455	Ley N° 30225 Ley de Contrataciones del Estado	Excluido de la Norma de Contrataciones	ORDEN DE SERVICIO	977	Servicio de adecuación e implementación del proceso de clima organizacional al Modelo de Excelencia en la Gestión en la ONP	28/10/2022	27/12/2022	S/	20,000.00	13525	2	10434897781	HERNANDEZ PARRA SUSANA IBETH
456	Ley N° 30225 Ley de Contrataciones del Estado	Excluido de la Norma de Contrataciones	ORDEN DE SERVICIO	978	SERVICIO DE ACTUALIZACIÓN EN EL MÓDULO PATRIMONIO DEL SIGA MEF	28/10/2022	27/12/2022	S/	6,000.00	13530	2	10724419238	PURUGUAY VILLENA MIGUEL EDUARDO
457	Ley N° 30225 Ley de Contrataciones del Estado	Excluido de la Norma de Contrataciones	ORDEN DE SERVICIO	988	Servicio de reparación de losa de techo en puntos críticos de la Torre del Centro Cívico y Comercial de Lima.	2/11/2022	17/12/2022	S/	36,500.00	13661	1	10424783205	HURTADO TRINIDAD JHON EDWIN
458	Ley N° 30225 Ley de Contrataciones del Estado	Excluido de la Norma de Contrataciones	ORDEN DE SERVICIO	989	SERVICIO DE ASISTENCIA TÉCNICA ESPECIALIZADA PARA ACOMPAÑAMIENTO TELEFÓNICO Y PRESENCIAL DEL PROGRAMA YUYAQ CASA DEL PENSIONISTA A NIVEL DE REGIÓN SUR	26/10/2022	24/05/2023	S/	7,000.00	13694	7	10760728239	NUÑEZ SULLCA MARCIA
459	Ley N° 30225 Ley de Contrataciones del Estado	Excluido de la Norma de Contrataciones	ORDEN DE SERVICIO	992	SERVICIO DE DIAGNÓSTICO SOBRE COMPETENCIAS INTERCULTURALES DE LOS SERVIDORES/IAS DE LA ONP	4/11/2022	4/12/2022	S/	12,000.00	13727	1	10104895846	PARRA HERRERA MIRYAN YOVANNA
460	Ley N° 30225 Ley de Contrataciones del Estado	Excluido de la Norma de Contrataciones	ORDEN DE SERVICIO	996	SERVICIO DE EMISIÓN DE INFORME LEGAL, EN MATERIA DE DERECHO PREVISIONAL REFERIDO A LA LEY N° 23908	4/11/2022	24/11/2022	S/	8,000.00	13802	1	10079435410	MARCOS RUEDA EDUARDO JAVIER
461	Ley N° 30225 Ley de Contrataciones del Estado	Excluido de la Norma de Contrataciones	ORDEN DE SERVICIO	997	SERVICIO ESPECIALIZADO DE ACUERDO MARCO ASIGNADOS A LA COORDINACIÓN DE PROGRAMACIÓN DE BIENES SERVICIOS Y OBRAS	4/11/2022		S/	14,000.00	-	3	10706784816	CALDERON PEREZ PABLO ENRIQUE
462	Ley N° 30225 Ley de Contrataciones del Estado	Excluido de la Norma de Contrataciones	ORDEN DE SERVICIO	1000	SERVICIO DE ASISTENCIA TÉCNICA CONTABLE PARA LA ELABORACIÓN Y ANÁLISIS DEL MOVIMIENTO DE CUENTAS DEL ESTADO DE GESTIÓN COMBINADO, DIFERENCIAS Y JUSTIFICACIONES DE INGRESOS Y DE GASTOS ENTRE PARTIDAS PRESUPUESTALES Y FINANCIERAS Y ELABORACIÓN DEL ESTADO DE CAMBIOS EN EL PATRIMONIO NETO COMBINADO.	9/11/2022	29/12/2022	S/	13,300.00	14637	2	10256704027	RODRIGUEZ MELLADO GUILLERMO ESTEBAN
463	Ley N° 30225 Ley de Contrataciones del Estado	Excluido de la Norma de Contrataciones	ORDEN DE SERVICIO	1001	SERVICIO DE ASISTENCIA LOGÍSTICA SOBRE CONFORMIDADES DE SERVICIO PÚBLICOS Y OTROS DERIVADOS DE LOS CENTROS DE ATENCIÓN, OFICINAS DE LA ONP Y FCR	9/11/2022	29/12/2022	S/	7,500.00	14638	2	10456212773	RIOS CAMACHO MIRIAN ROJANA

464	Ley N° 30225 Ley de Contrataciones del Estado	Excluido de la Norma de Contrataciones	ORDEN DE SERVICIO	1002	SERVICIO DE EDICIÓN Y DIAGRAMACIÓN DE PUBLICACIÓN EN MATERIA DE PROTECCIÓN SOCIAL.	8/11/2022	1/02/2023	S/	7.590.00	14654	3	10072401897	ALVA GAMBINI PORFIRIO JAVIER
465	Ley N° 30225 Ley de Contrataciones del Estado	Excluido de la Norma de Contrataciones	ORDEN DE SERVICIO	1004	SERVICIO DE MONITOREO Y REGISTRO DE INFORMACIÓN DEL SEGUIMIENTO DE LOS PLANES INSTITUCIONALES EN EL APLICATIVO DE CEPLAN V.01	9/11/2022	24/12/2022	S/	7.000.00	14662	1	10480839396	FABIAN GALARZA WENDY MAGALRY
466	Ley N° 30225 Ley de Contrataciones del Estado	Excluido de la Norma de Contrataciones	ORDEN DE SERVICIO	1005	SERVICIO DE FORTALECIMIENTO DE LA ACCIÓN PRIORIZADA 6) DE LA ESTRATEGIA DE INTEGRIDAD DEL PODER EJECUTIVO 2022 "IDENTIFICAR RIESGOS QUE AFECTAN LA INTEGRIDAD PÚBLICA"	9/11/2022	27/12/2022	S/	22.000.00	14663	2	15299737842	VELASCO STOLL HERNAN RAMON
467	Ley N° 30225 Ley de Contrataciones del Estado	Excluido de la Norma de Contrataciones	ORDEN DE SERVICIO	1006	PROPUESTA DE BASE DE DATOS (FORMATO EXCEL) CON LA ARTICULACIÓN DE METAS FÍSICAS Y FINANCIERAS PARA EL PROYECTO PLAN OPERATIVO 2023.	9/11/2022	24/12/2022	S/	7.000.00	14664	1	10080463788	OBREGON RODRIGUEZ JULIO DONATILDO
468	Ley N° 30225 Ley de Contrataciones del Estado	Excluido de la Norma de Contrataciones	ORDEN DE SERVICIO	1013	SERVICIO DE ANÁLISIS Y SEGUIMIENTO DE LA EJECUCIÓN PRESUPUESTAL VINCULADOS A LA DIRECCIÓN DE PRODUCCIÓN.	15/11/2022	13/02/2023	S/	14.000.00	14766	3	10450155786	REYES ABARCA SHEYLA LUZ
469	Ley N° 30225 Ley de Contrataciones del Estado	Excluido de la Norma de Contrataciones	ORDEN DE SERVICIO	1015	SERVICIO DE VERIFICACIÓN, MONITOREO Y REGISTRO DE LOS EXPEDIENTES ADMINISTRATIVOS DEL PROCESO DE PAGO DE LOS LOCADORES DE SERVICIO DE LA OFICINA DE NORMALIZACIÓN PREVISIONAL	15/11/2022	30/12/2022	S/	5.250.00	14773	2	10707475752	QUISPE MAMANI LIZARDO JORDAN
470	Ley N° 30225 Ley de Contrataciones del Estado	Excluido de la Norma de Contrataciones	ORDEN DE SERVICIO	1016	SERVICIO DE REGISTRO CONTABLE DE LOS EXPEDIENTES ADMINISTRATIVOS EN FASE DEVENGADO PARA EL PROCESO DE PAGO DE LOS LOCADORES DE LA OFICINA DE NORMALIZACIÓN PREVISIONAL	15/11/2022	30/12/2022	S/	5.250.00	14774	2	10765041771	BERECHE PACHECO JESUS HAROLD
471	Ley N° 30225 Ley de Contrataciones del Estado	Excluido de la Norma de Contrataciones	ORDEN DE SERVICIO	1023	Servicio de asistencia para el control, seguimiento y registro de las Constancias de Prestación de Servicios emitidas por la coordinación de Programación	16/11/2022	30/01/2023	S/	6.006.00	14815	3	10453728418	RABANAL ROMERO KARLA MERCEDES
472	Ley N° 30225 Ley de Contrataciones del Estado	Excluido de la Norma de Contrataciones	ORDEN DE SERVICIO	1024	SERVICIO DE ASISTENCIA TÉCNICA PARA LA GESTIÓN DE LAS CONTRATACIONES REQUERIDAS POR LA OFICINA DE RELACIONES INSTITUCIONALES	18/11/2022	28/12/2022	S/	12.000.00	14893	2	10468002227	MURRIETA TOCHON LORENA
473	Ley N° 30225 Ley de Contrataciones del Estado	Excluido de la Norma de Contrataciones	ORDEN DE SERVICIO	1026	Servicio de seguimiento de control y monitoreo para la contratación de pasajes aéreos y contrataciones menores a las 8 UITs	18/11/2022	1/02/2023	S/	9.753.00	14899	3	10480155527	PASTRANA TORRES JOSE MIGUEL
474	Ley N° 30225 Ley de Contrataciones del Estado	Excluido de la Norma de Contrataciones	ORDEN DE SERVICIO	1027	INFORME LEGAL PARA EL PROCESO DE AMPARO CONTRA LA RESOLUCIÓN N° 13, EMITIDA EN EL PROCESO DE ANULACIÓN DE LAUDO ARBITRAL	18/11/2022	28/11/2022	S/	35.000.00	14905	1	20512973770	JOSEPH CAMPOS ABOGADOS S.A.C.

475	Ley N° 30225 Ley de Contrataciones del Estado	Excluido de la Norma de Contrataciones	ORDEN DE SERVICIO	1028	CONTRATACIÓN SERVICIO DE DESARROLLO DE DISEÑOS GRÁFICOS PARA LA GESTIÓN DE COMUNICACIÓN INSTITUCIONAL DE LA OFICINA DE RELACIONES INSTITUCIONALES	18/11/2022	18/12/2022	S/	5,000.00	14906	1	10433670081	SILVA RODRIGUEZ LUIS ALBERTO
476	Ley N° 30225 Ley de Contrataciones del Estado	Excluido de la Norma de Contrataciones	ORDEN DE SERVICIO	1038	SERVICIO ESPECIALIZADO EN LA ATENCIÓN DE REQUERIMIENTOS DE LAS ÁREAS USUARIAS REFERIDOS AL CUMPLIMIENTO DE LA LEY DE CONTRATACIONES DEL ESTADO Y SU REGLAMENTO	22/11/2022	21/01/2023	S/	8,000.00	15051	2	10416557026	HUANACUNE VARGAS JOAQUIN ENRIQUE
477	Ley N° 30225 Ley de Contrataciones del Estado	Excluido de la Norma de Contrataciones	ORDEN DE SERVICIO	1039	SERVICIO DE COBERTURA DE ACTIVIDADES INSTITUCIONALES INTERNAS PARA DIFUSIÓN EN LA OFICINA DE NORMALIZACIÓN PREVISIONAL.	22/11/2022	30/12/2022	S/	4,000.00	15053	1	10463796659	ASCENCIO NAVARRO JENNIFER JOHANA
478	Ley N° 30225 Ley de Contrataciones del Estado	Excluido de la Norma de Contrataciones	ORDEN DE SERVICIO	1046	SERVICIO DE APOYO, SEGUIMIENTO Y MONITOREO DE LA ATENCIÓN DE OPERATIVOS DE DESEMBALSE Y ATENCIÓN OPORTUNA DE QUEJAS DE LA UNIDAD FUNCIONAL DE DEFENSORÍA DEL ASEGURADO	24/11/2022	22/04/2023	S/	7,000.00	15137	5	10441601773	SIMEON LIMAYLLA SANDRA LISSET
479	Ley N° 30225 Ley de Contrataciones del Estado	Excluido de la Norma de Contrataciones	ORDEN DE SERVICIO	1053	Servicio de coordinación y asistencia de los procesos de conformidad de los servicios contratados para las líneas de producción correspondiente a los locadores del equipo de Gestión de Derechos.	25/11/2022	25/12/2022	S/	6,000.00	15189	1	10106540387	CONTRERAS MONTES PEGGY CAROLD

480	Ley N° 30225 Ley de Contrataciones del Estado	Excluido de la Norma de Contrataciones	ORDEN DE SERVICIO	1054	Servicio de gestión documentaria y asistencia a los procesos administrativos de las líneas de producción D.L. N° 19990 y D.L N° 20530 del Equipo de Gestión de Derechos.	25/11/2022	25/12/2022	S/	6,000.00	15190	1	10410334785	JULIAN GONZALES MILAGROS AMELIA
481	Ley N° 30225 Ley de Contrataciones del Estado	Excluido de la Norma de Contrataciones	ORDEN DE SERVICIO	1058	SERVICIO ESPECIALIZADO PARA LA FORMULACIÓN DEL INFORME DE POSTULACIÓN AL PREMIO NACIONAL A LA CALIDAD	24/11/2022	24/03/2023	S/	7,320.00	15200	3	10431213708	HERRERA OCHOA CRISTEL
482	Ley N° 30225 Ley de Contrataciones del Estado	Excluido de la Norma de Contrataciones	ORDEN DE SERVICIO	1059	SERVICIO DE RECOPIACIÓN Y ORGANIZACIÓN DE EXPEDIENTES GESTIONADOS EN PROGRAMACIÓN	25/11/2022	24/01/2023	S/	4,000.00	15201	2	10461879875	GODOY DANIEL PONKY VERONICA
483	Ley N° 30225 Ley de Contrataciones del Estado	Excluido de la Norma de Contrataciones	ORDEN DE SERVICIO	1060	SERVICIO DE APOYO EN LA RECOPIACIÓN DE INFORMACIÓN Y ARMADO DE EXPEDIENTES PARA LA EMISIÓN DE LAS CONSTANCIAS DE PRESTACIÓN DE SERVICIOS	25/11/2022	24/01/2023	S/	4,000.00	15202	2	10484471661	JURADO ASCENCIO TATIANA PALOMA
484	Ley N° 30225 Ley de Contrataciones del Estado	Excluido de la Norma de Contrataciones	ORDEN DE SERVICIO	1063	SERVICIO DE SEGUIMIENTO Y EJECUCIÓN DE CONTRATOS DE LOCADORES	28/11/2022	28/12/2022	S/	6,000.00	15219	1	10439124160	BARJA HUAROC JULISSA BETZY
485	Ley N° 30225 Ley de Contrataciones del Estado	Excluido de la Norma de Contrataciones	ORDEN DE SERVICIO	1075	Servicio de seguimiento y supervisión para la emisión de conformidades de los servicios de Acreditación Anticipada y Verificación.	29/11/2022	29/12/2022	S/	6,000.00	15261	1	10103732102	MERCADO YABAR JORGE ARTURO
486	Ley N° 30225 Ley de Contrataciones del Estado	Excluido de la Norma de Contrataciones	ORDEN DE SERVICIO	1076	Servicio de seguimiento y supervisión para la emisión de conformidades de los servicios de la Línea de Desembalse 1.	29/11/2022	29/12/2022	S/	6,000.00	15251	1	10428124508	CHIRI NEVADO BETZABE DANIELA

487	Ley N° 30225 Ley de Contrataciones del Estado	Excluido de la Norma de Contrataciones	ORDEN DE SERVICIO	1077	SERVICIO DE MAPEO Y ATENCIÓN DE ASOCIACIONES DE PERSONAS ADULTAS MAYORES ASEGURADAS DE LA ONP	29/11/2022	29/12/2022	S/	6,000.00	15262	1	10457179176	DE LA CRUZ ZARATE JOSEFINA
488	Ley N° 30225 Ley de Contrataciones del Estado	Excluido de la Norma de Contrataciones	ORDEN DE SERVICIO	1080	SERVICIO DE SEGUIMIENTO DE LOS MANTENIMIENTOS PREVENTIVOS Y CORRECTIVOS DE LA COORDINACIÓN DE OPERACIONES EN MANTENIMIENTO, SERVICIOS E INFRAESTRUCTURA Y SEGUIMIENTO DE LOS SERVICIOS DE LIMPIEZA DE LA SEDE CENTRAL ONP Y CENTROS DE ATENCIÓN A NIVEL NACIONAL	1/12/2022	31/12/2022	S/	5,000.00	15441	1	10472193843	ESTELA VEGA PEDRO ANGEL
489	Ley N° 30225 Ley de Contrataciones del Estado	Excluido de la Norma de Contrataciones	ORDEN DE SERVICIO	1081	SERVICIO DE ASISTENCIA TÉCNICA PARA LA DETERMINACIÓN DE SALDOS CONTABLES DE PERIODOS INTERMEDIOS EN EL MARCO DE LA DIRECTIVA N° 003-2022-EF/51.01.	30/11/2022	30/12/2022	S/	5,000.00	15345	1	10061803951	HUAYANCA VERGARA GLORIA MARIA
490	Ley N° 30225 Ley de Contrataciones del Estado	Excluido de la Norma de Contrataciones	ORDEN DE SERVICIO	1082	SERVICIO DE ASISTENCIA TÉCNICA PARA LA ELABORACIÓN DE PROPUESTAS DE AJUSTES CONTABLES EN EL MARCO DE LA DIRECTIVA N° 003-2022-EF/51.01.	1/12/2022	31/12/2022	S/	7,000.00	15344	1	10449879274	MESIA PEREYRA CLAUDIA PRISCILLA
491	Ley N° 30225 Ley de Contrataciones del Estado	Excluido de la Norma de Contrataciones	ORDEN DE SERVICIO	1083	Servicio de atención telefónica de quejas, y seguimiento de quejas con categoría Acreditación Anticipada recibidas entre el 01/01/2022 y 30/06/2022 y que siguen pendiente de finalización en la Unidad Funcional Defensoría de la/del Asegurada/o	30/11/2022	30/12/2022	S/	2,500.00	15335	1	10436319504	VIVES ANDRADE LAURA XIMENA
492	Ley N° 30225 Ley de Contrataciones del Estado	Excluido de la Norma de Contrataciones	ORDEN DE SERVICIO	1084	Servicio de gestión de la base de datos de pedidos realizados a la empresa Polysistemas	30/11/2022	30/12/2022	S/	5,500.00	15346	1	10719242583	ESPINOZA ARAUJO CINTHYA ESTEFANY

493	Ley N° 30225 Ley de Contrataciones del Estado	Excluido de la Norma de Contrataciones	ORDEN DE SERVICIO	1085	SERVICIO DE ELABORACIÓN DE REPORTES DEL ESTADO DE LA ATENCIÓN DE DOCUMENTOS DEL PROGRAMA DE DESEMBALSE DE STOCK DE SOLICITUDES DE LAS LINEAS DE DESEMBALSE 1 Y 2.	1/12/2022	31/12/2022	S/	6.000.00	15349	1	10406459395	CAMPOS LEVANO VICTOR MANUEL
494	Ley N° 30225 Ley de Contrataciones del Estado	Excluido de la Norma de Contrataciones	ORDEN DE SERVICIO	1087	Servicio de seguimiento y ejecución de expedientes de las adjudicaciones menores a 9 UIT relacionados a Gestión de Afiliados y el Equipo de Programación y Control de la Producción.	30/11/2022	29/01/2023	S/	7.000.00	15436	2	10424996144	VARGAS JIMENEZ JACQUELINE KAREN
495	Ley N° 30225 Ley de Contrataciones del Estado	Excluido de la Norma de Contrataciones	ORDEN DE SERVICIO	1093	SERVICIO DE ASISTENCIA EN LOS PROCEDIMIENTOS DE CONTRATACIÓN DE SERVICIOS DE LOCADORES MENORES O IGUALES A 8 UIT DERIVADO DEL CONTRATO CÓDIGO: 202200079	1/12/2022	30/01/2023	S/	5.000.00	15479	2	10437509072	GOMEZ ESPINOZA KATHYA BETZABELL
496	Ley N° 30225 Ley de Contrataciones del Estado	Excluido de la Norma de Contrataciones	CONTRATO	-	SERVICIO ESPECIALIZADO DE EN PROGRAMACIÓN PARA LAS CONTRATACIONES PÚBLICAS EN LAS ACTUACIONES PREPARATORIAS EN LOS PROCEDIMIENTOS DE SELECCIÓN	7/11/2022	31/01/2023	S/	18.000.00	-	3	10733400426	MORENO CODINA MAYRA VALENTINA

* Todo monto de contratación

Nota: La información a registrar corresponde a la fecha de corte.

1 Documento de contratación
Contrato
Orden de Servicio

2 Objetivo de la Contratación
Conforme a Términos de Referencia del Servicio

Comentario.- En caso de no ser aplicable el presente anexo, consignar lo siguiente:

Justificación de N/A del Anexo (1)	Sustento (2)

N/A: No aplica

(1) Desarrollar la justificación del porque no aplica registrar información en el anexo, de corresponder.

(2) Colocar el nombre del documento de sustento, de corresponder.

VISTO BUENO DEL RESPONSABLE DEL SISTEMA ADMINISTRATIVO

FIRMA DEL FUNCIONARIO RESPONSABLE / TITULAR DE



Firmado digitalmente por:
CAVAGNARO CASTRO Fiorella
 Maria FAU 20254185035 soft
 Motivo: Day Vº Bº
 Fecha: 15/12/2022 17:22:55-0500



Firmado digitalmente por:
LA ROSA SANCHEZ BAYES DE
 LOPEZ Aida Monica FAU
 20254185035 soft
 Motivo: Directora General
 de Administración
 Fecha: 15/12/2022 19:57:19-0500

ENTIDAD
 SECCION
 SISTEMAS ADMINISTRATIVOS
 SISTEMA ADMINISTRATIVO DE BIENES
 ANEXO 7.3
 BIENES INMUEBLES Y PRECIOS



Firmado digitalmente por:
REMY LLACSA Gaston Roger
 FAU 20254185035 soft
 Motivo: Gerente General
 Fecha: 16/12/2022 14:20:09-0500

Nombre de la Entidad : OFICINA DE NORMALIZACION PREVISIONAL
 Departamento - Provincia - Distrito : LIMA - LIMA - LIMA
 Titular de la Entidad : LUIS GUILLERMO GRIMALDO PARRA CASAS
 Cargo : JEFE
 Periodo en el cargo : DEL 01 DE DICIEMBRE DE 2022 A LA ACTUALIDAD
 Fecha de corte : 10/12/2022

Nº	Código Único - SINABIP	Condición de Bien Inmueble / Predio	Nombre del Local / Denominación	Tipo de Bien	Uso Genérico	Uso Específico	Departamento	Provincia	Distrito	Dirección	Urbanización - Sector	Mz - Lote	Fecha de Valor del Bien (de contar con ello)	Valor del Bien (Valor Total del Terreno + Valor de Construcciones + Valor de las Obras + Valor del Terreno)	Área (m2)	Modo de Adquisición (en caso de ser propietario)	Tipo de Documento Registral	Número de Documento Registral	Tipo de Cargas
1	94724	Inmuebles y predios propios (en propiedad)	CASA HABITACION	Inmueble edificado	Sede operativa	Depósito	LIMA	Huaura	Huaura	Urbanización Popular C.P. Vía del Mar MZ "A", Lote 17 - HUALAURA - LIMA	Urbanización Popular C.P. Vía del Mar	MZ "A", Lote 17	8/2/2019	131.010,00	122,50	Adjudicación Judicial	Partida Registral	P01169139	Hipoteca
2	94720	Inmuebles y predios propios (en propiedad)	TERRENO CERCADO	Inmueble cercado	Sede operativa	Depósito	LIMA	Huaura	Huaura	Urbanización Popular C.P. Vía del Mar MZ "G", Lote 3 - HUALAURA - LIMA	Urbanización Popular C.P. Vía del Mar	MZ "G", Lote 3	8/2/2019	22.050,00	136,28	Adjudicación Judicial	Partida Registral	P01169222	No tiene
3	94721	Inmuebles y predios propios (en propiedad)	TERRENO CERCADO	Inmueble cercado	Sede operativa	Depósito	LIMA	Huaura	Huaura	Urbanización Popular C.P. Vía del Mar MZ "G", Lote 4 - HUALAURA - LIMA	Urbanización Popular C.P. Vía del Mar	MZ "G", Lote 4	8/2/2019	22.050,00	136,28	Adjudicación Judicial	Partida Registral	P01169223	No tiene
4	94722	Inmuebles y predios propios (en propiedad)	TERRENO CERCADO	Inmueble cercado	Sede operativa	Depósito	LIMA	Huaura	Huaura	Urbanización Popular C.P. Vía del Mar MZ "G", Lote 5 - HUALAURA - LIMA	Urbanización Popular C.P. Vía del Mar	MZ "G", Lote 5	8/2/2019	22.050,00	136,28	Adjudicación Judicial	Partida Registral	P01169224	No tiene
5	94723	Inmuebles y predios propios (en propiedad)	TERRENO CERCADO	Inmueble cercado	Sede operativa	Depósito	LIMA	Huaura	Huaura	Urbanización Popular C.P. Vía del Mar MZ "G", Lote 6 - HUALAURA - LIMA	Urbanización Popular C.P. Vía del Mar	MZ "G", Lote 6	8/2/2019	22.050,00	136,28	Adjudicación Judicial	Partida Registral	P01169225	No tiene
6	94131	Inmuebles y predios propios (en propiedad)	DEPOSITO	Inmueble edificado	Sede operativa	Depósito	LIMA	Huaura	Huaura	Urbanización Popular C.P. Vía del Mar MZ "G", Lote 8 - HUALAURA - LIMA	Urbanización Popular C.P. Vía del Mar	MZ "G", Lote 8	8/2/2019	116.808,00	149,29	Adjudicación Judicial	Partida Registral	P01169227	No tiene
7	94130	Inmuebles y predios propios (en propiedad)	DEPOSITO	Inmueble edificado	Sede operativa	Depósito	LIMA	Huaura	Huaura	Urbanización Popular C.P. Vía del Mar MZ "G", Lote 9 - HUALAURA - LIMA	Urbanización Popular C.P. Vía del Mar	MZ "G", Lote 9	8/2/2019	116.808,00	149,29	Adjudicación Judicial	Partida Registral	P01169228	No tiene
8	94125	Inmuebles y predios propios (en propiedad)	DEPOSITO	Inmueble edificado	Sede operativa	Depósito	LIMA	Huaura	Huaura	Urbanización Popular C.P. Vía del Mar MZ "G", Lote 16 - HUALAURA - LIMA	Urbanización Popular C.P. Vía del Mar	MZ "G", Lote 16	8/2/2019	145.395,00	149,29	Adjudicación Judicial	Partida Registral	P01169235	No tiene
9	94128	Inmuebles y predios propios (en propiedad)	DEPOSITO	Inmueble edificado	Sede operativa	Depósito	LIMA	Huaura	Huaura	Urbanización Popular C.P. Vía del Mar MZ "G", Lote 17 - HUALAURA - LIMA	Urbanización Popular C.P. Vía del Mar	MZ "G", Lote 17	8/2/2019	129.208,00	149,29	Adjudicación Judicial	Partida Registral	P01169236	No tiene
10	94129	Inmuebles y predios propios (en propiedad)	DEPOSITO	Inmueble edificado	Sede operativa	Depósito	LIMA	Huaura	Huaura	Urbanización Popular C.P. Vía del Mar MZ "G", Lote 18 - HUALAURA - LIMA	Urbanización Popular C.P. Vía del Mar	MZ "G", Lote 18	8/2/2019	116.060,00	149,29	Adjudicación Judicial	Partida Registral	P01169237	No tiene
11	No aplica	Inmuebles y predios alquilados	SEDE CENTRAL	Inmueble edificado	Sede Administrativa	Local Institucional	Lima	Lima	Lima	Centro Cívico y Comercial de Lima, situado en Av. Páez de la República, España, Garcilazo de la Vega y Bolivia - Lima			No aplica	No aplica	23451.05	No aplica	Partida electronica	116006031232063/1232064	Servidumbre
12	No aplica	Inmuebles y predios alquilados	ORCINEA (12 DE AGOSTO)	Inmueble edificado	Sede Administrativa	Local Institucional	Lima	Lima	Lima	Jirón Cañao N° 329 - Lima			No aplica	No aplica	5946.58	No aplica	Partida electronica	07015194	No tiene
13	No aplica	Inmuebles y predios alquilados	CENTRO DE ATENCION PIURA	Inmueble edificado	Sede Administrativa	Local Institucional	Piura	Piura	Piura	Calle La Libertad N° 619 - 627			No aplica	No aplica	684.45	No aplica	Partida electronica	02020353	No tiene
14	No aplica	Inmuebles y predios alquilados	CENTRO DE ATENCION LAMBAYEQUE	Inmueble edificado	Sede Administrativa	Local Institucional	Lambayeque	Chichayo	Chichayo	Av. Sesquicentenario N° 200	urbanización Santa Victoria, Chiclayo		No aplica	No aplica	1497.43	No aplica	Partida electronica	11019625	Hipoteca
15	No aplica	Inmuebles y predios alquilados	CENTRO DE ATENCION SAN JUAN DE MIRAFLORES (LIMA SUR OESTE)	Inmueble edificado	Sede Administrativa	Local Institucional	Lima	Lima	San Juan de Miraflores	Primer, segundo y tercer piso del inmueble ubicado en la Av. Guillermo Billinghurst N° 1043	Urb. San Juan de Miraflores Parcela D	Mz. G2, L1,40	No aplica	No aplica	577.8	No aplica	Partida electronica	56164000	No tiene
16	No aplica	Inmuebles y predios alquilados	CENTRO DE ATENCION CASA DEL PENSIONISTA LIMA SUR OESTE(SUMI)	Inmueble edificado	Sede Administrativa	Local Institucional	Lima	Lima	San Juan de Miraflores	Cuarto y quinto piso del inmueble ubicado en la Av. Guillermo Billinghurst N° 1043	Urb. San Juan de Miraflores Parcela D	Mz. G2, L1,40	No aplica	No aplica	385.2	No aplica	Partida electronica	11599310	No tiene
17	No aplica	Inmuebles y predios alquilados	CENTRO DE ATENCION CASA DEL PENSIONISTA S.L	Inmueble edificado	Sede Administrativa	Local Institucional	Lima	Lima	San Juan de Lurigancho	Cuarto y quinto nivel del Lote 1 de la Mz. Jirón Los Huertos N° 2090-2096 y Av. Los Postes Oeste N° 189-199	Urb. Asociación Pro Vivienda San Hilarión - II Etapa		No aplica	No aplica	565.6	No aplica	Partida electronica	11599310	Hipoteca
18	No aplica	Inmuebles y predios alquilados	CENTRO DE ATENCION LIMA SUR (MIRAFLORES)	Inmueble edificado	Sede Administrativa	Local Institucional	Lima	Lima	Miraflores	Av. Ricardo Palma N° 288 - 290			No aplica	No aplica	618.5	No aplica	Partida electronica	41676760	No tiene
19	No aplica	Inmuebles y predios alquilados	LIMA CENTRO (CERCADO DE LIMA)	Inmueble edificado	Sede Administrativa	Local Institucional	Lima	Lima	Lima	Av. Petit Thouars N° 907 y el Jirón Emilio Fernández N° 316 - 326 Tienda N° 1, Av. Petit Thouars N° 915 Tienda N° 2, N° 921 Tienda N° 3, N° 931 Tienda N° 4 y N° 935 - 937 Tienda N° 5	Urb. Santa Beatriz		No aplica	No aplica	812.23	No aplica	Partida electronica	40318968/40318976/40318984/40318992/40319018	No tiene
20	No aplica	Inmuebles y predios alquilados	CENTRO DE ATENCION LA LIBERTAD	Inmueble edificado	Sede Administrativa	Local Institucional	La Libertad	Trujillo	Trujillo	Jirón Independencia N° 842 - 846			No aplica	No aplica	1170	No aplica	Partida electronica	03008624 / 03008625	No tiene
21	No aplica	Inmuebles y predios alquilados	CENTRO DE ATENCION ICA	Inmueble edificado	Sede Administrativa	Local Institucional	Ica	Ica	Ica	Avenida Conde de Nieve N° 1058	Urb. de Luren		No aplica	No aplica	795.2	No aplica	Partida electronica	11004700	No tiene
22	No aplica	Inmuebles y predios alquilados	CENTRO DE ATENCION JUNIN	Inmueble edificado	Sede Administrativa	Local Institucional	Junin	Huancayo	Huancayo	Av. Marfiles del Periodismo N° 627			No aplica	No aplica	1690.90	No aplica	Partida electronica	02003355	No tiene
23	No aplica	Inmuebles y predios alquilados	CENTRO DE ATENCION SAN JUAN DE LURIGANCHO (LIMA CENTRO ESTE)	Inmueble edificado	Sede Administrativa	Local Institucional	Lima	Lima	San Juan de Lurigancho	Lote 1 de la Mz. E. Jirón Los Huertos N° 2090-2096 y Av. Los Postes Oeste N° 189-199	Urb. Asociación Pro Vivienda San Hilarión - II Etapa		No aplica	No aplica	900	No aplica	Partida electronica	11599310	Hipoteca
24	No aplica	Inmuebles y predios alquilados	CENTRO DE ATENCION AREQUIPA	Inmueble edificado	Sede Administrativa	Local Institucional	Arequipa	Arequipa	Arequipa	Calle Rivero N° 611			No aplica	No aplica	800.77	No aplica	Partida electronica	01130703	No tiene
25	No aplica	Inmuebles y predios alquilados	CENTRO DE ATENCION LIMA NORTE (DEPENDENCIA)	Inmueble edificado	Sede Administrativa	Local Institucional	Lima	Lima	Independencia	Local IP-01, Centro Comercial Plaza Norte, ubicado en el Sub Lote G-1-A en el eje de la zona industrial del Kilómetro 14.5 de la Panamericana Norte		Lote G-1-A	No aplica	No aplica	1000	No aplica	Partida electronica	11921112	No tiene
26	No aplica	Inmuebles y predios alquilados	CENTRO DE ATENCION CUSCO	Inmueble edificado	Sede Administrativa	Local Institucional	Cusco	Cusco	Wanchaq	Inmueble N° 13 en la Urbanización Cerveceros (2)	Urbanización Cerveceros (2)		No aplica	No aplica	320.38	No aplica	Partida electronica	2025430	No tiene
27	No aplica	Inmuebles y predios alquilados	CENTRO DE ATENCION LORETO	Inmueble edificado	Sede Administrativa	Local Institucional	Loreto	Maynas	Iquitos	Pueblo Joven Bermúdez, Calle Alameda N° 805			No aplica	No aplica	353.47	No aplica	Partida electronica	P12016263	No tiene
28	No aplica	Inmuebles y predios alquilados	CENTRO DE ATENCION SAN MARTIN	Inmueble edificado	Sede Administrativa	Local Institucional	San Martín	San Martín	Tarapoto	Jr. San Pablo de la Cruz N° 140			No aplica	No aplica	184.32	No aplica	Partida electronica	05001866	No tiene
29	No aplica	Inmuebles y predios alquilados	CENTRO DE ATENCION CAJAMARCA	Inmueble edificado	Sede Administrativa	Local Institucional	Cajamarca	Cajamarca	Cajamarca	Jr. Apurimac N° 557			No aplica	No aplica	503.43	No aplica	Partida Registral	11004430	No tiene
30	No aplica	Inmuebles y predios alquilados	CENTRO DE ATENCION AMAZONAS	Inmueble edificado	Sede Administrativa	Local Institucional	Amazonas	Chachapoyas	Chachapoyas	Jr. Chinchá alta N° 291 con la esquina de Salamanca en el distrito y provincia de Chachapoyas			No aplica	No aplica	153.01	No aplica	Partida Registral	2014835	No tiene
31	No aplica	Inmuebles y predios alquilados	CENTRO DE ATENCION HUANCAYELICA	Inmueble edificado	Sede Administrativa	Local Institucional	Huancavelica	Huancavelica	Huancavelica	Milseon Virgen de La Candelaria, Barrio San Cristóbal		Lote 06 MZ. B2	No aplica	No aplica	150	No aplica	Partida Registral	P11102073	No tiene
32	No aplica	Inmuebles y predios alquilados	CENTRO DE ATENCION PUNO	Inmueble edificado	Sede Administrativa	Local Institucional	Puno	Puno	Puno	Jr. Moquegua N° 677			No aplica	No aplica	150	No aplica	Partida Registral	05005954	No tiene
33	No aplica	Inmuebles y predios alquilados	CENTRO DE ATENCION HUANUCO	Inmueble edificado	Sede Administrativa	Local Institucional	Huanuco	Huanuco	Huanuco	Jr. Constitución N° 458- piso 1			No aplica	No aplica	136.93	No aplica	Partida Registral	11100372	No tiene

34	No aplica	Inmuebles y predios alquilados	CENTRO DE ATENCION APURIMAC	Inmueble edificado	Sede Administrativa	Local Institucional	Apurimac	Abancay	Abancay	Jr. Huancavelica N° 901 esquina con Calle Victoria N° 200-2002 Lote 8 (1er y 2do nivel)			No aplica	No aplica	169.98	No aplica	Partida Registral	11071677 y 11071678	No tiene
35	No aplica	Inmuebles y predios alquilados	CENTRO DE ATENCION PASCO	Inmueble edificado	Sede Administrativa	Local Institucional	Pasco	Pasco	Yanaconcha	Av procesos N° 403			No aplica	No aplica	212.25	No aplica	Partida	11033294	No tiene
36	No aplica	Inmuebles y predios alquilados	CENTRO DE ATENCION UCAYALI	Inmueble edificado	Sede Administrativa	Local Institucional	Ucayali	Coronel Portillo	Callería	Jr. César Valgo M B Lote 13-A AA HH - Los jardines de la Frída Arica - Avenida Unión N° 1094-1096		Lote 13-A AA HH	No aplica	No aplica	106	No aplica	Partida Registral	11090365	No tiene
37	No aplica	Inmuebles y predios alquilados	CENTRO DE ATENCION AYACUCHO	Inmueble edificado	Sede Administrativa	Local Institucional	Ayacucho	Huamanga	Ayacucho	Cuarta cuadra de Jr. Callao, segundo pasaje N° 107 (Primer Piso)			No aplica	No aplica	122	No aplica	Partida	11101776	No tiene

Nota 1: La información a registrar corresponde a la fecha de corte.

(*) Los bienes inmuebles, se circunscriben al Sistema Nacional de Abastecimiento, bajo la rectoría de la Dirección General de Abastecimiento, en el marco del Decreto Legislativo N° 1439
 (***) Los predios estatales, se circunscriben al Sistema Nacional de Bienes Estatales, bajo la rectoría de la Superintendencia Nacional de Bienes Estatales, en el marco del T.U.O de la Ley N° 29151.

LEYENDA	
1. CONDICIÓN DE BIEN INMUEBLE / PREDIO	2. TIPO DE BIEN
Alquilado	Edificio completo / otras edificaciones completas
Bajo otros derechos	Predio cercado
Con administración gratuita (afectación en uso)	Predio sin cercar (terreno)
Propio (de titularidad de la Entidad)	Unidad Inmobiliaria en Edificio / Nivel en Edificio
3. USO GENERALICO	4. USO ESPECIFICO
Cultural	Biblioteca
	Centro Cultural
	Museo - Museo de Sitio
	Otros
Desocupado	Desocupado
	Centro de Educación Básica Alternativa - CEBA
	Centro de Educación Básica Especial - CEBE
	Centro Técnico Productivo - CETPRO
	Centros Rurales de Formación de Albarmanicas (CRFA)
	Cuna Infantil
	Escuela Nacional Superior
	Institución Educativa Inicial
	Institución Educativa Politécnica
	Institución Educativa Primaria
	Institución Educativa Secundaria
	Institución Educativa Superior
	Institución Educativa (Varios Niveles)
	Programa no Escolarizado Educación Inicial - PRONOEI
	Miawarasi
	Otros
Establecimiento de Salud	Considerar la Categoría de Establecimiento de Salud de acuerdo a las normas del MNSA
	Albergue Infantil
	Habit
	Casa Hogar / Centro de Atención Residencial
	Centro Comunal
	Centro de Ciudadano
	Centro de Refugio
	Centro Recreacional
	Club de Madres
	Clubes Deportamentales
	Comedor
	Hogar para niños en situación de riesgo y/o abandono
	Taller
	Otros
	Almádon
	Archivo
	Baños Públicos
	Canal Municipal
	Campamento
	Cementerio
	Centro de Capacitación
	Centro de Investigación
	Comploto Aduanero
	Depósito
	Estación Experimental
	Estacionamiento-Cochera
	Feria
	Ferri
	Ferropedaje
	Laboratorio
	Mercedo
	Morgan
	Placentería
	Tambo
	Vivero Municipal
	Vivenda / Residencia
	Zoocriencia
	Otros
Sede Administrativa	Oficina con atención al público
	Sede Institucional
	Otros

LEYENDA	
1. CONDICIÓN DE BIEN INMUEBLE / PREDIO	2. TIPO DE BIEN
Alquilado	Edificio completo / otras edificaciones completas
Bajo otros derechos	Predio cercado
Con administración gratuita (afectación en uso)	Predio sin cercar (terreno)
Propio (de titularidad de la Entidad)	Unidad Inmobiliaria en Edificio / Nivel en Edificio
3. USO GENERALICO	4. USO ESPECIFICO
Cultural	Biblioteca
	Centro Cultural
	Museo - Museo de Sitio
	Otros
Desocupado	Desocupado
	Centro de Educación Básica Alternativa - CEBA
	Centro de Educación Básica Especial - CEBE
	Centro Técnico Productivo - CETPRO
	Centros Rurales de Formación de Albarmanicas (CRFA)
	Cuna Infantil
	Escuela Nacional Superior
	Institución Educativa Inicial
	Institución Educativa Politécnica
	Institución Educativa Primaria
	Institución Educativa Secundaria
	Institución Educativa Superior
	Institución Educativa (Varios Niveles)
	Programa no Escolarizado Educación Inicial - PRONOEI
	Miawarasi
	Otros
Establecimiento de Salud	Considerar la Categoría de Establecimiento de Salud de acuerdo a las normas del MNSA
	Albergue Infantil
	Habit
	Casa Hogar / Centro de Atención Residencial
	Centro Comunal
	Centro de Ciudadano
	Centro de Refugio
	Centro Recreacional
	Club de Madres
	Clubes Deportamentales
	Comedor
	Hogar para niños en situación de riesgo y/o abandono
	Taller
	Otros
	Almádon
	Archivo
	Baños Públicos
	Canal Municipal
	Campamento
	Cementerio
	Centro de Capacitación
	Centro de Investigación
	Comploto Aduanero
	Depósito
	Estación Experimental
	Estacionamiento-Cochera
	Feria
	Ferri
	Ferropedaje
	Laboratorio
	Mercedo
	Morgan
	Placentería
	Tambo
	Vivero Municipal
	Vivenda / Residencia
	Zoocriencia
	Otros
Sede Administrativa	Oficina con atención al público
	Sede Institucional
	Otros

Nota 2: Para llenar las columnas de la tabla se tendrá en consideración la siguiente leyenda:

Nota 3: Para llenar la columna del Valor del Bien se tendrá en consideración las siguientes fuentes:

Valor Neto (DIGA MEF)
 Valor Adquisición (Compra)
 Valor De Edificación (Liquidación De Obra)
 Valor Arancelario (Terrenos)

Comentario- En caso de no ser aplicable el presente anexo, consignar lo siguiente:
 Justificación de NA del Anexo (1) Sustento (2)

NA: No aplica
 (1) Desarrollar la justificación del porque no aplica registrar información en el anexo, de corresponder.
 (2) Colocar el nombre del documento de sustento, de corresponder.

VISTO BUENO DEL RESPONSABLE DEL SISTEMA ADMINISTRATIVO

FIRMA DEL FUNCIONARIO RESPONSABLE / TITULAR DE LA UNIDAD EJECUTORA



Firmado digitalmente por:
 CAVAGNARO CASTRO Fiorella
 Maria FAU 20254185035 soft
 Motivo: Day V° B°
 Fecha: 15/12/2022 17:22:39-0500



Firmado digitalmente por:
 LA ROSA SANCHEZ BAYES DE
 LOPEZ Aida Monica FAU
 20254185035 soft
 Motivo: Directora General
 de Administración
 Fecha: 15/12/2022 19:57:33



SISTEMAS ADMINISTRATIVOS

Firmado digitalmente por:
 REMY LLACSA Gaston Roger
 FAU 20254185035 soft
 Motivo: Gerente General
 Fecha: 16/12/2022 14:20:09-0500

SISTEMA ADMINISTRATIVO DE ABASTECIMIENTO
 ANEXO 7.4
 INVENTARIO PATRIMONIAL ACTUALIZADO DE BIENES MUEBLES

Nombre de la Entidad : OFICINA DE NORMALIZACION PREVISIONAL
 Departamento - Provincia - Distrito : LIMA - LIMA - LIMA
 Titular de la Entidad : LUIS GUILLERMO GRIMALDO PARRA CASAS
 Cargo : JEFE
 Período en el cargo : DEL 01 DE DICIEMBRE DE 2022 A LA ACTUALIDAD
 Fecha de corte : 10/12/2022

N°	Nombre del Local	Grupo ¹	Clase ²	Denominación (Del SINABIP)	Código Patrimonial (Numérico)	Fechas de Adquisición	Estado ³	Condición ⁴
1	SEDE CENTRAL	74	08	MONITOR LED	740880371386	2/08/2022	Bueno	Activo
2	SEDE CENTRAL	74	08	UNIDAD CENTRAL DE PROCESO - CPU	740899502235	26/10/2021	Bueno	Activo
3	SEDE CENTRAL	95	22	SWITCH PARA RED	952281170163	31/05/2018	Bueno	Activo
4	OD LA LIBERTAD	95	22	SWITCH PARA RED	952281170185	31/05/2018	Regular	Activo
5	OD TARAPOTO	95	22	SWITCH PARA RED	952281170186	31/05/2018	Regular	Activo
6	SEDE CENTRAL	74	08	TECLADO - KEYBOARD	740895002335	26/10/2021	Bueno	Activo
7	SEDE CENTRAL	95	22	TELEFONO	952282871286	31/05/2018	Regular	Activo
8	SEDE CENTRAL	74	64	ESCRITORIO DE MELAMINA	746437450333	28/04/2015	Regular	Activo
9	SEDE CENTRAL	74	64	ESTANTE DE MELAMINA	746441520515	27/02/2012	Bueno	Activo
10	SEDE CENTRAL	74	64	ESTANTE DE MELAMINA	746441520531	27/02/2012	Regular	Activo
11	SEDE CENTRAL	74	64	SILLA FIJA DE METAL	746481871548	25/09/2007	Regular	Activo
12	SEDE CENTRAL	74	64	SILLA GIRATORIA DE METAL	746483902173	20/10/2015	Regular	Activo
13	SEDE CENTRAL	74	64	SILLA GIRATORIA DE METAL	746483902242	13/11/2015	Regular	Activo
14	SEDE CENTRAL	74	64	SILLON GIRATORIO DE METAL	746489330710	9/05/2012	Regular	Activo
15	SEDE CENTRAL	95	22	PROYECTOR	952266440011	17/06/2014	Regular	Activo
16	SEDE CENTRAL	95	22	PROYECTOR	952266440017	8/09/2014	Regular	Activo
17	SEDE CENTRAL	67	82	AUTOMOVIL	678205000012	4/12/2015	Bueno	Activo
18	SEDE CENTRAL	67	82	AUTOMOVIL	678205000013	4/12/2015	Regular	Activo
19	SEDE CENTRAL	67	82	AUTOMOVIL	678205000014	25/09/2017	Regular	Activo
20	SEDE CENTRAL	67	82	AUTOMOVIL	678205000015	25/09/2017	Bueno	Activo
21	SEDE CENTRAL	67	82	CAMIONETA	678250000007	25/01/2010	Bueno	Activo
22	SEDE CENTRAL	67	82	CAMIONETA	678250000008	26/11/2010	Regular	Activo
23	SEDE CENTRAL	67	82	CAMIONETA	678250000009	4/12/2015	Regular	Activo
24	SEDE CENTRAL	67	82	MICROBUS	678259000001	4/12/2015	Regular	Activo

25	SEDE CENTRAL	74	22	CAMARA FOTOGRAFICA PROFESIONAL	742208530001	10/10/2022	Regular	Activo
26	SEDE CENTRAL	74	22	CAMARA FOTOGRAFICA DIGITAL	742208970009	12/08/2011	Regular	Activo
27	SEDE CENTRAL	74	22	CAMARA FOTOGRAFICA DIGITAL	742208970011	13/08/2011	Regular	Activo
28	SEDE CENTRAL	74	22	CAMARA FOTOGRAFICA DIGITAL	742208970014	8/05/2012	Regular	Baja, pero sin disposición final
29	SEDE CENTRAL	74	22	CAMARA FOTOGRAFICA DIGITAL	742208970015	6/11/2012	Regular	Activo
30	SEDE CENTRAL	74	22	CAMARA FOTOGRAFICA DIGITAL	742208970020	5/03/2013	Regular	Activo
31	SEDE CENTRAL	74	22	CAMARA FOTOGRAFICA DIGITAL	742208970021	5/03/2013	Regular	Activo
32	SEDE CENTRAL	74	22	CAMARA FOTOGRAFICA DIGITAL	742208970024	17/03/2014	Regular	Activo
33	SEDE CENTRAL	74	22	CAMARA FOTOGRAFICA DIGITAL	742208970025	17/03/2014	Regular	Activo
34	SEDE CENTRAL	74	22	CAMARA FOTOGRAFICA DIGITAL	742208970027	11/07/2014	Bueno	Activo
35	SEDE CENTRAL	74	22	CAMARA FOTOGRAFICA DIGITAL	742208970028	11/07/2014	Malo	Activo
36	SEDE CENTRAL	74	22	CAMARA FOTOGRAFICA DIGITAL	742208970029	22/09/2014	Malo	Activo
37	SEDE CENTRAL	74	22	CAMARA FOTOGRAFICA DIGITAL	742208970030	13/11/2014	Regular	Activo
38	SEDE CENTRAL	74	22	CAMARA FOTOGRAFICA DIGITAL	742208970035	8/06/2015	Regular	Activo
39	SEDE CENTRAL	74	22	CAMARA FOTOGRAFICA DIGITAL	742208970036	8/06/2015	Malo	Activo
40	SEDE CENTRAL	74	22	CAMARA FOTOGRAFICA DIGITAL	742208970038	8/06/2015	Bueno	Activo
41	SEDE CENTRAL	74	22	CAMARA FOTOGRAFICA DIGITAL	742208970039	8/06/2015	Regular	Activo
42	SEDE CENTRAL	74	22	CAMARA FOTOGRAFICA DIGITAL	742208970041	8/06/2015	Regular	Activo
43	SEDE CENTRAL	74	22	CAMARA FOTOGRAFICA DIGITAL	742208970042	8/06/2015	Regular	Activo
44	SEDE CENTRAL	74	22	CAMARA FOTOGRAFICA DIGITAL	742208970048	28/09/2018	Regular	Activo
45	SEDE CENTRAL	74	22	DESTRUCTORA DE DOCUMENTOS	742216550005	30/09/1997	Bueno	Activo
46	SEDE CENTRAL	74	22	DESTRUCTORA DE DOCUMENTOS	742216550006	5/07/1999	Regular	Activo
47	OD PIURA	74	22	DESTRUCTORA DE DOCUMENTOS	742216550013	25/07/2005	Regular	Activo
48	SEDE CENTRAL	74	22	DESTRUCTORA DE DOCUMENTOS	742216550014	12/08/2008	Regular	Activo
49	SEDE CENTRAL	74	22	DESTRUCTORA DE DOCUMENTOS	742216550016	12/08/2008	Regular	Activo
50	SEDE CENTRAL	74	22	DESTRUCTORA DE DOCUMENTOS	742216550017	12/08/2008	Regular	Activo
51	SEDE CENTRAL	74	22	DESTRUCTORA DE DOCUMENTOS	742216550018	12/08/2008	Regular	Activo
52	SEDE CENTRAL	74	22	DESTRUCTORA DE DOCUMENTOS	742216550019	12/08/2008	Regular	Activo
53	SEDE CENTRAL	74	22	DESTRUCTORA DE DOCUMENTOS	742216550020	12/08/2008	Regular	Activo
54	SEDE CENTRAL	74	22	DESTRUCTORA DE DOCUMENTOS	742216550022	12/08/2008	Regular	Activo
55	SEDE CENTRAL	74	22	DESTRUCTORA DE DOCUMENTOS	742216550023	12/08/2008	Regular	Activo

56	SEDE CENTRAL	74	22	DESTRUCTORA DE DOCUMENTOS	742216550024	12/08/2008	Regular	Activo
57	OD CAÑETE	74	22	DESTRUCTORA DE DOCUMENTOS	742216550025	12/08/2008	Regular	Activo
58	OD TARAPOTO	74	22	DESTRUCTORA DE DOCUMENTOS	742216550026	12/08/2008	Regular	Activo
59	OD LORETO	74	22	DESTRUCTORA DE DOCUMENTOS	742216550027	12/08/2008	Regular	Activo
60	OD CAJAMARCA	74	22	DESTRUCTORA DE DOCUMENTOS	742216550028	12/08/2008	Regular	Activo
61	OD UCAYALI	74	22	DESTRUCTORA DE DOCUMENTOS	742216550029	12/08/2008	Regular	Activo
62	SEDE CENTRAL	74	22	DESTRUCTORA DE DOCUMENTOS	742216550030	12/08/2008	Malo	Activo
63	SEDE CENTRAL	74	22	DESTRUCTORA DE DOCUMENTOS	742216550031	12/08/2008	Regular	Activo
64	SEDE CENTRAL	74	22	DESTRUCTORA DE DOCUMENTOS	742216550032	12/08/2008	Regular	Activo
65	SEDE CENTRAL	74	22	DESTRUCTORA DE DOCUMENTOS	742216550033	12/08/2008	Regular	Activo
66	SEDE CENTRAL	74	22	DESTRUCTORA DE DOCUMENTOS	742216550035	12/08/2008	Regular	Activo
67	SEDE CENTRAL	74	22	DESTRUCTORA DE DOCUMENTOS	742216550038	12/08/2008	Regular	Activo
68	OD JUNIN	74	22	DESTRUCTORA DE DOCUMENTOS	742216550039	12/08/2008	Regular	Activo
69	SEDE CENTRAL	74	22	DESTRUCTORA DE DOCUMENTOS	742216550045	12/08/2008	Regular	Activo
70	SEDE CENTRAL	74	22	DESTRUCTORA DE DOCUMENTOS	742216550046	12/08/2008	Regular	Activo
71	OD APURIMAC	74	22	DESTRUCTORA DE DOCUMENTOS	742216550052	17/09/2012	Regular	Activo
72	OD HUANCAMELICA	74	22	DESTRUCTORA DE DOCUMENTOS	742216550053	17/09/2012	Bueno	Activo
73	OD MADRE DE DIOS	74	22	DESTRUCTORA DE DOCUMENTOS	742216550054	17/09/2012	Regular	Activo
74	OD MOQUEGUA	74	22	DESTRUCTORA DE DOCUMENTOS	742216550055	17/09/2012	Regular	Activo
75	OD TUMBES	74	22	DESTRUCTORA DE DOCUMENTOS	742216550057	17/09/2012	Bueno	Activo

76	OD TACNA	74	22	DESTRUCTORA DE DOCUMENTOS	742216550058	17/09/2012	Bueno	Activo
77	SEDE CENTRAL	74	22	DESTRUCTORA DE DOCUMENTOS	742216550059	26/12/2012	Bueno	Activo
78	SEDE CENTRAL	74	22	DESTRUCTORA DE DOCUMENTOS	742216550060	26/12/2012	Regular	Activo
79	SEDE CENTRAL	74	22	DESTRUCTORA DE DOCUMENTOS	742216550061	26/12/2012	Regular	Activo
80	SEDE CENTRAL	74	22	DESTRUCTORA DE DOCUMENTOS	742216550062	26/12/2012	Regular	Activo
81	SEDE CENTRAL	74	22	DESTRUCTORA DE DOCUMENTOS	742216550063	26/12/2012	Bueno	Activo
82	SEDE CENTRAL	74	22	DESTRUCTORA DE DOCUMENTOS	742216550064	26/12/2012	Regular	Activo
83	SEDE CENTRAL	74	22	DESTRUCTORA DE DOCUMENTOS	742216550066	26/12/2012	Regular	Activo
84	OD ICA	74	22	DESTRUCTORA DE DOCUMENTOS	742216550067	26/12/2012	Regular	Activo
85	SEDE CENTRAL	74	22	DESTRUCTORA DE DOCUMENTOS	742216550068	26/12/2012	Regular	Activo
86	SEDE CENTRAL	74	22	DESTRUCTORA DE DOCUMENTOS	742216550070	26/12/2012	Bueno	Activo
87	SEDE CENTRAL	74	22	DESTRUCTORA DE DOCUMENTOS	742216550071	26/12/2012	Regular	Activo
88	SEDE CENTRAL	74	22	DESTRUCTORA DE DOCUMENTOS	742216550072	26/12/2012	Regular	Activo
89	SEDE CENTRAL	74	22	DESTRUCTORA DE DOCUMENTOS	742216550073	26/12/2012	Bueno	Activo
90	SEDE CENTRAL	74	22	DESTRUCTORA DE DOCUMENTOS	742216550074	26/12/2012	Regular	Activo
91	SEDE CENTRAL	74	22	DESTRUCTORA DE DOCUMENTOS	742216550075	26/12/2012	Regular	Activo
92	SEDE CENTRAL	74	22	DESTRUCTORA DE DOCUMENTOS	742216550076	26/12/2012	Regular	Activo
93	SEDE CENTRAL	74	22	DESTRUCTORA DE DOCUMENTOS	742216550077	26/12/2012	Regular	Activo
94	SEDE CENTRAL	74	22	DESTRUCTORA DE DOCUMENTOS	742216550078	26/12/2012	Regular	Activo
95	SEDE CENTRAL	74	22	DESTRUCTORA DE DOCUMENTOS	742216550079	26/12/2012	Regular	Activo
96	SEDE CENTRAL	74	22	DESTRUCTORA DE DOCUMENTOS	742216550080	26/12/2012	Regular	Activo
97	SEDE CENTRAL	74	22	DESTRUCTORA DE DOCUMENTOS	742216550081	26/12/2012	Regular	Activo
98	SEDE CENTRAL	74	22	DESTRUCTORA DE DOCUMENTOS	742216550082	26/12/2012	Regular	Activo
99	SEDE CENTRAL	74	22	DESTRUCTORA DE DOCUMENTOS	742216550083	26/12/2012	Regular	Activo
100	SEDE CENTRAL	74	22	DESTRUCTORA DE DOCUMENTOS	742216550084	26/12/2012	Regular	Activo
101	SEDE CENTRAL	74	22	DESTRUCTORA DE DOCUMENTOS	742216550085	26/12/2012	Regular	Activo

102	SEDE CENTRAL	74	22	DESTRUCTORA DE DOCUMENTOS	742216550086	26/12/2012	Regular	Activo
103	SEDE CENTRAL	74	22	DESTRUCTORA DE DOCUMENTOS	742216550087	26/12/2012	Regular	Activo
104	SEDE CENTRAL	74	22	DESTRUCTORA DE DOCUMENTOS	742216550088	26/12/2012	Bueno	Activo
105	SEDE CENTRAL	74	22	DESTRUCTORA DE DOCUMENTOS	742216550089	26/12/2012	Regular	Activo
106	SEDE CENTRAL	74	22	DESTRUCTORA DE DOCUMENTOS	742216550090	26/12/2012	Regular	Activo
107	SEDE CENTRAL	74	22	DESTRUCTORA DE DOCUMENTOS	742216550091	3/09/2013	Regular	Activo
108	SEDE CENTRAL	74	22	DESTRUCTORA DE DOCUMENTOS	742216550092	3/09/2013	Regular	Activo
109	SEDE CENTRAL	74	22	DESTRUCTORA DE DOCUMENTOS	742216550093	12/12/2013	Regular	Activo
110	SEDE CENTRAL	74	22	DESTRUCTORA DE DOCUMENTOS	742216550094	12/12/2013	Regular	Activo
111	SEDE CENTRAL	74	22	DESTRUCTORA DE DOCUMENTOS	742216550095	12/12/2013	Regular	Activo
112	SEDE CENTRAL	74	22	DESTRUCTORA DE DOCUMENTOS	742216550096	12/12/2013	Regular	Activo
113	OD ICA	74	22	DESTRUCTORA DE DOCUMENTOS	742216550097	12/12/2013	Regular	Activo
114	SEDE CENTRAL	74	22	DESTRUCTORA DE DOCUMENTOS	742216550098	12/12/2013	Regular	Activo
115	SEDE CENTRAL	74	22	DESTRUCTORA DE DOCUMENTOS	742216550101	28/03/2014	Regular	Activo
116	SEDE CENTRAL	74	22	DESTRUCTORA DE DOCUMENTOS	742216550102	28/03/2014	Bueno	Activo
117	OD LA LIBERTAD	74	22	DESTRUCTORA DE DOCUMENTOS	742216550104	28/03/2014	Bueno	Activo
118	OD LA LIBERTAD	74	22	DESTRUCTORA DE DOCUMENTOS	742216550105	28/03/2014	Regular	Activo
119	OD ANCASH	74	22	DESTRUCTORA DE DOCUMENTOS	742216550106	28/03/2014	Regular	Activo
120	OD LAMBAYEQUE	74	22	DESTRUCTORA DE DOCUMENTOS	742216550107	28/03/2014	Regular	Activo
121	OD AMAZONAS	74	22	DESTRUCTORA DE DOCUMENTOS	742216550108	28/03/2014	Regular	Activo
122	OD JUNIN	74	22	DESTRUCTORA DE DOCUMENTOS	742216550109	28/03/2014	Bueno	Activo
123	OD JUNIN	74	22	DESTRUCTORA DE DOCUMENTOS	742216550110	28/03/2014	Regular	Activo
124	OD HUANUCO	74	22	DESTRUCTORA DE DOCUMENTOS	742216550111	28/03/2014	Regular	Activo
125	OD PUNO	74	22	DESTRUCTORA DE DOCUMENTOS	742216550113	28/03/2014	Regular	Activo
126	OD CUSCO	74	22	DESTRUCTORA DE DOCUMENTOS	742216550114	28/03/2014	Regular	Activo

127	SEDE CENTRAL	74	22	DESTRUCTORA DE DOCUMENTOS	742216550115	14/05/2014	Bueno	Activo
128	SEDE CENTRAL	74	22	DESTRUCTORA DE DOCUMENTOS	742216550116	25/07/2014	Regular	Activo
129	SEDE CENTRAL	74	22	DESTRUCTORA DE DOCUMENTOS	742216550117	9/10/2014	Regular	Activo
130	SEDE CENTRAL	74	22	DESTRUCTORA DE DOCUMENTOS	742216550118	27/02/2017	Bueno	Activo
131	OD LAMBAYEQUE	74	22	DESTRUCTORA DE DOCUMENTOS	742216550119	28/02/2017	Regular	Activo
132	OD LAMBAYEQUE	74	22	DESTRUCTORA DE DOCUMENTOS	742216550120	28/02/2017	Bueno	Activo
133	OD LAMBAYEQUE	74	22	DESTRUCTORA DE DOCUMENTOS	742216550121	28/02/2017	Bueno	Activo
134	SEDE CENTRAL	74	22	DESTRUCTORA DE DOCUMENTOS	742216550122	28/02/2017	Bueno	Activo
135	SEDE CENTRAL	74	22	DESTRUCTORA DE DOCUMENTOS	742216550123	28/02/2017	Regular	Activo
136	SEDE CENTRAL	74	22	DESTRUCTORA DE DOCUMENTOS	742216550124	20/03/2017	Regular	Activo
137	SEDE CENTRAL	74	22	DESTRUCTORA DE DOCUMENTOS	742216550125	5/06/2017	Regular	Activo
138	OD LA LIBERTAD	74	22	DESTRUCTORA DE DOCUMENTOS	742216550126	29/09/2017	Regular	Activo
139	OD LA LIBERTAD	74	22	DESTRUCTORA DE DOCUMENTOS	742216550127	29/09/2017	Bueno	Activo
140	OD LA LIBERTAD	74	22	DESTRUCTORA DE DOCUMENTOS	742216550128	29/09/2017	Bueno	Activo
141	SEDE CENTRAL	74	22	DESTRUCTORA DE DOCUMENTOS	742216550129	30/04/2018	Bueno	Activo
142	SEDE CENTRAL	74	22	DESTRUCTORA DE DOCUMENTOS	742216550130	30/04/2018	Bueno	Activo
143	SEDE CENTRAL	74	22	DESTRUCTORA DE DOCUMENTOS	742216550131	14/12/2018	Bueno	Activo
144	SEDE CENTRAL	74	22	DESTRUCTORA DE DOCUMENTOS	742216550132	20/06/2019	Bueno	Activo
145	SEDE CENTRAL	74	22	DESTRUCTORA DE DOCUMENTOS	742216550133	19/08/2019	Bueno	Activo
146	OD JUNIN	74	22	DESTRUCTORA DE DOCUMENTOS	742216550135	15/11/2019	Regular	Activo
147	OD JUNIN	74	22	DESTRUCTORA DE DOCUMENTOS	742216550136	15/11/2019	Bueno	Activo
148	SEDE CENTRAL	74	22	DESTRUCTORA DE DOCUMENTOS	742216550137	10/12/2019	Bueno	Activo
149	OD ICA	74	22	DESTRUCTORA DE DOCUMENTOS	742216550138	10/12/2019	Bueno	Activo
150	OD ICA	74	22	DESTRUCTORA DE DOCUMENTOS	742216550139	10/12/2019	Bueno	Activo
151	SEDE CENTRAL	74	22	DESTRUCTORA DE DOCUMENTOS	742216550140	13/02/2020	Bueno	Activo
152	OD PIURA	74	22	DESTRUCTORA DE DOCUMENTOS	742216550141	26/02/2020	Bueno	Activo

153	SEDE CENTRAL	74	22	EQUIPO MULTIFUNCIONAL COPIADORA FAX IMPRESORA SCANNER	742223580008	25/09/2007	Bueno	Activo
154	SEDE CENTRAL	74	22	EQUIPO MULTIFUNCIONAL COPIADORA FAX IMPRESORA SCANNER	742223580016	12/09/2014	Regular	Activo
155	SEDE CENTRAL	74	22	EQUIPO MULTIFUNCIONAL COPIADORA FAX IMPRESORA SCANNER	742223580017	7/03/2016	Regular	Activo
156	SEDE CENTRAL	74	22	GUILLOTINA	742229930001	22/08/1995	Bueno	Activo
157	SEDE CENTRAL	74	22	GUILLOTINA	742229930003	15/11/1996	Malo	Activo
158	SEDE CENTRAL	74	22	GUILLOTINA	742229930005	30/11/1998	Regular	Activo
159	SEDE CENTRAL	74	22	GUILLOTINA	742229930009	2/10/2007	Regular	Activo
160	SEDE CENTRAL	74	22	GUILLOTINA	742229930017	6/05/2013	Regular	Activo
161	SEDE CENTRAL	74	22	GUILLOTINA	742229930021	19/11/2013	Regular	Activo
162	SEDE CENTRAL	74	22	GUILLOTINA	742229930022	25/04/2014	Regular	Activo
163	SEDE CENTRAL	74	22	GUILLOTINA	742229930023	27/02/2015	Regular	Activo
164	SEDE CENTRAL	74	22	GUILLOTINA	742229930024	10/09/2015	Regular	Activo
165	SEDE CENTRAL	74	22	MAQUINA ANILLADORA PERFORADORA	742232610002	4/09/1998	Regular	Activo
166	SEDE CENTRAL	74	22	MAQUINA ANILLADORA PERFORADORA	742232610005	29/04/2002	Regular	Activo
167	SEDE CENTRAL	74	22	MAQUINA ANILLADORA PERFORADORA	742232610006	30/09/2003	Regular	Activo
168	SEDE CENTRAL	74	22	MAQUINA ANILLADORA PERFORADORA	742232610007	26/09/2007	Regular	Activo
169	SEDE CENTRAL	74	22	MAQUINA ANILLADORA PERFORADORA	742232610013	24/05/2010	Regular	Activo
170	SEDE CENTRAL	74	22	MAQUINA ANILLADORA PERFORADORA	742232610014	24/05/2010	Regular	Activo
171	SEDE CENTRAL	74	22	MAQUINA ANILLADORA PERFORADORA	742232610015	24/05/2010	Regular	Activo
172	SEDE CENTRAL	74	22	MAQUINA ANILLADORA PERFORADORA	742232610016	27/02/2015	Regular	Activo
173	SEDE CENTRAL	74	22	MAQUINA ANILLADORA PERFORADORA	742232610017	14/06/2016	Regular	Activo
174	SEDE CENTRAL	74	22	MAQUINA ESPIRALADORA	742245990001	26/09/2007	Regular	Activo
175	SEDE CENTRAL	74	22	MAQUINA ESPIRALADORA	742245990003	15/12/2008	Regular	Activo
176	SEDE CENTRAL	74	22	MAQUINA ESPIRALADORA	742245990004	15/12/2008	Regular	Activo
177	SEDE CENTRAL	74	22	MAQUINA ESPIRALADORA	742245990005	15/12/2008	Regular	Activo
178	SEDE CENTRAL	74	22	MAQUINA ESPIRALADORA	742245990006	24/05/2010	Regular	Activo
179	SEDE CENTRAL	74	22	MAQUINA ESPIRALADORA	742245990007	24/05/2010	Regular	Activo
180	SEDE CENTRAL	74	22	MAQUINA ESPIRALADORA	742245990008	24/05/2010	Regular	Activo
181	SEDE CENTRAL	74	22	MAQUINA ESPIRALADORA	742245990009	10/10/2013	Regular	Activo

182	SEDE CENTRAL	74	22	MAQUINA ESPIRALADORA	742245990010	19/11/2013	Regular	Activo
183	SEDE CENTRAL	74	22	MAQUINA ESPIRALADORA	742245990011	29/11/2013	Regular	Activo
184	SEDE CENTRAL	74	22	MAQUINA ESPIRALADORA	742245990012	26/10/2015	Regular	Activo
185	SEDE CENTRAL	74	22	MAQUINA ESPIRALADORA	742245990013	3/11/2016	Bueno	Activo
186	SEDE CENTRAL	74	22	PIZARRA ELECTRONICA	742262040001	29/10/2004	Bueno	Activo
187	SEDE CENTRAL	74	22	PIZARRA ELECTRONICA	742262040002	13/02/2013	Bueno	Activo
188	SEDE CENTRAL	74	22	PIZARRA ELECTRONICA	742262040003	13/02/2013	Bueno	Activo
189	SEDE CENTRAL	74	22	PIZARRA ELECTRONICA	742262040004	13/02/2013	Bueno	Activo
190	SEDE CENTRAL	74	22	PIZARRA ELECTRONICA	742262040005	13/02/2013	Bueno	Activo
191	SEDE CENTRAL	74	22	PIZARRA ELECTRONICA	742262040006	13/02/2013	Regular	Activo
192	SEDE CENTRAL	74	22	PIZARRA ELECTRONICA	742262040007	13/02/2013	Regular	Activo
193	SEDE CENTRAL	74	22	PROTECTORA DE CHEQUES	742267390003	12/02/2015	Bueno	Activo
194	SEDE CENTRAL	74	22	PROTECTORA DE CHEQUES	742267390004	12/02/2015	Bueno	Activo
195	SEDE CENTRAL	74	22	RELOJ MARCADOR FECHADOR ELECTRONICO	742294150004	19/10/2012	Bueno	Activo
196	SEDE CENTRAL	74	22	SURTIDOR DE AGUA ELECTRICO - DISPENSADOR ELECTRICO	742299890001	13/08/2015	Regular	Activo
197	SEDE CENTRAL	74	22	SURTIDOR DE AGUA ELECTRICO - DISPENSADOR ELECTRICO	742299890002	13/08/2015	Regular	Activo
198	SEDE CENTRAL	74	22	SURTIDOR DE AGUA ELECTRICO - DISPENSADOR ELECTRICO	742299890003	13/08/2015	Bueno	Activo
199	SEDE CENTRAL	74	22	SURTIDOR DE AGUA ELECTRICO - DISPENSADOR ELECTRICO	742299890004	13/08/2015	Regular	Activo
200	SEDE CENTRAL	74	22	SURTIDOR DE AGUA ELECTRICO - DISPENSADOR ELECTRICO	742299890005	13/08/2015	Regular	Activo
201	SEDE CENTRAL	67	64	RACK (OTROS)	676454340031	29/09/2003	Regular	Activo
202	SEDE CENTRAL	67	64	RACK (OTROS)	676454340054	6/12/2012	Regular	Activo
203	SEDE CENTRAL	67	64	RACK (OTROS)	676454340055	6/12/2012	Regular	Activo
204	SEDE CENTRAL	67	64	RACK (OTROS)	676454340056	6/12/2012	Regular	Activo
205	SEDE CENTRAL	67	64	RACK (OTROS)	676454340057	6/12/2012	Bueno	Activo
206	SEDE CENTRAL	67	64	RACK (OTROS)	676454340058	6/12/2012	Regular	Activo
207	SEDE CENTRAL	67	64	RACK (OTROS)	676454340060	6/12/2012	Regular	Activo
208	SEDE CENTRAL	67	64	RACK (OTROS)	676454340061	6/12/2012	Regular	Activo
209	SEDE CENTRAL	67	64	RACK (OTROS)	676454340062	6/12/2012	Regular	Activo
210	SEDE CENTRAL	67	64	RACK (OTROS)	676454340066	4/08/2014	Regular	Activo
211	SEDE CENTRAL	67	64	RACK (OTROS)	676454340069	24/10/2014	Regular	Activo
212	SEDE CENTRAL	67	64	RACK (OTROS)	676454340070	24/10/2014	Bueno	Activo
213	SEDE CENTRAL	67	64	RACK (OTROS)	676454340071	24/10/2014	Regular	Activo
214	SEDE CENTRAL	67	64	RACK (OTROS)	676454340072	28/04/2015	Bueno	Activo

215	SEDE CENTRAL	67	64	RACK (OTROS)	676454340073	28/04/2015	Regular	Activo
216	SEDE CENTRAL	67	64	RACK (OTROS)	676454340080	24/06/2015	Regular	Activo
217	SEDE CENTRAL	67	64	RACK (OTROS)	676454340081	15/07/2015	Regular	Activo
218	SEDE CENTRAL	67	64	RACK (OTROS)	676454340082	24/08/2015	Malo	Activo
219	SEDE CENTRAL	67	64	RACK (OTROS)	676454340083	21/08/2015	Regular	Activo
220	SEDE CENTRAL	67	64	RACK (OTROS)	676454340084	21/08/2015	Regular	Activo
221	SEDE CENTRAL	67	64	RACK (OTROS)	676454340085	21/08/2015	Regular	Activo
222	SEDE CENTRAL	67	64	RACK (OTROS)	676454340086	21/08/2015	Regular	Activo
223	SEDE CENTRAL	67	64	RACK (OTROS)	676454340087	21/08/2015	Bueno	Activo
224	SEDE CENTRAL	67	64	RACK (OTROS)	676454340088	21/08/2015	Regular	Activo
225	SEDE CENTRAL	67	64	RACK (OTROS)	676454340089	21/08/2015	Bueno	Activo
226	SEDE CENTRAL	67	64	RACK (OTROS)	676454340096	29/02/2016	Regular	Activo
227	SEDE CENTRAL	67	64	RACK (OTROS)	676454340133	30/04/2018	Regular	Activo
228	SEDE CENTRAL	67	64	RACK (OTROS)	676454340134	21/05/2018	Regular	Activo
229	SEDE CENTRAL	67	64	RACK PARA RADIO, TV, LUCES Y TELECINE	676457820014	19/12/2013	Bueno	Activo
230	SEDE CENTRAL	67	64	RACK PARA RADIO, TV, LUCES Y TELECINE	676457820015	19/12/2013	Regular	Activo
231	SEDE CENTRAL	67	64	RACK PARA RADIO, TV, LUCES Y TELECINE	676457820016	19/12/2013	Bueno	Activo
232	SEDE CENTRAL	67	64	RACK PARA RADIO, TV, LUCES Y TELECINE	676457820017	19/12/2013	Regular	Activo
233	SEDE CENTRAL	67	64	RACK PARA RADIO, TV, LUCES Y TELECINE	676457820018	19/12/2013	Bueno	Activo
234	SEDE CENTRAL	67	64	RACK PARA RADIO, TV, LUCES Y TELECINE	676457820019	19/12/2013	Regular	Activo
235	SEDE CENTRAL	67	64	RACK PARA RADIO, TV, LUCES Y TELECINE	676457820020	19/12/2013	Regular	Activo
236	SEDE CENTRAL	67	64	RACK PARA RADIO, TV, LUCES Y TELECINE	676457820021	19/12/2013	Bueno	Activo
237	SEDE CENTRAL	74	64	ARCHIVADOR DE MADERA	746403210005	29/11/1995	Regular	Activo
238	SEDE CENTRAL	74	64	ARCHIVADOR DE MADERA	746403210019	23/02/1996	Regular	Activo
239	SEDE CENTRAL	74	64	ARCHIVADOR DE MADERA	746403210021	23/03/1996	Regular	Activo
240	SEDE CENTRAL	74	64	ARCHIVADOR DE MADERA	746403210029	28/05/1996	Bueno	Activo
241	SEDE CENTRAL	74	64	ARCHIVADOR DE MADERA	746403210036	9/12/1996	Regular	Activo
242	SEDE CENTRAL	74	64	ARMARIO COLGANTE DE MELAMINA	746405750001	25/05/2015	Regular	Activo
243	SEDE CENTRAL	74	64	ARMARIO DE MADERA	746405920004	24/10/1995	Regular	Activo
244	SEDE CENTRAL	74	64	ARMARIO DE MADERA	746405920009	29/11/1995	Regular	Activo
245	SEDE CENTRAL	74	64	ARMARIO DE MADERA	746405920010	29/11/1995	Regular	Activo
246	SEDE CENTRAL	74	64	ARMARIO DE MADERA	746405920011	29/12/1995	Regular	Activo
247	SEDE CENTRAL	74	64	ARMARIO DE MADERA	746405920015	31/01/1996	Regular	Activo
248	OD PASCO	74	64	ARMARIO DE MADERA	746405920016	23/02/1996	Regular	Activo
249	OD PASCO	74	64	ARMARIO DE MADERA	746405920021	4/06/1996	Regular	Activo
250	SEDE CENTRAL	74	64	ARMARIO DE MADERA	746405920025	9/12/1996	Regular	Activo

251	SEDE CENTRAL	74	64	ARMARIO DE MADERA	746405920031	9/12/1996	Regular	Activo
252	SEDE CENTRAL	74	64	ARMARIO DE MADERA	746405920036	9/12/1996	Regular	Activo
253	SEDE CENTRAL	74	64	ARMARIO DE MADERA	746405920040	26/12/1996	Regular	Activo
254	OD CAÑETE	74	64	ARMARIO DE MADERA	746405920045	20/02/1997	Regular	Activo
255	OD PASCO	74	64	ARMARIO DE MADERA	746405920047	27/02/1997	Regular	Activo
256	SEDE CENTRAL	74	64	ARMARIO DE MADERA	746405920048	27/02/1997	Regular	Activo
257	OD CAÑETE	74	64	ARMARIO DE MADERA	746405920054	21/05/1997	Regular	Activo
258	SEDE CENTRAL	74	64	ARMARIO DE MADERA	746405920056	17/06/1997	Regular	Activo
259	SEDE CENTRAL	74	64	ARMARIO DE MADERA	746405920057	17/06/1997	Regular	Activo
260	SEDE CENTRAL	74	64	ARMARIO DE MADERA	746405920060	6/10/1997	Bueno	Activo
261	SEDE CENTRAL	74	64	ARMARIO DE MADERA	746405920062	27/02/1998	Regular	Activo
262	SEDE CENTRAL	74	64	ARMARIO DE MADERA	746405920063	27/02/1998	Regular	Activo
263	SEDE CENTRAL	74	64	ARMARIO DE MADERA	746405920064	27/02/1998	Regular	Activo
264	OD PASCO	74	64	ARMARIO DE MADERA	746405920071	27/01/1999	Regular	Activo
265	SEDE CENTRAL	74	64	ARMARIO DE MADERA	746405920076	10/04/1999	Regular	Activo
266	SEDE CENTRAL	74	64	ARMARIO DE MADERA	746405920077	10/04/1999	Regular	Activo
267	SEDE CENTRAL	74	64	ARMARIO DE MADERA	746405920084	12/05/1999	Regular	Activo
268	SEDE CENTRAL	74	64	ARMARIO DE MADERA	746405920115	19/10/2001	Regular	Activo
269	SEDE CENTRAL	74	64	ARMARIO DE MELAMINA	746406260001	27/12/2013	Regular	Activo
270	SEDE CENTRAL	74	64	ARMARIO DE MELAMINA	746406260002	17/03/2014	Bueno	Activo
271	SEDE CENTRAL	74	64	ARMARIO DE MELAMINA	746406260003	17/03/2014	Regular	Activo
272	SEDE CENTRAL	74	64	ARMARIO DE MELAMINA	746406260004	6/10/2014	Regular	Activo
273	SEDE CENTRAL	74	64	ARMARIO DE MELAMINA	746406260005	9/10/2014	Regular	Activo
274	SEDE CENTRAL	74	64	ARMARIO DE MELAMINA	746406260006	2/12/2014	Regular	Activo
275	SEDE CENTRAL	74	64	ARMARIO DE MELAMINA	746406260007	27/02/2015	Regular	Activo
276	SEDE CENTRAL	74	64	ARMARIO DE MELAMINA	746406260008	2/03/2015	Regular	Activo
277	OD JUNIN	74	64	ARMARIO DE MELAMINA	746406260009	25/03/2015	Regular	Activo
278	OD JUNIN	74	64	ARMARIO DE MELAMINA	746406260010	25/03/2015	Regular	Activo
279	SEDE CENTRAL	74	64	ARMARIO DE MELAMINA	746406260011	11/05/2015	Regular	Activo
280	SEDE CENTRAL	74	64	ARMARIO DE MELAMINA	746406260012	11/05/2015	Regular	Activo
281	SEDE CENTRAL	74	64	ARMARIO DE MELAMINA	746406260013	11/05/2015	Regular	Activo
282	SEDE CENTRAL	74	64	ARMARIO DE MELAMINA	746406260014	19/08/2015	Regular	Activo
283	SEDE CENTRAL	74	64	ARMARIO DE MELAMINA	746406260015	19/08/2015	Regular	Activo
284	SEDE CENTRAL	74	64	ARMARIO DE MELAMINA	746406260016	25/08/2015	Regular	Activo
285	SEDE CENTRAL	74	64	ARMARIO DE MELAMINA	746406260017	23/09/2015	Bueno	Activo
286	SEDE CENTRAL	74	64	ARMARIO DE MELAMINA	746406260018	23/09/2015	Regular	Activo
287	SEDE CENTRAL	74	64	ARMARIO DE MELAMINA	746406260052	27/04/2017	Bueno	Activo
288	SEDE CENTRAL	74	64	ARMARIO DE MELAMINA	746406260082	22/07/2019	Bueno	Activo
289	OD UCAYALI	74	64	ARMARIO DE MELAMINA	746406260083	23/08/2019	Bueno	Activo
290	OD UCAYALI	74	64	ARMARIO DE MELAMINA	746406260084	23/08/2019	Bueno	Activo
291	OD HUANUCO	74	64	ARMARIO DE METAL	746406600096	16/06/2019	Regular	Activo
292	SEDE CENTRAL	74	64	ATRIL (OTROS)	746408300001	15/07/2014	Bueno	Activo
293	SEDE CENTRAL	74	64	ATRIL DE MELAMINA	746409480001	17/12/2012	Bueno	Activo
294	SEDE CENTRAL	74	64	BANCA DE ASIENTOS MULTIPLES	746411180004	16/04/2013	Bueno	Activo
295	SEDE CENTRAL	74	64	BANCA DE ASIENTOS MULTIPLES	746411180005	16/04/2013	Regular	Activo
296	OD LA LIBERTAD	74	64	BANCA DE ASIENTOS MULTIPLES	746411180007	31/05/2013	Regular	Activo
297	OD LA LIBERTAD	74	64	BANCA DE ASIENTOS MULTIPLES	746411180008	31/05/2013	Regular	Activo
298	OD LA LIBERTAD	74	64	BANCA DE ASIENTOS MULTIPLES	746411180009	31/05/2013	Regular	Activo
299	OD LA LIBERTAD	74	64	BANCA DE ASIENTOS MULTIPLES	746411180010	31/05/2013	Regular	Activo
300	OD LA LIBERTAD	74	64	BANCA DE ASIENTOS MULTIPLES	746411180011	31/05/2013	Regular	Activo
301	OD LA LIBERTAD	74	64	BANCA DE ASIENTOS MULTIPLES	746411180012	31/05/2013	Regular	Activo

659	SEDE CENTRAL	74	64	BANCA DE ASIENTOS MULTIPLES	746411180386	30/09/2015	Regular	Activo
660	SEDE CENTRAL	74	64	BANCA DE ASIENTOS MULTIPLES	746411180387	30/09/2015	Regular	Activo
661	SEDE CENTRAL	74	64	BANCA DE MADERA	746411350061	22/06/2015	Regular	Activo
662	SEDE CENTRAL	74	64	BIOMBO DE MELAMINA	746415860001	13/11/2014	Regular	Activo
663	SEDE CENTRAL	74	64	BIOMBO DE MELAMINA	746415860002	13/11/2014	Bueno	Activo
664	SEDE CENTRAL	74	64	CAJA FUERTE	746418810002	6/09/2007	Regular	Activo
665	SEDE CENTRAL	74	64	CAJA FUERTE	746418810005	6/09/2007	Regular	Activo
666	SEDE CENTRAL	74	64	CAJONERA RODABLE DE MELAMINA	746419250001	1/06/2009	Bueno	Activo
667	SEDE CENTRAL	74	64	CAJONERA RODABLE DE MELAMINA	746419250005	1/06/2009	Regular	Activo
668	SEDE CENTRAL	74	64	CAJONERA RODABLE DE MELAMINA	746419250006	1/06/2009	Regular	Activo
669	SEDE CENTRAL	74	64	CAJONERA RODABLE DE MELAMINA	746419250007	1/06/2009	Regular	Activo
670	SEDE CENTRAL	74	64	CAJONERA RODABLE DE MELAMINA	746419250009	1/06/2009	Regular	Activo
671	SEDE CENTRAL	74	64	CAJONERA RODABLE DE MELAMINA	746419250011	1/06/2009	Regular	Activo
672	OD LAMBAYEQUE	74	64	CAJONERA RODABLE DE MELAMINA	746419250062	21/12/2011	Bueno	Activo
673	SEDE CENTRAL	74	64	CAJONERA RODABLE DE MELAMINA	746419250063	20/12/2012	Regular	Activo
674	SEDE CENTRAL	74	64	CAJONERA RODABLE DE MELAMINA	746419250064	25/02/2013	Regular	Activo
675	SEDE CENTRAL	74	64	CAJONERA RODABLE DE MELAMINA	746419250065	25/02/2013	Bueno	Activo
676	SEDE CENTRAL	74	64	CAJONERA RODABLE DE MELAMINA	746419250066	25/02/2013	Regular	Activo
677	SEDE CENTRAL	74	64	CAJONERA RODABLE DE MELAMINA	746419250067	25/02/2013	Bueno	Activo
678	OD PIURA	74	64	CAJONERA RODABLE DE MELAMINA	746419250068	25/02/2013	Regular	Activo
679	SEDE CENTRAL	74	64	CAJONERA RODABLE DE MELAMINA	746419250077	6/06/2014	Regular	Activo
680	SEDE CENTRAL	74	64	CAJONERA RODABLE DE MELAMINA	746419250080	9/07/2014	Regular	Activo
681	SEDE CENTRAL	74	64	CAJONERA RODABLE DE MELAMINA	746419250081	9/07/2014	Regular	Activo
682	SEDE CENTRAL	74	64	CAJONERA RODABLE DE MELAMINA	746419250084	25/09/2014	Regular	Activo
683	SEDE CENTRAL	74	64	CAJONERA RODABLE DE MELAMINA	746419250085	25/09/2014	Regular	Activo
684	SEDE CENTRAL	74	64	CAJONERA RODABLE DE MELAMINA	746419250086	25/09/2014	Regular	Activo
685	SEDE CENTRAL	74	64	CAJONERA RODABLE DE MELAMINA	746419250087	25/09/2014	Bueno	Activo
686	SEDE CENTRAL	74	64	CAJONERA RODABLE DE MELAMINA	746419250088	24/09/2014	Regular	Activo
687	SEDE CENTRAL	74	64	CAJONERA RODABLE DE MELAMINA	746419250089	24/09/2014	Bueno	Activo

688	SEDE CENTRAL	74	64	CAJONERA RODABLE DE MELAMINA	746419250090	24/09/2014	Regular	Activo
689	SEDE CENTRAL	74	64	CAJONERA RODABLE DE MELAMINA	746419250091	24/09/2014	Bueno	Activo
690	SEDE CENTRAL	74	64	CAJONERA RODABLE DE MELAMINA	746419250092	24/09/2014	Regular	Activo
691	SEDE CENTRAL	74	64	CAJONERA RODABLE DE MELAMINA	746419250093	24/09/2014	Regular	Activo
692	SEDE CENTRAL	74	64	CAJONERA RODABLE DE MELAMINA	746419250094	13/11/2014	Regular	Activo
693	SEDE CENTRAL	74	64	CAJONERA RODABLE DE MELAMINA	746419250095	13/11/2014	Regular	Activo
694	SEDE CENTRAL	74	64	CAJONERA RODABLE DE MELAMINA	746419250096	13/11/2014	Regular	Activo
695	SEDE CENTRAL	74	64	CAJONERA RODABLE DE MELAMINA	746419250097	13/11/2014	Regular	Activo
696	SEDE CENTRAL	74	64	CAJONERA RODABLE DE MELAMINA	746419250098	13/11/2014	Bueno	Activo
697	SEDE CENTRAL	74	64	CAJONERA RODABLE DE MELAMINA	746419250099	13/11/2014	Regular	Activo
698	SEDE CENTRAL	74	64	CAJONERA RODABLE DE MELAMINA	746419250100	13/11/2014	Regular	Activo
699	SEDE CENTRAL	74	64	CAJONERA RODABLE DE MELAMINA	746419250101	13/11/2014	Regular	Activo
700	SEDE CENTRAL	74	64	CAJONERA RODABLE DE MELAMINA	746419250102	13/11/2014	Regular	Activo
701	SEDE CENTRAL	74	64	CAJONERA RODABLE DE MELAMINA	746419250103	13/11/2014	Regular	Activo
702	SEDE CENTRAL	74	64	CAJONERA RODABLE DE MELAMINA	746419250104	13/11/2014	Regular	Activo
703	SEDE CENTRAL	74	64	CAJONERA RODABLE DE MELAMINA	746419250105	13/11/2014	Regular	Activo
704	SEDE CENTRAL	74	64	CAJONERA RODABLE DE MELAMINA	746419250106	13/11/2014	Regular	Activo
705	SEDE CENTRAL	74	64	CAJONERA RODABLE DE MELAMINA	746419250107	13/11/2014	Regular	Activo
706	SEDE CENTRAL	74	64	CAJONERA RODABLE DE MELAMINA	746419250108	13/11/2014	Bueno	Activo
707	SEDE CENTRAL	74	64	CAJONERA RODABLE DE MELAMINA	746419250109	13/11/2014	Regular	Activo
708	SEDE CENTRAL	74	64	CAJONERA RODABLE DE MELAMINA	746419250110	13/11/2014	Regular	Activo
709	SEDE CENTRAL	74	64	CAJONERA RODABLE DE MELAMINA	746419250115	18/12/2014	Regular	Activo
710	SEDE CENTRAL	74	64	CAJONERA RODABLE DE MELAMINA	746419250117	4/03/2015	Regular	Activo
711	SEDE CENTRAL	74	64	CARRO DE METAL TRANSPORTADOR	746427620007	23/10/2003	Regular	Activo
712	SEDE CENTRAL	74	64	CARRO DE METAL TRANSPORTADOR	746427620010	23/10/2003	Regular	Activo

713	SEDE CENTRAL	74	64	CARRO DE METAL TRANSPORTADOR	746427620016	23/10/2003	Malo	Activo
714	SEDE CENTRAL	74	64	CARRO DE METAL TRANSPORTADOR	746427620017	23/10/2003	Regular	Activo
715	SEDE CENTRAL	74	64	CARRO DE METAL TRANSPORTADOR	746427620022	18/04/2005	Regular	Activo
716	SEDE CENTRAL	74	64	CARRO DE METAL TRANSPORTADOR	746427620027	18/04/2005	Malo	Activo
717	SEDE CENTRAL	74	64	CARRO DE METAL TRANSPORTADOR	746427620028	18/04/2005	Regular	Activo
718	SEDE CENTRAL	74	64	CARRO DE METAL TRANSPORTADOR	746427620032	18/04/2005	Regular	Activo
719	SEDE CENTRAL	74	64	CARRO DE METAL TRANSPORTADOR	746427620033	18/04/2005	Bueno	Activo
720	SEDE CENTRAL	74	64	CARRO DE METAL TRANSPORTADOR	746427620104	19/09/2013	Regular	Activo
721	SEDE CENTRAL	74	64	CARRO DE METAL TRANSPORTADOR	746427620106	26/11/2013	Regular	Activo
722	SEDE CENTRAL	74	64	CARRO DE METAL TRANSPORTADOR	746427620159	11/11/2021	Bueno	Activo
723	SEDE CENTRAL	74	64	CARRO DE METAL TRANSPORTADOR	746427620160	11/11/2021	Bueno	Activo
724	SEDE CENTRAL	74	64	CARRO DE METAL TRANSPORTADOR	746427620161	11/11/2021	Bueno	Activo
725	SEDE CENTRAL	74	64	CARRO DE METAL TRANSPORTADOR	746427620162	11/11/2021	Bueno	Activo
726	SEDE CENTRAL	74	64	CARRO DE METAL TRANSPORTADOR	746427620163	11/11/2021	Bueno	Activo
727	SEDE CENTRAL	74	64	CARRO TRANSPORTADOR (OTROS)	746427960001	1/09/2005	Bueno	Activo
728	SEDE CENTRAL	74	64	CARRO TRANSPORTADOR (OTROS)	746427960002	1/09/2005	Regular	Activo
729	SEDE CENTRAL	74	64	CARRO TRANSPORTADOR (OTROS)	746427960003	1/09/2005	Regular	Activo
730	SEDE CENTRAL	74	64	CARRO TRANSPORTADOR (OTROS)	746427960005	1/09/2005	Regular	Activo
731	SEDE CENTRAL	74	64	CARRO TRANSPORTADOR (OTROS)	746427960006	1/09/2005	Regular	Activo
732	SEDE CENTRAL	74	64	CASILLERO DE MELAMINA	746428640001	28/11/2012	Regular	Activo
733	SEDE CENTRAL	74	64	CASILLERO DE MELAMINA	746428640002	28/11/2012	Bueno	Activo
734	SEDE CENTRAL	74	64	CASILLERO DE MELAMINA	746428640003	4/07/2014	Bueno	Activo
735	SEDE CENTRAL	74	64	CASILLERO DE MELAMINA	746428640004	1/09/2015	Bueno	Activo
736	SEDE CENTRAL	74	64	CASILLERO DE MELAMINA	746428640024	6/04/2017	Regular	Activo
737	SEDE CENTRAL	74	64	CASILLERO DE MELAMINA	746428640031	7/06/2017	Bueno	Activo
738	SEDE CENTRAL	74	64	CASILLERO DE MELAMINA	746428640032	7/06/2017	Bueno	Activo
739	SEDE CENTRAL	74	64	CASILLERO DE MELAMINA	746428640039	3/07/2017	Regular	Activo
740	SEDE CENTRAL	74	64	CASILLERO DE MELAMINA	746428640040	3/07/2017	Regular	Activo
741	SEDE CENTRAL	74	64	CASILLERO DE MELAMINA	746428640041	3/07/2017	Regular	Activo
742	SEDE CENTRAL	74	64	CASILLERO DE MELAMINA	746428640042	3/07/2017	Regular	Activo
743	SEDE CENTRAL	74	64	CASILLERO DE MELAMINA	746428640043	3/07/2017	Regular	Activo
744	SEDE CENTRAL	74	64	CASILLERO DE MELAMINA	746428640044	3/07/2017	Regular	Activo

745	SEDE CENTRAL	74	64	CASILLERO DE MELAMINA	746428640045	3/07/2017	Regular	Activo
746	SEDE CENTRAL	74	64	CASILLERO DE MELAMINA	746428640046	3/07/2017	Regular	Activo
747	SEDE CENTRAL	74	64	CASILLERO DE MELAMINA	746428640047	3/07/2017	Regular	Activo
748	SEDE CENTRAL	74	64	CASILLERO DE MELAMINA	746428640048	3/07/2017	Bueno	Activo
749	SEDE CENTRAL	74	64	CASILLERO DE MELAMINA	746428640049	3/07/2017	Bueno	Activo
750	SEDE CENTRAL	74	64	CASILLERO DE MELAMINA	746428640057	11/08/2017	Regular	Activo
751	SEDE CENTRAL	74	64	CASILLERO DE MELAMINA	746428640058	11/08/2017	Bueno	Activo
752	SEDE CENTRAL	74	64	CASILLERO DE MELAMINA	746428640059	17/08/2017	Bueno	Activo
753	SEDE CENTRAL	74	64	CASILLERO DE MELAMINA	746428640060	11/08/2017	Bueno	Activo
754	SEDE CENTRAL	74	64	CASILLERO DE MELAMINA	746428640061	11/08/2017	Bueno	Activo
755	SEDE CENTRAL	74	64	CASILLERO DE MELAMINA	746428640065	24/11/2017	Bueno	Activo
756	SEDE CENTRAL	74	64	CASILLERO DE MELAMINA	746428640066	24/11/2017	Bueno	Activo
757	SEDE CENTRAL	74	64	CASILLERO DE MELAMINA	746428640067	28/12/2017	Regular	Activo
758	SEDE CENTRAL	74	64	CASILLERO DE MELAMINA	746428640068	28/12/2017	Bueno	Activo
759	SEDE CENTRAL	74	64	CASILLERO DE MELAMINA	746428640069	28/12/2017	Bueno	Activo
760	SEDE CENTRAL	74	64	CASILLERO DE MELAMINA	746428640073	9/04/2019	Bueno	Activo
761	SEDE CENTRAL	74	64	CASILLERO DE MELAMINA	746428640074	23/08/2019	Bueno	Activo
762	OD PIURA	74	64	CASILLERO DE MELAMINA	746428640083	3/02/2020	Bueno	Activo
763	OD PIURA	74	64	CASILLERO DE MELAMINA	746428640084	3/02/2020	Bueno	Activo
764	SEDE CENTRAL	74	64	CASILLERO DE METAL - LOCKER	746428980031	25/08/2010	Regular	Activo
765	SEDE CENTRAL	74	64	CASILLERO DE METAL - LOCKER	746428980032	25/08/2010	Regular	Activo
766	SEDE CENTRAL	74	64	CASILLERO DE METAL - LOCKER	746428980040	25/08/2010	Regular	Activo
767	SEDE CENTRAL	74	64	CASILLERO DE METAL - LOCKER	746428980041	25/08/2010	Regular	Activo
768	SEDE CENTRAL	74	64	CASILLERO DE METAL - LOCKER	746428980046	22/02/2013	Regular	Activo
769	SEDE CENTRAL	74	64	CASILLERO DE METAL - LOCKER	746428980047	22/02/2013	Regular	Activo
770	SEDE CENTRAL	74	64	CASILLERO DE METAL - LOCKER	746428980048	22/02/2013	Regular	Activo
771	SEDE CENTRAL	74	64	CASILLERO DE METAL - LOCKER	746428980051	22/02/2013	Regular	Activo
772	OD AREQUIPA	74	64	CASILLERO DE METAL - LOCKER	746428980052	22/02/2013	Bueno	Activo
773	OD ICA	74	64	CASILLERO DE METAL - LOCKER	746428980053	22/02/2013	Regular	Activo
774	OD PIURA	74	64	CASILLERO DE METAL - LOCKER	746428980054	22/02/2013	Regular	Activo
775	OD LA LIBERTAD	74	64	CASILLERO DE METAL - LOCKER	746428980055	22/02/2013	Regular	Activo
776	OD JUNIN	74	64	CASILLERO DE METAL - LOCKER	746428980056	22/02/2013	Regular	Activo
777	OD LAMBAYEQUE	74	64	CASILLERO DE METAL - LOCKER	746428980057	22/02/2013	Regular	Activo
778	OD PASCO	74	64	CASILLERO DE METAL - LOCKER	746428980058	22/02/2013	Regular	Activo
779	OD ANCASH	74	64	CASILLERO DE METAL - LOCKER	746428980059	22/02/2013	Regular	Activo
780	OD CUSCO	74	64	CASILLERO DE METAL - LOCKER	746428980060	22/02/2013	Regular	Activo
781	SEDE CENTRAL	74	64	CASILLERO DE METAL - LOCKER	746428980061	22/02/2013	Bueno	Activo
782	SEDE CENTRAL	74	64	CASILLERO DE METAL - LOCKER	746428980062	22/02/2013	Regular	Activo
783	SEDE CENTRAL	74	64	CASILLERO DE METAL - LOCKER	746428980063	22/02/2013	Bueno	Activo
784	SEDE CENTRAL	74	64	CASILLERO DE METAL - LOCKER	746428980064	22/02/2013	Regular	Activo
785	SEDE CENTRAL	74	64	CASILLERO DE METAL - LOCKER	746428980065	22/02/2013	Regular	Activo
786	SEDE CENTRAL	74	64	CASILLERO DE METAL - LOCKER	746428980066	22/02/2013	Regular	Activo
787	SEDE CENTRAL	74	64	CASILLERO DE METAL - LOCKER	746428980067	22/02/2013	Regular	Activo
788	SEDE CENTRAL	74	64	CASILLERO DE METAL - LOCKER	746428980068	22/02/2013	Regular	Activo
789	SEDE CENTRAL	74	64	CASILLERO DE METAL - LOCKER	746428980069	22/02/2013	Regular	Activo
790	SEDE CENTRAL	74	64	CASILLERO DE METAL - LOCKER	746428980070	22/02/2013	Regular	Activo
791	SEDE CENTRAL	74	64	CASILLERO DE METAL - LOCKER	746428980071	22/02/2013	Regular	Activo
792	SEDE CENTRAL	74	64	CASILLERO DE METAL - LOCKER	746428980072	22/02/2013	Regular	Activo
793	SEDE CENTRAL	74	64	CASILLERO DE METAL - LOCKER	746428980073	22/02/2013	Regular	Activo
794	SEDE CENTRAL	74	64	CASILLERO DE METAL - LOCKER	746428980074	22/02/2013	Regular	Activo
795	SEDE CENTRAL	74	64	CASILLERO DE METAL - LOCKER	746428980075	22/02/2013	Regular	Activo

796	SEDE CENTRAL	74	64	CASILLERO DE METAL - LOCKER	746428980076	22/02/2013	Regular	Activo
797	SEDE CENTRAL	74	64	CASILLERO DE METAL - LOCKER	746428980077	22/02/2013	Regular	Activo
798	SEDE CENTRAL	74	64	CASILLERO DE METAL - LOCKER	746428980079	22/02/2013	Regular	Activo
799	SEDE CENTRAL	74	64	CASILLERO DE METAL - LOCKER	746428980080	22/02/2013	Regular	Activo
800	SEDE CENTRAL	74	64	CASILLERO DE METAL - LOCKER	746428980081	22/02/2013	Regular	Activo
801	SEDE CENTRAL	74	64	CASILLERO DE METAL - LOCKER	746428980082	22/02/2013	Regular	Activo
802	SEDE CENTRAL	74	64	CASILLERO DE METAL - LOCKER	746428980083	22/02/2013	Regular	Activo
803	SEDE CENTRAL	74	64	CASILLERO DE METAL - LOCKER	746428980084	22/02/2013	Regular	Activo
804	SEDE CENTRAL	74	64	CASILLERO DE METAL - LOCKER	746428980085	22/02/2013	Regular	Activo
805	SEDE CENTRAL	74	64	CASILLERO DE METAL - LOCKER	746428980086	22/02/2013	Regular	Activo
806	SEDE CENTRAL	74	64	CASILLERO DE METAL - LOCKER	746428980087	22/02/2013	Regular	Activo
807	OD JUNIN	74	64	CASILLERO DE METAL - LOCKER	746428980100	9/04/2015	Regular	Activo
808	SEDE CENTRAL	74	64	CREDENZA DE MADERA	746432370006	29/11/1995	Regular	Activo
809	OD JUNIN	74	64	CREDENZA DE MADERA	746432370033	22/03/1999	Regular	Activo
810	SEDE CENTRAL	74	64	CREDENZA DE MELAMINA	746432710001	1/06/2009	Regular	Activo
811	SEDE CENTRAL	74	64	CREDENZA DE MELAMINA	746432710002	1/06/2009	Regular	Activo
812	SEDE CENTRAL	74	64	CREDENZA DE MELAMINA	746432710004	19/02/2010	Regular	Activo
813	OD LORETO	74	64	CREDENZA DE MELAMINA	746432710005	19/02/2010	Regular	Activo
814	OD LA LIBERTAD	74	64	CREDENZA DE MELAMINA	746432710007	19/02/2010	Regular	Activo
815	OD LA LIBERTAD	74	64	CREDENZA DE MELAMINA	746432710008	19/02/2010	Regular	Activo
816	SEDE CENTRAL	74	64	CREDENZA DE MELAMINA	746432710009	19/02/2010	Regular	Activo
817	SEDE CENTRAL	74	64	CREDENZA DE MELAMINA	746432710011	18/02/2010	Regular	Activo
818	SEDE CENTRAL	74	64	CREDENZA DE MELAMINA	746432710012	18/02/2010	Regular	Activo
819	SEDE CENTRAL	74	64	CREDENZA DE MELAMINA	746432710013	22/12/2011	Bueno	Activo
820	SEDE CENTRAL	74	64	CREDENZA DE MELAMINA	746432710014	9/11/2012	Bueno	Activo
821	SEDE CENTRAL	74	64	CREDENZA DE MELAMINA	746432710015	20/12/2012	Regular	Activo
822	SEDE CENTRAL	74	64	CREDENZA DE MELAMINA	746432710020	25/02/2013	Regular	Activo
823	SEDE CENTRAL	74	64	CREDENZA DE MELAMINA	746432710021	25/02/2013	Regular	Activo
824	SEDE CENTRAL	74	64	CREDENZA DE MELAMINA	746432710022	25/02/2013	Regular	Activo
825	SEDE CENTRAL	74	64	CREDENZA DE MELAMINA	746432710023	25/02/2013	Regular	Activo
826	SEDE CENTRAL	74	64	CREDENZA DE MELAMINA	746432710024	25/02/2013	Regular	Activo
827	SEDE CENTRAL	74	64	CREDENZA DE MELAMINA	746432710025	25/02/2013	Bueno	Activo
828	SEDE CENTRAL	74	64	CREDENZA DE MELAMINA	746432710026	25/02/2013	Regular	Activo
829	SEDE CENTRAL	74	64	CREDENZA DE MELAMINA	746432710027	25/02/2013	Regular	Activo
830	SEDE CENTRAL	74	64	CREDENZA DE MELAMINA	746432710028	25/02/2013	Regular	Activo
831	SEDE CENTRAL	74	64	CREDENZA DE MELAMINA	746432710029	25/02/2013	Regular	Activo
832	SEDE CENTRAL	74	64	CREDENZA DE MELAMINA	746432710030	25/02/2013	Regular	Activo
833	SEDE CENTRAL	74	64	CREDENZA DE MELAMINA	746432710031	25/02/2013	Regular	Activo
834	SEDE CENTRAL	74	64	CREDENZA DE MELAMINA	746432710032	25/02/2013	Bueno	Activo
835	SEDE CENTRAL	74	64	CREDENZA DE MELAMINA	746432710033	25/02/2013	Bueno	Activo
836	SEDE CENTRAL	74	64	CREDENZA DE MELAMINA	746432710034	25/02/2013	Bueno	Activo
837	SEDE CENTRAL	74	64	CREDENZA DE MELAMINA	746432710035	25/02/2013	Regular	Activo
838	SEDE CENTRAL	74	64	CREDENZA DE MELAMINA	746432710036	25/02/2013	Regular	Activo
839	SEDE CENTRAL	74	64	CREDENZA DE MELAMINA	746432710037	25/02/2013	Regular	Activo
840	SEDE CENTRAL	74	64	CREDENZA DE MELAMINA	746432710038	25/02/2013	Bueno	Activo
841	SEDE CENTRAL	74	64	CREDENZA DE MELAMINA	746432710039	25/02/2013	Bueno	Activo
842	SEDE CENTRAL	74	64	CREDENZA DE MELAMINA	746432710040	25/02/2013	Regular	Activo
843	SEDE CENTRAL	74	64	CREDENZA DE MELAMINA	746432710041	25/02/2013	Bueno	Activo
844	SEDE CENTRAL	74	64	CREDENZA DE MELAMINA	746432710042	25/02/2013	Regular	Activo
845	SEDE CENTRAL	74	64	CREDENZA DE MELAMINA	746432710043	25/02/2013	Bueno	Activo
846	SEDE CENTRAL	74	64	CREDENZA DE MELAMINA	746432710044	25/02/2013	Regular	Activo

847	SEDE CENTRAL	74	64	CREDENZA DE MELAMINA	746432710045	25/02/2013	Regular	Activo
848	SEDE CENTRAL	74	64	CREDENZA DE MELAMINA	746432710046	25/02/2013	Regular	Activo
849	SEDE CENTRAL	74	64	CREDENZA DE MELAMINA	746432710047	25/02/2013	Regular	Activo
850	SEDE CENTRAL	74	64	CREDENZA DE MELAMINA	746432710048	25/02/2013	Regular	Activo
851	SEDE CENTRAL	74	64	CREDENZA DE MELAMINA	746432710049	25/02/2013	Bueno	Activo
852	SEDE CENTRAL	74	64	CREDENZA DE MELAMINA	746432710050	25/02/2013	Regular	Activo
853	SEDE CENTRAL	74	64	CREDENZA DE MELAMINA	746432710051	25/02/2013	Regular	Activo
854	SEDE CENTRAL	74	64	CREDENZA DE MELAMINA	746432710052	25/02/2013	Bueno	Activo
855	SEDE CENTRAL	74	64	CREDENZA DE MELAMINA	746432710053	25/02/2013	Regular	Activo
856	SEDE CENTRAL	74	64	CREDENZA DE MELAMINA	746432710054	11/02/2013	Regular	Activo
857	SEDE CENTRAL	74	64	CREDENZA DE MELAMINA	746432710055	11/02/2013	Bueno	Activo
858	SEDE CENTRAL	74	64	CREDENZA DE MELAMINA	746432710056	13/08/2013	Regular	Activo
859	SEDE CENTRAL	74	64	CREDENZA DE MELAMINA	746432710057	13/08/2013	Bueno	Activo
860	SEDE CENTRAL	74	64	CREDENZA DE MELAMINA	746432710058	13/08/2013	Regular	Activo
861	SEDE CENTRAL	74	64	CREDENZA DE MELAMINA	746432710059	13/08/2013	Bueno	Activo
862	SEDE CENTRAL	74	64	CREDENZA DE MELAMINA	746432710060	13/08/2013	Regular	Activo
863	SEDE CENTRAL	74	64	CREDENZA DE MELAMINA	746432710061	13/08/2013	Bueno	Activo
864	SEDE CENTRAL	74	64	CREDENZA DE MELAMINA	746432710062	13/08/2013	Regular	Activo
865	SEDE CENTRAL	74	64	CREDENZA DE MELAMINA	746432710063	13/08/2013	Bueno	Activo
866	SEDE CENTRAL	74	64	CREDENZA DE MELAMINA	746432710064	13/08/2013	Regular	Activo
867	SEDE CENTRAL	74	64	CREDENZA DE MELAMINA	746432710065	13/08/2013	Regular	Activo
868	OD LA LIBERTAD	74	64	CREDENZA DE MELAMINA	746432710066	19/06/2013	Bueno	Activo
869	SEDE CENTRAL	74	64	CREDENZA DE MELAMINA	746432710067	6/12/2013	Regular	Activo
870	SEDE CENTRAL	74	64	CREDENZA DE MELAMINA	746432710068	6/12/2013	Regular	Activo
871	SEDE CENTRAL	74	64	CREDENZA DE MELAMINA	746432710069	6/12/2013	Regular	Activo
872	SEDE CENTRAL	74	64	CREDENZA DE MELAMINA	746432710070	12/12/2013	Regular	Activo
873	SEDE CENTRAL	74	64	CREDENZA DE MELAMINA	746432710071	12/12/2013	Regular	Activo
874	SEDE CENTRAL	74	64	CREDENZA DE MELAMINA	746432710072	12/12/2013	Regular	Activo
875	SEDE CENTRAL	74	64	CREDENZA DE MELAMINA	746432710073	12/12/2013	Regular	Activo
876	OD TARAPOTO	74	64	CREDENZA DE MELAMINA	746432710074	16/12/2013	Regular	Activo
877	OD TARAPOTO	74	64	CREDENZA DE MELAMINA	746432710075	16/12/2013	Regular	Activo
878	SEDE CENTRAL	74	64	CREDENZA DE MELAMINA	746432710078	20/03/2014	Regular	Activo
879	SEDE CENTRAL	74	64	CREDENZA DE MELAMINA	746432710079	15/04/2014	Regular	Activo
880	SEDE CENTRAL	74	64	CREDENZA DE MELAMINA	746432710080	15/04/2014	Regular	Activo
881	SEDE CENTRAL	74	64	CREDENZA DE MELAMINA	746432710081	15/04/2014	Regular	Activo
882	SEDE CENTRAL	74	64	CREDENZA DE MELAMINA	746432710082	6/06/2014	Regular	Activo
883	SEDE CENTRAL	74	64	CREDENZA DE MELAMINA	746432710083	20/06/2014	Regular	Activo
884	SEDE CENTRAL	74	64	CREDENZA DE MELAMINA	746432710084	20/06/2014	Regular	Activo
885	SEDE CENTRAL	74	64	CREDENZA DE MELAMINA	746432710085	20/06/2014	Regular	Activo
886	SEDE CENTRAL	74	64	CREDENZA DE MELAMINA	746432710086	20/06/2014	Regular	Activo
887	SEDE CENTRAL	74	64	CREDENZA DE MELAMINA	746432710087	20/06/2014	Regular	Activo
888	SEDE CENTRAL	74	64	CREDENZA DE MELAMINA	746432710088	20/06/2014	Regular	Activo
889	SEDE CENTRAL	74	64	CREDENZA DE MELAMINA	746432710089	20/06/2014	Regular	Activo
890	SEDE CENTRAL	74	64	CREDENZA DE MELAMINA	746432710090	2/07/2014	Regular	Activo
891	SEDE CENTRAL	74	64	CREDENZA DE MELAMINA	746432710091	2/07/2014	Bueno	Activo
892	SEDE CENTRAL	74	64	CREDENZA DE MELAMINA	746432710094	9/07/2014	Bueno	Activo
893	SEDE CENTRAL	74	64	CREDENZA DE MELAMINA	746432710095	21/07/2014	Bueno	Activo
894	SEDE CENTRAL	74	64	CREDENZA DE MELAMINA	746432710096	15/08/2014	Bueno	Activo
895	SEDE CENTRAL	74	64	CREDENZA DE MELAMINA	746432710097	15/08/2014	Bueno	Activo
896	SEDE CENTRAL	74	64	CREDENZA DE MELAMINA	746432710098	28/08/2014	Bueno	Activo
897	SEDE CENTRAL	74	64	CREDENZA DE MELAMINA	746432710099	15/10/2014	Regular	Activo

898	SEDE CENTRAL	74	64	CREDENZA DE MELAMINA	746432710101	30/12/2014	Regular	Activo
899	SEDE CENTRAL	74	64	CREDENZA DE MELAMINA	746432710102	2/03/2015	Regular	Activo
900	SEDE CENTRAL	74	64	CREDENZA DE MELAMINA	746432710103	16/03/2015	Regular	Activo
901	SEDE CENTRAL	74	64	CREDENZA DE MELAMINA	746432710104	16/03/2015	Regular	Activo
902	SEDE CENTRAL	74	64	CREDENZA DE MELAMINA	746432710106	6/04/2015	Regular	Activo
903	SEDE CENTRAL	74	64	CREDENZA DE MELAMINA	746432710107	6/04/2015	Regular	Activo
904	SEDE CENTRAL	74	64	CREDENZA DE MELAMINA	746432710108	15/04/2015	Regular	Activo
905	SEDE CENTRAL	74	64	CREDENZA DE MELAMINA	746432710109	30/04/2015	Regular	Activo
906	SEDE CENTRAL	74	64	CREDENZA DE MELAMINA	746432710110	30/04/2015	Regular	Activo
907	SEDE CENTRAL	74	64	CREDENZA DE MELAMINA	746432710111	30/04/2015	Regular	Activo
908	SEDE CENTRAL	74	64	CREDENZA DE MELAMINA	746432710112	30/04/2015	Regular	Activo
909	SEDE CENTRAL	74	64	CREDENZA DE MELAMINA	746432710113	18/05/2015	Regular	Activo
910	SEDE CENTRAL	74	64	CREDENZA DE MELAMINA	746432710114	18/05/2015	Regular	Activo
911	SEDE CENTRAL	74	64	CREDENZA DE MELAMINA	746432710115	24/06/2015	Regular	Activo
912	SEDE CENTRAL	74	64	CREDENZA DE MELAMINA	746432710116	24/06/2015	Bueno	Activo
913	SEDE CENTRAL	74	64	CREDENZA DE MELAMINA	746432710117	27/06/2015	Regular	Activo
914	SEDE CENTRAL	74	64	CREDENZA DE MELAMINA	746432710118	27/06/2015	Bueno	Activo
915	SEDE CENTRAL	74	64	CREDENZA DE MELAMINA	746432710119	19/08/2015	Bueno	Activo
916	SEDE CENTRAL	74	64	CREDENZA DE MELAMINA	746432710120	7/09/2015	Regular	Activo
917	SEDE CENTRAL	74	64	CREDENZA DE MELAMINA	746432710121	7/09/2015	Regular	Activo
918	SEDE CENTRAL	74	64	CREDENZA DE MELAMINA	746432710122	7/09/2015	Regular	Activo
919	SEDE CENTRAL	74	64	CREDENZA DE MELAMINA	746432710123	7/09/2015	Regular	Activo
920	SEDE CENTRAL	74	64	CREDENZA DE MELAMINA	746432710124	11/09/2015	Bueno	Activo
921	SEDE CENTRAL	74	64	CREDENZA DE MELAMINA	746432710125	29/09/2015	Regular	Activo
922	SEDE CENTRAL	74	64	CREDENZA DE MELAMINA	746432710126	29/09/2015	Regular	Activo
923	SEDE CENTRAL	74	64	CREDENZA DE MELAMINA	746432710127	29/09/2015	Regular	Activo
924	SEDE CENTRAL	74	64	CREDENZA DE MELAMINA	746432710128	29/09/2015	Regular	Activo
925	OD HUACHO	74	64	CREDENZA DE MELAMINA	746432710129	28/09/2015	Regular	Activo
926	OD HUACHO	74	64	CREDENZA DE MELAMINA	746432710130	28/09/2015	Regular	Activo
927	OD LORETO	74	64	CREDENZA DE MELAMINA	746432710131	28/09/2015	Regular	Activo
928	OD LORETO	74	64	CREDENZA DE MELAMINA	746432710132	28/09/2015	Regular	Activo
929	OD UCAYALI	74	64	CREDENZA DE MELAMINA	746432710133	28/09/2015	Regular	Activo
930	OD UCAYALI	74	64	CREDENZA DE MELAMINA	746432710134	28/09/2015	Regular	Activo
931	OD CADETE	74	64	CREDENZA DE MELAMINA	746432710135	28/09/2015	Regular	Activo
932	OD CADETE	74	64	CREDENZA DE MELAMINA	746432710136	28/09/2015	Regular	Activo
933	OD PIURA	74	64	CREDENZA DE MELAMINA	746432710137	28/09/2015	Regular	Activo
934	OD PIURA	74	64	CREDENZA DE MELAMINA	746432710138	28/09/2015	Regular	Activo
935	OD TUMBES	74	64	CREDENZA DE MELAMINA	746432710139	28/09/2015	Regular	Activo
936	OD TUMBES	74	64	CREDENZA DE MELAMINA	746432710140	28/09/2015	Bueno	Activo
937	OD LA LIBERTAD	74	64	CREDENZA DE MELAMINA	746432710141	28/09/2015	Bueno	Activo
938	OD LA LIBERTAD	74	64	CREDENZA DE MELAMINA	746432710142	28/09/2015	Regular	Activo
939	OD ANCASH	74	64	CREDENZA DE MELAMINA	746432710143	28/09/2015	Regular	Activo
940	OD ANCASH	74	64	CREDENZA DE MELAMINA	746432710144	28/09/2015	Regular	Activo
941	OD LAMBAYEQUE	74	64	CREDENZA DE MELAMINA	746432710145	28/09/2015	Regular	Activo
942	OD LAMBAYEQUE	74	64	CREDENZA DE MELAMINA	746432710146	28/09/2015	Regular	Activo
943	OD CAJAMARCA	74	64	CREDENZA DE MELAMINA	746432710147	28/09/2015	Regular	Activo
944	OD CAJAMARCA	74	64	CREDENZA DE MELAMINA	746432710148	28/09/2015	Regular	Activo
945	OD AMAZONAS	74	64	CREDENZA DE MELAMINA	746432710149	28/09/2015	Regular	Activo
946	OD AMAZONAS	74	64	CREDENZA DE MELAMINA	746432710150	28/09/2015	Bueno	Activo
947	OD SAN MARTIN	74	64	CREDENZA DE MELAMINA	746432710151	28/09/2015	Bueno	Activo
948	OD SAN MARTIN	74	64	CREDENZA DE MELAMINA	746432710152	28/09/2015	Regular	Activo

949	OD MOQUEGUA	74	64	CREDENZA DE MELAMINA	746432710153	28/09/2015	Regular	Activo
950	OD MOQUEGUA	74	64	CREDENZA DE MELAMINA	746432710154	28/09/2015	Bueno	Activo
951	OD PASCO	74	64	CREDENZA DE MELAMINA	746432710155	28/09/2015	Bueno	Activo
952	OD PASCO	74	64	CREDENZA DE MELAMINA	746432710156	28/09/2015	Regular	Activo
953	OD HUANUCO	74	64	CREDENZA DE MELAMINA	746432710157	28/09/2015	Regular	Activo
954	OD HUANUCO	74	64	CREDENZA DE MELAMINA	746432710158	28/09/2015	Regular	Activo
955	OD HUANCVELICA	74	64	CREDENZA DE MELAMINA	746432710159	28/09/2015	Regular	Activo
956	OD HUANCVELICA	74	64	CREDENZA DE MELAMINA	746432710160	28/09/2015	Regular	Activo
957	OD ICA	74	64	CREDENZA DE MELAMINA	746432710161	28/09/2015	Regular	Activo
958	OD ICA	74	64	CREDENZA DE MELAMINA	746432710162	28/09/2015	Regular	Activo
959	OD AYACUCHO	74	64	CREDENZA DE MELAMINA	746432710163	28/09/2015	Regular	Activo
960	OD JUNIN	74	64	CREDENZA DE MELAMINA	746432710164	28/09/2015	Bueno	Activo
961	OD APURIMAC	74	64	CREDENZA DE MELAMINA	746432710165	28/09/2015	Bueno	Activo
962	OD APURIMAC	74	64	CREDENZA DE MELAMINA	746432710166	28/09/2015	Bueno	Activo
963	OD AREQUIPA	74	64	CREDENZA DE MELAMINA	746432710167	28/09/2015	Bueno	Activo
964	OD AREQUIPA	74	64	CREDENZA DE MELAMINA	746432710168	28/09/2015	Regular	Activo
965	OD PUNO	74	64	CREDENZA DE MELAMINA	746432710169	28/09/2015	Regular	Activo
966	OD PUNO	74	64	CREDENZA DE MELAMINA	746432710170	28/09/2015	Regular	Activo
967	OD CUSCO	74	64	CREDENZA DE MELAMINA	746432710171	28/09/2015	Regular	Activo
968	OD CUSCO	74	64	CREDENZA DE MELAMINA	746432710172	28/09/2015	Bueno	Activo
969	OD MADRE DE DIOS	74	64	CREDENZA DE MELAMINA	746432710173	28/09/2015	Bueno	Activo
970	OD MADRE DE DIOS	74	64	CREDENZA DE MELAMINA	746432710174	28/09/2015	Bueno	Activo
971	OD TACNA	74	64	CREDENZA DE MELAMINA	746432710175	28/09/2015	Bueno	Activo
972	OD TACNA	74	64	CREDENZA DE MELAMINA	746432710176	28/09/2015	Bueno	Activo
973	SEDE CENTRAL	74	64	CREDENZA DE MELAMINA	746432710177	30/10/2015	Bueno	Activo
974	SEDE CENTRAL	74	64	CREDENZA DE MELAMINA	746432710178	30/10/2015	Regular	Activo
975	SEDE CENTRAL	74	64	CREDENZA DE MELAMINA	746432710179	28/12/2015	Regular	Activo
976	SEDE CENTRAL	74	64	CREDENZA DE MELAMINA	746432710198	7/10/2016	Bueno	Activo
977	SEDE CENTRAL	74	64	CREDENZA DE MELAMINA	746432710241	24/10/2019	Bueno	Activo
978	SEDE CENTRAL	74	64	CREDENZA DE MELAMINA	746432710242	24/10/2019	Bueno	Activo
979	SEDE CENTRAL	74	64	CREDENZA DE MELAMINA	746432710253	21/07/2020	Bueno	Activo
980	SEDE CENTRAL	74	64	CREDENZA DE MELAMINA	746432710254	21/07/2020	Bueno	Activo
981	SEDE CENTRAL	74	64	CREDENZA DE MELAMINA	746432710255	21/07/2020	Bueno	Activo
982	SEDE CENTRAL	74	64	CREDENZA DE MELAMINA	746432710256	21/07/2020	Bueno	Activo
983	SEDE CENTRAL	74	64	CREDENZA DE MELAMINA	746432710257	21/07/2020	Bueno	Activo
984	SEDE CENTRAL	74	64	CREDENZA DE MELAMINA	746432710258	21/07/2020	Bueno	Activo
985	OD TACNA	74	64	CREDENZA DE METAL	746433050002	16/03/1999	Bueno	Activo
986	SEDE CENTRAL	74	64	CREDENZA DE METAL	746433050009	6/09/2007	Bueno	Activo
987	SEDE CENTRAL	74	64	ESCRITORIO DE MADERA	746437120001	18/01/1995	Bueno	Activo
988	SEDE CENTRAL	74	64	ESCRITORIO DE MADERA	746437120792	6/12/2011	Regular	Activo
989	SEDE CENTRAL	74	64	ESCRITORIO DE MADERA	746437120793	6/12/2011	Bueno	Activo
990	OD JUNIN	74	64	ESCRITORIO DE MELAMINA	746437450030	19/02/2010	Bueno	Activo
991	OD JUNIN	74	64	ESCRITORIO DE MELAMINA	746437450032	19/02/2010	Regular	Activo
992	OD JUNIN	74	64	ESCRITORIO DE MELAMINA	746437450033	19/02/2010	Regular	Activo
993	OD JUNIN	74	64	ESCRITORIO DE MELAMINA	746437450034	19/02/2010	Regular	Activo
994	OD JUNIN	74	64	ESCRITORIO DE MELAMINA	746437450035	19/02/2010	Regular	Activo
995	OD JUNIN	74	64	ESCRITORIO DE MELAMINA	746437450036	19/02/2010	Regular	Activo
996	OD LAMBAYEQUE	74	64	ESCRITORIO DE MELAMINA	746437450037	21/12/2011	Regular	Activo
997	OD LAMBAYEQUE	74	64	ESCRITORIO DE MELAMINA	746437450038	21/12/2011	Regular	Activo
998	OD LAMBAYEQUE	74	64	ESCRITORIO DE MELAMINA	746437450039	21/12/2011	Regular	Activo
999	OD LAMBAYEQUE	74	64	ESCRITORIO DE MELAMINA	746437450040	21/12/2011	Regular	Activo

1102	SEDE CENTRAL	74	64	ESCRITORIO DE MELAMINA	746437450199	6/06/2014	Regular	Activo
1103	SEDE CENTRAL	74	64	ESCRITORIO DE MELAMINA	746437450200	30/06/2014	Regular	Activo
1104	SEDE CENTRAL	74	64	ESCRITORIO DE MELAMINA	746437450201	30/06/2014	Bueno	Activo
1105	SEDE CENTRAL	74	64	ESCRITORIO DE MELAMINA	746437450202	19/08/2014	Regular	Activo
1106	SEDE CENTRAL	74	64	ESCRITORIO DE MELAMINA	746437450203	19/08/2014	Bueno	Activo
1107	SEDE CENTRAL	74	64	ESCRITORIO DE MELAMINA	746437450204	19/08/2014	Regular	Activo
1108	SEDE CENTRAL	74	64	ESCRITORIO DE MELAMINA	746437450205	19/08/2014	Regular	Activo
1109	SEDE CENTRAL	74	64	ESCRITORIO DE MELAMINA	746437450206	19/08/2014	Bueno	Activo
1110	SEDE CENTRAL	74	64	ESCRITORIO DE MELAMINA	746437450207	19/08/2014	Regular	Activo
1111	SEDE CENTRAL	74	64	ESCRITORIO DE MELAMINA	746437450208	19/08/2014	Regular	Activo
1112	SEDE CENTRAL	74	64	ESCRITORIO DE MELAMINA	746437450210	19/08/2014	Bueno	Activo
1113	SEDE CENTRAL	74	64	ESCRITORIO DE MELAMINA	746437450211	19/08/2014	Regular	Activo
1114	SEDE CENTRAL	74	64	ESCRITORIO DE MELAMINA	746437450212	19/08/2014	Bueno	Activo
1115	SEDE CENTRAL	74	64	ESCRITORIO DE MELAMINA	746437450213	19/08/2014	Bueno	Activo
1116	SEDE CENTRAL	74	64	ESCRITORIO DE MELAMINA	746437450214	19/08/2014	Bueno	Activo
1117	SEDE CENTRAL	74	64	ESCRITORIO DE MELAMINA	746437450215	19/08/2014	Bueno	Activo
1118	SEDE CENTRAL	74	64	ESCRITORIO DE MELAMINA	746437450216	19/08/2014	Bueno	Activo
1119	SEDE CENTRAL	74	64	ESCRITORIO DE MELAMINA	746437450217	19/08/2014	Regular	Activo
1120	SEDE CENTRAL	74	64	ESCRITORIO DE MELAMINA	746437450218	19/08/2014	Bueno	Activo
1121	SEDE CENTRAL	74	64	ESCRITORIO DE MELAMINA	746437450220	19/08/2014	Bueno	Activo
1122	SEDE CENTRAL	74	64	ESCRITORIO DE MELAMINA	746437450221	19/08/2014	Regular	Activo
1123	OD JUNIN	74	64	ESCRITORIO DE MELAMINA	746437450223	30/10/2014	Regular	Activo
1124	OD JUNIN	74	64	ESCRITORIO DE MELAMINA	746437450224	30/10/2014	Regular	Activo
1125	OD JUNIN	74	64	ESCRITORIO DE MELAMINA	746437450225	30/10/2014	Regular	Activo
1126	OD JUNIN	74	64	ESCRITORIO DE MELAMINA	746437450226	30/10/2014	Regular	Activo
1127	SEDE CENTRAL	74	64	ESCRITORIO DE MELAMINA	746437450227	30/10/2014	Regular	Activo
1128	OD JUNIN	74	64	ESCRITORIO DE MELAMINA	746437450228	30/10/2014	Regular	Activo
1129	OD AMAZONAS	74	64	ESCRITORIO DE MELAMINA	746437450229	30/10/2014	Regular	Activo
1130	SEDE CENTRAL	74	64	ESCRITORIO DE MELAMINA	746437450230	26/11/2014	Bueno	Activo
1131	SEDE CENTRAL	74	64	ESCRITORIO DE MELAMINA	746437450231	26/11/2014	Regular	Activo
1132	SEDE CENTRAL	74	64	ESCRITORIO DE MELAMINA	746437450232	26/11/2014	Regular	Activo
1133	SEDE CENTRAL	74	64	ESCRITORIO DE MELAMINA	746437450233	26/11/2014	Regular	Activo
1134	SEDE CENTRAL	74	64	ESCRITORIO DE MELAMINA	746437450234	26/11/2014	Regular	Activo
1135	SEDE CENTRAL	74	64	ESCRITORIO DE MELAMINA	746437450236	2/12/2014	Bueno	Activo
1136	SEDE CENTRAL	74	64	ESCRITORIO DE MELAMINA	746437450237	2/12/2014	Regular	Activo
1137	SEDE CENTRAL	74	64	ESCRITORIO DE MELAMINA	746437450239	18/12/2014	Regular	Activo
1138	SEDE CENTRAL	74	64	ESCRITORIO DE MELAMINA	746437450240	18/12/2014	Regular	Activo
1139	SEDE CENTRAL	74	64	ESCRITORIO DE MELAMINA	746437450241	30/12/2014	Regular	Activo
1140	SEDE CENTRAL	74	64	ESCRITORIO DE MELAMINA	746437450272	16/03/2015	Regular	Activo
1141	SEDE CENTRAL	74	64	ESCRITORIO DE MELAMINA	746437450277	16/03/2015	Bueno	Activo
1142	OD PIURA	74	64	ESCRITORIO DE MELAMINA	746437450304	1/04/2015	Regular	Activo
1143	SEDE CENTRAL	74	64	ESCRITORIO DE MELAMINA	746437450341	15/04/2015	Regular	Activo
1144	SEDE CENTRAL	74	64	ESCRITORIO DE MELAMINA	746437450343	30/04/2015	Regular	Activo
1145	SEDE CENTRAL	74	64	ESCRITORIO DE MELAMINA	746437450344	30/04/2015	Regular	Activo
1146	SEDE CENTRAL	74	64	ESCRITORIO DE MELAMINA	746437450345	30/04/2015	Regular	Activo
1147	SEDE CENTRAL	74	64	ESCRITORIO DE MELAMINA	746437450346	18/05/2015	Regular	Activo
1148	SEDE CENTRAL	74	64	ESCRITORIO DE MELAMINA	746437450347	24/06/2015	Regular	Activo
1149	SEDE CENTRAL	74	64	ESCRITORIO DE MELAMINA	746437450348	24/06/2015	Regular	Activo
1150	SEDE CENTRAL	74	64	ESCRITORIO DE MELAMINA	746437450349	24/06/2015	Regular	Activo
1151	SEDE CENTRAL	74	64	ESCRITORIO DE MELAMINA	746437450350	27/06/2015	Regular	Activo
1152	SEDE CENTRAL	74	64	ESCRITORIO DE MELAMINA	746437450351	27/06/2015	Bueno	Activo

1153	SEDE CENTRAL	74	64	ESCRITORIO DE MELAMINA	746437450352	27/06/2015	Bueno	Activo
1154	SEDE CENTRAL	74	64	ESCRITORIO DE MELAMINA	746437450353	27/06/2015	Regular	Activo
1155	SEDE CENTRAL	74	64	ESCRITORIO DE MELAMINA	746437450354	27/06/2015	Regular	Activo
1156	SEDE CENTRAL	74	64	ESCRITORIO DE MELAMINA	746437450355	27/06/2015	Regular	Activo
1157	SEDE CENTRAL	74	64	ESCRITORIO DE MELAMINA	746437450356	17/07/2015	Regular	Activo
1158	SEDE CENTRAL	74	64	ESCRITORIO DE MELAMINA	746437450357	23/09/2015	Regular	Activo
1159	SEDE CENTRAL	74	64	ESCRITORIO DE MELAMINA	746437450358	23/09/2015	Regular	Activo
1160	SEDE CENTRAL	74	64	ESCRITORIO DE MELAMINA	746437450359	23/09/2015	Regular	Activo
1161	SEDE CENTRAL	74	64	ESCRITORIO DE MELAMINA	746437450360	23/09/2015	Regular	Activo
1162	SEDE CENTRAL	74	64	ESCRITORIO DE MELAMINA	746437450361	23/09/2015	Regular	Activo
1163	SEDE CENTRAL	74	64	ESCRITORIO DE MELAMINA	746437450362	23/09/2015	Regular	Activo
1164	SEDE CENTRAL	74	64	ESCRITORIO DE MELAMINA	746437450363	23/09/2015	Regular	Activo
1165	OD HUACHO	74	64	ESCRITORIO DE MELAMINA	746437450365	28/09/2015	Regular	Activo
1166	OD HUACHO	74	64	ESCRITORIO DE MELAMINA	746437450366	28/09/2015	Regular	Activo
1167	OD LORETO	74	64	ESCRITORIO DE MELAMINA	746437450367	28/09/2015	Regular	Activo
1168	OD LORETO	74	64	ESCRITORIO DE MELAMINA	746437450368	28/09/2015	Regular	Activo
1169	OD UCAYALI	74	64	ESCRITORIO DE MELAMINA	746437450369	28/09/2015	Regular	Activo
1170	OD UCAYALI	74	64	ESCRITORIO DE MELAMINA	746437450370	28/09/2015	Regular	Activo
1171	OD CAÑETE	74	64	ESCRITORIO DE MELAMINA	746437450371	28/09/2015	Regular	Activo
1172	OD CAÑETE	74	64	ESCRITORIO DE MELAMINA	746437450372	28/09/2015	Regular	Activo
1173	OD PIURA	74	64	ESCRITORIO DE MELAMINA	746437450373	28/09/2015	Regular	Activo
1174	OD PIURA	74	64	ESCRITORIO DE MELAMINA	746437450374	28/09/2015	Regular	Activo
1175	OD TUMBES	74	64	ESCRITORIO DE MELAMINA	746437450375	28/09/2015	Regular	Activo
1176	OD LA LIBERTAD	74	64	ESCRITORIO DE MELAMINA	746437450377	28/09/2015	Bueno	Activo
1177	OD LA LIBERTAD	74	64	ESCRITORIO DE MELAMINA	746437450378	28/09/2015	Regular	Activo
1178	OD ANCASH	74	64	ESCRITORIO DE MELAMINA	746437450379	28/09/2015	Regular	Activo
1179	OD ANCASH	74	64	ESCRITORIO DE MELAMINA	746437450380	28/09/2015	Regular	Activo
1180	OD LAMBAYEQUE	74	64	ESCRITORIO DE MELAMINA	746437450381	28/09/2015	Regular	Activo
1181	OD LAMBAYEQUE	74	64	ESCRITORIO DE MELAMINA	746437450382	28/09/2015	Regular	Activo
1182	OD CAJAMARCA	74	64	ESCRITORIO DE MELAMINA	746437450383	28/09/2015	Regular	Activo
1183	OD CAJAMARCA	74	64	ESCRITORIO DE MELAMINA	746437450384	28/09/2015	Regular	Activo
1184	OD AMAZONAS	74	64	ESCRITORIO DE MELAMINA	746437450385	28/09/2015	Regular	Activo
1185	OD SAN MARTIN	74	64	ESCRITORIO DE MELAMINA	746437450386	28/09/2015	Bueno	Activo
1186	OD SAN MARTIN	74	64	ESCRITORIO DE MELAMINA	746437450387	28/09/2015	Regular	Activo
1187	OD PASCO	74	64	ESCRITORIO DE MELAMINA	746437450388	28/09/2015	Regular	Activo
1188	OD PASCO	74	64	ESCRITORIO DE MELAMINA	746437450389	28/09/2015	Regular	Activo
1189	OD HUANUCO	74	64	ESCRITORIO DE MELAMINA	746437450390	28/09/2015	Regular	Activo
1190	OD HUANUCO	74	64	ESCRITORIO DE MELAMINA	746437450391	28/09/2015	Regular	Activo
1191	OD HUANCANELICA	74	64	ESCRITORIO DE MELAMINA	746437450392	28/09/2015	Regular	Activo
1192	OD HUANCANELICA	74	64	ESCRITORIO DE MELAMINA	746437450393	28/09/2015	Regular	Activo
1193	OD ICA	74	64	ESCRITORIO DE MELAMINA	746437450394	28/09/2015	Regular	Activo
1194	OD ICA	74	64	ESCRITORIO DE MELAMINA	746437450395	28/09/2015	Regular	Activo
1195	OD JUNIN	74	64	ESCRITORIO DE MELAMINA	746437450396	28/09/2015	Regular	Activo
1196	OD JUNIN	74	64	ESCRITORIO DE MELAMINA	746437450397	28/09/2015	Regular	Activo
1197	OD APURIMAC	74	64	ESCRITORIO DE MELAMINA	746437450398	28/09/2015	Regular	Activo
1198	OD APURIMAC	74	64	ESCRITORIO DE MELAMINA	746437450399	28/09/2015	Bueno	Activo
1199	OD AREQUIPA	74	64	ESCRITORIO DE MELAMINA	746437450400	28/09/2015	Bueno	Activo
1200	OD AREQUIPA	74	64	ESCRITORIO DE MELAMINA	746437450401	28/09/2015	Regular	Activo
1201	OD PUNO	74	64	ESCRITORIO DE MELAMINA	746437450402	28/09/2015	Regular	Activo
1202	OD PUNO	74	64	ESCRITORIO DE MELAMINA	746437450403	28/09/2015	Regular	Activo
1203	OD CUSCO	74	64	ESCRITORIO DE MELAMINA	746437450404	28/09/2015	Regular	Activo

1204	OD CUSCO	74	64	ESCRITORIO DE MELAMINA	746437450405	28/09/2015	Bueno	Activo
1205	OD MADRE DE DIOS	74	64	ESCRITORIO DE MELAMINA	746437450406	28/09/2015	Bueno	Activo
1206	OD MADRE DE DIOS	74	64	ESCRITORIO DE MELAMINA	746437450407	28/09/2015	Bueno	Activo
1207	OD TACNA	74	64	ESCRITORIO DE MELAMINA	746437450408	28/09/2015	Bueno	Activo
1208	OD TACNA	74	64	ESCRITORIO DE MELAMINA	746437450409	28/09/2015	Bueno	Activo
1209	OD MOQUEGUA	74	64	ESCRITORIO DE MELAMINA	746437450410	28/09/2015	Bueno	Activo
1210	OD MOQUEGUA	74	64	ESCRITORIO DE MELAMINA	746437450411	28/09/2015	Bueno	Activo
1211	SEDE CENTRAL	74	64	ESCRITORIO DE MELAMINA	746437450412	25/11/2015	Bueno	Activo
1212	SEDE CENTRAL	74	64	ESCRITORIO DE MELAMINA	746437450413	25/11/2015	Regular	Activo
1213	SEDE CENTRAL	74	64	ESCRITORIO DE MELAMINA	746437450414	25/11/2015	Bueno	Activo
1214	SEDE CENTRAL	74	64	ESCRITORIO DE MELAMINA	746437450415	25/11/2015	Regular	Activo
1215	SEDE CENTRAL	74	64	ESCRITORIO DE MELAMINA	746437450416	25/11/2015	Regular	Activo
1216	SEDE CENTRAL	74	64	ESCRITORIO DE MELAMINA	746437450417	25/11/2015	Regular	Activo
1217	SEDE CENTRAL	74	64	ESCRITORIO DE MELAMINA	746437450418	25/11/2015	Regular	Activo
1218	SEDE CENTRAL	74	64	ESCRITORIO DE MELAMINA	746437450419	25/11/2015	Regular	Activo
1219	SEDE CENTRAL	74	64	ESCRITORIO DE MELAMINA	746437450420	29/02/2016	Regular	Activo
1220	SEDE CENTRAL	74	64	ESCRITORIO DE MELAMINA	746437450614	26/06/2017	Bueno	Activo
1221	SEDE CENTRAL	74	64	ESCRITORIO DE MELAMINA	746437450691	23/08/2017	Bueno	Activo
1222	SEDE CENTRAL	74	64	ESTANTE CORREDIZO - ESTANTE MOVIL	746440500001	26/06/2003	Bueno	Activo
1223	SEDE CENTRAL	74	64	ESTANTE CORREDIZO - ESTANTE MOVIL	746440500002	26/06/2003	Regular	Activo
1224	SEDE CENTRAL	74	64	ESTANTE CORREDIZO - ESTANTE MOVIL	746440500003	26/06/2003	Regular	Activo
1225	SEDE CENTRAL	74	64	ESTANTE CORREDIZO - ESTANTE MOVIL	746440500004	26/06/2003	Regular	Activo
1226	SEDE CENTRAL	74	64	ESTANTE CORREDIZO - ESTANTE MOVIL	746440500005	26/06/2003	Regular	Activo
1227	SEDE CENTRAL	74	64	ESTANTE CORREDIZO - ESTANTE MOVIL	746440500006	26/06/2003	Regular	Activo
1228	SEDE CENTRAL	74	64	ESTANTE CORREDIZO - ESTANTE MOVIL	746440500007	26/06/2003	Regular	Activo
1229	SEDE CENTRAL	74	64	ESTANTE CORREDIZO - ESTANTE MOVIL	746440500008	26/06/2003	Regular	Activo
1230	SEDE CENTRAL	74	64	ESTANTE CORREDIZO - ESTANTE MOVIL	746440500009	26/06/2003	Regular	Activo
1231	SEDE CENTRAL	74	64	ESTANTE CORREDIZO - ESTANTE MOVIL	746440500018	21/04/2010	Regular	Activo
1232	SEDE CENTRAL	74	64	ESTANTE CORREDIZO - ESTANTE MOVIL	746440500019	21/04/2010	Regular	Activo
1233	SEDE CENTRAL	74	64	ESTANTE CORREDIZO - ESTANTE MOVIL	746440500020	21/04/2010	Regular	Activo
1234	SEDE CENTRAL	74	64	ESTANTE CORREDIZO - ESTANTE MOVIL	746440500021	21/04/2010	Regular	Activo
1235	SEDE CENTRAL	74	64	ESTANTE CORREDIZO - ESTANTE MOVIL	746440500022	21/04/2010	Regular	Activo
1236	SEDE CENTRAL	74	64	ESTANTE CORREDIZO - ESTANTE MOVIL	746440500023	21/04/2010	Regular	Activo
1237	SEDE CENTRAL	74	64	ESTANTE CORREDIZO - ESTANTE MOVIL	746440500024	21/04/2010	Regular	Activo

1238	SEDE CENTRAL	74	64	ESTANTE CORREDIZO - ESTANTE MOVIL	746440500025	21/04/2010	Regular	Activo
1239	SEDE CENTRAL	74	64	ESTANTE CORREDIZO - ESTANTE MOVIL	746440500026	21/04/2010	Regular	Activo
1240	SEDE CENTRAL	74	64	ESTANTE CORREDIZO - ESTANTE MOVIL	746440500027	21/04/2010	Regular	Activo
1241	SEDE CENTRAL	74	64	ESTANTE CORREDIZO - ESTANTE MOVIL	746440500028	21/04/2010	Regular	Activo
1242	SEDE CENTRAL	74	64	ESTANTE CORREDIZO - ESTANTE MOVIL	746440500029	21/04/2010	Regular	Activo
1243	SEDE CENTRAL	74	64	ESTANTE CORREDIZO - ESTANTE MOVIL	746440500030	21/04/2010	Regular	Activo
1244	SEDE CENTRAL	74	64	ESTANTE CORREDIZO - ESTANTE MOVIL	746440500031	21/04/2010	Regular	Activo
1245	SEDE CENTRAL	74	64	ESTANTE CORREDIZO - ESTANTE MOVIL	746440500032	21/04/2010	Regular	Activo
1246	SEDE CENTRAL	74	64	ESTANTE CORREDIZO - ESTANTE MOVIL	746440500033	21/04/2010	Regular	Activo
1247	SEDE CENTRAL	74	64	ESTANTE CORREDIZO - ESTANTE MOVIL	746440500034	21/04/2010	Regular	Activo
1248	SEDE CENTRAL	74	64	ESTANTE CORREDIZO - ESTANTE MOVIL	746440500035	21/04/2010	Regular	Activo
1249	SEDE CENTRAL	74	64	ESTANTE CORREDIZO - ESTANTE MOVIL	746440500036	21/04/2010	Regular	Activo
1250	SEDE CENTRAL	74	64	ESTANTE CORREDIZO - ESTANTE MOVIL	746440500037	21/04/2010	Regular	Activo
1251	SEDE CENTRAL	74	64	ESTANTE CORREDIZO - ESTANTE MOVIL	746440500038	21/04/2010	Regular	Activo
1252	SEDE CENTRAL	74	64	ESTANTE CORREDIZO - ESTANTE MOVIL	746440500039	21/04/2010	Regular	Activo
1253	SEDE CENTRAL	74	64	ESTANTE CORREDIZO - ESTANTE MOVIL	746440500040	21/04/2010	Regular	Activo
1254	SEDE CENTRAL	74	64	ESTANTE CORREDIZO - ESTANTE MOVIL	746440500041	21/04/2010	Regular	Activo
1255	SEDE CENTRAL	74	64	ESTANTE CORREDIZO - ESTANTE MOVIL	746440500042	22/02/2010	Regular	Activo
1256	SEDE CENTRAL	74	64	ESTANTE CORREDIZO - ESTANTE MOVIL	746440500043	22/02/2010	Regular	Activo
1257	SEDE CENTRAL	74	64	ESTANTE CORREDIZO - ESTANTE MOVIL	746440500044	22/02/2010	Regular	Activo
1258	SEDE CENTRAL	74	64	ESTANTE CORREDIZO - ESTANTE MOVIL	746440500045	22/02/2010	Regular	Activo
1259	SEDE CENTRAL	74	64	ESTANTE CORREDIZO - ESTANTE MOVIL	746440500046	22/02/2010	Regular	Activo
1260	SEDE CENTRAL	74	64	ESTANTE CORREDIZO - ESTANTE MOVIL	746440500047	22/02/2010	Regular	Activo
1261	SEDE CENTRAL	74	64	ESTANTE CORREDIZO - ESTANTE MOVIL	746440500048	22/02/2010	Regular	Activo
1262	SEDE CENTRAL	74	64	ESTANTE CORREDIZO - ESTANTE MOVIL	746440500049	22/02/2010	Regular	Activo

1263	SEDE CENTRAL	74	64	ESTANTE CORREDIZO - ESTANTE MOVIL	746440500050	22/02/2010	Regular	Activo
1264	SEDE CENTRAL	74	64	ESTANTE CORREDIZO - ESTANTE MOVIL	746440500051	22/02/2010	Regular	Activo
1265	SEDE CENTRAL	74	64	ESTANTE CORREDIZO - ESTANTE MOVIL	746440500052	22/02/2010	Regular	Activo
1266	SEDE CENTRAL	74	64	ESTANTE CORREDIZO - ESTANTE MOVIL	746440500053	22/02/2010	Regular	Activo
1267	SEDE CENTRAL	74	64	ESTANTE CORREDIZO - ESTANTE MOVIL	746440500054	22/02/2010	Regular	Activo
1268	SEDE CENTRAL	74	64	ESTANTE CORREDIZO - ESTANTE MOVIL	746440500055	22/02/2010	Regular	Activo
1269	SEDE CENTRAL	74	64	ESTANTE CORREDIZO - ESTANTE MOVIL	746440500056	22/02/2010	Regular	Activo
1270	SEDE CENTRAL	74	64	ESTANTE CORREDIZO - ESTANTE MOVIL	746440500057	22/02/2010	Regular	Activo
1271	SEDE CENTRAL	74	64	ESTANTE CORREDIZO - ESTANTE MOVIL	746440500058	22/02/2010	Regular	Activo
1272	SEDE CENTRAL	74	64	ESTANTE CORREDIZO - ESTANTE MOVIL	746440500059	22/02/2010	Regular	Activo
1273	SEDE CENTRAL	74	64	ESTANTE CORREDIZO - ESTANTE MOVIL	746440500060	22/02/2010	Regular	Activo
1274	SEDE CENTRAL	74	64	ESTANTE CORREDIZO - ESTANTE MOVIL	746440500061	22/02/2010	Regular	Activo
1275	SEDE CENTRAL	74	64	ESTANTE CORREDIZO - ESTANTE MOVIL	746440500062	22/02/2010	Regular	Activo
1276	SEDE CENTRAL	74	64	ESTANTE CORREDIZO - ESTANTE MOVIL	746440500063	22/02/2010	Regular	Activo
1277	SEDE CENTRAL	74	64	ESTANTE CORREDIZO - ESTANTE MOVIL	746440500064	22/02/2010	Regular	Activo
1278	SEDE CENTRAL	74	64	ESTANTE CORREDIZO - ESTANTE MOVIL	746440500065	22/02/2010	Regular	Activo
1279	SEDE CENTRAL	74	64	ESTANTE CORREDIZO - ESTANTE MOVIL	746440500066	22/02/2010	Regular	Activo
1280	SEDE CENTRAL	74	64	ESTANTE CORREDIZO - ESTANTE MOVIL	746440500067	22/02/2010	Regular	Activo
1281	SEDE CENTRAL	74	64	ESTANTE CORREDIZO - ESTANTE MOVIL	746440500068	22/02/2010	Regular	Activo
1282	SEDE CENTRAL	74	64	ESTANTE CORREDIZO - ESTANTE MOVIL	746440500069	22/02/2010	Regular	Activo
1283	SEDE CENTRAL	74	64	ESTANTE CORREDIZO - ESTANTE MOVIL	746440500070	22/02/2010	Regular	Activo
1284	SEDE CENTRAL	74	64	ESTANTE CORREDIZO - ESTANTE MOVIL	746440500071	22/02/2010	Regular	Activo
1285	SEDE CENTRAL	74	64	ESTANTE CORREDIZO - ESTANTE MOVIL	746440500072	22/02/2010	Regular	Activo
1286	SEDE CENTRAL	74	64	ESTANTE CORREDIZO - ESTANTE MOVIL	746440500073	22/02/2010	Regular	Activo
1287	SEDE CENTRAL	74	64	ESTANTE CORREDIZO - ESTANTE MOVIL	746440500074	22/02/2010	Regular	Activo

1288	SEDE CENTRAL	74	64	ESTANTE CORREDIZO - ESTANTE MOVIL	746440500075	22/02/2010	Regular	Activo
1289	SEDE CENTRAL	74	64	ESTANTE CORREDIZO - ESTANTE MOVIL	746440500076	22/02/2010	Regular	Activo
1290	SEDE CENTRAL	74	64	ESTANTE CORREDIZO - ESTANTE MOVIL	746440500077	22/02/2010	Regular	Activo
1291	SEDE CENTRAL	74	64	ESTANTE CORREDIZO - ESTANTE MOVIL	746440500078	22/02/2010	Regular	Activo
1292	SEDE CENTRAL	74	64	ESTANTE CORREDIZO - ESTANTE MOVIL	746440500079	22/02/2010	Regular	Activo
1293	SEDE CENTRAL	74	64	ESTANTE CORREDIZO - ESTANTE MOVIL	746440500080	22/02/2010	Regular	Activo
1294	SEDE CENTRAL	74	64	ESTANTE CORREDIZO - ESTANTE MOVIL	746440500081	22/02/2010	Regular	Activo
1295	SEDE CENTRAL	74	64	ESTANTE CORREDIZO - ESTANTE MOVIL	746440500082	22/02/2010	Regular	Activo
1296	SEDE CENTRAL	74	64	ESTANTE CORREDIZO - ESTANTE MOVIL	746440500083	22/02/2010	Regular	Activo
1297	SEDE CENTRAL	74	64	ESTANTE CORREDIZO - ESTANTE MOVIL	746440500084	22/02/2010	Regular	Activo
1298	SEDE CENTRAL	74	64	ESTANTE CORREDIZO - ESTANTE MOVIL	746440500085	22/02/2010	Regular	Activo
1299	SEDE CENTRAL	74	64	ESTANTE CORREDIZO - ESTANTE MOVIL	746440500086	22/02/2010	Regular	Activo
1300	SEDE CENTRAL	74	64	ESTANTE CORREDIZO - ESTANTE MOVIL	746440500087	22/02/2010	Regular	Activo
1301	SEDE CENTRAL	74	64	ESTANTE CORREDIZO - ESTANTE MOVIL	746440500088	22/02/2010	Regular	Activo
1302	SEDE CENTRAL	74	64	ESTANTE CORREDIZO - ESTANTE MOVIL	746440500089	22/02/2010	Regular	Activo
1303	SEDE CENTRAL	74	64	ESTANTE CORREDIZO - ESTANTE MOVIL	746440500090	22/02/2010	Regular	Activo
1304	SEDE CENTRAL	74	64	ESTANTE CORREDIZO - ESTANTE MOVIL	746440500091	22/02/2010	Regular	Activo
1305	SEDE CENTRAL	74	64	ESTANTE CORREDIZO - ESTANTE MOVIL	746440500092	22/02/2010	Regular	Activo
1306	SEDE CENTRAL	74	64	ESTANTE CORREDIZO - ESTANTE MOVIL	746440500093	22/02/2010	Regular	Activo
1307	SEDE CENTRAL	74	64	ESTANTE CORREDIZO - ESTANTE MOVIL	746440500094	22/02/2010	Regular	Activo
1308	SEDE CENTRAL	74	64	ESTANTE CORREDIZO - ESTANTE MOVIL	746440500095	22/02/2010	Regular	Activo
1309	SEDE CENTRAL	74	64	ESTANTE CORREDIZO - ESTANTE MOVIL	746440500096	22/02/2010	Regular	Activo
1310	SEDE CENTRAL	74	64	ESTANTE CORREDIZO - ESTANTE MOVIL	746440500097	22/02/2010	Regular	Activo
1311	SEDE CENTRAL	74	64	ESTANTE CORREDIZO - ESTANTE MOVIL	746440500098	22/02/2010	Regular	Activo
1312	SEDE CENTRAL	74	64	ESTANTE CORREDIZO - ESTANTE MOVIL	746440500099	22/02/2010	Regular	Activo

1313	SEDE CENTRAL	74	64	ESTANTE CORREDIZO - ESTANTE MOVIL	746440500100	22/02/2010	Regular	Activo
1314	SEDE CENTRAL	74	64	ESTANTE CORREDIZO - ESTANTE MOVIL	746440500101	22/02/2010	Regular	Activo
1315	SEDE CENTRAL	74	64	ESTANTE CORREDIZO - ESTANTE MOVIL	746440500102	22/02/2010	Regular	Activo
1316	SEDE CENTRAL	74	64	ESTANTE CORREDIZO - ESTANTE MOVIL	746440500103	22/02/2010	Regular	Activo
1317	SEDE CENTRAL	74	64	ESTANTE CORREDIZO - ESTANTE MOVIL	746440500104	22/02/2010	Regular	Activo
1318	SEDE CENTRAL	74	64	ESTANTE CORREDIZO - ESTANTE MOVIL	746440500105	22/02/2010	Regular	Activo
1319	SEDE CENTRAL	74	64	ESTANTE CORREDIZO - ESTANTE MOVIL	746440500106	22/02/2010	Regular	Activo
1320	SEDE CENTRAL	74	64	ESTANTE CORREDIZO - ESTANTE MOVIL	746440500107	22/02/2010	Regular	Activo
1321	SEDE CENTRAL	74	64	ESTANTE CORREDIZO - ESTANTE MOVIL	746440500108	22/02/2010	Regular	Activo
1322	SEDE CENTRAL	74	64	ESTANTE CORREDIZO - ESTANTE MOVIL	746440500109	22/02/2010	Regular	Activo
1323	SEDE CENTRAL	74	64	ESTANTE CORREDIZO - ESTANTE MOVIL	746440500110	22/02/2010	Regular	Activo
1324	SEDE CENTRAL	74	64	ESTANTE CORREDIZO - ESTANTE MOVIL	746440500111	22/02/2010	Regular	Activo
1325	SEDE CENTRAL	74	64	ESTANTE CORREDIZO - ESTANTE MOVIL	746440500112	22/02/2010	Regular	Activo
1326	SEDE CENTRAL	74	64	ESTANTE CORREDIZO - ESTANTE MOVIL	746440500113	22/02/2010	Regular	Activo
1327	SEDE CENTRAL	74	64	ESTANTE CORREDIZO - ESTANTE MOVIL	746440500114	22/02/2010	Regular	Activo
1328	SEDE CENTRAL	74	64	ESTANTE CORREDIZO - ESTANTE MOVIL	746440500115	22/02/2010	Regular	Activo
1329	SEDE CENTRAL	74	64	ESTANTE CORREDIZO - ESTANTE MOVIL	746440500116	22/02/2010	Regular	Activo
1330	SEDE CENTRAL	74	64	ESTANTE CORREDIZO - ESTANTE MOVIL	746440500117	22/02/2010	Regular	Activo
1331	SEDE CENTRAL	74	64	ESTANTE CORREDIZO - ESTANTE MOVIL	746440500118	22/02/2010	Regular	Activo
1332	SEDE CENTRAL	74	64	ESTANTE CORREDIZO - ESTANTE MOVIL	746440500119	22/02/2010	Regular	Activo
1333	SEDE CENTRAL	74	64	ESTANTE CORREDIZO - ESTANTE MOVIL	746440500120	22/02/2010	Regular	Activo
1334	SEDE CENTRAL	74	64	ESTANTE CORREDIZO - ESTANTE MOVIL	746440500121	22/02/2010	Regular	Activo
1335	SEDE CENTRAL	74	64	ESTANTE CORREDIZO - ESTANTE MOVIL	746440500122	22/02/2010	Regular	Activo
1336	SEDE CENTRAL	74	64	ESTANTE CORREDIZO - ESTANTE MOVIL	746440500123	22/02/2010	Regular	Activo
1337	SEDE CENTRAL	74	64	ESTANTE CORREDIZO - ESTANTE MOVIL	746440500124	22/02/2010	Regular	Activo

1338	SEDE CENTRAL	74	64	ESTANTE CORREDIZO - ESTANTE MOVIL	746440500125	22/02/2010	Regular	Activo
1339	SEDE CENTRAL	74	64	ESTANTE CORREDIZO - ESTANTE MOVIL	746440500126	22/02/2010	Regular	Activo
1340	SEDE CENTRAL	74	64	ESTANTE CORREDIZO - ESTANTE MOVIL	746440500127	22/02/2010	Regular	Activo
1341	SEDE CENTRAL	74	64	ESTANTE CORREDIZO - ESTANTE MOVIL	746440500128	22/02/2010	Regular	Activo
1342	SEDE CENTRAL	74	64	ESTANTE CORREDIZO - ESTANTE MOVIL	746440500129	22/02/2010	Regular	Activo
1343	SEDE CENTRAL	74	64	ESTANTE CORREDIZO - ESTANTE MOVIL	746440500130	22/02/2010	Regular	Activo
1344	SEDE CENTRAL	74	64	ESTANTE CORREDIZO - ESTANTE MOVIL	746440500131	22/02/2010	Regular	Activo
1345	SEDE CENTRAL	74	64	ESTANTE CORREDIZO - ESTANTE MOVIL	746440500132	22/02/2010	Regular	Activo
1346	SEDE CENTRAL	74	64	ESTANTE CORREDIZO - ESTANTE MOVIL	746440500133	22/02/2010	Regular	Activo
1347	SEDE CENTRAL	74	64	ESTANTE CORREDIZO - ESTANTE MOVIL	746440500134	22/02/2010	Regular	Activo
1348	SEDE CENTRAL	74	64	ESTANTE CORREDIZO - ESTANTE MOVIL	746440500135	22/02/2010	Regular	Activo
1349	SEDE CENTRAL	74	64	ESTANTE CORREDIZO - ESTANTE MOVIL	746440500136	22/02/2010	Regular	Activo
1350	SEDE CENTRAL	74	64	ESTANTE CORREDIZO - ESTANTE MOVIL	746440500137	22/02/2010	Regular	Activo
1351	SEDE CENTRAL	74	64	ESTANTE CORREDIZO - ESTANTE MOVIL	746440500138	22/02/2010	Regular	Activo
1352	SEDE CENTRAL	74	64	ESTANTE CORREDIZO - ESTANTE MOVIL	746440500139	22/02/2010	Regular	Activo
1353	SEDE CENTRAL	74	64	ESTANTE CORREDIZO - ESTANTE MOVIL	746440500140	22/02/2010	Regular	Activo
1354	SEDE CENTRAL	74	64	ESTANTE CORREDIZO - ESTANTE MOVIL	746440500141	22/02/2010	Regular	Activo
1355	SEDE CENTRAL	74	64	ESTANTE CORREDIZO - ESTANTE MOVIL	746440500142	22/02/2010	Regular	Activo
1356	SEDE CENTRAL	74	64	ESTANTE CORREDIZO - ESTANTE MOVIL	746440500143	22/02/2010	Regular	Activo
1357	SEDE CENTRAL	74	64	ESTANTE CORREDIZO - ESTANTE MOVIL	746440500144	22/02/2010	Regular	Activo
1358	SEDE CENTRAL	74	64	ESTANTE CORREDIZO - ESTANTE MOVIL	746440500145	22/02/2010	Regular	Activo
1359	SEDE CENTRAL	74	64	ESTANTE CORREDIZO - ESTANTE MOVIL	746440500146	22/02/2010	Regular	Activo
1360	SEDE CENTRAL	74	64	ESTANTE CORREDIZO - ESTANTE MOVIL	746440500147	22/02/2010	Regular	Activo
1361	SEDE CENTRAL	74	64	ESTANTE CORREDIZO - ESTANTE MOVIL	746440500148	22/02/2010	Regular	Activo
1362	SEDE CENTRAL	74	64	ESTANTE CORREDIZO - ESTANTE MOVIL	746440500149	22/02/2010	Regular	Activo

1363	SEDE CENTRAL	74	64	ESTANTE CORREDIZO - ESTANTE MOVIL	746440500150	22/02/2010	Regular	Activo
1364	SEDE CENTRAL	74	64	ESTANTE CORREDIZO - ESTANTE MOVIL	746440500151	22/02/2010	Regular	Activo
1365	SEDE CENTRAL	74	64	ESTANTE CORREDIZO - ESTANTE MOVIL	746440500152	22/02/2010	Regular	Activo
1366	SEDE CENTRAL	74	64	ESTANTE CORREDIZO - ESTANTE MOVIL	746440500153	22/02/2010	Regular	Activo
1367	SEDE CENTRAL	74	64	ESTANTE CORREDIZO - ESTANTE MOVIL	746440500154	22/02/2010	Regular	Activo
1368	SEDE CENTRAL	74	64	ESTANTE CORREDIZO - ESTANTE MOVIL	746440500155	22/02/2010	Regular	Activo
1369	SEDE CENTRAL	74	64	ESTANTE CORREDIZO - ESTANTE MOVIL	746440500156	22/02/2010	Regular	Activo
1370	SEDE CENTRAL	74	64	ESTANTE CORREDIZO - ESTANTE MOVIL	746440500157	22/02/2010	Regular	Activo
1371	SEDE CENTRAL	74	64	ESTANTE CORREDIZO - ESTANTE MOVIL	746440500158	22/02/2010	Regular	Activo
1372	SEDE CENTRAL	74	64	ESTANTE CORREDIZO - ESTANTE MOVIL	746440500159	22/02/2010	Regular	Activo
1373	SEDE CENTRAL	74	64	ESTANTE CORREDIZO - ESTANTE MOVIL	746440500160	22/02/2010	Regular	Activo
1374	SEDE CENTRAL	74	64	ESTANTE CORREDIZO - ESTANTE MOVIL	746440500161	22/02/2010	Regular	Activo
1375	SEDE CENTRAL	74	64	ESTANTE CORREDIZO - ESTANTE MOVIL	746440500162	22/02/2010	Regular	Activo
1376	SEDE CENTRAL	74	64	ESTANTE CORREDIZO - ESTANTE MOVIL	746440500163	22/02/2010	Regular	Activo
1377	SEDE CENTRAL	74	64	ESTANTE CORREDIZO - ESTANTE MOVIL	746440500164	22/02/2010	Regular	Activo
1378	SEDE CENTRAL	74	64	ESTANTE CORREDIZO - ESTANTE MOVIL	746440500165	22/02/2010	Regular	Activo
1379	SEDE CENTRAL	74	64	ESTANTE CORREDIZO - ESTANTE MOVIL	746440500166	22/02/2010	Regular	Activo
1380	SEDE CENTRAL	74	64	ESTANTE CORREDIZO - ESTANTE MOVIL	746440500167	22/02/2010	Regular	Activo
1381	SEDE CENTRAL	74	64	ESTANTE CORREDIZO - ESTANTE MOVIL	746440500168	22/02/2010	Regular	Activo
1382	SEDE CENTRAL	74	64	ESTANTE CORREDIZO - ESTANTE MOVIL	746440500169	22/02/2010	Regular	Activo
1383	SEDE CENTRAL	74	64	ESTANTE CORREDIZO - ESTANTE MOVIL	746440500170	22/02/2010	Regular	Activo
1384	SEDE CENTRAL	74	64	ESTANTE CORREDIZO - ESTANTE MOVIL	746440500171	22/02/2010	Regular	Activo
1385	SEDE CENTRAL	74	64	ESTANTE CORREDIZO - ESTANTE MOVIL	746440500172	22/02/2010	Regular	Activo
1386	SEDE CENTRAL	74	64	ESTANTE CORREDIZO - ESTANTE MOVIL	746440500173	22/02/2010	Regular	Activo
1387	SEDE CENTRAL	74	64	ESTANTE CORREDIZO - ESTANTE MOVIL	746440500174	22/02/2010	Regular	Activo

1388	SEDE CENTRAL	74	64	ESTANTE CORREDIZO - ESTANTE MOVIL	746440500175	22/02/2010	Regular	Activo
1389	SEDE CENTRAL	74	64	ESTANTE CORREDIZO - ESTANTE MOVIL	746440500176	22/02/2010	Regular	Activo
1390	SEDE CENTRAL	74	64	ESTANTE CORREDIZO - ESTANTE MOVIL	746440500177	22/02/2010	Regular	Activo
1391	SEDE CENTRAL	74	64	ESTANTE CORREDIZO - ESTANTE MOVIL	746440500178	22/02/2010	Regular	Activo
1392	SEDE CENTRAL	74	64	ESTANTE CORREDIZO - ESTANTE MOVIL	746440500179	22/02/2010	Regular	Activo
1393	SEDE CENTRAL	74	64	ESTANTE CORREDIZO - ESTANTE MOVIL	746440500180	22/02/2010	Regular	Activo
1394	SEDE CENTRAL	74	64	ESTANTE CORREDIZO - ESTANTE MOVIL	746440500181	22/02/2010	Regular	Activo
1395	SEDE CENTRAL	74	64	ESTANTE CORREDIZO - ESTANTE MOVIL	746440500182	22/02/2010	Regular	Activo
1396	SEDE CENTRAL	74	64	ESTANTE CORREDIZO - ESTANTE MOVIL	746440500191	22/02/2010	Regular	Activo
1397	SEDE CENTRAL	74	64	ESTANTE CORREDIZO - ESTANTE MOVIL	746440500192	22/02/2010	Regular	Activo
1398	SEDE CENTRAL	74	64	ESTANTE CORREDIZO - ESTANTE MOVIL	746440500193	22/02/2010	Regular	Activo
1399	SEDE CENTRAL	74	64	ESTANTE CORREDIZO - ESTANTE MOVIL	746440500196	22/02/2010	Regular	Activo
1400	SEDE CENTRAL	74	64	ESTANTE CORREDIZO - ESTANTE MOVIL	746440500197	22/02/2010	Regular	Activo
1401	SEDE CENTRAL	74	64	ESTANTE CORREDIZO - ESTANTE MOVIL	746440500198	22/02/2010	Regular	Activo
1402	SEDE CENTRAL	74	64	ESTANTE CORREDIZO - ESTANTE MOVIL	746440500199	22/02/2010	Regular	Activo
1403	SEDE CENTRAL	74	64	ESTANTE CORREDIZO - ESTANTE MOVIL	746440500200	22/02/2010	Regular	Activo
1404	SEDE CENTRAL	74	64	ESTANTE CORREDIZO - ESTANTE MOVIL	746440500201	22/02/2010	Regular	Activo
1405	SEDE CENTRAL	74	64	ESTANTE CORREDIZO - ESTANTE MOVIL	746440500202	22/02/2010	Regular	Activo
1406	SEDE CENTRAL	74	64	ESTANTE CORREDIZO - ESTANTE MOVIL	746440500203	22/02/2010	Regular	Activo
1407	SEDE CENTRAL	74	64	ESTANTE CORREDIZO - ESTANTE MOVIL	746440500204	22/02/2010	Regular	Activo
1408	SEDE CENTRAL	74	64	ESTANTE CORREDIZO - ESTANTE MOVIL	746440500205	22/02/2010	Regular	Activo
1409	SEDE CENTRAL	74	64	ESTANTE CORREDIZO - ESTANTE MOVIL	746440500206	22/02/2010	Regular	Activo
1410	SEDE CENTRAL	74	64	ESTANTE CORREDIZO - ESTANTE MOVIL	746440500207	22/02/2010	Regular	Activo
1411	SEDE CENTRAL	74	64	ESTANTE CORREDIZO - ESTANTE MOVIL	746440500208	22/02/2010	Regular	Activo
1412	SEDE CENTRAL	74	64	ESTANTE CORREDIZO - ESTANTE MOVIL	746440500209	22/02/2010	Regular	Activo

1413	SEDE CENTRAL	74	64	ESTANTE CORREDIZO - ESTANTE MOVIL	746440500210	22/02/2010	Regular	Activo
1414	SEDE CENTRAL	74	64	ESTANTE CORREDIZO - ESTANTE MOVIL	746440500211	22/02/2010	Regular	Activo
1415	SEDE CENTRAL	74	64	ESTANTE CORREDIZO - ESTANTE MOVIL	746440500212	22/02/2010	Regular	Activo
1416	SEDE CENTRAL	74	64	ESTANTE CORREDIZO - ESTANTE MOVIL	746440500213	22/02/2010	Regular	Activo
1417	SEDE CENTRAL	74	64	ESTANTE CORREDIZO - ESTANTE MOVIL	746440500214	22/02/2010	Regular	Activo
1418	SEDE CENTRAL	74	64	ESTANTE CORREDIZO - ESTANTE MOVIL	746440500215	22/02/2010	Regular	Activo
1419	SEDE CENTRAL	74	64	ESTANTE CORREDIZO - ESTANTE MOVIL	746440500216	22/02/2010	Regular	Activo
1420	SEDE CENTRAL	74	64	ESTANTE CORREDIZO - ESTANTE MOVIL	746440500217	22/02/2010	Regular	Activo
1421	SEDE CENTRAL	74	64	ESTANTE CORREDIZO - ESTANTE MOVIL	746440500218	22/02/2010	Regular	Activo
1422	SEDE CENTRAL	74	64	ESTANTE CORREDIZO - ESTANTE MOVIL	746440500219	22/02/2010	Regular	Activo
1423	SEDE CENTRAL	74	64	ESTANTE CORREDIZO - ESTANTE MOVIL	746440500220	22/02/2010	Regular	Activo
1424	SEDE CENTRAL	74	64	ESTANTE CORREDIZO - ESTANTE MOVIL	746440500221	22/02/2010	Regular	Activo
1425	SEDE CENTRAL	74	64	ESTANTE CORREDIZO - ESTANTE MOVIL	746440500222	22/02/2010	Regular	Activo
1426	SEDE CENTRAL	74	64	ESTANTE CORREDIZO - ESTANTE MOVIL	746440500223	22/02/2010	Regular	Activo
1427	SEDE CENTRAL	74	64	ESTANTE CORREDIZO - ESTANTE MOVIL	746440500224	22/02/2010	Regular	Activo
1428	SEDE CENTRAL	74	64	ESTANTE CORREDIZO - ESTANTE MOVIL	746440500225	22/02/2010	Regular	Activo
1429	SEDE CENTRAL	74	64	ESTANTE CORREDIZO - ESTANTE MOVIL	746440500226	22/02/2010	Regular	Activo
1430	SEDE CENTRAL	74	64	ESTANTE CORREDIZO - ESTANTE MOVIL	746440500227	22/02/2010	Regular	Activo
1431	SEDE CENTRAL	74	64	ESTANTE CORREDIZO - ESTANTE MOVIL	746440500228	22/02/2010	Regular	Activo
1432	SEDE CENTRAL	74	64	ESTANTE CORREDIZO - ESTANTE MOVIL	746440500229	22/02/2010	Regular	Activo
1433	SEDE CENTRAL	74	64	ESTANTE CORREDIZO - ESTANTE MOVIL	746440500230	22/02/2010	Regular	Activo
1434	SEDE CENTRAL	74	64	ESTANTE CORREDIZO - ESTANTE MOVIL	746440500231	22/02/2010	Regular	Activo
1435	SEDE CENTRAL	74	64	ESTANTE CORREDIZO - ESTANTE MOVIL	746440500232	22/02/2010	Regular	Activo
1436	SEDE CENTRAL	74	64	ESTANTE CORREDIZO - ESTANTE MOVIL	746440500233	22/02/2010	Regular	Activo
1437	SEDE CENTRAL	74	64	ESTANTE CORREDIZO - ESTANTE MOVIL	746440500234	22/02/2010	Regular	Activo

1438	SEDE CENTRAL	74	64	ESTANTE CORREDIZO - ESTANTE MOVIL	746440500235	22/02/2010	Regular	Activo
1439	SEDE CENTRAL	74	64	ESTANTE CORREDIZO - ESTANTE MOVIL	746440500236	22/02/2010	Regular	Activo
1440	SEDE CENTRAL	74	64	ESTANTE CORREDIZO - ESTANTE MOVIL	746440500237	22/02/2010	Regular	Activo
1441	SEDE CENTRAL	74	64	ESTANTE CORREDIZO - ESTANTE MOVIL	746440500238	22/02/2010	Regular	Activo
1442	SEDE CENTRAL	74	64	ESTANTE CORREDIZO - ESTANTE MOVIL	746440500239	22/02/2010	Regular	Activo
1443	SEDE CENTRAL	74	64	ESTANTE CORREDIZO - ESTANTE MOVIL	746440500240	22/02/2010	Regular	Activo
1444	SEDE CENTRAL	74	64	ESTANTE CORREDIZO - ESTANTE MOVIL	746440500241	22/02/2010	Regular	Activo
1445	SEDE CENTRAL	74	64	ESTANTE CORREDIZO - ESTANTE MOVIL	746440500242	22/02/2010	Regular	Activo
1446	SEDE CENTRAL	74	64	ESTANTE CORREDIZO - ESTANTE MOVIL	746440500243	22/02/2010	Regular	Activo
1447	SEDE CENTRAL	74	64	ESTANTE CORREDIZO - ESTANTE MOVIL	746440500244	22/02/2010	Regular	Activo
1448	SEDE CENTRAL	74	64	ESTANTE CORREDIZO - ESTANTE MOVIL	746440500245	22/02/2010	Regular	Activo
1449	SEDE CENTRAL	74	64	ESTANTE CORREDIZO - ESTANTE MOVIL	746440500246	22/02/2010	Regular	Activo
1450	SEDE CENTRAL	74	64	ESTANTE CORREDIZO - ESTANTE MOVIL	746440500247	22/02/2010	Regular	Activo
1451	SEDE CENTRAL	74	64	ESTANTE CORREDIZO - ESTANTE MOVIL	746440500248	22/02/2010	Regular	Activo
1452	SEDE CENTRAL	74	64	ESTANTE CORREDIZO - ESTANTE MOVIL	746440500249	22/02/2010	Regular	Activo
1453	SEDE CENTRAL	74	64	ESTANTE CORREDIZO - ESTANTE MOVIL	746440500250	22/02/2010	Regular	Activo
1454	SEDE CENTRAL	74	64	ESTANTE CORREDIZO - ESTANTE MOVIL	746440500251	22/02/2010	Regular	Activo
1455	SEDE CENTRAL	74	64	ESTANTE CORREDIZO - ESTANTE MOVIL	746440500252	22/02/2010	Regular	Activo
1456	SEDE CENTRAL	74	64	ESTANTE CORREDIZO - ESTANTE MOVIL	746440500253	22/02/2010	Regular	Activo
1457	SEDE CENTRAL	74	64	ESTANTE CORREDIZO - ESTANTE MOVIL	746440500254	22/02/2010	Regular	Activo
1458	SEDE CENTRAL	74	64	ESTANTE CORREDIZO - ESTANTE MOVIL	746440500255	22/02/2010	Regular	Activo
1459	SEDE CENTRAL	74	64	ESTANTE CORREDIZO - ESTANTE MOVIL	746440500256	22/02/2010	Regular	Activo
1460	SEDE CENTRAL	74	64	ESTANTE CORREDIZO - ESTANTE MOVIL	746440500257	22/02/2010	Regular	Activo
1461	SEDE CENTRAL	74	64	ESTANTE CORREDIZO - ESTANTE MOVIL	746440500258	22/02/2010	Regular	Activo
1462	SEDE CENTRAL	74	64	ESTANTE CORREDIZO - ESTANTE MOVIL	746440500259	22/02/2010	Regular	Activo

1463	SEDE CENTRAL	74	64	ESTANTE CORREDIZO - ESTANTE MOVIL	746440500260	22/02/2010	Regular	Activo
1464	SEDE CENTRAL	74	64	ESTANTE CORREDIZO - ESTANTE MOVIL	746440500261	22/02/2010	Regular	Activo
1465	SEDE CENTRAL	74	64	ESTANTE CORREDIZO - ESTANTE MOVIL	746440500262	22/02/2010	Regular	Activo
1466	SEDE CENTRAL	74	64	ESTANTE CORREDIZO - ESTANTE MOVIL	746440500263	22/02/2010	Regular	Activo
1467	SEDE CENTRAL	74	64	ESTANTE CORREDIZO - ESTANTE MOVIL	746440500264	22/02/2010	Regular	Activo
1468	SEDE CENTRAL	74	64	ESTANTE CORREDIZO - ESTANTE MOVIL	746440500265	22/02/2010	Regular	Activo
1469	SEDE CENTRAL	74	64	ESTANTE CORREDIZO - ESTANTE MOVIL	746440500266	22/02/2010	Regular	Activo
1470	SEDE CENTRAL	74	64	ESTANTE CORREDIZO - ESTANTE MOVIL	746440500267	22/02/2010	Regular	Activo
1471	SEDE CENTRAL	74	64	ESTANTE CORREDIZO - ESTANTE MOVIL	746440500268	22/02/2010	Regular	Activo
1472	SEDE CENTRAL	74	64	ESTANTE CORREDIZO - ESTANTE MOVIL	746440500269	22/02/2010	Regular	Activo
1473	SEDE CENTRAL	74	64	ESTANTE CORREDIZO - ESTANTE MOVIL	746440500270	22/02/2010	Regular	Activo
1474	SEDE CENTRAL	74	64	ESTANTE CORREDIZO - ESTANTE MOVIL	746440500271	22/02/2010	Regular	Activo
1475	SEDE CENTRAL	74	64	ESTANTE CORREDIZO - ESTANTE MOVIL	746440500272	20/12/2012	Regular	Activo
1476	SEDE CENTRAL	74	64	ESTANTE CORREDIZO - ESTANTE MOVIL	746440500273	22/02/2013	Regular	Activo
1477	SEDE CENTRAL	74	64	ESTANTE CORREDIZO - ESTANTE MOVIL	746440500274	5/07/2013	Regular	Activo
1478	SEDE CENTRAL	74	64	ESTANTE CORREDIZO - ESTANTE MOVIL	746440500275	5/01/2015	Bueno	Activo
1479	SEDE CENTRAL	74	64	ESTANTE CORREDIZO - ESTANTE MOVIL	746440500276	5/01/2015	Regular	Activo
1480	SEDE CENTRAL	74	64	ESTANTE CORREDIZO - ESTANTE MOVIL	746440500278	24/09/2015	Regular	Activo
1481	OD PUNO	74	64	ESTANTE DE MADERA	746441180001	29/11/1995	Regular	Activo
1482	SEDE CENTRAL	74	64	ESTANTE DE MADERA	746441180016	27/02/1997	Regular	Activo
1483	SEDE CENTRAL	74	64	ESTANTE DE MADERA	746441180152	6/09/2007	Regular	Activo
1484	SEDE CENTRAL	74	64	ESTANTE DE MELAMINA	746441520538	29/08/2013	Regular	Activo
1485	SEDE CENTRAL	74	64	ESTANTE DE MELAMINA	746441520556	12/09/2013	Regular	Activo
1486	SEDE CENTRAL	74	64	ESTANTE DE MELAMINA	746441520557	12/09/2013	Regular	Activo
1487	OD LA LIBERTAD	74	64	ESTANTE DE MELAMINA	746441520560	19/06/2013	Regular	Activo
1488	OD LA LIBERTAD	74	64	ESTANTE DE MELAMINA	746441520561	19/06/2013	Regular	Activo
1489	SEDE CENTRAL	74	64	ESTANTE DE MELAMINA	746441520568	18/11/2013	Regular	Activo
1490	SEDE CENTRAL	74	64	ESTANTE DE MELAMINA	746441520569	18/11/2013	Regular	Activo
1491	SEDE CENTRAL	74	64	ESTANTE DE MELAMINA	746441520570	18/11/2013	Regular	Activo
1492	SEDE CENTRAL	74	64	ESTANTE DE MELAMINA	746441520571	18/11/2013	Regular	Activo
1493	SEDE CENTRAL	74	64	ESTANTE DE MELAMINA	746441520572	18/11/2013	Regular	Activo
1494	SEDE CENTRAL	74	64	ESTANTE DE MELAMINA	746441520573	18/11/2013	Regular	Activo
1495	SEDE CENTRAL	74	64	ESTANTE DE MELAMINA	746441520574	18/11/2013	Regular	Activo

1547	SEDE CENTRAL	74	64	ESTANTE DE MELAMINA	746441521083	7/12/2015	Regular	Activo
1548	SEDE CENTRAL	74	64	EXHIBIDOR DE PUBLICACIONES	746443560001	9/03/2015	Regular	Activo
1549	SEDE CENTRAL	74	64	EXHIBIDOR DE PUBLICACIONES	746443560002	9/03/2015	Regular	Activo
1550	SEDE CENTRAL	74	64	GABINETE DE METAL	746444910001	30/11/1998	Regular	Activo
1551	SEDE CENTRAL	74	64	GABINETE DE METAL	746444910002	16/08/2000	Regular	Activo
1552	SEDE CENTRAL	74	64	GABINETE DE METAL	746444910012	9/12/2009	Regular	Activo
1553	SEDE CENTRAL	74	64	GABINETE DE METAL	746444910013	9/12/2009	Regular	Activo
1554	OD LAMBAYEQUE	74	64	GABINETE DE METAL	746444910015	9/12/2009	Regular	Activo
1555	OD ICA	74	64	GABINETE DE METAL	746444910016	9/12/2009	Regular	Activo
1556	SEDE CENTRAL	74	64	GABINETE DE METAL	746444910017	9/12/2009	Regular	Activo
1557	SEDE CENTRAL	74	64	GABINETE DE METAL	746444910020	9/12/2009	Regular	Activo
1558	OD JUNIN	74	64	GABINETE DE METAL	746444910022	30/12/2014	Regular	Activo
1559	OD JUNIN	74	64	GABINETE DE METAL	746444910023	23/12/2014	Regular	Activo
1560	OD JUNIN	74	64	GABINETE DE METAL	746444910024	23/12/2014	Regular	Activo
1561	OD JUNIN	74	64	GABINETE DE METAL	746444910025	23/12/2014	Bueno	Activo
1562	OD JUNIN	74	64	GABINETE DE METAL	746444910026	23/12/2014	Regular	Activo
1563	OD JUNIN	74	64	GABINETE DE METAL	746444910027	23/12/2014	Regular	Activo
1564	OD JUNIN	74	64	GABINETE DE METAL	746444910028	23/12/2014	Regular	Activo
1565	OD JUNIN	74	64	GABINETE DE METAL	746444910029	23/12/2014	Regular	Activo
1566	OD JUNIN	74	64	GABINETE DE METAL	746444910030	23/12/2014	Regular	Activo
1567	OD JUNIN	74	64	GABINETE DE METAL	746444910031	23/12/2014	Regular	Activo
1568	OD JUNIN	74	64	GABINETE DE METAL	746444910032	23/12/2014	Bueno	Activo
1569	OD JUNIN	74	64	GABINETE DE METAL	746444910033	23/12/2014	Regular	Activo
1570	OD JUNIN	74	64	GABINETE DE METAL	746444910034	23/12/2014	Bueno	Activo
1571	OD JUNIN	74	64	GABINETE DE METAL	746444910035	23/12/2014	Regular	Activo
1572	OD JUNIN	74	64	GABINETE DE METAL	746444910036	17/04/2015	Regular	Activo
1573	SEDE CENTRAL	74	64	GABINETE DE METAL	746444910037	14/05/2015	Regular	Activo
1574	OD LA LIBERTAD	74	64	GABINETE DE METAL	746444910038	18/11/2015	Bueno	Activo
1575	SEDE CENTRAL	74	64	GABINETE DE METAL	746444910041	7/12/2015	Malo	Activo
1576	SEDE CENTRAL	74	64	GABINETE DE METAL	746444910042	7/12/2015	Regular	Activo
1577	SEDE CENTRAL	74	64	GABINETE DE METAL	746444910043	7/12/2015	Regular	Activo
1578	SEDE CENTRAL	74	64	GABINETE DE METAL	746444910044	7/12/2015	Regular	Activo
1579	SEDE CENTRAL	74	64	GABINETE DE METAL	746444910045	7/12/2015	Regular	Activo
1580	SEDE CENTRAL	74	64	GABINETE DE METAL	746444910046	7/12/2015	Regular	Activo
1581	SEDE CENTRAL	74	64	GABINETE DE METAL	746444910047	7/12/2015	Bueno	Activo
1582	SEDE CENTRAL	74	64	GABINETE DE METAL	746444910048	7/12/2015	Regular	Activo
1583	SEDE CENTRAL	74	64	GABINETE DE METAL	746444910049	29/02/2016	Regular	Activo
1584	OD TARAPOTO	74	64	GABINETE DE METAL	746444910050	8/03/2016	Regular	Activo
1585	SEDE CENTRAL	74	64	GABINETE DE METAL	746444910083	21/04/2016	Bueno	Activo
1586	SEDE CENTRAL	74	64	GABINETE DE METAL	746444910096	14/08/2017	Bueno	Activo
1587	SEDE CENTRAL	74	64	GABINETE DE METAL	746444910097	14/08/2017	Bueno	Activo
1588	OD LAMBAYEQUE	74	64	GABINETE DE METAL	746444910098	14/08/2017	Regular	Activo
1589	SEDE CENTRAL	74	64	GABINETE DE METAL	746444910099	14/08/2017	Regular	Activo
1590	SEDE CENTRAL	74	64	MESA (OTRAS)	746448420002	14/06/2011	Bueno	Activo
1591	SEDE CENTRAL	74	64	MESA (OTRAS)	746448420005	22/08/2011	Bueno	Activo
1592	SEDE CENTRAL	74	64	MESA (OTRAS)	746448420006	22/08/2011	Regular	Activo
1593	SEDE CENTRAL	74	64	MESA (OTRAS)	746448420007	9/12/2013	Regular	Activo
1594	SEDE CENTRAL	74	64	MESA (OTRAS)	746448420008	16/10/2014	Regular	Activo
1595	SEDE CENTRAL	74	64	MESA (OTRAS)	746448420009	16/10/2014	Regular	Activo
1596	SEDE CENTRAL	74	64	MESA (OTRAS)	746448420010	1/12/2014	Regular	Activo
1597	OD ICA	74	64	MESA (OTRAS)	746448420050	31/03/2016	Bueno	Activo

1598	OD ANCASH	74	64	MESA (OTRAS)	746448420054	31/03/2016	Bueno	Activo
1599	SEDE CENTRAL	74	64	MESA (OTRAS)	746448420069	18/05/2016	Regular	Activo
1600	SEDE CENTRAL	74	64	MESA (OTRAS)	746448420086	30/04/2018	Bueno	Activo
1601	SEDE CENTRAL	74	64	MESA (OTRAS)	746448420096	30/09/2019	Bueno	Activo
1602	SEDE CENTRAL	74	64	MESA (OTRAS)	746448420097	30/09/2019	Bueno	Activo
1603	SEDE CENTRAL	74	64	MESA (OTRAS)	746448420098	30/09/2019	Bueno	Activo
1604	SEDE CENTRAL	74	64	MESA (OTRAS)	746448420099	30/09/2019	Bueno	Activo
1605	SEDE CENTRAL	74	64	MESA DE MADERA	746449320002	29/12/1995	Bueno	Activo
1606	SEDE CENTRAL	74	64	MESA DE MADERA	746449320005	15/10/1996	Regular	Activo
1607	SEDE CENTRAL	74	64	MESA DE MADERA	746449320006	9/12/1996	Regular	Activo
1608	SEDE CENTRAL	74	64	MESA DE MADERA	746449320010	9/12/1996	Regular	Activo
1609	SEDE CENTRAL	74	64	MESA DE MADERA	746449320165	14/06/2011	Regular	Activo
1610	SEDE CENTRAL	74	64	MESA DE MADERA	746449320166	14/06/2011	Regular	Activo
1611	SEDE CENTRAL	74	64	MESA DE MADERA	746449320167	14/06/2011	Regular	Activo
1612	SEDE CENTRAL	74	64	MESA DE MADERA	746449320168	14/06/2011	Regular	Activo
1613	SEDE CENTRAL	74	64	MESA DE MADERA Y METAL	746450500103	27/12/2007	Regular	Activo
1614	SEDE CENTRAL	74	64	MESA DE MELAMINA	746450560001	16/06/2009	Bueno	Activo
1615	SEDE CENTRAL	74	64	MESA DE MELAMINA	746450560002	16/06/2009	Regular	Activo
1616	SEDE CENTRAL	74	64	MESA DE MELAMINA	746450560003	16/06/2009	Regular	Activo
1617	SEDE CENTRAL	74	64	MESA DE MELAMINA	746450560004	15/10/2013	Regular	Activo
1618	SEDE CENTRAL	74	64	MESA DE MELAMINA	746450560005	15/10/2013	Regular	Activo
1619	SEDE CENTRAL	74	64	MESA DE MELAMINA	746450560006	20/12/2013	Regular	Activo
1620	SEDE CENTRAL	74	64	MESA DE MELAMINA	746450560007	20/12/2013	Regular	Activo
1621	SEDE CENTRAL	74	64	MESA DE MELAMINA	746450560008	20/12/2013	Regular	Activo
1622	SEDE CENTRAL	74	64	MESA DE MELAMINA	746450560009	20/12/2013	Regular	Activo
1623	SEDE CENTRAL	74	64	MESA DE MELAMINA	746450560010	20/12/2013	Regular	Activo
1624	SEDE CENTRAL	74	64	MESA DE MELAMINA	746450560011	20/12/2013	Regular	Activo
1625	SEDE CENTRAL	74	64	MESA DE MELAMINA	746450560012	20/12/2013	Regular	Activo
1626	SEDE CENTRAL	74	64	MESA DE MELAMINA	746450560013	20/12/2013	Regular	Activo
1627	SEDE CENTRAL	74	64	MESA DE MELAMINA	746450560014	20/12/2013	Regular	Activo
1628	SEDE CENTRAL	74	64	MESA DE MELAMINA	746450560015	20/12/2013	Regular	Activo
1629	SEDE CENTRAL	74	64	MESA DE MELAMINA	746450560016	20/12/2013	Regular	Activo
1630	SEDE CENTRAL	74	64	MESA DE MELAMINA	746450560017	20/12/2013	Regular	Activo
1631	SEDE CENTRAL	74	64	MESA DE MELAMINA	746450560018	14/02/2014	Regular	Activo
1632	SEDE CENTRAL	74	64	MESA DE MELAMINA	746450560019	15/04/2014	Regular	Activo
1633	SEDE CENTRAL	74	64	MESA DE MELAMINA	746450560020	24/04/2014	Regular	Activo
1634	SEDE CENTRAL	74	64	MESA DE MELAMINA	746450560021	2/05/2014	Regular	Activo
1635	SEDE CENTRAL	74	64	MESA DE MELAMINA	746450560022	2/05/2014	Regular	Activo
1636	SEDE CENTRAL	74	64	MESA DE MELAMINA	746450560023	2/05/2014	Regular	Activo
1637	SEDE CENTRAL	74	64	MESA DE MELAMINA	746450560024	2/05/2014	Regular	Activo
1638	SEDE CENTRAL	74	64	MESA DE MELAMINA	746450560025	21/05/2014	Regular	Activo
1639	SEDE CENTRAL	74	64	MESA DE MELAMINA	746450560026	21/05/2014	Regular	Activo
1640	SEDE CENTRAL	74	64	MESA DE MELAMINA	746450560027	21/05/2014	Regular	Activo
1641	SEDE CENTRAL	74	64	MESA DE MELAMINA	746450560028	21/05/2014	Regular	Activo
1642	SEDE CENTRAL	74	64	MESA DE MELAMINA	746450560029	21/05/2014	Regular	Activo
1643	SEDE CENTRAL	74	64	MESA DE MELAMINA	746450560030	21/05/2014	Regular	Activo
1644	SEDE CENTRAL	74	64	MESA DE MELAMINA	746450560031	11/07/2014	Regular	Activo
1645	SEDE CENTRAL	74	64	MESA DE MELAMINA	746450560032	8/08/2014	Bueno	Activo
1646	SEDE CENTRAL	74	64	MESA DE MELAMINA	746450560033	8/08/2014	Regular	Activo
1647	OD CADETE	74	64	MESA DE MELAMINA	746450560034	30/09/2014	Regular	Activo
1648	SEDE CENTRAL	74	64	MESA DE MELAMINA	746450560035	23/10/2014	Regular	Activo

1700	SEDE CENTRAL	74	64	MESA DE MELAMINA	746450560134	11/09/2015	Regular	Activo
1701	SEDE CENTRAL	74	64	MESA DE MELAMINA	746450560135	11/09/2015	Regular	Activo
1702	SEDE CENTRAL	74	64	MESA DE MELAMINA	746450560136	11/09/2015	Regular	Activo
1703	SEDE CENTRAL	74	64	MESA DE MELAMINA	746450560137	11/09/2015	Regular	Activo
1704	SEDE CENTRAL	74	64	MESA DE MELAMINA	746450560138	11/09/2015	Regular	Activo
1705	SEDE CENTRAL	74	64	MESA DE MELAMINA	746450560139	11/09/2015	Regular	Activo
1706	SEDE CENTRAL	74	64	MESA DE MELAMINA	746450560140	11/09/2015	Regular	Activo
1707	SEDE CENTRAL	74	64	MESA DE MELAMINA	746450560141	11/09/2015	Regular	Activo
1708	SEDE CENTRAL	74	64	MESA DE MELAMINA	746450560147	26/08/2016	Regular	Activo
1709	SEDE CENTRAL	74	64	MESA DE MELAMINA	746450560153	7/12/2016	Regular	Activo
1710	OD AREQUIPA	74	64	MESA DE MELAMINA	746450560154	28/02/2017	Regular	Activo
1711	SEDE CENTRAL	74	64	MESA DE METAL	746450680044	28/01/2010	Regular	Activo
1712	SEDE CENTRAL	74	64	MESA DE METAL	746450680048	28/05/2018	Regular	Activo
1713	SEDE CENTRAL	74	64	MESA DE METAL	746450680049	28/05/2018	Bueno	Activo
1714	OD LA LIBERTAD	74	64	MESA DE METAL Y MELAMINA	746451860001	3/09/2009	Bueno	Activo
1715	SEDE CENTRAL	74	64	MESA DE METAL Y MELAMINA	746451860002	3/09/2009	Regular	Activo
1716	SEDE CENTRAL	74	64	MESA DE METAL Y MELAMINA	746451860003	3/09/2009	Bueno	Activo
1717	OD LA LIBERTAD	74	64	MESA DE METAL Y MELAMINA	746451860004	3/09/2009	Bueno	Activo
1718	SEDE CENTRAL	74	64	MESA DE METAL Y MELAMINA	746451860006	9/04/2013	Regular	Activo
1719	SEDE CENTRAL	74	64	MESA DE METAL Y MELAMINA	746451860007	9/04/2013	Bueno	Activo
1720	SEDE CENTRAL	74	64	MESA DE METAL Y MELAMINA	746451860008	14/06/2013	Bueno	Activo
1721	SEDE CENTRAL	74	64	MESA DE METAL Y MELAMINA	746451860009	14/06/2013	Regular	Activo
1722	SEDE CENTRAL	74	64	MESA DE METAL Y MELAMINA	746451860010	14/06/2013	Regular	Activo
1723	SEDE CENTRAL	74	64	MESA DE METAL Y MELAMINA	746451860011	14/06/2013	Regular	Activo
1724	SEDE CENTRAL	74	64	MESA DE METAL Y MELAMINA	746451860012	14/06/2013	Regular	Activo
1725	SEDE CENTRAL	74	64	MESA DE METAL Y MELAMINA	746451860013	14/06/2013	Regular	Activo
1726	SEDE CENTRAL	74	64	MESA DE METAL Y MELAMINA	746451860015	14/06/2013	Bueno	Activo
1727	SEDE CENTRAL	74	64	MESA DE METAL Y MELAMINA	746451860016	14/06/2013	Regular	Activo
1728	OD LA LIBERTAD	74	64	MESA DE METAL Y MELAMINA	746451860017	31/05/2013	Regular	Activo
1729	OD LA LIBERTAD	74	64	MESA DE METAL Y MELAMINA	746451860018	31/05/2013	Regular	Activo
1730	OD LA LIBERTAD	74	64	MESA DE METAL Y MELAMINA	746451860019	31/05/2013	Regular	Activo
1731	OD LA LIBERTAD	74	64	MESA DE METAL Y MELAMINA	746451860020	31/05/2013	Regular	Activo
1732	OD LA LIBERTAD	74	64	MESA DE METAL Y MELAMINA	746451860021	31/05/2013	Regular	Activo
1733	OD LA LIBERTAD	74	64	MESA DE METAL Y MELAMINA	746451860022	31/05/2013	Regular	Activo
1734	OD LA LIBERTAD	74	64	MESA DE METAL Y MELAMINA	746451860023	31/05/2013	Regular	Activo
1735	OD LA LIBERTAD	74	64	MESA DE METAL Y MELAMINA	746451860024	31/05/2013	Regular	Activo
1736	SEDE CENTRAL	74	64	MESA DE METAL Y MELAMINA	746451860025	29/08/2013	Regular	Activo
1737	SEDE CENTRAL	74	64	MESA DE METAL Y MELAMINA	746451860026	29/08/2013	Regular	Activo
1738	SEDE CENTRAL	74	64	MESA DE METAL Y MELAMINA	746451860027	29/08/2013	Bueno	Activo
1739	SEDE CENTRAL	74	64	MESA DE METAL Y MELAMINA	746451860028	29/08/2013	Regular	Activo
1740	SEDE CENTRAL	74	64	MESA DE METAL Y MELAMINA	746451860029	29/08/2013	Regular	Activo
1741	SEDE CENTRAL	74	64	MESA DE METAL Y MELAMINA	746451860030	29/08/2013	Regular	Activo
1742	SEDE CENTRAL	74	64	MESA DE METAL Y MELAMINA	746451860031	29/08/2013	Regular	Activo
1743	SEDE CENTRAL	74	64	MESA DE METAL Y MELAMINA	746451860032	29/08/2013	Regular	Activo
1744	SEDE CENTRAL	74	64	MESA DE METAL Y MELAMINA	746451860033	29/08/2013	Regular	Activo
1745	SEDE CENTRAL	74	64	MESA DE METAL Y MELAMINA	746451860034	29/08/2013	Regular	Activo
1746	SEDE CENTRAL	74	64	MESA DE METAL Y MELAMINA	746451860035	29/08/2013	Regular	Activo
1747	SEDE CENTRAL	74	64	MESA DE METAL Y MELAMINA	746451860036	29/08/2013	Bueno	Activo
1748	SEDE CENTRAL	74	64	MESA DE METAL Y MELAMINA	746451860037	7/05/2013	Regular	Activo
1749	SEDE CENTRAL	74	64	MESA DE METAL Y MELAMINA	746451860038	7/05/2013	Regular	Activo
1750	SEDE CENTRAL	74	64	MESA DE METAL Y MELAMINA	746451860039	7/05/2013	Regular	Activo

1802	SEDE CENTRAL	74	64	MESA DE METAL Y MELAMINA	746451860122	25/04/2017	Bueno	Activo
1803	SEDE CENTRAL	74	64	MESA DE METAL Y MELAMINA	746451860139	11/08/2017	Bueno	Activo
1804	SEDE CENTRAL	74	64	MESA DE METAL Y MELAMINA	746451860140	11/08/2017	Regular	Activo
1805	SEDE CENTRAL	74	64	MESA DE REUNIONES	746452030001	24/10/1995	Bueno	Activo
1806	SEDE CENTRAL	74	64	MESA DE REUNIONES	746452030002	24/10/1995	Regular	Activo
1807	SEDE CENTRAL	74	64	MESA DE REUNIONES	746452030006	28/02/1997	Regular	Activo
1808	SEDE CENTRAL	74	64	MESA DE REUNIONES	746452030007	28/02/1997	Regular	Activo
1809	SEDE CENTRAL	74	64	MESA DE REUNIONES	746452030062	22/12/2011	Regular	Activo
1810	SEDE CENTRAL	74	64	MESA DE REUNIONES	746452030063	23/02/2012	Regular	Activo
1811	SEDE CENTRAL	74	64	MESA DE REUNIONES	746452030064	23/02/2012	Regular	Activo
1812	SEDE CENTRAL	74	64	MESA DE REUNIONES	746452030065	23/02/2012	Regular	Activo
1813	SEDE CENTRAL	74	64	MESA DE REUNIONES	746452030066	5/03/2012	Bueno	Activo
1814	SEDE CENTRAL	74	64	MESA DE REUNIONES	746452030068	30/04/2012	Bueno	Activo
1815	SEDE CENTRAL	74	64	MESA DE REUNIONES	746452030069	23/11/2012	Bueno	Activo
1816	SEDE CENTRAL	74	64	MESA DE REUNIONES	746452030070	20/12/2012	Bueno	Activo
1817	SEDE CENTRAL	74	64	MESA DE REUNIONES	746452030071	20/12/2012	Regular	Activo
1818	SEDE CENTRAL	74	64	MESA DE REUNIONES	746452030072	19/06/2013	Bueno	Activo
1819	SEDE CENTRAL	74	64	MESA DE REUNIONES	746452030073	19/06/2013	Regular	Activo
1820	SEDE CENTRAL	74	64	MESA DE REUNIONES	746452030074	28/11/2013	Bueno	Activo
1821	SEDE CENTRAL	74	64	MESA DE REUNIONES	746452030075	18/06/2014	Regular	Activo
1822	SEDE CENTRAL	74	64	MESA DE REUNIONES	746452030076	18/06/2014	Regular	Activo
1823	SEDE CENTRAL	74	64	MESA DE REUNIONES	746452030077	18/06/2014	Bueno	Activo
1824	SEDE CENTRAL	74	64	MESA DE REUNIONES	746452030078	18/06/2014	Regular	Activo
1825	SEDE CENTRAL	74	64	MESA DE REUNIONES	746452030079	18/06/2014	Regular	Activo
1826	SEDE CENTRAL	74	64	MESA DE REUNIONES	746452030080	15/08/2014	Regular	Activo
1827	SEDE CENTRAL	74	64	MESA DE REUNIONES	746452030081	15/08/2014	Regular	Activo
1828	SEDE CENTRAL	74	64	MESA DE REUNIONES	746452030082	19/08/2014	Bueno	Activo
1829	SEDE CENTRAL	74	64	MESA DE REUNIONES	746452030083	23/10/2014	Regular	Activo
1830	SEDE CENTRAL	74	64	MESA DE REUNIONES	746452030084	14/11/2014	Regular	Activo
1831	SEDE CENTRAL	74	64	MESA DE REUNIONES	746452030085	3/12/2014	Regular	Activo
1832	SEDE CENTRAL	74	64	MESA DE REUNIONES	746452030086	3/12/2014	Regular	Activo
1833	SEDE CENTRAL	74	64	MESA DE REUNIONES	746452030087	16/12/2014	Regular	Activo
1834	OD JUNIN	74	64	MESA DE REUNIONES	746452030088	1/04/2015	Regular	Activo
1835	SEDE CENTRAL	74	64	MESA DE REUNIONES	746452030089	11/04/2015	Regular	Activo
1836	SEDE CENTRAL	74	64	MESA DE REUNIONES	746452030090	22/04/2015	Regular	Activo
1837	SEDE CENTRAL	74	64	MESA DE REUNIONES	746452030091	15/04/2015	Regular	Activo
1838	SEDE CENTRAL	74	64	MESA DE REUNIONES	746452030092	18/05/2015	Regular	Activo
1839	SEDE CENTRAL	74	64	MESA DE REUNIONES	746452030093	5/06/2015	Bueno	Activo
1840	SEDE CENTRAL	74	64	MESA DE REUNIONES	746452030094	14/07/2015	Regular	Activo
1841	SEDE CENTRAL	74	64	MESA DE REUNIONES	746452030095	27/08/2015	Regular	Activo
1842	SEDE CENTRAL	74	64	MESA DE REUNIONES	746452030096	27/08/2015	Bueno	Activo
1843	SEDE CENTRAL	74	64	MESA DE REUNIONES	746452030097	11/09/2015	Bueno	Activo
1844	SEDE CENTRAL	74	64	MESA DE REUNIONES	746452030098	25/11/2015	Bueno	Activo
1845	SEDE CENTRAL	74	64	MESA DE REUNIONES	746452030099	28/12/2015	Bueno	Activo
1846	SEDE CENTRAL	74	64	MESA DE REUNIONES	746452030100	8/02/2016	Regular	Activo
1847	SEDE CENTRAL	74	64	MESA DE REUNIONES	746452030101	29/02/2016	Regular	Activo
1848	SEDE CENTRAL	74	64	MESA DE REUNIONES	746452030102	29/02/2016	Regular	Activo
1849	SEDE CENTRAL	74	64	MESA DE REUNIONES	746452030103	29/02/2016	Regular	Activo
1850	SEDE CENTRAL	74	64	MESA DE REUNIONES	746452030104	29/02/2016	Regular	Activo
1851	SEDE CENTRAL	74	64	MESA DE REUNIONES	746452030105	29/02/2016	Regular	Activo
1852	SEDE CENTRAL	74	64	MESA DE REUNIONES	746452030107	10/05/2016	Regular	Activo

1853	SEDE CENTRAL	74	64	MESA DE REUNIONES	746452030108	10/05/2016	Regular	Activo
1854	SEDE CENTRAL	74	64	MESA DE REUNIONES	746452030109	10/05/2016	Regular	Activo
1855	SEDE CENTRAL	74	64	MESA DE REUNIONES	746452030110	10/05/2016	Regular	Activo
1856	SEDE CENTRAL	74	64	MESA DE REUNIONES	746452030111	10/05/2016	Regular	Activo
1857	SEDE CENTRAL	74	64	MESA DE REUNIONES	746452030112	18/05/2016	Regular	Activo
1858	SEDE CENTRAL	74	64	MESA DE REUNIONES	746452030113	22/06/2016	Regular	Activo
1859	SEDE CENTRAL	74	64	MESA DE REUNIONES	746452030114	18/08/2016	Regular	Activo
1860	SEDE CENTRAL	74	64	MESA DE REUNIONES	746452030117	26/09/2016	Regular	Activo
1861	OD PUNO	74	64	MESA DE REUNIONES	746452030118	3/11/2016	Regular	Activo
1862	SEDE CENTRAL	74	64	MESA DE REUNIONES	746452030119	3/11/2016	Regular	Activo
1863	SEDE CENTRAL	74	64	MESA DE REUNIONES	746452030120	9/11/2016	Regular	Activo
1864	SEDE CENTRAL	74	64	MESA DE REUNIONES	746452030121	12/12/2016	Regular	Activo
1865	SEDE CENTRAL	74	64	MESA DE REUNIONES	746452030122	28/02/2017	Regular	Activo
1866	OD AREQUIPA	74	64	MESA DE REUNIONES	746452030123	28/02/2017	Regular	Activo
1867	OD LA LIBERTAD	74	64	MESA DE REUNIONES	746452030124	10/03/2017	Regular	Activo
1868	OD LAMBAYEQUE	74	64	MESA DE REUNIONES	746452030125	30/03/2017	Bueno	Activo
1869	OD PIURA	74	64	MESA DE REUNIONES	746452030126	31/03/2017	Bueno	Activo
1870	SEDE CENTRAL	74	64	MESA DE REUNIONES	746452030127	7/04/2017	Regular	Activo
1871	SEDE CENTRAL	74	64	MESA DE REUNIONES	746452030128	19/06/2017	Regular	Activo
1872	SEDE CENTRAL	74	64	MESA DE REUNIONES	746452030129	23/06/2017	Regular	Activo
1873	SEDE CENTRAL	74	64	MESA DE REUNIONES	746452030130	11/08/2017	Regular	Activo
1874	SEDE CENTRAL	74	64	MESA DE REUNIONES	746452030131	11/08/2017	Bueno	Activo
1875	SEDE CENTRAL	74	64	MESA DE REUNIONES	746452030132	11/08/2017	Bueno	Activo
1876	OD LAMBAYEQUE	74	64	MESA DE REUNIONES	746452030133	15/11/2017	Bueno	Activo
1877	SEDE CENTRAL	74	64	MESA DE REUNIONES	746452030134	30/05/2018	Bueno	Activo
1878	SEDE CENTRAL	74	64	MESA DE REUNIONES	746452030135	28/06/2018	Bueno	Activo
1879	SEDE CENTRAL	74	64	MESA DE REUNIONES	746452030136	21/07/2020	Bueno	Activo
1880	SEDE CENTRAL	74	64	MESITA DE CENTRO	746454070020	14/06/2011	Regular	Activo
1881	SEDE CENTRAL	74	64	MESITA DE CENTRO	746454070021	20/12/2012	Bueno	Activo
1882	SEDE CENTRAL	74	64	MESITA DE CENTRO	746454070022	19/06/2013	Regular	Activo
1883	SEDE CENTRAL	74	64	MODULO DE COMPUTO (OTROS)	746459830004	30/12/1997	Regular	Activo
1884	SEDE CENTRAL	74	64	MODULO DE MADERA	746460170506	19/02/2009	Regular	Activo
1885	SEDE CENTRAL	74	64	MODULO DE MADERA	746460170532	17/07/2015	Regular	Activo
1886	SEDE CENTRAL	74	64	MODULO DE MADERA PARA MICROCOMPUTADORA	746460850019	24/10/1995	Bueno	Activo
1887	SEDE CENTRAL	74	64	MÓDULO DE MELAMINA	746460980019	8/04/2011	Regular	Activo
1888	SEDE CENTRAL	74	64	MÓDULO DE MELAMINA	746460980071	22/02/2013	Regular	Activo
1889	SEDE CENTRAL	74	64	MÓDULO DE MELAMINA	746460980072	2/05/2013	Regular	Activo
1890	SEDE CENTRAL	74	64	MÓDULO DE MELAMINA	746460980073	11/02/2013	Bueno	Activo
1891	SEDE CENTRAL	74	64	MÓDULO DE MELAMINA	746460980074	11/02/2013	Bueno	Activo
1892	SEDE CENTRAL	74	64	MÓDULO DE MELAMINA	746460980075	15/07/2013	Regular	Activo
1893	SEDE CENTRAL	74	64	MÓDULO DE MELAMINA	746460980076	15/07/2013	Bueno	Activo
1894	SEDE CENTRAL	74	64	MÓDULO DE MELAMINA	746460980086	10/10/2013	Regular	Activo
1895	SEDE CENTRAL	74	64	MÓDULO DE MELAMINA	746460980107	17/03/2014	Regular	Activo
1896	SEDE CENTRAL	74	64	MÓDULO DE MELAMINA	746460980108	20/03/2014	Regular	Activo
1897	OD JUNIN	74	64	MÓDULO DE MELAMINA	746460980109	28/04/2014	Regular	Activo
1898	OD CAJAMARCA	74	64	MÓDULO DE MELAMINA	746460980110	28/04/2014	Bueno	Activo
1899	OD SAN MARTIN	74	64	MÓDULO DE MELAMINA	746460980111	27/05/2014	Regular	Activo
1900	OD AMAZONAS	74	64	MÓDULO DE MELAMINA	746460980112	27/05/2014	Regular	Activo
1901	OD HUANUCO	74	64	MÓDULO DE MELAMINA	746460980113	27/05/2014	Bueno	Activo
1902	SEDE CENTRAL	74	64	MÓDULO DE MELAMINA	746460980114	27/05/2014	Regular	Activo

2005	SEDE CENTRAL	74	64	MÓDULO DE MELAMINA	746460980222	23/03/2015	Regular	Activo
2006	OD LORETO	74	64	MÓDULO DE MELAMINA	746460980223	9/04/2015	Regular	Activo
2007	SEDE CENTRAL	74	64	MÓDULO DE MELAMINA	746460980224	30/04/2015	Regular	Activo
2008	SEDE CENTRAL	74	64	MÓDULO DE MELAMINA	746460980225	30/04/2015	Regular	Activo
2009	SEDE CENTRAL	74	64	MÓDULO DE MELAMINA	746460980226	11/05/2015	Regular	Activo
2010	SEDE CENTRAL	74	64	MÓDULO DE MELAMINA	746460980227	11/05/2015	Regular	Activo
2011	SEDE CENTRAL	74	64	MÓDULO DE MELAMINA	746460980228	8/05/2015	Regular	Activo
2012	SEDE CENTRAL	74	64	MÓDULO DE MELAMINA	746460980229	8/05/2015	Bueno	Activo
2013	SEDE CENTRAL	74	64	MÓDULO DE MELAMINA	746460980230	8/05/2015	Bueno	Activo
2014	SEDE CENTRAL	74	64	MÓDULO DE MELAMINA	746460980231	8/05/2015	Bueno	Activo
2015	SEDE CENTRAL	74	64	MÓDULO DE MELAMINA	746460980232	8/05/2015	Bueno	Activo
2016	SEDE CENTRAL	74	64	MÓDULO DE MELAMINA	746460980233	8/05/2015	Bueno	Activo
2017	SEDE CENTRAL	74	64	MÓDULO DE MELAMINA	746460980234	8/05/2015	Regular	Activo
2018	SEDE CENTRAL	74	64	MÓDULO DE MELAMINA	746460980235	8/05/2015	Regular	Activo
2019	SEDE CENTRAL	74	64	MÓDULO DE MELAMINA	746460980236	8/05/2015	Regular	Activo
2020	SEDE CENTRAL	74	64	MÓDULO DE MELAMINA	746460980237	8/05/2015	Regular	Activo
2021	SEDE CENTRAL	74	64	MÓDULO DE MELAMINA	746460980238	8/05/2015	Regular	Activo
2022	SEDE CENTRAL	74	64	MÓDULO DE MELAMINA	746460980239	8/05/2015	Regular	Activo
2023	SEDE CENTRAL	74	64	MÓDULO DE MELAMINA	746460980240	8/05/2015	Regular	Activo
2024	SEDE CENTRAL	74	64	MÓDULO DE MELAMINA	746460980242	8/05/2015	Regular	Activo
2025	SEDE CENTRAL	74	64	MÓDULO DE MELAMINA	746460980249	8/05/2015	Regular	Activo
2026	SEDE CENTRAL	74	64	MÓDULO DE MELAMINA	746460980250	8/05/2015	Regular	Activo
2027	SEDE CENTRAL	74	64	MÓDULO DE MELAMINA	746460980251	8/05/2015	Regular	Activo
2028	SEDE CENTRAL	74	64	MÓDULO DE MELAMINA	746460980252	8/05/2015	Regular	Activo
2029	OD AREQUIPA	74	64	MÓDULO DE MELAMINA	746460980253	22/06/2015	Regular	Activo
2030	SEDE CENTRAL	74	64	MÓDULO DE MELAMINA	746460980254	24/06/2015	Regular	Activo
2031	SEDE CENTRAL	74	64	MÓDULO DE MELAMINA	746460980255	24/06/2015	Regular	Activo
2032	SEDE CENTRAL	74	64	MÓDULO DE MELAMINA	746460980258	1/07/2015	Regular	Activo
2033	SEDE CENTRAL	74	64	MÓDULO DE MELAMINA	746460980259	13/07/2015	Bueno	Activo
2034	SEDE CENTRAL	74	64	MÓDULO DE MELAMINA	746460980260	13/07/2015	Regular	Activo
2035	SEDE CENTRAL	74	64	MÓDULO DE MELAMINA	746460980302	19/08/2015	Regular	Activo
2036	SEDE CENTRAL	74	64	MÓDULO DE MELAMINA	746460980303	19/08/2015	Regular	Activo
2037	OD HUACHO	74	64	MÓDULO DE MELAMINA	746460980304	28/09/2015	Regular	Activo
2038	OD HUACHO	74	64	MÓDULO DE MELAMINA	746460980305	28/09/2015	Regular	Activo
2039	OD HUACHO	74	64	MÓDULO DE MELAMINA	746460980306	28/09/2015	Regular	Activo
2040	OD HUACHO	74	64	MÓDULO DE MELAMINA	746460980307	28/09/2015	Regular	Activo
2041	OD HUACHO	74	64	MÓDULO DE MELAMINA	746460980308	28/09/2015	Regular	Activo
2042	OD HUACHO	74	64	MÓDULO DE MELAMINA	746460980309	28/09/2015	Regular	Activo
2043	OD HUACHO	74	64	MÓDULO DE MELAMINA	746460980310	28/09/2015	Regular	Activo
2044	OD HUACHO	74	64	MÓDULO DE MELAMINA	746460980311	28/09/2015	Regular	Activo
2045	OD HUACHO	74	64	MÓDULO DE MELAMINA	746460980312	28/09/2015	Regular	Activo
2046	OD HUACHO	74	64	MÓDULO DE MELAMINA	746460980313	28/09/2015	Regular	Activo
2047	OD LORETO	74	64	MÓDULO DE MELAMINA	746460980314	28/09/2015	Regular	Activo
2048	OD LORETO	74	64	MÓDULO DE MELAMINA	746460980315	28/09/2015	Regular	Activo
2049	OD UCAYALI	74	64	MÓDULO DE MELAMINA	746460980316	28/09/2015	Regular	Activo
2050	OD CAÑETE	74	64	MÓDULO DE MELAMINA	746460980317	28/09/2015	Regular	Activo
2051	OD CAÑETE	74	64	MÓDULO DE MELAMINA	746460980318	28/09/2015	Regular	Activo
2052	OD PIURA	74	64	MÓDULO DE MELAMINA	746460980319	28/09/2015	Regular	Activo
2053	OD PIURA	74	64	MÓDULO DE MELAMINA	746460980320	28/09/2015	Regular	Activo
2054	OD PIURA	74	64	MÓDULO DE MELAMINA	746460980321	28/09/2015	Regular	Activo
2055	OD PIURA	74	64	MÓDULO DE MELAMINA	746460980322	28/09/2015	Regular	Activo

2107	OD CAJAMARCA	74	64	MÓDULO DE MELAMINA	746460980375	28/09/2015	Regular	Activo
2108	OD AMAZONAS	74	64	MÓDULO DE MELAMINA	746460980376	28/09/2015	Regular	Activo
2109	OD SAN MARTIN	74	64	MÓDULO DE MELAMINA	746460980377	28/09/2015	Bueno	Activo
2110	OD TARAPOTO	74	64	MÓDULO DE MELAMINA	746460980378	28/09/2015	Regular	Activo
2111	OD TARAPOTO	74	64	MÓDULO DE MELAMINA	746460980379	28/09/2015	Regular	Activo
2112	OD TARAPOTO	74	64	MÓDULO DE MELAMINA	746460980380	28/09/2015	Regular	Activo
2113	OD TARAPOTO	74	64	MÓDULO DE MELAMINA	746460980381	28/09/2015	Regular	Activo
2114	OD PASCO	74	64	MÓDULO DE MELAMINA	746460980382	28/09/2015	Regular	Activo
2115	OD PASCO	74	64	MÓDULO DE MELAMINA	746460980383	28/09/2015	Regular	Activo
2116	OD PASCO	74	64	MÓDULO DE MELAMINA	746460980384	28/09/2015	Regular	Activo
2117	OD PASCO	74	64	MÓDULO DE MELAMINA	746460980385	28/09/2015	Regular	Activo
2118	OD HUANUCO	74	64	MÓDULO DE MELAMINA	746460980386	28/09/2015	Regular	Activo
2119	OD HUANUCO	74	64	MÓDULO DE MELAMINA	746460980387	28/09/2015	Regular	Activo
2120	OD HUANUCO	74	64	MÓDULO DE MELAMINA	746460980388	28/09/2015	Regular	Activo
2121	OD HUANCAMELINA	74	64	MÓDULO DE MELAMINA	746460980389	28/09/2015	Regular	Activo
2122	OD ICA	74	64	MÓDULO DE MELAMINA	746460980390	28/09/2015	Regular	Activo
2123	OD ICA	74	64	MÓDULO DE MELAMINA	746460980391	28/09/2015	Regular	Activo
2124	OD ICA	74	64	MÓDULO DE MELAMINA	746460980392	28/09/2015	Regular	Activo
2125	OD ICA	74	64	MÓDULO DE MELAMINA	746460980393	28/09/2015	Regular	Activo
2126	OD ICA	74	64	MÓDULO DE MELAMINA	746460980394	28/09/2015	Regular	Activo
2127	OD ICA	74	64	MÓDULO DE MELAMINA	746460980395	28/09/2015	Regular	Activo
2128	OD ICA	74	64	MÓDULO DE MELAMINA	746460980396	28/09/2015	Regular	Activo
2129	OD ICA	74	64	MÓDULO DE MELAMINA	746460980397	28/09/2015	Regular	Activo
2130	OD ICA	74	64	MÓDULO DE MELAMINA	746460980398	28/09/2015	Regular	Activo
2131	OD ICA	74	64	MÓDULO DE MELAMINA	746460980399	28/09/2015	Regular	Activo
2132	OD AYACUCHO	74	64	MÓDULO DE MELAMINA	746460980400	28/09/2015	Regular	Activo
2133	OD APURIMAC	74	64	MÓDULO DE MELAMINA	746460980401	28/09/2015	Regular	Activo
2134	OD AREQUIPA	74	64	MÓDULO DE MELAMINA	746460980402	28/09/2015	Bueno	Activo
2135	OD AREQUIPA	74	64	MÓDULO DE MELAMINA	746460980403	28/09/2015	Regular	Activo
2136	OD AREQUIPA	74	64	MÓDULO DE MELAMINA	746460980404	28/09/2015	Regular	Activo
2137	OD AREQUIPA	74	64	MÓDULO DE MELAMINA	746460980405	28/09/2015	Regular	Activo
2138	OD AREQUIPA	74	64	MÓDULO DE MELAMINA	746460980406	28/09/2015	Regular	Activo
2139	OD AREQUIPA	74	64	MÓDULO DE MELAMINA	746460980407	28/09/2015	Regular	Activo
2140	OD AREQUIPA	74	64	MÓDULO DE MELAMINA	746460980408	28/09/2015	Regular	Activo
2141	OD AREQUIPA	74	64	MÓDULO DE MELAMINA	746460980409	28/09/2015	Regular	Activo
2142	OD AREQUIPA	74	64	MÓDULO DE MELAMINA	746460980410	28/09/2015	Regular	Activo
2143	OD AREQUIPA	74	64	MÓDULO DE MELAMINA	746460980411	28/09/2015	Regular	Activo
2144	OD AREQUIPA	74	64	MÓDULO DE MELAMINA	746460980412	28/09/2015	Regular	Activo
2145	OD AREQUIPA	74	64	MÓDULO DE MELAMINA	746460980413	28/09/2015	Regular	Activo
2146	OD AREQUIPA	74	64	MÓDULO DE MELAMINA	746460980414	28/09/2015	Regular	Activo
2147	OD AREQUIPA	74	64	MÓDULO DE MELAMINA	746460980415	28/09/2015	Regular	Activo
2148	OD AREQUIPA	74	64	MÓDULO DE MELAMINA	746460980416	28/09/2015	Regular	Activo
2149	OD AREQUIPA	74	64	MÓDULO DE MELAMINA	746460980417	28/09/2015	Regular	Activo
2150	OD PUNO	74	64	MÓDULO DE MELAMINA	746460980419	28/09/2015	Regular	Activo
2151	OD PUNO	74	64	MÓDULO DE MELAMINA	746460980420	28/09/2015	Regular	Activo
2152	OD PUNO	74	64	MÓDULO DE MELAMINA	746460980421	28/09/2015	Regular	Activo
2153	OD PUNO	74	64	MÓDULO DE MELAMINA	746460980422	28/09/2015	Regular	Activo
2154	OD CUSCO	74	64	MÓDULO DE MELAMINA	746460980423	28/09/2015	Regular	Activo
2155	OD CUSCO	74	64	MÓDULO DE MELAMINA	746460980424	28/09/2015	Bueno	Activo
2156	OD CUSCO	74	64	MÓDULO DE MELAMINA	746460980425	28/09/2015	Bueno	Activo
2157	OD CUSCO	74	64	MÓDULO DE MELAMINA	746460980426	28/09/2015	Bueno	Activo

2260	SEDE CENTRAL	74	64	MÓDULO DE MELAMINA	746460980530	28/09/2015	Regular	Activo
2261	SEDE CENTRAL	74	64	MÓDULO DE MELAMINA	746460980531	28/09/2015	Regular	Activo
2262	SEDE CENTRAL	74	64	MÓDULO DE MELAMINA	746460980532	28/09/2015	Regular	Activo
2263	SEDE CENTRAL	74	64	MÓDULO DE MELAMINA	746460980533	28/09/2015	Bueno	Activo
2264	SEDE CENTRAL	74	64	MÓDULO DE MELAMINA	746460980534	28/09/2015	Regular	Activo
2265	SEDE CENTRAL	74	64	MÓDULO DE MELAMINA	746460980535	28/09/2015	Regular	Activo
2266	SEDE CENTRAL	74	64	MÓDULO DE MELAMINA	746460980537	26/10/2015	Regular	Activo
2267	SEDE CENTRAL	74	64	MÓDULO DE MELAMINA	746460980538	26/10/2015	Regular	Activo
2268	SEDE CENTRAL	74	64	MÓDULO DE MELAMINA	746460980539	26/10/2015	Regular	Activo
2269	OD TACNA	74	64	MÓDULO DE MELAMINA	746460980543	28/12/2015	Bueno	Activo
2270	OD TACNA	74	64	MÓDULO DE MELAMINA	746460980544	28/12/2015	Bueno	Activo
2271	SEDE CENTRAL	74	64	MÓDULO DE MELAMINA	746460980546	2/03/2016	Regular	Activo
2272	SEDE CENTRAL	74	64	MÓDULO DE MELAMINA	746460980547	2/03/2016	Bueno	Activo
2273	SEDE CENTRAL	74	64	MÓDULO DE MELAMINA	746460980580	10/05/2016	Regular	Activo
2274	SEDE CENTRAL	74	64	MÓDULO DE MELAMINA	746460980581	10/05/2016	Regular	Activo
2275	SEDE CENTRAL	74	64	MÓDULO DE MELAMINA	746460980582	11/05/2016	Bueno	Activo
2276	SEDE CENTRAL	74	64	MÓDULO DE MELAMINA	746460980583	11/05/2016	Regular	Activo
2277	SEDE CENTRAL	74	64	MÓDULO DE MELAMINA	746460980584	11/05/2016	Regular	Activo
2278	SEDE CENTRAL	74	64	MÓDULO DE MELAMINA	746460980585	11/05/2016	Regular	Activo
2279	SEDE CENTRAL	74	64	MÓDULO DE MELAMINA	746460980586	11/05/2016	Regular	Activo
2280	SEDE CENTRAL	74	64	MÓDULO DE MELAMINA	746460980587	11/05/2016	Bueno	Activo
2281	SEDE CENTRAL	74	64	MÓDULO DE MELAMINA	746460980589	11/05/2016	Bueno	Activo
2282	SEDE CENTRAL	74	64	MÓDULO DE MELAMINA	746460980591	18/05/2016	Bueno	Activo
2283	SEDE CENTRAL	74	64	MÓDULO DE MELAMINA	746460980597	17/06/2016	Regular	Activo
2284	SEDE CENTRAL	74	64	MÓDULO DE MELAMINA	746460980598	17/06/2016	Regular	Activo
2285	SEDE CENTRAL	74	64	MÓDULO DE MELAMINA	746460980813	6/06/2017	Regular	Activo
2286	SEDE CENTRAL	74	64	MÓDULO DE MELAMINA	746460980815	16/06/2017	Regular	Activo
2287	SEDE CENTRAL	74	64	MÓDULO DE MELAMINA	746460980816	16/06/2017	Bueno	Activo
2288	SEDE CENTRAL	74	64	MÓDULO DE MELAMINA	746460980835	17/07/2017	Regular	Activo
2289	SEDE CENTRAL	74	64	MODULO DE MELAMINA PARA COMPUTADORA	746461240003	1/06/2009	Bueno	Activo
2290	SEDE CENTRAL	74	64	MODULO DE MELAMINA PARA COMPUTADORA	746461240004	1/06/2009	Regular	Activo
2291	SEDE CENTRAL	74	64	MODULO DE MELAMINA PARA COMPUTADORA	746461240005	1/06/2009	Regular	Activo
2292	SEDE CENTRAL	74	64	MODULO DE MELAMINA PARA COMPUTADORA	746461240009	1/06/2009	Regular	Activo
2293	SEDE CENTRAL	74	64	MODULO DE MELAMINA PARA COMPUTADORA	746461240010	1/06/2009	Regular	Activo
2294	SEDE CENTRAL	74	64	MODULO DE MELAMINA PARA COMPUTADORA	746461240011	1/06/2009	Regular	Activo
2295	SEDE CENTRAL	74	64	MODULO DE MELAMINA PARA COMPUTADORA	746461240015	16/06/2009	Regular	Activo
2296	SEDE CENTRAL	74	64	MODULO DE MELAMINA PARA COMPUTADORA	746461240016	16/06/2009	Regular	Activo
2297	SEDE CENTRAL	74	64	MODULO DE MELAMINA PARA COMPUTADORA	746461240017	16/06/2009	Regular	Activo
2298	SEDE CENTRAL	74	64	MODULO DE MELAMINA PARA COMPUTADORA	746461240018	16/06/2009	Regular	Activo
2299	SEDE CENTRAL	74	64	MODULO DE MELAMINA PARA COMPUTADORA	746461240019	16/06/2009	Regular	Activo

2300	SEDE CENTRAL	74	64	MODULO DE MELAMINA PARA COMPUTADORA	746461240020	16/06/2009	Regular	Activo
2301	SEDE CENTRAL	74	64	MODULO DE MELAMINA PARA COMPUTADORA	746461240021	16/06/2009	Regular	Activo
2302	SEDE CENTRAL	74	64	MODULO DE MELAMINA PARA COMPUTADORA	746461240022	16/06/2009	Regular	Activo
2303	SEDE CENTRAL	74	64	MODULO DE MELAMINA PARA COMPUTADORA	746461240023	16/06/2009	Regular	Activo
2304	SEDE CENTRAL	74	64	MODULO DE MELAMINA PARA COMPUTADORA	746461240024	16/06/2009	Regular	Activo
2305	SEDE CENTRAL	74	64	MODULO DE MELAMINA PARA COMPUTADORA	746461240025	16/06/2009	Regular	Activo
2306	SEDE CENTRAL	74	64	MODULO DE MELAMINA PARA COMPUTADORA	746461240026	16/06/2009	Regular	Activo
2307	SEDE CENTRAL	74	64	MODULO DE MELAMINA PARA COMPUTADORA	746461240027	16/06/2009	Regular	Activo
2308	SEDE CENTRAL	74	64	MODULO DE MELAMINA PARA COMPUTADORA	746461240028	16/06/2009	Regular	Activo
2309	SEDE CENTRAL	74	64	MODULO DE MELAMINA PARA COMPUTADORA	746461240030	16/06/2009	Regular	Activo
2310	SEDE CENTRAL	74	64	MODULO DE MELAMINA PARA COMPUTADORA	746461240039	20/12/2012	Regular	Activo
2311	SEDE CENTRAL	74	64	MODULO DE METAL	746461530001	24/06/2019	Bueno	Activo
2312	SEDE CENTRAL	74	64	MODULO DE METAL	746461530002	24/06/2019	Bueno	Activo
2313	SEDE CENTRAL	74	64	MODULO DE METAL	746461530003	24/06/2019	Bueno	Activo
2314	SEDE CENTRAL	74	64	MODULO DE METAL	746461530004	24/06/2019	Bueno	Activo
2315	SEDE CENTRAL	74	64	MODULO DE METAL	746461530005	24/06/2019	Bueno	Activo
2316	SEDE CENTRAL	74	64	MODULO DE METAL	746461530006	24/06/2019	Bueno	Activo
2317	SEDE CENTRAL	74	64	MODULO DE METAL	746461530007	24/06/2019	Bueno	Activo
2318	SEDE CENTRAL	74	64	MODULO DE METAL	746461530008	24/06/2019	Bueno	Activo
2319	SEDE CENTRAL	74	64	MODULO DE METAL	746461530009	24/06/2019	Bueno	Activo
2320	OD HUACHO	74	64	MODULO DE METAL	746461530010	24/06/2019	Bueno	Activo
2321	OD PIURA	74	64	MODULO DE METAL	746461530011	24/06/2019	Bueno	Activo
2322	OD LA LIBERTAD	74	64	MODULO DE METAL	746461530012	24/06/2019	Bueno	Activo
2323	OD ANCASH	74	64	MODULO DE METAL	746461530013	24/06/2019	Bueno	Activo
2324	OD LAMBAYEQUE	74	64	MODULO DE METAL	746461530014	24/06/2019	Bueno	Activo
2325	OD JUNIN	74	64	MODULO DE METAL	746461530015	24/06/2019	Bueno	Activo
2326	OD ICA	74	64	MODULO DE METAL	746461530016	24/06/2019	Bueno	Activo
2327	OD AREQUIPA	74	64	MODULO DE METAL	746461530017	24/06/2019	Bueno	Activo
2328	SEDE CENTRAL	74	64	MODULO DE METAL	746461530018	24/06/2019	Bueno	Activo
2329	OD CUSCO	74	64	PANEL PUBLICITARIO	746466270004	10/05/2004	Bueno	Activo
2330	OD PIURA	74	64	PANEL PUBLICITARIO	746466270017	10/05/2004	Regular	Activo
2331	OD AMAZONAS	74	64	PANEL PUBLICITARIO	746466270027	7/06/2004	Regular	Activo
2332	SEDE CENTRAL	74	64	PANEL PUBLICITARIO	746466270061	7/12/2011	Regular	Activo
2333	SEDE CENTRAL	74	64	PANEL PUBLICITARIO	746466270063	15/07/2013	Bueno	Activo
2334	SEDE CENTRAL	74	64	PANEL PUBLICITARIO	746466270064	15/07/2013	Bueno	Activo
2335	SEDE CENTRAL	74	64	PANEL PUBLICITARIO	746466270065	15/07/2013	Regular	Activo
2336	SEDE CENTRAL	74	64	PANEL PUBLICITARIO	746466270094	28/04/2015	Bueno	Activo
2337	SEDE CENTRAL	74	64	PANTALLA ECRAN	746466950017	6/12/2012	Regular	Activo
2338	SEDE CENTRAL	74	64	PANTALLA ECRAN	746466950018	6/12/2012	Regular	Activo
2339	OD LAMBAYEQUE	74	64	PANTALLA ECRAN	746466950019	6/12/2012	Regular	Activo

2340	SEDE CENTRAL	74	64	PANTALLA ECRAN	746466950020	6/12/2012	Regular	Activo
2341	SEDE CENTRAL	74	64	PANTALLA ECRAN	746466950021	6/12/2012	Regular	Activo
2342	SEDE CENTRAL	74	64	PANTALLA ECRAN	746466950022	6/12/2012	Regular	Activo
2343	SEDE CENTRAL	74	64	PANTALLA ECRAN	746466950023	6/12/2012	Regular	Activo
2344	SEDE CENTRAL	74	64	PANTALLA ECRAN	746466950024	6/12/2012	Regular	Activo
2345	SEDE CENTRAL	74	64	PANTALLA ECRAN	746466950025	6/12/2012	Regular	Activo
2346	SEDE CENTRAL	74	64	PANTALLA ECRAN	746466950027	30/06/2014	Regular	Activo
2347	SEDE CENTRAL	74	64	PANTALLA ECRAN	746466950028	30/06/2014	Regular	Activo
2348	SEDE CENTRAL	74	64	PANTALLA ECRAN	746466950029	30/06/2014	Bueno	Activo
2349	SEDE CENTRAL	74	64	PANTALLA ECRAN	746466950030	9/07/2014	Regular	Activo
2350	SEDE CENTRAL	74	64	PANTALLA ECRAN	746466950031	4/08/2014	Regular	Activo
2351	SEDE CENTRAL	74	64	PANTALLA ECRAN	746466950032	26/08/2014	Regular	Activo
2352	SEDE CENTRAL	74	64	PANTALLA ECRAN	746466950033	15/09/2014	Bueno	Activo
2353	SEDE CENTRAL	74	64	PANTALLA ECRAN	746466950034	13/10/2014	Regular	Activo
2354	SEDE CENTRAL	74	64	PANTALLA ECRAN	746466950035	13/10/2014	Regular	Activo
2355	SEDE CENTRAL	74	64	PANTALLA ECRAN	746466950036	13/10/2014	Bueno	Activo
2356	SEDE CENTRAL	74	64	PANTALLA ECRAN	746466950037	16/10/2014	Bueno	Activo
2357	SEDE CENTRAL	74	64	PANTALLA ECRAN	746466950038	16/10/2014	Regular	Activo
2358	SEDE CENTRAL	74	64	PANTALLA ECRAN	746466950039	16/10/2014	Bueno	Activo
2359	SEDE CENTRAL	74	64	PANTALLA ECRAN	746466950040	3/12/2014	Regular	Activo
2360	SEDE CENTRAL	74	64	PANTALLA ECRAN	746466950041	16/02/2015	Bueno	Activo
2361	SEDE CENTRAL	74	64	PANTALLA ECRAN	746466950042	17/03/2015	Bueno	Activo
2362	SEDE CENTRAL	74	64	PANTALLA ECRAN	746466950043	17/03/2015	Regular	Activo
2363	SEDE CENTRAL	74	64	PANTALLA ECRAN	746466950044	17/03/2015	Regular	Activo
2364	OD PIURA	74	64	PANTALLA ECRAN	746466950045	17/03/2015	Bueno	Activo
2365	OD LA LIBERTAD	74	64	PANTALLA ECRAN	746466950046	17/03/2015	Regular	Activo
2366	OD LAMBAYEQUE	74	64	PANTALLA ECRAN	746466950047	17/03/2015	Regular	Activo
2367	OD JUNIN	74	64	PANTALLA ECRAN	746466950048	17/03/2015	Regular	Activo
2368	OD ICA	74	64	PANTALLA ECRAN	746466950049	17/03/2015	Regular	Activo
2369	OD AREQUIPA	74	64	PANTALLA ECRAN	746466950050	17/03/2015	Regular	Activo
2370	SEDE CENTRAL	74	64	PANTALLA ECRAN	746466950051	11/04/2015	Regular	Activo
2371	SEDE CENTRAL	74	64	PANTALLA ECRAN	746466950052	20/05/2015	Regular	Activo
2372	SEDE CENTRAL	74	64	PANTALLA ECRAN	746466950053	28/05/2015	Regular	Activo
2373	SEDE CENTRAL	74	64	PANTALLA ECRAN	746466950054	11/06/2015	Regular	Activo
2374	SEDE CENTRAL	74	64	PANTALLA ECRAN	746466950055	16/06/2015	Regular	Activo
2375	SEDE CENTRAL	74	64	PANTALLA ECRAN	746466950056	30/06/2015	Regular	Activo
2376	SEDE CENTRAL	74	64	PANTALLA ECRAN	746466950057	24/08/2015	Bueno	Activo
2377	SEDE CENTRAL	74	64	PANTALLA ECRAN	746466950058	29/02/2016	Regular	Activo
2378	SEDE CENTRAL	74	64	PANTALLA ECRAN	746466950059	29/02/2016	Regular	Activo
2379	SEDE CENTRAL	74	64	PANTALLA ECRAN	746466950060	13/06/2016	Regular	Activo
2380	SEDE CENTRAL	74	64	PANTALLA ECRAN	746466950061	13/06/2016	Bueno	Activo
2381	SEDE CENTRAL	74	64	PANTALLA ECRAN	746466950062	13/06/2016	Regular	Activo
2382	SEDE CENTRAL	74	64	PANTALLA ECRAN	746466950063	13/06/2016	Regular	Activo
2383	OD ANCASH	74	64	PANTALLA ECRAN	746466950064	28/06/2016	Regular	Activo
2384	SEDE CENTRAL	74	64	PANTALLA ECRAN	746466950068	12/09/2017	Bueno	Activo
2385	SEDE CENTRAL	74	64	PANTALLA ECRAN	746466950069	23/10/2017	Regular	Activo
2386	SEDE CENTRAL	74	64	PANTALLA ECRAN	746466950070	23/10/2017	Bueno	Activo
2387	SEDE CENTRAL	74	64	PANTALLA ECRAN	746466950071	23/10/2017	Bueno	Activo
2388	SEDE CENTRAL	74	64	PANTALLA ECRAN	746466950072	23/10/2017	Regular	Activo
2389	SEDE CENTRAL	74	64	PANTALLA ECRAN	746466950073	23/10/2017	Regular	Activo
2390	SEDE CENTRAL	74	64	PANTALLA ECRAN	746466950074	23/10/2017	Regular	Activo

2391	SEDE CENTRAL	74	64	PANTALLA ECRAN	746466950075	21/05/2018	Regular	Activo
2392	SEDE CENTRAL	74	64	PANTALLA ECRAN	746466950076	21/05/2018	Bueno	Activo
2393	SEDE CENTRAL	74	64	PANTALLA ECRAN	746466950077	21/05/2018	Bueno	Activo
2394	SEDE CENTRAL	74	64	PANTALLA ECRAN	746466950078	26/07/2019	Bueno	Activo
2395	SEDE CENTRAL	74	64	PANTALLA ECRAN	746466950079	23/08/2019	Bueno	Activo
2396	SEDE CENTRAL	74	64	PANTALLA ECRAN	746466950081	30/09/2019	Bueno	Activo
2397	SEDE CENTRAL	74	64	PANTALLA ECRAN	746466950082	22/10/2019	Bueno	Activo
2398	SEDE CENTRAL	74	64	PANTALLA ECRAN	746466950083	13/02/2020	Bueno	Activo
2399	SEDE CENTRAL	74	64	PANTALLA ECRAN	746466950084	13/02/2020	Bueno	Activo
2400	SEDE CENTRAL	74	64	PANTALLA ECRAN	746466950085	14/02/2020	Bueno	Activo
2401	SEDE CENTRAL	74	64	PANTALLA ECRAN	746466950086	14/02/2020	Bueno	Activo
2402	SEDE CENTRAL	74	64	PANTALLA ECRAN	746466950087	14/02/2020	Bueno	Activo
2403	SEDE CENTRAL	74	64	PANTALLA ECRAN	746466950088	14/02/2020	Bueno	Activo
2404	SEDE CENTRAL	74	64	PARANTE ORDENADOR DE FILAS	746469330006	31/12/1996	Bueno	Activo
2405	SEDE CENTRAL	74	64	PARANTE ORDENADOR DE FILAS	746469330055	31/12/1996	Regular	Activo
2406	SEDE CENTRAL	74	64	PARANTE ORDENADOR DE FILAS	746469330058	31/12/1996	Regular	Activo
2407	SEDE CENTRAL	74	64	PIZARRA ACRILICA	746473050011	10/05/2005	Regular	Activo
2408	SEDE CENTRAL	74	64	PIZARRA ACRILICA	746473050102	23/04/2013	Regular	Activo
2409	SEDE CENTRAL	74	64	PIZARRA ACRILICA	746473050103	30/04/2014	Bueno	Activo
2410	SEDE CENTRAL	74	64	PIZARRA ACRILICA	746473050104	17/06/2014	Bueno	Activo
2411	SEDE CENTRAL	74	64	PIZARRA ACRILICA	746473050105	5/09/2014	Regular	Activo
2412	SEDE CENTRAL	74	64	PIZARRA ACRILICA	746473050109	13/02/2015	Regular	Activo
2413	SEDE CENTRAL	74	64	PIZARRA ACRILICA	746473050110	13/02/2015	Regular	Activo
2414	OD JUNIN	74	64	PIZARRA ACRILICA	746473050111	13/02/2015	Bueno	Activo
2415	SEDE CENTRAL	74	64	PIZARRA ACRILICA	746473050112	13/02/2015	Regular	Activo
2416	SEDE CENTRAL	74	64	PIZARRA ACRILICA	746473050113	13/02/2015	Regular	Activo
2417	SEDE CENTRAL	74	64	PIZARRA ACRILICA	746473050116	3/09/2015	Regular	Activo
2418	SEDE CENTRAL	74	64	PIZARRA ACRILICA	746473050133	29/09/2017	Regular	Activo
2419	SEDE CENTRAL	74	64	PIZARRA ACRILICA	746473050134	29/09/2017	Bueno	Activo
2420	SEDE CENTRAL	74	64	PIZARRA ACRILICA	746473050136	15/03/2019	Regular	Activo
2421	SEDE CENTRAL	74	64	PIZARRA ACRILICA	746473050137	26/04/2019	Bueno	Activo
2422	SEDE CENTRAL	74	64	PIZARRA ACRILICA	746473050138	22/07/2019	Bueno	Activo
2423	SEDE CENTRAL	74	64	PIZARRA ACRILICA	746473050139	22/07/2019	Bueno	Activo
2424	SEDE CENTRAL	74	64	PIZARRA ACRILICA	746473050140	22/07/2019	Bueno	Activo
2425	SEDE CENTRAL	74	64	PIZARRA ACRILICA	746473050141	22/07/2019	Bueno	Activo
2426	SEDE CENTRAL	74	64	PIZARRA ACRILICA	746473050142	22/07/2019	Bueno	Activo
2427	SEDE CENTRAL	74	64	PIZARRA ACRILICA	746473050143	22/07/2019	Bueno	Activo
2428	SEDE CENTRAL	74	64	REPISA (MAYOR A 1/4 UIT)	746478480003	6/02/2015	Bueno	Activo
2429	SEDE CENTRAL	74	64	REPISA (MAYOR A 1/4 UIT)	746478480004	2/09/2020	Regular	Activo
2430	SEDE CENTRAL	74	64	SILLA FIJA DE METAL	746481871940	31/10/2011	Regular	Activo
2431	SEDE CENTRAL	74	64	SILLA FIJA DE METAL	746481871943	31/10/2011	Regular	Activo
2432	SEDE CENTRAL	74	64	SILLA FIJA DE METAL	746481871944	31/10/2011	Regular	Activo
2433	SEDE CENTRAL	74	64	SILLA FIJA DE METAL	746481871945	31/10/2011	Bueno	Activo
2434	SEDE CENTRAL	74	64	SILLA FIJA DE METAL	746481871946	31/10/2011	Bueno	Activo
2435	SEDE CENTRAL	74	64	SILLA FIJA DE METAL	746481871947	31/10/2011	Regular	Activo
2436	SEDE CENTRAL	74	64	SILLA FIJA DE METAL	746481871948	31/10/2011	Regular	Activo
2437	SEDE CENTRAL	74	64	SILLA FIJA DE METAL	746481871949	31/10/2011	Regular	Activo
2438	SEDE CENTRAL	74	64	SILLA FIJA DE METAL	746481871950	31/10/2011	Regular	Activo
2439	SEDE CENTRAL	74	64	SILLA FIJA DE METAL	746481871951	31/10/2011	Regular	Activo
2440	SEDE CENTRAL	74	64	SILLA FIJA DE METAL	746481871952	31/10/2011	Regular	Activo
2441	SEDE CENTRAL	74	64	SILLA FIJA DE METAL	746481871953	31/10/2011	Bueno	Activo

2901	SEDE CENTRAL	74	64	SILLON GIRATORIO DE METAL	746489331459	7/04/2017	Regular	Activo
2902	SEDE CENTRAL	74	64	SILLON GIRATORIO DE METAL	746489331460	7/04/2017	Regular	Activo
2903	SEDE CENTRAL	74	64	SILLON GIRATORIO DE METAL	746489331461	7/04/2017	Regular	Activo
2904	SEDE CENTRAL	74	64	SILLON GIRATORIO DE METAL	746489331462	7/04/2017	Regular	Activo
2905	SEDE CENTRAL	74	64	SILLON GIRATORIO DE METAL	746489331463	7/04/2017	Regular	Activo
2906	SEDE CENTRAL	74	64	SILLON GIRATORIO DE METAL	746489331464	7/04/2017	Regular	Activo
2907	SEDE CENTRAL	74	64	SILLON GIRATORIO DE METAL	746489331465	7/04/2017	Regular	Activo
2908	SEDE CENTRAL	74	64	SILLON GIRATORIO DE METAL	746489331466	7/04/2017	Regular	Activo
2909	SEDE CENTRAL	74	64	SILLON GIRATORIO DE METAL	746489331467	7/04/2017	Regular	Activo
2910	SEDE CENTRAL	74	64	SILLON GIRATORIO DE METAL	746489331468	7/04/2017	Regular	Activo
2911	SEDE CENTRAL	74	64	SILLON GIRATORIO DE METAL	746489331469	7/04/2017	Regular	Activo
2912	SEDE CENTRAL	74	64	SILLON GIRATORIO DE METAL	746489331470	7/04/2017	Regular	Activo
2913	SEDE CENTRAL	74	64	SILLON GIRATORIO DE METAL	746489331471	7/04/2017	Regular	Activo
2914	SEDE CENTRAL	74	64	SILLON GIRATORIO DE METAL	746489331512	23/10/2017	Bueno	Activo
2915	SEDE CENTRAL	74	64	SILLON GIRATORIO DE METAL	746489331513	23/10/2017	Bueno	Activo
2916	SEDE CENTRAL	74	64	SILLON GIRATORIO DE METAL	746489331514	28/03/2018	Bueno	Activo
2917	SEDE CENTRAL	74	64	SILLON GIRATORIO DE METAL	746489331515	29/08/2018	Bueno	Activo
2918	SEDE CENTRAL	74	64	SILLON GIRATORIO DE METAL	746489331516	14/12/2018	Regular	Activo
2919	SEDE CENTRAL	74	64	SILLON MODULAR	746489500069	28/12/2017	Bueno	Activo
2920	SEDE CENTRAL	74	64	SOFA DE MADERA	746490010057	8/05/2013	Regular	Activo
2921	SEDE CENTRAL	74	64	SOFA DE MADERA	746490010058	8/05/2013	Bueno	Activo
2922	SEDE CENTRAL	74	64	SOFA DE MADERA	746490010059	24/05/2013	Bueno	Activo
2923	SEDE CENTRAL	74	64	SOFA DE MADERA	746490010060	24/05/2013	Regular	Activo
2924	SEDE CENTRAL	74	64	SOFA DE MADERA	746490010061	6/06/2014	Regular	Activo
2925	SEDE CENTRAL	74	64	SOFA DE MADERA	746490010062	6/06/2014	Regular	Activo
2926	SEDE CENTRAL	74	64	SOFA DE MADERA	746490010063	5/11/2014	Regular	Activo
2927	SEDE CENTRAL	74	64	SOFA DE MADERA	746490010068	28/12/2017	Bueno	Activo
2928	SEDE CENTRAL	74	64	SOFA DE MADERA	746490010069	30/04/2018	Regular	Activo
2929	SEDE CENTRAL	74	64	SOFA DE MADERA	746490010070	31/05/2018	Bueno	Activo
2930	SEDE CENTRAL	74	64	SOFA DE MADERA	746490010071	31/05/2018	Regular	Activo
2931	SEDE CENTRAL	74	64	SOFA DE MADERA	746490010072	31/05/2018	Regular	Activo
2932	SEDE CENTRAL	74	64	SOFA DE MADERA	746490010073	24/10/2019	Regular	Activo
2933	SEDE CENTRAL	74	64	SOFA DE MADERA	746490010074	12/12/2019	Bueno	Activo
2934	OD PIURA	74	64	SOFA DE MADERA	746490010075	12/12/2019	Regular	Activo
2935	SEDE CENTRAL	74	64	SOFA DE METAL	746490680005	11/07/2014	Bueno	Activo
2936	SEDE CENTRAL	74	64	SOFA DE METAL	746490680006	11/07/2014	Regular	Activo
2937	SEDE CENTRAL	74	64	SOFA DE METAL	746490680007	28/08/2015	Bueno	Activo
2938	SEDE CENTRAL	74	64	SOFA DE METAL	746490680008	28/08/2015	Regular	Activo
2939	SEDE CENTRAL	74	64	SOFA DE METAL	746490680009	29/02/2016	Regular	Activo
2940	SEDE CENTRAL	74	64	SOFA DE METAL	746490680010	10/02/2016	Bueno	Activo
2941	SEDE CENTRAL	74	64	SOFA DE METAL	746490680011	10/02/2016	Regular	Activo
2942	SEDE CENTRAL	74	64	SOFA DE METAL	746490680012	14/04/2016	Regular	Activo
2943	SEDE CENTRAL	74	64	SOFA DE METAL	746490680013	14/04/2016	Regular	Activo
2944	SEDE CENTRAL	74	64	SOFA DE METAL	746490680014	2/05/2016	Regular	Activo
2945	SEDE CENTRAL	74	64	SOFA DE METAL	746490680015	2/05/2016	Regular	Activo
2946	SEDE CENTRAL	74	64	SOFA DE METAL	746490680016	2/05/2016	Bueno	Activo
2947	SEDE CENTRAL	74	64	SOFA DE METAL	746490680017	2/05/2016	Regular	Activo
2948	OD LAMBAYEQUE	74	64	SOFA DE METAL	746490680018	2/05/2016	Bueno	Activo
2949	OD LA LIBERTAD	74	64	SOFA DE METAL	746490680019	2/05/2016	Regular	Activo
2950	OD JUNIN	74	64	SOFA DE METAL	746490680020	2/05/2016	Bueno	Activo
2951	OD JUNIN	74	64	SOFA DE METAL	746490680021	2/05/2016	Bueno	Activo

2952	OD AREQUIPA	74	64	SOFA DE METAL	746490680022	2/05/2016	Bueno	Activo
2953	OD ICA	74	64	SOFA DE METAL	746490680023	2/05/2016	Regular	Activo
2954	SEDE CENTRAL	74	64	SOFA DE METAL	746490680024	1/06/2016	Bueno	Activo
2955	SEDE CENTRAL	74	64	SOFA DE METAL	746490680025	1/06/2016	Regular	Activo
2956	SEDE CENTRAL	74	64	SOFA DE METAL	746490680026	1/06/2016	Regular	Activo
2957	SEDE CENTRAL	74	64	SOFA DE METAL	746490680027	8/02/2017	Regular	Activo
2958	SEDE CENTRAL	74	64	TARIMA	746495760020	27/08/2014	Regular	Activo
2959	SEDE CENTRAL	74	64	VITRINA DE METAL	746498820012	7/11/2014	Regular	Activo
2960	SEDE CENTRAL	74	64	VITRINA DE METAL	746498820013	7/11/2014	Regular	Activo
2961	SEDE CENTRAL	74	08	CAPTURADOR DE IMAGEN - SCANNER	740800500029	8/04/2013	Regular	Activo
2962	SEDE CENTRAL	74	08	CAPTURADOR DE IMAGEN - SCANNER	740800500030	8/04/2013	Regular	Activo
2963	SEDE CENTRAL	74	08	CAPTURADOR DE IMAGEN - SCANNER	740800500031	8/04/2013	Bueno	Activo
2964	OD MADRE DE DIOS	74	08	CAPTURADOR DE IMAGEN - SCANNER	740800500032	8/04/2013	Regular	Activo
2965	SEDE CENTRAL	74	08	CAPTURADOR DE IMAGEN - SCANNER	740800500033	8/04/2013	Bueno	Activo
2966	SEDE CENTRAL	74	08	CAPTURADOR DE IMAGEN - SCANNER	740800500034	8/04/2013	Regular	Activo
2967	SEDE CENTRAL	74	08	CAPTURADOR DE IMAGEN - SCANNER	740800500035	8/04/2013	Regular	Activo
2968	SEDE CENTRAL	74	08	CAPTURADOR DE IMAGEN - SCANNER	740800500036	8/04/2013	Bueno	Activo
2969	SEDE CENTRAL	74	08	CAPTURADOR DE IMAGEN - SCANNER	740800500037	8/04/2013	Regular	Activo
2970	SEDE CENTRAL	74	08	CAPTURADOR DE IMAGEN - SCANNER	740800500038	23/05/2013	Bueno	Activo
2971	SEDE CENTRAL	74	08	CAPTURADOR DE IMAGEN - SCANNER	740800500039	5/07/2013	Regular	Activo
2972	SEDE CENTRAL	74	08	CAPTURADOR DE IMAGEN - SCANNER	740800500040	5/06/2013	Regular	Activo
2973	SEDE CENTRAL	74	08	CAPTURADOR DE IMAGEN - SCANNER	740800500041	23/12/2014	Regular	Activo
2974	SEDE CENTRAL	74	08	CAPTURADOR DE IMAGEN - SCANNER	740800500042	14/04/2015	Bueno	Activo
2975	SEDE CENTRAL	74	08	CAPTURADOR DE IMAGEN - SCANNER	740800500043	31/12/2019	Bueno	Activo
2976	SEDE CENTRAL	74	08	CAPTURADOR DE IMAGEN - SCANNER	740800500044	31/12/2019	Bueno	Activo
2977	SEDE CENTRAL	74	08	CAPTURADOR DE IMAGEN - SCANNER	740800500045	31/12/2019	Bueno	Activo
2978	SEDE CENTRAL	74	08	CAPTURADOR DE IMAGEN - SCANNER	740800500046	31/12/2019	Bueno	Activo
2979	SEDE CENTRAL	74	08	CAPTURADOR DE IMAGEN - SCANNER	740800500047	31/12/2019	Bueno	Activo
2980	SEDE CENTRAL	74	08	CAPTURADOR DE IMAGEN - SCANNER	740800500048	31/12/2019	Bueno	Activo
2981	SEDE CENTRAL	74	08	CAPTURADOR DE IMAGEN - SCANNER	740800500049	31/12/2019	Bueno	Activo

2982	SEDE CENTRAL	74	08	CAPTURADOR DE IMAGEN - SCANNER	740800500050	31/12/2019	Bueno	Activo
2983	SEDE CENTRAL	74	08	CAPTURADOR DE IMAGEN - SCANNER	740800500051	31/12/2019	Bueno	Activo
2984	SEDE CENTRAL	74	08	CAPTURADOR DE IMAGEN - SCANNER	740800500052	31/12/2019	Bueno	Activo
2985	OD PIURA	74	08	CAPTURADOR DE IMAGEN - SCANNER	740800500053	31/12/2019	Bueno	Activo
2986	OD LAMBAYEQUE	74	08	CAPTURADOR DE IMAGEN - SCANNER	740800500054	31/12/2019	Bueno	Activo
2987	OD LA LIBERTAD	74	08	CAPTURADOR DE IMAGEN - SCANNER	740800500055	31/12/2019	Bueno	Activo
2988	OD JUNIN	74	08	CAPTURADOR DE IMAGEN - SCANNER	740800500056	31/12/2019	Bueno	Activo
2989	OD ICA	74	08	CAPTURADOR DE IMAGEN - SCANNER	740800500057	31/12/2019	Bueno	Activo
2990	OD AREQUIPA	74	08	CAPTURADOR DE IMAGEN - SCANNER	740800500058	31/12/2019	Bueno	Activo
2991	SEDE CENTRAL	74	08	CAPTURADOR DE IMAGEN - SCANNER 80 PPM	740800500060	15/11/2022	Bueno	Activo
2992	SEDE CENTRAL	74	08	CAPTURADOR DE IMAGEN - SCANNER 50 PPM	740800500062	15/11/2022	Bueno	Activo
2993	SEDE CENTRAL	74	08	CAPTURADOR DE IMAGEN - SCANNER 50 PPM	740800500063	18/11/2022	Bueno	Activo
2994	SEDE CENTRAL	74	08	CAPTURADOR DE IMAGEN - SCANNER 50 PPM	740800500068	17/11/2022	Bueno	Activo
2995	SEDE CENTRAL	74	08	CAPTURADOR DE IMAGEN - SCANNER 50 PPM	740800500069	15/11/2022	Bueno	Activo
2996	SEDE CENTRAL	74	08	CAPTURADOR DE IMAGEN - SCANNER 50 PPM	740800500072	17/11/2022	Bueno	Activo
2997	SEDE CENTRAL	74	08	CAPTURADOR DE IMAGEN - SCANNER 50 PPM	740800500073	16/11/2022	Bueno	Activo
2998	SEDE CENTRAL	74	08	CAPTURADOR DE IMAGEN - SCANNER 50 PPM	740800500074	18/11/2022	Bueno	Activo
2999	SEDE CENTRAL	74	08	COMPUTADORA PERSONAL PORTATIL	740805000021	20/10/2021	Bueno	Activo
3000	SEDE CENTRAL	74	08	COMPUTADORA PERSONAL PORTATIL	740805000022	20/10/2021	Bueno	Activo
3001	SEDE CENTRAL	74	08	COMPUTADORA PERSONAL PORTATIL	740805000023	20/10/2021	Bueno	Activo
3002	SEDE CENTRAL	74	08	COMPUTADORA PERSONAL PORTATIL	740805000024	20/10/2021	Bueno	Activo
3003	SEDE CENTRAL	74	08	COMPUTADORA PERSONAL PORTATIL	740805000025	20/10/2021	Bueno	Activo
3004	SEDE CENTRAL	74	08	COMPUTADORA PERSONAL PORTATIL	740805000026	20/10/2021	Bueno	Activo
3005	SEDE CENTRAL	74	08	COMPUTADORA PERSONAL PORTATIL	740805000027	20/10/2021	Bueno	Activo
3006	SEDE CENTRAL	74	08	COMPUTADORA PERSONAL PORTATIL	740805000028	20/10/2021	Bueno	Activo

3007	SEDE CENTRAL	74	08	COMPUTADORA PERSONAL PORTATIL	740805000029	20/10/2021	Bueno	Activo
3008	SEDE CENTRAL	74	08	COMPUTADORA PERSONAL PORTATIL	740805000030	20/10/2021	Bueno	Activo
3009	SEDE CENTRAL	74	08	COMPUTADORA PERSONAL PORTATIL	740805000031	20/10/2021	Bueno	Activo
3010	SEDE CENTRAL	74	08	COMPUTADORA PERSONAL PORTATIL	740805000032	20/10/2021	Bueno	Activo
3011	SEDE CENTRAL	74	08	COMPUTADORA PERSONAL PORTATIL	740805000033	20/10/2021	Bueno	Activo
3012	SEDE CENTRAL	74	08	COMPUTADORA PERSONAL PORTATIL	740805000034	20/10/2021	Bueno	Activo
3013	SEDE CENTRAL	74	08	COMPUTADORA PERSONAL PORTATIL	740805000035	20/10/2021	Bueno	Activo
3014	SEDE CENTRAL	74	08	COMPUTADORA PERSONAL PORTATIL	740805000036	20/10/2021	Bueno	Activo
3015	SEDE CENTRAL	74	08	COMPUTADORA PERSONAL PORTATIL	740805000037	20/10/2021	Bueno	Activo
3016	SEDE CENTRAL	74	08	COMPUTADORA PERSONAL PORTATIL	740805000038	20/10/2021	Bueno	Activo
3017	SEDE CENTRAL	74	08	COMPUTADORA PERSONAL PORTATIL	740805000039	20/10/2021	Bueno	Activo
3018	SEDE CENTRAL	74	08	COMPUTADORA PERSONAL PORTATIL	740805000040	20/10/2021	Bueno	Activo
3019	SEDE CENTRAL	74	08	COMPUTADORA PERSONAL PORTATIL	740805000041	20/10/2021	Bueno	Activo
3020	SEDE CENTRAL	74	08	COMPUTADORA PERSONAL PORTATIL	740805000042	20/10/2021	Bueno	Activo
3021	SEDE CENTRAL	74	08	COMPUTADORA PERSONAL PORTATIL	740805000043	20/10/2021	Bueno	Activo
3022	SEDE CENTRAL	74	08	COMPUTADORA PERSONAL PORTATIL	740805000044	20/10/2021	Bueno	Activo
3023	SEDE CENTRAL	74	08	COMPUTADORA PERSONAL PORTATIL	740805000045	20/10/2021	Bueno	Activo
3024	SEDE CENTRAL	74	08	COMPUTADORA PERSONAL PORTATIL	740805000046	20/10/2021	Bueno	Activo
3025	SEDE CENTRAL	74	08	COMPUTADORA PERSONAL PORTATIL	740805000047	20/10/2021	Bueno	Activo
3026	SEDE CENTRAL	74	08	COMPUTADORA PERSONAL PORTATIL	740805000048	20/10/2021	Bueno	Activo
3027	SEDE CENTRAL	74	08	COMPUTADORA PERSONAL PORTATIL	740805000049	20/10/2021	Bueno	Activo
3028	SEDE CENTRAL	74	08	COMPUTADORA PERSONAL PORTATIL	740805000050	20/10/2021	Bueno	Activo
3029	SEDE CENTRAL	74	08	COMPUTADORA PERSONAL PORTATIL	740805000051	20/10/2021	Bueno	Activo
3030	SEDE CENTRAL	74	08	COMPUTADORA PERSONAL PORTATIL	740805000052	20/10/2021	Bueno	Activo
3031	SEDE CENTRAL	74	08	COMPUTADORA PERSONAL PORTATIL	740805000053	20/10/2021	Bueno	Activo

3032	SEDE CENTRAL	74	08	COMPUTADORA PERSONAL PORTATIL	740805000054	20/10/2021	Bueno	Activo
3033	SEDE CENTRAL	74	08	COMPUTADORA PERSONAL PORTATIL	740805000055	20/10/2021	Bueno	Activo
3034	SEDE CENTRAL	74	08	COMPUTADORA PERSONAL PORTATIL	740805000056	20/10/2021	Bueno	Activo
3035	SEDE CENTRAL	74	08	COMPUTADORA PERSONAL PORTATIL	740805000057	20/10/2021	Bueno	Activo
3036	SEDE CENTRAL	74	08	COMPUTADORA PERSONAL PORTATIL	740805000058	20/10/2021	Bueno	Activo
3037	SEDE CENTRAL	74	08	COMPUTADORA PERSONAL PORTATIL	740805000059	20/10/2021	Bueno	Activo
3038	SEDE CENTRAL	74	08	COMPUTADORA PERSONAL PORTATIL	740805000060	20/10/2021	Bueno	Activo
3039	SEDE CENTRAL	74	08	COMPUTADORA PERSONAL PORTATIL	740805000061	20/10/2021	Bueno	Activo
3040	SEDE CENTRAL	74	08	COMPUTADORA PERSONAL PORTATIL	740805000062	20/10/2021	Bueno	Activo
3041	SEDE CENTRAL	74	08	COMPUTADORA PERSONAL PORTATIL	740805000063	20/10/2021	Bueno	Activo
3042	SEDE CENTRAL	74	08	COMPUTADORA PERSONAL PORTATIL	740805000064	20/10/2021	Bueno	Activo
3043	SEDE CENTRAL	74	08	COMPUTADORA PERSONAL PORTATIL	740805000065	20/10/2021	Bueno	Activo
3044	SEDE CENTRAL	74	08	COMPUTADORA PERSONAL PORTATIL	740805000066	20/10/2021	Bueno	Activo
3045	SEDE CENTRAL	74	08	COMPUTADORA PERSONAL PORTATIL	740805000067	20/10/2021	Bueno	Activo
3046	SEDE CENTRAL	74	08	COMPUTADORA PERSONAL PORTATIL	740805000068	20/10/2021	Bueno	Activo
3047	SEDE CENTRAL	74	08	COMPUTADORA PERSONAL PORTATIL	740805000069	20/10/2021	Bueno	Activo
3048	SEDE CENTRAL	74	08	COMPUTADORA PERSONAL PORTATIL	740805000070	20/10/2021	Bueno	Activo
3049	SEDE CENTRAL	74	08	COMPUTADORA PERSONAL PORTATIL	740805000071	20/10/2021	Bueno	Activo
3050	SEDE CENTRAL	74	08	COMPUTADORA PERSONAL PORTATIL	740805000072	20/10/2021	Bueno	Activo
3051	SEDE CENTRAL	74	08	COMPUTADORA PERSONAL PORTATIL	740805000073	20/10/2021	Bueno	Activo
3052	SEDE CENTRAL	74	08	COMPUTADORA PERSONAL PORTATIL	740805000074	20/10/2021	Bueno	Activo
3053	SEDE CENTRAL	74	08	COMPUTADORA PERSONAL PORTATIL	740805000075	20/10/2021	Bueno	Activo
3054	SEDE CENTRAL	74	08	COMPUTADORA PERSONAL PORTATIL	740805000076	20/10/2021	Bueno	Activo
3055	SEDE CENTRAL	74	08	COMPUTADORA PERSONAL PORTATIL	740805000077	20/10/2021	Bueno	Activo
3056	SEDE CENTRAL	74	08	COMPUTADORA PERSONAL PORTATIL	740805000078	20/10/2021	Bueno	Activo

3057	SEDE CENTRAL	74	08	COMPUTADORA PERSONAL PORTATIL	740805000079	20/10/2021	Bueno	Activo
3058	SEDE CENTRAL	74	08	COMPUTADORA PERSONAL PORTATIL	740805000080	20/10/2021	Bueno	Activo
3059	SEDE CENTRAL	74	08	COMPUTADORA PERSONAL PORTATIL	740805000081	20/10/2021	Bueno	Activo
3060	SEDE CENTRAL	74	08	COMPUTADORA PERSONAL PORTATIL	740805000082	20/10/2021	Bueno	Activo
3061	SEDE CENTRAL	74	08	COMPUTADORA PERSONAL PORTATIL	740805000083	20/10/2021	Bueno	Activo
3062	SEDE CENTRAL	74	08	COMPUTADORA PERSONAL PORTATIL	740805000084	20/10/2021	Bueno	Activo
3063	SEDE CENTRAL	74	08	COMPUTADORA PERSONAL PORTATIL	740805000085	20/10/2021	Bueno	Activo
3064	SEDE CENTRAL	74	08	COMPUTADORA PERSONAL PORTATIL	740805000086	20/10/2021	Bueno	Activo
3065	SEDE CENTRAL	74	08	COMPUTADORA PERSONAL PORTATIL	740805000087	20/10/2021	Bueno	Activo
3066	SEDE CENTRAL	74	08	COMPUTADORA PERSONAL PORTATIL	740805000088	20/10/2021	Bueno	Activo
3067	SEDE CENTRAL	74	08	COMPUTADORA PERSONAL PORTATIL	740805000089	20/10/2021	Bueno	Activo
3068	SEDE CENTRAL	74	08	COMPUTADORA PERSONAL PORTATIL	740805000090	20/10/2021	Bueno	Activo
3069	SEDE CENTRAL	74	08	COMPUTADORA PERSONAL PORTATIL	740805000091	20/10/2021	Bueno	Activo
3070	SEDE CENTRAL	74	08	COMPUTADORA PERSONAL PORTATIL	740805000092	20/10/2021	Bueno	Activo
3071	SEDE CENTRAL	74	08	COMPUTADORA PERSONAL PORTATIL	740805000093	20/10/2021	Bueno	Activo
3072	SEDE CENTRAL	74	08	COMPUTADORA PERSONAL PORTATIL	740805000094	20/10/2021	Bueno	Activo
3073	SEDE CENTRAL	74	08	COMPUTADORA PERSONAL PORTATIL	740805000095	20/10/2021	Bueno	Activo
3074	SEDE CENTRAL	74	08	COMPUTADORA PERSONAL PORTATIL	740805000096	20/10/2021	Bueno	Activo
3075	SEDE CENTRAL	74	08	COMPUTADORA PERSONAL PORTATIL	740805000097	20/10/2021	Bueno	Activo
3076	SEDE CENTRAL	74	08	COMPUTADORA PERSONAL PORTATIL	740805000098	20/10/2021	Bueno	Activo
3077	SEDE CENTRAL	74	08	COMPUTADORA PERSONAL PORTATIL	740805000099	20/10/2021	Bueno	Activo
3078	SEDE CENTRAL	74	08	COMPUTADORA PERSONAL PORTATIL	740805000100	20/10/2021	Bueno	Activo
3079	SEDE CENTRAL	74	08	COMPUTADORA PERSONAL PORTATIL	740805000101	20/10/2021	Bueno	Activo
3080	SEDE CENTRAL	74	08	COMPUTADORA PERSONAL PORTATIL	740805000102	20/10/2021	Bueno	Activo
3081	SEDE CENTRAL	74	08	COMPUTADORA PERSONAL PORTATIL	740805000103	20/10/2021	Bueno	Activo

3082	SEDE CENTRAL	74	08	COMPUTADORA PERSONAL PORTATIL	740805000104	20/10/2021	Bueno	Activo
3083	SEDE CENTRAL	74	08	COMPUTADORA PERSONAL PORTATIL	740805000105	20/10/2021	Bueno	Activo
3084	SEDE CENTRAL	74	08	COMPUTADORA PERSONAL PORTATIL	740805000106	20/10/2021	Bueno	Activo
3085	SEDE CENTRAL	74	08	COMPUTADORA PERSONAL PORTATIL	740805000107	20/10/2021	Bueno	Activo
3086	SEDE CENTRAL	74	08	COMPUTADORA PERSONAL PORTATIL	740805000108	20/10/2021	Bueno	Activo
3087	SEDE CENTRAL	74	08	COMPUTADORA PERSONAL PORTATIL	740805000109	20/10/2021	Bueno	Activo
3088	SEDE CENTRAL	74	08	COMPUTADORA PERSONAL PORTATIL	740805000110	20/10/2021	Bueno	Activo
3089	SEDE CENTRAL	74	08	COMPUTADORA PERSONAL PORTATIL	740805000111	20/10/2021	Bueno	Activo
3090	SEDE CENTRAL	74	08	COMPUTADORA PERSONAL PORTATIL	740805000112	20/10/2021	Bueno	Activo
3091	SEDE CENTRAL	74	08	COMPUTADORA PERSONAL PORTATIL	740805000113	20/10/2021	Bueno	Activo
3092	SEDE CENTRAL	74	08	COMPUTADORA PERSONAL PORTATIL	740805000114	20/10/2021	Bueno	Activo
3093	SEDE CENTRAL	74	08	COMPUTADORA PERSONAL PORTATIL	740805000115	20/10/2021	Bueno	Activo
3094	SEDE CENTRAL	74	08	COMPUTADORA PERSONAL PORTATIL	740805000116	17/11/2021	Bueno	Activo
3095	SEDE CENTRAL	74	08	COMPUTADORA PERSONAL PORTATIL	740805000117	17/11/2021	Bueno	Activo
3096	SEDE CENTRAL	74	08	COMPUTADORA PERSONAL PORTATIL	740805000118	17/11/2021	Bueno	Activo
3097	SEDE CENTRAL	74	08	COMPUTADORA PERSONAL PORTATIL	740805000119	17/11/2021	Bueno	Activo
3098	SEDE CENTRAL	74	08	COMPUTADORA PERSONAL PORTATIL	740805000120	17/11/2021	Bueno	Activo
3099	SEDE CENTRAL	74	08	COMPUTADORA PERSONAL PORTATIL	740805000121	17/11/2021	Bueno	Activo
3100	SEDE CENTRAL	74	08	COMPUTADORA PERSONAL PORTATIL	740805000122	17/11/2021	Bueno	Activo
3101	SEDE CENTRAL	74	08	COMPUTADORA PERSONAL PORTATIL	740805000123	17/11/2021	Bueno	Activo
3102	SEDE CENTRAL	74	08	COMPUTADORA PERSONAL PORTATIL	740805000124	17/11/2021	Bueno	Activo
3103	SEDE CENTRAL	74	08	COMPUTADORA PERSONAL PORTATIL	740805000125	17/11/2021	Bueno	Activo
3104	SEDE CENTRAL	74	08	COMPUTADORA PERSONAL PORTATIL	740805000126	17/11/2021	Bueno	Activo
3105	SEDE CENTRAL	74	08	COMPUTADORA PERSONAL PORTATIL	740805000127	17/11/2021	Bueno	Activo
3106	SEDE CENTRAL	74	08	COMPUTADORA PERSONAL PORTATIL	740805000128	17/11/2021	Bueno	Activo

3107	SEDE CENTRAL	74	08	COMPUTADORA PERSONAL PORTATIL	740805000129	17/11/2021	Bueno	Activo
3108	SEDE CENTRAL	74	08	COMPUTADORA PERSONAL PORTATIL	740805000130	17/11/2021	Bueno	Activo
3109	SEDE CENTRAL	74	08	COMPUTADORA PERSONAL PORTATIL	740805000131	17/11/2021	Bueno	Activo
3110	SEDE CENTRAL	74	08	COMPUTADORA PERSONAL PORTATIL	740805000132	17/11/2021	Bueno	Activo
3111	SEDE CENTRAL	74	08	COMPUTADORA PERSONAL PORTATIL	740805000133	17/11/2021	Bueno	Activo
3112	SEDE CENTRAL	74	08	COMPUTADORA PERSONAL PORTATIL	740805000134	17/11/2021	Bueno	Activo
3113	SEDE CENTRAL	74	08	COMPUTADORA PERSONAL PORTATIL	740805000135	17/11/2021	Bueno	Activo
3114	SEDE CENTRAL	74	08	COMPUTADORA PERSONAL PORTATIL	740805000136	17/11/2021	Bueno	Activo
3115	SEDE CENTRAL	74	08	COMPUTADORA PERSONAL PORTATIL	740805000137	17/11/2021	Malo	Activo
3116	SEDE CENTRAL	74	08	COMPUTADORA PERSONAL PORTATIL	740805000138	17/11/2021	Bueno	Activo
3117	SEDE CENTRAL	74	08	COMPUTADORA PERSONAL PORTATIL	740805000139	17/11/2021	Bueno	Activo
3118	SEDE CENTRAL	74	08	COMPUTADORA PERSONAL PORTATIL	740805000140	17/11/2021	Bueno	Activo
3119	SEDE CENTRAL	74	08	COMPUTADORA PERSONAL PORTATIL	740805000141	17/11/2021	Bueno	Activo
3120	SEDE CENTRAL	74	08	COMPUTADORA PERSONAL PORTATIL	740805000142	17/11/2021	Bueno	Activo
3121	SEDE CENTRAL	74	08	COMPUTADORA PERSONAL PORTATIL	740805000143	17/11/2021	Malo	Activo
3122	SEDE CENTRAL	74	08	COMPUTADORA PERSONAL PORTATIL	740805000144	17/11/2021	Malo	Activo
3123	SEDE CENTRAL	74	08	COMPUTADORA PERSONAL PORTATIL	740805000145	17/11/2021	Bueno	Activo
3124	SEDE CENTRAL	74	08	COMPUTADORA PERSONAL PORTATIL	740805000146	17/11/2021	Malo	Activo
3125	SEDE CENTRAL	74	08	COMPUTADORA PERSONAL PORTATIL	740805000147	17/11/2021	Bueno	Activo
3126	SEDE CENTRAL	74	08	COMPUTADORA PERSONAL PORTATIL	740805000148	17/11/2021	Bueno	Activo
3127	SEDE CENTRAL	74	08	COMPUTADORA PERSONAL PORTATIL	740805000149	17/11/2021	Bueno	Activo
3128	SEDE CENTRAL	74	08	COMPUTADORA PERSONAL PORTATIL	740805000150	17/11/2021	Bueno	Activo
3129	SEDE CENTRAL	74	08	COMPUTADORA PERSONAL PORTATIL	740805000151	17/11/2021	Bueno	Activo
3130	SEDE CENTRAL	74	08	COMPUTADORA PERSONAL PORTATIL	740805000152	17/11/2021	Bueno	Activo
3131	SEDE CENTRAL	74	08	COMPUTADORA PERSONAL PORTATIL	740805000153	17/11/2021	Bueno	Activo

3132	SEDE CENTRAL	74	08	COMPUTADORA PERSONAL PORTATIL	740805000154	17/11/2021	Bueno	Activo
3133	SEDE CENTRAL	74	08	COMPUTADORA PERSONAL PORTATIL	740805000155	17/11/2021	Bueno	Activo
3134	SEDE CENTRAL	74	08	COMPUTADORA PERSONAL PORTATIL	740805000156	17/11/2021	Bueno	Activo
3135	SEDE CENTRAL	74	08	COMPUTADORA PERSONAL PORTATIL	740805000157	17/11/2021	Bueno	Activo
3136	SEDE CENTRAL	74	08	COMPUTADORA PERSONAL PORTATIL	740805000158	17/11/2021	Bueno	Activo
3137	SEDE CENTRAL	74	08	COMPUTADORA PERSONAL PORTATIL	740805000159	17/11/2021	Bueno	Activo
3138	SEDE CENTRAL	74	08	COMPUTADORA PERSONAL PORTATIL	740805000160	17/11/2021	Bueno	Activo
3139	SEDE CENTRAL	74	08	COMPUTADORA PERSONAL PORTATIL	740805000161	17/11/2021	Bueno	Activo
3140	SEDE CENTRAL	74	08	COMPUTADORA PERSONAL PORTATIL	740805000162	17/11/2021	Bueno	Activo
3141	SEDE CENTRAL	74	08	COMPUTADORA PERSONAL PORTATIL	740805000163	17/11/2021	Bueno	Activo
3142	SEDE CENTRAL	74	08	COMPUTADORA PERSONAL PORTATIL	740805000164	17/11/2021	Bueno	Activo
3143	SEDE CENTRAL	74	08	COMPUTADORA PERSONAL PORTATIL	740805000165	17/11/2021	Bueno	Activo
3144	SEDE CENTRAL	74	08	COMPUTADORA PERSONAL PORTATIL	740805000166	17/11/2021	Bueno	Activo
3145	SEDE CENTRAL	74	08	COMPUTADORA PERSONAL PORTATIL	740805000167	17/11/2021	Bueno	Activo
3146	SEDE CENTRAL	74	08	COMPUTADORA PERSONAL PORTATIL	740805000168	17/11/2021	Bueno	Activo
3147	SEDE CENTRAL	74	08	COMPUTADORA PERSONAL PORTATIL	740805000169	17/11/2021	Bueno	Activo
3148	SEDE CENTRAL	74	08	COMPUTADORA PERSONAL PORTATIL	740805000170	17/11/2021	Bueno	Activo
3149	SEDE CENTRAL	74	08	COMPUTADORA PERSONAL PORTATIL	740805000171	17/11/2021	Bueno	Activo
3150	SEDE CENTRAL	74	08	COMPUTADORA PERSONAL PORTATIL	740805000172	17/11/2021	Bueno	Activo
3151	SEDE CENTRAL	74	08	COMPUTADORA PERSONAL PORTATIL	740805000173	17/11/2021	Bueno	Activo
3152	SEDE CENTRAL	74	08	COMPUTADORA PERSONAL PORTATIL	740805000174	17/11/2021	Bueno	Activo
3153	SEDE CENTRAL	74	08	COMPUTADORA PERSONAL PORTATIL	740805000175	17/11/2021	Bueno	Activo
3154	SEDE CENTRAL	74	08	COMPUTADORA PERSONAL PORTATIL	740805000176	17/11/2021	Regular	Activo
3155	SEDE CENTRAL	74	08	COMPUTADORA PERSONAL PORTATIL	740805000177	17/11/2021	Bueno	Activo
3156	SEDE CENTRAL	74	08	COMPUTADORA PERSONAL PORTATIL	740805000178	17/11/2021	Bueno	Activo

3157	SEDE CENTRAL	74	08	COMPUTADORA PERSONAL PORTATIL	740805000179	17/11/2021	Bueno	Activo
3158	SEDE CENTRAL	74	08	COMPUTADORA PERSONAL PORTATIL	740805000180	17/11/2021	Bueno	Activo
3159	SEDE CENTRAL	74	08	COMPUTADORA PERSONAL PORTATIL	740805000181	17/11/2021	Bueno	Activo
3160	SEDE CENTRAL	74	08	COMPUTADORA PERSONAL PORTATIL	740805000182	17/11/2021	Bueno	Activo
3161	SEDE CENTRAL	74	08	COMPUTADORA PERSONAL PORTATIL	740805000183	17/11/2021	Bueno	Activo
3162	SEDE CENTRAL	74	08	COMPUTADORA PERSONAL PORTATIL	740805000184	17/11/2021	Bueno	Activo
3163	SEDE CENTRAL	74	08	COMPUTADORA PERSONAL PORTATIL	740805000185	17/11/2021	Bueno	Activo
3164	SEDE CENTRAL	74	08	COMPUTADORA PERSONAL PORTATIL	740805000186	17/11/2021	Bueno	Activo
3165	SEDE CENTRAL	74	08	COMPUTADORA PERSONAL PORTATIL	740805000187	17/11/2021	Malo	Activo
3166	SEDE CENTRAL	74	08	COMPUTADORA PERSONAL PORTATIL	740805000188	17/11/2021	Bueno	Activo
3167	SEDE CENTRAL	74	08	COMPUTADORA PERSONAL PORTATIL	740805000189	17/11/2021	Bueno	Activo
3168	SEDE CENTRAL	74	08	COMPUTADORA PERSONAL PORTATIL	740805000190	17/11/2021	Bueno	Activo
3169	SEDE CENTRAL	74	08	COMPUTADORA PERSONAL PORTATIL	740805000191	17/11/2021	Bueno	Activo
3170	SEDE CENTRAL	74	08	COMPUTADORA PERSONAL PORTATIL	740805000192	17/11/2021	Bueno	Activo
3171	SEDE CENTRAL	74	08	COMPUTADORA PERSONAL PORTATIL	740805000193	17/11/2021	Bueno	Activo
3172	SEDE CENTRAL	74	08	COMPUTADORA PERSONAL PORTATIL	740805000194	17/11/2021	Bueno	Activo
3173	SEDE CENTRAL	74	08	COMPUTADORA PERSONAL PORTATIL	740805000195	17/11/2021	Bueno	Activo
3174	SEDE CENTRAL	74	08	COMPUTADORA PERSONAL PORTATIL	740805000196	17/11/2021	Bueno	Activo
3175	SEDE CENTRAL	74	08	COMPUTADORA PERSONAL PORTATIL	740805000197	17/11/2021	Bueno	Activo
3176	SEDE CENTRAL	74	08	COMPUTADORA PERSONAL PORTATIL	740805000198	17/11/2021	Bueno	Activo
3177	SEDE CENTRAL	74	08	COMPUTADORA PERSONAL PORTATIL	740805000199	17/11/2021	Bueno	Activo
3178	SEDE CENTRAL	74	08	COMPUTADORA PERSONAL PORTATIL	740805000200	17/11/2021	Bueno	Activo
3179	SEDE CENTRAL	74	08	COMPUTADORA PERSONAL PORTATIL	740805000201	17/11/2021	Bueno	Activo
3180	SEDE CENTRAL	74	08	COMPUTADORA PERSONAL PORTATIL	740805000202	17/11/2021	Bueno	Activo
3181	SEDE CENTRAL	74	08	COMPUTADORA PERSONAL PORTATIL	740805000203	17/11/2021	Bueno	Activo

3182	SEDE CENTRAL	74	08	COMPUTADORA PERSONAL PORTATIL	740805000204	17/11/2021	Bueno	Activo
3183	SEDE CENTRAL	74	08	COMPUTADORA PERSONAL PORTATIL	740805000205	17/11/2021	Bueno	Activo
3184	SEDE CENTRAL	74	08	COMPUTADORA PERSONAL PORTATIL	740805000206	17/11/2021	Bueno	Activo
3185	SEDE CENTRAL	74	08	COMPUTADORA PERSONAL PORTATIL	740805000207	17/11/2021	Bueno	Activo
3186	SEDE CENTRAL	74	08	COMPUTADORA PERSONAL PORTATIL	740805000208	17/11/2021	Bueno	Activo
3187	SEDE CENTRAL	74	08	COMPUTADORA PERSONAL PORTATIL	740805000209	17/11/2021	Bueno	Activo
3188	SEDE CENTRAL	74	08	COMPUTADORA PERSONAL PORTATIL	740805000210	17/11/2021	Bueno	Activo
3189	SEDE CENTRAL	74	08	COMPUTADORA PERSONAL PORTATIL	740805000211	17/11/2021	Bueno	Activo
3190	SEDE CENTRAL	74	08	COMPUTADORA PERSONAL PORTATIL	740805000212	17/11/2021	Bueno	Activo
3191	SEDE CENTRAL	74	08	COMPUTADORA PERSONAL PORTATIL	740805000213	17/11/2021	Bueno	Activo
3192	SEDE CENTRAL	74	08	COMPUTADORA PERSONAL PORTATIL	740805000214	17/11/2021	Bueno	Activo
3193	SEDE CENTRAL	74	08	COMPUTADORA PERSONAL PORTATIL	740805000215	17/11/2021	Bueno	Activo
3194	SEDE CENTRAL	74	08	COMPUTADORA PERSONAL PORTATIL	740805000216	17/11/2021	Bueno	Activo
3195	SEDE CENTRAL	74	08	COMPUTADORA PERSONAL PORTATIL	740805000217	17/11/2021	Bueno	Activo
3196	SEDE CENTRAL	74	08	COMPUTADORA PERSONAL PORTATIL	740805000218	17/11/2021	Bueno	Activo
3197	SEDE CENTRAL	74	08	COMPUTADORA PERSONAL PORTATIL	740805000219	17/11/2021	Bueno	Activo
3198	SEDE CENTRAL	74	08	COMPUTADORA PERSONAL PORTATIL	740805000220	17/11/2021	Bueno	Activo
3199	SEDE CENTRAL	74	08	COMPUTADORA PERSONAL PORTATIL	740805000221	17/11/2021	Bueno	Activo
3200	SEDE CENTRAL	74	08	COMPUTADORA PERSONAL PORTATIL	740805000222	17/11/2021	Bueno	Activo
3201	SEDE CENTRAL	74	08	COMPUTADORA PERSONAL PORTATIL	740805000223	17/11/2021	Bueno	Activo
3202	SEDE CENTRAL	74	08	COMPUTADORA PERSONAL PORTATIL	740805000224	17/11/2021	Bueno	Activo
3203	SEDE CENTRAL	74	08	COMPUTADORA PERSONAL PORTATIL	740805000225	17/11/2021	Bueno	Activo
3204	SEDE CENTRAL	74	08	COMPUTADORA PERSONAL PORTATIL	740805000226	17/11/2021	Bueno	Activo
3205	SEDE CENTRAL	74	08	COMPUTADORA PERSONAL PORTATIL	740805000227	17/11/2021	Bueno	Activo
3206	SEDE CENTRAL	74	08	COMPUTADORA PERSONAL PORTATIL	740805000228	17/11/2021	Bueno	Activo

3207	SEDE CENTRAL	74	08	COMPUTADORA PERSONAL PORTATIL	740805000229	17/11/2021	Bueno	Activo
3208	SEDE CENTRAL	74	08	COMPUTADORA PERSONAL PORTATIL	740805000230	17/11/2021	Bueno	Activo
3209	SEDE CENTRAL	74	08	COMPUTADORA PERSONAL PORTATIL	740805000231	17/11/2021	Bueno	Activo
3210	SEDE CENTRAL	74	08	COMPUTADORA PERSONAL PORTATIL	740805000232	17/11/2021	Bueno	Activo
3211	SEDE CENTRAL	74	08	COMPUTADORA PERSONAL PORTATIL	740805000233	17/11/2021	Bueno	Activo
3212	SEDE CENTRAL	74	08	COMPUTADORA PERSONAL PORTATIL	740805000234	17/11/2021	Bueno	Activo
3213	SEDE CENTRAL	74	08	COMPUTADORA PERSONAL PORTATIL	740805000235	17/11/2021	Bueno	Activo
3214	SEDE CENTRAL	74	08	COMPUTADORA PERSONAL PORTATIL	740805000236	17/11/2021	Bueno	Activo
3215	SEDE CENTRAL	74	08	COMPUTADORA PERSONAL PORTATIL	740805000237	17/11/2021	Bueno	Activo
3216	SEDE CENTRAL	74	08	COMPUTADORA PERSONAL PORTATIL	740805000238	17/11/2021	Bueno	Activo
3217	SEDE CENTRAL	74	08	COMPUTADORA PERSONAL PORTATIL	740805000239	17/11/2021	Bueno	Activo
3218	SEDE CENTRAL	74	08	COMPUTADORA PERSONAL PORTATIL	740805000240	17/11/2021	Bueno	Activo
3219	SEDE CENTRAL	74	08	COMPUTADORA PERSONAL PORTATIL	740805000241	17/11/2021	Bueno	Activo
3220	SEDE CENTRAL	74	08	COMPUTADORA PERSONAL PORTATIL	740805000242	17/11/2021	Bueno	Activo
3221	SEDE CENTRAL	74	08	COMPUTADORA PERSONAL PORTATIL	740805000243	17/11/2021	Bueno	Activo
3222	SEDE CENTRAL	74	08	COMPUTADORA PERSONAL PORTATIL	740805000244	17/11/2021	Bueno	Activo
3223	SEDE CENTRAL	74	08	COMPUTADORA PERSONAL PORTATIL	740805000245	17/11/2021	Bueno	Activo
3224	SEDE CENTRAL	74	08	COMPUTADORA PERSONAL PORTATIL	740805000246	17/11/2021	Bueno	Activo
3225	SEDE CENTRAL	74	08	COMPUTADORA PERSONAL PORTATIL	740805000247	17/11/2021	Bueno	Activo
3226	SEDE CENTRAL	74	08	COMPUTADORA PERSONAL PORTATIL	740805000248	17/11/2021	Bueno	Activo
3227	SEDE CENTRAL	74	08	COMPUTADORA PERSONAL PORTATIL	740805000249	17/11/2021	Bueno	Activo
3228	SEDE CENTRAL	74	08	COMPUTADORA PERSONAL PORTATIL	740805000250	17/11/2021	Bueno	Activo
3229	SEDE CENTRAL	74	08	COMPUTADORA PERSONAL PORTATIL	740805000251	17/11/2021	Bueno	Activo
3230	SEDE CENTRAL	74	08	COMPUTADORA PERSONAL PORTATIL	740805000252	17/11/2021	Bueno	Activo
3231	SEDE CENTRAL	74	08	COMPUTADORA PERSONAL PORTATIL	740805000253	17/11/2021	Bueno	Activo

3232	SEDE CENTRAL	74	08	COMPUTADORA PERSONAL PORTATIL	740805000254	17/11/2021	Bueno	Activo
3233	SEDE CENTRAL	74	08	COMPUTADORA PERSONAL PORTATIL	740805000255	17/11/2021	Bueno	Activo
3234	SEDE CENTRAL	74	08	COMPUTADORA PERSONAL PORTATIL	740805000256	17/11/2021	Bueno	Activo
3235	SEDE CENTRAL	74	08	COMPUTADORA PERSONAL PORTATIL	740805000257	17/11/2021	Bueno	Activo
3236	SEDE CENTRAL	74	08	COMPUTADORA PERSONAL PORTATIL	740805000258	17/11/2021	Bueno	Activo
3237	SEDE CENTRAL	74	08	COMPUTADORA PERSONAL PORTATIL	740805000259	17/11/2021	Bueno	Activo
3238	SEDE CENTRAL	74	08	COMPUTADORA PERSONAL PORTATIL	740805000260	17/11/2021	Bueno	Activo
3239	SEDE CENTRAL	74	08	COMPUTADORA PERSONAL PORTATIL	740805000261	17/11/2021	Malo	Activo
3240	SEDE CENTRAL	74	08	COMPUTADORA PERSONAL PORTATIL	740805000262	17/11/2021	Bueno	Activo
3241	SEDE CENTRAL	74	08	COMPUTADORA PERSONAL PORTATIL	740805000263	17/11/2021	Bueno	Activo
3242	SEDE CENTRAL	74	08	COMPUTADORA PERSONAL PORTATIL	740805000264	17/11/2021	Bueno	Activo
3243	SEDE CENTRAL	74	08	COMPUTADORA PERSONAL PORTATIL	740805000265	17/11/2021	Bueno	Activo
3244	SEDE CENTRAL	74	08	COMPUTADORA PERSONAL PORTATIL	740805000266	17/11/2021	Bueno	Activo
3245	SEDE CENTRAL	74	08	COMPUTADORA PERSONAL PORTATIL	740805000267	17/11/2021	Bueno	Activo
3246	SEDE CENTRAL	74	08	COMPUTADORA PERSONAL PORTATIL	740805000268	17/11/2021	Bueno	Activo
3247	SEDE CENTRAL	74	08	COMPUTADORA PERSONAL PORTATIL	740805000269	17/11/2021	Bueno	Activo
3248	SEDE CENTRAL	74	08	COMPUTADORA PERSONAL PORTATIL	740805000270	17/11/2021	Bueno	Activo
3249	SEDE CENTRAL	74	08	COMPUTADORA PERSONAL PORTATIL	740805000271	17/11/2021	Bueno	Activo
3250	SEDE CENTRAL	74	08	COMPUTADORA PERSONAL PORTATIL	740805000272	17/11/2021	Malo	Activo
3251	SEDE CENTRAL	74	08	COMPUTADORA PERSONAL PORTATIL	740805000273	17/11/2021	Bueno	Activo
3252	SEDE CENTRAL	74	08	COMPUTADORA PERSONAL PORTATIL	740805000274	17/11/2021	Bueno	Activo
3253	SEDE CENTRAL	74	08	COMPUTADORA PERSONAL PORTATIL	740805000275	17/11/2021	Bueno	Activo
3254	SEDE CENTRAL	74	08	COMPUTADORA PERSONAL PORTATIL	740805000276	17/11/2021	Bueno	Activo
3255	SEDE CENTRAL	74	08	COMPUTADORA PERSONAL PORTATIL	740805000277	17/11/2021	Bueno	Activo
3256	SEDE CENTRAL	74	08	COMPUTADORA PERSONAL PORTATIL	740805000278	17/11/2021	Bueno	Activo

3257	SEDE CENTRAL	74	08	COMPUTADORA PERSONAL PORTATIL	740805000279	17/11/2021	Bueno	Activo
3258	SEDE CENTRAL	74	08	COMPUTADORA PERSONAL PORTATIL	740805000280	17/11/2021	Bueno	Activo
3259	SEDE CENTRAL	74	08	COMPUTADORA PERSONAL PORTATIL	740805000281	17/11/2021	Bueno	Activo
3260	SEDE CENTRAL	74	08	COMPUTADORA PERSONAL PORTATIL	740805000282	17/11/2021	Bueno	Activo
3261	SEDE CENTRAL	74	08	COMPUTADORA PERSONAL PORTATIL	740805000283	17/11/2021	Bueno	Activo
3262	SEDE CENTRAL	74	08	COMPUTADORA PERSONAL PORTATIL	740805000284	17/11/2021	Bueno	Activo
3263	SEDE CENTRAL	74	08	COMPUTADORA PERSONAL PORTATIL	740805000285	17/11/2021	Bueno	Activo
3264	SEDE CENTRAL	74	08	COMPUTADORA PERSONAL PORTATIL	740805000286	17/11/2021	Bueno	Activo
3265	SEDE CENTRAL	74	08	COMPUTADORA PERSONAL PORTATIL	740805000287	17/11/2021	Bueno	Activo
3266	SEDE CENTRAL	74	08	COMPUTADORA PERSONAL PORTATIL	740805000288	17/11/2021	Bueno	Activo
3267	SEDE CENTRAL	74	08	COMPUTADORA PERSONAL PORTATIL	740805000289	17/11/2021	Bueno	Activo
3268	SEDE CENTRAL	74	08	COMPUTADORA PERSONAL PORTATIL	740805000290	17/11/2021	Bueno	Activo
3269	SEDE CENTRAL	74	08	COMPUTADORA PERSONAL PORTATIL	740805000291	17/11/2021	Bueno	Activo
3270	SEDE CENTRAL	74	08	COMPUTADORA PERSONAL PORTATIL	740805000292	17/11/2021	Bueno	Activo
3271	SEDE CENTRAL	74	08	COMPUTADORA PERSONAL PORTATIL	740805000293	17/11/2021	Bueno	Activo
3272	SEDE CENTRAL	74	08	COMPUTADORA PERSONAL PORTATIL	740805000294	17/11/2021	Bueno	Activo
3273	SEDE CENTRAL	74	08	COMPUTADORA PERSONAL PORTATIL	740805000295	17/11/2021	Bueno	Activo
3274	SEDE CENTRAL	74	08	COMPUTADORA PERSONAL PORTATIL	740805000296	17/11/2021	Bueno	Activo
3275	SEDE CENTRAL	74	08	COMPUTADORA PERSONAL PORTATIL	740805000297	17/11/2021	Bueno	Activo
3276	SEDE CENTRAL	74	08	COMPUTADORA PERSONAL PORTATIL	740805000298	17/11/2021	Bueno	Activo
3277	SEDE CENTRAL	74	08	COMPUTADORA PERSONAL PORTATIL	740805000299	17/11/2021	Bueno	Activo
3278	SEDE CENTRAL	74	08	COMPUTADORA PERSONAL PORTATIL	740805000300	17/11/2021	Bueno	Activo
3279	SEDE CENTRAL	74	08	COMPUTADORA PERSONAL PORTATIL	740805000301	17/11/2021	Bueno	Activo
3280	SEDE CENTRAL	74	08	COMPUTADORA PERSONAL PORTATIL	740805000302	17/11/2021	Bueno	Activo
3281	SEDE CENTRAL	74	08	COMPUTADORA PERSONAL PORTATIL	740805000303	17/11/2021	Bueno	Activo

3282	SEDE CENTRAL	74	08	COMPUTADORA PERSONAL PORTATIL	740805000304	17/11/2021	Bueno	Activo
3283	SEDE CENTRAL	74	08	COMPUTADORA PERSONAL PORTATIL	740805000305	17/11/2021	Bueno	Activo
3284	SEDE CENTRAL	74	08	COMPUTADORA PERSONAL PORTATIL	740805000306	17/11/2021	Bueno	Activo
3285	SEDE CENTRAL	74	08	COMPUTADORA PERSONAL PORTATIL	740805000307	1/06/2022	Bueno	Activo
3286	SEDE CENTRAL	74	08	COMPUTADORA PERSONAL PORTATIL	740805000308	1/06/2022	Bueno	Activo
3287	SEDE CENTRAL	74	08	COMPUTADORA PERSONAL PORTATIL	740805000309	1/06/2022	Bueno	Activo
3288	SEDE CENTRAL	74	08	COMPUTADORA PERSONAL PORTATIL	740805000310	1/06/2022	Bueno	Activo
3289	SEDE CENTRAL	74	08	COMPUTADORA PERSONAL PORTATIL	740805000311	1/06/2022	Bueno	Activo
3290	SEDE CENTRAL	74	08	COMPUTADORA PERSONAL PORTATIL	740805000312	1/06/2022	Bueno	Activo
3291	SEDE CENTRAL	74	08	COMPUTADORA PERSONAL PORTATIL	740805000313	1/06/2022	Bueno	Activo
3292	SEDE CENTRAL	74	08	COMPUTADORA PERSONAL PORTATIL	740805000314	1/06/2022	Bueno	Activo
3293	SEDE CENTRAL	74	08	COMPUTADORA PERSONAL PORTATIL	740805000315	1/06/2022	Bueno	Activo
3294	SEDE CENTRAL	74	08	COMPUTADORA PERSONAL PORTATIL	740805000316	1/06/2022	Bueno	Activo
3295	SEDE CENTRAL	74	08	COMPUTADORA PERSONAL PORTATIL	740805000317	1/06/2022	Bueno	Activo
3296	SEDE CENTRAL	74	08	COMPUTADORA PERSONAL PORTATIL	740805000318	1/06/2022	Bueno	Activo
3297	SEDE CENTRAL	74	08	COMPUTADORA PERSONAL PORTATIL	740805000319	1/06/2022	Bueno	Activo
3298	SEDE CENTRAL	74	08	COMPUTADORA PERSONAL PORTATIL	740805000320	1/06/2022	Bueno	Activo
3299	SEDE CENTRAL	74	08	COMPUTADORA PERSONAL PORTATIL	740805000321	1/06/2022	Bueno	Activo
3300	SEDE CENTRAL	74	08	COMPUTADORA PERSONAL PORTATIL	740805000322	1/06/2022	Bueno	Activo
3301	SEDE CENTRAL	74	08	COMPUTADORA PERSONAL PORTATIL	740805000323	1/06/2022	Bueno	Activo
3302	SEDE CENTRAL	74	08	COMPUTADORA PERSONAL PORTATIL	740805000324	1/06/2022	Bueno	Activo
3303	SEDE CENTRAL	74	08	COMPUTADORA PERSONAL PORTATIL	740805000325	1/06/2022	Bueno	Activo
3304	SEDE CENTRAL	74	08	COMPUTADORA PERSONAL PORTATIL	740805000326	1/06/2022	Bueno	Activo
3305	SEDE CENTRAL	74	08	COMPUTADORA PERSONAL PORTATIL	740805000327	1/06/2022	Bueno	Activo
3306	SEDE CENTRAL	74	08	COMPUTADORA PERSONAL PORTATIL	740805000328	1/06/2022	Bueno	Activo

3307	SEDE CENTRAL	74	08	COMPUTADORA PERSONAL PORTATIL	740805000329	1/06/2022	Bueno	Activo
3308	SEDE CENTRAL	74	08	COMPUTADORA PERSONAL PORTATIL	740805000330	1/06/2022	Bueno	Activo
3309	SEDE CENTRAL	74	08	COMPUTADORA PERSONAL PORTATIL	740805000331	1/06/2022	Bueno	Activo
3310	SEDE CENTRAL	74	08	COMPUTADORA PERSONAL PORTATIL	740805000332	1/06/2022	Bueno	Activo
3311	SEDE CENTRAL	74	08	COMPUTADORA PERSONAL PORTATIL	740805000333	1/06/2022	Bueno	Activo
3312	SEDE CENTRAL	74	08	COMPUTADORA PERSONAL PORTATIL	740805000334	1/06/2022	Bueno	Activo
3313	SEDE CENTRAL	74	08	COMPUTADORA PERSONAL PORTATIL	740805000335	1/06/2022	Bueno	Activo
3314	SEDE CENTRAL	74	08	COMPUTADORA PERSONAL PORTATIL	740805000336	1/06/2022	Bueno	Activo
3315	SEDE CENTRAL	74	08	COMPUTADORA PERSONAL PORTATIL	740805000337	1/06/2022	Bueno	Activo
3316	SEDE CENTRAL	74	08	COMPUTADORA PERSONAL PORTATIL	740805000338	1/06/2022	Bueno	Activo
3317	SEDE CENTRAL	74	08	COMPUTADORA PERSONAL PORTATIL	740805000339	1/06/2022	Bueno	Activo
3318	SEDE CENTRAL	74	08	COMPUTADORA PERSONAL PORTATIL	740805000340	1/06/2022	Bueno	Activo
3319	SEDE CENTRAL	74	08	COMPUTADORA PERSONAL PORTATIL	740805000341	1/06/2022	Bueno	Activo
3320	SEDE CENTRAL	74	08	COMPUTADORA PERSONAL PORTATIL	740805000342	1/06/2022	Bueno	Activo
3321	SEDE CENTRAL	74	08	COMPUTADORA PERSONAL PORTATIL	740805000343	1/06/2022	Bueno	Activo
3322	SEDE CENTRAL	74	08	COMPUTADORA PERSONAL PORTATIL	740805000344	1/06/2022	Bueno	Activo
3323	SEDE CENTRAL	74	08	COMPUTADORA PERSONAL PORTATIL	740805000345	1/06/2022	Bueno	Activo
3324	SEDE CENTRAL	74	08	COMPUTADORA PERSONAL PORTATIL	740805000346	1/06/2022	Bueno	Activo
3325	SEDE CENTRAL	74	08	COMPUTADORA PERSONAL PORTATIL	740805000347	1/06/2022	Bueno	Activo
3326	SEDE CENTRAL	74	08	COMPUTADORA PERSONAL PORTATIL	740805000348	1/06/2022	Bueno	Activo
3327	SEDE CENTRAL	74	08	COMPUTADORA PERSONAL PORTATIL	740805000349	1/06/2022	Bueno	Activo
3328	SEDE CENTRAL	74	08	COMPUTADORA PERSONAL PORTATIL	740805000350	1/06/2022	Bueno	Activo
3329	SEDE CENTRAL	74	08	COMPUTADORA PERSONAL PORTATIL	740805000351	1/06/2022	Bueno	Activo
3330	SEDE CENTRAL	74	08	COMPUTADORA PERSONAL PORTATIL	740805000352	1/06/2022	Bueno	Activo
3331	SEDE CENTRAL	74	08	COMPUTADORA PERSONAL PORTATIL	740805000353	1/06/2022	Bueno	Activo

3332	SEDE CENTRAL	74	08	COMPUTADORA PERSONAL PORTATIL	740805000354	1/06/2022	Bueno	Activo
3333	SEDE CENTRAL	74	08	COMPUTADORA PERSONAL PORTATIL	740805000355	1/06/2022	Bueno	Activo
3334	SEDE CENTRAL	74	08	COMPUTADORA PERSONAL PORTATIL	740805000356	1/06/2022	Bueno	Activo
3335	SEDE CENTRAL	74	08	COMPUTADORA PERSONAL PORTATIL	740805000357	1/06/2022	Bueno	Activo
3336	SEDE CENTRAL	74	08	COMPUTADORA PERSONAL PORTATIL	740805000358	1/06/2022	Bueno	Activo
3337	SEDE CENTRAL	74	08	COMPUTADORA PERSONAL PORTATIL	740805000359	1/06/2022	Bueno	Activo
3338	SEDE CENTRAL	74	08	COMPUTADORA PERSONAL PORTATIL	740805000360	1/06/2022	Bueno	Activo
3339	SEDE CENTRAL	74	08	COMPUTADORA PERSONAL PORTATIL	740805000361	1/06/2022	Bueno	Activo
3340	SEDE CENTRAL	74	08	COMPUTADORA PERSONAL PORTATIL	740805000362	1/06/2022	Bueno	Activo
3341	SEDE CENTRAL	74	08	COMPUTADORA PERSONAL PORTATIL	740805000363	1/06/2022	Bueno	Activo
3342	SEDE CENTRAL	74	08	COMPUTADORA PERSONAL PORTATIL	740805000364	1/06/2022	Bueno	Activo
3343	SEDE CENTRAL	74	08	COMPUTADORA PERSONAL PORTATIL	740805000365	1/06/2022	Bueno	Activo
3344	SEDE CENTRAL	74	08	COMPUTADORA PERSONAL PORTATIL	740805000366	1/06/2022	Bueno	Activo
3345	SEDE CENTRAL	74	08	COMPUTADORA PERSONAL PORTATIL	740805000367	1/06/2022	Bueno	Activo
3346	SEDE CENTRAL	74	08	COMPUTADORA PERSONAL PORTATIL	740805000368	1/06/2022	Bueno	Activo
3347	SEDE CENTRAL	74	08	COMPUTADORA PERSONAL PORTATIL	740805000369	1/06/2022	Bueno	Activo
3348	SEDE CENTRAL	74	08	COMPUTADORA PERSONAL PORTATIL	740805000370	1/06/2022	Bueno	Activo
3349	SEDE CENTRAL	74	08	COMPUTADORA PERSONAL PORTATIL	740805000371	1/06/2022	Bueno	Activo
3350	SEDE CENTRAL	74	08	COMPUTADORA PERSONAL PORTATIL	740805000372	1/06/2022	Bueno	Activo
3351	SEDE CENTRAL	74	08	COMPUTADORA PERSONAL PORTATIL	740805000373	1/06/2022	Bueno	Activo
3352	SEDE CENTRAL	74	08	COMPUTADORA PERSONAL PORTATIL	740805000374	1/06/2022	Bueno	Activo
3353	SEDE CENTRAL	74	08	COMPUTADORA PERSONAL PORTATIL	740805000375	1/06/2022	Bueno	Activo
3354	SEDE CENTRAL	74	08	COMPUTADORA PERSONAL PORTATIL	740805000376	1/06/2022	Bueno	Activo
3355	SEDE CENTRAL	74	08	COMPUTADORA PERSONAL PORTATIL	740805000377	1/06/2022	Bueno	Activo
3356	SEDE CENTRAL	74	08	COMPUTADORA PERSONAL PORTATIL	740805000378	1/06/2022	Bueno	Activo

3357	SEDE CENTRAL	74	08	COMPUTADORA PERSONAL PORTATIL	740805000379	1/06/2022	Bueno	Activo
3358	SEDE CENTRAL	74	08	COMPUTADORA PERSONAL PORTATIL	740805000380	1/06/2022	Bueno	Activo
3359	SEDE CENTRAL	74	08	COMPUTADORA PERSONAL PORTATIL	740805000381	1/06/2022	Bueno	Activo
3360	SEDE CENTRAL	74	08	COMPUTADORA PERSONAL PORTATIL	740805000382	1/06/2022	Bueno	Activo
3361	SEDE CENTRAL	74	08	COMPUTADORA PERSONAL PORTATIL	740805000383	1/06/2022	Bueno	Activo
3362	SEDE CENTRAL	74	08	COMPUTADORA PERSONAL PORTATIL	740805000384	1/06/2022	Bueno	Activo
3363	SEDE CENTRAL	74	08	COMPUTADORA PERSONAL PORTATIL	740805000385	1/06/2022	Bueno	Activo
3364	SEDE CENTRAL	74	08	COMPUTADORA PERSONAL PORTATIL	740805000386	1/06/2022	Bueno	Activo
3365	SEDE CENTRAL	74	08	COMPUTADORA PERSONAL PORTATIL	740805000387	1/06/2022	Bueno	Activo
3366	SEDE CENTRAL	74	08	COMPUTADORA PERSONAL PORTATIL	740805000388	1/06/2022	Bueno	Activo
3367	SEDE CENTRAL	74	08	COMPUTADORA PERSONAL PORTATIL	740805000389	1/06/2022	Bueno	Activo
3368	SEDE CENTRAL	74	08	COMPUTADORA PERSONAL PORTATIL	740805000390	1/06/2022	Bueno	Activo
3369	SEDE CENTRAL	74	08	COMPUTADORA PERSONAL PORTATIL	740805000391	1/06/2022	Bueno	Activo
3370	SEDE CENTRAL	74	08	COMPUTADORA PERSONAL PORTATIL	740805000392	1/06/2022	Bueno	Activo
3371	SEDE CENTRAL	74	08	COMPUTADORA PERSONAL PORTATIL	740805000393	1/06/2022	Bueno	Activo
3372	SEDE CENTRAL	74	08	COMPUTADORA PERSONAL PORTATIL	740805000394	1/06/2022	Bueno	Activo
3373	SEDE CENTRAL	74	08	COMPUTADORA PERSONAL PORTATIL	740805000395	1/06/2022	Bueno	Activo
3374	SEDE CENTRAL	74	08	COMPUTADORA PERSONAL PORTATIL	740805000396	1/06/2022	Bueno	Activo
3375	SEDE CENTRAL	74	08	COMPUTADORA PERSONAL PORTATIL	740805000397	1/06/2022	Bueno	Activo
3376	SEDE CENTRAL	74	08	COMPUTADORA PERSONAL PORTATIL	740805000398	1/06/2022	Bueno	Activo
3377	SEDE CENTRAL	74	08	COMPUTADORA PERSONAL PORTATIL	740805000399	1/06/2022	Bueno	Activo
3378	SEDE CENTRAL	74	08	COMPUTADORA PERSONAL PORTATIL	740805000400	1/06/2022	Bueno	Activo
3379	SEDE CENTRAL	74	08	COMPUTADORA PERSONAL PORTATIL	740805000401	1/06/2022	Bueno	Activo
3380	SEDE CENTRAL	74	08	COMPUTADORA PERSONAL PORTATIL	740805000402	1/06/2022	Bueno	Activo
3381	SEDE CENTRAL	74	08	COMPUTADORA PERSONAL PORTATIL	740805000403	1/06/2022	Bueno	Activo

3382	SEDE CENTRAL	74	08	COMPUTADORA PERSONAL PORTATIL	740805000404	1/06/2022	Bueno	Activo
3383	SEDE CENTRAL	74	08	COMPUTADORA PERSONAL PORTATIL	740805000405	1/06/2022	Bueno	Activo
3384	SEDE CENTRAL	74	08	COMPUTADORA PERSONAL PORTATIL	740805000406	1/06/2022	Bueno	Activo
3385	SEDE CENTRAL	74	08	COMPUTADORA PERSONAL PORTATIL	740805000407	1/06/2022	Bueno	Activo
3386	SEDE CENTRAL	74	08	COMPUTADORA PERSONAL PORTATIL	740805000408	1/06/2022	Bueno	Activo
3387	SEDE CENTRAL	74	08	COMPUTADORA PERSONAL PORTATIL	740805000409	1/06/2022	Bueno	Activo
3388	SEDE CENTRAL	74	08	COMPUTADORA PERSONAL PORTATIL	740805000410	1/06/2022	Bueno	Activo
3389	SEDE CENTRAL	74	08	COMPUTADORA PERSONAL PORTATIL	740805000411	1/06/2022	Bueno	Activo
3390	SEDE CENTRAL	74	08	COMPUTADORA PERSONAL PORTATIL	740805000412	1/06/2022	Bueno	Activo
3391	SEDE CENTRAL	74	08	COMPUTADORA PERSONAL PORTATIL	740805000413	1/06/2022	Bueno	Activo
3392	SEDE CENTRAL	74	08	COMPUTADORA PERSONAL PORTATIL	740805000414	1/06/2022	Bueno	Activo
3393	SEDE CENTRAL	74	08	COMPUTADORA PERSONAL PORTATIL	740805000415	1/06/2022	Bueno	Activo
3394	SEDE CENTRAL	74	08	COMPUTADORA PERSONAL PORTATIL	740805000416	1/06/2022	Bueno	Activo
3395	SEDE CENTRAL	74	08	COMPUTADORA PERSONAL PORTATIL	740805000417	1/06/2022	Bueno	Activo
3396	SEDE CENTRAL	74	08	COMPUTADORA PERSONAL PORTATIL	740805000418	1/06/2022	Bueno	Activo
3397	SEDE CENTRAL	74	08	COMPUTADORA PERSONAL PORTATIL	740805000419	1/06/2022	Bueno	Activo
3398	SEDE CENTRAL	74	08	COMPUTADORA PERSONAL PORTATIL	740805000420	1/06/2022	Bueno	Activo
3399	SEDE CENTRAL	74	08	COMPUTADORA PERSONAL PORTATIL	740805000421	1/06/2022	Bueno	Activo
3400	SEDE CENTRAL	74	08	COMPUTADORA PERSONAL PORTATIL	740805000422	1/06/2022	Bueno	Activo
3401	SEDE CENTRAL	74	08	COMPUTADORA PERSONAL PORTATIL	740805000423	1/06/2022	Bueno	Activo
3402	SEDE CENTRAL	74	08	COMPUTADORA PERSONAL PORTATIL	740805000424	1/06/2022	Bueno	Activo
3403	SEDE CENTRAL	74	08	COMPUTADORA PERSONAL PORTATIL	740805000425	1/06/2022	Bueno	Activo
3404	SEDE CENTRAL	74	08	COMPUTADORA PERSONAL PORTATIL	740805000426	1/06/2022	Bueno	Activo
3405	SEDE CENTRAL	74	08	COMPUTADORA PERSONAL PORTATIL	740805000427	1/06/2022	Bueno	Activo
3406	SEDE CENTRAL	74	08	COMPUTADORA PERSONAL PORTATIL	740805000428	1/06/2022	Bueno	Activo

3407	SEDE CENTRAL	74	08	COMPUTADORA PERSONAL PORTATIL	740805000429	1/06/2022	Bueno	Activo
3408	SEDE CENTRAL	74	08	COMPUTADORA PERSONAL PORTATIL	740805000430	1/06/2022	Bueno	Activo
3409	SEDE CENTRAL	74	08	COMPUTADORA PERSONAL PORTATIL	740805000431	1/06/2022	Bueno	Activo
3410	SEDE CENTRAL	74	08	COMPUTADORA PERSONAL PORTATIL	740805000432	1/06/2022	Bueno	Activo
3411	SEDE CENTRAL	74	08	COMPUTADORA PERSONAL PORTATIL	740805000433	1/06/2022	Bueno	Activo
3412	SEDE CENTRAL	74	08	COMPUTADORA PERSONAL PORTATIL	740805000434	1/06/2022	Bueno	Activo
3413	SEDE CENTRAL	74	08	COMPUTADORA PERSONAL PORTATIL	740805000435	1/06/2022	Bueno	Activo
3414	SEDE CENTRAL	74	08	COMPUTADORA PERSONAL PORTATIL	740805000436	1/06/2022	Bueno	Activo
3415	SEDE CENTRAL	74	08	COMPUTADORA PERSONAL PORTATIL	740805000437	1/06/2022	Bueno	Activo
3416	SEDE CENTRAL	74	08	COMPUTADORA PERSONAL PORTATIL	740805000438	1/06/2022	Bueno	Activo
3417	SEDE CENTRAL	74	08	COMPUTADORA PERSONAL PORTATIL	740805000439	1/06/2022	Bueno	Activo
3418	SEDE CENTRAL	74	08	COMPUTADORA PERSONAL PORTATIL	740805000440	1/06/2022	Bueno	Activo
3419	SEDE CENTRAL	74	08	COMPUTADORA PERSONAL PORTATIL	740805000441	1/06/2022	Bueno	Activo
3420	SEDE CENTRAL	74	08	COMPUTADORA PERSONAL PORTATIL	740805000442	1/06/2022	Bueno	Activo
3421	SEDE CENTRAL	74	08	COMPUTADORA PERSONAL PORTATIL	740805000443	1/06/2022	Bueno	Activo
3422	SEDE CENTRAL	74	08	COMPUTADORA PERSONAL PORTATIL	740805000444	1/06/2022	Bueno	Activo
3423	SEDE CENTRAL	74	08	COMPUTADORA PERSONAL PORTATIL	740805000445	1/06/2022	Bueno	Activo
3424	SEDE CENTRAL	74	08	COMPUTADORA PERSONAL PORTATIL	740805000446	1/06/2022	Bueno	Activo
3425	SEDE CENTRAL	74	08	COMPUTADORA PERSONAL PORTATIL	740805000447	1/06/2022	Bueno	Activo
3426	SEDE CENTRAL	74	08	COMPUTADORA PERSONAL PORTATIL	740805000448	1/06/2022	Bueno	Activo
3427	SEDE CENTRAL	74	08	COMPUTADORA PERSONAL PORTATIL	740805000449	1/06/2022	Bueno	Activo
3428	SEDE CENTRAL	74	08	COMPUTADORA PERSONAL PORTATIL	740805000450	1/06/2022	Bueno	Activo
3429	SEDE CENTRAL	74	08	COMPUTADORA PERSONAL PORTATIL	740805000451	1/06/2022	Bueno	Activo
3430	SEDE CENTRAL	74	08	COMPUTADORA PERSONAL PORTATIL	740805000452	1/06/2022	Bueno	Activo
3431	SEDE CENTRAL	74	08	COMPUTADORA PERSONAL PORTATIL	740805000453	1/06/2022	Bueno	Activo

3432	SEDE CENTRAL	74	08	COMPUTADORA PERSONAL PORTATIL	740805000454	1/06/2022	Bueno	Activo
3433	SEDE CENTRAL	74	08	COMPUTADORA PERSONAL PORTATIL	740805000455	1/06/2022	Bueno	Activo
3434	SEDE CENTRAL	74	08	COMPUTADORA PERSONAL PORTATIL	740805000456	1/06/2022	Bueno	Activo
3435	SEDE CENTRAL	74	08	COMPUTADORA PERSONAL PORTATIL	740805000457	1/06/2022	Bueno	Activo
3436	SEDE CENTRAL	74	08	COMPUTADORA PERSONAL PORTATIL	740805000458	1/06/2022	Bueno	Activo
3437	SEDE CENTRAL	74	08	COMPUTADORA PERSONAL PORTATIL	740805000459	1/06/2022	Bueno	Activo
3438	SEDE CENTRAL	74	08	COMPUTADORA PERSONAL PORTATIL	740805000460	1/06/2022	Bueno	Activo
3439	SEDE CENTRAL	74	08	COMPUTADORA PERSONAL PORTATIL	740805000461	1/06/2022	Bueno	Activo
3440	SEDE CENTRAL	74	08	COMPUTADORA PERSONAL PORTATIL	740805000462	1/06/2022	Bueno	Activo
3441	SEDE CENTRAL	74	08	COMPUTADORA PERSONAL PORTATIL	740805000463	1/06/2022	Bueno	Activo
3442	SEDE CENTRAL	74	08	COMPUTADORA PERSONAL PORTATIL	740805000464	1/06/2022	Bueno	Activo
3443	SEDE CENTRAL	74	08	COMPUTADORA PERSONAL PORTATIL	740805000465	1/06/2022	Bueno	Activo
3444	SEDE CENTRAL	74	08	COMPUTADORA PERSONAL PORTATIL	740805000466	1/06/2022	Bueno	Activo
3445	SEDE CENTRAL	74	08	COMPUTADORA PERSONAL PORTATIL	740805000467	1/06/2022	Bueno	Activo
3446	SEDE CENTRAL	74	08	COMPUTADORA PERSONAL PORTATIL	740805000468	1/06/2022	Bueno	Activo
3447	SEDE CENTRAL	74	08	COMPUTADORA PERSONAL PORTATIL	740805000469	1/06/2022	Bueno	Activo
3448	SEDE CENTRAL	74	08	COMPUTADORA PERSONAL PORTATIL	740805000470	1/06/2022	Bueno	Activo
3449	SEDE CENTRAL	74	08	COMPUTADORA PERSONAL PORTATIL	740805000471	1/06/2022	Bueno	Activo
3450	SEDE CENTRAL	74	08	COMPUTADORA PERSONAL PORTATIL	740805000472	1/06/2022	Bueno	Activo
3451	SEDE CENTRAL	74	08	COMPUTADORA PERSONAL PORTATIL	740805000473	1/06/2022	Bueno	Activo
3452	SEDE CENTRAL	74	08	COMPUTADORA PERSONAL PORTATIL	740805000474	1/06/2022	Bueno	Activo
3453	SEDE CENTRAL	74	08	COMPUTADORA PERSONAL PORTATIL	740805000475	1/06/2022	Bueno	Activo
3454	SEDE CENTRAL	74	08	COMPUTADORA PERSONAL PORTATIL	740805000476	1/06/2022	Bueno	Activo
3455	SEDE CENTRAL	74	08	COMPUTADORA PERSONAL PORTATIL	740805000477	1/06/2022	Bueno	Activo
3456	SEDE CENTRAL	74	08	COMPUTADORA PERSONAL PORTATIL	740805000478	1/06/2022	Bueno	Activo

3457	SEDE CENTRAL	74	08	COMPUTADORA PERSONAL PORTATIL	740805000479	1/06/2022	Bueno	Activo
3458	SEDE CENTRAL	74	08	COMPUTADORA PERSONAL PORTATIL	740805000480	1/06/2022	Bueno	Activo
3459	SEDE CENTRAL	74	08	COMPUTADORA PERSONAL PORTATIL	740805000481	1/06/2022	Bueno	Activo
3460	SEDE CENTRAL	74	08	COMPUTADORA PERSONAL PORTATIL	740805000482	1/06/2022	Bueno	Activo
3461	SEDE CENTRAL	74	08	COMPUTADORA PERSONAL PORTATIL	740805000483	1/06/2022	Bueno	Activo
3462	SEDE CENTRAL	74	08	COMPUTADORA PERSONAL PORTATIL	740805000484	1/06/2022	Bueno	Activo
3463	SEDE CENTRAL	74	08	COMPUTADORA PERSONAL PORTATIL	740805000485	1/06/2022	Bueno	Activo
3464	SEDE CENTRAL	74	08	COMPUTADORA PERSONAL PORTATIL	740805000486	1/06/2022	Bueno	Activo
3465	SEDE CENTRAL	74	08	COMPUTADORA PERSONAL PORTATIL	740805000487	1/06/2022	Bueno	Activo
3466	SEDE CENTRAL	74	08	COMPUTADORA PERSONAL PORTATIL	740805000488	1/06/2022	Bueno	Activo
3467	SEDE CENTRAL	74	08	COMPUTADORA PERSONAL PORTATIL	740805000489	1/06/2022	Bueno	Activo
3468	SEDE CENTRAL	74	08	COMPUTADORA PERSONAL PORTATIL	740805000490	1/06/2022	Bueno	Activo
3469	SEDE CENTRAL	74	08	COMPUTADORA PERSONAL PORTATIL	740805000491	1/06/2022	Bueno	Activo
3470	SEDE CENTRAL	74	08	COMPUTADORA PERSONAL PORTATIL	740805000492	1/06/2022	Bueno	Activo
3471	SEDE CENTRAL	74	08	COMPUTADORA PERSONAL PORTATIL	740805000493	1/06/2022	Bueno	Activo
3472	SEDE CENTRAL	74	08	COMPUTADORA PERSONAL PORTATIL	740805000494	1/06/2022	Bueno	Activo
3473	SEDE CENTRAL	74	08	COMPUTADORA PERSONAL PORTATIL	740805000495	1/06/2022	Bueno	Activo
3474	SEDE CENTRAL	74	08	COMPUTADORA PERSONAL PORTATIL	740805000496	1/06/2022	Bueno	Activo
3475	SEDE CENTRAL	74	08	COMPUTADORA PERSONAL PORTATIL	740805000497	1/06/2022	Bueno	Activo
3476	SEDE CENTRAL	74	08	COMPUTADORA PERSONAL PORTATIL	740805000498	1/06/2022	Bueno	Activo
3477	SEDE CENTRAL	74	08	COMPUTADORA PERSONAL PORTATIL	740805000499	1/06/2022	Bueno	Activo
3478	SEDE CENTRAL	74	08	COMPUTADORA PERSONAL PORTATIL	740805000500	1/06/2022	Bueno	Activo
3479	SEDE CENTRAL	74	08	COMPUTADORA PERSONAL PORTATIL	740805000501	1/06/2022	Bueno	Activo
3480	SEDE CENTRAL	74	08	COMPUTADORA PERSONAL PORTATIL	740805000502	1/06/2022	Bueno	Activo
3481	SEDE CENTRAL	74	08	COMPUTADORA PERSONAL PORTATIL	740805000503	1/06/2022	Bueno	Activo

3482	SEDE CENTRAL	74	08	COMPUTADORA PERSONAL PORTATIL	740805000504	1/06/2022	Bueno	Activo
3483	SEDE CENTRAL	74	08	COMPUTADORA PERSONAL PORTATIL	740805000505	1/06/2022	Bueno	Activo
3484	SEDE CENTRAL	74	08	COMPUTADORA PERSONAL PORTATIL	740805000506	1/06/2022	Bueno	Activo
3485	SEDE CENTRAL	74	08	COMPUTADORA PERSONAL PORTATIL	740805000507	1/06/2022	Bueno	Activo
3486	SEDE CENTRAL	74	08	COMPUTADORA PERSONAL PORTATIL	740805000508	1/06/2022	Bueno	Activo
3487	SEDE CENTRAL	74	08	COMPUTADORA PERSONAL PORTATIL	740805000509	1/06/2022	Bueno	Activo
3488	SEDE CENTRAL	74	08	COMPUTADORA PERSONAL PORTATIL	740805000510	1/06/2022	Bueno	Activo
3489	SEDE CENTRAL	74	08	COMPUTADORA PERSONAL PORTATIL	740805000511	1/06/2022	Bueno	Activo
3490	SEDE CENTRAL	74	08	COMPUTADORA PERSONAL PORTATIL	740805000512	1/06/2022	Bueno	Activo
3491	SEDE CENTRAL	74	08	COMPUTADORA PERSONAL PORTATIL	740805000513	1/06/2022	Bueno	Activo
3492	SEDE CENTRAL	74	08	COMPUTADORA PERSONAL PORTATIL	740805000514	1/06/2022	Bueno	Activo
3493	SEDE CENTRAL	74	08	COMPUTADORA PERSONAL PORTATIL	740805000515	1/06/2022	Bueno	Activo
3494	SEDE CENTRAL	74	08	COMPUTADORA PERSONAL PORTATIL	740805000516	1/06/2022	Bueno	Activo
3495	SEDE CENTRAL	74	08	COMPUTADORA PERSONAL PORTATIL	740805000517	1/06/2022	Bueno	Activo
3496	SEDE CENTRAL	74	08	COMPUTADORA PERSONAL PORTATIL	740805000518	1/06/2022	Bueno	Activo
3497	SEDE CENTRAL	74	08	COMPUTADORA PERSONAL PORTATIL	740805000519	1/06/2022	Bueno	Activo
3498	SEDE CENTRAL	74	08	COMPUTADORA PERSONAL PORTATIL	740805000520	1/06/2022	Bueno	Activo
3499	SEDE CENTRAL	74	08	COMPUTADORA PERSONAL PORTATIL	740805000521	1/06/2022	Bueno	Activo
3500	SEDE CENTRAL	74	08	COMPUTADORA PERSONAL PORTATIL	740805000522	1/06/2022	Bueno	Activo
3501	SEDE CENTRAL	74	08	COMPUTADORA PERSONAL PORTATIL	740805000523	1/06/2022	Bueno	Activo
3502	SEDE CENTRAL	74	08	COMPUTADORA PERSONAL PORTATIL	740805000524	1/06/2022	Bueno	Activo
3503	SEDE CENTRAL	74	08	COMPUTADORA PERSONAL PORTATIL	740805000525	1/06/2022	Bueno	Activo
3504	SEDE CENTRAL	74	08	COMPUTADORA PERSONAL PORTATIL	740805000526	1/06/2022	Bueno	Activo
3505	SEDE CENTRAL	74	08	COMPUTADORA PERSONAL PORTATIL	740805000527	1/06/2022	Bueno	Activo
3506	SEDE CENTRAL	74	08	COMPUTADORA PERSONAL PORTATIL	740805000528	1/06/2022	Bueno	Activo

3507	SEDE CENTRAL	74	08	COMPUTADORA PERSONAL PORTATIL	740805000529	1/06/2022	Bueno	Activo
3508	SEDE CENTRAL	74	08	COMPUTADORA PERSONAL PORTATIL	740805000530	1/06/2022	Bueno	Activo
3509	SEDE CENTRAL	74	08	COMPUTADORA PERSONAL PORTATIL	740805000531	1/06/2022	Bueno	Activo
3510	SEDE CENTRAL	74	08	COMPUTADORA PERSONAL PORTATIL	740805000532	1/06/2022	Bueno	Activo
3511	SEDE CENTRAL	74	08	COMPUTADORA PERSONAL PORTATIL	740805000533	1/06/2022	Bueno	Activo
3512	SEDE CENTRAL	74	08	COMPUTADORA PERSONAL PORTATIL	740805000534	1/06/2022	Bueno	Activo
3513	SEDE CENTRAL	74	08	COMPUTADORA PERSONAL PORTATIL	740805000535	1/06/2022	Bueno	Activo
3514	SEDE CENTRAL	74	08	COMPUTADORA PERSONAL PORTATIL	740805000536	1/06/2022	Bueno	Activo
3515	SEDE CENTRAL	74	08	COMPUTADORA PERSONAL PORTATIL	740805000537	1/06/2022	Bueno	Activo
3516	SEDE CENTRAL	74	08	COMPUTADORA PERSONAL PORTATIL	740805000538	1/06/2022	Bueno	Activo
3517	SEDE CENTRAL	74	08	COMPUTADORA PERSONAL PORTATIL	740805000539	1/06/2022	Bueno	Activo
3518	SEDE CENTRAL	74	08	COMPUTADORA PERSONAL PORTATIL	740805000540	1/06/2022	Bueno	Activo
3519	SEDE CENTRAL	74	08	COMPUTADORA PERSONAL PORTATIL	740805000541	1/06/2022	Bueno	Activo
3520	SEDE CENTRAL	74	08	COMPUTADORA PERSONAL PORTATIL	740805000542	1/06/2022	Bueno	Activo
3521	SEDE CENTRAL	74	08	COMPUTADORA PERSONAL PORTATIL	740805000543	1/06/2022	Bueno	Activo
3522	SEDE CENTRAL	74	08	COMPUTADORA PERSONAL PORTATIL	740805000544	1/06/2022	Bueno	Activo
3523	SEDE CENTRAL	74	08	COMPUTADORA PERSONAL PORTATIL	740805000545	1/06/2022	Bueno	Activo
3524	SEDE CENTRAL	74	08	COMPUTADORA PERSONAL PORTATIL	740805000546	1/06/2022	Bueno	Activo
3525	SEDE CENTRAL	74	08	COMPUTADORA PERSONAL PORTATIL	740805000547	1/06/2022	Bueno	Activo
3526	SEDE CENTRAL	74	08	COMPUTADORA PERSONAL PORTATIL	740805000548	1/06/2022	Bueno	Activo
3527	SEDE CENTRAL	74	08	COMPUTADORA PERSONAL PORTATIL	740805000549	1/06/2022	Bueno	Activo
3528	SEDE CENTRAL	74	08	COMPUTADORA PERSONAL PORTATIL	740805000550	1/06/2022	Bueno	Activo
3529	SEDE CENTRAL	74	08	COMPUTADORA PERSONAL PORTATIL	740805000551	1/06/2022	Bueno	Activo
3530	SEDE CENTRAL	74	08	COMPUTADORA PERSONAL PORTATIL	740805000552	1/06/2022	Bueno	Activo
3531	SEDE CENTRAL	74	08	COMPUTADORA PERSONAL PORTATIL	740805000553	1/06/2022	Bueno	Activo

3532	SEDE CENTRAL	74	08	COMPUTADORA PERSONAL PORTATIL	740805000554	1/06/2022	Bueno	Activo
3533	SEDE CENTRAL	74	08	COMPUTADORA PERSONAL PORTATIL	740805000555	1/06/2022	Bueno	Activo
3534	SEDE CENTRAL	74	08	COMPUTADORA PERSONAL PORTATIL	740805000556	1/06/2022	Bueno	Activo
3535	SEDE CENTRAL	74	08	COMPUTADORA PERSONAL PORTATIL	740805000557	1/06/2022	Bueno	Activo
3536	SEDE CENTRAL	74	08	COMPUTADORA PERSONAL PORTATIL	740805000558	1/06/2022	Bueno	Activo
3537	SEDE CENTRAL	74	08	COMPUTADORA PERSONAL PORTATIL	740805000559	1/06/2022	Bueno	Activo
3538	SEDE CENTRAL	74	08	COMPUTADORA PERSONAL PORTATIL	740805000560	1/06/2022	Bueno	Activo
3539	SEDE CENTRAL	74	08	COMPUTADORA PERSONAL PORTATIL	740805000561	1/06/2022	Bueno	Activo
3540	SEDE CENTRAL	74	08	COMPUTADORA PERSONAL PORTATIL	740805000562	1/06/2022	Bueno	Activo
3541	SEDE CENTRAL	74	08	COMPUTADORA PERSONAL PORTATIL	740805000563	1/06/2022	Bueno	Activo
3542	SEDE CENTRAL	74	08	COMPUTADORA PERSONAL PORTATIL	740805000564	1/06/2022	Bueno	Activo
3543	SEDE CENTRAL	74	08	COMPUTADORA PERSONAL PORTATIL	740805000565	1/06/2022	Bueno	Activo
3544	SEDE CENTRAL	74	08	COMPUTADORA PERSONAL PORTATIL	740805000566	1/06/2022	Bueno	Activo
3545	SEDE CENTRAL	74	08	COMPUTADORA PERSONAL PORTATIL	740805000567	1/06/2022	Bueno	Activo
3546	SEDE CENTRAL	74	08	COMPUTADORA PERSONAL PORTATIL	740805000568	1/06/2022	Bueno	Activo
3547	SEDE CENTRAL	74	08	COMPUTADORA PERSONAL PORTATIL	740805000569	1/06/2022	Bueno	Activo
3548	SEDE CENTRAL	74	08	COMPUTADORA PERSONAL PORTATIL	740805000570	1/06/2022	Bueno	Activo
3549	SEDE CENTRAL	74	08	COMPUTADORA PERSONAL PORTATIL	740805000571	1/06/2022	Bueno	Activo
3550	SEDE CENTRAL	74	08	COMPUTADORA PERSONAL PORTATIL	740805000572	1/06/2022	Bueno	Activo
3551	SEDE CENTRAL	74	08	COMPUTADORA PERSONAL PORTATIL	740805000573	1/06/2022	Bueno	Activo
3552	SEDE CENTRAL	74	08	COMPUTADORA PERSONAL PORTATIL	740805000574	1/06/2022	Bueno	Activo
3553	SEDE CENTRAL	74	08	COMPUTADORA PERSONAL PORTATIL	740805000575	1/06/2022	Bueno	Activo
3554	SEDE CENTRAL	74	08	COMPUTADORA PERSONAL PORTATIL	740805000576	1/06/2022	Bueno	Activo
3555	SEDE CENTRAL	74	08	COMPUTADORA PERSONAL PORTATIL	740805000577	1/06/2022	Bueno	Activo
3556	SEDE CENTRAL	74	08	COMPUTADORA PERSONAL PORTATIL	740805000578	1/06/2022	Bueno	Activo

3557	SEDE CENTRAL	74	08	COMPUTADORA PERSONAL PORTATIL	740805000579	1/06/2022	Bueno	Activo
3558	SEDE CENTRAL	74	08	COMPUTADORA PERSONAL PORTATIL	740805000580	1/06/2022	Bueno	Activo
3559	SEDE CENTRAL	74	08	COMPUTADORA PERSONAL PORTATIL	740805000581	1/06/2022	Bueno	Activo
3560	SEDE CENTRAL	74	08	COMPUTADORA PERSONAL PORTATIL	740805000582	1/06/2022	Bueno	Activo
3561	SEDE CENTRAL	74	08	COMPUTADORA PERSONAL PORTATIL	740805000583	1/06/2022	Bueno	Activo
3562	SEDE CENTRAL	74	08	COMPUTADORA PERSONAL PORTATIL	740805000584	1/06/2022	Bueno	Activo
3563	SEDE CENTRAL	74	08	COMPUTADORA PERSONAL PORTATIL	740805000585	1/06/2022	Bueno	Activo
3564	SEDE CENTRAL	74	08	COMPUTADORA PERSONAL PORTATIL	740805000586	1/06/2022	Bueno	Activo
3565	SEDE CENTRAL	74	08	COMPUTADORA PERSONAL PORTATIL	740805000587	1/06/2022	Bueno	Activo
3566	SEDE CENTRAL	74	08	COMPUTADORA PERSONAL PORTATIL	740805000588	1/06/2022	Bueno	Activo
3567	SEDE CENTRAL	74	08	COMPUTADORA PERSONAL PORTATIL	740805000589	1/06/2022	Bueno	Activo
3568	SEDE CENTRAL	74	08	COMPUTADORA PERSONAL PORTATIL	740805000590	1/06/2022	Bueno	Activo
3569	SEDE CENTRAL	74	08	COMPUTADORA PERSONAL PORTATIL	740805000591	1/06/2022	Bueno	Activo
3570	SEDE CENTRAL	74	08	COMPUTADORA PERSONAL PORTATIL	740805000592	1/06/2022	Bueno	Activo
3571	SEDE CENTRAL	74	08	COMPUTADORA PERSONAL PORTATIL	740805000593	1/06/2022	Bueno	Activo
3572	SEDE CENTRAL	74	08	COMPUTADORA PERSONAL PORTATIL	740805000594	1/06/2022	Bueno	Activo
3573	SEDE CENTRAL	74	08	COMPUTADORA PERSONAL PORTATIL	740805000595	1/06/2022	Bueno	Activo
3574	SEDE CENTRAL	74	08	COMPUTADORA PERSONAL PORTATIL	740805000596	1/06/2022	Bueno	Activo
3575	SEDE CENTRAL	74	08	COMPUTADORA PERSONAL PORTATIL	740805000597	1/06/2022	Bueno	Activo
3576	SEDE CENTRAL	74	08	COMPUTADORA PERSONAL PORTATIL	740805000598	1/06/2022	Bueno	Activo
3577	SEDE CENTRAL	74	08	COMPUTADORA PERSONAL PORTATIL	740805000599	1/06/2022	Bueno	Activo
3578	SEDE CENTRAL	74	08	COMPUTADORA PERSONAL PORTATIL	740805000600	1/06/2022	Bueno	Activo
3579	SEDE CENTRAL	74	08	COMPUTADORA PERSONAL PORTATIL	740805000601	1/06/2022	Bueno	Activo
3580	SEDE CENTRAL	74	08	COMPUTADORA PERSONAL PORTATIL	740805000602	1/06/2022	Bueno	Activo
3581	SEDE CENTRAL	74	08	COMPUTADORA PERSONAL PORTATIL	740805000603	1/06/2022	Bueno	Activo

3582	SEDE CENTRAL	74	08	COMPUTADORA PERSONAL PORTATIL	740805000604	1/06/2022	Bueno	Activo
3583	SEDE CENTRAL	74	08	COMPUTADORA PERSONAL PORTATIL	740805000605	1/06/2022	Bueno	Activo
3584	SEDE CENTRAL	74	08	COMPUTADORA PERSONAL PORTATIL	740805000606	1/06/2022	Bueno	Activo
3585	SEDE CENTRAL	74	08	COMPUTADORA PERSONAL PORTATIL	740805000607	1/06/2022	Bueno	Activo
3586	SEDE CENTRAL	74	08	COMPUTADORA PERSONAL PORTATIL	740805000608	1/06/2022	Bueno	Activo
3587	SEDE CENTRAL	74	08	COMPUTADORA PERSONAL PORTATIL	740805000609	1/06/2022	Bueno	Activo
3588	SEDE CENTRAL	74	08	COMPUTADORA PERSONAL PORTATIL	740805000610	1/06/2022	Bueno	Activo
3589	SEDE CENTRAL	74	08	COMPUTADORA PERSONAL PORTATIL	740805000611	1/06/2022	Bueno	Activo
3590	SEDE CENTRAL	74	08	COMPUTADORA PERSONAL PORTATIL	740805000612	1/06/2022	Bueno	Activo
3591	SEDE CENTRAL	74	08	COMPUTADORA PERSONAL PORTATIL	740805000613	1/06/2022	Bueno	Activo
3592	SEDE CENTRAL	74	08	COMPUTADORA PERSONAL PORTATIL	740805000614	1/06/2022	Bueno	Activo
3593	SEDE CENTRAL	74	08	COMPUTADORA PERSONAL PORTATIL	740805000615	1/06/2022	Bueno	Activo
3594	SEDE CENTRAL	74	08	COMPUTADORA PERSONAL PORTATIL	740805000616	1/06/2022	Bueno	Activo
3595	SEDE CENTRAL	74	08	COMPUTADORA PERSONAL PORTATIL	740805000617	1/06/2022	Bueno	Activo
3596	SEDE CENTRAL	74	08	COMPUTADORA PERSONAL PORTATIL	740805000618	1/06/2022	Bueno	Activo
3597	SEDE CENTRAL	74	08	COMPUTADORA PERSONAL PORTATIL	740805000619	1/06/2022	Bueno	Activo
3598	SEDE CENTRAL	74	08	COMPUTADORA PERSONAL PORTATIL	740805000620	1/06/2022	Bueno	Activo
3599	SEDE CENTRAL	74	08	COMPUTADORA PERSONAL PORTATIL	740805000621	1/06/2022	Bueno	Activo
3600	SEDE CENTRAL	74	08	COMPUTADORA PERSONAL PORTATIL	740805000622	1/06/2022	Bueno	Activo
3601	SEDE CENTRAL	74	08	COMPUTADORA PERSONAL PORTATIL	740805000623	1/06/2022	Bueno	Activo
3602	SEDE CENTRAL	74	08	COMPUTADORA PERSONAL PORTATIL	740805000624	1/06/2022	Bueno	Activo
3603	SEDE CENTRAL	74	08	COMPUTADORA PERSONAL PORTATIL	740805000625	1/06/2022	Bueno	Activo
3604	SEDE CENTRAL	74	08	COMPUTADORA PERSONAL PORTATIL	740805000626	1/06/2022	Bueno	Activo
3605	SEDE CENTRAL	74	08	COMPUTADORA PERSONAL PORTATIL	740805000627	1/06/2022	Bueno	Activo
3606	SEDE CENTRAL	74	08	COMPUTADORA PERSONAL PORTATIL	740805000628	1/06/2022	Bueno	Activo

3607	SEDE CENTRAL	74	08	COMPUTADORA PERSONAL PORTATIL	740805000629	1/06/2022	Bueno	Activo
3608	SEDE CENTRAL	74	08	COMPUTADORA PERSONAL PORTATIL	740805000630	1/06/2022	Bueno	Activo
3609	SEDE CENTRAL	74	08	COMPUTADORA PERSONAL PORTATIL	740805000631	1/06/2022	Bueno	Activo
3610	SEDE CENTRAL	74	08	COMPUTADORA PERSONAL PORTATIL	740805000632	1/06/2022	Bueno	Activo
3611	SEDE CENTRAL	74	08	COMPUTADORA PERSONAL PORTATIL	740805000633	1/06/2022	Bueno	Activo
3612	SEDE CENTRAL	74	08	COMPUTADORA PERSONAL PORTATIL	740805000634	1/06/2022	Bueno	Activo
3613	SEDE CENTRAL	74	08	COMPUTADORA PERSONAL PORTATIL	740805000635	1/06/2022	Bueno	Activo
3614	SEDE CENTRAL	74	08	COMPUTADORA PERSONAL PORTATIL	740805000636	1/06/2022	Bueno	Activo
3615	SEDE CENTRAL	74	08	COMPUTADORA PERSONAL PORTATIL	740805000637	1/06/2022	Bueno	Activo
3616	SEDE CENTRAL	74	08	COMPUTADORA PERSONAL PORTATIL	740805000638	1/06/2022	Bueno	Activo
3617	SEDE CENTRAL	74	08	COMPUTADORA PERSONAL PORTATIL	740805000639	1/06/2022	Bueno	Activo
3618	SEDE CENTRAL	74	08	COMPUTADORA PERSONAL PORTATIL	740805000640	1/06/2022	Bueno	Activo
3619	SEDE CENTRAL	74	08	COMPUTADORA PERSONAL PORTATIL	740805000641	1/06/2022	Bueno	Activo
3620	SEDE CENTRAL	74	08	COMPUTADORA PERSONAL PORTATIL	740805000642	1/06/2022	Bueno	Activo
3621	SEDE CENTRAL	74	08	COMPUTADORA PERSONAL PORTATIL	740805000643	1/06/2022	Bueno	Activo
3622	SEDE CENTRAL	74	08	COMPUTADORA PERSONAL PORTATIL	740805000644	1/06/2022	Bueno	Activo
3623	SEDE CENTRAL	74	08	COMPUTADORA PERSONAL PORTATIL	740805000645	1/06/2022	Bueno	Activo
3624	SEDE CENTRAL	74	08	COMPUTADORA PERSONAL PORTATIL	740805000646	1/06/2022	Bueno	Activo
3625	SEDE CENTRAL	74	08	COMPUTADORA PERSONAL PORTATIL	740805000647	1/06/2022	Bueno	Activo
3626	SEDE CENTRAL	74	08	COMPUTADORA PERSONAL PORTATIL	740805000648	1/06/2022	Bueno	Activo
3627	SEDE CENTRAL	74	08	COMPUTADORA PERSONAL PORTATIL	740805000649	1/06/2022	Bueno	Activo
3628	SEDE CENTRAL	74	08	COMPUTADORA PERSONAL PORTATIL	740805000650	1/06/2022	Bueno	Activo
3629	SEDE CENTRAL	74	08	COMPUTADORA PERSONAL PORTATIL	740805000651	1/06/2022	Bueno	Activo
3630	SEDE CENTRAL	74	08	COMPUTADORA PERSONAL PORTATIL	740805000652	1/06/2022	Bueno	Activo
3631	SEDE CENTRAL	74	08	COMPUTADORA PERSONAL PORTATIL	740805000653	1/06/2022	Bueno	Activo

3632	SEDE CENTRAL	74	08	COMPUTADORA PERSONAL PORTATIL	740805000654	1/06/2022	Bueno	Activo
3633	SEDE CENTRAL	74	08	COMPUTADORA PERSONAL PORTATIL	740805000655	1/06/2022	Bueno	Activo
3634	SEDE CENTRAL	74	08	COMPUTADORA PERSONAL PORTATIL	740805000656	1/06/2022	Bueno	Activo
3635	SEDE CENTRAL	74	08	COMPUTADORA PERSONAL PORTATIL	740805000657	1/06/2022	Bueno	Activo
3636	SEDE CENTRAL	74	08	COMPUTADORA PERSONAL PORTATIL	740805000658	1/06/2022	Bueno	Activo
3637	SEDE CENTRAL	74	08	COMPUTADORA PERSONAL PORTATIL	740805000659	1/06/2022	Bueno	Activo
3638	SEDE CENTRAL	74	08	COMPUTADORA PERSONAL PORTATIL	740805000660	1/06/2022	Bueno	Activo
3639	SEDE CENTRAL	74	08	COMPUTADORA PERSONAL PORTATIL	740805000661	1/06/2022	Bueno	Activo
3640	SEDE CENTRAL	74	08	COMPUTADORA PERSONAL PORTATIL	740805000662	1/06/2022	Bueno	Activo
3641	SEDE CENTRAL	74	08	COMPUTADORA PERSONAL PORTATIL	740805000663	1/06/2022	Bueno	Activo
3642	SEDE CENTRAL	74	08	COMPUTADORA PERSONAL PORTATIL	740805000664	1/06/2022	Bueno	Activo
3643	SEDE CENTRAL	74	08	COMPUTADORA PERSONAL PORTATIL	740805000665	1/06/2022	Bueno	Activo
3644	SEDE CENTRAL	74	08	COMPUTADORA PERSONAL PORTATIL	740805000666	1/06/2022	Bueno	Activo
3645	SEDE CENTRAL	74	08	COMPUTADORA PERSONAL PORTATIL	740805000667	1/06/2022	Bueno	Activo
3646	SEDE CENTRAL	74	08	COMPUTADORA PERSONAL PORTATIL	740805000668	1/06/2022	Bueno	Activo
3647	SEDE CENTRAL	74	08	COMPUTADORA PERSONAL PORTATIL	740805000669	1/06/2022	Bueno	Activo
3648	SEDE CENTRAL	74	08	COMPUTADORA PERSONAL PORTATIL	740805000670	1/06/2022	Bueno	Activo
3649	SEDE CENTRAL	74	08	COMPUTADORA PERSONAL PORTATIL	740805000671	1/06/2022	Bueno	Activo
3650	SEDE CENTRAL	74	08	COMPUTADORA PERSONAL PORTATIL	740805000672	1/06/2022	Bueno	Activo
3651	SEDE CENTRAL	74	08	COMPUTADORA PERSONAL PORTATIL	740805000673	1/06/2022	Bueno	Activo
3652	SEDE CENTRAL	74	08	COMPUTADORA PERSONAL PORTATIL	740805000674	1/06/2022	Bueno	Activo
3653	SEDE CENTRAL	74	08	COMPUTADORA PERSONAL PORTATIL	740805000675	1/06/2022	Bueno	Activo
3654	SEDE CENTRAL	74	08	COMPUTADORA PERSONAL PORTATIL	740805000676	1/06/2022	Bueno	Activo
3655	SEDE CENTRAL	74	08	COMPUTADORA PERSONAL PORTATIL	740805000677	1/06/2022	Bueno	Activo
3656	SEDE CENTRAL	74	08	COMPUTADORA PERSONAL PORTATIL	740805000678	1/06/2022	Bueno	Activo

3657	SEDE CENTRAL	74	08	COMPUTADORA PERSONAL PORTATIL	740805000679	1/06/2022	Bueno	Activo
3658	SEDE CENTRAL	74	08	COMPUTADORA PERSONAL PORTATIL	740805000680	1/06/2022	Bueno	Activo
3659	SEDE CENTRAL	74	08	COMPUTADORA PERSONAL PORTATIL	740805000681	1/06/2022	Bueno	Activo
3660	SEDE CENTRAL	74	08	COMPUTADORA PERSONAL PORTATIL	740805000682	1/06/2022	Bueno	Activo
3661	SEDE CENTRAL	74	08	COMPUTADORA PERSONAL PORTATIL	740805000683	1/06/2022	Bueno	Activo
3662	SEDE CENTRAL	74	08	COMPUTADORA PERSONAL PORTATIL	740805000684	1/06/2022	Bueno	Activo
3663	SEDE CENTRAL	74	08	COMPUTADORA PERSONAL PORTATIL	740805000685	1/06/2022	Bueno	Activo
3664	SEDE CENTRAL	74	08	COMPUTADORA PERSONAL PORTATIL	740805000686	1/06/2022	Bueno	Activo
3665	SEDE CENTRAL	74	08	COMPUTADORA PERSONAL PORTATIL	740805000687	1/06/2022	Bueno	Activo
3666	SEDE CENTRAL	74	08	COMPUTADORA PERSONAL PORTATIL	740805000688	1/06/2022	Bueno	Activo
3667	SEDE CENTRAL	74	08	COMPUTADORA PERSONAL PORTATIL	740805000689	1/06/2022	Bueno	Activo
3668	SEDE CENTRAL	74	08	COMPUTADORA PERSONAL PORTATIL	740805000690	1/06/2022	Bueno	Activo
3669	SEDE CENTRAL	74	08	COMPUTADORA PERSONAL PORTATIL	740805000691	1/06/2022	Bueno	Activo
3670	SEDE CENTRAL	74	08	COMPUTADORA PERSONAL PORTATIL	740805000692	1/06/2022	Bueno	Activo
3671	SEDE CENTRAL	74	08	COMPUTADORA PERSONAL PORTATIL	740805000693	1/06/2022	Bueno	Activo
3672	SEDE CENTRAL	74	08	COMPUTADORA PERSONAL PORTATIL	740805000694	1/06/2022	Bueno	Activo
3673	SEDE CENTRAL	74	08	COMPUTADORA PERSONAL PORTATIL	740805000695	1/06/2022	Bueno	Activo
3674	SEDE CENTRAL	74	08	COMPUTADORA PERSONAL PORTATIL	740805000696	1/06/2022	Bueno	Activo
3675	SEDE CENTRAL	74	08	COMPUTADORA PERSONAL PORTATIL	740805000697	1/06/2022	Bueno	Activo
3676	SEDE CENTRAL	74	08	COMPUTADORA PERSONAL PORTATIL	740805000698	1/06/2022	Bueno	Activo
3677	SEDE CENTRAL	74	08	COMPUTADORA PERSONAL PORTATIL	740805000699	1/06/2022	Bueno	Activo
3678	SEDE CENTRAL	74	08	COMPUTADORA PERSONAL PORTATIL	740805000700	1/06/2022	Bueno	Activo
3679	SEDE CENTRAL	74	08	COMPUTADORA PERSONAL PORTATIL	740805000701	1/06/2022	Bueno	Activo
3680	SEDE CENTRAL	74	08	COMPUTADORA PERSONAL PORTATIL	740805000702	1/06/2022	Bueno	Activo
3681	SEDE CENTRAL	74	08	COMPUTADORA PERSONAL PORTATIL	740805000703	1/06/2022	Bueno	Activo

3682	SEDE CENTRAL	74	08	COMPUTADORA PERSONAL PORTATIL	740805000704	1/06/2022	Bueno	Activo
3683	SEDE CENTRAL	74	08	COMPUTADORA PERSONAL PORTATIL	740805000705	1/06/2022	Bueno	Activo
3684	SEDE CENTRAL	74	08	COMPUTADORA PERSONAL PORTATIL	740805000706	1/06/2022	Bueno	Activo
3685	SEDE CENTRAL	74	08	COMPUTADORA PERSONAL PORTATIL	740805000707	1/06/2022	Bueno	Activo
3686	SEDE CENTRAL	74	08	COMPUTADORA PERSONAL PORTATIL	740805000708	1/06/2022	Bueno	Activo
3687	SEDE CENTRAL	74	08	COMPUTADORA PERSONAL PORTATIL	740805000709	1/06/2022	Bueno	Activo
3688	SEDE CENTRAL	74	08	COMPUTADORA PERSONAL PORTATIL	740805000710	1/06/2022	Bueno	Activo
3689	SEDE CENTRAL	74	08	COMPUTADORA PERSONAL PORTATIL	740805000711	1/06/2022	Bueno	Activo
3690	SEDE CENTRAL	74	08	COMPUTADORA PERSONAL PORTATIL	740805000712	1/06/2022	Bueno	Activo
3691	SEDE CENTRAL	74	08	COMPUTADORA PERSONAL PORTATIL	740805000713	1/06/2022	Bueno	Activo
3692	SEDE CENTRAL	74	08	COMPUTADORA PERSONAL PORTATIL	740805000714	1/06/2022	Bueno	Activo
3693	SEDE CENTRAL	74	08	COMPUTADORA PERSONAL PORTATIL	740805000715	1/06/2022	Bueno	Activo
3694	SEDE CENTRAL	74	08	COMPUTADORA PERSONAL PORTATIL	740805000716	1/06/2022	Bueno	Activo
3695	SEDE CENTRAL	74	08	COMPUTADORA PERSONAL PORTATIL	740805000717	1/06/2022	Bueno	Activo
3696	SEDE CENTRAL	74	08	COMPUTADORA PERSONAL PORTATIL	740805000718	1/06/2022	Bueno	Activo
3697	SEDE CENTRAL	74	08	COMPUTADORA PERSONAL PORTATIL	740805000719	1/06/2022	Bueno	Activo
3698	SEDE CENTRAL	74	08	COMPUTADORA PERSONAL PORTATIL	740805000720	1/06/2022	Bueno	Activo
3699	SEDE CENTRAL	74	08	COMPUTADORA PERSONAL PORTATIL	740805000721	1/06/2022	Bueno	Activo
3700	SEDE CENTRAL	74	08	COMPUTADORA PERSONAL PORTATIL	740805000722	1/06/2022	Bueno	Activo
3701	SEDE CENTRAL	74	08	COMPUTADORA PERSONAL PORTATIL	740805000723	1/06/2022	Bueno	Activo
3702	SEDE CENTRAL	74	08	COMPUTADORA PERSONAL PORTATIL	740805000724	1/06/2022	Bueno	Activo
3703	SEDE CENTRAL	74	08	COMPUTADORA PERSONAL PORTATIL	740805000725	1/06/2022	Bueno	Activo
3704	SEDE CENTRAL	74	08	COMPUTADORA PERSONAL PORTATIL	740805000726	1/06/2022	Bueno	Activo
3705	SEDE CENTRAL	74	08	COMPUTADORA PERSONAL PORTATIL	740805000727	1/06/2022	Bueno	Activo
3706	SEDE CENTRAL	74	08	COMPUTADORA PERSONAL PORTATIL	740805000728	1/06/2022	Bueno	Activo

3707	SEDE CENTRAL	74	08	COMPUTADORA PERSONAL PORTATIL	740805000729	1/06/2022	Bueno	Activo
3708	SEDE CENTRAL	74	08	COMPUTADORA PERSONAL PORTATIL	740805000730	1/06/2022	Bueno	Activo
3709	SEDE CENTRAL	74	08	COMPUTADORA PERSONAL PORTATIL	740805000731	1/06/2022	Bueno	Activo
3710	SEDE CENTRAL	74	08	COMPUTADORA PERSONAL PORTATIL	740805000732	1/06/2022	Bueno	Activo
3711	SEDE CENTRAL	74	08	COMPUTADORA PERSONAL PORTATIL	740805000733	1/06/2022	Bueno	Activo
3712	SEDE CENTRAL	74	08	COMPUTADORA PERSONAL PORTATIL	740805000734	1/06/2022	Bueno	Activo
3713	SEDE CENTRAL	74	08	COMPUTADORA PERSONAL PORTATIL	740805000735	1/06/2022	Bueno	Activo
3714	SEDE CENTRAL	74	08	COMPUTADORA PERSONAL PORTATIL	740805000736	1/06/2022	Bueno	Activo
3715	SEDE CENTRAL	74	08	COMPUTADORA PERSONAL PORTATIL	740805000737	1/06/2022	Bueno	Activo
3716	SEDE CENTRAL	74	08	COMPUTADORA PERSONAL PORTATIL	740805000738	1/06/2022	Bueno	Activo
3717	SEDE CENTRAL	74	08	COMPUTADORA PERSONAL PORTATIL	740805000739	1/06/2022	Bueno	Activo
3718	SEDE CENTRAL	74	08	COMPUTADORA PERSONAL PORTATIL	740805000740	1/06/2022	Bueno	Activo
3719	SEDE CENTRAL	74	08	COMPUTADORA PERSONAL PORTATIL	740805000741	1/06/2022	Bueno	Activo
3720	SEDE CENTRAL	74	08	COMPUTADORA PERSONAL PORTATIL	740805000742	1/06/2022	Bueno	Activo
3721	SEDE CENTRAL	74	08	COMPUTADORA PERSONAL PORTATIL	740805000743	1/06/2022	Bueno	Activo
3722	SEDE CENTRAL	74	08	COMPUTADORA PERSONAL PORTATIL	740805000744	1/06/2022	Bueno	Activo
3723	SEDE CENTRAL	74	08	COMPUTADORA PERSONAL PORTATIL	740805000745	1/06/2022	Bueno	Activo
3724	SEDE CENTRAL	74	08	COMPUTADORA PERSONAL PORTATIL	740805000746	1/06/2022	Bueno	Activo
3725	SEDE CENTRAL	74	08	COMPUTADORA PERSONAL PORTATIL	740805000747	1/06/2022	Bueno	Activo
3726	SEDE CENTRAL	74	08	COMPUTADORA PERSONAL PORTATIL	740805000748	1/06/2022	Bueno	Activo
3727	SEDE CENTRAL	74	08	COMPUTADORA PERSONAL PORTATIL	740805000749	1/06/2022	Bueno	Activo
3728	SEDE CENTRAL	74	08	COMPUTADORA PERSONAL PORTATIL	740805000750	1/06/2022	Bueno	Activo
3729	SEDE CENTRAL	74	08	COMPUTADORA PERSONAL PORTATIL	740805000751	1/06/2022	Bueno	Activo
3730	SEDE CENTRAL	74	08	COMPUTADORA PERSONAL PORTATIL	740805000752	1/06/2022	Bueno	Activo
3731	SEDE CENTRAL	74	08	COMPUTADORA PERSONAL PORTATIL	740805000753	1/06/2022	Bueno	Activo

3732	SEDE CENTRAL	74	08	COMPUTADORA PERSONAL PORTATIL	740805000754	1/06/2022	Bueno	Activo
3733	SEDE CENTRAL	74	08	COMPUTADORA PERSONAL PORTATIL	740805000755	1/06/2022	Bueno	Activo
3734	SEDE CENTRAL	74	08	COMPUTADORA PERSONAL PORTATIL	740805000756	1/06/2022	Bueno	Activo
3735	SEDE CENTRAL	74	08	COMPUTADORA PERSONAL PORTATIL	740805000757	1/06/2022	Bueno	Activo
3736	SEDE CENTRAL	74	08	COMPUTADORA PERSONAL PORTATIL	740805000758	1/06/2022	Bueno	Activo
3737	SEDE CENTRAL	74	08	COMPUTADORA PERSONAL PORTATIL	740805000759	1/06/2022	Bueno	Activo
3738	SEDE CENTRAL	74	08	COMPUTADORA PERSONAL PORTATIL	740805000760	1/06/2022	Bueno	Activo
3739	SEDE CENTRAL	74	08	COMPUTADORA PERSONAL PORTATIL	740805000761	1/06/2022	Bueno	Activo
3740	SEDE CENTRAL	74	08	COMPUTADORA PERSONAL PORTATIL	740805000762	1/06/2022	Bueno	Activo
3741	SEDE CENTRAL	74	08	COMPUTADORA PERSONAL PORTATIL	740805000763	1/06/2022	Bueno	Activo
3742	SEDE CENTRAL	74	08	COMPUTADORA PERSONAL PORTATIL	740805000764	1/06/2022	Bueno	Activo
3743	SEDE CENTRAL	74	08	COMPUTADORA PERSONAL PORTATIL	740805000765	1/06/2022	Bueno	Activo
3744	SEDE CENTRAL	74	08	COMPUTADORA PERSONAL PORTATIL	740805000766	1/06/2022	Bueno	Activo
3745	SEDE CENTRAL	74	08	COMPUTADORA PERSONAL PORTATIL	740805000767	1/06/2022	Bueno	Activo
3746	SEDE CENTRAL	74	08	COMPUTADORA PERSONAL PORTATIL	740805000768	1/06/2022	Bueno	Activo
3747	SEDE CENTRAL	74	08	COMPUTADORA PERSONAL PORTATIL	740805000769	1/06/2022	Bueno	Activo
3748	SEDE CENTRAL	74	08	COMPUTADORA PERSONAL PORTATIL	740805000770	1/06/2022	Bueno	Activo
3749	SEDE CENTRAL	74	08	COMPUTADORA PERSONAL PORTATIL	740805000771	1/06/2022	Bueno	Activo
3750	SEDE CENTRAL	74	08	COMPUTADORA PERSONAL PORTATIL	740805000772	1/06/2022	Bueno	Activo
3751	SEDE CENTRAL	74	08	COMPUTADORA PERSONAL PORTATIL	740805000773	1/06/2022	Bueno	Activo
3752	SEDE CENTRAL	74	08	COMPUTADORA PERSONAL PORTATIL	740805000774	1/06/2022	Bueno	Activo
3753	SEDE CENTRAL	74	08	COMPUTADORA PERSONAL PORTATIL	740805000775	1/06/2022	Bueno	Activo
3754	SEDE CENTRAL	74	08	COMPUTADORA PERSONAL PORTATIL	740805000776	1/06/2022	Bueno	Activo
3755	SEDE CENTRAL	74	08	COMPUTADORA PERSONAL PORTATIL	740805000777	1/06/2022	Bueno	Activo
3756	SEDE CENTRAL	74	08	COMPUTADORA PERSONAL PORTATIL	740805000778	1/06/2022	Bueno	Activo

3757	SEDE CENTRAL	74	08	COMPUTADORA PERSONAL PORTATIL	740805000779	1/06/2022	Bueno	Activo
3758	SEDE CENTRAL	74	08	COMPUTADORA PERSONAL PORTATIL	740805000780	1/06/2022	Bueno	Activo
3759	SEDE CENTRAL	74	08	COMPUTADORA PERSONAL PORTATIL	740805000781	1/06/2022	Bueno	Activo
3760	SEDE CENTRAL	74	08	COMPUTADORA PERSONAL PORTATIL	740805000782	1/06/2022	Bueno	Activo
3761	SEDE CENTRAL	74	08	COMPUTADORA PERSONAL PORTATIL	740805000783	1/06/2022	Bueno	Activo
3762	SEDE CENTRAL	74	08	COMPUTADORA PERSONAL PORTATIL	740805000784	1/06/2022	Bueno	Activo
3763	SEDE CENTRAL	74	08	COMPUTADORA PERSONAL PORTATIL	740805000785	1/06/2022	Bueno	Activo
3764	SEDE CENTRAL	74	08	COMPUTADORA PERSONAL PORTATIL	740805000786	1/06/2022	Bueno	Activo
3765	SEDE CENTRAL	74	08	COMPUTADORA PERSONAL PORTATIL	740805000787	1/06/2022	Bueno	Activo
3766	SEDE CENTRAL	74	08	COMPUTADORA PERSONAL PORTATIL	740805000788	1/06/2022	Bueno	Activo
3767	SEDE CENTRAL	74	08	COMPUTADORA PERSONAL PORTATIL	740805000789	1/06/2022	Bueno	Activo
3768	SEDE CENTRAL	74	08	COMPUTADORA PERSONAL PORTATIL	740805000790	1/06/2022	Bueno	Activo
3769	SEDE CENTRAL	74	08	COMPUTADORA PERSONAL PORTATIL	740805000791	1/06/2022	Bueno	Activo
3770	SEDE CENTRAL	74	08	COMPUTADORA PERSONAL PORTATIL	740805000792	1/06/2022	Bueno	Activo
3771	SEDE CENTRAL	74	08	COMPUTADORA PERSONAL PORTATIL	740805000793	1/06/2022	Bueno	Activo
3772	SEDE CENTRAL	74	08	COMPUTADORA PERSONAL PORTATIL	740805000794	1/06/2022	Bueno	Activo
3773	SEDE CENTRAL	74	08	COMPUTADORA PERSONAL PORTATIL	740805000795	1/06/2022	Bueno	Activo
3774	SEDE CENTRAL	74	08	COMPUTADORA PERSONAL PORTATIL	740805000796	1/06/2022	Bueno	Activo
3775	SEDE CENTRAL	74	08	COMPUTADORA PERSONAL PORTATIL	740805000797	1/06/2022	Bueno	Activo
3776	SEDE CENTRAL	74	08	COMPUTADORA PERSONAL PORTATIL	740805000798	1/06/2022	Bueno	Activo
3777	SEDE CENTRAL	74	08	COMPUTADORA PERSONAL PORTATIL	740805000799	1/06/2022	Bueno	Activo
3778	SEDE CENTRAL	74	08	COMPUTADORA PERSONAL PORTATIL	740805000800	1/06/2022	Bueno	Activo
3779	SEDE CENTRAL	74	08	COMPUTADORA PERSONAL PORTATIL	740805000801	1/06/2022	Bueno	Activo
3780	SEDE CENTRAL	74	08	COMPUTADORA PERSONAL PORTATIL	740805000802	1/06/2022	Bueno	Activo
3781	SEDE CENTRAL	74	08	COMPUTADORA PERSONAL PORTATIL	740805000803	1/06/2022	Bueno	Activo

3782	SEDE CENTRAL	74	08	COMPUTADORA PERSONAL PORTATIL	740805000804	1/06/2022	Bueno	Activo
3783	SEDE CENTRAL	74	08	COMPUTADORA PERSONAL PORTATIL	740805000805	1/06/2022	Bueno	Activo
3784	SEDE CENTRAL	74	08	COMPUTADORA PERSONAL PORTATIL	740805000806	1/06/2022	Bueno	Activo
3785	SEDE CENTRAL	74	08	COMPUTADORA PERSONAL PORTATIL	740805000807	1/06/2022	Bueno	Activo
3786	SEDE CENTRAL	74	08	COMPUTADORA PERSONAL PORTATIL	740805000808	1/06/2022	Bueno	Activo
3787	SEDE CENTRAL	74	08	COMPUTADORA PERSONAL PORTATIL	740805000809	1/06/2022	Bueno	Activo
3788	SEDE CENTRAL	74	08	COMPUTADORA PERSONAL PORTATIL	740805000810	1/06/2022	Bueno	Activo
3789	SEDE CENTRAL	74	08	COMPUTADORA PERSONAL PORTATIL	740805000811	1/06/2022	Bueno	Activo
3790	SEDE CENTRAL	74	08	COMPUTADORA PERSONAL PORTATIL	740805000812	1/06/2022	Bueno	Activo
3791	SEDE CENTRAL	74	08	COMPUTADORA PERSONAL PORTATIL	740805000813	1/06/2022	Bueno	Activo
3792	SEDE CENTRAL	74	08	COMPUTADORA PERSONAL PORTATIL	740805000814	1/06/2022	Bueno	Activo
3793	SEDE CENTRAL	74	08	COMPUTADORA PERSONAL PORTATIL	740805000815	1/06/2022	Bueno	Activo
3794	SEDE CENTRAL	74	08	COMPUTADORA PERSONAL PORTATIL	740805000816	1/06/2022	Bueno	Activo
3795	SEDE CENTRAL	74	08	COMPUTADORA PERSONAL PORTATIL	740805000817	1/06/2022	Bueno	Activo
3796	SEDE CENTRAL	74	08	COMPUTADORA PERSONAL PORTATIL	740805000818	1/06/2022	Bueno	Activo
3797	SEDE CENTRAL	74	08	COMPUTADORA PERSONAL PORTATIL	740805000819	1/06/2022	Bueno	Activo
3798	SEDE CENTRAL	74	08	COMPUTADORA PERSONAL PORTATIL	740805000820	1/06/2022	Bueno	Activo
3799	SEDE CENTRAL	74	08	COMPUTADORA PERSONAL PORTATIL	740805000821	1/06/2022	Bueno	Activo
3800	SEDE CENTRAL	74	08	EQUIPO DE CONTROL DE ACCESO BIOMETRICO	740826000004	21/12/2015	Regular	Activo
3801	OD TARAPOTO	74	08	EQUIPO DE CONTROL DE ACCESO BIOMETRICO	740826000005	21/12/2015	Bueno	Activo
3802	SEDE CENTRAL	74	08	EQUIPO DE CONTROL DE ACCESO BIOMETRICO	740826000006	21/12/2015	Regular	Activo
3803	OD CAJAMARCA	74	08	EQUIPO DE CONTROL DE ACCESO BIOMETRICO	740826000007	21/12/2015	Bueno	Activo
3804	LOGISTICA	74	08	EQUIPO DE CONTROL DE ACCESO BIOMETRICO	740826000008	21/12/2015	Bueno	Activo
3805	OD AREQUIPA	74	08	EQUIPO DE CONTROL DE ACCESO BIOMETRICO	740826000009	21/12/2015	Bueno	Activo
3806	OD SAN MARTIN	74	08	EQUIPO DE CONTROL DE ACCESO BIOMETRICO	740826000010	21/12/2015	Regular	Activo

3807	SEDE CENTRAL	74	08	EQUIPO DE CONTROL DE ACCESO BIOMETRICO	740826000011	21/12/2015	Regular	Activo
3808	SEDE CENTRAL	74	08	EQUIPO DE CONTROL DE ACCESO BIOMETRICO	740826000012	21/12/2015	Regular	Activo
3809	OD PUNO	74	08	EQUIPO DE CONTROL DE ACCESO BIOMETRICO	740826000013	21/12/2015	Bueno	Activo
3810	OD JUNIN	74	08	EQUIPO DE CONTROL DE ACCESO BIOMETRICO	740826000014	21/12/2015	Regular	Activo
3811	OD HUANCVELICA	74	08	EQUIPO DE CONTROL DE ACCESO BIOMETRICO	740826000015	21/12/2015	Bueno	Activo
3812	OD LORETO	74	08	EQUIPO DE CONTROL DE ACCESO BIOMETRICO	740826000016	21/12/2015	Bueno	Activo
3813	OD CAÑETE	74	08	EQUIPO DE CONTROL DE ACCESO BIOMETRICO	740826000017	21/12/2015	Regular	Activo
3814	OD PASCO	74	08	EQUIPO DE CONTROL DE ACCESO BIOMETRICO	740826000018	21/12/2015	Bueno	Activo
3815	SEDE CENTRAL	74	08	EQUIPO DE CONTROL DE ACCESO BIOMETRICO	740826000019	21/12/2015	Bueno	Activo
3816	OD HUACHO	74	08	EQUIPO DE CONTROL DE ACCESO BIOMETRICO	740826000020	21/12/2015	Bueno	Activo
3817	SEDE CENTRAL	74	08	EQUIPO DE CONTROL DE ACCESO BIOMETRICO	740826000021	21/12/2015	Bueno	Activo
3818	SEDE CENTRAL	74	08	EQUIPO DE CONTROL DE ACCESO BIOMETRICO	740826000022	21/12/2015	Malo	Activo
3819	OD APURIMAC	74	08	EQUIPO DE CONTROL DE ACCESO BIOMETRICO	740826000023	21/12/2015	Regular	Activo
3820	SEDE CENTRAL	74	08	EQUIPO DE CONTROL DE ACCESO BIOMETRICO	740826000024	21/12/2015	Bueno	Activo
3821	OD HUANUCO	74	08	EQUIPO DE CONTROL DE ACCESO BIOMETRICO	740826000025	21/12/2015	Bueno	Activo
3822	SEDE CENTRAL	74	08	EQUIPO DE CONTROL DE ACCESO BIOMETRICO	740826000026	21/12/2015	Bueno	Activo
3823	OD TUMBES	74	08	EQUIPO DE CONTROL DE ACCESO BIOMETRICO	740826000027	21/12/2015	Regular	Activo
3824	OD CUSCO	74	08	EQUIPO DE CONTROL DE ACCESO BIOMETRICO	740826000028	21/12/2015	Bueno	Activo
3825	OD PIURA	74	08	EQUIPO DE CONTROL DE ACCESO BIOMETRICO	740826000029	21/12/2015	Bueno	Activo
3826	OD AMAZONAS	74	08	EQUIPO DE CONTROL DE ACCESO BIOMETRICO	740826000030	21/12/2015	Regular	Activo
3827	OD ICA	74	08	EQUIPO DE CONTROL DE ACCESO BIOMETRICO	740826000031	21/12/2015	Bueno	Activo
3828	OD LA LIBERTAD	74	08	EQUIPO DE CONTROL DE ACCESO BIOMETRICO	740826000032	21/12/2015	Bueno	Activo
3829	SEDE CENTRAL	74	08	EQUIPO DE CONTROL DE ACCESO BIOMETRICO	740826000033	21/12/2015	Bueno	Activo
3830	SEDE CENTRAL	74	08	EQUIPO DE CONTROL DE ACCESO BIOMETRICO	740826000034	21/12/2015	Bueno	Activo
3831	OD UCAYALI	74	08	EQUIPO DE CONTROL DE ACCESO BIOMETRICO	740826000035	21/12/2015	Regular	Activo

3832	OD LAMBAYEQUE	74	08	EQUIPO DE CONTROL DE ACCESO BIOMETRICO	740826000036	21/12/2015	Regular	Activo
3833	OD MOQUEGUA	74	08	EQUIPO DE CONTROL DE ACCESO BIOMETRICO	740826000037	21/12/2015	Regular	Activo
3834	OD ANCASH	74	08	EQUIPO DE CONTROL DE ACCESO BIOMETRICO	740826000038	21/12/2015	Bueno	Activo
3835	OD TACNA	74	08	EQUIPO DE CONTROL DE ACCESO BIOMETRICO	740826000039	21/12/2015	Bueno	Activo
3836	SEDE CENTRAL	74	08	EQUIPO DE CONTROL DE ACCESO BIOMETRICO	740826000040	21/12/2015	Bueno	Activo
3837	SEDE CENTRAL	74	08	EQUIPO DE CONTROL DE ACCESO BIOMETRICO	740826000041	21/12/2015	Regular	Activo
3838	SEDE CENTRAL	74	08	EQUIPO DE CONTROL DE ACCESO BIOMETRICO	740826000042	26/06/2017	Bueno	Activo
3839	OD MADRE DE DIOS	74	08	EQUIPO DE CONTROL DE ACCESO BIOMETRICO	740826000043	26/06/2017	Bueno	Activo
3840	SEDE CENTRAL	74	08	EQUIPO DE CONTROL DE ACCESO BIOMETRICO	740826000044	26/06/2017	Bueno	Activo
3841	SEDE CENTRAL	74	08	EQUIPO DE CONTROL DE ACCESO BIOMETRICO	740826000045	26/06/2017	Bueno	Activo
3842	SEDE CENTRAL	74	08	EQUIPO DE CONTROL DE ACCESO BIOMETRICO	740826000046	26/06/2017	Bueno	Activo
3843	SEDE CENTRAL	74	08	EQUIPO DE CONTROL DE ACCESO BIOMETRICO	740826000047	19/07/2019	Bueno	Activo
3844	SEDE CENTRAL	74	08	IMPRESORA DE CODIGO DE BARRAS	740838750052	18/05/2016	Bueno	Activo
3845	SEDE CENTRAL	74	08	IMPRESORA DE CODIGO DE BARRAS	740838750053	18/05/2016	Regular	Activo
3846	SEDE CENTRAL	74	08	IMPRESORA DE CODIGO DE BARRAS	740838750054	14/10/2016	Regular	Activo
3847	SEDE CENTRAL	74	08	IMPRESORA DE CODIGO DE BARRAS	740838750092	18/03/2019	Bueno	Activo
3848	OD HUACHO	74	08	IMPRESORA DE CODIGO DE BARRAS	740838750093	30/04/2019	Bueno	Activo
3849	OD LORETO	74	08	IMPRESORA DE CODIGO DE BARRAS	740838750094	30/04/2019	Bueno	Activo
3850	OD UCAYALI	74	08	IMPRESORA DE CODIGO DE BARRAS	740838750095	30/04/2019	Bueno	Activo
3851	OD CAÑETE	74	08	IMPRESORA DE CODIGO DE BARRAS	740838750096	30/04/2019	Bueno	Activo
3852	OD PIURA	74	08	IMPRESORA DE CODIGO DE BARRAS	740838750097	30/04/2019	Bueno	Activo
3853	OD TUMBES	74	08	IMPRESORA DE CODIGO DE BARRAS	740838750098	30/04/2019	Bueno	Activo
3854	OD LA LIBERTAD	74	08	IMPRESORA DE CODIGO DE BARRAS	740838750099	30/04/2019	Bueno	Activo
3855	OD ANCASH	74	08	IMPRESORA DE CODIGO DE BARRAS	740838750100	30/04/2019	Bueno	Activo
3856	OD LAMBAYEQUE	74	08	IMPRESORA DE CODIGO DE BARRAS	740838750101	30/04/2019	Bueno	Activo

3857	OD CAJAMARCA	74	08	IMPRESORA DE CODIGO DE BARRAS	740838750102	30/04/2019	Bueno	Activo
3858	OD AMAZONAS	74	08	IMPRESORA DE CODIGO DE BARRAS	740838750103	30/04/2019	Bueno	Activo
3859	OD SAN MARTIN	74	08	IMPRESORA DE CODIGO DE BARRAS	740838750104	30/04/2019	Bueno	Activo
3860	OD TARAPOTO	74	08	IMPRESORA DE CODIGO DE BARRAS	740838750105	30/04/2019	Bueno	Activo
3861	OD JUNIN	74	08	IMPRESORA DE CODIGO DE BARRAS	740838750106	30/04/2019	Bueno	Activo
3862	OD PASCO	74	08	IMPRESORA DE CODIGO DE BARRAS	740838750107	30/04/2019	Bueno	Activo
3863	OD HUANUCO	74	08	IMPRESORA DE CODIGO DE BARRAS	740838750108	30/04/2019	Bueno	Activo
3864	OD HUANCAMELICA	74	08	IMPRESORA DE CODIGO DE BARRAS	740838750109	30/04/2019	Bueno	Activo
3865	OD ICA	74	08	IMPRESORA DE CODIGO DE BARRAS	740838750110	30/04/2019	Bueno	Activo
3866	SEDE CENTRAL	74	08	IMPRESORA DE CODIGO DE BARRAS	740838750111	30/04/2019	Bueno	Activo
3867	OD APURIMAC	74	08	IMPRESORA DE CODIGO DE BARRAS	740838750112	30/04/2019	Bueno	Activo
3868	OD AREQUIPA	74	08	IMPRESORA DE CODIGO DE BARRAS	740838750113	30/04/2019	Bueno	Activo
3869	OD PUNO	74	08	IMPRESORA DE CODIGO DE BARRAS	740838750114	30/04/2019	Bueno	Activo
3870	OD CUSCO	74	08	IMPRESORA DE CODIGO DE BARRAS	740838750115	30/04/2019	Bueno	Activo
3871	OD MADRE DE DIOS	74	08	IMPRESORA DE CODIGO DE BARRAS	740838750116	30/04/2019	Bueno	Activo
3872	OD TACNA	74	08	IMPRESORA DE CODIGO DE BARRAS	740838750117	30/04/2019	Bueno	Activo
3873	OD MOQUEGUA	74	08	IMPRESORA DE CODIGO DE BARRAS	740838750118	30/04/2019	Bueno	Activo
3874	SEDE CENTRAL	74	08	IMPRESORA DE CODIGO DE BARRAS	740838750119	30/04/2019	Bueno	Activo
3875	SEDE CENTRAL	74	08	IMPRESORA DE CODIGO DE BARRAS	740838750120	30/04/2019	Bueno	Activo
3876	SEDE CENTRAL	74	08	IMPRESORA DE CODIGO DE BARRAS	740838750121	30/04/2019	Bueno	Activo
3877	SEDE CENTRAL	74	08	IMPRESORA DE CODIGO DE BARRAS	740838750122	30/04/2019	Bueno	Activo
3878	SEDE CENTRAL	74	08	IMPRESORA DE CODIGO DE BARRAS	740838750123	30/04/2019	Bueno	Activo
3879	SEDE CENTRAL	74	08	IMPRESORA DE CODIGO DE BARRAS	740838750124	30/04/2019	Bueno	Activo
3880	SEDE CENTRAL	74	08	IMPRESORA DE CODIGO DE BARRAS	740838750125	30/04/2019	Bueno	Activo
3881	SEDE CENTRAL	74	08	IMPRESORA DE CODIGO DE BARRAS	740838750126	30/04/2019	Bueno	Activo

3882	SEDE CENTRAL	74	08	IMPRESORA DE CODIGO DE BARRAS	740838750127	30/04/2019	Bueno	Activo
3883	SEDE CENTRAL	74	08	IMPRESORA DE CODIGO DE BARRAS	740838750128	30/04/2019	Bueno	Activo
3884	SEDE CENTRAL	74	08	IMPRESORA DE ETIQUETA - IMPRESORA DE TICKET	740840430001	11/04/2019	Bueno	Activo
3885	SEDE CENTRAL	74	08	IMPRESORA LASER	740841000047	18/09/2003	Bueno	Activo
3886	SEDE CENTRAL	74	08	IMPRESORA LASER	740841000183	10/05/2013	Regular	Activo
3887	SEDE CENTRAL	74	08	IMPRESORA LASER	740841000184	26/12/2014	Regular	Activo
3888	SEDE CENTRAL	74	08	IMPRESORA LASER	740841000185	15/05/2018	Regular	Activo
3889	OD MOQUEGUA	74	08	IMPRESORA LASER	740841000186	25/07/2019	Bueno	Activo
3890	OD AREQUIPA	74	08	IMPRESORA LASER	740841000187	25/07/2019	Bueno	Activo
3891	OD ICA	74	08	IMPRESORA LASER	740841000188	25/07/2019	Bueno	Activo
3892	OD HUANCAVELICA	74	08	IMPRESORA LASER	740841000189	25/07/2019	Bueno	Activo
3893	OD PASCO	74	08	IMPRESORA LASER	740841000190	25/07/2019	Bueno	Activo
3894	OD JUNIN	74	08	IMPRESORA LASER	740841000191	25/07/2019	Bueno	Activo
3895	OD LAMBAYEQUE	74	08	IMPRESORA LASER	740841000192	25/07/2019	Bueno	Activo
3896	OD ANCASH	74	08	IMPRESORA LASER	740841000193	25/07/2019	Bueno	Activo
3897	OD LA LIBERTAD	74	08	IMPRESORA LASER	740841000194	26/07/2019	Bueno	Activo
3898	OD PIURA	74	08	IMPRESORA LASER	740841000195	25/07/2019	Bueno	Activo
3899	SEDE CENTRAL	74	08	IMPRESORA LASER	740841000196	25/07/2019	Bueno	Activo
3900	SEDE CENTRAL	74	08	IMPRESORA LASER	740841000197	25/07/2019	Bueno	Activo
3901	SEDE CENTRAL	74	08	IMPRESORA LASER	740841000198	25/07/2019	Bueno	Activo
3902	OD HUACHO	74	08	IMPRESORA LASER	740841000199	22/08/2019	Bueno	Activo
3903	OD UCAYALI	74	08	IMPRESORA LASER	740841000200	22/08/2019	Bueno	Activo
3904	OD LAMBAYEQUE	74	08	IMPRESORA LASER	740841000201	22/08/2019	Bueno	Activo
3905	OD ICA	74	08	IMPRESORA LASER	740841000202	22/08/2019	Bueno	Activo
3906	OD AREQUIPA	74	08	IMPRESORA LASER	740841000203	22/08/2019	Bueno	Activo
3907	OD PUNO	74	08	IMPRESORA LASER	740841000204	22/08/2019	Bueno	Activo
3908	OD HUACHO	74	08	IMPRESORA LASER	740841000205	22/08/2019	Bueno	Activo
3909	SEDE CENTRAL	74	08	IMPRESORA MATRIZ DE PUNTO	740845500213	12/12/2016	Regular	Activo
3910	SEDE CENTRAL	74	08	IMPRESORA PARA PLANOS - PLOTTERS	740850000001	6/05/2009	Regular	Activo
3911	SEDE CENTRAL	74	08	IMPRESORA PARA PLANOS - PLOTTERS	740850000002	25/10/2016	Regular	Activo
3912	SEDE CENTRAL	74	08	IMPRESORA PARA PLANOS - PLOTTERS	740850000003	23/08/2019	Bueno	Activo
3913	SEDE CENTRAL	74	08	LECTORA DE CODIGO DE BARRAS	740863500020	5/02/2003	Bueno	Activo
3914	SEDE CENTRAL	74	08	LECTORA DE CODIGO DE BARRAS	740863500023	5/02/2003	Regular	Activo
3915	OD AREQUIPA	74	08	LECTORA DE CODIGO DE BARRAS	740863500125	23/11/2004	Malo	Activo
3916	SEDE CENTRAL	74	08	LECTORA DE CODIGO DE BARRAS	740863500242	3/12/2007	Malo	Activo
3917	SEDE CENTRAL	74	08	LECTORA DE CODIGO DE BARRAS	740863500246	3/12/2007	Regular	Activo
3918	OD LAMBAYEQUE	74	08	LECTORA DE CODIGO DE BARRAS	740863500340	3/03/2009	Regular	Activo
3919	SEDE CENTRAL	74	08	LECTORA DE CODIGO DE BARRAS	740863500453	3/12/2014	Bueno	Activo
3920	SEDE CENTRAL	74	08	LECTORA DE CODIGO DE BARRAS	740863500455	17/03/2015	Regular	Activo
3921	SEDE CENTRAL	74	08	LECTORA DE TARJETA DE PROXIMIDAD	740870810003	17/11/2008	Bueno	Activo
3922	SEDE CENTRAL	74	08	LECTORA DE TARJETA DE PROXIMIDAD	740870810004	17/11/2008	Malo	Activo
3923	SEDE CENTRAL	74	08	LECTORA DE TARJETA DE PROXIMIDAD	740870810005	17/11/2008	Malo	Activo

3924	SEDE CENTRAL	74	08	LECTORA DE TARJETA DE PROXIMIDAD	740870810007	17/11/2008	Regular	Activo
3925	SEDE CENTRAL	74	08	LECTORA DE TARJETA DE PROXIMIDAD	740870810008	17/11/2008	Malo	Activo
3926	SEDE CENTRAL	74	08	LECTORA DE TARJETA DE PROXIMIDAD	740870810009	17/11/2008	Malo	Activo
3927	SEDE CENTRAL	74	08	LECTORA DE TARJETA DE PROXIMIDAD	740870810011	17/11/2008	Malo	Activo
3928	SEDE CENTRAL	74	08	LECTORA DE TARJETA DE PROXIMIDAD	740870810012	17/11/2008	Malo	Activo
3929	SEDE CENTRAL	74	08	LECTORA DE TARJETA DE PROXIMIDAD	740870810021	17/11/2008	Malo	Activo
3930	OD MADRE DE DIOS	74	08	LECTORA DE TARJETA DE PROXIMIDAD	740870810030	17/11/2008	Malo	Activo
3931	SEDE CENTRAL	74	08	LECTORA DE TARJETA DE PROXIMIDAD	740870810031	17/11/2008	Regular	Activo
3932	SEDE CENTRAL	74	08	LECTORA DE TARJETA DE PROXIMIDAD	740870810039	16/06/2009	Malo	Activo
3933	SEDE CENTRAL	74	08	LECTORA DE TARJETA DE PROXIMIDAD	740870810040	16/06/2009	Regular	Activo
3934	SEDE CENTRAL	74	08	LECTORA DE TARJETA DE PROXIMIDAD	740870810041	16/06/2009	Regular	Activo
3935	SEDE CENTRAL	74	08	LECTORA DE TARJETA DE PROXIMIDAD	740870810042	16/06/2009	Regular	Activo
3936	SEDE CENTRAL	74	08	LECTORA DE TARJETA DE PROXIMIDAD	740870810043	16/06/2009	Regular	Activo
3937	SEDE CENTRAL	74	08	LECTORA DE TARJETA DE PROXIMIDAD	740870810044	16/06/2009	Regular	Activo
3938	SEDE CENTRAL	74	08	LECTORA DE TARJETA DE PROXIMIDAD	740870810045	16/06/2009	Regular	Activo
3939	SEDE CENTRAL	74	08	LECTORA DE TARJETA DE PROXIMIDAD	740870810046	16/06/2009	Regular	Activo
3940	SEDE CENTRAL	74	08	LECTORA DE TARJETA DE PROXIMIDAD	740870810047	16/06/2009	Regular	Activo
3941	SEDE CENTRAL	74	08	LECTORA DE TARJETA DE PROXIMIDAD	740870810048	16/06/2009	Regular	Activo
3942	SEDE CENTRAL	74	08	LECTORA DE TARJETA DE PROXIMIDAD	740870810049	16/06/2009	Bueno	Activo
3943	SEDE CENTRAL	74	08	LECTORA DE TARJETA DE PROXIMIDAD	740870810050	16/06/2009	Bueno	Activo
3944	SEDE CENTRAL	74	08	LECTORA DE TARJETA DE PROXIMIDAD	740870810051	5/09/2014	Bueno	Activo
3945	SEDE CENTRAL	74	08	LECTORA DE TARJETA DE PROXIMIDAD	740870810052	5/09/2014	Regular	Activo
3946	SEDE CENTRAL	74	08	LECTORA DE TARJETA DE PROXIMIDAD	740870810053	5/09/2014	Regular	Activo
3947	SEDE CENTRAL	74	08	LECTORA DE TARJETA DE PROXIMIDAD	740870810054	5/09/2014	Regular	Activo
3948	SEDE CENTRAL	74	08	LECTORA DE TARJETA DE PROXIMIDAD	740870810055	11/08/2015	Regular	Activo

3949	SEDE CENTRAL	74	08	LECTORA DE TARJETA DE PROXIMIDAD	740870810056	11/08/2015	Bueno	Activo
3950	SEDE CENTRAL	74	08	LECTORA DE TARJETA DE PROXIMIDAD	740870810057	30/09/2015	Regular	Activo
3951	SEDE CENTRAL	74	08	LECTORA DE TARJETA DE PROXIMIDAD	740870810058	30/09/2015	Regular	Activo
3952	SEDE CENTRAL	74	08	LECTORA DE TARJETA DE PROXIMIDAD	740870810059	30/09/2015	Regular	Activo
3953	SEDE CENTRAL	74	08	LECTORA DE TARJETA DE PROXIMIDAD	740870810062	30/09/2015	Regular	Activo
3954	SEDE CENTRAL	74	08	LECTORA DE TARJETA DE PROXIMIDAD	740870810064	30/09/2015	Bueno	Activo
3955	SEDE CENTRAL	74	08	LECTORA DE TARJETA DE PROXIMIDAD	740870810065	30/09/2015	Bueno	Activo
3956	SEDE CENTRAL	74	08	LECTORA DE TARJETA DE PROXIMIDAD	740870810075	24/10/2016	Regular	Activo
3957	SEDE CENTRAL	74	08	MONITOR A COLOR	740877001081	25/01/2012	Regular	Activo
3958	SEDE CENTRAL	74	08	MONITOR CON PROCESADOR INTEGRADO	740878680001	28/08/2019	Malo	Activo
3959	SEDE CENTRAL	74	08	MONITOR CON PROCESADOR INTEGRADO	740878680002	28/08/2019	Bueno	Activo
3960	SEDE CENTRAL	74	08	MONITOR CON PROCESADOR INTEGRADO	740878680003	28/04/2022	Bueno	Activo
3961	SEDE CENTRAL	74	08	MONITOR CON PROCESADOR INTEGRADO	740878680004	28/04/2022	Bueno	Activo
3962	SEDE CENTRAL	74	08	MONITOR CON PROCESADOR INTEGRADO	740878680005	28/04/2022	Bueno	Activo
3963	SEDE CENTRAL	74	08	MONITOR LED	740880370001	2/08/2022	Bueno	Activo
3964	SEDE CENTRAL	74	08	MONITOR LED	740880370002	2/08/2022	Bueno	Activo
3965	SEDE CENTRAL	74	08	MONITOR LED	740880370003	2/08/2022	Bueno	Activo
3966	SEDE CENTRAL	74	08	MONITOR LED	740880370004	2/08/2022	Bueno	Activo
3967	SEDE CENTRAL	74	08	MONITOR LED	740880370005	2/08/2022	Bueno	Activo
3968	SEDE CENTRAL	74	08	MONITOR LED	740880370006	2/08/2022	Bueno	Activo
3969	SEDE CENTRAL	74	08	MONITOR LED	740880370007	2/08/2022	Bueno	Activo
3970	SEDE CENTRAL	74	08	MONITOR LED	740880370008	2/08/2022	Bueno	Activo
3971	SEDE CENTRAL	74	08	MONITOR LED	740880370009	2/08/2022	Bueno	Activo
3972	SEDE CENTRAL	74	08	MONITOR LED	740880370010	2/08/2022	Bueno	Activo
3973	SEDE CENTRAL	74	08	MONITOR LED	740880370011	2/08/2022	Bueno	Activo
3974	SEDE CENTRAL	74	08	MONITOR LED	740880370012	2/08/2022	Bueno	Activo
3975	SEDE CENTRAL	74	08	MONITOR LED	740880370013	2/08/2022	Bueno	Activo
3976	SEDE CENTRAL	74	08	MONITOR LED	740880370014	2/08/2022	Bueno	Activo
3977	SEDE CENTRAL	74	08	MONITOR LED	740880370015	2/08/2022	Bueno	Activo
3978	SEDE CENTRAL	74	08	MONITOR LED	740880370016	2/08/2022	Bueno	Activo
3979	SEDE CENTRAL	74	08	MONITOR LED	740880370017	2/08/2022	Bueno	Activo
3980	SEDE CENTRAL	74	08	MONITOR LED	740880370018	2/08/2022	Bueno	Activo
3981	SEDE CENTRAL	74	08	MONITOR LED	740880370019	2/08/2022	Bueno	Activo
3982	SEDE CENTRAL	74	08	MONITOR LED	740880370020	2/08/2022	Bueno	Activo
3983	SEDE CENTRAL	74	08	MONITOR LED	740880370021	2/08/2022	Bueno	Activo
3984	SEDE CENTRAL	74	08	MONITOR LED	740880370022	2/08/2022	Bueno	Activo
3985	SEDE CENTRAL	74	08	MONITOR LED	740880370023	2/08/2022	Bueno	Activo
3986	SEDE CENTRAL	74	08	MONITOR LED	740880370024	2/08/2022	Bueno	Activo

6027	SEDE CENTRAL	74	08	MONITOR LED	740880372066	2/08/2022	Bueno	Activo
6028	SEDE CENTRAL	74	08	MONITOR LED	740880372067	2/08/2022	Bueno	Activo
6029	SEDE CENTRAL	74	08	MONITOR LED	740880372068	2/08/2022	Bueno	Activo
6030	SEDE CENTRAL	74	08	MONITOR LED	740880372069	2/08/2022	Bueno	Activo
6031	SEDE CENTRAL	74	08	MONITOR LED	740880372070	2/08/2022	Bueno	Activo
6032	SEDE CENTRAL	74	08	MONITOR LED	740880372071	2/08/2022	Bueno	Activo
6033	SEDE CENTRAL	74	08	MONITOR LED	740880372072	2/08/2022	Bueno	Activo
6034	SEDE CENTRAL	74	08	MONITOR LED	740880372073	2/08/2022	Bueno	Activo
6035	SEDE CENTRAL	74	08	MONITOR LED	740880372074	2/08/2022	Bueno	Activo
6036	SEDE CENTRAL	74	08	MONITOR LED	740880372075	2/08/2022	Bueno	Activo
6037	SEDE CENTRAL	74	08	MONITOR LED	740880372076	2/08/2022	Bueno	Activo
6038	SEDE CENTRAL	74	08	MONITOR LED	740880372077	2/08/2022	Bueno	Activo
6039	SEDE CENTRAL	74	08	MONITOR LED	740880372078	2/08/2022	Bueno	Activo
6040	SEDE CENTRAL	74	08	MONITOR LED	740880372079	5/08/2022	Bueno	Activo
6041	SEDE CENTRAL	74	08	MONITOR LED	740880372080	5/08/2022	Bueno	Activo
6042	SEDE CENTRAL	74	08	MONITOR LED	740880372081	5/08/2022	Bueno	Activo
6043	SEDE CENTRAL	74	08	MONITOR LED	740880372082	5/08/2022	Bueno	Activo
6044	SEDE CENTRAL	74	08	MONITOR LED	740880372083	5/08/2022	Bueno	Activo
6045	SEDE CENTRAL	74	08	MONITOR LED	740880372084	5/08/2022	Bueno	Activo
6046	SEDE CENTRAL	74	08	MONITOR LED	740880372085	5/08/2022	Bueno	Activo
6047	SEDE CENTRAL	74	08	MONITOR LED	740880372086	5/08/2022	Bueno	Activo
6048	SEDE CENTRAL	74	08	MONITOR LED	740880372087	5/08/2022	Bueno	Activo
6049	SEDE CENTRAL	74	08	MONITOR LED	740880372088	5/08/2022	Bueno	Activo
6050	SEDE CENTRAL	74	08	MONITOR LED	740880372089	5/08/2022	Bueno	Activo
6051	SEDE CENTRAL	74	08	MONITOR LED	740880372090	5/08/2022	Bueno	Activo
6052	SEDE CENTRAL	74	08	MONITOR LED	740880372091	5/08/2022	Bueno	Activo
6053	SEDE CENTRAL	74	08	MONITOR LED	740880372092	5/08/2022	Bueno	Activo
6054	SEDE CENTRAL	74	08	MONITOR LED	740880372093	5/08/2022	Bueno	Activo
6055	SEDE CENTRAL	74	08	MONITOR LED	740880372094	5/08/2022	Bueno	Activo
6056	SEDE CENTRAL	74	08	MONITOR LED	740880372095	5/08/2022	Bueno	Activo
6057	SEDE CENTRAL	74	08	MONITOR LED	740880372096	5/08/2022	Bueno	Activo
6058	SEDE CENTRAL	74	08	MONITOR LED	740880372097	5/08/2022	Bueno	Activo
6059	SEDE CENTRAL	74	08	MONITOR LED	740880372098	5/08/2022	Bueno	Activo
6060	SEDE CENTRAL	74	08	PANTALLA DE TOQUE EXTERNA - TOUCH SCREEN FLAT	740882620001	5/02/2015	Regular	Activo
6061	SEDE CENTRAL	74	08	PANTALLA DE TOQUE EXTERNA - TOUCH SCREEN FLAT	740882620002	25/05/2015	Regular	Activo
6062	SEDE CENTRAL	74	08	PANTALLA DE TOQUE EXTERNA - TOUCH SCREEN FLAT	740882620003	12/12/2019	Regular	Activo
6063	SEDE CENTRAL	74	08	PANTALLA DE TOQUE EXTERNA - TOUCH SCREEN FLAT	740882620004	12/12/2019	Bueno	Activo
6064	SEDE CENTRAL	74	08	PANTALLA DE TOQUE EXTERNA - TOUCH SCREEN FLAT	740882620005	12/12/2019	Bueno	Activo
6065	SEDE CENTRAL	74	08	PANTALLA DE TOQUE EXTERNA - TOUCH SCREEN FLAT	740882620006	12/12/2019	Bueno	Activo
6066	SEDE CENTRAL	74	08	SERVIDOR	740892000053	7/12/2015	Bueno	Activo
6067	SEDE CENTRAL	74	08	SERVIDOR	740892000054	7/12/2015	Regular	Activo
6068	SEDE CENTRAL	74	08	SERVIDOR	740892000055	7/12/2015	Regular	Activo
6069	SEDE CENTRAL	74	08	TABLETA PAD	740894930001	28/08/2019	Regular	Activo
6070	SEDE CENTRAL	74	08	TECLADO - KEYBOARD	740895001335	25/01/2012	Bueno	Activo

6071	SEDE CENTRAL	74	08	UNIDAD CENTRAL DE PROCESO - CPU	740899501235	25/01/2012	Regular	Activo
6072	SEDE CENTRAL	74	08	UNIDAD CENTRAL DE PROCESO - CPU	740899501236	20/10/2021	Regular	Activo
6073	SEDE CENTRAL	74	08	UNIDAD CENTRAL DE PROCESO - CPU	740899501237	20/10/2021	Bueno	Activo
6074	SEDE CENTRAL	74	08	UNIDAD CENTRAL DE PROCESO - CPU	740899501238	20/10/2021	Bueno	Activo
6075	SEDE CENTRAL	74	08	UNIDAD CENTRAL DE PROCESO - CPU	740899501239	20/10/2021	Bueno	Activo
6076	SEDE CENTRAL	74	08	UNIDAD CENTRAL DE PROCESO - CPU	740899501240	20/10/2021	Bueno	Activo
6077	SEDE CENTRAL	74	08	UNIDAD CENTRAL DE PROCESO - CPU	740899501241	20/10/2021	Bueno	Activo
6078	SEDE CENTRAL	74	08	UNIDAD CENTRAL DE PROCESO - CPU	740899501242	20/10/2021	Bueno	Activo
6079	SEDE CENTRAL	74	08	UNIDAD CENTRAL DE PROCESO - CPU	740899501243	20/10/2021	Bueno	Activo
6080	SEDE CENTRAL	74	08	UNIDAD CENTRAL DE PROCESO - CPU	740899501244	20/10/2021	Bueno	Activo
6081	SEDE CENTRAL	74	08	UNIDAD CENTRAL DE PROCESO - CPU	740899501245	20/10/2021	Bueno	Activo
6082	SEDE CENTRAL	74	08	UNIDAD CENTRAL DE PROCESO - CPU	740899501246	20/10/2021	Bueno	Activo
6083	SEDE CENTRAL	74	08	UNIDAD CENTRAL DE PROCESO - CPU	740899501247	20/10/2021	Bueno	Activo
6084	SEDE CENTRAL	74	08	UNIDAD CENTRAL DE PROCESO - CPU	740899501248	20/10/2021	Bueno	Activo
6085	SEDE CENTRAL	74	08	UNIDAD CENTRAL DE PROCESO - CPU	740899501249	20/10/2021	Bueno	Activo
6086	SEDE CENTRAL	74	08	UNIDAD CENTRAL DE PROCESO - CPU	740899501250	20/10/2021	Bueno	Activo
6087	SEDE CENTRAL	74	08	UNIDAD CENTRAL DE PROCESO - CPU	740899501251	20/10/2021	Bueno	Activo
6088	SEDE CENTRAL	74	08	UNIDAD CENTRAL DE PROCESO - CPU	740899501252	20/10/2021	Bueno	Activo
6089	SEDE CENTRAL	74	08	UNIDAD CENTRAL DE PROCESO - CPU	740899501253	20/10/2021	Bueno	Activo
6090	SEDE CENTRAL	74	08	UNIDAD CENTRAL DE PROCESO - CPU	740899501254	20/10/2021	Bueno	Activo
6091	SEDE CENTRAL	74	08	UNIDAD CENTRAL DE PROCESO - CPU	740899501255	20/10/2021	Bueno	Activo
6092	SEDE CENTRAL	74	08	UNIDAD CENTRAL DE PROCESO - CPU	740899501256	20/10/2021	Bueno	Activo
6093	SEDE CENTRAL	74	08	UNIDAD CENTRAL DE PROCESO - CPU	740899501257	20/10/2021	Bueno	Activo
6094	SEDE CENTRAL	74	08	UNIDAD CENTRAL DE PROCESO - CPU	740899501258	20/10/2021	Bueno	Activo
6095	SEDE CENTRAL	74	08	UNIDAD CENTRAL DE PROCESO - CPU	740899501259	20/10/2021	Bueno	Activo

6096	SEDE CENTRAL	74	08	UNIDAD CENTRAL DE PROCESO - CPU	740899501260	20/10/2021	Bueno	Activo
6097	SEDE CENTRAL	74	08	UNIDAD CENTRAL DE PROCESO - CPU	740899501261	20/10/2021	Bueno	Activo
6098	SEDE CENTRAL	74	08	UNIDAD CENTRAL DE PROCESO - CPU	740899501262	20/10/2021	Bueno	Activo
6099	SEDE CENTRAL	74	08	UNIDAD CENTRAL DE PROCESO - CPU	740899501263	20/10/2021	Bueno	Activo
6100	SEDE CENTRAL	74	08	UNIDAD CENTRAL DE PROCESO - CPU	740899501264	20/10/2021	Bueno	Activo
6101	SEDE CENTRAL	74	08	UNIDAD CENTRAL DE PROCESO - CPU	740899501265	20/10/2021	Bueno	Activo
6102	SEDE CENTRAL	74	08	UNIDAD CENTRAL DE PROCESO - CPU	740899501266	20/10/2021	Bueno	Activo
6103	SEDE CENTRAL	74	08	UNIDAD CENTRAL DE PROCESO - CPU	740899501267	20/10/2021	Bueno	Activo
6104	SEDE CENTRAL	74	08	UNIDAD CENTRAL DE PROCESO - CPU	740899501268	20/10/2021	Bueno	Activo
6105	SEDE CENTRAL	74	08	UNIDAD CENTRAL DE PROCESO - CPU	740899501269	20/10/2021	Bueno	Activo
6106	SEDE CENTRAL	74	08	UNIDAD CENTRAL DE PROCESO - CPU	740899501270	20/10/2021	Bueno	Activo
6107	SEDE CENTRAL	74	08	UNIDAD CENTRAL DE PROCESO - CPU	740899501271	20/10/2021	Bueno	Activo
6108	SEDE CENTRAL	74	08	UNIDAD CENTRAL DE PROCESO - CPU	740899501272	20/10/2021	Bueno	Activo
6109	SEDE CENTRAL	74	08	UNIDAD CENTRAL DE PROCESO - CPU	740899501273	20/10/2021	Bueno	Activo
6110	SEDE CENTRAL	74	08	UNIDAD CENTRAL DE PROCESO - CPU	740899501274	20/10/2021	Bueno	Activo
6111	SEDE CENTRAL	74	08	UNIDAD CENTRAL DE PROCESO - CPU	740899501275	20/10/2021	Bueno	Activo
6112	SEDE CENTRAL	74	08	UNIDAD CENTRAL DE PROCESO - CPU	740899501276	20/10/2021	Bueno	Activo
6113	SEDE CENTRAL	74	08	UNIDAD CENTRAL DE PROCESO - CPU	740899501277	20/10/2021	Bueno	Activo
6114	SEDE CENTRAL	74	08	UNIDAD CENTRAL DE PROCESO - CPU	740899501278	20/10/2021	Bueno	Activo
6115	SEDE CENTRAL	74	08	UNIDAD CENTRAL DE PROCESO - CPU	740899501279	20/10/2021	Bueno	Activo
6116	SEDE CENTRAL	74	08	UNIDAD CENTRAL DE PROCESO - CPU	740899501280	20/10/2021	Bueno	Activo
6117	SEDE CENTRAL	74	08	UNIDAD CENTRAL DE PROCESO - CPU	740899501281	20/10/2021	Bueno	Activo
6118	SEDE CENTRAL	74	08	UNIDAD CENTRAL DE PROCESO - CPU	740899501282	20/10/2021	Bueno	Activo
6119	SEDE CENTRAL	74	08	UNIDAD CENTRAL DE PROCESO - CPU	740899501283	20/10/2021	Bueno	Activo
6120	SEDE CENTRAL	74	08	UNIDAD CENTRAL DE PROCESO - CPU	740899501284	20/10/2021	Bueno	Activo

6121	SEDE CENTRAL	74	08	UNIDAD CENTRAL DE PROCESO - CPU	740899501285	20/10/2021	Bueno	Activo
6122	SEDE CENTRAL	74	08	UNIDAD CENTRAL DE PROCESO - CPU	740899501286	20/10/2021	Bueno	Activo
6123	SEDE CENTRAL	74	08	UNIDAD CENTRAL DE PROCESO - CPU	740899501287	20/10/2021	Bueno	Activo
6124	SEDE CENTRAL	74	08	UNIDAD CENTRAL DE PROCESO - CPU	740899501288	20/10/2021	Bueno	Activo
6125	SEDE CENTRAL	74	08	UNIDAD CENTRAL DE PROCESO - CPU	740899501289	20/10/2021	Bueno	Activo
6126	SEDE CENTRAL	74	08	UNIDAD CENTRAL DE PROCESO - CPU	740899501290	20/10/2021	Bueno	Activo
6127	SEDE CENTRAL	74	08	UNIDAD CENTRAL DE PROCESO - CPU	740899501291	20/10/2021	Bueno	Activo
6128	SEDE CENTRAL	74	08	UNIDAD CENTRAL DE PROCESO - CPU	740899501292	20/10/2021	Bueno	Activo
6129	SEDE CENTRAL	74	08	UNIDAD CENTRAL DE PROCESO - CPU	740899501293	20/10/2021	Bueno	Activo
6130	SEDE CENTRAL	74	08	UNIDAD CENTRAL DE PROCESO - CPU	740899501294	20/10/2021	Bueno	Activo
6131	SEDE CENTRAL	74	08	UNIDAD CENTRAL DE PROCESO - CPU	740899501295	20/10/2021	Bueno	Activo
6132	SEDE CENTRAL	74	08	UNIDAD CENTRAL DE PROCESO - CPU	740899501296	20/10/2021	Bueno	Activo
6133	SEDE CENTRAL	74	08	UNIDAD CENTRAL DE PROCESO - CPU	740899501297	20/10/2021	Bueno	Activo
6134	SEDE CENTRAL	74	08	UNIDAD CENTRAL DE PROCESO - CPU	740899501298	20/10/2021	Bueno	Activo
6135	SEDE CENTRAL	74	08	UNIDAD CENTRAL DE PROCESO - CPU	740899501299	20/10/2021	Bueno	Activo
6136	SEDE CENTRAL	74	08	UNIDAD CENTRAL DE PROCESO - CPU	740899501300	20/10/2021	Bueno	Activo
6137	SEDE CENTRAL	74	08	UNIDAD CENTRAL DE PROCESO - CPU	740899501301	28/10/2021	Bueno	Activo
6138	SEDE CENTRAL	74	08	UNIDAD CENTRAL DE PROCESO - CPU	740899501302	28/10/2021	Bueno	Activo
6139	SEDE CENTRAL	74	08	UNIDAD CENTRAL DE PROCESO - CPU	740899501303	28/10/2021	Bueno	Activo
6140	SEDE CENTRAL	74	08	UNIDAD CENTRAL DE PROCESO - CPU	740899501304	28/10/2021	Bueno	Activo
6141	SEDE CENTRAL	74	08	UNIDAD CENTRAL DE PROCESO - CPU	740899501305	28/10/2021	Bueno	Activo
6142	SEDE CENTRAL	74	08	UNIDAD CENTRAL DE PROCESO - CPU	740899501306	28/10/2021	Bueno	Activo
6143	SEDE CENTRAL	74	08	UNIDAD CENTRAL DE PROCESO - CPU	740899501307	28/10/2021	Bueno	Activo
6144	SEDE CENTRAL	74	08	UNIDAD CENTRAL DE PROCESO - CPU	740899501308	28/10/2021	Bueno	Activo
6145	SEDE CENTRAL	74	08	UNIDAD CENTRAL DE PROCESO - CPU	740899501309	28/10/2021	Bueno	Activo

6146	SEDE CENTRAL	74	08	UNIDAD CENTRAL DE PROCESO - CPU	740899501310	28/10/2021	Bueno	Activo
6147	SEDE CENTRAL	74	08	UNIDAD CENTRAL DE PROCESO - CPU	740899501311	28/10/2021	Bueno	Activo
6148	SEDE CENTRAL	74	08	UNIDAD CENTRAL DE PROCESO - CPU	740899501312	28/10/2021	Bueno	Activo
6149	SEDE CENTRAL	74	08	UNIDAD CENTRAL DE PROCESO - CPU	740899501313	28/10/2021	Bueno	Activo
6150	SEDE CENTRAL	74	08	UNIDAD CENTRAL DE PROCESO - CPU	740899501314	28/10/2021	Bueno	Activo
6151	SEDE CENTRAL	74	08	UNIDAD CENTRAL DE PROCESO - CPU	740899501315	28/10/2021	Bueno	Activo
6152	SEDE CENTRAL	74	08	UNIDAD CENTRAL DE PROCESO - CPU	740899501316	28/10/2021	Bueno	Activo
6153	SEDE CENTRAL	74	08	UNIDAD CENTRAL DE PROCESO - CPU	740899501317	28/10/2021	Bueno	Activo
6154	SEDE CENTRAL	74	08	UNIDAD CENTRAL DE PROCESO - CPU	740899501318	28/10/2021	Bueno	Activo
6155	SEDE CENTRAL	74	08	UNIDAD CENTRAL DE PROCESO - CPU	740899501319	28/10/2021	Bueno	Activo
6156	SEDE CENTRAL	74	08	UNIDAD CENTRAL DE PROCESO - CPU	740899501320	28/10/2021	Bueno	Activo
6157	SEDE CENTRAL	74	08	UNIDAD CENTRAL DE PROCESO - CPU	740899501321	28/10/2021	Bueno	Activo
6158	SEDE CENTRAL	74	08	UNIDAD CENTRAL DE PROCESO - CPU	740899501322	28/10/2021	Bueno	Activo
6159	SEDE CENTRAL	74	08	UNIDAD CENTRAL DE PROCESO - CPU	740899501323	28/10/2021	Bueno	Activo
6160	SEDE CENTRAL	74	08	UNIDAD CENTRAL DE PROCESO - CPU	740899501324	28/10/2021	Bueno	Activo
6161	SEDE CENTRAL	74	08	UNIDAD CENTRAL DE PROCESO - CPU	740899501325	28/10/2021	Bueno	Activo
6162	SEDE CENTRAL	74	08	UNIDAD CENTRAL DE PROCESO - CPU	740899501326	28/10/2021	Bueno	Activo
6163	SEDE CENTRAL	74	08	UNIDAD CENTRAL DE PROCESO - CPU	740899501327	28/10/2021	Bueno	Activo
6164	SEDE CENTRAL	74	08	UNIDAD CENTRAL DE PROCESO - CPU	740899501328	28/10/2021	Bueno	Activo
6165	SEDE CENTRAL	74	08	UNIDAD CENTRAL DE PROCESO - CPU	740899501329	28/10/2021	Bueno	Activo
6166	SEDE CENTRAL	74	08	UNIDAD CENTRAL DE PROCESO - CPU	740899501330	28/10/2021	Bueno	Activo
6167	SEDE CENTRAL	74	08	UNIDAD CENTRAL DE PROCESO - CPU	740899501331	28/10/2021	Bueno	Activo
6168	SEDE CENTRAL	74	08	UNIDAD CENTRAL DE PROCESO - CPU	740899501332	28/10/2021	Bueno	Activo
6169	SEDE CENTRAL	74	08	UNIDAD CENTRAL DE PROCESO - CPU	740899501333	28/10/2021	Bueno	Activo
6170	SEDE CENTRAL	74	08	UNIDAD CENTRAL DE PROCESO - CPU	740899501334	28/10/2021	Bueno	Activo

6171	SEDE CENTRAL	74	08	UNIDAD CENTRAL DE PROCESO - CPU	740899501335	28/10/2021	Bueno	Activo
6172	SEDE CENTRAL	74	08	UNIDAD CENTRAL DE PROCESO - CPU	740899501336	28/10/2021	Bueno	Activo
6173	SEDE CENTRAL	74	08	UNIDAD CENTRAL DE PROCESO - CPU	740899501337	28/10/2021	Bueno	Activo
6174	SEDE CENTRAL	74	08	UNIDAD CENTRAL DE PROCESO - CPU	740899501338	28/10/2021	Bueno	Activo
6175	SEDE CENTRAL	74	08	UNIDAD CENTRAL DE PROCESO - CPU	740899501339	28/10/2021	Bueno	Activo
6176	SEDE CENTRAL	74	08	UNIDAD CENTRAL DE PROCESO - CPU	740899501340	28/10/2021	Bueno	Activo
6177	SEDE CENTRAL	74	08	UNIDAD CENTRAL DE PROCESO - CPU	740899501341	28/10/2021	Bueno	Activo
6178	SEDE CENTRAL	74	08	UNIDAD CENTRAL DE PROCESO - CPU	740899501342	28/10/2021	Bueno	Activo
6179	SEDE CENTRAL	74	08	UNIDAD CENTRAL DE PROCESO - CPU	740899501343	28/10/2021	Bueno	Activo
6180	SEDE CENTRAL	74	08	UNIDAD CENTRAL DE PROCESO - CPU	740899501344	28/10/2021	Bueno	Activo
6181	SEDE CENTRAL	74	08	UNIDAD CENTRAL DE PROCESO - CPU	740899501345	28/10/2021	Bueno	Activo
6182	SEDE CENTRAL	74	08	UNIDAD CENTRAL DE PROCESO - CPU	740899501346	28/10/2021	Bueno	Activo
6183	SEDE CENTRAL	74	08	UNIDAD CENTRAL DE PROCESO - CPU	740899501347	28/10/2021	Bueno	Activo
6184	SEDE CENTRAL	74	08	UNIDAD CENTRAL DE PROCESO - CPU	740899501348	28/10/2021	Bueno	Activo
6185	SEDE CENTRAL	74	08	UNIDAD CENTRAL DE PROCESO - CPU	740899501349	28/10/2021	Bueno	Activo
6186	SEDE CENTRAL	74	08	UNIDAD CENTRAL DE PROCESO - CPU	740899501350	28/10/2021	Bueno	Activo
6187	SEDE CENTRAL	74	08	UNIDAD CENTRAL DE PROCESO - CPU	740899501351	28/10/2021	Bueno	Activo
6188	SEDE CENTRAL	74	08	UNIDAD CENTRAL DE PROCESO - CPU	740899501352	28/10/2021	Bueno	Activo
6189	SEDE CENTRAL	74	08	UNIDAD CENTRAL DE PROCESO - CPU	740899501353	28/10/2021	Bueno	Activo
6190	SEDE CENTRAL	74	08	UNIDAD CENTRAL DE PROCESO - CPU	740899501354	28/10/2021	Bueno	Activo
6191	SEDE CENTRAL	74	08	UNIDAD CENTRAL DE PROCESO - CPU	740899501355	28/10/2021	Bueno	Activo
6192	SEDE CENTRAL	74	08	UNIDAD CENTRAL DE PROCESO - CPU	740899501356	28/10/2021	Bueno	Activo
6193	SEDE CENTRAL	74	08	UNIDAD CENTRAL DE PROCESO - CPU	740899501357	28/10/2021	Bueno	Activo
6194	SEDE CENTRAL	74	08	UNIDAD CENTRAL DE PROCESO - CPU	740899501358	28/10/2021	Bueno	Activo
6195	SEDE CENTRAL	74	08	UNIDAD CENTRAL DE PROCESO - CPU	740899501359	28/10/2021	Bueno	Activo

6196	SEDE CENTRAL	74	08	UNIDAD CENTRAL DE PROCESO - CPU	740899501360	28/10/2021	Bueno	Activo
6197	SEDE CENTRAL	74	08	UNIDAD CENTRAL DE PROCESO - CPU	740899501361	28/10/2021	Bueno	Activo
6198	SEDE CENTRAL	74	08	UNIDAD CENTRAL DE PROCESO - CPU	740899501362	28/10/2021	Bueno	Activo
6199	SEDE CENTRAL	74	08	UNIDAD CENTRAL DE PROCESO - CPU	740899501363	28/10/2021	Bueno	Activo
6200	SEDE CENTRAL	74	08	UNIDAD CENTRAL DE PROCESO - CPU	740899501364	28/10/2021	Bueno	Activo
6201	SEDE CENTRAL	74	08	UNIDAD CENTRAL DE PROCESO - CPU	740899501365	28/10/2021	Bueno	Activo
6202	SEDE CENTRAL	74	08	UNIDAD CENTRAL DE PROCESO - CPU	740899501366	28/10/2021	Bueno	Activo
6203	SEDE CENTRAL	74	08	UNIDAD CENTRAL DE PROCESO - CPU	740899501367	28/10/2021	Bueno	Activo
6204	SEDE CENTRAL	74	08	UNIDAD CENTRAL DE PROCESO - CPU	740899501368	28/10/2021	Bueno	Activo
6205	SEDE CENTRAL	74	08	UNIDAD CENTRAL DE PROCESO - CPU	740899501369	28/10/2021	Bueno	Activo
6206	SEDE CENTRAL	74	08	UNIDAD CENTRAL DE PROCESO - CPU	740899501370	28/10/2021	Bueno	Activo
6207	SEDE CENTRAL	74	08	UNIDAD CENTRAL DE PROCESO - CPU	740899501371	28/10/2021	Bueno	Activo
6208	SEDE CENTRAL	74	08	UNIDAD CENTRAL DE PROCESO - CPU	740899501372	28/10/2021	Bueno	Activo
6209	SEDE CENTRAL	74	08	UNIDAD CENTRAL DE PROCESO - CPU	740899501373	28/10/2021	Bueno	Activo
6210	SEDE CENTRAL	74	08	UNIDAD CENTRAL DE PROCESO - CPU	740899501374	28/10/2021	Bueno	Activo
6211	SEDE CENTRAL	74	08	UNIDAD CENTRAL DE PROCESO - CPU	740899501375	28/10/2021	Bueno	Activo
6212	SEDE CENTRAL	74	08	UNIDAD CENTRAL DE PROCESO - CPU	740899501376	28/10/2021	Bueno	Activo
6213	SEDE CENTRAL	74	08	UNIDAD CENTRAL DE PROCESO - CPU	740899501377	28/10/2021	Bueno	Activo
6214	SEDE CENTRAL	74	08	UNIDAD CENTRAL DE PROCESO - CPU	740899501378	28/10/2021	Bueno	Activo
6215	SEDE CENTRAL	74	08	UNIDAD CENTRAL DE PROCESO - CPU	740899501379	28/10/2021	Bueno	Activo
6216	SEDE CENTRAL	74	08	UNIDAD CENTRAL DE PROCESO - CPU	740899501380	28/10/2021	Bueno	Activo
6217	SEDE CENTRAL	74	08	UNIDAD CENTRAL DE PROCESO - CPU	740899501381	28/10/2021	Bueno	Activo
6218	SEDE CENTRAL	74	08	UNIDAD CENTRAL DE PROCESO - CPU	740899501382	28/10/2021	Bueno	Activo
6219	SEDE CENTRAL	74	08	UNIDAD CENTRAL DE PROCESO - CPU	740899501383	28/10/2021	Bueno	Activo
6220	SEDE CENTRAL	74	08	UNIDAD CENTRAL DE PROCESO - CPU	740899501384	28/10/2021	Bueno	Activo

6221	SEDE CENTRAL	74	08	UNIDAD CENTRAL DE PROCESO - CPU	740899501385	28/10/2021	Bueno	Activo
6222	SEDE CENTRAL	74	08	UNIDAD CENTRAL DE PROCESO - CPU	740899501386	28/10/2021	Bueno	Activo
6223	SEDE CENTRAL	74	08	UNIDAD CENTRAL DE PROCESO - CPU	740899501387	28/10/2021	Bueno	Activo
6224	SEDE CENTRAL	74	08	UNIDAD CENTRAL DE PROCESO - CPU	740899501388	28/10/2021	Bueno	Activo
6225	SEDE CENTRAL	74	08	UNIDAD CENTRAL DE PROCESO - CPU	740899501389	28/10/2021	Bueno	Activo
6226	SEDE CENTRAL	74	08	UNIDAD CENTRAL DE PROCESO - CPU	740899501390	28/10/2021	Bueno	Activo
6227	SEDE CENTRAL	74	08	UNIDAD CENTRAL DE PROCESO - CPU	740899501391	28/10/2021	Bueno	Activo
6228	SEDE CENTRAL	74	08	UNIDAD CENTRAL DE PROCESO - CPU	740899501392	28/10/2021	Bueno	Activo
6229	SEDE CENTRAL	74	08	UNIDAD CENTRAL DE PROCESO - CPU	740899501393	28/10/2021	Bueno	Activo
6230	SEDE CENTRAL	74	08	UNIDAD CENTRAL DE PROCESO - CPU	740899501394	28/10/2021	Bueno	Activo
6231	SEDE CENTRAL	74	08	UNIDAD CENTRAL DE PROCESO - CPU	740899501395	28/10/2021	Bueno	Activo
6232	SEDE CENTRAL	74	08	UNIDAD CENTRAL DE PROCESO - CPU	740899501396	28/10/2021	Bueno	Activo
6233	SEDE CENTRAL	74	08	UNIDAD CENTRAL DE PROCESO - CPU	740899501397	28/10/2021	Bueno	Activo
6234	SEDE CENTRAL	74	08	UNIDAD CENTRAL DE PROCESO - CPU	740899501398	28/10/2021	Bueno	Activo
6235	SEDE CENTRAL	74	08	UNIDAD CENTRAL DE PROCESO - CPU	740899501399	28/10/2021	Bueno	Activo
6236	SEDE CENTRAL	74	08	UNIDAD CENTRAL DE PROCESO - CPU	740899501400	28/10/2021	Bueno	Activo
6237	SEDE CENTRAL	74	08	UNIDAD CENTRAL DE PROCESO - CPU	740899501401	28/10/2021	Bueno	Activo
6238	SEDE CENTRAL	74	08	UNIDAD CENTRAL DE PROCESO - CPU	740899501402	28/10/2021	Bueno	Activo
6239	SEDE CENTRAL	74	08	UNIDAD CENTRAL DE PROCESO - CPU	740899501403	28/10/2021	Bueno	Activo
6240	SEDE CENTRAL	74	08	UNIDAD CENTRAL DE PROCESO - CPU	740899501404	28/10/2021	Bueno	Activo
6241	SEDE CENTRAL	74	08	UNIDAD CENTRAL DE PROCESO - CPU	740899501405	28/10/2021	Bueno	Activo
6242	SEDE CENTRAL	74	08	UNIDAD CENTRAL DE PROCESO - CPU	740899501406	28/10/2021	Bueno	Activo
6243	SEDE CENTRAL	74	08	UNIDAD CENTRAL DE PROCESO - CPU	740899501407	28/10/2021	Bueno	Activo
6244	SEDE CENTRAL	74	08	UNIDAD CENTRAL DE PROCESO - CPU	740899501408	28/10/2021	Bueno	Activo
6245	SEDE CENTRAL	74	08	UNIDAD CENTRAL DE PROCESO - CPU	740899501409	28/10/2021	Bueno	Activo

6246	SEDE CENTRAL	74	08	UNIDAD CENTRAL DE PROCESO - CPU	740899501410	28/10/2021	Bueno	Activo
6247	SEDE CENTRAL	74	08	UNIDAD CENTRAL DE PROCESO - CPU	740899501411	28/10/2021	Bueno	Activo
6248	SEDE CENTRAL	74	08	UNIDAD CENTRAL DE PROCESO - CPU	740899501412	28/10/2021	Bueno	Activo
6249	SEDE CENTRAL	74	08	UNIDAD CENTRAL DE PROCESO - CPU	740899501413	28/10/2021	Bueno	Activo
6250	SEDE CENTRAL	74	08	UNIDAD CENTRAL DE PROCESO - CPU	740899501414	28/10/2021	Bueno	Activo
6251	SEDE CENTRAL	74	08	UNIDAD CENTRAL DE PROCESO - CPU	740899501415	28/10/2021	Bueno	Activo
6252	SEDE CENTRAL	74	08	UNIDAD CENTRAL DE PROCESO - CPU	740899501416	28/10/2021	Bueno	Activo
6253	SEDE CENTRAL	74	08	UNIDAD CENTRAL DE PROCESO - CPU	740899501417	28/10/2021	Bueno	Activo
6254	SEDE CENTRAL	74	08	UNIDAD CENTRAL DE PROCESO - CPU	740899501418	28/10/2021	Bueno	Activo
6255	SEDE CENTRAL	74	08	UNIDAD CENTRAL DE PROCESO - CPU	740899501419	28/10/2021	Bueno	Activo
6256	SEDE CENTRAL	74	08	UNIDAD CENTRAL DE PROCESO - CPU	740899501420	28/10/2021	Bueno	Activo
6257	SEDE CENTRAL	74	08	UNIDAD CENTRAL DE PROCESO - CPU	740899501421	28/10/2021	Bueno	Activo
6258	SEDE CENTRAL	74	08	UNIDAD CENTRAL DE PROCESO - CPU	740899501422	28/10/2021	Bueno	Activo
6259	SEDE CENTRAL	74	08	UNIDAD CENTRAL DE PROCESO - CPU	740899501423	28/10/2021	Bueno	Activo
6260	SEDE CENTRAL	74	08	UNIDAD CENTRAL DE PROCESO - CPU	740899501424	28/10/2021	Bueno	Activo
6261	SEDE CENTRAL	74	08	UNIDAD CENTRAL DE PROCESO - CPU	740899501425	28/10/2021	Bueno	Activo
6262	SEDE CENTRAL	74	08	UNIDAD CENTRAL DE PROCESO - CPU	740899501426	28/10/2021	Bueno	Activo
6263	SEDE CENTRAL	74	08	UNIDAD CENTRAL DE PROCESO - CPU	740899501427	28/10/2021	Bueno	Activo
6264	SEDE CENTRAL	74	08	UNIDAD CENTRAL DE PROCESO - CPU	740899501428	28/10/2021	Bueno	Activo
6265	SEDE CENTRAL	74	08	UNIDAD CENTRAL DE PROCESO - CPU	740899501429	28/10/2021	Bueno	Activo
6266	SEDE CENTRAL	74	08	UNIDAD CENTRAL DE PROCESO - CPU	740899501430	28/10/2021	Bueno	Activo
6267	SEDE CENTRAL	74	08	UNIDAD CENTRAL DE PROCESO - CPU	740899501431	26/10/2021	Bueno	Activo
6268	SEDE CENTRAL	74	08	UNIDAD CENTRAL DE PROCESO - CPU	740899501432	26/10/2021	Bueno	Activo
6269	SEDE CENTRAL	74	08	UNIDAD CENTRAL DE PROCESO - CPU	740899501433	26/10/2021	Bueno	Activo
6270	SEDE CENTRAL	74	08	UNIDAD CENTRAL DE PROCESO - CPU	740899501434	26/10/2021	Bueno	Activo

6271	SEDE CENTRAL	74	08	UNIDAD CENTRAL DE PROCESO - CPU	740899501435	26/10/2021	Bueno	Activo
6272	SEDE CENTRAL	74	08	UNIDAD CENTRAL DE PROCESO - CPU	740899501436	26/10/2021	Bueno	Activo
6273	SEDE CENTRAL	74	08	UNIDAD CENTRAL DE PROCESO - CPU	740899501437	26/10/2021	Bueno	Activo
6274	SEDE CENTRAL	74	08	UNIDAD CENTRAL DE PROCESO - CPU	740899501438	26/10/2021	Bueno	Activo
6275	SEDE CENTRAL	74	08	UNIDAD CENTRAL DE PROCESO - CPU	740899501439	26/10/2021	Bueno	Activo
6276	SEDE CENTRAL	74	08	UNIDAD CENTRAL DE PROCESO - CPU	740899501440	26/10/2021	Bueno	Activo
6277	SEDE CENTRAL	74	08	UNIDAD CENTRAL DE PROCESO - CPU	740899501441	26/10/2021	Bueno	Activo
6278	SEDE CENTRAL	74	08	UNIDAD CENTRAL DE PROCESO - CPU	740899501442	26/10/2021	Bueno	Activo
6279	SEDE CENTRAL	74	08	UNIDAD CENTRAL DE PROCESO - CPU	740899501443	26/10/2021	Bueno	Activo
6280	SEDE CENTRAL	74	08	UNIDAD CENTRAL DE PROCESO - CPU	740899501444	26/10/2021	Bueno	Activo
6281	SEDE CENTRAL	74	08	UNIDAD CENTRAL DE PROCESO - CPU	740899501445	26/10/2021	Bueno	Activo
6282	SEDE CENTRAL	74	08	UNIDAD CENTRAL DE PROCESO - CPU	740899501446	26/10/2021	Bueno	Activo
6283	SEDE CENTRAL	74	08	UNIDAD CENTRAL DE PROCESO - CPU	740899501447	26/10/2021	Bueno	Activo
6284	SEDE CENTRAL	74	08	UNIDAD CENTRAL DE PROCESO - CPU	740899501448	26/10/2021	Bueno	Activo
6285	SEDE CENTRAL	74	08	UNIDAD CENTRAL DE PROCESO - CPU	740899501449	26/10/2021	Bueno	Activo
6286	SEDE CENTRAL	74	08	UNIDAD CENTRAL DE PROCESO - CPU	740899501450	26/10/2021	Bueno	Activo
6287	SEDE CENTRAL	74	08	UNIDAD CENTRAL DE PROCESO - CPU	740899501451	26/10/2021	Bueno	Activo
6288	SEDE CENTRAL	74	08	UNIDAD CENTRAL DE PROCESO - CPU	740899501452	26/10/2021	Bueno	Activo
6289	SEDE CENTRAL	74	08	UNIDAD CENTRAL DE PROCESO - CPU	740899501453	26/10/2021	Bueno	Activo
6290	SEDE CENTRAL	74	08	UNIDAD CENTRAL DE PROCESO - CPU	740899501454	26/10/2021	Bueno	Activo
6291	SEDE CENTRAL	74	08	UNIDAD CENTRAL DE PROCESO - CPU	740899501455	26/10/2021	Bueno	Activo
6292	SEDE CENTRAL	74	08	UNIDAD CENTRAL DE PROCESO - CPU	740899501456	26/10/2021	Bueno	Activo
6293	SEDE CENTRAL	74	08	UNIDAD CENTRAL DE PROCESO - CPU	740899501457	26/10/2021	Bueno	Activo
6294	SEDE CENTRAL	74	08	UNIDAD CENTRAL DE PROCESO - CPU	740899501458	26/10/2021	Bueno	Activo
6295	SEDE CENTRAL	74	08	UNIDAD CENTRAL DE PROCESO - CPU	740899501459	26/10/2021	Bueno	Activo

6296	SEDE CENTRAL	74	08	UNIDAD CENTRAL DE PROCESO - CPU	740899501460	26/10/2021	Bueno	Activo
6297	SEDE CENTRAL	74	08	UNIDAD CENTRAL DE PROCESO - CPU	740899501461	26/10/2021	Bueno	Activo
6298	SEDE CENTRAL	74	08	UNIDAD CENTRAL DE PROCESO - CPU	740899501462	26/10/2021	Bueno	Activo
6299	SEDE CENTRAL	74	08	UNIDAD CENTRAL DE PROCESO - CPU	740899501463	26/10/2021	Bueno	Activo
6300	SEDE CENTRAL	74	08	UNIDAD CENTRAL DE PROCESO - CPU	740899501464	26/10/2021	Bueno	Activo
6301	SEDE CENTRAL	74	08	UNIDAD CENTRAL DE PROCESO - CPU	740899501465	26/10/2021	Bueno	Activo
6302	SEDE CENTRAL	74	08	UNIDAD CENTRAL DE PROCESO - CPU	740899501466	26/10/2021	Bueno	Activo
6303	SEDE CENTRAL	74	08	UNIDAD CENTRAL DE PROCESO - CPU	740899501467	26/10/2021	Bueno	Activo
6304	SEDE CENTRAL	74	08	UNIDAD CENTRAL DE PROCESO - CPU	740899501468	26/10/2021	Bueno	Activo
6305	SEDE CENTRAL	74	08	UNIDAD CENTRAL DE PROCESO - CPU	740899501469	26/10/2021	Bueno	Activo
6306	SEDE CENTRAL	74	08	UNIDAD CENTRAL DE PROCESO - CPU	740899501470	26/10/2021	Bueno	Activo
6307	SEDE CENTRAL	74	08	UNIDAD CENTRAL DE PROCESO - CPU	740899501471	26/10/2021	Bueno	Activo
6308	SEDE CENTRAL	74	08	UNIDAD CENTRAL DE PROCESO - CPU	740899501472	26/10/2021	Bueno	Activo
6309	SEDE CENTRAL	74	08	UNIDAD CENTRAL DE PROCESO - CPU	740899501473	26/10/2021	Bueno	Activo
6310	SEDE CENTRAL	74	08	UNIDAD CENTRAL DE PROCESO - CPU	740899501474	26/10/2021	Bueno	Activo
6311	SEDE CENTRAL	74	08	UNIDAD CENTRAL DE PROCESO - CPU	740899501475	26/10/2021	Bueno	Activo
6312	SEDE CENTRAL	74	08	UNIDAD CENTRAL DE PROCESO - CPU	740899501476	26/10/2021	Bueno	Activo
6313	SEDE CENTRAL	74	08	UNIDAD CENTRAL DE PROCESO - CPU	740899501477	26/10/2021	Bueno	Activo
6314	SEDE CENTRAL	74	08	UNIDAD CENTRAL DE PROCESO - CPU	740899501478	26/10/2021	Bueno	Activo
6315	SEDE CENTRAL	74	08	UNIDAD CENTRAL DE PROCESO - CPU	740899501479	26/10/2021	Bueno	Activo
6316	SEDE CENTRAL	74	08	UNIDAD CENTRAL DE PROCESO - CPU	740899501480	26/10/2021	Bueno	Activo
6317	SEDE CENTRAL	74	08	UNIDAD CENTRAL DE PROCESO - CPU	740899501481	26/10/2021	Bueno	Activo
6318	SEDE CENTRAL	74	08	UNIDAD CENTRAL DE PROCESO - CPU	740899501482	26/10/2021	Bueno	Activo
6319	SEDE CENTRAL	74	08	UNIDAD CENTRAL DE PROCESO - CPU	740899501483	26/10/2021	Bueno	Activo
6320	SEDE CENTRAL	74	08	UNIDAD CENTRAL DE PROCESO - CPU	740899501484	26/10/2021	Bueno	Activo

6321	SEDE CENTRAL	74	08	UNIDAD CENTRAL DE PROCESO - CPU	740899501485	26/10/2021	Bueno	Activo
6322	SEDE CENTRAL	74	08	UNIDAD CENTRAL DE PROCESO - CPU	740899501486	26/10/2021	Bueno	Activo
6323	SEDE CENTRAL	74	08	UNIDAD CENTRAL DE PROCESO - CPU	740899501487	26/10/2021	Bueno	Activo
6324	SEDE CENTRAL	74	08	UNIDAD CENTRAL DE PROCESO - CPU	740899501488	26/10/2021	Bueno	Activo
6325	SEDE CENTRAL	74	08	UNIDAD CENTRAL DE PROCESO - CPU	740899501489	26/10/2021	Bueno	Activo
6326	SEDE CENTRAL	74	08	UNIDAD CENTRAL DE PROCESO - CPU	740899501490	26/10/2021	Bueno	Activo
6327	SEDE CENTRAL	74	08	UNIDAD CENTRAL DE PROCESO - CPU	740899501491	26/10/2021	Bueno	Activo
6328	SEDE CENTRAL	74	08	UNIDAD CENTRAL DE PROCESO - CPU	740899501492	26/10/2021	Bueno	Activo
6329	SEDE CENTRAL	74	08	UNIDAD CENTRAL DE PROCESO - CPU	740899501493	26/10/2021	Bueno	Activo
6330	SEDE CENTRAL	74	08	UNIDAD CENTRAL DE PROCESO - CPU	740899501494	26/10/2021	Bueno	Activo
6331	SEDE CENTRAL	74	08	UNIDAD CENTRAL DE PROCESO - CPU	740899501495	26/10/2021	Bueno	Activo
6332	SEDE CENTRAL	74	08	UNIDAD CENTRAL DE PROCESO - CPU	740899501496	26/10/2021	Bueno	Activo
6333	SEDE CENTRAL	74	08	UNIDAD CENTRAL DE PROCESO - CPU	740899501497	26/10/2021	Bueno	Activo
6334	SEDE CENTRAL	74	08	UNIDAD CENTRAL DE PROCESO - CPU	740899501498	26/10/2021	Bueno	Activo
6335	SEDE CENTRAL	74	08	UNIDAD CENTRAL DE PROCESO - CPU	740899501499	26/10/2021	Bueno	Activo
6336	SEDE CENTRAL	74	08	UNIDAD CENTRAL DE PROCESO - CPU	740899501500	26/10/2021	Bueno	Activo
6337	SEDE CENTRAL	74	08	UNIDAD CENTRAL DE PROCESO - CPU	740899501501	26/10/2021	Bueno	Activo
6338	SEDE CENTRAL	74	08	UNIDAD CENTRAL DE PROCESO - CPU	740899501502	26/10/2021	Bueno	Activo
6339	SEDE CENTRAL	74	08	UNIDAD CENTRAL DE PROCESO - CPU	740899501503	26/10/2021	Bueno	Activo
6340	SEDE CENTRAL	74	08	UNIDAD CENTRAL DE PROCESO - CPU	740899501504	26/10/2021	Bueno	Activo
6341	SEDE CENTRAL	74	08	UNIDAD CENTRAL DE PROCESO - CPU	740899501505	26/10/2021	Bueno	Activo
6342	SEDE CENTRAL	74	08	UNIDAD CENTRAL DE PROCESO - CPU	740899501506	26/10/2021	Bueno	Activo
6343	SEDE CENTRAL	74	08	UNIDAD CENTRAL DE PROCESO - CPU	740899501507	26/10/2021	Bueno	Activo
6344	SEDE CENTRAL	74	08	UNIDAD CENTRAL DE PROCESO - CPU	740899501508	26/10/2021	Bueno	Activo
6345	SEDE CENTRAL	74	08	UNIDAD CENTRAL DE PROCESO - CPU	740899501509	26/10/2021	Bueno	Activo

6346	SEDE CENTRAL	74	08	UNIDAD CENTRAL DE PROCESO - CPU	740899501510	26/10/2021	Bueno	Activo
6347	SEDE CENTRAL	74	08	UNIDAD CENTRAL DE PROCESO - CPU	740899501511	26/10/2021	Bueno	Activo
6348	SEDE CENTRAL	74	08	UNIDAD CENTRAL DE PROCESO - CPU	740899501512	26/10/2021	Bueno	Activo
6349	SEDE CENTRAL	74	08	UNIDAD CENTRAL DE PROCESO - CPU	740899501513	26/10/2021	Bueno	Activo
6350	SEDE CENTRAL	74	08	UNIDAD CENTRAL DE PROCESO - CPU	740899501514	26/10/2021	Bueno	Activo
6351	SEDE CENTRAL	74	08	UNIDAD CENTRAL DE PROCESO - CPU	740899501515	26/10/2021	Bueno	Activo
6352	SEDE CENTRAL	74	08	UNIDAD CENTRAL DE PROCESO - CPU	740899501516	26/10/2021	Bueno	Activo
6353	SEDE CENTRAL	74	08	UNIDAD CENTRAL DE PROCESO - CPU	740899501517	26/10/2021	Bueno	Activo
6354	SEDE CENTRAL	74	08	UNIDAD CENTRAL DE PROCESO - CPU	740899501518	26/10/2021	Bueno	Activo
6355	SEDE CENTRAL	74	08	UNIDAD CENTRAL DE PROCESO - CPU	740899501519	26/10/2021	Bueno	Activo
6356	SEDE CENTRAL	74	08	UNIDAD CENTRAL DE PROCESO - CPU	740899501520	26/10/2021	Bueno	Activo
6357	SEDE CENTRAL	74	08	UNIDAD CENTRAL DE PROCESO - CPU	740899501521	26/10/2021	Bueno	Activo
6358	SEDE CENTRAL	74	08	UNIDAD CENTRAL DE PROCESO - CPU	740899501522	26/10/2021	Bueno	Activo
6359	SEDE CENTRAL	74	08	UNIDAD CENTRAL DE PROCESO - CPU	740899501523	26/10/2021	Bueno	Activo
6360	SEDE CENTRAL	74	08	UNIDAD CENTRAL DE PROCESO - CPU	740899501524	26/10/2021	Bueno	Activo
6361	SEDE CENTRAL	74	08	UNIDAD CENTRAL DE PROCESO - CPU	740899501525	26/10/2021	Bueno	Activo
6362	SEDE CENTRAL	74	08	UNIDAD CENTRAL DE PROCESO - CPU	740899501526	26/10/2021	Bueno	Activo
6363	SEDE CENTRAL	74	08	UNIDAD CENTRAL DE PROCESO - CPU	740899501527	26/10/2021	Bueno	Activo
6364	SEDE CENTRAL	74	08	UNIDAD CENTRAL DE PROCESO - CPU	740899501528	26/10/2021	Bueno	Activo
6365	SEDE CENTRAL	74	08	UNIDAD CENTRAL DE PROCESO - CPU	740899501529	26/10/2021	Bueno	Activo
6366	SEDE CENTRAL	74	08	UNIDAD CENTRAL DE PROCESO - CPU	740899501530	26/10/2021	Bueno	Activo
6367	SEDE CENTRAL	74	08	UNIDAD CENTRAL DE PROCESO - CPU	740899501531	26/10/2021	Bueno	Activo
6368	SEDE CENTRAL	74	08	UNIDAD CENTRAL DE PROCESO - CPU	740899501532	26/10/2021	Bueno	Activo
6369	SEDE CENTRAL	74	08	UNIDAD CENTRAL DE PROCESO - CPU	740899501533	26/10/2021	Bueno	Activo
6370	SEDE CENTRAL	74	08	UNIDAD CENTRAL DE PROCESO - CPU	740899501534	26/10/2021	Bueno	Activo

6371	SEDE CENTRAL	74	08	UNIDAD CENTRAL DE PROCESO - CPU	740899501535	26/10/2021	Bueno	Activo
6372	SEDE CENTRAL	74	08	UNIDAD CENTRAL DE PROCESO - CPU	740899501536	26/10/2021	Bueno	Activo
6373	SEDE CENTRAL	74	08	UNIDAD CENTRAL DE PROCESO - CPU	740899501537	26/10/2021	Bueno	Activo
6374	SEDE CENTRAL	74	08	UNIDAD CENTRAL DE PROCESO - CPU	740899501538	26/10/2021	Bueno	Activo
6375	SEDE CENTRAL	74	08	UNIDAD CENTRAL DE PROCESO - CPU	740899501539	26/10/2021	Bueno	Activo
6376	SEDE CENTRAL	74	08	UNIDAD CENTRAL DE PROCESO - CPU	740899501540	26/10/2021	Bueno	Activo
6377	SEDE CENTRAL	74	08	UNIDAD CENTRAL DE PROCESO - CPU	740899501541	26/10/2021	Bueno	Activo
6378	SEDE CENTRAL	74	08	UNIDAD CENTRAL DE PROCESO - CPU	740899501542	26/10/2021	Bueno	Activo
6379	SEDE CENTRAL	74	08	UNIDAD CENTRAL DE PROCESO - CPU	740899501543	26/10/2021	Bueno	Activo
6380	SEDE CENTRAL	74	08	UNIDAD CENTRAL DE PROCESO - CPU	740899501544	26/10/2021	Bueno	Activo
6381	SEDE CENTRAL	74	08	UNIDAD CENTRAL DE PROCESO - CPU	740899501545	26/10/2021	Bueno	Activo
6382	SEDE CENTRAL	74	08	UNIDAD CENTRAL DE PROCESO - CPU	740899501546	26/10/2021	Bueno	Activo
6383	SEDE CENTRAL	74	08	UNIDAD CENTRAL DE PROCESO - CPU	740899501547	26/10/2021	Bueno	Activo
6384	SEDE CENTRAL	74	08	UNIDAD CENTRAL DE PROCESO - CPU	740899501548	26/10/2021	Bueno	Activo
6385	SEDE CENTRAL	74	08	UNIDAD CENTRAL DE PROCESO - CPU	740899501549	26/10/2021	Bueno	Activo
6386	SEDE CENTRAL	74	08	UNIDAD CENTRAL DE PROCESO - CPU	740899501550	26/10/2021	Bueno	Activo
6387	SEDE CENTRAL	74	08	UNIDAD CENTRAL DE PROCESO - CPU	740899501551	26/10/2021	Bueno	Activo
6388	SEDE CENTRAL	74	08	UNIDAD CENTRAL DE PROCESO - CPU	740899501552	26/10/2021	Bueno	Activo
6389	SEDE CENTRAL	74	08	UNIDAD CENTRAL DE PROCESO - CPU	740899501553	26/10/2021	Bueno	Activo
6390	SEDE CENTRAL	74	08	UNIDAD CENTRAL DE PROCESO - CPU	740899501554	26/10/2021	Bueno	Activo
6391	SEDE CENTRAL	74	08	UNIDAD CENTRAL DE PROCESO - CPU	740899501555	26/10/2021	Bueno	Activo
6392	SEDE CENTRAL	74	08	UNIDAD CENTRAL DE PROCESO - CPU	740899501556	26/10/2021	Bueno	Activo
6393	SEDE CENTRAL	74	08	UNIDAD CENTRAL DE PROCESO - CPU	740899501557	26/10/2021	Bueno	Activo
6394	SEDE CENTRAL	74	08	UNIDAD CENTRAL DE PROCESO - CPU	740899501558	26/10/2021	Bueno	Activo
6395	SEDE CENTRAL	74	08	UNIDAD CENTRAL DE PROCESO - CPU	740899501559	26/10/2021	Bueno	Activo

6396	SEDE CENTRAL	74	08	UNIDAD CENTRAL DE PROCESO - CPU	740899501560	26/10/2021	Bueno	Activo
6397	SEDE CENTRAL	74	08	UNIDAD CENTRAL DE PROCESO - CPU	740899501561	26/10/2021	Bueno	Activo
6398	SEDE CENTRAL	74	08	UNIDAD CENTRAL DE PROCESO - CPU	740899501562	26/10/2021	Bueno	Activo
6399	SEDE CENTRAL	74	08	UNIDAD CENTRAL DE PROCESO - CPU	740899501563	26/10/2021	Bueno	Activo
6400	SEDE CENTRAL	74	08	UNIDAD CENTRAL DE PROCESO - CPU	740899501564	26/10/2021	Bueno	Activo
6401	SEDE CENTRAL	74	08	UNIDAD CENTRAL DE PROCESO - CPU	740899501565	26/10/2021	Bueno	Activo
6402	SEDE CENTRAL	74	08	UNIDAD CENTRAL DE PROCESO - CPU	740899501566	26/10/2021	Bueno	Activo
6403	SEDE CENTRAL	74	08	UNIDAD CENTRAL DE PROCESO - CPU	740899501567	26/10/2021	Bueno	Activo
6404	SEDE CENTRAL	74	08	UNIDAD CENTRAL DE PROCESO - CPU	740899501568	26/10/2021	Bueno	Activo
6405	SEDE CENTRAL	74	08	UNIDAD CENTRAL DE PROCESO - CPU	740899501569	26/10/2021	Bueno	Activo
6406	SEDE CENTRAL	74	08	UNIDAD CENTRAL DE PROCESO - CPU	740899501570	26/10/2021	Bueno	Activo
6407	SEDE CENTRAL	74	08	UNIDAD CENTRAL DE PROCESO - CPU	740899501571	26/10/2021	Bueno	Activo
6408	SEDE CENTRAL	74	08	UNIDAD CENTRAL DE PROCESO - CPU	740899501572	26/10/2021	Bueno	Activo
6409	SEDE CENTRAL	74	08	UNIDAD CENTRAL DE PROCESO - CPU	740899501573	26/10/2021	Bueno	Activo
6410	SEDE CENTRAL	74	08	UNIDAD CENTRAL DE PROCESO - CPU	740899501574	26/10/2021	Bueno	Activo
6411	SEDE CENTRAL	74	08	UNIDAD CENTRAL DE PROCESO - CPU	740899501575	26/10/2021	Bueno	Activo
6412	SEDE CENTRAL	74	08	UNIDAD CENTRAL DE PROCESO - CPU	740899501576	26/10/2021	Bueno	Activo
6413	SEDE CENTRAL	74	08	UNIDAD CENTRAL DE PROCESO - CPU	740899501577	26/10/2021	Bueno	Activo
6414	SEDE CENTRAL	74	08	UNIDAD CENTRAL DE PROCESO - CPU	740899501578	26/10/2021	Bueno	Activo
6415	SEDE CENTRAL	74	08	UNIDAD CENTRAL DE PROCESO - CPU	740899501579	26/10/2021	Bueno	Activo
6416	SEDE CENTRAL	74	08	UNIDAD CENTRAL DE PROCESO - CPU	740899501580	26/10/2021	Bueno	Activo
6417	SEDE CENTRAL	74	08	UNIDAD CENTRAL DE PROCESO - CPU	740899501581	26/10/2021	Bueno	Activo
6418	SEDE CENTRAL	74	08	UNIDAD CENTRAL DE PROCESO - CPU	740899501582	26/10/2021	Bueno	Activo
6419	SEDE CENTRAL	74	08	UNIDAD CENTRAL DE PROCESO - CPU	740899501583	26/10/2021	Bueno	Activo
6420	SEDE CENTRAL	74	08	UNIDAD CENTRAL DE PROCESO - CPU	740899501584	26/10/2021	Bueno	Activo

6421	SEDE CENTRAL	74	08	UNIDAD CENTRAL DE PROCESO - CPU	740899501585	26/10/2021	Bueno	Activo
6422	SEDE CENTRAL	74	08	UNIDAD CENTRAL DE PROCESO - CPU	740899501586	26/10/2021	Bueno	Activo
6423	SEDE CENTRAL	74	08	UNIDAD CENTRAL DE PROCESO - CPU	740899501587	26/10/2021	Bueno	Activo
6424	SEDE CENTRAL	74	08	UNIDAD CENTRAL DE PROCESO - CPU	740899501588	26/10/2021	Bueno	Activo
6425	SEDE CENTRAL	74	08	UNIDAD CENTRAL DE PROCESO - CPU	740899501589	26/10/2021	Bueno	Activo
6426	SEDE CENTRAL	74	08	UNIDAD CENTRAL DE PROCESO - CPU	740899501590	26/10/2021	Bueno	Activo
6427	SEDE CENTRAL	74	08	UNIDAD CENTRAL DE PROCESO - CPU	740899501591	26/10/2021	Bueno	Activo
6428	SEDE CENTRAL	74	08	UNIDAD CENTRAL DE PROCESO - CPU	740899501592	26/10/2021	Bueno	Activo
6429	SEDE CENTRAL	74	08	UNIDAD CENTRAL DE PROCESO - CPU	740899501593	26/10/2021	Bueno	Activo
6430	SEDE CENTRAL	74	08	UNIDAD CENTRAL DE PROCESO - CPU	740899501594	26/10/2021	Bueno	Activo
6431	SEDE CENTRAL	74	08	UNIDAD CENTRAL DE PROCESO - CPU	740899501595	26/10/2021	Bueno	Activo
6432	SEDE CENTRAL	74	08	UNIDAD CENTRAL DE PROCESO - CPU	740899501596	26/10/2021	Bueno	Activo
6433	SEDE CENTRAL	74	08	UNIDAD CENTRAL DE PROCESO - CPU	740899501597	26/10/2021	Bueno	Activo
6434	SEDE CENTRAL	74	08	UNIDAD CENTRAL DE PROCESO - CPU	740899501598	26/10/2021	Bueno	Activo
6435	SEDE CENTRAL	74	08	UNIDAD CENTRAL DE PROCESO - CPU	740899501599	26/10/2021	Bueno	Activo
6436	SEDE CENTRAL	74	08	UNIDAD CENTRAL DE PROCESO - CPU	740899501600	26/10/2021	Bueno	Activo
6437	SEDE CENTRAL	74	08	UNIDAD CENTRAL DE PROCESO - CPU	740899501601	26/10/2021	Bueno	Activo
6438	SEDE CENTRAL	74	08	UNIDAD CENTRAL DE PROCESO - CPU	740899501602	26/10/2021	Bueno	Activo
6439	SEDE CENTRAL	74	08	UNIDAD CENTRAL DE PROCESO - CPU	740899501603	26/10/2021	Bueno	Activo
6440	SEDE CENTRAL	74	08	UNIDAD CENTRAL DE PROCESO - CPU	740899501604	26/10/2021	Bueno	Activo
6441	SEDE CENTRAL	74	08	UNIDAD CENTRAL DE PROCESO - CPU	740899501605	26/10/2021	Bueno	Activo
6442	SEDE CENTRAL	74	08	UNIDAD CENTRAL DE PROCESO - CPU	740899501606	26/10/2021	Bueno	Activo
6443	SEDE CENTRAL	74	08	UNIDAD CENTRAL DE PROCESO - CPU	740899501607	26/10/2021	Bueno	Activo
6444	SEDE CENTRAL	74	08	UNIDAD CENTRAL DE PROCESO - CPU	740899501608	26/10/2021	Bueno	Activo
6445	SEDE CENTRAL	74	08	UNIDAD CENTRAL DE PROCESO - CPU	740899501609	26/10/2021	Bueno	Activo

6446	SEDE CENTRAL	74	08	UNIDAD CENTRAL DE PROCESO - CPU	740899501610	26/10/2021	Bueno	Activo
6447	SEDE CENTRAL	74	08	UNIDAD CENTRAL DE PROCESO - CPU	740899501611	26/10/2021	Bueno	Activo
6448	SEDE CENTRAL	74	08	UNIDAD CENTRAL DE PROCESO - CPU	740899501612	26/10/2021	Bueno	Activo
6449	SEDE CENTRAL	74	08	UNIDAD CENTRAL DE PROCESO - CPU	740899501613	26/10/2021	Bueno	Activo
6450	SEDE CENTRAL	74	08	UNIDAD CENTRAL DE PROCESO - CPU	740899501614	26/10/2021	Bueno	Activo
6451	SEDE CENTRAL	74	08	UNIDAD CENTRAL DE PROCESO - CPU	740899501615	26/10/2021	Bueno	Activo
6452	SEDE CENTRAL	74	08	UNIDAD CENTRAL DE PROCESO - CPU	740899501616	26/10/2021	Bueno	Activo
6453	SEDE CENTRAL	74	08	UNIDAD CENTRAL DE PROCESO - CPU	740899501617	26/10/2021	Bueno	Activo
6454	SEDE CENTRAL	74	08	UNIDAD CENTRAL DE PROCESO - CPU	740899501618	26/10/2021	Bueno	Activo
6455	SEDE CENTRAL	74	08	UNIDAD CENTRAL DE PROCESO - CPU	740899501619	26/10/2021	Bueno	Activo
6456	SEDE CENTRAL	74	08	UNIDAD CENTRAL DE PROCESO - CPU	740899501620	26/10/2021	Bueno	Activo
6457	SEDE CENTRAL	74	08	UNIDAD CENTRAL DE PROCESO - CPU	740899501621	26/10/2021	Bueno	Activo
6458	SEDE CENTRAL	74	08	UNIDAD CENTRAL DE PROCESO - CPU	740899501622	26/10/2021	Bueno	Activo
6459	SEDE CENTRAL	74	08	UNIDAD CENTRAL DE PROCESO - CPU	740899501623	26/10/2021	Bueno	Activo
6460	SEDE CENTRAL	74	08	UNIDAD CENTRAL DE PROCESO - CPU	740899501624	26/10/2021	Bueno	Activo
6461	SEDE CENTRAL	74	08	UNIDAD CENTRAL DE PROCESO - CPU	740899501625	26/10/2021	Bueno	Activo
6462	SEDE CENTRAL	74	08	UNIDAD CENTRAL DE PROCESO - CPU	740899501626	26/10/2021	Bueno	Activo
6463	SEDE CENTRAL	74	08	UNIDAD CENTRAL DE PROCESO - CPU	740899501627	26/10/2021	Bueno	Activo
6464	SEDE CENTRAL	74	08	UNIDAD CENTRAL DE PROCESO - CPU	740899501628	26/10/2021	Bueno	Activo
6465	SEDE CENTRAL	74	08	UNIDAD CENTRAL DE PROCESO - CPU	740899501629	26/10/2021	Bueno	Activo
6466	SEDE CENTRAL	74	08	UNIDAD CENTRAL DE PROCESO - CPU	740899501630	26/10/2021	Bueno	Activo
6467	SEDE CENTRAL	74	08	UNIDAD CENTRAL DE PROCESO - CPU	740899501631	26/10/2021	Bueno	Activo
6468	SEDE CENTRAL	74	08	UNIDAD CENTRAL DE PROCESO - CPU	740899501632	26/10/2021	Bueno	Activo
6469	SEDE CENTRAL	74	08	UNIDAD CENTRAL DE PROCESO - CPU	740899501633	26/10/2021	Bueno	Activo
6470	SEDE CENTRAL	74	08	UNIDAD CENTRAL DE PROCESO - CPU	740899501634	26/10/2021	Bueno	Activo

6471	SEDE CENTRAL	74	08	UNIDAD CENTRAL DE PROCESO - CPU	740899501635	26/10/2021	Bueno	Activo
6472	SEDE CENTRAL	74	08	UNIDAD CENTRAL DE PROCESO - CPU	740899501636	26/10/2021	Bueno	Activo
6473	SEDE CENTRAL	74	08	UNIDAD CENTRAL DE PROCESO - CPU	740899501637	26/10/2021	Bueno	Activo
6474	SEDE CENTRAL	74	08	UNIDAD CENTRAL DE PROCESO - CPU	740899501638	26/10/2021	Bueno	Activo
6475	SEDE CENTRAL	74	08	UNIDAD CENTRAL DE PROCESO - CPU	740899501639	26/10/2021	Bueno	Activo
6476	SEDE CENTRAL	74	08	UNIDAD CENTRAL DE PROCESO - CPU	740899501640	26/10/2021	Bueno	Activo
6477	SEDE CENTRAL	74	08	UNIDAD CENTRAL DE PROCESO - CPU	740899501641	26/10/2021	Bueno	Activo
6478	SEDE CENTRAL	74	08	UNIDAD CENTRAL DE PROCESO - CPU	740899501642	26/10/2021	Bueno	Activo
6479	SEDE CENTRAL	74	08	UNIDAD CENTRAL DE PROCESO - CPU	740899501643	26/10/2021	Bueno	Activo
6480	SEDE CENTRAL	74	08	UNIDAD CENTRAL DE PROCESO - CPU	740899501644	26/10/2021	Bueno	Activo
6481	SEDE CENTRAL	74	08	UNIDAD CENTRAL DE PROCESO - CPU	740899501645	26/10/2021	Bueno	Activo
6482	SEDE CENTRAL	74	08	UNIDAD CENTRAL DE PROCESO - CPU	740899501646	26/10/2021	Bueno	Activo
6483	SEDE CENTRAL	74	08	UNIDAD CENTRAL DE PROCESO - CPU	740899501647	26/10/2021	Bueno	Activo
6484	SEDE CENTRAL	74	08	UNIDAD CENTRAL DE PROCESO - CPU	740899501648	26/10/2021	Bueno	Activo
6485	SEDE CENTRAL	74	08	UNIDAD CENTRAL DE PROCESO - CPU	740899501649	26/10/2021	Bueno	Activo
6486	SEDE CENTRAL	74	08	UNIDAD CENTRAL DE PROCESO - CPU	740899501650	26/10/2021	Bueno	Activo
6487	SEDE CENTRAL	74	08	UNIDAD CENTRAL DE PROCESO - CPU	740899501651	26/10/2021	Bueno	Activo
6488	SEDE CENTRAL	74	08	UNIDAD CENTRAL DE PROCESO - CPU	740899501652	26/10/2021	Bueno	Activo
6489	SEDE CENTRAL	74	08	UNIDAD CENTRAL DE PROCESO - CPU	740899501653	26/10/2021	Bueno	Activo
6490	SEDE CENTRAL	74	08	UNIDAD CENTRAL DE PROCESO - CPU	740899501654	26/10/2021	Bueno	Activo
6491	SEDE CENTRAL	74	08	UNIDAD CENTRAL DE PROCESO - CPU	740899501655	26/10/2021	Bueno	Activo
6492	SEDE CENTRAL	74	08	UNIDAD CENTRAL DE PROCESO - CPU	740899501656	26/10/2021	Bueno	Activo
6493	SEDE CENTRAL	74	08	UNIDAD CENTRAL DE PROCESO - CPU	740899501657	26/10/2021	Bueno	Activo
6494	SEDE CENTRAL	74	08	UNIDAD CENTRAL DE PROCESO - CPU	740899501658	26/10/2021	Bueno	Activo
6495	SEDE CENTRAL	74	08	UNIDAD CENTRAL DE PROCESO - CPU	740899501659	26/10/2021	Bueno	Activo

6496	SEDE CENTRAL	74	08	UNIDAD CENTRAL DE PROCESO - CPU	740899501660	26/10/2021	Bueno	Activo
6497	SEDE CENTRAL	74	08	UNIDAD CENTRAL DE PROCESO - CPU	740899501661	26/10/2021	Bueno	Activo
6498	SEDE CENTRAL	74	08	UNIDAD CENTRAL DE PROCESO - CPU	740899501662	26/10/2021	Bueno	Activo
6499	SEDE CENTRAL	74	08	UNIDAD CENTRAL DE PROCESO - CPU	740899501663	26/10/2021	Bueno	Activo
6500	SEDE CENTRAL	74	08	UNIDAD CENTRAL DE PROCESO - CPU	740899501664	26/10/2021	Bueno	Activo
6501	SEDE CENTRAL	74	08	UNIDAD CENTRAL DE PROCESO - CPU	740899501665	26/10/2021	Bueno	Activo
6502	SEDE CENTRAL	74	08	UNIDAD CENTRAL DE PROCESO - CPU	740899501666	26/10/2021	Bueno	Activo
6503	SEDE CENTRAL	74	08	UNIDAD CENTRAL DE PROCESO - CPU	740899501667	26/10/2021	Bueno	Activo
6504	SEDE CENTRAL	74	08	UNIDAD CENTRAL DE PROCESO - CPU	740899501668	26/10/2021	Bueno	Activo
6505	SEDE CENTRAL	74	08	UNIDAD CENTRAL DE PROCESO - CPU	740899501669	26/10/2021	Bueno	Activo
6506	SEDE CENTRAL	74	08	UNIDAD CENTRAL DE PROCESO - CPU	740899501670	26/10/2021	Bueno	Activo
6507	SEDE CENTRAL	74	08	UNIDAD CENTRAL DE PROCESO - CPU	740899501671	26/10/2021	Bueno	Activo
6508	SEDE CENTRAL	74	08	UNIDAD CENTRAL DE PROCESO - CPU	740899501672	26/10/2021	Bueno	Activo
6509	SEDE CENTRAL	74	08	UNIDAD CENTRAL DE PROCESO - CPU	740899501673	26/10/2021	Bueno	Activo
6510	SEDE CENTRAL	74	08	UNIDAD CENTRAL DE PROCESO - CPU	740899501674	26/10/2021	Bueno	Activo
6511	SEDE CENTRAL	74	08	UNIDAD CENTRAL DE PROCESO - CPU	740899501675	26/10/2021	Bueno	Activo
6512	SEDE CENTRAL	74	08	UNIDAD CENTRAL DE PROCESO - CPU	740899501676	26/10/2021	Bueno	Activo
6513	SEDE CENTRAL	74	08	UNIDAD CENTRAL DE PROCESO - CPU	740899501677	26/10/2021	Bueno	Activo
6514	SEDE CENTRAL	74	08	UNIDAD CENTRAL DE PROCESO - CPU	740899501678	26/10/2021	Bueno	Activo
6515	SEDE CENTRAL	74	08	UNIDAD CENTRAL DE PROCESO - CPU	740899501679	26/10/2021	Bueno	Activo
6516	SEDE CENTRAL	74	08	UNIDAD CENTRAL DE PROCESO - CPU	740899501680	26/10/2021	Bueno	Activo
6517	SEDE CENTRAL	74	08	UNIDAD CENTRAL DE PROCESO - CPU	740899501681	26/10/2021	Bueno	Activo
6518	SEDE CENTRAL	74	08	UNIDAD CENTRAL DE PROCESO - CPU	740899501682	26/10/2021	Bueno	Activo
6519	SEDE CENTRAL	74	08	UNIDAD CENTRAL DE PROCESO - CPU	740899501683	26/10/2021	Bueno	Activo
6520	SEDE CENTRAL	74	08	UNIDAD CENTRAL DE PROCESO - CPU	740899501684	26/10/2021	Bueno	Activo

6521	SEDE CENTRAL	74	08	UNIDAD CENTRAL DE PROCESO - CPU	740899501685	26/10/2021	Bueno	Activo
6522	SEDE CENTRAL	74	08	UNIDAD CENTRAL DE PROCESO - CPU	740899501686	26/10/2021	Bueno	Activo
6523	SEDE CENTRAL	74	08	UNIDAD CENTRAL DE PROCESO - CPU	740899501687	26/10/2021	Bueno	Activo
6524	SEDE CENTRAL	74	08	UNIDAD CENTRAL DE PROCESO - CPU	740899501688	26/10/2021	Bueno	Activo
6525	SEDE CENTRAL	74	08	UNIDAD CENTRAL DE PROCESO - CPU	740899501689	26/10/2021	Bueno	Activo
6526	SEDE CENTRAL	74	08	UNIDAD CENTRAL DE PROCESO - CPU	740899501690	26/10/2021	Bueno	Activo
6527	SEDE CENTRAL	74	08	UNIDAD CENTRAL DE PROCESO - CPU	740899501691	26/10/2021	Bueno	Activo
6528	SEDE CENTRAL	74	08	UNIDAD CENTRAL DE PROCESO - CPU	740899501692	26/10/2021	Bueno	Activo
6529	SEDE CENTRAL	74	08	UNIDAD CENTRAL DE PROCESO - CPU	740899501693	26/10/2021	Bueno	Activo
6530	SEDE CENTRAL	74	08	UNIDAD CENTRAL DE PROCESO - CPU	740899501694	26/10/2021	Bueno	Activo
6531	SEDE CENTRAL	74	08	UNIDAD CENTRAL DE PROCESO - CPU	740899501695	26/10/2021	Bueno	Activo
6532	SEDE CENTRAL	74	08	UNIDAD CENTRAL DE PROCESO - CPU	740899501696	26/10/2021	Bueno	Activo
6533	SEDE CENTRAL	74	08	UNIDAD CENTRAL DE PROCESO - CPU	740899501697	26/10/2021	Bueno	Activo
6534	SEDE CENTRAL	74	08	UNIDAD CENTRAL DE PROCESO - CPU	740899501698	26/10/2021	Bueno	Activo
6535	SEDE CENTRAL	74	08	UNIDAD CENTRAL DE PROCESO - CPU	740899501699	26/10/2021	Bueno	Activo
6536	SEDE CENTRAL	74	08	UNIDAD CENTRAL DE PROCESO - CPU	740899501700	26/10/2021	Bueno	Activo
6537	SEDE CENTRAL	74	08	UNIDAD CENTRAL DE PROCESO - CPU	740899501701	26/10/2021	Bueno	Activo
6538	SEDE CENTRAL	74	08	UNIDAD CENTRAL DE PROCESO - CPU	740899501702	26/10/2021	Bueno	Activo
6539	SEDE CENTRAL	74	08	UNIDAD CENTRAL DE PROCESO - CPU	740899501703	26/10/2021	Bueno	Activo
6540	SEDE CENTRAL	74	08	UNIDAD CENTRAL DE PROCESO - CPU	740899501704	26/10/2021	Bueno	Activo
6541	SEDE CENTRAL	74	08	UNIDAD CENTRAL DE PROCESO - CPU	740899501705	26/10/2021	Bueno	Activo
6542	SEDE CENTRAL	74	08	UNIDAD CENTRAL DE PROCESO - CPU	740899501706	26/10/2021	Bueno	Activo
6543	SEDE CENTRAL	74	08	UNIDAD CENTRAL DE PROCESO - CPU	740899501707	26/10/2021	Bueno	Activo
6544	SEDE CENTRAL	74	08	UNIDAD CENTRAL DE PROCESO - CPU	740899501708	26/10/2021	Bueno	Activo
6545	SEDE CENTRAL	74	08	UNIDAD CENTRAL DE PROCESO - CPU	740899501709	26/10/2021	Bueno	Activo

6546	SEDE CENTRAL	74	08	UNIDAD CENTRAL DE PROCESO - CPU	740899501710	26/10/2021	Bueno	Activo
6547	SEDE CENTRAL	74	08	UNIDAD CENTRAL DE PROCESO - CPU	740899501711	26/10/2021	Bueno	Activo
6548	SEDE CENTRAL	74	08	UNIDAD CENTRAL DE PROCESO - CPU	740899501712	26/10/2021	Bueno	Activo
6549	SEDE CENTRAL	74	08	UNIDAD CENTRAL DE PROCESO - CPU	740899501713	26/10/2021	Bueno	Activo
6550	SEDE CENTRAL	74	08	UNIDAD CENTRAL DE PROCESO - CPU	740899501714	26/10/2021	Bueno	Activo
6551	SEDE CENTRAL	74	08	UNIDAD CENTRAL DE PROCESO - CPU	740899501715	26/10/2021	Bueno	Activo
6552	SEDE CENTRAL	74	08	UNIDAD CENTRAL DE PROCESO - CPU	740899501716	26/10/2021	Bueno	Activo
6553	SEDE CENTRAL	74	08	UNIDAD CENTRAL DE PROCESO - CPU	740899501717	26/10/2021	Bueno	Activo
6554	SEDE CENTRAL	74	08	UNIDAD CENTRAL DE PROCESO - CPU	740899501718	26/10/2021	Bueno	Activo
6555	SEDE CENTRAL	74	08	UNIDAD CENTRAL DE PROCESO - CPU	740899501719	26/10/2021	Bueno	Activo
6556	SEDE CENTRAL	74	08	UNIDAD CENTRAL DE PROCESO - CPU	740899501720	26/10/2021	Bueno	Activo
6557	SEDE CENTRAL	74	08	UNIDAD CENTRAL DE PROCESO - CPU	740899501721	26/10/2021	Bueno	Activo
6558	SEDE CENTRAL	74	08	UNIDAD CENTRAL DE PROCESO - CPU	740899501722	26/10/2021	Bueno	Activo
6559	SEDE CENTRAL	74	08	UNIDAD CENTRAL DE PROCESO - CPU	740899501723	26/10/2021	Bueno	Activo
6560	SEDE CENTRAL	74	08	UNIDAD CENTRAL DE PROCESO - CPU	740899501724	26/10/2021	Bueno	Activo
6561	SEDE CENTRAL	74	08	UNIDAD CENTRAL DE PROCESO - CPU	740899501725	26/10/2021	Bueno	Activo
6562	SEDE CENTRAL	74	08	UNIDAD CENTRAL DE PROCESO - CPU	740899501726	26/10/2021	Bueno	Activo
6563	SEDE CENTRAL	74	08	UNIDAD CENTRAL DE PROCESO - CPU	740899501727	26/10/2021	Bueno	Activo
6564	SEDE CENTRAL	74	08	UNIDAD CENTRAL DE PROCESO - CPU	740899501728	26/10/2021	Bueno	Activo
6565	SEDE CENTRAL	74	08	UNIDAD CENTRAL DE PROCESO - CPU	740899501729	26/10/2021	Bueno	Activo
6566	SEDE CENTRAL	74	08	UNIDAD CENTRAL DE PROCESO - CPU	740899501730	26/10/2021	Bueno	Activo
6567	SEDE CENTRAL	74	08	UNIDAD CENTRAL DE PROCESO - CPU	740899501731	26/10/2021	Bueno	Activo
6568	SEDE CENTRAL	74	08	UNIDAD CENTRAL DE PROCESO - CPU	740899501732	26/10/2021	Bueno	Activo
6569	SEDE CENTRAL	74	08	UNIDAD CENTRAL DE PROCESO - CPU	740899501733	26/10/2021	Bueno	Activo
6570	SEDE CENTRAL	74	08	UNIDAD CENTRAL DE PROCESO - CPU	740899501734	26/10/2021	Bueno	Activo

6571	SEDE CENTRAL	74	08	UNIDAD CENTRAL DE PROCESO - CPU	740899501735	26/10/2021	Bueno	Activo
6572	SEDE CENTRAL	74	08	UNIDAD CENTRAL DE PROCESO - CPU	740899501736	26/10/2021	Bueno	Activo
6573	SEDE CENTRAL	74	08	UNIDAD CENTRAL DE PROCESO - CPU	740899501737	26/10/2021	Bueno	Activo
6574	SEDE CENTRAL	74	08	UNIDAD CENTRAL DE PROCESO - CPU	740899501738	26/10/2021	Bueno	Activo
6575	SEDE CENTRAL	74	08	UNIDAD CENTRAL DE PROCESO - CPU	740899501739	26/10/2021	Bueno	Activo
6576	SEDE CENTRAL	74	08	UNIDAD CENTRAL DE PROCESO - CPU	740899501740	26/10/2021	Bueno	Activo
6577	SEDE CENTRAL	74	08	UNIDAD CENTRAL DE PROCESO - CPU	740899501741	26/10/2021	Bueno	Activo
6578	SEDE CENTRAL	74	08	UNIDAD CENTRAL DE PROCESO - CPU	740899501742	26/10/2021	Bueno	Activo
6579	SEDE CENTRAL	74	08	UNIDAD CENTRAL DE PROCESO - CPU	740899501743	26/10/2021	Bueno	Activo
6580	SEDE CENTRAL	74	08	UNIDAD CENTRAL DE PROCESO - CPU	740899501744	26/10/2021	Bueno	Activo
6581	SEDE CENTRAL	74	08	UNIDAD CENTRAL DE PROCESO - CPU	740899501745	26/10/2021	Bueno	Activo
6582	SEDE CENTRAL	74	08	UNIDAD CENTRAL DE PROCESO - CPU	740899501746	26/10/2021	Bueno	Activo
6583	SEDE CENTRAL	74	08	UNIDAD CENTRAL DE PROCESO - CPU	740899501747	26/10/2021	Bueno	Activo
6584	SEDE CENTRAL	74	08	UNIDAD CENTRAL DE PROCESO - CPU	740899501748	26/10/2021	Bueno	Activo
6585	SEDE CENTRAL	74	08	UNIDAD CENTRAL DE PROCESO - CPU	740899501749	26/10/2021	Bueno	Activo
6586	SEDE CENTRAL	74	08	UNIDAD CENTRAL DE PROCESO - CPU	740899501750	26/10/2021	Bueno	Activo
6587	SEDE CENTRAL	74	08	UNIDAD CENTRAL DE PROCESO - CPU	740899501751	26/10/2021	Bueno	Activo
6588	SEDE CENTRAL	74	08	UNIDAD CENTRAL DE PROCESO - CPU	740899501752	26/10/2021	Bueno	Activo
6589	SEDE CENTRAL	74	08	UNIDAD CENTRAL DE PROCESO - CPU	740899501753	26/10/2021	Bueno	Activo
6590	SEDE CENTRAL	74	08	UNIDAD CENTRAL DE PROCESO - CPU	740899501754	26/10/2021	Bueno	Activo
6591	SEDE CENTRAL	74	08	UNIDAD CENTRAL DE PROCESO - CPU	740899501755	26/10/2021	Bueno	Activo
6592	SEDE CENTRAL	74	08	UNIDAD CENTRAL DE PROCESO - CPU	740899501756	26/10/2021	Bueno	Activo
6593	SEDE CENTRAL	74	08	UNIDAD CENTRAL DE PROCESO - CPU	740899501757	26/10/2021	Bueno	Activo
6594	SEDE CENTRAL	74	08	UNIDAD CENTRAL DE PROCESO - CPU	740899501758	26/10/2021	Bueno	Activo
6595	SEDE CENTRAL	74	08	UNIDAD CENTRAL DE PROCESO - CPU	740899501759	26/10/2021	Bueno	Activo

6596	SEDE CENTRAL	74	08	UNIDAD CENTRAL DE PROCESO - CPU	740899501760	26/10/2021	Bueno	Activo
6597	SEDE CENTRAL	74	08	UNIDAD CENTRAL DE PROCESO - CPU	740899501761	26/10/2021	Bueno	Activo
6598	SEDE CENTRAL	74	08	UNIDAD CENTRAL DE PROCESO - CPU	740899501762	26/10/2021	Bueno	Activo
6599	SEDE CENTRAL	74	08	UNIDAD CENTRAL DE PROCESO - CPU	740899501763	26/10/2021	Bueno	Activo
6600	SEDE CENTRAL	74	08	UNIDAD CENTRAL DE PROCESO - CPU	740899501764	26/10/2021	Bueno	Activo
6601	SEDE CENTRAL	74	08	UNIDAD CENTRAL DE PROCESO - CPU	740899501765	26/10/2021	Bueno	Activo
6602	SEDE CENTRAL	74	08	UNIDAD CENTRAL DE PROCESO - CPU	740899501766	26/10/2021	Bueno	Activo
6603	SEDE CENTRAL	74	08	UNIDAD CENTRAL DE PROCESO - CPU	740899501767	26/10/2021	Bueno	Activo
6604	SEDE CENTRAL	74	08	UNIDAD CENTRAL DE PROCESO - CPU	740899501768	26/10/2021	Bueno	Activo
6605	SEDE CENTRAL	74	08	UNIDAD CENTRAL DE PROCESO - CPU	740899501769	26/10/2021	Bueno	Activo
6606	SEDE CENTRAL	74	08	UNIDAD CENTRAL DE PROCESO - CPU	740899501770	26/10/2021	Bueno	Activo
6607	SEDE CENTRAL	74	08	UNIDAD CENTRAL DE PROCESO - CPU	740899501771	26/10/2021	Bueno	Activo
6608	SEDE CENTRAL	74	08	UNIDAD CENTRAL DE PROCESO - CPU	740899501772	26/10/2021	Bueno	Activo
6609	SEDE CENTRAL	74	08	UNIDAD CENTRAL DE PROCESO - CPU	740899501773	26/10/2021	Bueno	Activo
6610	SEDE CENTRAL	74	08	UNIDAD CENTRAL DE PROCESO - CPU	740899501774	26/10/2021	Bueno	Activo
6611	SEDE CENTRAL	74	08	UNIDAD CENTRAL DE PROCESO - CPU	740899501775	26/10/2021	Bueno	Activo
6612	SEDE CENTRAL	74	08	UNIDAD CENTRAL DE PROCESO - CPU	740899501776	26/10/2021	Bueno	Activo
6613	SEDE CENTRAL	74	08	UNIDAD CENTRAL DE PROCESO - CPU	740899501777	26/10/2021	Bueno	Activo
6614	SEDE CENTRAL	74	08	UNIDAD CENTRAL DE PROCESO - CPU	740899501778	26/10/2021	Bueno	Activo
6615	SEDE CENTRAL	74	08	UNIDAD CENTRAL DE PROCESO - CPU	740899501779	26/10/2021	Bueno	Activo
6616	SEDE CENTRAL	74	08	UNIDAD CENTRAL DE PROCESO - CPU	740899501780	26/10/2021	Bueno	Activo
6617	SEDE CENTRAL	74	08	UNIDAD CENTRAL DE PROCESO - CPU	740899501781	26/10/2021	Bueno	Activo
6618	SEDE CENTRAL	74	08	UNIDAD CENTRAL DE PROCESO - CPU	740899501782	26/10/2021	Bueno	Activo
6619	SEDE CENTRAL	74	08	UNIDAD CENTRAL DE PROCESO - CPU	740899501783	26/10/2021	Bueno	Activo
6620	SEDE CENTRAL	74	08	UNIDAD CENTRAL DE PROCESO - CPU	740899501784	26/10/2021	Bueno	Activo

6621	SEDE CENTRAL	74	08	UNIDAD CENTRAL DE PROCESO - CPU	740899501785	26/10/2021	Bueno	Activo
6622	SEDE CENTRAL	74	08	UNIDAD CENTRAL DE PROCESO - CPU	740899501786	26/10/2021	Bueno	Activo
6623	SEDE CENTRAL	74	08	UNIDAD CENTRAL DE PROCESO - CPU	740899501787	26/10/2021	Bueno	Activo
6624	SEDE CENTRAL	74	08	UNIDAD CENTRAL DE PROCESO - CPU	740899501788	26/10/2021	Bueno	Activo
6625	SEDE CENTRAL	74	08	UNIDAD CENTRAL DE PROCESO - CPU	740899501789	26/10/2021	Bueno	Activo
6626	SEDE CENTRAL	74	08	UNIDAD CENTRAL DE PROCESO - CPU	740899501790	26/10/2021	Bueno	Activo
6627	SEDE CENTRAL	74	08	UNIDAD CENTRAL DE PROCESO - CPU	740899501791	26/10/2021	Bueno	Activo
6628	SEDE CENTRAL	74	08	UNIDAD CENTRAL DE PROCESO - CPU	740899501792	26/10/2021	Bueno	Activo
6629	SEDE CENTRAL	74	08	UNIDAD CENTRAL DE PROCESO - CPU	740899501793	26/10/2021	Bueno	Activo
6630	SEDE CENTRAL	74	08	UNIDAD CENTRAL DE PROCESO - CPU	740899501794	26/10/2021	Bueno	Activo
6631	SEDE CENTRAL	74	08	UNIDAD CENTRAL DE PROCESO - CPU	740899501795	26/10/2021	Bueno	Activo
6632	SEDE CENTRAL	74	08	UNIDAD CENTRAL DE PROCESO - CPU	740899501796	26/10/2021	Bueno	Activo
6633	SEDE CENTRAL	74	08	UNIDAD CENTRAL DE PROCESO - CPU	740899501797	26/10/2021	Bueno	Activo
6634	SEDE CENTRAL	74	08	UNIDAD CENTRAL DE PROCESO - CPU	740899501798	26/10/2021	Bueno	Activo
6635	SEDE CENTRAL	74	08	UNIDAD CENTRAL DE PROCESO - CPU	740899501799	26/10/2021	Bueno	Activo
6636	SEDE CENTRAL	74	08	UNIDAD CENTRAL DE PROCESO - CPU	740899501800	26/10/2021	Bueno	Activo
6637	SEDE CENTRAL	74	08	UNIDAD CENTRAL DE PROCESO - CPU	740899501801	26/10/2021	Bueno	Activo
6638	SEDE CENTRAL	74	08	UNIDAD CENTRAL DE PROCESO - CPU	740899501802	26/10/2021	Bueno	Activo
6639	SEDE CENTRAL	74	08	UNIDAD CENTRAL DE PROCESO - CPU	740899501803	26/10/2021	Bueno	Activo
6640	SEDE CENTRAL	74	08	UNIDAD CENTRAL DE PROCESO - CPU	740899501804	26/10/2021	Bueno	Activo
6641	SEDE CENTRAL	74	08	UNIDAD CENTRAL DE PROCESO - CPU	740899501805	26/10/2021	Bueno	Activo
6642	SEDE CENTRAL	74	08	UNIDAD CENTRAL DE PROCESO - CPU	740899501806	26/10/2021	Bueno	Activo
6643	SEDE CENTRAL	74	08	UNIDAD CENTRAL DE PROCESO - CPU	740899501807	26/10/2021	Bueno	Activo
6644	SEDE CENTRAL	74	08	UNIDAD CENTRAL DE PROCESO - CPU	740899501808	26/10/2021	Bueno	Activo
6645	SEDE CENTRAL	74	08	UNIDAD CENTRAL DE PROCESO - CPU	740899501809	26/10/2021	Bueno	Activo

6646	SEDE CENTRAL	74	08	UNIDAD CENTRAL DE PROCESO - CPU	740899501810	26/10/2021	Bueno	Activo
6647	SEDE CENTRAL	74	08	UNIDAD CENTRAL DE PROCESO - CPU	740899501811	26/10/2021	Bueno	Activo
6648	SEDE CENTRAL	74	08	UNIDAD CENTRAL DE PROCESO - CPU	740899501812	26/10/2021	Bueno	Activo
6649	SEDE CENTRAL	74	08	UNIDAD CENTRAL DE PROCESO - CPU	740899501813	26/10/2021	Bueno	Activo
6650	SEDE CENTRAL	74	08	UNIDAD CENTRAL DE PROCESO - CPU	740899501814	26/10/2021	Bueno	Activo
6651	SEDE CENTRAL	74	08	UNIDAD CENTRAL DE PROCESO - CPU	740899501815	26/10/2021	Bueno	Activo
6652	SEDE CENTRAL	74	08	UNIDAD CENTRAL DE PROCESO - CPU	740899501816	26/10/2021	Bueno	Activo
6653	SEDE CENTRAL	74	08	UNIDAD CENTRAL DE PROCESO - CPU	740899501817	26/10/2021	Bueno	Activo
6654	SEDE CENTRAL	74	08	UNIDAD CENTRAL DE PROCESO - CPU	740899501818	26/10/2021	Bueno	Activo
6655	SEDE CENTRAL	74	08	UNIDAD CENTRAL DE PROCESO - CPU	740899501819	26/10/2021	Bueno	Activo
6656	SEDE CENTRAL	74	08	UNIDAD CENTRAL DE PROCESO - CPU	740899501820	26/10/2021	Bueno	Activo
6657	SEDE CENTRAL	74	08	UNIDAD CENTRAL DE PROCESO - CPU	740899501821	26/10/2021	Bueno	Activo
6658	SEDE CENTRAL	74	08	UNIDAD CENTRAL DE PROCESO - CPU	740899501822	26/10/2021	Bueno	Activo
6659	SEDE CENTRAL	74	08	UNIDAD CENTRAL DE PROCESO - CPU	740899501823	26/10/2021	Bueno	Activo
6660	SEDE CENTRAL	74	08	UNIDAD CENTRAL DE PROCESO - CPU	740899501824	26/10/2021	Bueno	Activo
6661	SEDE CENTRAL	74	08	UNIDAD CENTRAL DE PROCESO - CPU	740899501825	26/10/2021	Bueno	Activo
6662	SEDE CENTRAL	74	08	UNIDAD CENTRAL DE PROCESO - CPU	740899501826	26/10/2021	Bueno	Activo
6663	SEDE CENTRAL	74	08	UNIDAD CENTRAL DE PROCESO - CPU	740899501827	26/10/2021	Bueno	Activo
6664	SEDE CENTRAL	74	08	UNIDAD CENTRAL DE PROCESO - CPU	740899501828	26/10/2021	Bueno	Activo
6665	SEDE CENTRAL	74	08	UNIDAD CENTRAL DE PROCESO - CPU	740899501829	26/10/2021	Bueno	Activo
6666	SEDE CENTRAL	74	08	UNIDAD CENTRAL DE PROCESO - CPU	740899501830	26/10/2021	Bueno	Activo
6667	SEDE CENTRAL	74	08	UNIDAD CENTRAL DE PROCESO - CPU	740899501831	26/10/2021	Bueno	Activo
6668	SEDE CENTRAL	74	08	UNIDAD CENTRAL DE PROCESO - CPU	740899501832	26/10/2021	Bueno	Activo
6669	SEDE CENTRAL	74	08	UNIDAD CENTRAL DE PROCESO - CPU	740899501833	26/10/2021	Bueno	Activo
6670	SEDE CENTRAL	74	08	UNIDAD CENTRAL DE PROCESO - CPU	740899501834	26/10/2021	Bueno	Activo

6671	SEDE CENTRAL	74	08	UNIDAD CENTRAL DE PROCESO - CPU	740899501835	26/10/2021	Bueno	Activo
6672	SEDE CENTRAL	74	08	UNIDAD CENTRAL DE PROCESO - CPU	740899501836	26/10/2021	Bueno	Activo
6673	SEDE CENTRAL	74	08	UNIDAD CENTRAL DE PROCESO - CPU	740899501837	26/10/2021	Bueno	Activo
6674	SEDE CENTRAL	74	08	UNIDAD CENTRAL DE PROCESO - CPU	740899501838	26/10/2021	Bueno	Activo
6675	SEDE CENTRAL	74	08	UNIDAD CENTRAL DE PROCESO - CPU	740899501839	26/10/2021	Bueno	Activo
6676	SEDE CENTRAL	74	08	UNIDAD CENTRAL DE PROCESO - CPU	740899501840	26/10/2021	Bueno	Activo
6677	SEDE CENTRAL	74	08	UNIDAD CENTRAL DE PROCESO - CPU	740899501841	26/10/2021	Bueno	Activo
6678	SEDE CENTRAL	74	08	UNIDAD CENTRAL DE PROCESO - CPU	740899501842	26/10/2021	Bueno	Activo
6679	SEDE CENTRAL	74	08	UNIDAD CENTRAL DE PROCESO - CPU	740899501843	26/10/2021	Bueno	Activo
6680	SEDE CENTRAL	74	08	UNIDAD CENTRAL DE PROCESO - CPU	740899501844	26/10/2021	Bueno	Activo
6681	SEDE CENTRAL	74	08	UNIDAD CENTRAL DE PROCESO - CPU	740899501845	26/10/2021	Bueno	Activo
6682	SEDE CENTRAL	74	08	UNIDAD CENTRAL DE PROCESO - CPU	740899501846	26/10/2021	Bueno	Activo
6683	SEDE CENTRAL	74	08	UNIDAD CENTRAL DE PROCESO - CPU	740899501847	26/10/2021	Bueno	Activo
6684	SEDE CENTRAL	74	08	UNIDAD CENTRAL DE PROCESO - CPU	740899501848	26/10/2021	Bueno	Activo
6685	SEDE CENTRAL	74	08	UNIDAD CENTRAL DE PROCESO - CPU	740899501849	26/10/2021	Bueno	Activo
6686	SEDE CENTRAL	74	08	UNIDAD CENTRAL DE PROCESO - CPU	740899501850	26/10/2021	Bueno	Activo
6687	SEDE CENTRAL	74	08	UNIDAD CENTRAL DE PROCESO - CPU	740899501851	26/10/2021	Bueno	Activo
6688	SEDE CENTRAL	74	08	UNIDAD CENTRAL DE PROCESO - CPU	740899501852	26/10/2021	Bueno	Activo
6689	SEDE CENTRAL	74	08	UNIDAD CENTRAL DE PROCESO - CPU	740899501853	26/10/2021	Bueno	Activo
6690	SEDE CENTRAL	74	08	UNIDAD CENTRAL DE PROCESO - CPU	740899501854	26/10/2021	Bueno	Activo
6691	SEDE CENTRAL	74	08	UNIDAD CENTRAL DE PROCESO - CPU	740899501855	26/10/2021	Bueno	Activo
6692	SEDE CENTRAL	74	08	UNIDAD CENTRAL DE PROCESO - CPU	740899501856	26/10/2021	Bueno	Activo
6693	SEDE CENTRAL	74	08	UNIDAD CENTRAL DE PROCESO - CPU	740899501857	26/10/2021	Bueno	Activo
6694	SEDE CENTRAL	74	08	UNIDAD CENTRAL DE PROCESO - CPU	740899501858	26/10/2021	Bueno	Activo
6695	SEDE CENTRAL	74	08	UNIDAD CENTRAL DE PROCESO - CPU	740899501859	26/10/2021	Bueno	Activo

6696	SEDE CENTRAL	74	08	UNIDAD CENTRAL DE PROCESO - CPU	740899501860	26/10/2021	Bueno	Activo
6697	SEDE CENTRAL	74	08	UNIDAD CENTRAL DE PROCESO - CPU	740899501861	26/10/2021	Bueno	Activo
6698	SEDE CENTRAL	74	08	UNIDAD CENTRAL DE PROCESO - CPU	740899501862	26/10/2021	Bueno	Activo
6699	SEDE CENTRAL	74	08	UNIDAD CENTRAL DE PROCESO - CPU	740899501863	26/10/2021	Bueno	Activo
6700	SEDE CENTRAL	74	08	UNIDAD CENTRAL DE PROCESO - CPU	740899501864	26/10/2021	Bueno	Activo
6701	SEDE CENTRAL	74	08	UNIDAD CENTRAL DE PROCESO - CPU	740899501865	26/10/2021	Bueno	Activo
6702	SEDE CENTRAL	74	08	UNIDAD CENTRAL DE PROCESO - CPU	740899501866	26/10/2021	Bueno	Activo
6703	SEDE CENTRAL	74	08	UNIDAD CENTRAL DE PROCESO - CPU	740899501867	26/10/2021	Bueno	Activo
6704	SEDE CENTRAL	74	08	UNIDAD CENTRAL DE PROCESO - CPU	740899501868	26/10/2021	Bueno	Activo
6705	SEDE CENTRAL	74	08	UNIDAD CENTRAL DE PROCESO - CPU	740899501869	26/10/2021	Bueno	Activo
6706	SEDE CENTRAL	74	08	UNIDAD CENTRAL DE PROCESO - CPU	740899501870	26/10/2021	Bueno	Activo
6707	SEDE CENTRAL	74	08	UNIDAD CENTRAL DE PROCESO - CPU	740899501871	26/10/2021	Bueno	Activo
6708	SEDE CENTRAL	74	08	UNIDAD CENTRAL DE PROCESO - CPU	740899501872	26/10/2021	Bueno	Activo
6709	SEDE CENTRAL	74	08	UNIDAD CENTRAL DE PROCESO - CPU	740899501873	26/10/2021	Bueno	Activo
6710	SEDE CENTRAL	74	08	UNIDAD CENTRAL DE PROCESO - CPU	740899501874	26/10/2021	Bueno	Activo
6711	SEDE CENTRAL	74	08	UNIDAD CENTRAL DE PROCESO - CPU	740899501875	26/10/2021	Bueno	Activo
6712	SEDE CENTRAL	74	08	UNIDAD CENTRAL DE PROCESO - CPU	740899501876	26/10/2021	Bueno	Activo
6713	SEDE CENTRAL	74	08	UNIDAD CENTRAL DE PROCESO - CPU	740899501877	26/10/2021	Bueno	Activo
6714	SEDE CENTRAL	74	08	UNIDAD CENTRAL DE PROCESO - CPU	740899501878	26/10/2021	Bueno	Activo
6715	SEDE CENTRAL	74	08	UNIDAD CENTRAL DE PROCESO - CPU	740899501879	26/10/2021	Bueno	Activo
6716	SEDE CENTRAL	74	08	UNIDAD CENTRAL DE PROCESO - CPU	740899501880	26/10/2021	Bueno	Activo
6717	SEDE CENTRAL	74	08	UNIDAD CENTRAL DE PROCESO - CPU	740899501881	26/10/2021	Bueno	Activo
6718	SEDE CENTRAL	74	08	UNIDAD CENTRAL DE PROCESO - CPU	740899501882	26/10/2021	Bueno	Activo
6719	SEDE CENTRAL	74	08	UNIDAD CENTRAL DE PROCESO - CPU	740899501883	26/10/2021	Bueno	Activo
6720	SEDE CENTRAL	74	08	UNIDAD CENTRAL DE PROCESO - CPU	740899501884	26/10/2021	Bueno	Activo

6721	SEDE CENTRAL	74	08	UNIDAD CENTRAL DE PROCESO - CPU	740899501885	26/10/2021	Bueno	Activo
6722	SEDE CENTRAL	74	08	UNIDAD CENTRAL DE PROCESO - CPU	740899501886	26/10/2021	Bueno	Activo
6723	SEDE CENTRAL	74	08	UNIDAD CENTRAL DE PROCESO - CPU	740899501887	26/10/2021	Bueno	Activo
6724	SEDE CENTRAL	74	08	UNIDAD CENTRAL DE PROCESO - CPU	740899501888	26/10/2021	Bueno	Activo
6725	SEDE CENTRAL	74	08	UNIDAD CENTRAL DE PROCESO - CPU	740899501889	26/10/2021	Bueno	Activo
6726	SEDE CENTRAL	74	08	UNIDAD CENTRAL DE PROCESO - CPU	740899501890	26/10/2021	Bueno	Activo
6727	SEDE CENTRAL	74	08	UNIDAD CENTRAL DE PROCESO - CPU	740899501891	26/10/2021	Bueno	Activo
6728	SEDE CENTRAL	74	08	UNIDAD CENTRAL DE PROCESO - CPU	740899501892	26/10/2021	Bueno	Activo
6729	SEDE CENTRAL	74	08	UNIDAD CENTRAL DE PROCESO - CPU	740899501893	26/10/2021	Bueno	Activo
6730	SEDE CENTRAL	74	08	UNIDAD CENTRAL DE PROCESO - CPU	740899501894	26/10/2021	Bueno	Activo
6731	SEDE CENTRAL	74	08	UNIDAD CENTRAL DE PROCESO - CPU	740899501895	26/10/2021	Bueno	Activo
6732	SEDE CENTRAL	74	08	UNIDAD CENTRAL DE PROCESO - CPU	740899501896	26/10/2021	Bueno	Activo
6733	SEDE CENTRAL	74	08	UNIDAD CENTRAL DE PROCESO - CPU	740899501897	26/10/2021	Bueno	Activo
6734	SEDE CENTRAL	74	08	UNIDAD CENTRAL DE PROCESO - CPU	740899501898	26/10/2021	Bueno	Activo
6735	SEDE CENTRAL	74	08	UNIDAD CENTRAL DE PROCESO - CPU	740899501899	26/10/2021	Bueno	Activo
6736	SEDE CENTRAL	74	08	UNIDAD CENTRAL DE PROCESO - CPU	740899501900	26/10/2021	Bueno	Activo
6737	SEDE CENTRAL	74	08	UNIDAD CENTRAL DE PROCESO - CPU	740899501901	26/10/2021	Bueno	Activo
6738	SEDE CENTRAL	74	08	UNIDAD CENTRAL DE PROCESO - CPU	740899501902	26/10/2021	Bueno	Activo
6739	SEDE CENTRAL	74	08	UNIDAD CENTRAL DE PROCESO - CPU	740899501903	26/10/2021	Bueno	Activo
6740	SEDE CENTRAL	74	08	UNIDAD CENTRAL DE PROCESO - CPU	740899501904	26/10/2021	Bueno	Activo
6741	SEDE CENTRAL	74	08	UNIDAD CENTRAL DE PROCESO - CPU	740899501905	26/10/2021	Bueno	Activo
6742	SEDE CENTRAL	74	08	UNIDAD CENTRAL DE PROCESO - CPU	740899501906	26/10/2021	Bueno	Activo
6743	SEDE CENTRAL	74	08	UNIDAD CENTRAL DE PROCESO - CPU	740899501907	26/10/2021	Bueno	Activo
6744	SEDE CENTRAL	74	08	UNIDAD CENTRAL DE PROCESO - CPU	740899501908	26/10/2021	Bueno	Activo
6745	SEDE CENTRAL	74	08	UNIDAD CENTRAL DE PROCESO - CPU	740899501909	26/10/2021	Bueno	Activo

6746	SEDE CENTRAL	74	08	UNIDAD CENTRAL DE PROCESO - CPU	740899501910	26/10/2021	Bueno	Activo
6747	SEDE CENTRAL	74	08	UNIDAD CENTRAL DE PROCESO - CPU	740899501911	26/10/2021	Bueno	Activo
6748	SEDE CENTRAL	74	08	UNIDAD CENTRAL DE PROCESO - CPU	740899501912	26/10/2021	Bueno	Activo
6749	SEDE CENTRAL	74	08	UNIDAD CENTRAL DE PROCESO - CPU	740899501913	26/10/2021	Bueno	Activo
6750	SEDE CENTRAL	74	08	UNIDAD CENTRAL DE PROCESO - CPU	740899501914	26/10/2021	Bueno	Activo
6751	SEDE CENTRAL	74	08	UNIDAD CENTRAL DE PROCESO - CPU	740899501915	26/10/2021	Bueno	Activo
6752	SEDE CENTRAL	74	08	UNIDAD CENTRAL DE PROCESO - CPU	740899501916	26/10/2021	Bueno	Activo
6753	SEDE CENTRAL	74	08	UNIDAD CENTRAL DE PROCESO - CPU	740899501917	26/10/2021	Bueno	Activo
6754	SEDE CENTRAL	74	08	UNIDAD CENTRAL DE PROCESO - CPU	740899501918	26/10/2021	Bueno	Activo
6755	SEDE CENTRAL	74	08	UNIDAD CENTRAL DE PROCESO - CPU	740899501919	26/10/2021	Bueno	Activo
6756	SEDE CENTRAL	74	08	UNIDAD CENTRAL DE PROCESO - CPU	740899501920	26/10/2021	Bueno	Activo
6757	SEDE CENTRAL	74	08	UNIDAD CENTRAL DE PROCESO - CPU	740899501921	26/10/2021	Bueno	Activo
6758	SEDE CENTRAL	74	08	UNIDAD CENTRAL DE PROCESO - CPU	740899501922	26/10/2021	Bueno	Activo
6759	SEDE CENTRAL	74	08	UNIDAD CENTRAL DE PROCESO - CPU	740899501923	26/10/2021	Bueno	Activo
6760	SEDE CENTRAL	74	08	UNIDAD CENTRAL DE PROCESO - CPU	740899501924	26/10/2021	Bueno	Activo
6761	SEDE CENTRAL	74	08	UNIDAD CENTRAL DE PROCESO - CPU	740899501925	26/10/2021	Bueno	Activo
6762	SEDE CENTRAL	74	08	UNIDAD CENTRAL DE PROCESO - CPU	740899501926	26/10/2021	Bueno	Activo
6763	SEDE CENTRAL	74	08	UNIDAD CENTRAL DE PROCESO - CPU	740899501927	26/10/2021	Bueno	Activo
6764	SEDE CENTRAL	74	08	UNIDAD CENTRAL DE PROCESO - CPU	740899501928	26/10/2021	Bueno	Activo
6765	SEDE CENTRAL	74	08	UNIDAD CENTRAL DE PROCESO - CPU	740899501929	26/10/2021	Bueno	Activo
6766	SEDE CENTRAL	74	08	UNIDAD CENTRAL DE PROCESO - CPU	740899501930	26/10/2021	Bueno	Activo
6767	SEDE CENTRAL	74	08	UNIDAD CENTRAL DE PROCESO - CPU	740899501931	26/10/2021	Bueno	Activo
6768	SEDE CENTRAL	74	08	UNIDAD CENTRAL DE PROCESO - CPU	740899501932	26/10/2021	Bueno	Activo
6769	SEDE CENTRAL	74	08	UNIDAD CENTRAL DE PROCESO - CPU	740899501933	26/10/2021	Bueno	Activo
6770	SEDE CENTRAL	74	08	UNIDAD CENTRAL DE PROCESO - CPU	740899501934	26/10/2021	Bueno	Activo

6771	SEDE CENTRAL	74	08	UNIDAD CENTRAL DE PROCESO - CPU	740899501935	26/10/2021	Bueno	Activo
6772	SEDE CENTRAL	74	08	UNIDAD CENTRAL DE PROCESO - CPU	740899501936	26/10/2021	Bueno	Activo
6773	SEDE CENTRAL	74	08	UNIDAD CENTRAL DE PROCESO - CPU	740899501937	26/10/2021	Bueno	Activo
6774	SEDE CENTRAL	74	08	UNIDAD CENTRAL DE PROCESO - CPU	740899501938	26/10/2021	Bueno	Activo
6775	SEDE CENTRAL	74	08	UNIDAD CENTRAL DE PROCESO - CPU	740899501939	26/10/2021	Bueno	Activo
6776	SEDE CENTRAL	74	08	UNIDAD CENTRAL DE PROCESO - CPU	740899501940	26/10/2021	Bueno	Activo
6777	SEDE CENTRAL	74	08	UNIDAD CENTRAL DE PROCESO - CPU	740899501941	26/10/2021	Bueno	Activo
6778	SEDE CENTRAL	74	08	UNIDAD CENTRAL DE PROCESO - CPU	740899501942	26/10/2021	Bueno	Activo
6779	SEDE CENTRAL	74	08	UNIDAD CENTRAL DE PROCESO - CPU	740899501943	26/10/2021	Bueno	Activo
6780	SEDE CENTRAL	74	08	UNIDAD CENTRAL DE PROCESO - CPU	740899501944	26/10/2021	Bueno	Activo
6781	SEDE CENTRAL	74	08	UNIDAD CENTRAL DE PROCESO - CPU	740899501945	26/10/2021	Bueno	Activo
6782	SEDE CENTRAL	74	08	UNIDAD CENTRAL DE PROCESO - CPU	740899501946	26/10/2021	Bueno	Activo
6783	SEDE CENTRAL	74	08	UNIDAD CENTRAL DE PROCESO - CPU	740899501947	26/10/2021	Bueno	Activo
6784	SEDE CENTRAL	74	08	UNIDAD CENTRAL DE PROCESO - CPU	740899501948	26/10/2021	Bueno	Activo
6785	SEDE CENTRAL	74	08	UNIDAD CENTRAL DE PROCESO - CPU	740899501949	26/10/2021	Bueno	Activo
6786	SEDE CENTRAL	74	08	UNIDAD CENTRAL DE PROCESO - CPU	740899501950	26/10/2021	Bueno	Activo
6787	SEDE CENTRAL	74	08	UNIDAD CENTRAL DE PROCESO - CPU	740899501951	26/10/2021	Bueno	Activo
6788	SEDE CENTRAL	74	08	UNIDAD CENTRAL DE PROCESO - CPU	740899501952	26/10/2021	Bueno	Activo
6789	SEDE CENTRAL	74	08	UNIDAD CENTRAL DE PROCESO - CPU	740899501953	26/10/2021	Bueno	Activo
6790	SEDE CENTRAL	74	08	UNIDAD CENTRAL DE PROCESO - CPU	740899501954	26/10/2021	Bueno	Activo
6791	SEDE CENTRAL	74	08	UNIDAD CENTRAL DE PROCESO - CPU	740899501955	26/10/2021	Bueno	Activo
6792	SEDE CENTRAL	74	08	UNIDAD CENTRAL DE PROCESO - CPU	740899501956	26/10/2021	Bueno	Activo
6793	SEDE CENTRAL	74	08	UNIDAD CENTRAL DE PROCESO - CPU	740899501957	26/10/2021	Bueno	Activo
6794	SEDE CENTRAL	74	08	UNIDAD CENTRAL DE PROCESO - CPU	740899501958	26/10/2021	Bueno	Activo
6795	SEDE CENTRAL	74	08	UNIDAD CENTRAL DE PROCESO - CPU	740899501959	26/10/2021	Bueno	Activo

6796	SEDE CENTRAL	74	08	UNIDAD CENTRAL DE PROCESO - CPU	740899501960	26/10/2021	Bueno	Activo
6797	SEDE CENTRAL	74	08	UNIDAD CENTRAL DE PROCESO - CPU	740899501961	26/10/2021	Bueno	Activo
6798	SEDE CENTRAL	74	08	UNIDAD CENTRAL DE PROCESO - CPU	740899501962	26/10/2021	Bueno	Activo
6799	SEDE CENTRAL	74	08	UNIDAD CENTRAL DE PROCESO - CPU	740899501963	26/10/2021	Bueno	Activo
6800	SEDE CENTRAL	74	08	UNIDAD CENTRAL DE PROCESO - CPU	740899501964	26/10/2021	Bueno	Activo
6801	SEDE CENTRAL	74	08	UNIDAD CENTRAL DE PROCESO - CPU	740899501965	26/10/2021	Bueno	Activo
6802	SEDE CENTRAL	74	08	UNIDAD CENTRAL DE PROCESO - CPU	740899501966	26/10/2021	Bueno	Activo
6803	SEDE CENTRAL	74	08	UNIDAD CENTRAL DE PROCESO - CPU	740899501967	26/10/2021	Bueno	Activo
6804	SEDE CENTRAL	74	08	UNIDAD CENTRAL DE PROCESO - CPU	740899501968	26/10/2021	Bueno	Activo
6805	SEDE CENTRAL	74	08	UNIDAD CENTRAL DE PROCESO - CPU	740899501969	26/10/2021	Bueno	Activo
6806	SEDE CENTRAL	74	08	UNIDAD CENTRAL DE PROCESO - CPU	740899501970	26/10/2021	Bueno	Activo
6807	SEDE CENTRAL	74	08	UNIDAD CENTRAL DE PROCESO - CPU	740899501971	26/10/2021	Bueno	Activo
6808	SEDE CENTRAL	74	08	UNIDAD CENTRAL DE PROCESO - CPU	740899501972	26/10/2021	Bueno	Activo
6809	SEDE CENTRAL	74	08	UNIDAD CENTRAL DE PROCESO - CPU	740899501973	26/10/2021	Bueno	Activo
6810	SEDE CENTRAL	74	08	UNIDAD CENTRAL DE PROCESO - CPU	740899501974	26/10/2021	Bueno	Activo
6811	SEDE CENTRAL	74	08	UNIDAD CENTRAL DE PROCESO - CPU	740899501975	26/10/2021	Bueno	Activo
6812	SEDE CENTRAL	74	08	UNIDAD CENTRAL DE PROCESO - CPU	740899501976	26/10/2021	Bueno	Activo
6813	SEDE CENTRAL	74	08	UNIDAD CENTRAL DE PROCESO - CPU	740899501977	26/10/2021	Bueno	Activo
6814	SEDE CENTRAL	74	08	UNIDAD CENTRAL DE PROCESO - CPU	740899501978	26/10/2021	Bueno	Activo
6815	SEDE CENTRAL	74	08	UNIDAD CENTRAL DE PROCESO - CPU	740899501979	26/10/2021	Bueno	Activo
6816	SEDE CENTRAL	74	08	UNIDAD CENTRAL DE PROCESO - CPU	740899501980	26/10/2021	Bueno	Activo
6817	SEDE CENTRAL	74	08	UNIDAD CENTRAL DE PROCESO - CPU	740899501981	26/10/2021	Bueno	Activo
6818	SEDE CENTRAL	74	08	UNIDAD CENTRAL DE PROCESO - CPU	740899501982	26/10/2021	Bueno	Activo
6819	SEDE CENTRAL	74	08	UNIDAD CENTRAL DE PROCESO - CPU	740899501983	26/10/2021	Bueno	Activo
6820	SEDE CENTRAL	74	08	UNIDAD CENTRAL DE PROCESO - CPU	740899501984	26/10/2021	Bueno	Activo

6821	SEDE CENTRAL	74	08	UNIDAD CENTRAL DE PROCESO - CPU	740899501985	26/10/2021	Bueno	Activo
6822	SEDE CENTRAL	74	08	UNIDAD CENTRAL DE PROCESO - CPU	740899501986	26/10/2021	Bueno	Activo
6823	SEDE CENTRAL	74	08	UNIDAD CENTRAL DE PROCESO - CPU	740899501987	26/10/2021	Bueno	Activo
6824	SEDE CENTRAL	74	08	UNIDAD CENTRAL DE PROCESO - CPU	740899501988	26/10/2021	Bueno	Activo
6825	SEDE CENTRAL	74	08	UNIDAD CENTRAL DE PROCESO - CPU	740899501989	26/10/2021	Bueno	Activo
6826	SEDE CENTRAL	74	08	UNIDAD CENTRAL DE PROCESO - CPU	740899501990	26/10/2021	Bueno	Activo
6827	SEDE CENTRAL	74	08	UNIDAD CENTRAL DE PROCESO - CPU	740899501991	26/10/2021	Bueno	Activo
6828	SEDE CENTRAL	74	08	UNIDAD CENTRAL DE PROCESO - CPU	740899501992	26/10/2021	Bueno	Activo
6829	SEDE CENTRAL	74	08	UNIDAD CENTRAL DE PROCESO - CPU	740899501993	26/10/2021	Bueno	Activo
6830	SEDE CENTRAL	74	08	UNIDAD CENTRAL DE PROCESO - CPU	740899501994	26/10/2021	Bueno	Activo
6831	SEDE CENTRAL	74	08	UNIDAD CENTRAL DE PROCESO - CPU	740899501995	26/10/2021	Bueno	Activo
6832	SEDE CENTRAL	74	08	UNIDAD CENTRAL DE PROCESO - CPU	740899501996	26/10/2021	Bueno	Activo
6833	SEDE CENTRAL	74	08	UNIDAD CENTRAL DE PROCESO - CPU	740899501997	26/10/2021	Bueno	Activo
6834	SEDE CENTRAL	74	08	UNIDAD CENTRAL DE PROCESO - CPU	740899501998	26/10/2021	Bueno	Activo
6835	SEDE CENTRAL	74	08	UNIDAD CENTRAL DE PROCESO - CPU	740899501999	26/10/2021	Bueno	Activo
6836	SEDE CENTRAL	74	08	UNIDAD CENTRAL DE PROCESO - CPU	740899502000	26/10/2021	Bueno	Activo
6837	SEDE CENTRAL	74	08	UNIDAD CENTRAL DE PROCESO - CPU	740899502001	26/10/2021	Bueno	Activo
6838	SEDE CENTRAL	74	08	UNIDAD CENTRAL DE PROCESO - CPU	740899502002	26/10/2021	Bueno	Activo
6839	SEDE CENTRAL	74	08	UNIDAD CENTRAL DE PROCESO - CPU	740899502003	26/10/2021	Bueno	Activo
6840	SEDE CENTRAL	74	08	UNIDAD CENTRAL DE PROCESO - CPU	740899502004	26/10/2021	Bueno	Activo
6841	SEDE CENTRAL	74	08	UNIDAD CENTRAL DE PROCESO - CPU	740899502005	26/10/2021	Bueno	Activo
6842	SEDE CENTRAL	74	08	UNIDAD CENTRAL DE PROCESO - CPU	740899502006	26/10/2021	Bueno	Activo
6843	SEDE CENTRAL	74	08	UNIDAD CENTRAL DE PROCESO - CPU	740899502007	26/10/2021	Bueno	Activo
6844	SEDE CENTRAL	74	08	UNIDAD CENTRAL DE PROCESO - CPU	740899502008	26/10/2021	Bueno	Activo
6845	SEDE CENTRAL	74	08	UNIDAD CENTRAL DE PROCESO - CPU	740899502009	26/10/2021	Bueno	Activo

6846	SEDE CENTRAL	74	08	UNIDAD CENTRAL DE PROCESO - CPU	740899502010	26/10/2021	Bueno	Activo
6847	SEDE CENTRAL	74	08	UNIDAD CENTRAL DE PROCESO - CPU	740899502011	26/10/2021	Bueno	Activo
6848	SEDE CENTRAL	74	08	UNIDAD CENTRAL DE PROCESO - CPU	740899502012	26/10/2021	Bueno	Activo
6849	SEDE CENTRAL	74	08	UNIDAD CENTRAL DE PROCESO - CPU	740899502013	26/10/2021	Bueno	Activo
6850	SEDE CENTRAL	74	08	UNIDAD CENTRAL DE PROCESO - CPU	740899502014	26/10/2021	Bueno	Activo
6851	SEDE CENTRAL	74	08	UNIDAD CENTRAL DE PROCESO - CPU	740899502015	26/10/2021	Bueno	Activo
6852	SEDE CENTRAL	74	08	UNIDAD CENTRAL DE PROCESO - CPU	740899502016	26/10/2021	Bueno	Activo
6853	SEDE CENTRAL	74	08	UNIDAD CENTRAL DE PROCESO - CPU	740899502017	26/10/2021	Bueno	Activo
6854	SEDE CENTRAL	74	08	UNIDAD CENTRAL DE PROCESO - CPU	740899502018	26/10/2021	Bueno	Activo
6855	SEDE CENTRAL	74	08	UNIDAD CENTRAL DE PROCESO - CPU	740899502019	26/10/2021	Bueno	Activo
6856	SEDE CENTRAL	74	08	UNIDAD CENTRAL DE PROCESO - CPU	740899502020	26/10/2021	Bueno	Activo
6857	SEDE CENTRAL	74	08	UNIDAD CENTRAL DE PROCESO - CPU	740899502021	26/10/2021	Bueno	Activo
6858	SEDE CENTRAL	74	08	UNIDAD CENTRAL DE PROCESO - CPU	740899502022	26/10/2021	Bueno	Activo
6859	SEDE CENTRAL	74	08	UNIDAD CENTRAL DE PROCESO - CPU	740899502023	26/10/2021	Bueno	Activo
6860	SEDE CENTRAL	74	08	UNIDAD CENTRAL DE PROCESO - CPU	740899502024	26/10/2021	Bueno	Activo
6861	SEDE CENTRAL	74	08	UNIDAD CENTRAL DE PROCESO - CPU	740899502025	26/10/2021	Bueno	Activo
6862	SEDE CENTRAL	74	08	UNIDAD CENTRAL DE PROCESO - CPU	740899502026	26/10/2021	Bueno	Activo
6863	SEDE CENTRAL	74	08	UNIDAD CENTRAL DE PROCESO - CPU	740899502027	26/10/2021	Bueno	Activo
6864	SEDE CENTRAL	74	08	UNIDAD CENTRAL DE PROCESO - CPU	740899502028	26/10/2021	Bueno	Activo
6865	SEDE CENTRAL	74	08	UNIDAD CENTRAL DE PROCESO - CPU	740899502029	26/10/2021	Bueno	Activo
6866	SEDE CENTRAL	74	08	UNIDAD CENTRAL DE PROCESO - CPU	740899502030	26/10/2021	Bueno	Activo
6867	SEDE CENTRAL	74	08	UNIDAD CENTRAL DE PROCESO - CPU	740899502031	26/10/2021	Bueno	Activo
6868	SEDE CENTRAL	74	08	UNIDAD CENTRAL DE PROCESO - CPU	740899502032	26/10/2021	Bueno	Activo
6869	SEDE CENTRAL	74	08	UNIDAD CENTRAL DE PROCESO - CPU	740899502033	26/10/2021	Bueno	Activo
6870	SEDE CENTRAL	74	08	UNIDAD CENTRAL DE PROCESO - CPU	740899502034	26/10/2021	Bueno	Activo

6871	SEDE CENTRAL	74	08	UNIDAD CENTRAL DE PROCESO - CPU	740899502035	26/10/2021	Bueno	Activo
6872	SEDE CENTRAL	74	08	UNIDAD CENTRAL DE PROCESO - CPU	740899502036	26/10/2021	Bueno	Activo
6873	SEDE CENTRAL	74	08	UNIDAD CENTRAL DE PROCESO - CPU	740899502037	26/10/2021	Bueno	Activo
6874	SEDE CENTRAL	74	08	UNIDAD CENTRAL DE PROCESO - CPU	740899502038	26/10/2021	Bueno	Activo
6875	SEDE CENTRAL	74	08	UNIDAD CENTRAL DE PROCESO - CPU	740899502039	26/10/2021	Bueno	Activo
6876	SEDE CENTRAL	74	08	UNIDAD CENTRAL DE PROCESO - CPU	740899502040	26/10/2021	Bueno	Activo
6877	SEDE CENTRAL	74	08	UNIDAD CENTRAL DE PROCESO - CPU	740899502041	26/10/2021	Bueno	Activo
6878	SEDE CENTRAL	74	08	UNIDAD CENTRAL DE PROCESO - CPU	740899502042	26/10/2021	Bueno	Activo
6879	SEDE CENTRAL	74	08	UNIDAD CENTRAL DE PROCESO - CPU	740899502043	26/10/2021	Bueno	Activo
6880	SEDE CENTRAL	74	08	UNIDAD CENTRAL DE PROCESO - CPU	740899502044	26/10/2021	Bueno	Activo
6881	SEDE CENTRAL	74	08	UNIDAD CENTRAL DE PROCESO - CPU	740899502045	26/10/2021	Bueno	Activo
6882	SEDE CENTRAL	74	08	UNIDAD CENTRAL DE PROCESO - CPU	740899502046	26/10/2021	Bueno	Activo
6883	SEDE CENTRAL	74	08	UNIDAD CENTRAL DE PROCESO - CPU	740899502047	26/10/2021	Bueno	Activo
6884	SEDE CENTRAL	74	08	UNIDAD CENTRAL DE PROCESO - CPU	740899502048	26/10/2021	Bueno	Activo
6885	SEDE CENTRAL	74	08	UNIDAD CENTRAL DE PROCESO - CPU	740899502049	26/10/2021	Bueno	Activo
6886	SEDE CENTRAL	74	08	UNIDAD CENTRAL DE PROCESO - CPU	740899502050	26/10/2021	Bueno	Activo
6887	SEDE CENTRAL	74	08	UNIDAD CENTRAL DE PROCESO - CPU	740899502051	26/10/2021	Bueno	Activo
6888	SEDE CENTRAL	74	08	UNIDAD CENTRAL DE PROCESO - CPU	740899502052	26/10/2021	Bueno	Activo
6889	SEDE CENTRAL	74	08	UNIDAD CENTRAL DE PROCESO - CPU	740899502053	26/10/2021	Bueno	Activo
6890	SEDE CENTRAL	74	08	UNIDAD CENTRAL DE PROCESO - CPU	740899502054	26/10/2021	Bueno	Activo
6891	SEDE CENTRAL	74	08	UNIDAD CENTRAL DE PROCESO - CPU	740899502055	26/10/2021	Bueno	Activo
6892	SEDE CENTRAL	74	08	UNIDAD CENTRAL DE PROCESO - CPU	740899502056	26/10/2021	Bueno	Activo
6893	SEDE CENTRAL	74	08	UNIDAD CENTRAL DE PROCESO - CPU	740899502057	26/10/2021	Bueno	Activo
6894	SEDE CENTRAL	74	08	UNIDAD CENTRAL DE PROCESO - CPU	740899502058	26/10/2021	Bueno	Activo
6895	SEDE CENTRAL	74	08	UNIDAD CENTRAL DE PROCESO - CPU	740899502059	26/10/2021	Bueno	Activo

6896	SEDE CENTRAL	74	08	UNIDAD CENTRAL DE PROCESO - CPU	740899502060	26/10/2021	Bueno	Activo
6897	SEDE CENTRAL	74	08	UNIDAD CENTRAL DE PROCESO - CPU	740899502061	26/10/2021	Bueno	Activo
6898	SEDE CENTRAL	74	08	UNIDAD CENTRAL DE PROCESO - CPU	740899502062	26/10/2021	Bueno	Activo
6899	SEDE CENTRAL	74	08	UNIDAD CENTRAL DE PROCESO - CPU	740899502063	26/10/2021	Bueno	Activo
6900	SEDE CENTRAL	74	08	UNIDAD CENTRAL DE PROCESO - CPU	740899502064	26/10/2021	Bueno	Activo
6901	SEDE CENTRAL	74	08	UNIDAD CENTRAL DE PROCESO - CPU	740899502065	26/10/2021	Bueno	Activo
6902	SEDE CENTRAL	74	08	UNIDAD CENTRAL DE PROCESO - CPU	740899502066	26/10/2021	Bueno	Activo
6903	SEDE CENTRAL	74	08	UNIDAD CENTRAL DE PROCESO - CPU	740899502067	26/10/2021	Bueno	Activo
6904	SEDE CENTRAL	74	08	UNIDAD CENTRAL DE PROCESO - CPU	740899502068	26/10/2021	Bueno	Activo
6905	SEDE CENTRAL	74	08	UNIDAD CENTRAL DE PROCESO - CPU	740899502069	26/10/2021	Bueno	Activo
6906	SEDE CENTRAL	74	08	UNIDAD CENTRAL DE PROCESO - CPU	740899502070	26/10/2021	Bueno	Activo
6907	SEDE CENTRAL	74	08	UNIDAD CENTRAL DE PROCESO - CPU	740899502071	26/10/2021	Bueno	Activo
6908	SEDE CENTRAL	74	08	UNIDAD CENTRAL DE PROCESO - CPU	740899502072	26/10/2021	Bueno	Activo
6909	SEDE CENTRAL	74	08	UNIDAD CENTRAL DE PROCESO - CPU	740899502073	26/10/2021	Bueno	Activo
6910	SEDE CENTRAL	74	08	UNIDAD CENTRAL DE PROCESO - CPU	740899502074	26/10/2021	Bueno	Activo
6911	SEDE CENTRAL	74	08	UNIDAD CENTRAL DE PROCESO - CPU	740899502075	26/10/2021	Bueno	Activo
6912	SEDE CENTRAL	74	08	UNIDAD CENTRAL DE PROCESO - CPU	740899502076	26/10/2021	Bueno	Activo
6913	SEDE CENTRAL	74	08	UNIDAD CENTRAL DE PROCESO - CPU	740899502077	26/10/2021	Bueno	Activo
6914	SEDE CENTRAL	74	08	UNIDAD CENTRAL DE PROCESO - CPU	740899502078	26/10/2021	Bueno	Activo
6915	SEDE CENTRAL	74	08	UNIDAD CENTRAL DE PROCESO - CPU	740899502079	26/10/2021	Bueno	Activo
6916	SEDE CENTRAL	74	08	UNIDAD CENTRAL DE PROCESO - CPU	740899502080	26/10/2021	Bueno	Activo
6917	SEDE CENTRAL	74	08	UNIDAD CENTRAL DE PROCESO - CPU	740899502081	26/10/2021	Bueno	Activo
6918	SEDE CENTRAL	74	08	UNIDAD CENTRAL DE PROCESO - CPU	740899502082	26/10/2021	Bueno	Activo
6919	SEDE CENTRAL	74	08	UNIDAD CENTRAL DE PROCESO - CPU	740899502083	26/10/2021	Bueno	Activo
6920	SEDE CENTRAL	74	08	UNIDAD CENTRAL DE PROCESO - CPU	740899502084	26/10/2021	Bueno	Activo

6921	SEDE CENTRAL	74	08	UNIDAD CENTRAL DE PROCESO - CPU	740899502085	26/10/2021	Bueno	Activo
6922	SEDE CENTRAL	74	08	UNIDAD CENTRAL DE PROCESO - CPU	740899502086	26/10/2021	Bueno	Activo
6923	SEDE CENTRAL	74	08	UNIDAD CENTRAL DE PROCESO - CPU	740899502087	26/10/2021	Bueno	Activo
6924	SEDE CENTRAL	74	08	UNIDAD CENTRAL DE PROCESO - CPU	740899502088	26/10/2021	Bueno	Activo
6925	SEDE CENTRAL	74	08	UNIDAD CENTRAL DE PROCESO - CPU	740899502089	26/10/2021	Bueno	Activo
6926	SEDE CENTRAL	74	08	UNIDAD CENTRAL DE PROCESO - CPU	740899502090	26/10/2021	Bueno	Activo
6927	SEDE CENTRAL	74	08	UNIDAD CENTRAL DE PROCESO - CPU	740899502091	26/10/2021	Bueno	Activo
6928	SEDE CENTRAL	74	08	UNIDAD CENTRAL DE PROCESO - CPU	740899502092	26/10/2021	Bueno	Activo
6929	SEDE CENTRAL	74	08	UNIDAD CENTRAL DE PROCESO - CPU	740899502093	26/10/2021	Bueno	Activo
6930	SEDE CENTRAL	74	08	UNIDAD CENTRAL DE PROCESO - CPU	740899502094	26/10/2021	Bueno	Activo
6931	SEDE CENTRAL	74	08	UNIDAD CENTRAL DE PROCESO - CPU	740899502095	26/10/2021	Bueno	Activo
6932	SEDE CENTRAL	74	08	UNIDAD CENTRAL DE PROCESO - CPU	740899502096	26/10/2021	Bueno	Activo
6933	SEDE CENTRAL	74	08	UNIDAD CENTRAL DE PROCESO - CPU	740899502097	26/10/2021	Bueno	Activo
6934	SEDE CENTRAL	74	08	UNIDAD CENTRAL DE PROCESO - CPU	740899502098	26/10/2021	Bueno	Activo
6935	SEDE CENTRAL	74	08	UNIDAD CENTRAL DE PROCESO - CPU	740899502099	26/10/2021	Bueno	Activo
6936	SEDE CENTRAL	74	08	UNIDAD CENTRAL DE PROCESO - CPU	740899502100	26/10/2021	Bueno	Activo
6937	SEDE CENTRAL	74	08	UNIDAD CENTRAL DE PROCESO - CPU	740899502101	26/10/2021	Bueno	Activo
6938	SEDE CENTRAL	74	08	UNIDAD CENTRAL DE PROCESO - CPU	740899502102	26/10/2021	Bueno	Activo
6939	SEDE CENTRAL	74	08	UNIDAD CENTRAL DE PROCESO - CPU	740899502103	26/10/2021	Bueno	Activo
6940	SEDE CENTRAL	74	08	UNIDAD CENTRAL DE PROCESO - CPU	740899502104	26/10/2021	Bueno	Activo
6941	SEDE CENTRAL	74	08	UNIDAD CENTRAL DE PROCESO - CPU	740899502105	26/10/2021	Bueno	Activo
6942	SEDE CENTRAL	74	08	UNIDAD CENTRAL DE PROCESO - CPU	740899502106	26/10/2021	Bueno	Activo
6943	SEDE CENTRAL	74	08	UNIDAD CENTRAL DE PROCESO - CPU	740899502107	26/10/2021	Bueno	Activo
6944	SEDE CENTRAL	74	08	UNIDAD CENTRAL DE PROCESO - CPU	740899502108	26/10/2021	Bueno	Activo
6945	SEDE CENTRAL	74	08	UNIDAD CENTRAL DE PROCESO - CPU	740899502109	26/10/2021	Bueno	Activo

6946	SEDE CENTRAL	74	08	UNIDAD CENTRAL DE PROCESO - CPU	740899502110	26/10/2021	Bueno	Activo
6947	SEDE CENTRAL	74	08	UNIDAD CENTRAL DE PROCESO - CPU	740899502111	26/10/2021	Bueno	Activo
6948	SEDE CENTRAL	74	08	UNIDAD CENTRAL DE PROCESO - CPU	740899502112	26/10/2021	Bueno	Activo
6949	SEDE CENTRAL	74	08	UNIDAD CENTRAL DE PROCESO - CPU	740899502113	26/10/2021	Bueno	Activo
6950	SEDE CENTRAL	74	08	UNIDAD CENTRAL DE PROCESO - CPU	740899502114	26/10/2021	Bueno	Activo
6951	SEDE CENTRAL	74	08	UNIDAD CENTRAL DE PROCESO - CPU	740899502115	26/10/2021	Bueno	Activo
6952	SEDE CENTRAL	74	08	UNIDAD CENTRAL DE PROCESO - CPU	740899502116	26/10/2021	Bueno	Activo
6953	SEDE CENTRAL	74	08	UNIDAD CENTRAL DE PROCESO - CPU	740899502117	26/10/2021	Bueno	Activo
6954	SEDE CENTRAL	74	08	UNIDAD CENTRAL DE PROCESO - CPU	740899502118	26/10/2021	Bueno	Activo
6955	SEDE CENTRAL	74	08	UNIDAD CENTRAL DE PROCESO - CPU	740899502119	26/10/2021	Bueno	Activo
6956	SEDE CENTRAL	74	08	UNIDAD CENTRAL DE PROCESO - CPU	740899502120	26/10/2021	Bueno	Activo
6957	SEDE CENTRAL	74	08	UNIDAD CENTRAL DE PROCESO - CPU	740899502121	26/10/2021	Bueno	Activo
6958	SEDE CENTRAL	74	08	UNIDAD CENTRAL DE PROCESO - CPU	740899502122	26/10/2021	Bueno	Activo
6959	SEDE CENTRAL	74	08	UNIDAD CENTRAL DE PROCESO - CPU	740899502123	26/10/2021	Bueno	Activo
6960	SEDE CENTRAL	74	08	UNIDAD CENTRAL DE PROCESO - CPU	740899502124	26/10/2021	Bueno	Activo
6961	SEDE CENTRAL	74	08	UNIDAD CENTRAL DE PROCESO - CPU	740899502125	26/10/2021	Bueno	Activo
6962	SEDE CENTRAL	74	08	UNIDAD CENTRAL DE PROCESO - CPU	740899502126	26/10/2021	Bueno	Activo
6963	SEDE CENTRAL	74	08	UNIDAD CENTRAL DE PROCESO - CPU	740899502127	26/10/2021	Bueno	Activo
6964	SEDE CENTRAL	74	08	UNIDAD CENTRAL DE PROCESO - CPU	740899502128	26/10/2021	Bueno	Activo
6965	SEDE CENTRAL	74	08	UNIDAD CENTRAL DE PROCESO - CPU	740899502129	26/10/2021	Bueno	Activo
6966	SEDE CENTRAL	74	08	UNIDAD CENTRAL DE PROCESO - CPU	740899502130	26/10/2021	Bueno	Activo
6967	SEDE CENTRAL	74	08	UNIDAD CENTRAL DE PROCESO - CPU	740899502131	26/10/2021	Bueno	Activo
6968	SEDE CENTRAL	74	08	UNIDAD CENTRAL DE PROCESO - CPU	740899502132	26/10/2021	Bueno	Activo
6969	SEDE CENTRAL	74	08	UNIDAD CENTRAL DE PROCESO - CPU	740899502133	26/10/2021	Bueno	Activo
6970	SEDE CENTRAL	74	08	UNIDAD CENTRAL DE PROCESO - CPU	740899502134	26/10/2021	Bueno	Activo

6971	SEDE CENTRAL	74	08	UNIDAD CENTRAL DE PROCESO - CPU	740899502135	26/10/2021	Bueno	Activo
6972	SEDE CENTRAL	74	08	UNIDAD CENTRAL DE PROCESO - CPU	740899502136	26/10/2021	Bueno	Activo
6973	SEDE CENTRAL	74	08	UNIDAD CENTRAL DE PROCESO - CPU	740899502137	26/10/2021	Bueno	Activo
6974	SEDE CENTRAL	74	08	UNIDAD CENTRAL DE PROCESO - CPU	740899502138	26/10/2021	Bueno	Activo
6975	SEDE CENTRAL	74	08	UNIDAD CENTRAL DE PROCESO - CPU	740899502139	26/10/2021	Bueno	Activo
6976	SEDE CENTRAL	74	08	UNIDAD CENTRAL DE PROCESO - CPU	740899502140	26/10/2021	Bueno	Activo
6977	SEDE CENTRAL	74	08	UNIDAD CENTRAL DE PROCESO - CPU	740899502141	26/10/2021	Bueno	Activo
6978	SEDE CENTRAL	74	08	UNIDAD CENTRAL DE PROCESO - CPU	740899502142	26/10/2021	Bueno	Activo
6979	SEDE CENTRAL	74	08	UNIDAD CENTRAL DE PROCESO - CPU	740899502143	26/10/2021	Bueno	Activo
6980	SEDE CENTRAL	74	08	UNIDAD CENTRAL DE PROCESO - CPU	740899502144	26/10/2021	Bueno	Activo
6981	SEDE CENTRAL	74	08	UNIDAD CENTRAL DE PROCESO - CPU	740899502145	26/10/2021	Bueno	Activo
6982	SEDE CENTRAL	74	08	UNIDAD CENTRAL DE PROCESO - CPU	740899502146	26/10/2021	Bueno	Activo
6983	SEDE CENTRAL	74	08	UNIDAD CENTRAL DE PROCESO - CPU	740899502147	26/10/2021	Bueno	Activo
6984	SEDE CENTRAL	74	08	UNIDAD CENTRAL DE PROCESO - CPU	740899502148	26/10/2021	Bueno	Activo
6985	SEDE CENTRAL	74	08	UNIDAD CENTRAL DE PROCESO - CPU	740899502149	26/10/2021	Bueno	Activo
6986	SEDE CENTRAL	74	08	UNIDAD CENTRAL DE PROCESO - CPU	740899502150	26/10/2021	Bueno	Activo
6987	SEDE CENTRAL	74	08	UNIDAD CENTRAL DE PROCESO - CPU	740899502151	26/10/2021	Bueno	Activo
6988	SEDE CENTRAL	74	08	UNIDAD CENTRAL DE PROCESO - CPU	740899502152	26/10/2021	Bueno	Activo
6989	SEDE CENTRAL	74	08	UNIDAD CENTRAL DE PROCESO - CPU	740899502153	26/10/2021	Bueno	Activo
6990	SEDE CENTRAL	74	08	UNIDAD CENTRAL DE PROCESO - CPU	740899502154	26/10/2021	Bueno	Activo
6991	SEDE CENTRAL	74	08	UNIDAD CENTRAL DE PROCESO - CPU	740899502155	26/10/2021	Bueno	Activo
6992	SEDE CENTRAL	74	08	UNIDAD CENTRAL DE PROCESO - CPU	740899502156	26/10/2021	Bueno	Activo
6993	SEDE CENTRAL	74	08	UNIDAD CENTRAL DE PROCESO - CPU	740899502157	26/10/2021	Bueno	Activo
6994	SEDE CENTRAL	74	08	UNIDAD CENTRAL DE PROCESO - CPU	740899502158	26/10/2021	Bueno	Activo
6995	SEDE CENTRAL	74	08	UNIDAD CENTRAL DE PROCESO - CPU	740899502159	26/10/2021	Bueno	Activo

6996	SEDE CENTRAL	74	08	UNIDAD CENTRAL DE PROCESO - CPU	740899502160	26/10/2021	Bueno	Activo
6997	SEDE CENTRAL	74	08	UNIDAD CENTRAL DE PROCESO - CPU	740899502161	26/10/2021	Bueno	Activo
6998	SEDE CENTRAL	74	08	UNIDAD CENTRAL DE PROCESO - CPU	740899502162	26/10/2021	Bueno	Activo
6999	SEDE CENTRAL	74	08	UNIDAD CENTRAL DE PROCESO - CPU	740899502163	26/10/2021	Bueno	Activo
7000	SEDE CENTRAL	74	08	UNIDAD CENTRAL DE PROCESO - CPU	740899502164	26/10/2021	Bueno	Activo
7001	SEDE CENTRAL	74	08	UNIDAD CENTRAL DE PROCESO - CPU	740899502165	26/10/2021	Bueno	Activo
7002	SEDE CENTRAL	74	08	UNIDAD CENTRAL DE PROCESO - CPU	740899502166	26/10/2021	Bueno	Activo
7003	SEDE CENTRAL	74	08	UNIDAD CENTRAL DE PROCESO - CPU	740899502167	26/10/2021	Bueno	Activo
7004	SEDE CENTRAL	74	08	UNIDAD CENTRAL DE PROCESO - CPU	740899502168	26/10/2021	Bueno	Activo
7005	SEDE CENTRAL	74	08	UNIDAD CENTRAL DE PROCESO - CPU	740899502169	26/10/2021	Bueno	Activo
7006	SEDE CENTRAL	74	08	UNIDAD CENTRAL DE PROCESO - CPU	740899502170	26/10/2021	Bueno	Activo
7007	SEDE CENTRAL	74	08	UNIDAD CENTRAL DE PROCESO - CPU	740899502171	26/10/2021	Bueno	Activo
7008	SEDE CENTRAL	74	08	UNIDAD CENTRAL DE PROCESO - CPU	740899502172	26/10/2021	Bueno	Activo
7009	SEDE CENTRAL	74	08	UNIDAD CENTRAL DE PROCESO - CPU	740899502173	26/10/2021	Bueno	Activo
7010	SEDE CENTRAL	74	08	UNIDAD CENTRAL DE PROCESO - CPU	740899502174	26/10/2021	Bueno	Activo
7011	SEDE CENTRAL	74	08	UNIDAD CENTRAL DE PROCESO - CPU	740899502175	26/10/2021	Bueno	Activo
7012	SEDE CENTRAL	74	08	UNIDAD CENTRAL DE PROCESO - CPU	740899502176	26/10/2021	Bueno	Activo
7013	SEDE CENTRAL	74	08	UNIDAD CENTRAL DE PROCESO - CPU	740899502177	26/10/2021	Bueno	Activo
7014	SEDE CENTRAL	74	08	UNIDAD CENTRAL DE PROCESO - CPU	740899502178	26/10/2021	Bueno	Activo
7015	SEDE CENTRAL	74	08	UNIDAD CENTRAL DE PROCESO - CPU	740899502179	26/10/2021	Bueno	Activo
7016	SEDE CENTRAL	74	08	UNIDAD CENTRAL DE PROCESO - CPU	740899502180	26/10/2021	Bueno	Activo
7017	SEDE CENTRAL	74	08	UNIDAD CENTRAL DE PROCESO - CPU	740899502181	26/10/2021	Bueno	Activo
7018	SEDE CENTRAL	74	08	UNIDAD CENTRAL DE PROCESO - CPU	740899502182	26/10/2021	Bueno	Activo
7019	SEDE CENTRAL	74	08	UNIDAD CENTRAL DE PROCESO - CPU	740899502183	26/10/2021	Bueno	Activo
7020	SEDE CENTRAL	74	08	UNIDAD CENTRAL DE PROCESO - CPU	740899502184	26/10/2021	Bueno	Activo

7021	SEDE CENTRAL	74	08	UNIDAD CENTRAL DE PROCESO - CPU	740899502185	26/10/2021	Bueno	Activo
7022	SEDE CENTRAL	74	08	UNIDAD CENTRAL DE PROCESO - CPU	740899502186	26/10/2021	Bueno	Activo
7023	SEDE CENTRAL	74	08	UNIDAD CENTRAL DE PROCESO - CPU	740899502187	26/10/2021	Bueno	Activo
7024	SEDE CENTRAL	74	08	UNIDAD CENTRAL DE PROCESO - CPU	740899502188	26/10/2021	Bueno	Activo
7025	SEDE CENTRAL	74	08	UNIDAD CENTRAL DE PROCESO - CPU	740899502189	26/10/2021	Bueno	Activo
7026	SEDE CENTRAL	74	08	UNIDAD CENTRAL DE PROCESO - CPU	740899502190	26/10/2021	Bueno	Activo
7027	SEDE CENTRAL	74	08	UNIDAD CENTRAL DE PROCESO - CPU	740899502191	26/10/2021	Bueno	Activo
7028	SEDE CENTRAL	74	08	UNIDAD CENTRAL DE PROCESO - CPU	740899502192	26/10/2021	Bueno	Activo
7029	SEDE CENTRAL	74	08	UNIDAD CENTRAL DE PROCESO - CPU	740899502193	26/10/2021	Bueno	Activo
7030	SEDE CENTRAL	74	08	UNIDAD CENTRAL DE PROCESO - CPU	740899502194	26/10/2021	Bueno	Activo
7031	SEDE CENTRAL	74	08	UNIDAD CENTRAL DE PROCESO - CPU	740899502195	26/10/2021	Bueno	Activo
7032	SEDE CENTRAL	74	08	UNIDAD CENTRAL DE PROCESO - CPU	740899502196	26/10/2021	Bueno	Activo
7033	SEDE CENTRAL	74	08	UNIDAD CENTRAL DE PROCESO - CPU	740899502197	26/10/2021	Bueno	Activo
7034	SEDE CENTRAL	74	08	UNIDAD CENTRAL DE PROCESO - CPU	740899502198	26/10/2021	Bueno	Activo
7035	SEDE CENTRAL	74	08	UNIDAD CENTRAL DE PROCESO - CPU	740899502199	26/10/2021	Bueno	Activo
7036	SEDE CENTRAL	74	08	UNIDAD CENTRAL DE PROCESO - CPU	740899502200	26/10/2021	Bueno	Activo
7037	SEDE CENTRAL	74	08	UNIDAD CENTRAL DE PROCESO - CPU	740899502201	26/10/2021	Bueno	Activo
7038	SEDE CENTRAL	74	08	UNIDAD CENTRAL DE PROCESO - CPU	740899502202	26/10/2021	Bueno	Activo
7039	SEDE CENTRAL	74	08	UNIDAD CENTRAL DE PROCESO - CPU	740899502203	26/10/2021	Bueno	Activo
7040	SEDE CENTRAL	74	08	UNIDAD CENTRAL DE PROCESO - CPU	740899502204	26/10/2021	Bueno	Activo
7041	SEDE CENTRAL	74	08	UNIDAD CENTRAL DE PROCESO - CPU	740899502205	26/10/2021	Bueno	Activo
7042	SEDE CENTRAL	74	08	UNIDAD CENTRAL DE PROCESO - CPU	740899502206	26/10/2021	Bueno	Activo
7043	SEDE CENTRAL	74	08	UNIDAD CENTRAL DE PROCESO - CPU	740899502207	26/10/2021	Bueno	Activo
7044	SEDE CENTRAL	74	08	UNIDAD CENTRAL DE PROCESO - CPU	740899502208	26/10/2021	Bueno	Activo
7045	SEDE CENTRAL	74	08	UNIDAD CENTRAL DE PROCESO - CPU	740899502209	26/10/2021	Bueno	Activo

7046	SEDE CENTRAL	74	08	UNIDAD CENTRAL DE PROCESO - CPU	740899502210	26/10/2021	Bueno	Activo
7047	SEDE CENTRAL	74	08	UNIDAD CENTRAL DE PROCESO - CPU	740899502211	26/10/2021	Bueno	Activo
7048	SEDE CENTRAL	74	08	UNIDAD CENTRAL DE PROCESO - CPU	740899502212	26/10/2021	Bueno	Activo
7049	SEDE CENTRAL	74	08	UNIDAD CENTRAL DE PROCESO - CPU	740899502213	26/10/2021	Bueno	Activo
7050	SEDE CENTRAL	74	08	UNIDAD CENTRAL DE PROCESO - CPU	740899502214	26/10/2021	Bueno	Activo
7051	SEDE CENTRAL	74	08	UNIDAD CENTRAL DE PROCESO - CPU	740899502215	26/10/2021	Bueno	Activo
7052	SEDE CENTRAL	74	08	UNIDAD CENTRAL DE PROCESO - CPU	740899502216	26/10/2021	Bueno	Activo
7053	SEDE CENTRAL	74	08	UNIDAD CENTRAL DE PROCESO - CPU	740899502217	26/10/2021	Bueno	Activo
7054	SEDE CENTRAL	74	08	UNIDAD CENTRAL DE PROCESO - CPU	740899502218	26/10/2021	Bueno	Activo
7055	SEDE CENTRAL	74	08	UNIDAD CENTRAL DE PROCESO - CPU	740899502219	26/10/2021	Bueno	Activo
7056	SEDE CENTRAL	74	08	UNIDAD CENTRAL DE PROCESO - CPU	740899502220	26/10/2021	Bueno	Activo
7057	SEDE CENTRAL	74	08	UNIDAD CENTRAL DE PROCESO - CPU	740899502221	26/10/2021	Bueno	Activo
7058	SEDE CENTRAL	74	08	UNIDAD CENTRAL DE PROCESO - CPU	740899502222	26/10/2021	Bueno	Activo
7059	SEDE CENTRAL	74	08	UNIDAD CENTRAL DE PROCESO - CPU	740899502223	26/10/2021	Bueno	Activo
7060	SEDE CENTRAL	74	08	UNIDAD CENTRAL DE PROCESO - CPU	740899502224	26/10/2021	Bueno	Activo
7061	SEDE CENTRAL	74	08	UNIDAD CENTRAL DE PROCESO - CPU	740899502225	26/10/2021	Bueno	Activo
7062	SEDE CENTRAL	74	08	UNIDAD CENTRAL DE PROCESO - CPU	740899502226	26/10/2021	Bueno	Activo
7063	SEDE CENTRAL	74	08	UNIDAD CENTRAL DE PROCESO - CPU	740899502227	26/10/2021	Bueno	Activo
7064	SEDE CENTRAL	74	08	UNIDAD CENTRAL DE PROCESO - CPU	740899502228	26/10/2021	Bueno	Activo
7065	SEDE CENTRAL	74	08	UNIDAD CENTRAL DE PROCESO - CPU	740899502229	26/10/2021	Bueno	Activo
7066	SEDE CENTRAL	74	08	UNIDAD CENTRAL DE PROCESO - CPU	740899502230	26/10/2021	Bueno	Activo
7067	SEDE CENTRAL	74	08	UNIDAD CENTRAL DE PROCESO - CPU	740899502231	26/10/2021	Bueno	Activo
7068	SEDE CENTRAL	74	08	UNIDAD CENTRAL DE PROCESO - CPU	740899502232	26/10/2021	Bueno	Activo
7069	SEDE CENTRAL	74	08	UNIDAD CENTRAL DE PROCESO - CPU	740899502233	26/10/2021	Bueno	Activo
7070	SEDE CENTRAL	74	08	UNIDAD CENTRAL DE PROCESO - CPU	740899502234	26/10/2021	Bueno	Activo

7071	SEDE CENTRAL	74	08	UNIDAD CENTRAL DE PROCESO - CPU	740899502236	26/10/2021	Bueno	Activo
7072	SEDE CENTRAL	74	08	UNIDAD CENTRAL DE PROCESO - CPU	740899502237	26/10/2021	Bueno	Activo
7073	SEDE CENTRAL	74	08	UNIDAD CENTRAL DE PROCESO - CPU	740899502238	26/10/2021	Bueno	Activo
7074	SEDE CENTRAL	74	08	UNIDAD CENTRAL DE PROCESO - CPU	740899502239	26/10/2021	Bueno	Activo
7075	SEDE CENTRAL	74	08	UNIDAD CENTRAL DE PROCESO - CPU	740899502240	26/10/2021	Bueno	Activo
7076	SEDE CENTRAL	74	08	UNIDAD CENTRAL DE PROCESO - CPU	740899502241	26/10/2021	Bueno	Activo
7077	SEDE CENTRAL	74	08	UNIDAD CENTRAL DE PROCESO - CPU	740899502242	26/10/2021	Bueno	Activo
7078	SEDE CENTRAL	74	08	UNIDAD CENTRAL DE PROCESO - CPU	740899502243	26/10/2021	Bueno	Activo
7079	SEDE CENTRAL	74	08	UNIDAD CENTRAL DE PROCESO - CPU	740899502244	26/10/2021	Bueno	Activo
7080	SEDE CENTRAL	74	08	UNIDAD CENTRAL DE PROCESO - CPU	740899502245	26/10/2021	Bueno	Activo
7081	SEDE CENTRAL	74	08	UNIDAD CENTRAL DE PROCESO - CPU	740899502246	26/10/2021	Bueno	Activo
7082	SEDE CENTRAL	74	08	UNIDAD CENTRAL DE PROCESO - CPU	740899502247	26/10/2021	Bueno	Activo
7083	SEDE CENTRAL	74	08	UNIDAD CENTRAL DE PROCESO - CPU	740899502248	26/10/2021	Bueno	Activo
7084	SEDE CENTRAL	74	08	UNIDAD CENTRAL DE PROCESO - CPU	740899502249	26/10/2021	Bueno	Activo
7085	SEDE CENTRAL	74	08	UNIDAD CENTRAL DE PROCESO - CPU	740899502250	26/10/2021	Bueno	Activo
7086	SEDE CENTRAL	74	08	UNIDAD CENTRAL DE PROCESO - CPU	740899502251	26/10/2021	Bueno	Activo
7087	SEDE CENTRAL	74	08	UNIDAD CENTRAL DE PROCESO - CPU	740899502252	26/10/2021	Bueno	Activo
7088	SEDE CENTRAL	74	08	UNIDAD CENTRAL DE PROCESO - CPU	740899502253	26/10/2021	Bueno	Activo
7089	SEDE CENTRAL	74	08	UNIDAD CENTRAL DE PROCESO - CPU	740899502254	26/10/2021	Bueno	Activo
7090	SEDE CENTRAL	74	08	UNIDAD CENTRAL DE PROCESO - CPU	740899502255	26/10/2021	Bueno	Activo
7091	SEDE CENTRAL	74	08	UNIDAD CENTRAL DE PROCESO - CPU	740899502256	26/10/2021	Bueno	Activo
7092	SEDE CENTRAL	74	08	UNIDAD CENTRAL DE PROCESO - CPU	740899502257	26/10/2021	Bueno	Activo
7093	SEDE CENTRAL	74	08	UNIDAD CENTRAL DE PROCESO - CPU	740899502258	26/10/2021	Bueno	Activo
7094	SEDE CENTRAL	74	08	UNIDAD CENTRAL DE PROCESO - CPU	740899502259	26/10/2021	Bueno	Activo
7095	SEDE CENTRAL	74	08	UNIDAD CENTRAL DE PROCESO - CPU	740899502260	26/10/2021	Bueno	Activo

7096	SEDE CENTRAL	74	08	UNIDAD CENTRAL DE PROCESO - CPU	740899502261	26/10/2021	Bueno	Activo
7097	SEDE CENTRAL	74	08	UNIDAD CENTRAL DE PROCESO - CPU	740899502262	26/10/2021	Bueno	Activo
7098	SEDE CENTRAL	74	08	UNIDAD CENTRAL DE PROCESO - CPU	740899502263	26/10/2021	Bueno	Activo
7099	SEDE CENTRAL	74	08	UNIDAD CENTRAL DE PROCESO - CPU	740899502264	26/10/2021	Bueno	Activo
7100	SEDE CENTRAL	74	08	UNIDAD CENTRAL DE PROCESO - CPU	740899502265	26/10/2021	Bueno	Activo
7101	SEDE CENTRAL	74	08	UNIDAD CENTRAL DE PROCESO - CPU	740899502266	26/10/2021	Bueno	Activo
7102	SEDE CENTRAL	74	08	UNIDAD CENTRAL DE PROCESO - CPU	740899502267	26/10/2021	Bueno	Activo
7103	SEDE CENTRAL	74	08	UNIDAD CENTRAL DE PROCESO - CPU	740899502268	26/10/2021	Bueno	Activo
7104	SEDE CENTRAL	74	08	UNIDAD CENTRAL DE PROCESO - CPU	740899502269	26/10/2021	Bueno	Activo
7105	SEDE CENTRAL	74	08	UNIDAD CENTRAL DE PROCESO - CPU	740899502270	26/10/2021	Bueno	Activo
7106	SEDE CENTRAL	74	08	UNIDAD CENTRAL DE PROCESO - CPU	740899502271	26/10/2021	Bueno	Activo
7107	SEDE CENTRAL	74	08	UNIDAD CENTRAL DE PROCESO - CPU	740899502272	26/10/2021	Bueno	Activo
7108	SEDE CENTRAL	74	08	UNIDAD CENTRAL DE PROCESO - CPU	740899502273	26/10/2021	Bueno	Activo
7109	SEDE CENTRAL	74	08	UNIDAD CENTRAL DE PROCESO - CPU	740899502274	26/10/2021	Bueno	Activo
7110	SEDE CENTRAL	74	08	UNIDAD CENTRAL DE PROCESO - CPU	740899502275	26/10/2021	Bueno	Activo
7111	SEDE CENTRAL	74	08	UNIDAD CENTRAL DE PROCESO - CPU	740899502276	26/10/2021	Bueno	Activo
7112	SEDE CENTRAL	74	08	UNIDAD CENTRAL DE PROCESO - CPU	740899502277	26/10/2021	Bueno	Activo
7113	SEDE CENTRAL	74	08	UNIDAD CENTRAL DE PROCESO - CPU	740899502278	26/10/2021	Bueno	Activo
7114	SEDE CENTRAL	74	08	UNIDAD CENTRAL DE PROCESO - CPU	740899502279	26/10/2021	Bueno	Activo
7115	SEDE CENTRAL	74	08	UNIDAD CENTRAL DE PROCESO - CPU	740899502280	26/10/2021	Bueno	Activo
7116	SEDE CENTRAL	74	08	UNIDAD CENTRAL DE PROCESO - CPU	740899502281	26/10/2021	Bueno	Activo
7117	SEDE CENTRAL	74	08	UNIDAD CENTRAL DE PROCESO - CPU	740899502282	26/10/2021	Bueno	Activo
7118	SEDE CENTRAL	74	08	UNIDAD CENTRAL DE PROCESO - CPU	740899502283	26/10/2021	Bueno	Activo
7119	SEDE CENTRAL	74	08	UNIDAD CENTRAL DE PROCESO - CPU	740899502284	26/10/2021	Bueno	Activo
7120	SEDE CENTRAL	74	08	UNIDAD CENTRAL DE PROCESO - CPU	740899502285	26/10/2021	Bueno	Activo

7121	SEDE CENTRAL	74	08	UNIDAD CENTRAL DE PROCESO - CPU	740899502286	26/10/2021	Bueno	Activo
7122	SEDE CENTRAL	74	08	UNIDAD CENTRAL DE PROCESO - CPU	740899502287	26/10/2021	Bueno	Activo
7123	SEDE CENTRAL	74	08	UNIDAD CENTRAL DE PROCESO - CPU	740899502288	26/10/2021	Bueno	Activo
7124	SEDE CENTRAL	74	08	UNIDAD CENTRAL DE PROCESO - CPU	740899502289	26/10/2021	Bueno	Activo
7125	SEDE CENTRAL	74	08	UNIDAD CENTRAL DE PROCESO - CPU	740899502290	26/10/2021	Bueno	Activo
7126	SEDE CENTRAL	74	08	UNIDAD CENTRAL DE PROCESO - CPU	740899502291	26/10/2021	Bueno	Activo
7127	SEDE CENTRAL	74	08	UNIDAD CENTRAL DE PROCESO - CPU	740899502292	26/10/2021	Bueno	Activo
7128	SEDE CENTRAL	74	08	UNIDAD CENTRAL DE PROCESO - CPU	740899502293	26/10/2021	Bueno	Activo
7129	SEDE CENTRAL	74	08	UNIDAD CENTRAL DE PROCESO - CPU	740899502294	26/10/2021	Bueno	Activo
7130	SEDE CENTRAL	74	08	UNIDAD CENTRAL DE PROCESO - CPU	740899502295	26/10/2021	Bueno	Activo
7131	SEDE CENTRAL	74	08	UNIDAD CENTRAL DE PROCESO - CPU	740899502296	26/10/2021	Bueno	Activo
7132	SEDE CENTRAL	74	08	UNIDAD CENTRAL DE PROCESO - CPU	740899502297	26/10/2021	Bueno	Activo
7133	SEDE CENTRAL	74	08	UNIDAD CENTRAL DE PROCESO - CPU	740899502298	26/10/2021	Bueno	Activo
7134	SEDE CENTRAL	74	08	UNIDAD CENTRAL DE PROCESO - CPU	740899502299	26/10/2021	Bueno	Activo
7135	SEDE CENTRAL	74	08	UNIDAD CENTRAL DE PROCESO - CPU	740899502300	26/10/2021	Bueno	Activo
7136	SEDE CENTRAL	74	08	UNIDAD CENTRAL DE PROCESO - CPU	740899502301	26/10/2021	Bueno	Activo
7137	SEDE CENTRAL	74	08	UNIDAD CENTRAL DE PROCESO - CPU	740899502302	26/10/2021	Bueno	Activo
7138	SEDE CENTRAL	74	08	UNIDAD CENTRAL DE PROCESO - CPU	740899502303	26/10/2021	Bueno	Activo
7139	SEDE CENTRAL	74	08	UNIDAD CENTRAL DE PROCESO - CPU	740899502304	26/10/2021	Bueno	Activo
7140	SEDE CENTRAL	74	08	UNIDAD CENTRAL DE PROCESO - CPU	740899502305	26/10/2021	Bueno	Activo
7141	SEDE CENTRAL	74	08	UNIDAD CENTRAL DE PROCESO - CPU	740899502306	26/10/2021	Bueno	Activo
7142	SEDE CENTRAL	74	08	UNIDAD CENTRAL DE PROCESO - CPU	740899502307	26/10/2021	Bueno	Activo
7143	SEDE CENTRAL	74	08	UNIDAD CENTRAL DE PROCESO - CPU	740899502308	26/10/2021	Bueno	Activo
7144	SEDE CENTRAL	74	08	UNIDAD CENTRAL DE PROCESO - CPU	740899502309	26/10/2021	Bueno	Activo
7145	SEDE CENTRAL	74	08	UNIDAD CENTRAL DE PROCESO - CPU	740899502310	26/10/2021	Bueno	Activo

7146	SEDE CENTRAL	74	08	UNIDAD CENTRAL DE PROCESO - CPU	740899502311	26/10/2021	Bueno	Activo
7147	SEDE CENTRAL	74	08	UNIDAD CENTRAL DE PROCESO - CPU	740899502312	26/10/2021	Bueno	Activo
7148	SEDE CENTRAL	74	08	UNIDAD CENTRAL DE PROCESO - CPU	740899502313	26/10/2021	Bueno	Activo
7149	SEDE CENTRAL	74	08	UNIDAD CENTRAL DE PROCESO - CPU	740899502314	26/10/2021	Bueno	Activo
7150	SEDE CENTRAL	74	08	UNIDAD CENTRAL DE PROCESO - CPU	740899502315	26/10/2021	Bueno	Activo
7151	SEDE CENTRAL	74	08	UNIDAD CENTRAL DE PROCESO - CPU	740899502316	26/10/2021	Bueno	Activo
7152	SEDE CENTRAL	74	08	UNIDAD CENTRAL DE PROCESO - CPU	740899502317	26/10/2021	Bueno	Activo
7153	SEDE CENTRAL	74	08	UNIDAD CENTRAL DE PROCESO - CPU	740899502318	26/10/2021	Bueno	Activo
7154	SEDE CENTRAL	74	08	UNIDAD CENTRAL DE PROCESO - CPU	740899502319	26/10/2021	Bueno	Activo
7155	SEDE CENTRAL	74	08	UNIDAD CENTRAL DE PROCESO - CPU	740899502320	26/10/2021	Bueno	Activo
7156	SEDE CENTRAL	74	08	UNIDAD CENTRAL DE PROCESO - CPU	740899502321	26/10/2021	Bueno	Activo
7157	SEDE CENTRAL	74	08	UNIDAD CENTRAL DE PROCESO - CPU	740899502322	26/10/2021	Bueno	Activo
7158	SEDE CENTRAL	74	08	UNIDAD CENTRAL DE PROCESO - CPU	740899502323	26/10/2021	Bueno	Activo
7159	SEDE CENTRAL	74	08	UNIDAD CENTRAL DE PROCESO - CPU	740899502324	26/10/2021	Bueno	Activo
7160	SEDE CENTRAL	74	08	UNIDAD CENTRAL DE PROCESO - CPU	740899502325	26/10/2021	Bueno	Activo
7161	SEDE CENTRAL	74	08	UNIDAD CENTRAL DE PROCESO - CPU	740899502326	26/10/2021	Bueno	Activo
7162	SEDE CENTRAL	74	08	UNIDAD CENTRAL DE PROCESO - CPU	740899502327	26/10/2021	Bueno	Activo
7163	SEDE CENTRAL	74	08	UNIDAD CENTRAL DE PROCESO - CPU	740899502328	26/10/2021	Bueno	Activo
7164	SEDE CENTRAL	74	08	UNIDAD CENTRAL DE PROCESO - CPU	740899502329	26/10/2021	Bueno	Activo
7165	SEDE CENTRAL	74	08	UNIDAD CENTRAL DE PROCESO - CPU	740899502330	26/10/2021	Bueno	Activo
7166	SEDE CENTRAL	74	08	UNIDAD CENTRAL DE PROCESO - CPU	740899502331	26/10/2021	Bueno	Activo
7167	SEDE CENTRAL	74	08	UNIDAD CENTRAL DE PROCESO - CPU	740899502332	26/10/2021	Bueno	Activo
7168	SEDE CENTRAL	74	08	UNIDAD CENTRAL DE PROCESO - CPU	740899502333	26/10/2021	Bueno	Activo
7169	SEDE CENTRAL	74	08	UNIDAD CENTRAL DE PROCESO - CPU	740899502334	26/10/2021	Bueno	Activo
7170	SEDE CENTRAL	74	08	UNIDAD CENTRAL DE PROCESO - CPU	740899502335	26/10/2021	Bueno	Activo

7171	SEDE CENTRAL	74	08	UNIDAD CENTRAL DE PROCESO - CPU	740899502336	26/10/2021	Bueno	Activo
7172	SEDE CENTRAL	74	08	UNIDAD CENTRAL DE PROCESO - CPU	740899502337	26/10/2021	Bueno	Activo
7173	SEDE CENTRAL	74	08	UNIDAD CENTRAL DE PROCESO - CPU	740899502338	26/10/2021	Bueno	Activo
7174	SEDE CENTRAL	74	08	UNIDAD CENTRAL DE PROCESO - CPU	740899502339	26/10/2021	Bueno	Activo
7175	SEDE CENTRAL	74	08	UNIDAD CENTRAL DE PROCESO - CPU	740899502340	26/10/2021	Bueno	Activo
7176	SEDE CENTRAL	74	08	UNIDAD CENTRAL DE PROCESO - CPU	740899502341	26/10/2021	Bueno	Activo
7177	SEDE CENTRAL	74	08	UNIDAD CENTRAL DE PROCESO - CPU	740899502342	26/10/2021	Bueno	Activo
7178	SEDE CENTRAL	74	08	UNIDAD CENTRAL DE PROCESO - CPU	740899502343	26/10/2021	Bueno	Activo
7179	SEDE CENTRAL	74	08	UNIDAD CENTRAL DE PROCESO - CPU	740899502344	26/10/2021	Bueno	Activo
7180	SEDE CENTRAL	74	08	UNIDAD CENTRAL DE PROCESO - CPU	740899502345	26/10/2021	Bueno	Activo
7181	SEDE CENTRAL	74	08	UNIDAD CENTRAL DE PROCESO - CPU	740899502346	26/10/2021	Bueno	Activo
7182	SEDE CENTRAL	74	08	UNIDAD CENTRAL DE PROCESO - CPU	740899502347	26/10/2021	Bueno	Activo
7183	SEDE CENTRAL	74	08	UNIDAD CENTRAL DE PROCESO - CPU	740899502348	26/10/2021	Bueno	Activo
7184	SEDE CENTRAL	74	08	UNIDAD CENTRAL DE PROCESO - CPU	740899502349	26/10/2021	Bueno	Activo
7185	SEDE CENTRAL	74	08	UNIDAD CENTRAL DE PROCESO - CPU	740899502350	26/10/2021	Bueno	Activo
7186	SEDE CENTRAL	74	08	UNIDAD CENTRAL DE PROCESO - CPU	740899502351	26/10/2021	Bueno	Activo
7187	SEDE CENTRAL	74	08	UNIDAD CENTRAL DE PROCESO - CPU	740899502352	26/10/2021	Bueno	Activo
7188	SEDE CENTRAL	74	08	UNIDAD CENTRAL DE PROCESO - CPU	740899502353	26/10/2021	Bueno	Activo
7189	SEDE CENTRAL	74	08	UNIDAD CENTRAL DE PROCESO - CPU	740899502354	26/10/2021	Bueno	Activo
7190	SEDE CENTRAL	74	08	UNIDAD CENTRAL DE PROCESO - CPU	740899502355	26/10/2021	Bueno	Activo
7191	SEDE CENTRAL	74	08	UNIDAD CENTRAL DE PROCESO - CPU	740899502356	26/10/2021	Bueno	Activo
7192	SEDE CENTRAL	74	08	UNIDAD CENTRAL DE PROCESO - CPU	740899502357	26/10/2021	Bueno	Activo
7193	SEDE CENTRAL	74	08	UNIDAD CENTRAL DE PROCESO - CPU	740899502358	26/10/2021	Bueno	Activo
7194	SEDE CENTRAL	74	08	UNIDAD CENTRAL DE PROCESO - CPU	740899502359	26/10/2021	Bueno	Activo
7195	SEDE CENTRAL	74	08	UNIDAD CENTRAL DE PROCESO - CPU	740899502360	26/10/2021	Bueno	Activo

7196	SEDE CENTRAL	74	08	UNIDAD CENTRAL DE PROCESO - CPU	740899502361	26/10/2021	Bueno	Activo
7197	SEDE CENTRAL	74	08	UNIDAD CENTRAL DE PROCESO - CPU	740899502362	26/10/2021	Bueno	Activo
7198	SEDE CENTRAL	74	08	UNIDAD CENTRAL DE PROCESO - CPU	740899502363	26/10/2021	Bueno	Activo
7199	SEDE CENTRAL	74	08	UNIDAD CENTRAL DE PROCESO - CPU	740899502364	26/10/2021	Bueno	Activo
7200	SEDE CENTRAL	74	08	UNIDAD CENTRAL DE PROCESO - CPU	740899502365	26/10/2021	Bueno	Activo
7201	SEDE CENTRAL	74	08	UNIDAD CENTRAL DE PROCESO - CPU	740899502366	26/10/2021	Bueno	Activo
7202	SEDE CENTRAL	74	08	UNIDAD CENTRAL DE PROCESO - CPU	740899502367	26/10/2021	Bueno	Activo
7203	SEDE CENTRAL	74	08	UNIDAD CENTRAL DE PROCESO - CPU	740899502368	26/10/2021	Bueno	Activo
7204	SEDE CENTRAL	74	08	UNIDAD CENTRAL DE PROCESO - CPU	740899502369	26/10/2021	Bueno	Activo
7205	SEDE CENTRAL	74	08	UNIDAD CENTRAL DE PROCESO - CPU	740899502370	26/10/2021	Bueno	Activo
7206	SEDE CENTRAL	74	08	UNIDAD CENTRAL DE PROCESO - CPU	740899502371	26/10/2021	Bueno	Activo
7207	SEDE CENTRAL	74	08	UNIDAD CENTRAL DE PROCESO - CPU	740899502372	26/10/2021	Bueno	Activo
7208	SEDE CENTRAL	74	08	UNIDAD CENTRAL DE PROCESO - CPU	740899502373	26/10/2021	Bueno	Activo
7209	SEDE CENTRAL	74	08	UNIDAD CENTRAL DE PROCESO - CPU	740899502374	26/10/2021	Bueno	Activo
7210	SEDE CENTRAL	74	08	UNIDAD CENTRAL DE PROCESO - CPU	740899502375	26/10/2021	Bueno	Activo
7211	SEDE CENTRAL	74	08	UNIDAD CENTRAL DE PROCESO - CPU	740899502376	26/10/2021	Bueno	Activo
7212	SEDE CENTRAL	74	08	UNIDAD CENTRAL DE PROCESO - CPU	740899502377	26/10/2021	Bueno	Activo
7213	SEDE CENTRAL	74	08	UNIDAD CENTRAL DE PROCESO - CPU	740899502378	26/10/2021	Bueno	Activo
7214	SEDE CENTRAL	74	08	UNIDAD CENTRAL DE PROCESO - CPU	740899502379	26/10/2021	Bueno	Activo
7215	SEDE CENTRAL	74	08	UNIDAD CENTRAL DE PROCESO - CPU	740899502380	26/10/2021	Bueno	Activo
7216	SEDE CENTRAL	74	08	UNIDAD CENTRAL DE PROCESO - CPU	740899502381	26/10/2021	Bueno	Activo
7217	SEDE CENTRAL	74	08	UNIDAD CENTRAL DE PROCESO - CPU	740899502382	26/10/2021	Bueno	Activo
7218	SEDE CENTRAL	74	08	UNIDAD CENTRAL DE PROCESO - CPU	740899502383	26/10/2021	Bueno	Activo
7219	SEDE CENTRAL	74	08	UNIDAD CENTRAL DE PROCESO - CPU	740899502384	26/10/2021	Bueno	Activo
7220	SEDE CENTRAL	74	08	UNIDAD CENTRAL DE PROCESO - CPU	740899502385	26/10/2021	Bueno	Activo

7221	SEDE CENTRAL	74	08	UNIDAD CENTRAL DE PROCESO - CPU	740899502386	26/10/2021	Bueno	Activo
7222	SEDE CENTRAL	74	08	UNIDAD CENTRAL DE PROCESO - CPU	740899502387	26/10/2021	Bueno	Activo
7223	SEDE CENTRAL	74	08	UNIDAD CENTRAL DE PROCESO - CPU	740899502388	26/10/2021	Bueno	Activo
7224	SEDE CENTRAL	74	08	UNIDAD CENTRAL DE PROCESO - CPU	740899502389	26/10/2021	Bueno	Activo
7225	SEDE CENTRAL	74	08	UNIDAD CENTRAL DE PROCESO - CPU	740899502390	26/10/2021	Bueno	Activo
7226	SEDE CENTRAL	74	08	UNIDAD CENTRAL DE PROCESO - CPU	740899502391	26/10/2021	Bueno	Activo
7227	SEDE CENTRAL	74	08	UNIDAD CENTRAL DE PROCESO - CPU	740899502392	26/10/2021	Bueno	Activo
7228	SEDE CENTRAL	74	08	UNIDAD CENTRAL DE PROCESO - CPU	740899502393	26/10/2021	Bueno	Activo
7229	SEDE CENTRAL	74	08	UNIDAD CENTRAL DE PROCESO - CPU	740899502394	26/10/2021	Bueno	Activo
7230	SEDE CENTRAL	74	08	UNIDAD CENTRAL DE PROCESO - CPU	740899502395	26/10/2021	Bueno	Activo
7231	SEDE CENTRAL	74	08	UNIDAD CENTRAL DE PROCESO - CPU	740899502396	26/10/2021	Bueno	Activo
7232	SEDE CENTRAL	74	08	UNIDAD CENTRAL DE PROCESO - CPU	740899502397	26/10/2021	Bueno	Activo
7233	SEDE CENTRAL	74	08	UNIDAD CENTRAL DE PROCESO - CPU	740899502398	26/10/2021	Bueno	Activo
7234	SEDE CENTRAL	74	08	UNIDAD CENTRAL DE PROCESO - CPU	740899502399	26/10/2021	Bueno	Activo
7235	SEDE CENTRAL	74	08	UNIDAD CENTRAL DE PROCESO - CPU	740899502400	26/10/2021	Bueno	Activo
7236	SEDE CENTRAL	74	08	UNIDAD CENTRAL DE PROCESO - CPU	740899502401	26/10/2021	Bueno	Activo
7237	SEDE CENTRAL	74	08	UNIDAD CENTRAL DE PROCESO - CPU	740899502402	26/10/2021	Bueno	Activo
7238	SEDE CENTRAL	74	08	UNIDAD CENTRAL DE PROCESO - CPU	740899502403	26/10/2021	Bueno	Activo
7239	SEDE CENTRAL	74	08	UNIDAD CENTRAL DE PROCESO - CPU	740899502404	26/10/2021	Bueno	Activo
7240	SEDE CENTRAL	74	08	UNIDAD CENTRAL DE PROCESO - CPU	740899502405	26/10/2021	Bueno	Activo
7241	SEDE CENTRAL	74	08	UNIDAD CENTRAL DE PROCESO - CPU	740899502406	26/10/2021	Bueno	Activo
7242	SEDE CENTRAL	74	08	UNIDAD CENTRAL DE PROCESO - CPU	740899502407	26/10/2021	Bueno	Activo
7243	SEDE CENTRAL	74	08	UNIDAD CENTRAL DE PROCESO - CPU	740899502408	26/10/2021	Bueno	Activo
7244	SEDE CENTRAL	74	08	UNIDAD CENTRAL DE PROCESO - CPU	740899502409	26/10/2021	Bueno	Activo
7245	SEDE CENTRAL	74	08	UNIDAD CENTRAL DE PROCESO - CPU	740899502410	26/10/2021	Bueno	Activo

7246	SEDE CENTRAL	74	08	UNIDAD CENTRAL DE PROCESO - CPU	740899502411	26/10/2021	Bueno	Activo
7247	SEDE CENTRAL	74	08	UNIDAD CENTRAL DE PROCESO - CPU	740899502412	26/10/2021	Bueno	Activo
7248	SEDE CENTRAL	74	08	UNIDAD CENTRAL DE PROCESO - CPU	740899502413	26/10/2021	Bueno	Activo
7249	SEDE CENTRAL	74	08	UNIDAD CENTRAL DE PROCESO - CPU	740899502414	26/10/2021	Bueno	Activo
7250	SEDE CENTRAL	74	08	UNIDAD CENTRAL DE PROCESO - CPU	740899502415	26/10/2021	Bueno	Activo
7251	SEDE CENTRAL	74	08	UNIDAD CENTRAL DE PROCESO - CPU	740899502416	26/10/2021	Bueno	Activo
7252	SEDE CENTRAL	74	08	UNIDAD CENTRAL DE PROCESO - CPU	740899502417	26/10/2021	Bueno	Activo
7253	SEDE CENTRAL	74	08	UNIDAD CENTRAL DE PROCESO - CPU	740899502418	26/10/2021	Bueno	Activo
7254	SEDE CENTRAL	74	08	UNIDAD CENTRAL DE PROCESO - CPU	740899502419	26/10/2021	Bueno	Activo
7255	SEDE CENTRAL	74	08	UNIDAD CENTRAL DE PROCESO - CPU	740899502420	26/10/2021	Bueno	Activo
7256	SEDE CENTRAL	74	08	UNIDAD CENTRAL DE PROCESO - CPU	740899502421	26/10/2021	Bueno	Activo
7257	SEDE CENTRAL	74	08	UNIDAD CENTRAL DE PROCESO - CPU	740899502422	26/10/2021	Bueno	Activo
7258	SEDE CENTRAL	74	08	UNIDAD CENTRAL DE PROCESO - CPU	740899502423	26/10/2021	Bueno	Activo
7259	SEDE CENTRAL	74	08	UNIDAD CENTRAL DE PROCESO - CPU	740899502424	26/10/2021	Bueno	Activo
7260	SEDE CENTRAL	74	08	UNIDAD CENTRAL DE PROCESO - CPU	740899502425	26/10/2021	Bueno	Activo
7261	SEDE CENTRAL	74	08	UNIDAD CENTRAL DE PROCESO - CPU	740899502426	26/10/2021	Bueno	Activo
7262	SEDE CENTRAL	74	08	UNIDAD CENTRAL DE PROCESO - CPU	740899502427	26/10/2021	Bueno	Activo
7263	SEDE CENTRAL	74	08	UNIDAD CENTRAL DE PROCESO - CPU	740899502428	26/10/2021	Bueno	Activo
7264	SEDE CENTRAL	74	08	UNIDAD CENTRAL DE PROCESO - CPU	740899502429	26/10/2021	Bueno	Activo
7265	SEDE CENTRAL	74	08	UNIDAD CENTRAL DE PROCESO - CPU	740899502430	26/10/2021	Bueno	Activo
7266	SEDE CENTRAL	74	08	UNIDAD CENTRAL DE PROCESO - CPU	740899502431	26/10/2021	Bueno	Activo
7267	SEDE CENTRAL	74	08	UNIDAD CENTRAL DE PROCESO - CPU	740899502432	26/10/2021	Bueno	Activo
7268	SEDE CENTRAL	74	08	UNIDAD CENTRAL DE PROCESO - CPU	740899502433	26/10/2021	Bueno	Activo
7269	SEDE CENTRAL	74	08	UNIDAD CENTRAL DE PROCESO - CPU	740899502434	26/10/2021	Bueno	Activo
7270	SEDE CENTRAL	74	08	UNIDAD CENTRAL DE PROCESO - CPU	740899502435	26/10/2021	Bueno	Activo

7271	SEDE CENTRAL	74	08	UNIDAD CENTRAL DE PROCESO - CPU	740899502436	26/10/2021	Bueno	Activo
7272	SEDE CENTRAL	74	08	UNIDAD CENTRAL DE PROCESO - CPU	740899502437	26/10/2021	Bueno	Activo
7273	SEDE CENTRAL	74	08	UNIDAD CENTRAL DE PROCESO - CPU	740899502438	26/10/2021	Bueno	Activo
7274	SEDE CENTRAL	74	08	UNIDAD CENTRAL DE PROCESO - CPU	740899502439	26/10/2021	Bueno	Activo
7275	SEDE CENTRAL	74	08	UNIDAD CENTRAL DE PROCESO - CPU	740899502440	26/10/2021	Bueno	Activo
7276	SEDE CENTRAL	74	08	UNIDAD CENTRAL DE PROCESO - CPU	740899502441	26/10/2021	Bueno	Activo
7277	SEDE CENTRAL	74	08	UNIDAD CENTRAL DE PROCESO - CPU	740899502442	26/10/2021	Bueno	Activo
7278	SEDE CENTRAL	74	08	UNIDAD CENTRAL DE PROCESO - CPU	740899502443	26/10/2021	Bueno	Activo
7279	SEDE CENTRAL	74	08	UNIDAD CENTRAL DE PROCESO - CPU	740899502444	26/10/2021	Bueno	Activo
7280	SEDE CENTRAL	74	08	UNIDAD CENTRAL DE PROCESO - CPU	740899502445	26/10/2021	Bueno	Activo
7281	SEDE CENTRAL	74	08	UNIDAD CENTRAL DE PROCESO - CPU	740899502446	26/10/2021	Bueno	Activo
7282	SEDE CENTRAL	74	08	UNIDAD CENTRAL DE PROCESO - CPU	740899502447	26/10/2021	Bueno	Activo
7283	SEDE CENTRAL	74	08	UNIDAD CENTRAL DE PROCESO - CPU	740899502448	26/10/2021	Bueno	Activo
7284	SEDE CENTRAL	74	08	UNIDAD CENTRAL DE PROCESO - CPU	740899502449	26/10/2021	Bueno	Activo
7285	SEDE CENTRAL	74	08	UNIDAD CENTRAL DE PROCESO - CPU	740899502450	26/10/2021	Bueno	Activo
7286	SEDE CENTRAL	74	08	UNIDAD CENTRAL DE PROCESO - CPU	740899502451	26/10/2021	Bueno	Activo
7287	SEDE CENTRAL	74	08	UNIDAD CENTRAL DE PROCESO - CPU	740899502452	26/10/2021	Bueno	Activo
7288	SEDE CENTRAL	74	08	UNIDAD CENTRAL DE PROCESO - CPU	740899502453	26/10/2021	Bueno	Activo
7289	SEDE CENTRAL	74	08	UNIDAD CENTRAL DE PROCESO - CPU	740899502454	26/10/2021	Bueno	Activo
7290	SEDE CENTRAL	74	08	UNIDAD CENTRAL DE PROCESO - CPU	740899502455	26/10/2021	Bueno	Activo
7291	SEDE CENTRAL	74	08	UNIDAD CENTRAL DE PROCESO - CPU	740899502456	26/10/2021	Bueno	Activo
7292	SEDE CENTRAL	74	08	UNIDAD CENTRAL DE PROCESO - CPU	740899502457	26/10/2021	Bueno	Activo
7293	SEDE CENTRAL	74	08	UNIDAD CENTRAL DE PROCESO - CPU	740899502458	26/10/2021	Bueno	Activo
7294	SEDE CENTRAL	74	08	UNIDAD CENTRAL DE PROCESO - CPU	740899502459	26/10/2021	Bueno	Activo
7295	SEDE CENTRAL	74	08	UNIDAD CENTRAL DE PROCESO - CPU	740899502460	26/10/2021	Bueno	Activo

7296	SEDE CENTRAL	74	08	UNIDAD CENTRAL DE PROCESO - CPU	740899502461	26/10/2021	Bueno	Activo
7297	SEDE CENTRAL	74	08	UNIDAD CENTRAL DE PROCESO - CPU	740899502462	26/10/2021	Bueno	Activo
7298	SEDE CENTRAL	74	08	UNIDAD CENTRAL DE PROCESO - CPU	740899502463	26/10/2021	Bueno	Activo
7299	SEDE CENTRAL	74	08	UNIDAD CENTRAL DE PROCESO - CPU	740899502464	26/10/2021	Bueno	Activo
7300	SEDE CENTRAL	74	08	UNIDAD CENTRAL DE PROCESO - CPU	740899502465	26/10/2021	Bueno	Activo
7301	SEDE CENTRAL	74	08	UNIDAD CENTRAL DE PROCESO - CPU	740899502466	26/10/2021	Bueno	Activo
7302	SEDE CENTRAL	74	08	UNIDAD CENTRAL DE PROCESO - CPU	740899502467	26/10/2021	Bueno	Activo
7303	SEDE CENTRAL	74	08	UNIDAD CENTRAL DE PROCESO - CPU	740899502468	26/10/2021	Bueno	Activo
7304	SEDE CENTRAL	74	08	UNIDAD CENTRAL DE PROCESO - CPU	740899502469	26/10/2021	Bueno	Activo
7305	SEDE CENTRAL	74	08	UNIDAD CENTRAL DE PROCESO - CPU	740899502470	26/10/2021	Bueno	Activo
7306	SEDE CENTRAL	74	08	UNIDAD CENTRAL DE PROCESO - CPU	740899502471	26/10/2021	Bueno	Activo
7307	SEDE CENTRAL	74	08	UNIDAD CENTRAL DE PROCESO - CPU	740899502472	26/10/2021	Bueno	Activo
7308	SEDE CENTRAL	74	08	UNIDAD CENTRAL DE PROCESO - CPU	740899502473	26/10/2021	Bueno	Activo
7309	SEDE CENTRAL	74	08	UNIDAD CENTRAL DE PROCESO - CPU	740899502474	26/10/2021	Bueno	Activo
7310	SEDE CENTRAL	74	08	UNIDAD CENTRAL DE PROCESO - CPU	740899502475	26/10/2021	Bueno	Activo
7311	SEDE CENTRAL	74	08	UNIDAD CENTRAL DE PROCESO - CPU	740899502476	26/10/2021	Bueno	Activo
7312	SEDE CENTRAL	74	08	UNIDAD CENTRAL DE PROCESO - CPU	740899502477	26/10/2021	Bueno	Activo
7313	SEDE CENTRAL	74	08	UNIDAD CENTRAL DE PROCESO - CPU	740899502478	26/10/2021	Bueno	Activo
7314	SEDE CENTRAL	74	08	UNIDAD CENTRAL DE PROCESO - CPU	740899502479	26/10/2021	Bueno	Activo
7315	SEDE CENTRAL	74	08	UNIDAD CENTRAL DE PROCESO - CPU	740899502480	26/10/2021	Bueno	Activo
7316	SEDE CENTRAL	74	08	UNIDAD CENTRAL DE PROCESO - CPU	740899502481	26/10/2021	Bueno	Activo
7317	SEDE CENTRAL	74	08	UNIDAD CENTRAL DE PROCESO - CPU	740899502482	26/10/2021	Bueno	Activo
7318	SEDE CENTRAL	74	08	UNIDAD CENTRAL DE PROCESO - CPU	740899502483	26/10/2021	Bueno	Activo
7319	SEDE CENTRAL	74	08	UNIDAD CENTRAL DE PROCESO - CPU	740899502484	26/10/2021	Bueno	Activo
7320	SEDE CENTRAL	74	08	UNIDAD CENTRAL DE PROCESO - CPU	740899502485	26/10/2021	Bueno	Activo

7321	SEDE CENTRAL	74	08	UNIDAD CENTRAL DE PROCESO - CPU	740899502486	26/10/2021	Bueno	Activo
7322	SEDE CENTRAL	74	08	UNIDAD CENTRAL DE PROCESO - CPU	740899502487	26/10/2021	Bueno	Activo
7323	SEDE CENTRAL	74	08	UNIDAD CENTRAL DE PROCESO - CPU	740899502488	26/10/2021	Bueno	Activo
7324	SEDE CENTRAL	74	08	UNIDAD CENTRAL DE PROCESO - CPU	740899502489	26/10/2021	Bueno	Activo
7325	SEDE CENTRAL	74	08	UNIDAD CENTRAL DE PROCESO - CPU	740899502490	26/10/2021	Bueno	Activo
7326	SEDE CENTRAL	74	08	UNIDAD CENTRAL DE PROCESO - CPU	740899502491	26/10/2021	Bueno	Activo
7327	SEDE CENTRAL	74	08	UNIDAD CENTRAL DE PROCESO - CPU	740899502492	26/10/2021	Bueno	Activo
7328	SEDE CENTRAL	74	08	UNIDAD CENTRAL DE PROCESO - CPU	740899502493	26/10/2021	Bueno	Activo
7329	SEDE CENTRAL	74	08	UNIDAD CENTRAL DE PROCESO - CPU	740899502494	26/10/2021	Bueno	Activo
7330	SEDE CENTRAL	74	08	UNIDAD CENTRAL DE PROCESO - CPU	740899502495	26/10/2021	Bueno	Activo
7331	SEDE CENTRAL	74	08	UNIDAD CENTRAL DE PROCESO - CPU	740899502496	26/10/2021	Bueno	Activo
7332	SEDE CENTRAL	74	08	UNIDAD CENTRAL DE PROCESO - CPU	740899502497	26/10/2021	Bueno	Activo
7333	SEDE CENTRAL	74	08	UNIDAD CENTRAL DE PROCESO - CPU	740899502498	26/10/2021	Bueno	Activo
7334	SEDE CENTRAL	74	08	UNIDAD CENTRAL DE PROCESO - CPU	740899502499	26/10/2021	Bueno	Activo
7335	SEDE CENTRAL	74	08	UNIDAD CENTRAL DE PROCESO - CPU	740899502500	26/10/2021	Bueno	Activo
7336	SEDE CENTRAL	74	08	UNIDAD CENTRAL DE PROCESO - CPU	740899502501	26/10/2021	Bueno	Activo
7337	SEDE CENTRAL	74	08	UNIDAD CENTRAL DE PROCESO - CPU	740899502502	26/10/2021	Bueno	Activo
7338	SEDE CENTRAL	74	08	UNIDAD CENTRAL DE PROCESO - CPU	740899502503	26/10/2021	Bueno	Activo
7339	SEDE CENTRAL	74	08	UNIDAD CENTRAL DE PROCESO - CPU	740899502504	26/10/2021	Bueno	Activo
7340	SEDE CENTRAL	74	08	UNIDAD CENTRAL DE PROCESO - CPU	740899502505	26/10/2021	Bueno	Activo
7341	SEDE CENTRAL	74	08	UNIDAD CENTRAL DE PROCESO - CPU	740899502506	26/10/2021	Bueno	Activo
7342	SEDE CENTRAL	74	08	UNIDAD CENTRAL DE PROCESO - CPU	740899502507	26/10/2021	Bueno	Activo
7343	SEDE CENTRAL	74	08	UNIDAD CENTRAL DE PROCESO - CPU	740899502508	26/10/2021	Bueno	Activo
7344	SEDE CENTRAL	74	08	UNIDAD CENTRAL DE PROCESO - CPU	740899502509	26/10/2021	Bueno	Activo
7345	SEDE CENTRAL	74	08	UNIDAD CENTRAL DE PROCESO - CPU	740899502510	26/10/2021	Bueno	Activo

7346	SEDE CENTRAL	74	08	UNIDAD CENTRAL DE PROCESO - CPU	740899502511	26/10/2021	Bueno	Activo
7347	SEDE CENTRAL	74	08	UNIDAD CENTRAL DE PROCESO - CPU	740899502512	26/10/2021	Bueno	Activo
7348	SEDE CENTRAL	74	08	UNIDAD CENTRAL DE PROCESO - CPU	740899502513	26/10/2021	Bueno	Activo
7349	SEDE CENTRAL	74	08	UNIDAD CENTRAL DE PROCESO - CPU	740899502514	26/10/2021	Bueno	Activo
7350	SEDE CENTRAL	74	08	UNIDAD CENTRAL DE PROCESO - CPU	740899502515	26/10/2021	Bueno	Activo
7351	SEDE CENTRAL	74	08	UNIDAD CENTRAL DE PROCESO - CPU	740899502516	26/10/2021	Bueno	Activo
7352	SEDE CENTRAL	74	08	UNIDAD CENTRAL DE PROCESO - CPU	740899502517	26/10/2021	Bueno	Activo
7353	SEDE CENTRAL	74	08	UNIDAD CENTRAL DE PROCESO - CPU	740899502518	26/10/2021	Bueno	Activo
7354	SEDE CENTRAL	74	08	UNIDAD CENTRAL DE PROCESO - CPU	740899502519	26/10/2021	Bueno	Activo
7355	SEDE CENTRAL	74	08	UNIDAD CENTRAL DE PROCESO - CPU	740899502520	26/10/2021	Bueno	Activo
7356	SEDE CENTRAL	74	08	UNIDAD CENTRAL DE PROCESO - CPU	740899502521	26/10/2021	Bueno	Activo
7357	SEDE CENTRAL	74	08	UNIDAD CENTRAL DE PROCESO - CPU	740899502522	26/10/2021	Bueno	Activo
7358	SEDE CENTRAL	74	08	UNIDAD CENTRAL DE PROCESO - CPU	740899502523	26/10/2021	Bueno	Activo
7359	SEDE CENTRAL	74	08	UNIDAD CENTRAL DE PROCESO - CPU	740899502524	26/10/2021	Bueno	Activo
7360	SEDE CENTRAL	74	08	UNIDAD CENTRAL DE PROCESO - CPU	740899502525	26/10/2021	Bueno	Activo
7361	SEDE CENTRAL	74	08	UNIDAD CENTRAL DE PROCESO - CPU	740899502526	26/10/2021	Bueno	Activo
7362	SEDE CENTRAL	74	08	UNIDAD CENTRAL DE PROCESO - CPU	740899502527	26/10/2021	Bueno	Activo
7363	SEDE CENTRAL	74	08	UNIDAD CENTRAL DE PROCESO - CPU	740899502528	26/10/2021	Bueno	Activo
7364	SEDE CENTRAL	74	08	UNIDAD CENTRAL DE PROCESO - CPU	740899502529	26/10/2021	Bueno	Activo
7365	SEDE CENTRAL	74	08	UNIDAD CENTRAL DE PROCESO - CPU	740899502530	26/10/2021	Bueno	Activo
7366	SEDE CENTRAL	74	08	UNIDAD CENTRAL DE PROCESO - CPU	740899502531	26/10/2021	Bueno	Activo
7367	SEDE CENTRAL	74	08	UNIDAD CENTRAL DE PROCESO - CPU	740899502532	26/10/2021	Bueno	Activo
7368	SEDE CENTRAL	74	08	UNIDAD CENTRAL DE PROCESO - CPU	740899502533	26/10/2021	Bueno	Activo
7369	SEDE CENTRAL	74	08	UNIDAD CENTRAL DE PROCESO - CPU	740899502534	26/10/2021	Bueno	Activo
7370	SEDE CENTRAL	74	08	UNIDAD CENTRAL DE PROCESO - CPU	740899502535	26/10/2021	Bueno	Activo

7371	SEDE CENTRAL	74	08	UNIDAD CENTRAL DE PROCESO - CPU	740899502536	26/10/2021	Bueno	Activo
7372	SEDE CENTRAL	74	08	UNIDAD CENTRAL DE PROCESO - CPU	740899502537	26/10/2021	Bueno	Activo
7373	SEDE CENTRAL	74	08	UNIDAD CENTRAL DE PROCESO - CPU	740899502538	26/10/2021	Bueno	Activo
7374	SEDE CENTRAL	74	08	UNIDAD CENTRAL DE PROCESO - CPU	740899502539	26/10/2021	Bueno	Activo
7375	SEDE CENTRAL	74	08	UNIDAD CENTRAL DE PROCESO - CPU	740899502540	26/10/2021	Bueno	Activo
7376	SEDE CENTRAL	74	08	UNIDAD CENTRAL DE PROCESO - CPU	740899502541	26/10/2021	Bueno	Activo
7377	SEDE CENTRAL	74	08	UNIDAD CENTRAL DE PROCESO - CPU	740899502542	26/10/2021	Bueno	Activo
7378	SEDE CENTRAL	74	08	UNIDAD CENTRAL DE PROCESO - CPU	740899502543	26/10/2021	Bueno	Activo
7379	SEDE CENTRAL	74	08	UNIDAD CENTRAL DE PROCESO - CPU	740899502544	26/10/2021	Bueno	Activo
7380	SEDE CENTRAL	74	08	UNIDAD CENTRAL DE PROCESO - CPU	740899502545	26/10/2021	Bueno	Activo
7381	SEDE CENTRAL	74	08	UNIDAD CENTRAL DE PROCESO - CPU	740899502546	26/10/2021	Bueno	Activo
7382	SEDE CENTRAL	74	08	UNIDAD CENTRAL DE PROCESO - CPU	740899502547	26/10/2021	Bueno	Activo
7383	SEDE CENTRAL	74	08	UNIDAD CENTRAL DE PROCESO - CPU	740899502548	26/10/2021	Bueno	Activo
7384	SEDE CENTRAL	74	08	UNIDAD CENTRAL DE PROCESO - CPU	740899502549	26/10/2021	Bueno	Activo
7385	SEDE CENTRAL	74	08	UNIDAD CENTRAL DE PROCESO - CPU	740899502550	26/10/2021	Bueno	Activo
7386	SEDE CENTRAL	74	08	UNIDAD CENTRAL DE PROCESO - CPU	740899502551	26/10/2021	Bueno	Activo
7387	SEDE CENTRAL	74	08	UNIDAD CENTRAL DE PROCESO - CPU	740899502552	26/10/2021	Bueno	Activo
7388	SEDE CENTRAL	74	08	UNIDAD CENTRAL DE PROCESO - CPU	740899502553	26/10/2021	Bueno	Activo
7389	SEDE CENTRAL	74	08	UNIDAD CENTRAL DE PROCESO - CPU	740899502554	26/10/2021	Bueno	Activo
7390	SEDE CENTRAL	74	08	UNIDAD CENTRAL DE PROCESO - CPU	740899502555	26/10/2021	Bueno	Activo
7391	SEDE CENTRAL	74	08	UNIDAD CENTRAL DE PROCESO - CPU	740899502556	26/10/2021	Bueno	Activo
7392	SEDE CENTRAL	74	08	UNIDAD CENTRAL DE PROCESO - CPU	740899502557	26/10/2021	Bueno	Activo
7393	SEDE CENTRAL	74	08	UNIDAD CENTRAL DE PROCESO - CPU	740899502558	26/10/2021	Bueno	Activo
7394	SEDE CENTRAL	74	08	UNIDAD CENTRAL DE PROCESO - CPU	740899502559	26/10/2021	Bueno	Activo
7395	SEDE CENTRAL	74	08	UNIDAD CENTRAL DE PROCESO - CPU	740899502560	26/10/2021	Bueno	Activo

7396	SEDE CENTRAL	74	08	UNIDAD CENTRAL DE PROCESO - CPU	740899502561	26/10/2021	Bueno	Activo
7397	SEDE CENTRAL	74	08	UNIDAD CENTRAL DE PROCESO - CPU	740899502562	26/10/2021	Bueno	Activo
7398	SEDE CENTRAL	74	08	UNIDAD CENTRAL DE PROCESO - CPU	740899502563	26/10/2021	Bueno	Activo
7399	SEDE CENTRAL	74	08	UNIDAD CENTRAL DE PROCESO - CPU	740899502564	26/10/2021	Bueno	Activo
7400	SEDE CENTRAL	74	08	UNIDAD CENTRAL DE PROCESO - CPU	740899502565	26/10/2021	Bueno	Activo
7401	SEDE CENTRAL	74	08	UNIDAD CENTRAL DE PROCESO - CPU	740899502566	26/10/2021	Bueno	Activo
7402	SEDE CENTRAL	74	08	UNIDAD CENTRAL DE PROCESO - CPU	740899502567	26/10/2021	Bueno	Activo
7403	SEDE CENTRAL	74	08	UNIDAD CENTRAL DE PROCESO - CPU	740899502568	26/10/2021	Bueno	Activo
7404	SEDE CENTRAL	74	08	UNIDAD CENTRAL DE PROCESO - CPU	740899502569	26/10/2021	Bueno	Activo
7405	SEDE CENTRAL	74	08	UNIDAD CENTRAL DE PROCESO - CPU	740899502570	26/10/2021	Bueno	Activo
7406	SEDE CENTRAL	74	08	UNIDAD CENTRAL DE PROCESO - CPU	740899502571	26/10/2021	Bueno	Activo
7407	SEDE CENTRAL	74	08	UNIDAD CENTRAL DE PROCESO - CPU	740899502572	26/10/2021	Bueno	Activo
7408	SEDE CENTRAL	74	08	UNIDAD CENTRAL DE PROCESO - CPU	740899502573	26/10/2021	Bueno	Activo
7409	SEDE CENTRAL	74	08	UNIDAD CENTRAL DE PROCESO - CPU	740899502574	26/10/2021	Bueno	Activo
7410	SEDE CENTRAL	74	08	UNIDAD CENTRAL DE PROCESO - CPU	740899502575	26/10/2021	Bueno	Activo
7411	SEDE CENTRAL	74	08	UNIDAD CENTRAL DE PROCESO - CPU	740899502576	26/10/2021	Bueno	Activo
7412	SEDE CENTRAL	74	08	UNIDAD CENTRAL DE PROCESO - CPU	740899502577	26/10/2021	Bueno	Activo
7413	SEDE CENTRAL	74	08	UNIDAD CENTRAL DE PROCESO - CPU	740899502578	26/10/2021	Bueno	Activo
7414	SEDE CENTRAL	74	08	UNIDAD CENTRAL DE PROCESO - CPU	740899502579	26/10/2021	Bueno	Activo
7415	SEDE CENTRAL	74	08	UNIDAD CENTRAL DE PROCESO - CPU	740899502580	26/10/2021	Bueno	Activo
7416	SEDE CENTRAL	74	08	UNIDAD CENTRAL DE PROCESO - CPU	740899502581	26/10/2021	Bueno	Activo
7417	SEDE CENTRAL	74	08	UNIDAD CENTRAL DE PROCESO - CPU	740899502582	26/10/2021	Bueno	Activo
7418	SEDE CENTRAL	74	08	UNIDAD CENTRAL DE PROCESO - CPU	740899502583	26/10/2021	Bueno	Activo
7419	SEDE CENTRAL	74	08	UNIDAD CENTRAL DE PROCESO - CPU	740899502584	26/10/2021	Bueno	Activo
7420	SEDE CENTRAL	74	08	UNIDAD CENTRAL DE PROCESO - CPU	740899502585	26/10/2021	Bueno	Activo

7421	SEDE CENTRAL	74	08	UNIDAD CENTRAL DE PROCESO - CPU	740899502586	26/10/2021	Bueno	Activo
7422	SEDE CENTRAL	74	08	UNIDAD CENTRAL DE PROCESO - CPU	740899502587	26/10/2021	Bueno	Activo
7423	SEDE CENTRAL	74	08	UNIDAD CENTRAL DE PROCESO - CPU	740899502588	26/10/2021	Bueno	Activo
7424	SEDE CENTRAL	74	08	UNIDAD CENTRAL DE PROCESO - CPU	740899502589	26/10/2021	Bueno	Activo
7425	SEDE CENTRAL	74	08	UNIDAD CENTRAL DE PROCESO - CPU	740899502590	26/10/2021	Bueno	Activo
7426	SEDE CENTRAL	74	08	UNIDAD CENTRAL DE PROCESO - CPU	740899502591	26/10/2021	Bueno	Activo
7427	SEDE CENTRAL	74	08	UNIDAD CENTRAL DE PROCESO - CPU	740899502592	26/10/2021	Bueno	Activo
7428	SEDE CENTRAL	74	08	UNIDAD CENTRAL DE PROCESO - CPU	740899502593	26/10/2021	Bueno	Activo
7429	SEDE CENTRAL	74	08	UNIDAD CENTRAL DE PROCESO - CPU	740899502594	26/10/2021	Bueno	Activo
7430	SEDE CENTRAL	74	08	UNIDAD CENTRAL DE PROCESO - CPU	740899502595	26/10/2021	Bueno	Activo
7431	SEDE CENTRAL	74	08	UNIDAD CENTRAL DE PROCESO - CPU	740899502596	26/10/2021	Bueno	Activo
7432	SEDE CENTRAL	74	08	UNIDAD CENTRAL DE PROCESO - CPU	740899502597	26/10/2021	Bueno	Activo
7433	SEDE CENTRAL	74	08	UNIDAD CENTRAL DE PROCESO - CPU	740899502598	26/10/2021	Bueno	Activo
7434	SEDE CENTRAL	74	08	UNIDAD CENTRAL DE PROCESO - CPU	740899502599	26/10/2021	Bueno	Activo
7435	SEDE CENTRAL	74	08	UNIDAD CENTRAL DE PROCESO - CPU	740899502600	26/10/2021	Bueno	Activo
7436	SEDE CENTRAL	74	08	UNIDAD CENTRAL DE PROCESO - CPU	740899502601	26/10/2021	Bueno	Activo
7437	SEDE CENTRAL	74	08	UNIDAD CENTRAL DE PROCESO - CPU	740899502602	26/10/2021	Bueno	Activo
7438	SEDE CENTRAL	74	08	UNIDAD CENTRAL DE PROCESO - CPU	740899502603	26/10/2021	Bueno	Activo
7439	SEDE CENTRAL	74	08	UNIDAD CENTRAL DE PROCESO - CPU	740899502604	26/10/2021	Bueno	Activo
7440	SEDE CENTRAL	74	08	UNIDAD CENTRAL DE PROCESO - CPU	740899502605	26/10/2021	Bueno	Activo
7441	SEDE CENTRAL	74	08	UNIDAD CENTRAL DE PROCESO - CPU	740899502606	26/10/2021	Bueno	Activo
7442	SEDE CENTRAL	74	08	UNIDAD CENTRAL DE PROCESO - CPU	740899502607	26/10/2021	Bueno	Activo
7443	SEDE CENTRAL	74	08	UNIDAD CENTRAL DE PROCESO - CPU	740899502608	26/10/2021	Bueno	Activo
7444	SEDE CENTRAL	74	08	UNIDAD CENTRAL DE PROCESO - CPU	740899502609	26/10/2021	Bueno	Activo
7445	SEDE CENTRAL	74	08	UNIDAD CENTRAL DE PROCESO - CPU	740899502610	26/10/2021	Bueno	Activo

7446	SEDE CENTRAL	74	08	UNIDAD CENTRAL DE PROCESO - CPU	740899502611	26/10/2021	Bueno	Activo
7447	SEDE CENTRAL	74	08	UNIDAD CENTRAL DE PROCESO - CPU	740899502612	26/10/2021	Bueno	Activo
7448	SEDE CENTRAL	74	08	UNIDAD CENTRAL DE PROCESO - CPU	740899502613	26/10/2021	Bueno	Activo
7449	SEDE CENTRAL	74	08	UNIDAD CENTRAL DE PROCESO - CPU	740899502614	26/10/2021	Bueno	Activo
7450	SEDE CENTRAL	74	08	UNIDAD CENTRAL DE PROCESO - CPU	740899502615	26/10/2021	Bueno	Activo
7451	SEDE CENTRAL	74	08	UNIDAD CENTRAL DE PROCESO - CPU	740899502616	26/10/2021	Bueno	Activo
7452	SEDE CENTRAL	74	08	UNIDAD CENTRAL DE PROCESO - CPU	740899502617	26/10/2021	Bueno	Activo
7453	SEDE CENTRAL	74	08	UNIDAD CENTRAL DE PROCESO - CPU	740899502618	26/10/2021	Bueno	Activo
7454	SEDE CENTRAL	74	08	UNIDAD CENTRAL DE PROCESO - CPU	740899502619	26/10/2021	Bueno	Activo
7455	SEDE CENTRAL	74	08	UNIDAD CENTRAL DE PROCESO - CPU	740899502620	26/10/2021	Bueno	Activo
7456	SEDE CENTRAL	74	08	UNIDAD CENTRAL DE PROCESO - CPU	740899502621	26/10/2021	Bueno	Activo
7457	SEDE CENTRAL	74	08	UNIDAD CENTRAL DE PROCESO - CPU	740899502622	26/10/2021	Bueno	Activo
7458	SEDE CENTRAL	74	08	UNIDAD CENTRAL DE PROCESO - CPU	740899502623	26/10/2021	Bueno	Activo
7459	SEDE CENTRAL	74	08	UNIDAD CENTRAL DE PROCESO - CPU	740899502624	26/10/2021	Bueno	Activo
7460	SEDE CENTRAL	74	08	UNIDAD CENTRAL DE PROCESO - CPU	740899502625	26/10/2021	Bueno	Activo
7461	SEDE CENTRAL	74	08	UNIDAD CENTRAL DE PROCESO - CPU	740899502626	26/10/2021	Bueno	Activo
7462	SEDE CENTRAL	74	08	UNIDAD CENTRAL DE PROCESO - CPU	740899502627	26/10/2021	Bueno	Activo
7463	SEDE CENTRAL	74	08	UNIDAD CENTRAL DE PROCESO - CPU	740899502628	26/10/2021	Bueno	Activo
7464	SEDE CENTRAL	74	08	UNIDAD CENTRAL DE PROCESO - CPU	740899502629	26/10/2021	Bueno	Activo
7465	SEDE CENTRAL	74	08	UNIDAD CENTRAL DE PROCESO - CPU	740899502630	26/10/2021	Bueno	Activo
7466	SEDE CENTRAL	74	08	UNIDAD CENTRAL DE PROCESO - CPU	740899502631	26/10/2021	Bueno	Activo
7467	SEDE CENTRAL	74	08	UNIDAD CENTRAL DE PROCESO - CPU	740899502632	26/10/2021	Bueno	Activo
7468	SEDE CENTRAL	74	08	UNIDAD CENTRAL DE PROCESO - CPU	740899502633	26/10/2021	Bueno	Activo
7469	SEDE CENTRAL	74	08	UNIDAD CENTRAL DE PROCESO - CPU	740899502634	26/10/2021	Bueno	Activo
7470	SEDE CENTRAL	74	08	UNIDAD CENTRAL DE PROCESO - CPU	740899502635	26/10/2021	Bueno	Activo

7471	SEDE CENTRAL	74	08	UNIDAD CENTRAL DE PROCESO - CPU	740899502636	26/10/2021	Bueno	Activo
7472	SEDE CENTRAL	74	08	UNIDAD CENTRAL DE PROCESO - CPU	740899502637	26/10/2021	Bueno	Activo
7473	SEDE CENTRAL	74	08	UNIDAD CENTRAL DE PROCESO - CPU	740899502638	26/10/2021	Bueno	Activo
7474	SEDE CENTRAL	74	08	UNIDAD CENTRAL DE PROCESO - CPU	740899502639	26/10/2021	Bueno	Activo
7475	SEDE CENTRAL	74	08	UNIDAD CENTRAL DE PROCESO - CPU	740899502640	26/10/2021	Bueno	Activo
7476	SEDE CENTRAL	74	08	UNIDAD CENTRAL DE PROCESO - CPU	740899502641	26/10/2021	Bueno	Activo
7477	SEDE CENTRAL	74	08	UNIDAD CENTRAL DE PROCESO - CPU	740899502642	26/10/2021	Bueno	Activo
7478	SEDE CENTRAL	74	08	UNIDAD CENTRAL DE PROCESO - CPU	740899502643	26/10/2021	Bueno	Activo
7479	SEDE CENTRAL	74	08	UNIDAD CENTRAL DE PROCESO - CPU	740899502644	26/10/2021	Bueno	Activo
7480	SEDE CENTRAL	74	08	UNIDAD CENTRAL DE PROCESO - CPU	740899502645	26/10/2021	Bueno	Activo
7481	SEDE CENTRAL	74	08	UNIDAD CENTRAL DE PROCESO - CPU	740899502646	26/10/2021	Bueno	Activo
7482	SEDE CENTRAL	74	08	UNIDAD CENTRAL DE PROCESO - CPU	740899502647	26/10/2021	Bueno	Activo
7483	SEDE CENTRAL	74	08	UNIDAD CENTRAL DE PROCESO - CPU	740899502648	26/10/2021	Bueno	Activo
7484	SEDE CENTRAL	74	08	UNIDAD CENTRAL DE PROCESO - CPU	740899502649	26/10/2021	Bueno	Activo
7485	SEDE CENTRAL	74	08	UNIDAD CENTRAL DE PROCESO - CPU	740899502650	26/10/2021	Bueno	Activo
7486	SEDE CENTRAL	74	08	UNIDAD CENTRAL DE PROCESO - CPU	740899502651	26/10/2021	Bueno	Activo
7487	SEDE CENTRAL	74	08	UNIDAD CENTRAL DE PROCESO - CPU	740899502652	26/10/2021	Bueno	Activo
7488	SEDE CENTRAL	74	08	UNIDAD CENTRAL DE PROCESO - CPU	740899502653	26/10/2021	Bueno	Activo
7489	SEDE CENTRAL	74	08	UNIDAD CENTRAL DE PROCESO - CPU	740899502654	26/10/2021	Bueno	Activo
7490	SEDE CENTRAL	74	08	UNIDAD CENTRAL DE PROCESO - CPU	740899502655	26/10/2021	Bueno	Activo
7491	SEDE CENTRAL	74	08	UNIDAD CENTRAL DE PROCESO - CPU	740899502656	26/10/2021	Bueno	Activo
7492	SEDE CENTRAL	74	08	UNIDAD CENTRAL DE PROCESO - CPU	740899502657	26/10/2021	Bueno	Activo
7493	SEDE CENTRAL	74	08	UNIDAD CENTRAL DE PROCESO - CPU	740899502658	26/10/2021	Bueno	Activo
7494	SEDE CENTRAL	74	08	UNIDAD CENTRAL DE PROCESO - CPU	740899502659	26/10/2021	Bueno	Activo
7495	SEDE CENTRAL	74	08	UNIDAD CENTRAL DE PROCESO - CPU	740899502660	26/10/2021	Bueno	Activo

7496	SEDE CENTRAL	74	08	UNIDAD CENTRAL DE PROCESO - CPU	740899502661	26/10/2021	Bueno	Activo
7497	SEDE CENTRAL	74	08	UNIDAD CENTRAL DE PROCESO - CPU	740899502662	26/10/2021	Bueno	Activo
7498	SEDE CENTRAL	74	08	UNIDAD CENTRAL DE PROCESO - CPU	740899502663	26/10/2021	Bueno	Activo
7499	SEDE CENTRAL	74	08	UNIDAD CENTRAL DE PROCESO - CPU	740899502664	26/10/2021	Bueno	Activo
7500	SEDE CENTRAL	74	08	UNIDAD CENTRAL DE PROCESO - CPU	740899502665	26/10/2021	Bueno	Activo
7501	SEDE CENTRAL	74	08	UNIDAD CENTRAL DE PROCESO - CPU	740899502666	26/10/2021	Bueno	Activo
7502	SEDE CENTRAL	74	08	UNIDAD CENTRAL DE PROCESO - CPU	740899502667	26/10/2021	Bueno	Activo
7503	SEDE CENTRAL	74	08	UNIDAD CENTRAL DE PROCESO - CPU	740899502668	26/10/2021	Bueno	Activo
7504	SEDE CENTRAL	74	08	UNIDAD CENTRAL DE PROCESO - CPU	740899502669	26/10/2021	Bueno	Activo
7505	SEDE CENTRAL	74	08	UNIDAD CENTRAL DE PROCESO - CPU	740899502670	26/10/2021	Bueno	Activo
7506	SEDE CENTRAL	74	08	UNIDAD CENTRAL DE PROCESO - CPU	740899502671	26/10/2021	Bueno	Activo
7507	SEDE CENTRAL	74	08	UNIDAD CENTRAL DE PROCESO - CPU	740899502672	26/10/2021	Bueno	Activo
7508	SEDE CENTRAL	74	08	UNIDAD CENTRAL DE PROCESO - CPU	740899502673	26/10/2021	Bueno	Activo
7509	SEDE CENTRAL	74	08	UNIDAD CENTRAL DE PROCESO - CPU	740899502674	26/10/2021	Bueno	Activo
7510	SEDE CENTRAL	74	08	UNIDAD CENTRAL DE PROCESO - CPU	740899502675	26/10/2021	Bueno	Activo
7511	SEDE CENTRAL	74	08	UNIDAD CENTRAL DE PROCESO - CPU	740899502676	26/10/2021	Bueno	Activo
7512	SEDE CENTRAL	74	08	UNIDAD CENTRAL DE PROCESO - CPU	740899502677	26/10/2021	Bueno	Activo
7513	SEDE CENTRAL	74	08	UNIDAD CENTRAL DE PROCESO - CPU	740899502678	26/10/2021	Bueno	Activo
7514	SEDE CENTRAL	74	08	UNIDAD CENTRAL DE PROCESO - CPU	740899502679	26/10/2021	Bueno	Activo
7515	SEDE CENTRAL	74	08	UNIDAD CENTRAL DE PROCESO - CPU	740899502680	26/10/2021	Bueno	Activo
7516	SEDE CENTRAL	74	08	UNIDAD CENTRAL DE PROCESO - CPU	740899502681	26/10/2021	Bueno	Activo
7517	SEDE CENTRAL	74	08	UNIDAD CENTRAL DE PROCESO - CPU	740899502682	26/10/2021	Bueno	Activo
7518	SEDE CENTRAL	74	08	UNIDAD CENTRAL DE PROCESO - CPU	740899502683	26/10/2021	Bueno	Activo
7519	SEDE CENTRAL	74	08	UNIDAD CENTRAL DE PROCESO - CPU	740899502684	26/10/2021	Bueno	Activo
7520	SEDE CENTRAL	74	08	UNIDAD CENTRAL DE PROCESO - CPU	740899502685	26/10/2021	Bueno	Activo

7521	SEDE CENTRAL	74	08	UNIDAD CENTRAL DE PROCESO - CPU	740899502686	26/10/2021	Bueno	Activo
7522	SEDE CENTRAL	74	08	UNIDAD CENTRAL DE PROCESO - CPU	740899502687	26/10/2021	Bueno	Activo
7523	SEDE CENTRAL	74	08	UNIDAD CENTRAL DE PROCESO - CPU	740899502688	26/10/2021	Bueno	Activo
7524	SEDE CENTRAL	74	08	UNIDAD CENTRAL DE PROCESO - CPU	740899502689	26/10/2021	Bueno	Activo
7525	SEDE CENTRAL	74	08	UNIDAD CENTRAL DE PROCESO - CPU	740899502690	26/10/2021	Bueno	Activo
7526	SEDE CENTRAL	74	08	UNIDAD CENTRAL DE PROCESO - CPU	740899502691	26/10/2021	Bueno	Activo
7527	SEDE CENTRAL	74	08	UNIDAD CENTRAL DE PROCESO - CPU	740899502692	26/10/2021	Bueno	Activo
7528	SEDE CENTRAL	74	08	UNIDAD CENTRAL DE PROCESO - CPU	740899502693	26/10/2021	Bueno	Activo
7529	SEDE CENTRAL	74	08	UNIDAD CENTRAL DE PROCESO - CPU	740899502694	26/10/2021	Bueno	Activo
7530	SEDE CENTRAL	74	08	UNIDAD CENTRAL DE PROCESO - CPU	740899502695	26/10/2021	Bueno	Activo
7531	SEDE CENTRAL	74	08	UNIDAD CENTRAL DE PROCESO - CPU	740899502696	26/10/2021	Bueno	Activo
7532	SEDE CENTRAL	74	08	UNIDAD CENTRAL DE PROCESO - CPU	740899502697	26/10/2021	Bueno	Activo
7533	SEDE CENTRAL	74	08	UNIDAD CENTRAL DE PROCESO - CPU	740899502698	26/10/2021	Bueno	Activo
7534	SEDE CENTRAL	74	08	UNIDAD CENTRAL DE PROCESO - CPU	740899502699	26/10/2021	Bueno	Activo
7535	SEDE CENTRAL	74	08	UNIDAD CENTRAL DE PROCESO - CPU	740899502700	26/10/2021	Bueno	Activo
7536	SEDE CENTRAL	74	08	UNIDAD CENTRAL DE PROCESO - CPU	740899502701	26/10/2021	Bueno	Activo
7537	SEDE CENTRAL	74	08	UNIDAD CENTRAL DE PROCESO - CPU	740899502702	26/10/2021	Bueno	Activo
7538	SEDE CENTRAL	74	08	UNIDAD CENTRAL DE PROCESO - CPU	740899502703	26/10/2021	Bueno	Activo
7539	SEDE CENTRAL	74	08	UNIDAD CENTRAL DE PROCESO - CPU	740899502704	26/10/2021	Bueno	Activo
7540	SEDE CENTRAL	74	08	UNIDAD CENTRAL DE PROCESO - CPU	740899502705	26/10/2021	Bueno	Activo
7541	SEDE CENTRAL	74	08	UNIDAD CENTRAL DE PROCESO - CPU	740899502706	26/10/2021	Bueno	Activo
7542	SEDE CENTRAL	74	08	UNIDAD CENTRAL DE PROCESO - CPU	740899502707	26/10/2021	Bueno	Activo
7543	SEDE CENTRAL	74	08	UNIDAD CENTRAL DE PROCESO - CPU	740899502708	26/10/2021	Bueno	Activo
7544	SEDE CENTRAL	74	08	UNIDAD CENTRAL DE PROCESO - CPU	740899502709	26/10/2021	Bueno	Activo
7545	SEDE CENTRAL	74	08	UNIDAD CENTRAL DE PROCESO - CPU	740899502710	26/10/2021	Bueno	Activo

7546	SEDE CENTRAL	74	08	UNIDAD CENTRAL DE PROCESO - CPU	740899502711	26/10/2021	Bueno	Activo
7547	SEDE CENTRAL	74	08	UNIDAD CENTRAL DE PROCESO - CPU	740899502712	26/10/2021	Bueno	Activo
7548	SEDE CENTRAL	74	08	UNIDAD CENTRAL DE PROCESO - CPU	740899502713	26/10/2021	Bueno	Activo
7549	SEDE CENTRAL	74	08	UNIDAD CENTRAL DE PROCESO - CPU	740899502714	26/10/2021	Bueno	Activo
7550	SEDE CENTRAL	74	08	UNIDAD CENTRAL DE PROCESO - CPU	740899502715	26/10/2021	Bueno	Activo
7551	SEDE CENTRAL	74	08	UNIDAD CENTRAL DE PROCESO - CPU	740899502716	26/10/2021	Bueno	Activo
7552	SEDE CENTRAL	74	08	UNIDAD CENTRAL DE PROCESO - CPU	740899502717	26/10/2021	Bueno	Activo
7553	SEDE CENTRAL	74	08	UNIDAD CENTRAL DE PROCESO - CPU	740899502718	26/10/2021	Bueno	Activo
7554	SEDE CENTRAL	74	08	UNIDAD CENTRAL DE PROCESO - CPU	740899502719	26/10/2021	Bueno	Activo
7555	SEDE CENTRAL	74	08	UNIDAD CENTRAL DE PROCESO - CPU	740899502720	26/10/2021	Bueno	Activo
7556	SEDE CENTRAL	74	08	UNIDAD CENTRAL DE PROCESO - CPU	740899502721	26/10/2021	Bueno	Activo
7557	SEDE CENTRAL	74	08	UNIDAD CENTRAL DE PROCESO - CPU	740899502722	26/10/2021	Bueno	Activo
7558	SEDE CENTRAL	74	08	UNIDAD CENTRAL DE PROCESO - CPU	740899502723	26/10/2021	Bueno	Activo
7559	SEDE CENTRAL	74	08	UNIDAD CENTRAL DE PROCESO - CPU	740899502724	26/10/2021	Bueno	Activo
7560	SEDE CENTRAL	74	08	UNIDAD CENTRAL DE PROCESO - CPU	740899502725	26/10/2021	Bueno	Activo
7561	SEDE CENTRAL	74	08	UNIDAD CENTRAL DE PROCESO - CPU	740899502726	26/10/2021	Bueno	Activo
7562	SEDE CENTRAL	74	08	UNIDAD CENTRAL DE PROCESO - CPU	740899502727	26/10/2021	Bueno	Activo
7563	SEDE CENTRAL	74	08	UNIDAD CENTRAL DE PROCESO - CPU	740899502728	26/10/2021	Bueno	Activo
7564	SEDE CENTRAL	74	08	UNIDAD CENTRAL DE PROCESO - CPU	740899502729	26/10/2021	Bueno	Activo
7565	SEDE CENTRAL	74	08	UNIDAD CENTRAL DE PROCESO - CPU	740899502730	26/10/2021	Bueno	Activo
7566	SEDE CENTRAL	74	08	UNIDAD CENTRAL DE PROCESO - CPU	740899502731	26/10/2021	Bueno	Activo
7567	SEDE CENTRAL	74	08	UNIDAD CENTRAL DE PROCESO - CPU	740899502732	26/10/2021	Bueno	Activo
7568	SEDE CENTRAL	74	08	UNIDAD CENTRAL DE PROCESO - CPU	740899502733	26/10/2021	Bueno	Activo
7569	SEDE CENTRAL	74	08	UNIDAD CENTRAL DE PROCESO - CPU	740899502734	26/10/2021	Bueno	Activo
7570	SEDE CENTRAL	74	08	UNIDAD CENTRAL DE PROCESO - CPU	740899502735	26/10/2021	Bueno	Activo

7571	SEDE CENTRAL	74	08	UNIDAD CENTRAL DE PROCESO - CPU	740899502736	26/10/2021	Bueno	Activo
7572	SEDE CENTRAL	74	08	UNIDAD CENTRAL DE PROCESO - CPU	740899502737	26/10/2021	Bueno	Activo
7573	SEDE CENTRAL	74	08	UNIDAD CENTRAL DE PROCESO - CPU	740899502738	26/10/2021	Bueno	Activo
7574	SEDE CENTRAL	74	08	UNIDAD CENTRAL DE PROCESO - CPU	740899502739	26/10/2021	Bueno	Activo
7575	SEDE CENTRAL	74	08	UNIDAD CENTRAL DE PROCESO - CPU	740899502740	26/10/2021	Bueno	Activo
7576	SEDE CENTRAL	74	08	UNIDAD CENTRAL DE PROCESO - CPU	740899502741	26/10/2021	Bueno	Activo
7577	SEDE CENTRAL	74	08	UNIDAD CENTRAL DE PROCESO - CPU	740899502742	26/10/2021	Bueno	Activo
7578	SEDE CENTRAL	74	08	UNIDAD CENTRAL DE PROCESO - CPU	740899502743	26/10/2021	Bueno	Activo
7579	SEDE CENTRAL	74	08	UNIDAD CENTRAL DE PROCESO - CPU	740899502744	26/10/2021	Bueno	Activo
7580	SEDE CENTRAL	74	08	UNIDAD CENTRAL DE PROCESO - CPU	740899502745	26/10/2021	Bueno	Activo
7581	SEDE CENTRAL	74	08	UNIDAD CENTRAL DE PROCESO - CPU	740899502746	26/10/2021	Bueno	Activo
7582	SEDE CENTRAL	74	08	UNIDAD CENTRAL DE PROCESO - CPU	740899502747	26/10/2021	Bueno	Activo
7583	SEDE CENTRAL	74	08	UNIDAD CENTRAL DE PROCESO - CPU	740899502748	26/10/2021	Bueno	Activo
7584	SEDE CENTRAL	74	08	UNIDAD CENTRAL DE PROCESO - CPU	740899502749	26/10/2021	Bueno	Activo
7585	SEDE CENTRAL	74	08	UNIDAD CENTRAL DE PROCESO - CPU	740899502750	26/10/2021	Bueno	Activo
7586	SEDE CENTRAL	74	08	UNIDAD CENTRAL DE PROCESO - CPU	740899502751	26/10/2021	Bueno	Activo
7587	SEDE CENTRAL	74	08	UNIDAD CENTRAL DE PROCESO - CPU	740899502752	26/10/2021	Bueno	Activo
7588	SEDE CENTRAL	74	08	UNIDAD CENTRAL DE PROCESO - CPU	740899502753	26/10/2021	Bueno	Activo
7589	SEDE CENTRAL	74	08	UNIDAD CENTRAL DE PROCESO - CPU	740899502754	26/10/2021	Bueno	Activo
7590	SEDE CENTRAL	74	08	UNIDAD CENTRAL DE PROCESO - CPU	740899502755	26/10/2021	Bueno	Activo
7591	SEDE CENTRAL	74	08	UNIDAD CENTRAL DE PROCESO - CPU	740899502756	26/10/2021	Bueno	Activo
7592	SEDE CENTRAL	74	08	UNIDAD CENTRAL DE PROCESO - CPU	740899502757	26/10/2021	Bueno	Activo
7593	SEDE CENTRAL	74	08	UNIDAD CENTRAL DE PROCESO - CPU	740899502758	26/10/2021	Bueno	Activo
7594	SEDE CENTRAL	74	08	UNIDAD CENTRAL DE PROCESO - CPU	740899502759	26/10/2021	Bueno	Activo
7595	SEDE CENTRAL	74	08	UNIDAD CENTRAL DE PROCESO - CPU	740899502760	26/10/2021	Bueno	Activo

7596	SEDE CENTRAL	74	08	UNIDAD CENTRAL DE PROCESO - CPU	740899502761	26/10/2021	Bueno	Activo
7597	SEDE CENTRAL	74	08	UNIDAD CENTRAL DE PROCESO - CPU	740899502762	26/10/2021	Bueno	Activo
7598	SEDE CENTRAL	74	08	UNIDAD CENTRAL DE PROCESO - CPU	740899502763	26/10/2021	Bueno	Activo
7599	SEDE CENTRAL	74	08	UNIDAD CENTRAL DE PROCESO - CPU	740899502764	26/10/2021	Bueno	Activo
7600	SEDE CENTRAL	74	08	UNIDAD CENTRAL DE PROCESO - CPU	740899502765	26/10/2021	Bueno	Activo
7601	SEDE CENTRAL	74	08	UNIDAD CENTRAL DE PROCESO - CPU	740899502766	26/10/2021	Bueno	Activo
7602	SEDE CENTRAL	74	08	UNIDAD CENTRAL DE PROCESO - CPU	740899502767	26/10/2021	Bueno	Activo
7603	SEDE CENTRAL	74	08	UNIDAD CENTRAL DE PROCESO - CPU	740899502768	26/10/2021	Bueno	Activo
7604	SEDE CENTRAL	74	08	UNIDAD CENTRAL DE PROCESO - CPU	740899502769	26/10/2021	Bueno	Activo
7605	SEDE CENTRAL	74	08	UNIDAD CENTRAL DE PROCESO - CPU	740899502770	26/10/2021	Bueno	Activo
7606	SEDE CENTRAL	74	08	UNIDAD CENTRAL DE PROCESO - CPU	740899502771	26/10/2021	Bueno	Activo
7607	SEDE CENTRAL	74	08	UNIDAD CENTRAL DE PROCESO - CPU	740899502772	26/10/2021	Bueno	Activo
7608	SEDE CENTRAL	74	08	UNIDAD CENTRAL DE PROCESO - CPU	740899502773	26/10/2021	Bueno	Activo
7609	SEDE CENTRAL	74	08	UNIDAD CENTRAL DE PROCESO - CPU	740899502774	26/10/2021	Bueno	Activo
7610	SEDE CENTRAL	74	08	UNIDAD CENTRAL DE PROCESO - CPU	740899502775	26/10/2021	Bueno	Activo
7611	SEDE CENTRAL	74	08	UNIDAD CENTRAL DE PROCESO - CPU	740899502776	26/10/2021	Bueno	Activo
7612	SEDE CENTRAL	74	08	UNIDAD CENTRAL DE PROCESO - CPU	740899502777	26/10/2021	Bueno	Activo
7613	SEDE CENTRAL	74	08	UNIDAD CENTRAL DE PROCESO - CPU	740899502778	26/10/2021	Bueno	Activo
7614	SEDE CENTRAL	74	08	UNIDAD CENTRAL DE PROCESO - CPU	740899502779	26/10/2021	Bueno	Activo
7615	SEDE CENTRAL	74	08	UNIDAD CENTRAL DE PROCESO - CPU	740899502780	26/10/2021	Bueno	Activo
7616	SEDE CENTRAL	74	08	UNIDAD CENTRAL DE PROCESO - CPU	740899502781	26/10/2021	Bueno	Activo
7617	SEDE CENTRAL	74	08	UNIDAD CENTRAL DE PROCESO - CPU	740899502782	26/10/2021	Bueno	Activo
7618	SEDE CENTRAL	74	08	UNIDAD CENTRAL DE PROCESO - CPU	740899502783	26/10/2021	Bueno	Activo
7619	SEDE CENTRAL	74	08	UNIDAD CENTRAL DE PROCESO - CPU	740899502784	26/10/2021	Bueno	Activo
7620	SEDE CENTRAL	74	08	UNIDAD CENTRAL DE PROCESO - CPU	740899502785	26/10/2021	Bueno	Activo

7621	SEDE CENTRAL	74	08	UNIDAD CENTRAL DE PROCESO - CPU	740899502786	26/10/2021	Bueno	Activo
7622	SEDE CENTRAL	74	08	UNIDAD CENTRAL DE PROCESO - CPU	740899502787	26/10/2021	Bueno	Activo
7623	SEDE CENTRAL	74	08	UNIDAD CENTRAL DE PROCESO - CPU	740899502788	26/10/2021	Bueno	Activo
7624	SEDE CENTRAL	74	08	UNIDAD CENTRAL DE PROCESO - CPU	740899502789	26/10/2021	Bueno	Activo
7625	SEDE CENTRAL	74	08	UNIDAD CENTRAL DE PROCESO - CPU	740899502790	26/10/2021	Bueno	Activo
7626	SEDE CENTRAL	74	08	UNIDAD CENTRAL DE PROCESO - CPU	740899502791	26/10/2021	Bueno	Activo
7627	SEDE CENTRAL	74	08	UNIDAD CENTRAL DE PROCESO - CPU	740899502792	26/10/2021	Bueno	Activo
7628	SEDE CENTRAL	74	08	UNIDAD CENTRAL DE PROCESO - CPU	740899502793	26/10/2021	Bueno	Activo
7629	SEDE CENTRAL	74	08	UNIDAD CENTRAL DE PROCESO - CPU	740899502794	26/10/2021	Bueno	Activo
7630	SEDE CENTRAL	74	08	UNIDAD CENTRAL DE PROCESO - CPU	740899502795	26/10/2021	Bueno	Activo
7631	SEDE CENTRAL	74	08	UNIDAD CENTRAL DE PROCESO - CPU	740899502796	26/10/2021	Bueno	Activo
7632	SEDE CENTRAL	74	08	UNIDAD CENTRAL DE PROCESO - CPU	740899502797	26/10/2021	Bueno	Activo
7633	SEDE CENTRAL	74	08	UNIDAD CENTRAL DE PROCESO - CPU	740899502798	26/10/2021	Bueno	Activo
7634	SEDE CENTRAL	74	08	UNIDAD CENTRAL DE PROCESO - CPU	740899502799	26/10/2021	Bueno	Activo
7635	SEDE CENTRAL	74	08	UNIDAD CENTRAL DE PROCESO - CPU	740899502800	26/10/2021	Bueno	Activo
7636	SEDE CENTRAL	74	08	UNIDAD CENTRAL DE PROCESO - CPU	740899502801	26/10/2021	Bueno	Activo
7637	SEDE CENTRAL	74	08	UNIDAD CENTRAL DE PROCESO - CPU	740899502802	26/10/2021	Bueno	Activo
7638	SEDE CENTRAL	74	08	UNIDAD CENTRAL DE PROCESO - CPU	740899502803	26/10/2021	Bueno	Activo
7639	SEDE CENTRAL	74	08	UNIDAD CENTRAL DE PROCESO - CPU	740899502804	26/10/2021	Bueno	Activo
7640	SEDE CENTRAL	74	08	UNIDAD CENTRAL DE PROCESO - CPU	740899502805	26/10/2021	Bueno	Activo
7641	SEDE CENTRAL	74	08	UNIDAD CENTRAL DE PROCESO - CPU	740899502806	26/10/2021	Bueno	Activo
7642	SEDE CENTRAL	74	08	UNIDAD CENTRAL DE PROCESO - CPU	740899502807	26/10/2021	Bueno	Activo
7643	SEDE CENTRAL	74	08	UNIDAD CENTRAL DE PROCESO - CPU	740899502808	26/10/2021	Bueno	Activo
7644	SEDE CENTRAL	74	08	UNIDAD CENTRAL DE PROCESO - CPU	740899502809	26/10/2021	Bueno	Activo
7645	SEDE CENTRAL	74	08	UNIDAD CENTRAL DE PROCESO - CPU	740899502810	26/10/2021	Bueno	Activo

7646	SEDE CENTRAL	74	08	UNIDAD CENTRAL DE PROCESO - CPU	740899502811	26/10/2021	Bueno	Activo
7647	SEDE CENTRAL	74	08	UNIDAD CENTRAL DE PROCESO - CPU	740899502812	26/10/2021	Bueno	Activo
7648	SEDE CENTRAL	74	08	UNIDAD CENTRAL DE PROCESO - CPU	740899502813	26/10/2021	Bueno	Activo
7649	SEDE CENTRAL	74	08	UNIDAD CENTRAL DE PROCESO - CPU	740899502814	26/10/2021	Bueno	Activo
7650	SEDE CENTRAL	74	08	UNIDAD CENTRAL DE PROCESO - CPU	740899502815	26/10/2021	Bueno	Activo
7651	SEDE CENTRAL	74	08	UNIDAD CENTRAL DE PROCESO - CPU	740899502816	26/10/2021	Bueno	Activo
7652	SEDE CENTRAL	74	08	UNIDAD CENTRAL DE PROCESO - CPU	740899502817	26/10/2021	Bueno	Activo
7653	SEDE CENTRAL	74	08	UNIDAD CENTRAL DE PROCESO - CPU	740899502818	26/10/2021	Bueno	Activo
7654	SEDE CENTRAL	74	08	UNIDAD CENTRAL DE PROCESO - CPU	740899502819	26/10/2021	Bueno	Activo
7655	SEDE CENTRAL	74	08	UNIDAD CENTRAL DE PROCESO - CPU	740899502820	26/10/2021	Bueno	Activo
7656	SEDE CENTRAL	74	08	UNIDAD CENTRAL DE PROCESO - CPU	740899502821	26/10/2021	Bueno	Activo
7657	SEDE CENTRAL	74	08	UNIDAD CENTRAL DE PROCESO - CPU	740899502822	26/10/2021	Bueno	Activo
7658	SEDE CENTRAL	74	08	UNIDAD CENTRAL DE PROCESO - CPU	740899502823	26/10/2021	Bueno	Activo
7659	SEDE CENTRAL	74	08	UNIDAD CENTRAL DE PROCESO - CPU	740899502824	26/10/2021	Bueno	Activo
7660	SEDE CENTRAL	74	08	UNIDAD CENTRAL DE PROCESO - CPU	740899502825	26/10/2021	Bueno	Activo
7661	SEDE CENTRAL	74	08	UNIDAD CENTRAL DE PROCESO - CPU	740899502826	26/10/2021	Bueno	Activo
7662	SEDE CENTRAL	74	08	UNIDAD CENTRAL DE PROCESO - CPU	740899502827	26/10/2021	Bueno	Activo
7663	SEDE CENTRAL	74	08	UNIDAD CENTRAL DE PROCESO - CPU	740899502828	26/10/2021	Bueno	Activo
7664	SEDE CENTRAL	74	08	UNIDAD CENTRAL DE PROCESO - CPU	740899502829	26/10/2021	Bueno	Activo
7665	SEDE CENTRAL	74	08	UNIDAD CENTRAL DE PROCESO - CPU	740899502830	26/10/2021	Bueno	Activo
7666	SEDE CENTRAL	74	08	UNIDAD CENTRAL DE PROCESO - CPU	740899502831	26/10/2021	Bueno	Activo
7667	SEDE CENTRAL	74	08	UNIDAD CENTRAL DE PROCESO - CPU	740899502832	26/10/2021	Bueno	Activo
7668	SEDE CENTRAL	74	08	UNIDAD CENTRAL DE PROCESO - CPU	740899502833	26/10/2021	Bueno	Activo
7669	SEDE CENTRAL	74	08	UNIDAD CENTRAL DE PROCESO - CPU	740899502834	26/10/2021	Bueno	Activo
7670	SEDE CENTRAL	74	08	UNIDAD CENTRAL DE PROCESO - CPU	740899502835	26/10/2021	Bueno	Activo

7671	SEDE CENTRAL	74	08	UNIDAD CENTRAL DE PROCESO - CPU	740899502836	26/10/2021	Bueno	Activo
7672	SEDE CENTRAL	74	08	UNIDAD CENTRAL DE PROCESO - CPU	740899502837	26/10/2021	Bueno	Activo
7673	SEDE CENTRAL	74	08	UNIDAD CENTRAL DE PROCESO - CPU	740899502838	26/10/2021	Bueno	Activo
7674	SEDE CENTRAL	74	08	UNIDAD CENTRAL DE PROCESO - CPU	740899502839	26/10/2021	Bueno	Activo
7675	SEDE CENTRAL	74	08	UNIDAD CENTRAL DE PROCESO - CPU	740899502840	26/10/2021	Bueno	Activo
7676	SEDE CENTRAL	74	08	UNIDAD CENTRAL DE PROCESO - CPU	740899502841	26/10/2021	Bueno	Activo
7677	SEDE CENTRAL	74	08	UNIDAD CENTRAL DE PROCESO - CPU	740899502842	26/10/2021	Bueno	Activo
7678	SEDE CENTRAL	74	08	UNIDAD CENTRAL DE PROCESO - CPU	740899502843	26/10/2021	Bueno	Activo
7679	SEDE CENTRAL	74	08	UNIDAD CENTRAL DE PROCESO - CPU	740899502844	26/10/2021	Bueno	Activo
7680	SEDE CENTRAL	74	08	UNIDAD CENTRAL DE PROCESO - CPU	740899502845	26/10/2021	Bueno	Activo
7681	SEDE CENTRAL	74	08	UNIDAD CENTRAL DE PROCESO - CPU	740899502846	26/10/2021	Bueno	Activo
7682	SEDE CENTRAL	74	08	UNIDAD CENTRAL DE PROCESO - CPU	740899502847	26/10/2021	Bueno	Activo
7683	SEDE CENTRAL	74	08	UNIDAD CENTRAL DE PROCESO - CPU	740899502848	26/10/2021	Bueno	Activo
7684	SEDE CENTRAL	74	08	UNIDAD CENTRAL DE PROCESO - CPU	740899502849	26/10/2021	Bueno	Activo
7685	SEDE CENTRAL	74	08	UNIDAD CENTRAL DE PROCESO - CPU	740899502850	26/10/2021	Bueno	Activo
7686	SEDE CENTRAL	74	08	UNIDAD CENTRAL DE PROCESO - CPU	740899502851	26/10/2021	Bueno	Activo
7687	SEDE CENTRAL	74	08	UNIDAD CENTRAL DE PROCESO - CPU	740899502852	26/10/2021	Bueno	Activo
7688	SEDE CENTRAL	74	08	UNIDAD CENTRAL DE PROCESO - CPU	740899502853	26/10/2021	Bueno	Activo
7689	SEDE CENTRAL	74	08	UNIDAD CENTRAL DE PROCESO - CPU	740899502854	26/10/2021	Bueno	Activo
7690	SEDE CENTRAL	74	08	UNIDAD CENTRAL DE PROCESO - CPU	740899502855	26/10/2021	Bueno	Activo
7691	SEDE CENTRAL	74	08	UNIDAD CENTRAL DE PROCESO - CPU	740899502856	26/10/2021	Bueno	Activo
7692	SEDE CENTRAL	74	08	UNIDAD CENTRAL DE PROCESO - CPU	740899502857	26/10/2021	Bueno	Activo
7693	SEDE CENTRAL	74	08	UNIDAD CENTRAL DE PROCESO - CPU	740899502858	26/10/2021	Bueno	Activo
7694	SEDE CENTRAL	74	08	UNIDAD CENTRAL DE PROCESO - CPU	740899502859	26/10/2021	Bueno	Activo
7695	SEDE CENTRAL	74	08	UNIDAD CENTRAL DE PROCESO - CPU	740899502860	26/10/2021	Bueno	Activo

7696	SEDE CENTRAL	74	08	UNIDAD CENTRAL DE PROCESO - CPU	740899502861	26/10/2021	Bueno	Activo
7697	SEDE CENTRAL	74	08	UNIDAD CENTRAL DE PROCESO - CPU	740899502862	26/10/2021	Bueno	Activo
7698	SEDE CENTRAL	74	08	UNIDAD CENTRAL DE PROCESO - CPU	740899502863	26/10/2021	Bueno	Activo
7699	SEDE CENTRAL	74	08	UNIDAD CENTRAL DE PROCESO - CPU	740899502864	26/10/2021	Bueno	Activo
7700	SEDE CENTRAL	74	08	UNIDAD CENTRAL DE PROCESO - CPU	740899502865	26/10/2021	Bueno	Activo
7701	SEDE CENTRAL	74	08	UNIDAD CENTRAL DE PROCESO - CPU	740899502866	26/10/2021	Bueno	Activo
7702	SEDE CENTRAL	74	08	UNIDAD CENTRAL DE PROCESO - CPU	740899502867	26/10/2021	Bueno	Activo
7703	SEDE CENTRAL	74	08	UNIDAD CENTRAL DE PROCESO - CPU	740899502868	26/10/2021	Bueno	Activo
7704	SEDE CENTRAL	74	08	UNIDAD CENTRAL DE PROCESO - CPU	740899502869	26/10/2021	Bueno	Activo
7705	SEDE CENTRAL	74	08	UNIDAD CENTRAL DE PROCESO - CPU	740899502870	26/10/2021	Bueno	Activo
7706	SEDE CENTRAL	74	08	UNIDAD CENTRAL DE PROCESO - CPU	740899502871	26/10/2021	Bueno	Activo
7707	SEDE CENTRAL	74	08	UNIDAD CENTRAL DE PROCESO - CPU	740899502872	26/10/2021	Bueno	Activo
7708	SEDE CENTRAL	74	08	UNIDAD CENTRAL DE PROCESO - CPU	740899502873	26/10/2021	Bueno	Activo
7709	SEDE CENTRAL	74	08	UNIDAD CENTRAL DE PROCESO - CPU	740899502874	26/10/2021	Bueno	Activo
7710	SEDE CENTRAL	74	08	UNIDAD CENTRAL DE PROCESO - CPU	740899502875	26/10/2021	Bueno	Activo
7711	SEDE CENTRAL	74	08	UNIDAD CENTRAL DE PROCESO - CPU	740899502876	26/10/2021	Bueno	Activo
7712	SEDE CENTRAL	74	08	UNIDAD CENTRAL DE PROCESO - CPU	740899502877	26/10/2021	Bueno	Activo
7713	SEDE CENTRAL	74	08	UNIDAD CENTRAL DE PROCESO - CPU	740899502878	26/10/2021	Bueno	Activo
7714	SEDE CENTRAL	74	08	UNIDAD CENTRAL DE PROCESO - CPU	740899502879	26/10/2021	Bueno	Activo
7715	SEDE CENTRAL	74	08	UNIDAD CENTRAL DE PROCESO - CPU	740899502880	26/10/2021	Bueno	Activo
7716	SEDE CENTRAL	74	08	UNIDAD CENTRAL DE PROCESO - CPU	740899502881	26/10/2021	Bueno	Activo
7717	SEDE CENTRAL	74	08	UNIDAD CENTRAL DE PROCESO - CPU	740899502882	26/10/2021	Bueno	Activo
7718	SEDE CENTRAL	74	08	UNIDAD CENTRAL DE PROCESO - CPU	740899502883	26/10/2021	Bueno	Activo
7719	SEDE CENTRAL	74	08	UNIDAD CENTRAL DE PROCESO - CPU	740899502884	26/10/2021	Bueno	Activo
7720	SEDE CENTRAL	74	08	UNIDAD CENTRAL DE PROCESO - CPU	740899502885	26/10/2021	Bueno	Activo

7721	SEDE CENTRAL	74	08	UNIDAD CENTRAL DE PROCESO - CPU	740899502886	26/10/2021	Bueno	Activo
7722	SEDE CENTRAL	74	08	UNIDAD CENTRAL DE PROCESO - CPU	740899502887	26/10/2021	Bueno	Activo
7723	SEDE CENTRAL	74	08	UNIDAD CENTRAL DE PROCESO - CPU	740899502888	26/10/2021	Bueno	Activo
7724	SEDE CENTRAL	74	08	UNIDAD CENTRAL DE PROCESO - CPU	740899502889	26/10/2021	Bueno	Activo
7725	SEDE CENTRAL	74	08	UNIDAD CENTRAL DE PROCESO - CPU	740899502890	26/10/2021	Bueno	Activo
7726	SEDE CENTRAL	74	08	UNIDAD CENTRAL DE PROCESO - CPU	740899502891	26/10/2021	Bueno	Activo
7727	SEDE CENTRAL	74	08	UNIDAD CENTRAL DE PROCESO - CPU	740899502892	26/10/2021	Bueno	Activo
7728	SEDE CENTRAL	74	08	UNIDAD CENTRAL DE PROCESO - CPU	740899502893	26/10/2021	Bueno	Activo
7729	SEDE CENTRAL	74	08	UNIDAD CENTRAL DE PROCESO - CPU	740899502894	26/10/2021	Bueno	Activo
7730	SEDE CENTRAL	74	08	UNIDAD CENTRAL DE PROCESO - CPU	740899502895	26/10/2021	Bueno	Activo
7731	SEDE CENTRAL	74	08	UNIDAD CENTRAL DE PROCESO - CPU	740899502896	26/10/2021	Bueno	Activo
7732	SEDE CENTRAL	74	08	UNIDAD CENTRAL DE PROCESO - CPU	740899502897	26/10/2021	Bueno	Activo
7733	SEDE CENTRAL	74	08	UNIDAD CENTRAL DE PROCESO - CPU	740899502898	26/10/2021	Bueno	Activo
7734	SEDE CENTRAL	74	08	UNIDAD CENTRAL DE PROCESO - CPU	740899502899	26/10/2021	Bueno	Activo
7735	SEDE CENTRAL	74	08	UNIDAD CENTRAL DE PROCESO - CPU	740899502900	26/10/2021	Bueno	Activo
7736	SEDE CENTRAL	74	08	UNIDAD CENTRAL DE PROCESO - CPU	740899502901	26/10/2021	Bueno	Activo
7737	SEDE CENTRAL	74	08	UNIDAD CENTRAL DE PROCESO - CPU	740899502902	26/10/2021	Bueno	Activo
7738	SEDE CENTRAL	74	08	UNIDAD CENTRAL DE PROCESO - CPU	740899502903	26/10/2021	Bueno	Activo
7739	SEDE CENTRAL	74	08	UNIDAD CENTRAL DE PROCESO - CPU	740899502904	26/10/2021	Bueno	Activo
7740	SEDE CENTRAL	74	08	UNIDAD CENTRAL DE PROCESO - CPU	740899502905	26/10/2021	Bueno	Activo
7741	SEDE CENTRAL	74	08	UNIDAD CENTRAL DE PROCESO - CPU	740899502906	26/10/2021	Bueno	Activo
7742	SEDE CENTRAL	74	08	UNIDAD CENTRAL DE PROCESO - CPU	740899502907	26/10/2021	Bueno	Activo
7743	SEDE CENTRAL	74	08	UNIDAD CENTRAL DE PROCESO - CPU	740899502908	26/10/2021	Bueno	Activo
7744	SEDE CENTRAL	74	08	UNIDAD CENTRAL DE PROCESO - CPU	740899502909	26/10/2021	Bueno	Activo
7745	SEDE CENTRAL	74	08	UNIDAD CENTRAL DE PROCESO - CPU	740899502910	26/10/2021	Bueno	Activo

7746	SEDE CENTRAL	74	08	UNIDAD CENTRAL DE PROCESO - CPU	740899502911	26/10/2021	Bueno	Activo
7747	SEDE CENTRAL	74	08	UNIDAD CENTRAL DE PROCESO - CPU	740899502912	26/10/2021	Bueno	Activo
7748	SEDE CENTRAL	74	08	UNIDAD CENTRAL DE PROCESO - CPU	740899502913	26/10/2021	Bueno	Activo
7749	SEDE CENTRAL	74	08	UNIDAD CENTRAL DE PROCESO - CPU	740899502914	26/10/2021	Bueno	Activo
7750	SEDE CENTRAL	74	08	UNIDAD CENTRAL DE PROCESO - CPU	740899502915	26/10/2021	Bueno	Activo
7751	SEDE CENTRAL	74	08	UNIDAD CENTRAL DE PROCESO - CPU	740899502916	26/10/2021	Bueno	Activo
7752	SEDE CENTRAL	74	08	UNIDAD CENTRAL DE PROCESO - CPU	740899502917	26/10/2021	Bueno	Activo
7753	SEDE CENTRAL	74	08	UNIDAD CENTRAL DE PROCESO - CPU	740899502918	26/10/2021	Bueno	Activo
7754	SEDE CENTRAL	74	08	UNIDAD CENTRAL DE PROCESO - CPU	740899502919	26/10/2021	Bueno	Activo
7755	SEDE CENTRAL	74	08	UNIDAD CENTRAL DE PROCESO - CPU	740899502920	26/10/2021	Bueno	Activo
7756	SEDE CENTRAL	74	08	UNIDAD CENTRAL DE PROCESO - CPU	740899502921	26/10/2021	Bueno	Activo
7757	SEDE CENTRAL	74	08	UNIDAD CENTRAL DE PROCESO - CPU	740899502922	26/10/2021	Bueno	Activo
7758	SEDE CENTRAL	74	08	UNIDAD CENTRAL DE PROCESO - CPU	740899502923	26/10/2021	Bueno	Activo
7759	SEDE CENTRAL	74	08	UNIDAD CENTRAL DE PROCESO - CPU	740899502924	26/10/2021	Bueno	Activo
7760	SEDE CENTRAL	74	08	UNIDAD CENTRAL DE PROCESO - CPU	740899502925	26/10/2021	Bueno	Activo
7761	SEDE CENTRAL	74	08	UNIDAD CENTRAL DE PROCESO - CPU	740899502926	26/10/2021	Bueno	Activo
7762	SEDE CENTRAL	74	08	UNIDAD CENTRAL DE PROCESO - CPU	740899502927	26/10/2021	Bueno	Activo
7763	SEDE CENTRAL	74	08	UNIDAD CENTRAL DE PROCESO - CPU	740899502928	26/10/2021	Bueno	Activo
7764	SEDE CENTRAL	74	08	UNIDAD CENTRAL DE PROCESO - CPU	740899502929	26/10/2021	Bueno	Activo
7765	SEDE CENTRAL	74	08	UNIDAD CENTRAL DE PROCESO - CPU	740899502930	26/10/2021	Bueno	Activo
7766	SEDE CENTRAL	74	08	UNIDAD CENTRAL DE PROCESO - CPU	740899502931	26/10/2021	Bueno	Activo
7767	SEDE CENTRAL	74	08	UNIDAD CENTRAL DE PROCESO - CPU	740899502932	26/10/2021	Bueno	Activo
7768	SEDE CENTRAL	74	08	UNIDAD CENTRAL DE PROCESO - CPU	740899502933	26/10/2021	Bueno	Activo
7769	SEDE CENTRAL	74	08	UNIDAD CENTRAL DE PROCESO - CPU	740899502934	26/10/2021	Bueno	Activo
7770	SEDE CENTRAL	74	08	UNIDAD CENTRAL DE PROCESO - CPU	740899502935	26/10/2021	Bueno	Activo

7771	SEDE CENTRAL	74	08	UNIDAD CENTRAL DE PROCESO - CPU	740899502936	26/10/2021	Bueno	Activo
7772	SEDE CENTRAL	74	08	UNIDAD CENTRAL DE PROCESO - CPU	740899502937	26/10/2021	Bueno	Activo
7773	SEDE CENTRAL	74	08	UNIDAD CENTRAL DE PROCESO - CPU	740899502938	26/10/2021	Bueno	Activo
7774	SEDE CENTRAL	74	08	UNIDAD CENTRAL DE PROCESO - CPU	740899502939	26/10/2021	Bueno	Activo
7775	SEDE CENTRAL	74	08	UNIDAD CENTRAL DE PROCESO - CPU	740899502940	26/10/2021	Bueno	Activo
7776	SEDE CENTRAL	74	08	UNIDAD CENTRAL DE PROCESO - CPU	740899502941	26/10/2021	Bueno	Activo
7777	SEDE CENTRAL	74	08	UNIDAD CENTRAL DE PROCESO - CPU	740899502942	26/10/2021	Bueno	Activo
7778	SEDE CENTRAL	74	08	UNIDAD CENTRAL DE PROCESO - CPU	740899502943	26/10/2021	Bueno	Activo
7779	SEDE CENTRAL	74	08	UNIDAD CENTRAL DE PROCESO - CPU	740899502944	26/10/2021	Bueno	Activo
7780	SEDE CENTRAL	74	08	UNIDAD CENTRAL DE PROCESO - CPU	740899502945	26/10/2021	Bueno	Activo
7781	SEDE CENTRAL	74	08	UNIDAD CENTRAL DE PROCESO - CPU	740899502946	26/10/2021	Bueno	Activo
7782	SEDE CENTRAL	74	08	UNIDAD CENTRAL DE PROCESO - CPU	740899502947	26/10/2021	Bueno	Activo
7783	SEDE CENTRAL	74	08	UNIDAD CENTRAL DE PROCESO - CPU	740899502948	26/10/2021	Bueno	Activo
7784	SEDE CENTRAL	74	08	UNIDAD CENTRAL DE PROCESO - CPU	740899502949	26/10/2021	Bueno	Activo
7785	SEDE CENTRAL	74	08	UNIDAD CENTRAL DE PROCESO - CPU	740899502950	26/10/2021	Bueno	Activo
7786	SEDE CENTRAL	74	08	UNIDAD CENTRAL DE PROCESO - CPU	740899502951	26/10/2021	Bueno	Activo
7787	SEDE CENTRAL	74	08	UNIDAD CENTRAL DE PROCESO - CPU	740899502952	26/10/2021	Bueno	Activo
7788	SEDE CENTRAL	74	08	UNIDAD CENTRAL DE PROCESO - CPU	740899502953	26/10/2021	Bueno	Activo
7789	SEDE CENTRAL	74	08	UNIDAD CENTRAL DE PROCESO - CPU	740899502954	26/10/2021	Bueno	Activo
7790	SEDE CENTRAL	74	08	UNIDAD CENTRAL DE PROCESO - CPU	740899502955	26/10/2021	Bueno	Activo
7791	SEDE CENTRAL	74	08	UNIDAD CENTRAL DE PROCESO - CPU	740899502956	26/10/2021	Bueno	Activo
7792	SEDE CENTRAL	74	08	UNIDAD CENTRAL DE PROCESO - CPU	740899502957	26/10/2021	Bueno	Activo
7793	SEDE CENTRAL	74	08	UNIDAD CENTRAL DE PROCESO - CPU	740899502958	26/10/2021	Bueno	Activo
7794	SEDE CENTRAL	74	08	UNIDAD CENTRAL DE PROCESO - CPU	740899502959	26/10/2021	Bueno	Activo
7795	SEDE CENTRAL	74	08	UNIDAD CENTRAL DE PROCESO - CPU	740899502960	26/10/2021	Bueno	Activo

7796	SEDE CENTRAL	74	08	UNIDAD CENTRAL DE PROCESO - CPU	740899502961	26/10/2021	Bueno	Activo
7797	SEDE CENTRAL	74	08	UNIDAD CENTRAL DE PROCESO - CPU	740899502962	26/10/2021	Bueno	Activo
7798	SEDE CENTRAL	74	08	UNIDAD CENTRAL DE PROCESO - CPU	740899502963	26/10/2021	Bueno	Activo
7799	SEDE CENTRAL	74	08	UNIDAD CENTRAL DE PROCESO - CPU	740899502964	26/10/2021	Bueno	Activo
7800	SEDE CENTRAL	74	08	UNIDAD CENTRAL DE PROCESO - CPU	740899502965	26/10/2021	Bueno	Activo
7801	SEDE CENTRAL	74	08	UNIDAD CENTRAL DE PROCESO - CPU	740899502966	26/10/2021	Bueno	Activo
7802	SEDE CENTRAL	74	08	UNIDAD CENTRAL DE PROCESO - CPU	740899502967	26/10/2021	Bueno	Activo
7803	SEDE CENTRAL	74	08	UNIDAD CENTRAL DE PROCESO - CPU	740899502968	26/10/2021	Bueno	Activo
7804	SEDE CENTRAL	74	08	UNIDAD CENTRAL DE PROCESO - CPU	740899502969	26/10/2021	Bueno	Activo
7805	SEDE CENTRAL	74	08	UNIDAD CENTRAL DE PROCESO - CPU	740899502970	26/10/2021	Bueno	Activo
7806	SEDE CENTRAL	74	08	UNIDAD CENTRAL DE PROCESO - CPU	740899502971	26/10/2021	Bueno	Activo
7807	SEDE CENTRAL	74	08	UNIDAD CENTRAL DE PROCESO - CPU	740899502972	26/10/2021	Bueno	Activo
7808	SEDE CENTRAL	74	08	UNIDAD CENTRAL DE PROCESO - CPU	740899502973	26/10/2021	Bueno	Activo
7809	SEDE CENTRAL	74	08	UNIDAD CENTRAL DE PROCESO - CPU	740899502974	26/10/2021	Bueno	Activo
7810	SEDE CENTRAL	74	08	UNIDAD CENTRAL DE PROCESO - CPU	740899502975	26/10/2021	Bueno	Activo
7811	SEDE CENTRAL	74	08	UNIDAD CENTRAL DE PROCESO - CPU	740899502976	26/10/2021	Bueno	Activo
7812	SEDE CENTRAL	74	08	UNIDAD CENTRAL DE PROCESO - CPU	740899502977	26/10/2021	Bueno	Activo
7813	SEDE CENTRAL	74	08	UNIDAD CENTRAL DE PROCESO - CPU	740899502978	26/10/2021	Bueno	Activo
7814	SEDE CENTRAL	74	08	UNIDAD CENTRAL DE PROCESO - CPU	740899502979	26/10/2021	Bueno	Activo
7815	SEDE CENTRAL	74	08	UNIDAD CENTRAL DE PROCESO - CPU	740899502980	26/10/2021	Bueno	Activo
7816	SEDE CENTRAL	74	08	UNIDAD CENTRAL DE PROCESO - CPU	740899502981	26/10/2021	Bueno	Activo
7817	SEDE CENTRAL	74	08	UNIDAD CENTRAL DE PROCESO - CPU	740899502982	26/10/2021	Bueno	Activo
7818	SEDE CENTRAL	74	08	UNIDAD CENTRAL DE PROCESO - CPU	740899502983	26/10/2021	Bueno	Activo
7819	SEDE CENTRAL	74	08	UNIDAD CENTRAL DE PROCESO - CPU	740899502984	26/10/2021	Bueno	Activo
7820	SEDE CENTRAL	74	08	UNIDAD CENTRAL DE PROCESO - CPU	740899502985	26/10/2021	Bueno	Activo

7821	SEDE CENTRAL	74	08	UNIDAD CENTRAL DE PROCESO - CPU	740899502986	26/10/2021	Bueno	Activo
7822	SEDE CENTRAL	74	08	UNIDAD CENTRAL DE PROCESO - CPU	740899502987	26/10/2021	Bueno	Activo
7823	SEDE CENTRAL	74	08	UNIDAD CENTRAL DE PROCESO - CPU	740899502988	26/10/2021	Bueno	Activo
7824	SEDE CENTRAL	74	08	UNIDAD CENTRAL DE PROCESO - CPU	740899502989	26/10/2021	Bueno	Activo
7825	SEDE CENTRAL	74	08	UNIDAD CENTRAL DE PROCESO - CPU	740899502990	26/10/2021	Bueno	Activo
7826	SEDE CENTRAL	74	08	UNIDAD CENTRAL DE PROCESO - CPU	740899502991	26/10/2021	Bueno	Activo
7827	SEDE CENTRAL	74	08	UNIDAD CENTRAL DE PROCESO - CPU	740899502992	26/10/2021	Bueno	Activo
7828	SEDE CENTRAL	74	08	UNIDAD CENTRAL DE PROCESO - CPU	740899502993	26/10/2021	Bueno	Activo
7829	SEDE CENTRAL	74	08	UNIDAD CENTRAL DE PROCESO - CPU	740899502994	26/10/2021	Bueno	Activo
7830	SEDE CENTRAL	74	08	UNIDAD CENTRAL DE PROCESO - CPU	740899502995	26/10/2021	Bueno	Activo
7831	SEDE CENTRAL	74	08	UNIDAD CENTRAL DE PROCESO - CPU	740899502996	26/10/2021	Bueno	Activo
7832	SEDE CENTRAL	74	08	UNIDAD CENTRAL DE PROCESO - CPU	740899502997	26/10/2021	Bueno	Activo
7833	SEDE CENTRAL	74	08	UNIDAD CENTRAL DE PROCESO - CPU	740899502998	26/10/2021	Bueno	Activo
7834	SEDE CENTRAL	74	08	UNIDAD CENTRAL DE PROCESO - CPU	740899502999	26/10/2021	Bueno	Activo
7835	SEDE CENTRAL	74	08	UNIDAD CENTRAL DE PROCESO - CPU	740899503000	26/10/2021	Bueno	Activo
7836	SEDE CENTRAL	74	08	UNIDAD CENTRAL DE PROCESO - CPU	740899503001	26/10/2021	Bueno	Activo
7837	SEDE CENTRAL	74	08	UNIDAD CENTRAL DE PROCESO - CPU	740899503002	26/10/2021	Bueno	Activo
7838	SEDE CENTRAL	74	08	UNIDAD CENTRAL DE PROCESO - CPU	740899503003	26/10/2021	Bueno	Activo
7839	SEDE CENTRAL	74	08	UNIDAD CENTRAL DE PROCESO - CPU	740899503004	26/10/2021	Bueno	Activo
7840	SEDE CENTRAL	74	08	UNIDAD CENTRAL DE PROCESO - CPU	740899503005	26/10/2021	Bueno	Activo
7841	SEDE CENTRAL	74	08	UNIDAD CENTRAL DE PROCESO - CPU	740899503006	26/10/2021	Bueno	Activo
7842	SEDE CENTRAL	74	08	UNIDAD CENTRAL DE PROCESO - CPU	740899503007	26/10/2021	Bueno	Activo
7843	SEDE CENTRAL	74	08	UNIDAD CENTRAL DE PROCESO - CPU	740899503008	26/10/2021	Bueno	Activo
7844	SEDE CENTRAL	74	08	UNIDAD CENTRAL DE PROCESO - CPU	740899503009	26/10/2021	Bueno	Activo
7845	SEDE CENTRAL	74	08	UNIDAD CENTRAL DE PROCESO - CPU	740899503010	26/10/2021	Bueno	Activo

7846	SEDE CENTRAL	74	08	UNIDAD CENTRAL DE PROCESO - CPU	740899503011	26/10/2021	Bueno	Activo
7847	SEDE CENTRAL	74	08	UNIDAD CENTRAL DE PROCESO - CPU	740899503012	26/10/2021	Bueno	Activo
7848	SEDE CENTRAL	74	08	UNIDAD CENTRAL DE PROCESO - CPU	740899503013	26/10/2021	Bueno	Activo
7849	SEDE CENTRAL	74	08	UNIDAD CENTRAL DE PROCESO - CPU	740899503014	26/10/2021	Bueno	Activo
7850	SEDE CENTRAL	74	08	UNIDAD CENTRAL DE PROCESO - CPU	740899503015	26/10/2021	Bueno	Activo
7851	SEDE CENTRAL	74	08	UNIDAD CENTRAL DE PROCESO - CPU	740899503016	26/10/2021	Bueno	Activo
7852	SEDE CENTRAL	74	08	UNIDAD CENTRAL DE PROCESO - CPU	740899503017	26/10/2021	Bueno	Activo
7853	SEDE CENTRAL	74	08	UNIDAD CENTRAL DE PROCESO - CPU	740899503018	26/10/2021	Bueno	Activo
7854	SEDE CENTRAL	74	08	UNIDAD CENTRAL DE PROCESO - CPU	740899503019	26/10/2021	Bueno	Activo
7855	SEDE CENTRAL	74	08	UNIDAD CENTRAL DE PROCESO - CPU	740899503020	26/10/2021	Bueno	Activo
7856	SEDE CENTRAL	74	08	UNIDAD CENTRAL DE PROCESO - CPU	740899503021	26/10/2021	Bueno	Activo
7857	SEDE CENTRAL	74	08	UNIDAD CENTRAL DE PROCESO - CPU	740899503022	26/10/2021	Bueno	Activo
7858	SEDE CENTRAL	74	08	UNIDAD CENTRAL DE PROCESO - CPU	740899503023	26/10/2021	Bueno	Activo
7859	SEDE CENTRAL	74	08	UNIDAD CENTRAL DE PROCESO - CPU	740899503024	26/10/2021	Bueno	Activo
7860	SEDE CENTRAL	74	08	UNIDAD CENTRAL DE PROCESO - CPU	740899503025	26/10/2021	Bueno	Activo
7861	SEDE CENTRAL	74	08	UNIDAD CENTRAL DE PROCESO - CPU	740899503026	26/10/2021	Bueno	Activo
7862	SEDE CENTRAL	74	08	UNIDAD CENTRAL DE PROCESO - CPU	740899503027	26/10/2021	Bueno	Activo
7863	SEDE CENTRAL	74	08	UNIDAD CENTRAL DE PROCESO - CPU	740899503028	26/10/2021	Bueno	Activo
7864	SEDE CENTRAL	74	08	UNIDAD CENTRAL DE PROCESO - CPU	740899503029	26/10/2021	Bueno	Activo
7865	SEDE CENTRAL	74	08	UNIDAD CENTRAL DE PROCESO - CPU	740899503030	26/10/2021	Bueno	Activo
7866	SEDE CENTRAL	74	08	UNIDAD CENTRAL DE PROCESO - CPU	740899503031	26/10/2021	Bueno	Activo
7867	SEDE CENTRAL	74	08	UNIDAD CENTRAL DE PROCESO - CPU	740899503032	26/10/2021	Bueno	Activo
7868	SEDE CENTRAL	74	08	UNIDAD CENTRAL DE PROCESO - CPU	740899503033	26/10/2021	Bueno	Activo
7869	SEDE CENTRAL	74	08	UNIDAD CENTRAL DE PROCESO - CPU	740899503034	26/10/2021	Bueno	Activo
7870	SEDE CENTRAL	74	08	UNIDAD CENTRAL DE PROCESO - CPU	740899503035	26/10/2021	Bueno	Activo

7871	SEDE CENTRAL	74	08	UNIDAD CENTRAL DE PROCESO - CPU	740899503036	26/10/2021	Bueno	Activo
7872	SEDE CENTRAL	74	08	UNIDAD CENTRAL DE PROCESO - CPU	740899503037	26/10/2021	Bueno	Activo
7873	SEDE CENTRAL	74	08	UNIDAD CENTRAL DE PROCESO - CPU	740899503038	26/10/2021	Bueno	Activo
7874	SEDE CENTRAL	74	08	UNIDAD CENTRAL DE PROCESO - CPU	740899503039	26/10/2021	Bueno	Activo
7875	SEDE CENTRAL	74	08	UNIDAD CENTRAL DE PROCESO - CPU	740899503040	26/10/2021	Bueno	Activo
7876	SEDE CENTRAL	74	08	UNIDAD CENTRAL DE PROCESO - CPU	740899503041	26/10/2021	Bueno	Activo
7877	SEDE CENTRAL	74	08	UNIDAD CENTRAL DE PROCESO - CPU	740899503042	26/10/2021	Bueno	Activo
7878	SEDE CENTRAL	74	08	UNIDAD CENTRAL DE PROCESO - CPU	740899503043	26/10/2021	Bueno	Activo
7879	SEDE CENTRAL	74	08	UNIDAD CENTRAL DE PROCESO - CPU	740899503044	26/10/2021	Bueno	Activo
7880	SEDE CENTRAL	74	08	UNIDAD CENTRAL DE PROCESO - CPU	740899503045	26/10/2021	Bueno	Activo
7881	SEDE CENTRAL	74	08	UNIDAD CENTRAL DE PROCESO - CPU	740899503046	26/10/2021	Bueno	Activo
7882	SEDE CENTRAL	74	08	UNIDAD CENTRAL DE PROCESO - CPU	740899503047	26/10/2021	Bueno	Activo
7883	SEDE CENTRAL	74	08	UNIDAD CENTRAL DE PROCESO - CPU	740899503048	26/10/2021	Bueno	Activo
7884	SEDE CENTRAL	74	08	UNIDAD CENTRAL DE PROCESO - CPU	740899503049	26/10/2021	Bueno	Activo
7885	SEDE CENTRAL	74	08	UNIDAD CENTRAL DE PROCESO - CPU	740899503050	26/10/2021	Bueno	Activo
7886	SEDE CENTRAL	74	08	UNIDAD CENTRAL DE PROCESO - CPU	740899503051	26/10/2021	Bueno	Activo
7887	SEDE CENTRAL	74	08	UNIDAD CENTRAL DE PROCESO - CPU	740899503052	26/10/2021	Bueno	Activo
7888	SEDE CENTRAL	74	08	UNIDAD CENTRAL DE PROCESO - CPU	740899503053	26/10/2021	Bueno	Activo
7889	SEDE CENTRAL	74	08	UNIDAD CENTRAL DE PROCESO - CPU	740899503054	26/10/2021	Bueno	Activo
7890	SEDE CENTRAL	74	08	UNIDAD CENTRAL DE PROCESO - CPU	740899503055	26/10/2021	Bueno	Activo
7891	SEDE CENTRAL	74	08	UNIDAD CENTRAL DE PROCESO - CPU	740899503056	26/10/2021	Bueno	Activo
7892	SEDE CENTRAL	74	08	UNIDAD CENTRAL DE PROCESO - CPU	740899503057	26/10/2021	Bueno	Activo
7893	SEDE CENTRAL	74	08	UNIDAD CENTRAL DE PROCESO - CPU	740899503058	26/10/2021	Bueno	Activo
7894	SEDE CENTRAL	74	08	UNIDAD CENTRAL DE PROCESO - CPU	740899503059	26/10/2021	Bueno	Activo
7895	SEDE CENTRAL	74	08	UNIDAD CENTRAL DE PROCESO - CPU	740899503060	26/10/2021	Bueno	Activo

7896	SEDE CENTRAL	74	08	UNIDAD CENTRAL DE PROCESO - CPU	740899503061	26/10/2021	Bueno	Activo
7897	SEDE CENTRAL	74	08	UNIDAD CENTRAL DE PROCESO - CPU	740899503062	26/10/2021	Bueno	Activo
7898	SEDE CENTRAL	74	08	UNIDAD CENTRAL DE PROCESO - CPU	740899503063	26/10/2021	Bueno	Activo
7899	SEDE CENTRAL	74	08	UNIDAD CENTRAL DE PROCESO - CPU	740899503064	26/10/2021	Bueno	Activo
7900	SEDE CENTRAL	74	08	UNIDAD CENTRAL DE PROCESO - CPU	740899503065	26/10/2021	Bueno	Activo
7901	SEDE CENTRAL	74	08	UNIDAD CENTRAL DE PROCESO - CPU	740899503066	26/10/2021	Bueno	Activo
7902	SEDE CENTRAL	74	08	UNIDAD CENTRAL DE PROCESO - CPU	740899503067	26/10/2021	Bueno	Activo
7903	SEDE CENTRAL	74	08	UNIDAD CENTRAL DE PROCESO - CPU	740899503068	26/10/2021	Bueno	Activo
7904	SEDE CENTRAL	74	08	UNIDAD CENTRAL DE PROCESO - CPU	740899503069	26/10/2021	Bueno	Activo
7905	SEDE CENTRAL	74	08	UNIDAD CENTRAL DE PROCESO - CPU	740899503070	26/10/2021	Bueno	Activo
7906	SEDE CENTRAL	74	08	UNIDAD CENTRAL DE PROCESO - CPU	740899503071	26/10/2021	Bueno	Activo
7907	SEDE CENTRAL	74	08	UNIDAD CENTRAL DE PROCESO - CPU	740899503072	26/10/2021	Bueno	Activo
7908	SEDE CENTRAL	74	08	UNIDAD CENTRAL DE PROCESO - CPU	740899503073	26/10/2021	Bueno	Activo
7909	SEDE CENTRAL	74	08	UNIDAD CENTRAL DE PROCESO - CPU	740899503074	26/10/2021	Bueno	Activo
7910	SEDE CENTRAL	74	08	UNIDAD CENTRAL DE PROCESO - CPU	740899503075	26/10/2021	Bueno	Activo
7911	SEDE CENTRAL	74	08	UNIDAD CENTRAL DE PROCESO - CPU	740899503076	26/10/2021	Bueno	Activo
7912	SEDE CENTRAL	74	08	UNIDAD CENTRAL DE PROCESO - CPU	740899503077	26/10/2021	Bueno	Activo
7913	SEDE CENTRAL	74	08	UNIDAD CENTRAL DE PROCESO - CPU	740899503078	26/10/2021	Bueno	Activo
7914	SEDE CENTRAL	74	08	UNIDAD CENTRAL DE PROCESO - CPU	740899503079	26/10/2021	Bueno	Activo
7915	SEDE CENTRAL	74	08	UNIDAD CENTRAL DE PROCESO - CPU	740899503080	26/10/2021	Bueno	Activo
7916	SEDE CENTRAL	74	08	UNIDAD CENTRAL DE PROCESO - CPU	740899503081	26/10/2021	Bueno	Activo
7917	SEDE CENTRAL	74	08	UNIDAD CENTRAL DE PROCESO - CPU	740899503082	26/10/2021	Bueno	Activo
7918	SEDE CENTRAL	74	08	UNIDAD CENTRAL DE PROCESO - CPU	740899503083	26/10/2021	Bueno	Activo
7919	SEDE CENTRAL	74	08	UNIDAD CENTRAL DE PROCESO - CPU	740899503084	26/10/2021	Bueno	Activo
7920	SEDE CENTRAL	74	08	UNIDAD CENTRAL DE PROCESO - CPU	740899503085	26/10/2021	Bueno	Activo

7921	SEDE CENTRAL	74	08	UNIDAD CENTRAL DE PROCESO - CPU	740899503086	26/10/2021	Bueno	Activo
7922	SEDE CENTRAL	74	08	UNIDAD CENTRAL DE PROCESO - CPU	740899503087	26/10/2021	Bueno	Activo
7923	SEDE CENTRAL	74	08	UNIDAD CENTRAL DE PROCESO - CPU	740899503088	26/10/2021	Bueno	Activo
7924	SEDE CENTRAL	74	08	UNIDAD CENTRAL DE PROCESO - CPU	740899503089	26/10/2021	Bueno	Activo
7925	SEDE CENTRAL	74	08	UNIDAD CENTRAL DE PROCESO - CPU	740899503090	26/10/2021	Bueno	Activo
7926	SEDE CENTRAL	74	08	UNIDAD CENTRAL DE PROCESO - CPU	740899503091	26/10/2021	Bueno	Activo
7927	SEDE CENTRAL	74	08	UNIDAD CENTRAL DE PROCESO - CPU	740899503092	26/10/2021	Bueno	Activo
7928	SEDE CENTRAL	74	08	UNIDAD CENTRAL DE PROCESO - CPU	740899503093	26/10/2021	Bueno	Activo
7929	SEDE CENTRAL	74	08	UNIDAD CENTRAL DE PROCESO - CPU	740899503094	26/10/2021	Bueno	Activo
7930	SEDE CENTRAL	74	08	UNIDAD CENTRAL DE PROCESO - CPU	740899503095	26/10/2021	Bueno	Activo
7931	SEDE CENTRAL	74	08	UNIDAD CENTRAL DE PROCESO - CPU	740899503096	26/10/2021	Bueno	Activo
7932	SEDE CENTRAL	74	08	UNIDAD CENTRAL DE PROCESO - CPU	740899503097	26/10/2021	Bueno	Activo
7933	SEDE CENTRAL	74	08	UNIDAD CENTRAL DE PROCESO - CPU	740899503098	26/10/2021	Bueno	Activo
7934	SEDE CENTRAL	74	08	UNIDAD CENTRAL DE PROCESO - CPU	740899503099	26/10/2021	Bueno	Activo
7935	SEDE CENTRAL	74	08	UNIDAD CENTRAL DE PROCESO - CPU	740899503100	26/10/2021	Bueno	Activo
7936	SEDE CENTRAL	74	08	UNIDAD CENTRAL DE PROCESO - CPU	740899503101	26/10/2021	Bueno	Activo
7937	SEDE CENTRAL	74	08	UNIDAD CENTRAL DE PROCESO - CPU	740899503102	26/10/2021	Bueno	Activo
7938	SEDE CENTRAL	74	08	UNIDAD CENTRAL DE PROCESO - CPU	740899503103	26/10/2021	Bueno	Activo
7939	SEDE CENTRAL	74	08	UNIDAD CENTRAL DE PROCESO - CPU	740899503104	26/10/2021	Bueno	Activo
7940	SEDE CENTRAL	74	08	UNIDAD CENTRAL DE PROCESO - CPU	740899503105	26/10/2021	Bueno	Activo
7941	SEDE CENTRAL	74	08	UNIDAD CENTRAL DE PROCESO - CPU	740899503106	26/10/2021	Bueno	Activo
7942	SEDE CENTRAL	74	08	UNIDAD CENTRAL DE PROCESO - CPU	740899503107	26/10/2021	Bueno	Activo
7943	SEDE CENTRAL	74	08	UNIDAD CENTRAL DE PROCESO - CPU	740899503108	26/10/2021	Bueno	Activo
7944	SEDE CENTRAL	74	08	UNIDAD CENTRAL DE PROCESO - CPU	740899503109	26/10/2021	Bueno	Activo
7945	SEDE CENTRAL	74	08	UNIDAD CENTRAL DE PROCESO - CPU	740899503110	26/10/2021	Bueno	Activo

7946	SEDE CENTRAL	74	08	UNIDAD CENTRAL DE PROCESO - CPU	740899503111	26/10/2021	Bueno	Activo
7947	SEDE CENTRAL	74	08	UNIDAD CENTRAL DE PROCESO - CPU	740899503112	26/10/2021	Bueno	Activo
7948	SEDE CENTRAL	74	08	UNIDAD CENTRAL DE PROCESO - CPU	740899503113	26/10/2021	Bueno	Activo
7949	SEDE CENTRAL	74	08	UNIDAD CENTRAL DE PROCESO - CPU	740899503114	26/10/2021	Bueno	Activo
7950	SEDE CENTRAL	74	08	UNIDAD CENTRAL DE PROCESO - CPU	740899503115	26/10/2021	Bueno	Activo
7951	SEDE CENTRAL	74	08	UNIDAD CENTRAL DE PROCESO - CPU	740899503116	26/10/2021	Bueno	Activo
7952	SEDE CENTRAL	74	08	UNIDAD CENTRAL DE PROCESO - CPU	740899503117	26/10/2021	Bueno	Activo
7953	SEDE CENTRAL	74	08	UNIDAD CENTRAL DE PROCESO - CPU	740899503118	26/10/2021	Bueno	Activo
7954	SEDE CENTRAL	74	08	UNIDAD CENTRAL DE PROCESO - CPU	740899503119	26/10/2021	Bueno	Activo
7955	SEDE CENTRAL	74	08	UNIDAD CENTRAL DE PROCESO - CPU	740899503120	26/10/2021	Bueno	Activo
7956	SEDE CENTRAL	74	08	UNIDAD CENTRAL DE PROCESO - CPU	740899503121	26/10/2021	Bueno	Activo
7957	SEDE CENTRAL	74	08	UNIDAD CENTRAL DE PROCESO - CPU	740899503122	26/10/2021	Bueno	Activo
7958	SEDE CENTRAL	74	08	UNIDAD CENTRAL DE PROCESO - CPU	740899503123	26/10/2021	Bueno	Activo
7959	SEDE CENTRAL	74	08	UNIDAD CENTRAL DE PROCESO - CPU	740899503124	26/10/2021	Bueno	Activo
7960	SEDE CENTRAL	74	08	UNIDAD CENTRAL DE PROCESO - CPU	740899503125	26/10/2021	Bueno	Activo
7961	SEDE CENTRAL	74	08	UNIDAD CENTRAL DE PROCESO - CPU	740899503126	26/10/2021	Bueno	Activo
7962	SEDE CENTRAL	74	08	UNIDAD CENTRAL DE PROCESO - CPU	740899503127	26/10/2021	Bueno	Activo
7963	SEDE CENTRAL	74	08	UNIDAD CENTRAL DE PROCESO - CPU	740899503128	26/10/2021	Bueno	Activo
7964	SEDE CENTRAL	74	08	UNIDAD CENTRAL DE PROCESO - CPU	740899503129	26/10/2021	Bueno	Activo
7965	SEDE CENTRAL	74	08	UNIDAD CENTRAL DE PROCESO - CPU	740899503130	26/10/2021	Bueno	Activo
7966	SEDE CENTRAL	74	08	UNIDAD CENTRAL DE PROCESO - CPU	740899503131	26/10/2021	Bueno	Activo
7967	SEDE CENTRAL	74	08	UNIDAD CENTRAL DE PROCESO - CPU	740899503132	26/10/2021	Bueno	Activo
7968	SEDE CENTRAL	74	08	UNIDAD CENTRAL DE PROCESO - CPU	740899503133	26/10/2021	Bueno	Activo
7969	SEDE CENTRAL	74	08	UNIDAD CENTRAL DE PROCESO - CPU	740899503134	26/10/2021	Bueno	Activo
7970	SEDE CENTRAL	74	08	UNIDAD CENTRAL DE PROCESO - CPU	740899503135	26/10/2021	Bueno	Activo

7971	SEDE CENTRAL	74	08	UNIDAD CENTRAL DE PROCESO - CPU	740899503136	26/10/2021	Bueno	Activo
7972	SEDE CENTRAL	74	08	UNIDAD CENTRAL DE PROCESO - CPU	740899503137	26/10/2021	Bueno	Activo
7973	SEDE CENTRAL	74	08	UNIDAD CENTRAL DE PROCESO - CPU	740899503138	26/10/2021	Bueno	Activo
7974	SEDE CENTRAL	74	08	UNIDAD CENTRAL DE PROCESO - CPU	740899503139	26/10/2021	Bueno	Activo
7975	SEDE CENTRAL	74	08	UNIDAD CENTRAL DE PROCESO - CPU	740899503140	26/10/2021	Bueno	Activo
7976	SEDE CENTRAL	74	08	UNIDAD CENTRAL DE PROCESO - CPU	740899503141	26/10/2021	Bueno	Activo
7977	SEDE CENTRAL	74	08	UNIDAD CENTRAL DE PROCESO - CPU	740899503142	26/10/2021	Bueno	Activo
7978	SEDE CENTRAL	74	08	UNIDAD CENTRAL DE PROCESO - CPU	740899503143	26/10/2021	Bueno	Activo
7979	SEDE CENTRAL	74	08	UNIDAD CENTRAL DE PROCESO - CPU	740899503144	26/10/2021	Bueno	Activo
7980	SEDE CENTRAL	74	08	UNIDAD CENTRAL DE PROCESO - CPU	740899503145	26/10/2021	Bueno	Activo
7981	SEDE CENTRAL	74	08	UNIDAD CENTRAL DE PROCESO - CPU	740899503146	26/10/2021	Bueno	Activo
7982	SEDE CENTRAL	74	08	UNIDAD CENTRAL DE PROCESO - CPU	740899503147	26/10/2021	Bueno	Activo
7983	SEDE CENTRAL	74	08	UNIDAD CENTRAL DE PROCESO - CPU	740899503148	26/10/2021	Bueno	Activo
7984	SEDE CENTRAL	74	08	UNIDAD CENTRAL DE PROCESO - CPU	740899503149	26/10/2021	Bueno	Activo
7985	SEDE CENTRAL	74	08	UNIDAD CENTRAL DE PROCESO - CPU	740899503150	26/10/2021	Bueno	Activo
7986	SEDE CENTRAL	74	08	UNIDAD CENTRAL DE PROCESO - CPU	740899503151	26/10/2021	Bueno	Activo
7987	SEDE CENTRAL	74	08	UNIDAD CENTRAL DE PROCESO - CPU	740899503152	26/10/2021	Bueno	Activo
7988	SEDE CENTRAL	74	08	UNIDAD CENTRAL DE PROCESO - CPU	740899503153	26/10/2021	Bueno	Activo
7989	SEDE CENTRAL	74	08	UNIDAD CENTRAL DE PROCESO - CPU	740899503154	26/10/2021	Bueno	Activo
7990	SEDE CENTRAL	74	08	UNIDAD CENTRAL DE PROCESO - CPU	740899503155	26/10/2021	Bueno	Activo
7991	SEDE CENTRAL	74	08	UNIDAD CENTRAL DE PROCESO - CPU	740899503156	26/10/2021	Bueno	Activo
7992	SEDE CENTRAL	74	08	UNIDAD CENTRAL DE PROCESO - CPU	740899503157	26/10/2021	Bueno	Activo
7993	SEDE CENTRAL	74	08	UNIDAD CENTRAL DE PROCESO - CPU	740899503158	26/10/2021	Bueno	Activo
7994	SEDE CENTRAL	74	08	UNIDAD CENTRAL DE PROCESO - CPU	740899503159	26/10/2021	Bueno	Activo
7995	SEDE CENTRAL	74	08	UNIDAD CENTRAL DE PROCESO - CPU	740899503160	26/10/2021	Bueno	Activo

7996	SEDE CENTRAL	74	08	UNIDAD CENTRAL DE PROCESO - CPU	740899503161	26/10/2021	Bueno	Activo
7997	SEDE CENTRAL	74	08	UNIDAD CENTRAL DE PROCESO - CPU	740899503162	26/10/2021	Bueno	Activo
7998	SEDE CENTRAL	74	08	UNIDAD CENTRAL DE PROCESO - CPU	740899503163	26/10/2021	Bueno	Activo
7999	SEDE CENTRAL	74	08	UNIDAD CENTRAL DE PROCESO - CPU	740899503164	26/10/2021	Bueno	Activo
8000	SEDE CENTRAL	74	08	UNIDAD CENTRAL DE PROCESO - CPU	740899503165	26/10/2021	Bueno	Activo
8001	SEDE CENTRAL	74	08	UNIDAD CENTRAL DE PROCESO - CPU	740899503166	26/10/2021	Bueno	Activo
8002	SEDE CENTRAL	74	08	UNIDAD CENTRAL DE PROCESO - CPU	740899503167	26/10/2021	Bueno	Activo
8003	SEDE CENTRAL	74	08	UNIDAD CENTRAL DE PROCESO - CPU	740899503168	26/10/2021	Bueno	Activo
8004	SEDE CENTRAL	74	08	UNIDAD CENTRAL DE PROCESO - CPU	740899503169	26/10/2021	Bueno	Activo
8005	SEDE CENTRAL	74	08	UNIDAD CENTRAL DE PROCESO - CPU	740899503170	26/10/2021	Bueno	Activo
8006	SEDE CENTRAL	74	08	UNIDAD CENTRAL DE PROCESO - CPU	740899503171	26/10/2021	Bueno	Activo
8007	SEDE CENTRAL	74	08	UNIDAD CENTRAL DE PROCESO - CPU	740899503172	26/10/2021	Bueno	Activo
8008	SEDE CENTRAL	74	08	UNIDAD CENTRAL DE PROCESO - CPU	740899503173	26/10/2021	Bueno	Activo
8009	SEDE CENTRAL	74	08	UNIDAD CENTRAL DE PROCESO - CPU	740899503174	26/10/2021	Bueno	Activo
8010	SEDE CENTRAL	74	08	UNIDAD CENTRAL DE PROCESO - CPU	740899503175	26/10/2021	Bueno	Activo
8011	SEDE CENTRAL	74	08	UNIDAD CENTRAL DE PROCESO - CPU	740899503176	26/10/2021	Bueno	Activo
8012	SEDE CENTRAL	74	08	UNIDAD CENTRAL DE PROCESO - CPU	740899503177	26/10/2021	Bueno	Activo
8013	SEDE CENTRAL	74	08	UNIDAD CENTRAL DE PROCESO - CPU	740899503178	26/10/2021	Bueno	Activo
8014	SEDE CENTRAL	74	08	UNIDAD CENTRAL DE PROCESO - CPU	740899503179	26/10/2021	Bueno	Activo
8015	SEDE CENTRAL	74	08	UNIDAD CENTRAL DE PROCESO - CPU	740899503180	26/10/2021	Bueno	Activo
8016	SEDE CENTRAL	74	08	UNIDAD CENTRAL DE PROCESO - CPU	740899503181	26/10/2021	Bueno	Activo
8017	SEDE CENTRAL	74	08	UNIDAD CENTRAL DE PROCESO - CPU	740899503182	26/10/2021	Bueno	Activo
8018	SEDE CENTRAL	74	08	UNIDAD CENTRAL DE PROCESO - CPU	740899503183	26/10/2021	Bueno	Activo
8019	SEDE CENTRAL	74	08	UNIDAD CENTRAL DE PROCESO - CPU	740899503184	26/10/2021	Bueno	Activo
8020	SEDE CENTRAL	74	08	UNIDAD CENTRAL DE PROCESO - CPU	740899503185	26/10/2021	Bueno	Activo

8021	SEDE CENTRAL	74	08	UNIDAD CENTRAL DE PROCESO - CPU	740899503186	26/10/2021	Bueno	Activo
8022	SEDE CENTRAL	74	08	UNIDAD CENTRAL DE PROCESO - CPU	740899503187	26/10/2021	Bueno	Activo
8023	SEDE CENTRAL	74	08	UNIDAD CENTRAL DE PROCESO - CPU	740899503188	26/10/2021	Bueno	Activo
8024	SEDE CENTRAL	74	08	UNIDAD CENTRAL DE PROCESO - CPU	740899503189	26/10/2021	Bueno	Activo
8025	SEDE CENTRAL	74	08	UNIDAD CENTRAL DE PROCESO - CPU	740899503190	26/10/2021	Bueno	Activo
8026	SEDE CENTRAL	74	08	UNIDAD CENTRAL DE PROCESO - CPU	740899503191	26/10/2021	Bueno	Activo
8027	SEDE CENTRAL	74	08	UNIDAD CENTRAL DE PROCESO - CPU	740899503192	26/10/2021	Bueno	Activo
8028	SEDE CENTRAL	74	08	UNIDAD CENTRAL DE PROCESO - CPU	740899503193	26/10/2021	Bueno	Activo
8029	SEDE CENTRAL	74	08	UNIDAD CENTRAL DE PROCESO - CPU	740899503194	26/10/2021	Bueno	Activo
8030	SEDE CENTRAL	74	08	UNIDAD CENTRAL DE PROCESO - CPU	740899503195	26/10/2021	Bueno	Activo
8031	SEDE CENTRAL	74	08	UNIDAD CENTRAL DE PROCESO - CPU	740899503196	26/10/2021	Bueno	Activo
8032	SEDE CENTRAL	74	08	UNIDAD CENTRAL DE PROCESO - CPU	740899503197	26/10/2021	Bueno	Activo
8033	SEDE CENTRAL	74	08	UNIDAD CENTRAL DE PROCESO - CPU	740899503198	26/10/2021	Bueno	Activo
8034	SEDE CENTRAL	74	08	UNIDAD CENTRAL DE PROCESO - CPU	740899503199	26/10/2021	Bueno	Activo
8035	SEDE CENTRAL	74	08	UNIDAD CENTRAL DE PROCESO - CPU	740899503200	26/10/2021	Bueno	Activo
8036	SEDE CENTRAL	74	08	UNIDAD CENTRAL DE PROCESO - CPU	740899503201	26/10/2021	Bueno	Activo
8037	SEDE CENTRAL	74	08	UNIDAD CENTRAL DE PROCESO - CPU	740899503202	26/10/2021	Bueno	Activo
8038	SEDE CENTRAL	74	08	UNIDAD CENTRAL DE PROCESO - CPU	740899503203	26/10/2021	Bueno	Activo
8039	SEDE CENTRAL	74	08	UNIDAD CENTRAL DE PROCESO - CPU	740899503204	27/04/2022	Bueno	Activo
8040	SEDE CENTRAL	74	08	UNIDAD CENTRAL DE PROCESO - CPU	740899503205	27/04/2022	Bueno	Activo
8041	SEDE CENTRAL	74	08	UNIDAD CENTRAL DE PROCESO - CPU	740899503206	27/04/2022	Bueno	Activo
8042	SEDE CENTRAL	74	08	UNIDAD CENTRAL DE PROCESO - CPU	740899503207	27/04/2022	Bueno	Activo
8043	SEDE CENTRAL	74	08	UNIDAD CENTRAL DE PROCESO - CPU	740899503208	27/04/2022	Bueno	Activo
8044	SEDE CENTRAL	74	08	UNIDAD CENTRAL DE PROCESO - CPU	740899503209	27/04/2022	Bueno	Activo
8045	SEDE CENTRAL	74	08	UNIDAD CENTRAL DE PROCESO - CPU	740899503210	27/04/2022	Bueno	Activo

8046	SEDE CENTRAL	74	08	UNIDAD CENTRAL DE PROCESO - CPU	740899503211	27/04/2022	Bueno	Activo
8047	SEDE CENTRAL	74	08	UNIDAD CENTRAL DE PROCESO - CPU	740899503212	27/04/2022	Bueno	Activo
8048	SEDE CENTRAL	74	08	UNIDAD CENTRAL DE PROCESO - CPU	740899503213	27/04/2022	Bueno	Activo
8049	SEDE CENTRAL	74	08	UNIDAD CENTRAL DE PROCESO - CPU	740899503214	27/04/2022	Bueno	Activo
8050	SEDE CENTRAL	74	08	UNIDAD CENTRAL DE PROCESO - CPU	740899503215	27/04/2022	Bueno	Activo
8051	SEDE CENTRAL	74	08	UNIDAD CENTRAL DE PROCESO - CPU	740899503216	27/04/2022	Bueno	Activo
8052	SEDE CENTRAL	74	08	UNIDAD CENTRAL DE PROCESO - CPU	740899503217	27/04/2022	Bueno	Activo
8053	SEDE CENTRAL	74	08	UNIDAD CENTRAL DE PROCESO - CPU	740899503218	27/04/2022	Bueno	Activo
8054	SEDE CENTRAL	74	08	UNIDAD CENTRAL DE PROCESO - CPU	740899503219	27/04/2022	Bueno	Activo
8055	SEDE CENTRAL	74	08	UNIDAD CENTRAL DE PROCESO - CPU	740899503220	27/04/2022	Bueno	Activo
8056	SEDE CENTRAL	74	08	UNIDAD CENTRAL DE PROCESO - CPU	740899503221	27/04/2022	Bueno	Activo
8057	SEDE CENTRAL	74	08	UNIDAD CENTRAL DE PROCESO - CPU	740899503222	27/04/2022	Bueno	Activo
8058	SEDE CENTRAL	74	08	UNIDAD CENTRAL DE PROCESO - CPU	740899503223	27/04/2022	Bueno	Activo
8059	SEDE CENTRAL	74	08	UNIDAD CENTRAL DE PROCESO - CPU	740899503224	21/06/2022	Bueno	Activo
8060	SEDE CENTRAL	74	08	UNIDAD CENTRAL DE PROCESO - CPU	740899503225	21/06/2022	Bueno	Activo
8061	SEDE CENTRAL	74	08	UNIDAD CENTRAL DE PROCESO - CPU	740899503226	21/06/2022	Bueno	Activo
8062	SEDE CENTRAL	74	08	UNIDAD CENTRAL DE PROCESO - CPU	740899503227	21/06/2022	Bueno	Activo
8063	SEDE CENTRAL	74	08	UNIDAD CENTRAL DE PROCESO - CPU	740899503228	21/06/2022	Bueno	Activo
8064	SEDE CENTRAL	74	08	UNIDAD CENTRAL DE PROCESO - CPU	740899503229	21/06/2022	Bueno	Activo
8065	SEDE CENTRAL	74	08	UNIDAD CENTRAL DE PROCESO - CPU	740899503230	21/06/2022	Bueno	Activo
8066	SEDE CENTRAL	74	08	UNIDAD CENTRAL DE PROCESO - CPU	740899503231	21/06/2022	Bueno	Activo
8067	SEDE CENTRAL	74	08	UNIDAD CENTRAL DE PROCESO - CPU	740899503232	21/06/2022	Bueno	Activo
8068	SEDE CENTRAL	74	08	UNIDAD CENTRAL DE PROCESO - CPU	740899503233	21/06/2022	Bueno	Activo
8069	SEDE CENTRAL	74	08	UNIDAD CENTRAL DE PROCESO - CPU	740899503234	21/06/2022	Bueno	Activo
8070	SEDE CENTRAL	74	08	UNIDAD CENTRAL DE PROCESO - CPU	740899503235	21/06/2022	Bueno	Activo

8071	SEDE CENTRAL	74	08	UNIDAD CENTRAL DE PROCESO - CPU	740899503236	21/06/2022	Bueno	Activo
8072	SEDE CENTRAL	74	08	UNIDAD CENTRAL DE PROCESO - CPU	740899503237	21/06/2022	Bueno	Activo
8073	SEDE CENTRAL	74	08	UNIDAD CENTRAL DE PROCESO - CPU	740899503238	21/06/2022	Bueno	Activo
8074	SEDE CENTRAL	74	08	UNIDAD CENTRAL DE PROCESO - CPU	740899503239	21/06/2022	Bueno	Activo
8075	SEDE CENTRAL	74	08	UNIDAD CENTRAL DE PROCESO - CPU	740899503240	21/06/2022	Bueno	Activo
8076	SEDE CENTRAL	74	08	UNIDAD CENTRAL DE PROCESO - CPU	740899503241	21/06/2022	Bueno	Activo
8077	SEDE CENTRAL	74	08	UNIDAD CENTRAL DE PROCESO - CPU	740899503242	21/06/2022	Bueno	Activo
8078	SEDE CENTRAL	74	08	UNIDAD CENTRAL DE PROCESO - CPU	740899503243	21/06/2022	Bueno	Activo
8079	SEDE CENTRAL	74	08	UNIDAD CENTRAL DE PROCESO - CPU	740899503244	21/06/2022	Bueno	Activo
8080	SEDE CENTRAL	74	08	UNIDAD CENTRAL DE PROCESO - CPU	740899503245	21/06/2022	Bueno	Activo
8081	SEDE CENTRAL	74	08	UNIDAD CENTRAL DE PROCESO - CPU	740899503246	21/06/2022	Bueno	Activo
8082	SEDE CENTRAL	74	08	UNIDAD CENTRAL DE PROCESO - CPU	740899503247	21/06/2022	Bueno	Activo
8083	SEDE CENTRAL	74	08	UNIDAD CENTRAL DE PROCESO - CPU	740899503248	21/06/2022	Bueno	Activo
8084	SEDE CENTRAL	74	08	UNIDAD CENTRAL DE PROCESO - CPU	740899503249	21/06/2022	Bueno	Activo
8085	SEDE CENTRAL	74	08	UNIDAD CENTRAL DE PROCESO - CPU	740899503250	21/06/2022	Bueno	Activo
8086	SEDE CENTRAL	74	08	UNIDAD CENTRAL DE PROCESO - CPU	740899503251	21/06/2022	Bueno	Activo
8087	SEDE CENTRAL	74	08	UNIDAD CENTRAL DE PROCESO - CPU	740899503252	21/06/2022	Bueno	Activo
8088	SEDE CENTRAL	74	08	UNIDAD CENTRAL DE PROCESO - CPU	740899503253	21/06/2022	Bueno	Activo
8089	SEDE CENTRAL	74	08	UNIDAD CENTRAL DE PROCESO - CPU	740899503254	21/06/2022	Bueno	Activo
8090	SEDE CENTRAL	74	08	UNIDAD CENTRAL DE PROCESO - CPU	740899503255	21/06/2022	Bueno	Activo
8091	SEDE CENTRAL	74	08	UNIDAD CENTRAL DE PROCESO - CPU	740899503256	21/06/2022	Bueno	Activo
8092	SEDE CENTRAL	74	08	UNIDAD CENTRAL DE PROCESO - CPU	740899503257	21/06/2022	Bueno	Activo
8093	SEDE CENTRAL	74	08	UNIDAD CENTRAL DE PROCESO - CPU	740899503258	21/06/2022	Bueno	Activo
8094	SEDE CENTRAL	74	08	UNIDAD CENTRAL DE PROCESO - CPU	740899503259	21/06/2022	Bueno	Activo
8095	SEDE CENTRAL	74	08	UNIDAD CENTRAL DE PROCESO - CPU	740899503260	21/06/2022	Bueno	Activo

8096	SEDE CENTRAL	74	08	UNIDAD CENTRAL DE PROCESO - CPU	740899503261	21/06/2022	Bueno	Activo
8097	SEDE CENTRAL	74	08	UNIDAD CENTRAL DE PROCESO - CPU	740899503262	21/06/2022	Bueno	Activo
8098	SEDE CENTRAL	74	08	UNIDAD CENTRAL DE PROCESO - CPU	740899503263	21/06/2022	Bueno	Activo
8099	SEDE CENTRAL	74	08	UNIDAD CENTRAL DE PROCESO - CPU	740899503264	21/06/2022	Bueno	Activo
8100	SEDE CENTRAL	74	08	UNIDAD CENTRAL DE PROCESO - CPU	740899503265	21/06/2022	Bueno	Activo
8101	SEDE CENTRAL	74	08	UNIDAD CENTRAL DE PROCESO - CPU	740899503266	21/06/2022	Bueno	Activo
8102	SEDE CENTRAL	74	08	UNIDAD CENTRAL DE PROCESO - CPU	740899503267	21/06/2022	Bueno	Activo
8103	SEDE CENTRAL	74	08	UNIDAD CENTRAL DE PROCESO - CPU	740899503268	21/06/2022	Bueno	Activo
8104	SEDE CENTRAL	74	08	UNIDAD CENTRAL DE PROCESO - CPU	740899503269	21/06/2022	Bueno	Activo
8105	SEDE CENTRAL	74	08	UNIDAD PARA COPIA DE SEGURIDAD - TAPE BACKUP EXTERNO	740899850005	9/12/2009	Bueno	Activo
8106	SEDE CENTRAL	74	08	VIDEO ESPECTRO COMPARADOR	740899950001	25/01/2012	Bueno	Activo
8107	SEDE CENTRAL	74	08	BALANCEADOR DE CARGA DE RED - LOAD BALANCING	740800290001	23/12/2014	Regular	Activo
8108	SEDE CENTRAL	74	08	BALANCEADOR DE CARGA DE RED - LOAD BALANCING	740800290002	23/12/2014	Bueno	Activo
8109	SEDE CENTRAL	74	08	CONVERTIDOR DE SEÑAL	740816250002	6/09/2007	Regular	Activo
8110	SEDE CENTRAL	95	22	AMPLIFICADOR (OTROS)	952201260011	26/07/2017	Regular	Activo
8111	SEDE CENTRAL	95	22	AMPLIFICADOR DE AUDIO	952201630047	7/11/2008	Bueno	Activo
8112	SEDE CENTRAL	95	22	AMPLIFICADOR DE AUDIO	952201630048	2/10/2013	Regular	Activo
8113	SEDE CENTRAL	95	22	AMPLIFICADOR DE AUDIO	952201630049	19/11/2014	Bueno	Activo
8114	SEDE CENTRAL	95	22	AMPLIFICADOR DE AUDIO	952201630050	19/11/2014	Regular	Activo
8115	SEDE CENTRAL	95	22	AMPLIFICADOR DE AUDIO	952201630051	6/07/2016	Regular	Activo
8116	SEDE CENTRAL	95	22	AMPLIFICADOR DE AUDIO	952201630057	21/05/2019	Regular	Activo
8117	SEDE CENTRAL	95	22	AMPLIFICADOR DE AUDIO	952201630058	21/05/2019	Bueno	Activo
8118	SEDE CENTRAL	95	22	AMPLIFICADOR DE AUDIO	952201630059	21/05/2019	Bueno	Activo
8119	SEDE CENTRAL	95	22	AMPLIFICADOR DE AUDIO	952201630060	21/05/2019	Bueno	Activo
8120	SEDE CENTRAL	95	22	AMPLIFICADOR DE AUDIO	952201630061	21/05/2019	Bueno	Activo
8121	SEDE CENTRAL	95	22	AMPLIFICADOR DE AUDIO	952201630062	21/05/2019	Bueno	Activo
8122	SEDE CENTRAL	95	22	AMPLIFICADOR DE AUDIO	952201630063	21/05/2019	Bueno	Activo
8123	SEDE CENTRAL	95	22	AMPLIFICADOR DE AUDIO	952201630064	21/05/2019	Bueno	Activo
8124	OD HUACHO	95	22	AMPLIFICADOR DE AUDIO	952201630065	21/05/2019	Bueno	Activo
8125	OD CAÑETE	95	22	AMPLIFICADOR DE AUDIO	952201630066	21/05/2019	Bueno	Activo
8126	OD TUMBES	95	22	AMPLIFICADOR DE AUDIO	952201630067	21/05/2019	Bueno	Activo
8127	OD ANCASH	95	22	AMPLIFICADOR DE AUDIO	952201630068	21/05/2019	Bueno	Activo
8128	OD CAJAMARCA	95	22	AMPLIFICADOR DE AUDIO	952201630069	21/05/2019	Bueno	Activo
8129	OD AMAZONAS	95	22	AMPLIFICADOR DE AUDIO	952201630070	21/05/2019	Bueno	Activo
8130	OD SAN MARTIN	95	22	AMPLIFICADOR DE AUDIO	952201630071	21/05/2019	Bueno	Activo
8131	OD TARAPOTO	95	22	AMPLIFICADOR DE AUDIO	952201630072	21/05/2019	Bueno	Activo
8132	OD PASCO	95	22	AMPLIFICADOR DE AUDIO	952201630073	21/05/2019	Bueno	Activo
8133	OD HUANUCO	95	22	AMPLIFICADOR DE AUDIO	952201630074	21/05/2019	Bueno	Activo

8134	OD HUANCAVELICA	95	22	AMPLIFICADOR DE AUDIO	952201630075	21/05/2019	Bueno	Activo
8135	LOGISTICA	95	22	AMPLIFICADOR DE AUDIO	952201630076	21/05/2019	Bueno	Activo
8136	OD APURIMAC	95	22	AMPLIFICADOR DE AUDIO	952201630077	21/05/2019	Bueno	Activo
8137	OD PUNO	95	22	AMPLIFICADOR DE AUDIO	952201630078	21/05/2019	Bueno	Activo
8138	OD CUSCO	95	22	AMPLIFICADOR DE AUDIO	952201630079	21/05/2019	Bueno	Activo
8139	OD MADRE DE DIOS	95	22	AMPLIFICADOR DE AUDIO	952201630080	21/05/2019	Bueno	Activo
8140	OD TACNA	95	22	AMPLIFICADOR DE AUDIO	952201630081	21/05/2019	Bueno	Activo
8141	OD MOQUEGUA	95	22	AMPLIFICADOR DE AUDIO	952201630082	21/05/2019	Bueno	Activo
8142	OD LORETO	95	22	AMPLIFICADOR DE AUDIO	952201630083	21/05/2019	Bueno	Activo
8143	OD UCAYALI	95	22	AMPLIFICADOR DE AUDIO	952201630084	21/05/2019	Bueno	Activo
8144	OD PIURA	95	22	AMPLIFICADOR DE AUDIO	952201630085	21/05/2019	Bueno	Activo
8145	OD LA LIBERTAD	95	22	AMPLIFICADOR DE AUDIO	952201630086	21/05/2019	Bueno	Activo
8146	OD LAMBAYEQUE	95	22	AMPLIFICADOR DE AUDIO	952201630087	21/05/2019	Bueno	Activo
8147	OD JUNIN	95	22	AMPLIFICADOR DE AUDIO	952201630088	21/05/2019	Bueno	Activo
8148	OD ICA	95	22	AMPLIFICADOR DE AUDIO	952201630089	21/05/2019	Bueno	Activo
8149	OD AREQUIPA	95	22	AMPLIFICADOR DE AUDIO	952201630090	21/05/2019	Bueno	Activo
8150	SEDE CENTRAL	95	22	AMPLIFICADOR DE AUDIO	952201630091	18/10/2019	Bueno	Activo
8151	SEDE CENTRAL	95	22	AMPLIFICADOR DE AUDIO	952201630092	18/10/2019	Bueno	Activo
8152	SEDE CENTRAL	95	22	AMPLIFICADOR MEZCLADOR	952202200004	5/03/2013	Bueno	Activo
8153	SEDE CENTRAL	95	22	AMPLIFICADOR MEZCLADOR	952202200005	29/04/2013	Regular	Activo
8154	SEDE CENTRAL	95	22	AMPLIFICADOR MEZCLADOR	952202200006	29/04/2013	Regular	Activo
8155	SEDE CENTRAL	95	22	AMPLIFICADOR MEZCLADOR	952202200007	27/05/2014	Regular	Activo
8156	SEDE CENTRAL	95	22	ANTENA BASE OMNIDIRECCIONAL	952205790003	28/09/2012	Regular	Activo
8157	SEDE CENTRAL	95	22	ANTENA BASE OMNIDIRECCIONAL	952205790004	28/09/2012	Regular	Activo
8158	SEDE CENTRAL	95	22	ANTENA BASE OMNIDIRECCIONAL	952205790005	28/09/2012	Regular	Activo
8159	SEDE CENTRAL	95	22	BOCINA - DIFUSOR DE AUDIO	952211460001	16/12/2005	Regular	Activo
8160	SEDE CENTRAL	95	22	BOCINA - DIFUSOR DE AUDIO	952211460002	16/12/2005	Regular	Activo
8161	SEDE CENTRAL	95	22	BOCINA - DIFUSOR DE AUDIO	952211460003	16/12/2005	Regular	Activo
8162	SEDE CENTRAL	95	22	BOCINA - DIFUSOR DE AUDIO	952211460004	16/12/2005	Regular	Activo
8163	SEDE CENTRAL	95	22	BOCINA - DIFUSOR DE AUDIO	952211460005	16/12/2005	Regular	Activo
8164	SEDE CENTRAL	95	22	BOCINA - DIFUSOR DE AUDIO	952211460006	16/12/2005	Regular	Activo
8165	SEDE CENTRAL	95	22	BOCINA - DIFUSOR DE AUDIO	952211460008	16/12/2005	Regular	Activo
8166	SEDE CENTRAL	95	22	BOCINA - DIFUSOR DE AUDIO	952211460010	16/12/2005	Regular	Activo
8167	SEDE CENTRAL	95	22	BOCINA - DIFUSOR DE AUDIO	952211460011	16/12/2005	Regular	Activo
8168	SEDE CENTRAL	95	22	BOCINA - DIFUSOR DE AUDIO	952211460012	16/12/2005	Regular	Activo
8169	SEDE CENTRAL	95	22	BOCINA - DIFUSOR DE AUDIO	952211460013	16/12/2005	Regular	Activo
8170	SEDE CENTRAL	95	22	BOCINA - DIFUSOR DE AUDIO	952211460014	16/12/2005	Regular	Activo
8171	SEDE CENTRAL	95	22	CAMARA DE VIDEO	952214670040	26/12/2017	Regular	Activo
8172	SEDE CENTRAL	95	22	CAMARA DE VIDEO	952214670041	26/12/2017	Regular	Activo
8173	SEDE CENTRAL	95	22	CAMARA DE VIDEO	952214670042	26/12/2017	Bueno	Activo
8174	SEDE CENTRAL	95	22	CAMARA DE VIDEO	952214670043	26/12/2017	Regular	Activo
8175	SEDE CENTRAL	95	22	CAMARA DE VIDEO	952214670044	26/12/2017	Regular	Activo
8176	SEDE CENTRAL	95	22	CAMARA DE VIDEO	952214670045	26/12/2017	Bueno	Activo
8177	SEDE CENTRAL	95	22	CAMARA DE VIDEO	952214670046	26/12/2017	Bueno	Activo
8178	SEDE CENTRAL	95	22	CAMARA DE VIDEO	952214670047	26/12/2017	Bueno	Activo
8179	SEDE CENTRAL	95	22	CAMARA DE VIDEO	952214670048	26/12/2017	Regular	Activo
8180	SEDE CENTRAL	95	22	CAMARA DE VIDEO	952214670049	26/12/2017	Regular	Activo
8181	SEDE CENTRAL	95	22	CAMARA DE VIDEO	952214670050	26/12/2017	Bueno	Activo

8182	SEDE CENTRAL	95	22	CAMARA DE VIDEO	952214670051	26/12/2017	Bueno	Activo
8183	SEDE CENTRAL	95	22	CAMARA DE VIDEO DIGITAL	952214700001	16/12/2005	Regular	Activo
8184	SEDE CENTRAL	95	22	CAMARA DE VIDEO DIGITAL	952214700002	16/12/2005	Regular	Activo
8185	SEDE CENTRAL	95	22	CAMARA DE VIDEO DIGITAL	952214700003	16/12/2005	Regular	Activo
8186	SEDE CENTRAL	95	22	CAMARA DE VIDEO DIGITAL	952214700004	16/12/2005	Malo	Activo
8187	SEDE CENTRAL	95	22	CAMARA DE VIDEO DIGITAL	952214700005	16/12/2005	Bueno	Activo
8188	SEDE CENTRAL	95	22	CAMARA DE VIDEO DIGITAL	952214700006	16/12/2005	Regular	Activo
8189	SEDE CENTRAL	95	22	CAMARA DE VIDEO DIGITAL	952214700007	16/12/2005	Malo	Activo
8190	SEDE CENTRAL	95	22	CAMARA DE VIDEO DIGITAL	952214700008	16/12/2005	Regular	Activo
8191	SEDE CENTRAL	95	22	CAMARA DE VIDEO DIGITAL	952214700009	16/12/2005	Malo	Activo
8192	SEDE CENTRAL	95	22	CAMARA DE VIDEO DIGITAL	952214700010	16/12/2005	Regular	Activo
8193	SEDE CENTRAL	95	22	CAMARA DE VIDEO DIGITAL	952214700011	16/12/2005	Regular	Activo
8194	SEDE CENTRAL	95	22	CAMARA DE VIDEO DIGITAL	952214700012	16/12/2005	Malo	Activo
8195	SEDE CENTRAL	95	22	CAMARA DE VIDEO DIGITAL	952214700013	16/12/2005	Regular	Activo
8196	SEDE CENTRAL	95	22	CAMARA DE VIDEO DIGITAL	952214700014	16/12/2005	Regular	Activo
8197	SEDE CENTRAL	95	22	CAMARA DE VIDEO DIGITAL	952214700017	11/11/2010	Regular	Activo
8198	SEDE CENTRAL	95	22	CAMARA DE VIDEO DIGITAL	952214700018	17/04/2013	Regular	Activo
8199	SEDE CENTRAL	95	22	CAMARA DOMO A COLOR	952214740001	16/12/2005	Regular	Activo
8200	SEDE CENTRAL	95	22	CAMARA DOMO A COLOR	952214740006	13/03/2017	Regular	Activo
8201	SEDE CENTRAL	95	22	CAMARA DOMO A COLOR	952214740007	13/03/2017	Bueno	Activo
8202	SEDE CENTRAL	95	22	CAMARA DOMO A COLOR	952214740008	20/11/2017	Bueno	Activo
8203	SEDE CENTRAL	95	22	CAMARA DOMO A COLOR	952214740009	20/11/2017	Regular	Activo
8204	SEDE CENTRAL	95	22	CAMARA DOMO A COLOR	952214740010	20/11/2017	Regular	Activo
8205	SEDE CENTRAL	95	22	CAMARA DOMO A COLOR	952214740011	20/11/2017	Regular	Activo
8206	SEDE CENTRAL	95	22	CAMARA DOMO A COLOR	952214740012	20/11/2017	Regular	Activo
8207	SEDE CENTRAL	95	22	CAMARA DOMO A COLOR	952214740013	20/11/2017	Regular	Activo
8208	SEDE CENTRAL	95	22	CAMARA DOMO A COLOR	952214740014	20/11/2017	Regular	Activo
8209	SEDE CENTRAL	95	22	CAMARA DOMO A COLOR	952214740015	20/11/2017	Regular	Activo
8210	SEDE CENTRAL	95	22	CAMARA DOMO A COLOR	952214740016	20/11/2017	Regular	Activo
8211	SEDE CENTRAL	95	22	CAMARA DOMO A COLOR	952214740017	20/11/2017	Regular	Activo
8212	SEDE CENTRAL	95	22	CENTRAL TELEFONICA	952215610001	30/05/1995	Regular	Activo
8213	SEDE CENTRAL	95	22	CENTRAL TELEFONICA	952215610008	31/05/2018	Regular	Activo
8214	SEDE CENTRAL	95	22	CENTRAL TELEFONICA	952215610009	31/05/2018	Regular	Activo
8215	SEDE CENTRAL	95	22	CENTRAL TELEFONICA	952215610010	31/05/2018	Regular	Activo
8216	SEDE CENTRAL	95	22	CIRCUITO CERRADO DE VIDEO	952215990001	11/08/2014	Regular	Activo
8217	SEDE CENTRAL	95	22	CIRCUITO CERRADO DE VIDEO	952215990002	29/02/2016	Regular	Activo
8218	SEDE CENTRAL	95	22	CIRCUITO CERRADO DE VIDEO	952215990003	31/03/2016	Regular	Activo
8219	SEDE CENTRAL	95	22	CIRCUITO CERRADO DE VIDEO	952215990004	26/05/2016	Regular	Activo
8220	OD ICA	95	22	CIRCUITO CERRADO DE VIDEO	952215990005	26/05/2016	Regular	Activo
8221	OD LAMBAYEQUE	95	22	CIRCUITO CERRADO DE VIDEO	952215990006	26/05/2016	Regular	Activo
8222	OD AREQUIPA	95	22	CIRCUITO CERRADO DE VIDEO	952215990007	26/05/2016	Regular	Activo
8223	OD JUNIN	95	22	CIRCUITO CERRADO DE VIDEO	952215990008	26/05/2016	Regular	Activo
8224	OD LA LIBERTAD	95	22	CIRCUITO CERRADO DE VIDEO	952215990009	26/05/2016	Regular	Activo
8225	OD PIURA	95	22	CIRCUITO CERRADO DE VIDEO	952215990010	26/05/2016	Bueno	Activo
8226	SEDE CENTRAL	95	22	CONSOLA PARA ATENCION DE LLAMADAS TELEFONICAS	952218260001	1/03/2006	Regular	Activo
8227	SEDE CENTRAL	95	22	CONSOLA PARA CONTROL DE AUDIO	952218640013	5/03/2013	Regular	Activo
8228	SEDE CENTRAL	95	22	CONSOLA PARA CONTROL DE AUDIO	952218640014	27/05/2014	Regular	Activo

8229	SEDE CENTRAL	95	22	CONTROLADOR DE PUNTOS DE ACCESO A RED INALAMBRICA	952220340001	31/05/2018	Regular	Activo
8230	SEDE CENTRAL	95	22	CONVERTIDOR (OTROS)	952221660001	6/09/2007	Malo	Activo
8231	OD LAMBAYEQUE	95	22	EQUIPO DE SONIDO	952233750001	24/03/2017	Regular	Activo
8232	SEDE CENTRAL	95	22	EQUIPO DE SONIDO	952233750002	24/03/2017	Regular	Activo
8233	SEDE CENTRAL	95	22	EQUIPO DE SONIDO	952233750003	24/03/2017	Regular	Activo
8234	SEDE CENTRAL	95	22	EQUIPO DE SONIDO	952233750004	16/10/2019	Bueno	Activo
8235	SEDE CENTRAL	95	22	EQUIPO DE VIDEOCONFERENCIA	952233840001	7/12/2015	Bueno	Activo
8236	SEDE CENTRAL	95	22	EQUIPO DE VIDEOCONFERENCIA	952233840002	7/12/2015	Regular	Activo
8237	SEDE CENTRAL	95	22	EQUIPO DE VIDEOCONFERENCIA	952233840003	7/12/2015	Regular	Activo
8238	SEDE CENTRAL	95	22	EQUIPO DE VIDEOCONFERENCIA	952233840004	7/12/2015	Regular	Activo
8239	SEDE CENTRAL	95	22	EQUIPO DE VIDEOCONFERENCIA	952233840005	7/12/2015	Regular	Activo
8240	SEDE CENTRAL	95	22	EQUIPO DE VIDEOCONFERENCIA	952233840006	7/12/2015	Regular	Activo
8241	SEDE CENTRAL	95	22	EQUIPO DE VIDEOCONFERENCIA	952233840007	7/12/2015	Regular	Activo
8242	SEDE CENTRAL	95	22	EQUIPO DE VIDEOCONFERENCIA	952233840008	7/12/2015	Regular	Activo
8243	SEDE CENTRAL	95	22	EQUIPO DE VIDEOCONFERENCIA	952233840009	7/12/2015	Regular	Activo
8244	SEDE CENTRAL	95	22	EQUIPO DE VIDEOCONFERENCIA	952233840010	28/06/2021	Regular	Activo
8245	SEDE CENTRAL	95	22	GRABADOR DIGITAL DE VIDEO Y AUDIO - VIDEOGRABADOR DIGITAL	952245280003	15/04/2015	Bueno	Activo
8246	SEDE CENTRAL	95	22	GRABADOR DIGITAL DE VIDEO Y AUDIO - VIDEOGRABADOR DIGITAL	952245280004	15/04/2015	Regular	Activo
8247	SEDE CENTRAL	95	22	GRABADOR DIGITAL DE VIDEO Y AUDIO - VIDEOGRABADOR DIGITAL	952245280005	15/04/2015	Regular	Activo
8248	SEDE CENTRAL	95	22	GRABADOR DIGITAL DE VIDEO Y AUDIO - VIDEOGRABADOR DIGITAL GRABADORA DE VIDEO EN RED (NVR) 64 CANALES	952245280006	20/10/2021	Regular	Activo
8249	SEDE CENTRAL	95	22	GRABADOR DIGITAL DE VIDEO Y AUDIO - VIDEOGRABADOR DIGITAL GRABADORA DE VIDEO EN RED (NVR) 64 CANALES	952245280007	20/10/2021	Bueno	Activo
8250	SEDE CENTRAL	95	22	GRABADOR DIGITAL DE VIDEO Y AUDIO - VIDEOGRABADOR DIGITAL GRABADORA DE VIDEO EN RED (NVR) 64 CANALES	952245280008	20/10/2021	Bueno	Activo
8251	SEDE CENTRAL	95	22	GRABADOR DIGITAL DE VIDEO Y AUDIO - VIDEOGRABADOR DIGITAL GRABADORA DE VIDEO EN RED (NVR) 64 CANALES	952245280009	20/10/2021	Bueno	Activo
8252	SEDE CENTRAL	95	22	GRABADOR DIGITAL DE VIDEO Y AUDIO - VIDEOGRABADOR DIGITAL GRABADORA DE VIDEO EN RED (NVR) 64 CANALES	952245280010	20/10/2021	Bueno	Activo
8253	SEDE CENTRAL	95	22	IMPRESORA DE TARJETAS	952246270002	9/08/2012	Regular	Activo
8254	SEDE CENTRAL	95	22	LECTORA DE MICROFICHAS	952247540018	12/11/2010	Bueno	Activo
8255	SEDE CENTRAL	95	22	MEZCLADOR DE SONIDO	952254160001	6/07/2016	Regular	Activo
8256	SEDE CENTRAL	95	22	MICROFONO (OTROS)	952254910406	27/05/2014	Bueno	Activo

8257	SEDE CENTRAL	95	22	MICROFONO AUDIFONO SOLAPERO	952254910413	10/10/2022	Bueno	Activo
8258	SEDE CENTRAL	95	22	MICROFONO AUDIFONO SOLAPERO	952254910414	10/10/2022	Bueno	Activo
8259	SEDE CENTRAL	95	22	MICROFONO INALAMBRICO	952255290008	7/05/2012	Bueno	Activo
8260	SEDE CENTRAL	95	22	MICROFONO INALAMBRICO	952255290009	7/05/2012	Regular	Activo
8261	SEDE CENTRAL	95	22	MICROFONO INALAMBRICO	952255290010	5/03/2013	Regular	Activo
8262	SEDE CENTRAL	95	22	MICROFONO INALAMBRICO	952255290011	5/03/2013	Regular	Activo
8263	SEDE CENTRAL	95	22	MICROFONO INALAMBRICO	952255290012	5/03/2013	Regular	Activo
8264	SEDE CENTRAL	95	22	MICROFONO INALAMBRICO	952255290013	5/03/2013	Bueno	Activo
8265	SEDE CENTRAL	95	22	MICROFONO INALAMBRICO	952255290014	29/04/2013	Regular	Activo
8266	SEDE CENTRAL	95	22	MICROFONO INALAMBRICO	952255290015	29/04/2013	Regular	Activo
8267	SEDE CENTRAL	95	22	MICROFONO INALAMBRICO	952255290016	27/05/2014	Regular	Activo
8268	SEDE CENTRAL	95	22	MICROFONO INALAMBRICO	952255290017	27/05/2014	Regular	Activo
8269	SEDE CENTRAL	95	22	MICROFONO INALAMBRICO	952255290019	19/11/2014	Bueno	Activo
8270	SEDE CENTRAL	95	22	MICROFONO INALAMBRICO	952255290020	19/11/2014	Regular	Activo
8271	SEDE CENTRAL	95	22	MICROFONO INALAMBRICO	952255290021	19/11/2014	Regular	Activo
8272	SEDE CENTRAL	95	22	MICROFONO INALAMBRICO	952255290022	19/11/2014	Regular	Activo
8273	SEDE CENTRAL	95	22	MICROFONO INALAMBRICO	952255290023	23/12/2014	Regular	Activo
8274	SEDE CENTRAL	95	22	MICROFONO INALAMBRICO	952255290025	23/02/2015	Regular	Activo
8275	SEDE CENTRAL	95	22	MICROFONO INALAMBRICO	952255290026	23/02/2015	Regular	Activo
8276	SEDE CENTRAL	95	22	MICROFONO INALAMBRICO	952255290027	6/07/2016	Regular	Activo
8277	OD AREQUIPA	95	22	MICROFONO INALAMBRICO	952255290031	14/05/2019	Bueno	Activo
8278	OD ICA	95	22	MICROFONO INALAMBRICO	952255290032	14/05/2019	Bueno	Activo
8279	OD JUNIN	95	22	MICROFONO INALAMBRICO	952255290033	14/05/2019	Bueno	Activo
8280	OD LAMBAYEQUE	95	22	MICROFONO INALAMBRICO	952255290034	14/05/2019	Bueno	Activo
8281	OD ANCASH	95	22	MICROFONO INALAMBRICO	952255290035	14/05/2019	Bueno	Activo
8282	OD LA LIBERTAD	95	22	MICROFONO INALAMBRICO	952255290036	14/05/2019	Bueno	Activo
8283	SEDE CENTRAL	95	22	MICROFONO INALAMBRICO	952255290037	14/05/2019	Bueno	Activo
8284	SEDE CENTRAL	95	22	MICROFONO INALAMBRICO	952255290038	14/05/2019	Bueno	Activo
8285	SEDE CENTRAL	95	22	MICROFONO INALAMBRICO	952255290039	14/05/2019	Bueno	Activo
8286	SEDE CENTRAL	95	22	MICROFONO INALAMBRICO	952255290040	14/05/2019	Bueno	Activo
8287	SEDE CENTRAL	95	22	MICROFONO INALAMBRICO	952255290041	14/05/2019	Bueno	Activo
8288	SEDE CENTRAL	95	22	MICROFONO INALAMBRICO	952255290042	14/05/2019	Bueno	Activo
8289	SEDE CENTRAL	95	22	MICROFONO INALAMBRICO	952255290043	14/05/2019	Bueno	Activo
8290	SEDE CENTRAL	95	22	MICROFONO INALAMBRICO	952255290044	14/05/2019	Bueno	Activo
8291	OD PIURA	95	22	MICROFONO INALAMBRICO	952255290045	14/05/2019	Bueno	Activo
8292	SEDE CENTRAL	95	22	MICROFONO INALAMBRICO	952255290046	10/06/2019	Bueno	Activo
8293	SEDE CENTRAL	95	22	MICROFONO INALAMBRICO	952255290047	10/06/2019	Bueno	Activo
8294	SEDE CENTRAL	95	22	MICROFONO INALAMBRICO	952255290048	10/06/2019	Bueno	Activo
8295	SEDE CENTRAL	95	22	MICROFONO INALAMBRICO	952255290049	10/06/2019	Bueno	Activo
8296	SEDE CENTRAL	95	22	MICROFONO INALAMBRICO	952255290050	10/06/2019	Bueno	Activo
8297	SEDE CENTRAL	95	22	MICROFONO INALAMBRICO	952255290051	10/06/2019	Bueno	Activo
8298	SEDE CENTRAL	95	22	MICROFONO INALAMBRICO	952255290052	10/06/2019	Bueno	Activo
8299	SEDE CENTRAL	95	22	MICROFONO INALAMBRICO	952255290053	10/06/2019	Bueno	Activo
8300	SEDE CENTRAL	95	22	MICROFONO INALAMBRICO	952255290054	10/06/2019	Bueno	Activo
8301	SEDE CENTRAL	95	22	MICROFONO INALAMBRICO	952255290055	16/10/2019	Bueno	Activo
8302	SEDE CENTRAL	95	22	MICROFONO INALAMBRICO	952255290056	16/10/2019	Bueno	Activo
8303	SEDE CENTRAL	95	22	MICROFONO INALAMBRICO	952255290057	13/02/2020	Bueno	Activo
8304	SEDE CENTRAL	95	22	MICROFONO INALAMBRICO	952255290058	13/02/2020	Bueno	Activo
8305	SEDE CENTRAL	95	22	MICROFONO INALAMBRICO	952255290059	14/02/2020	Bueno	Activo

8306	SEDE CENTRAL	95	22	MICROFONO INALAMBRICO	952255290060	14/02/2020	Bueno	Activo
8307	SEDE CENTRAL	95	22	MICROSCANNER VERIFICADOR DE CABLEADO PARA REDES	952255480001	22/04/2013	Bueno	Activo
8308	SEDE CENTRAL	95	22	MICROSCANNER VERIFICADOR DE CABLEADO PARA REDES	952255480002	15/03/2021	Malo	Activo
8309	SEDE CENTRAL	95	22	MINICOMPONENTE	952255670001	11/12/2013	Bueno	Activo
8310	SEDE CENTRAL	95	22	MINICOMPONENTE	952255670003	31/10/2017	Bueno	Activo
8311	OD PIURA	95	22	MINICOMPONENTE	952255670004	31/10/2017	Regular	Activo
8312	SEDE CENTRAL	95	22	MINICOMPONENTE	952255670005	31/10/2017	Bueno	Activo
8313	SEDE CENTRAL	95	22	MINICOMPONENTE	952255670006	31/10/2017	Bueno	Activo
8314	SEDE CENTRAL	95	22	MINICOMPONENTE	952255670007	31/10/2017	Bueno	Activo
8315	SEDE CENTRAL	95	22	MINICOMPONENTE	952255670008	31/10/2017	Bueno	Activo
8316	OD JUNIN	95	22	MINICOMPONENTE	952255670009	31/10/2017	Bueno	Activo
8317	SEDE CENTRAL	95	22	PATCH PANEL - PANEL DE CONMUTACION	952261150048	12/09/2014	Regular	Activo
8318	OD JUNIN	95	22	PATCH PANEL - PANEL DE CONMUTACION	952261150049	18/12/2014	Regular	Activo
8319	SEDE CENTRAL	95	22	PATCH PANEL - PANEL DE CONMUTACION	952261150050	18/02/2015	Regular	Activo
8320	SEDE CENTRAL	95	22	PATCH PANEL - PANEL DE CONMUTACION	952261150051	18/02/2015	Regular	Activo
8321	SEDE CENTRAL	95	22	PATCH PANEL - PANEL DE CONMUTACION	952261150053	14/05/2015	Regular	Activo
8322	SEDE CENTRAL	95	22	PATCH PANEL - PANEL DE CONMUTACION	952261150054	14/05/2015	Regular	Activo
8323	SEDE CENTRAL	95	22	PATCH PANEL - PANEL DE CONMUTACION	952261150055	14/05/2015	Regular	Activo
8324	SEDE CENTRAL	95	22	PATCH PANEL - PANEL DE CONMUTACION	952261150056	14/05/2015	Regular	Activo
8325	SEDE CENTRAL	95	22	PATCH PANEL - PANEL DE CONMUTACION	952261150057	14/05/2015	Regular	Activo
8326	SEDE CENTRAL	95	22	PATCH PANEL - PANEL DE CONMUTACION	952261150058	2/09/2015	Regular	Activo
8327	OD LA LIBERTAD	95	22	PATCH PANEL - PANEL DE CONMUTACION	952261150059	28/10/2015	Regular	Activo
8328	SEDE CENTRAL	95	22	PATCH PANEL - PANEL DE CONMUTACION	952261150060	28/10/2015	Regular	Activo
8329	SEDE CENTRAL	95	22	PATCH PANEL - PANEL DE CONMUTACION	952261150061	23/11/2015	Bueno	Activo
8330	SEDE CENTRAL	95	22	PATCH PANEL - PANEL DE CONMUTACION	952261150062	23/11/2015	Regular	Activo
8331	SEDE CENTRAL	95	22	PATCH PANEL - PANEL DE CONMUTACION	952261150095	29/02/2016	Regular	Activo
8332	SEDE CENTRAL	95	22	PATCH PANEL - PANEL DE CONMUTACION	952261150106	25/07/2016	Bueno	Activo
8333	SEDE CENTRAL	95	22	PATCH PANEL - PANEL DE CONMUTACION	952261150107	25/07/2016	Regular	Activo
8334	SEDE CENTRAL	95	22	PATCH PANEL - PANEL DE CONMUTACION	952261150108	25/07/2016	Bueno	Activo
8335	SEDE CENTRAL	95	22	PATCH PANEL - PANEL DE CONMUTACION	952261150109	25/07/2016	Bueno	Activo

8336	SEDE CENTRAL	95	22	PROYECTOR	952266440008	13/02/2013	Bueno	Activo
8337	SEDE CENTRAL	95	22	PROYECTOR	952266440009	14/04/2014	Malo	Activo
8338	SEDE CENTRAL	95	22	PROYECTOR	952266440010	23/04/2014	Regular	Activo
8339	SEDE CENTRAL	95	22	PROYECTOR	952266440012	17/06/2014	Regular	Activo
8340	SEDE CENTRAL	95	22	PROYECTOR	952266440013	17/06/2014	Bueno	Activo
8341	SEDE CENTRAL	95	22	PROYECTOR	952266440015	3/07/2014	Bueno	Activo
8342	SEDE CENTRAL	95	22	PROYECTOR	952266440018	26/09/2014	Bueno	Activo
8343	SEDE CENTRAL	95	22	PROYECTOR	952266440019	2/10/2014	Regular	Activo
8344	SEDE CENTRAL	95	22	PROYECTOR	952266440021	15/10/2014	Regular	Activo
8345	SEDE CENTRAL	95	22	PROYECTOR	952266440022	15/10/2014	Bueno	Activo
8346	SEDE CENTRAL	95	22	PROYECTOR	952266440024	15/10/2014	Regular	Activo
8347	SEDE CENTRAL	95	22	PROYECTOR	952266440025	9/12/2014	Regular	Activo
8348	SEDE CENTRAL	95	22	PROYECTOR	952266440026	10/02/2015	Bueno	Activo
8349	SEDE CENTRAL	95	22	PROYECTOR	952266440027	30/03/2015	Bueno	Activo
8350	SEDE CENTRAL	95	22	PROYECTOR	952266440028	30/03/2015	Regular	Activo
8351	SEDE CENTRAL	95	22	PROYECTOR	952266440029	30/03/2015	Bueno	Activo
8352	OD PIURA	95	22	PROYECTOR	952266440030	30/03/2015	Regular	Activo
8353	OD LA LIBERTAD	95	22	PROYECTOR	952266440031	30/03/2015	Regular	Activo
8354	OD LAMBAYEQUE	95	22	PROYECTOR	952266440032	30/03/2015	Regular	Activo
8355	OD JUNIN	95	22	PROYECTOR	952266440033	30/03/2015	Regular	Activo
8356	OD ICA	95	22	PROYECTOR	952266440034	30/03/2015	Regular	Activo
8357	OD ARQUIPA	95	22	PROYECTOR	952266440035	30/03/2015	Regular	Activo
8358	SEDE CENTRAL	95	22	PROYECTOR	952266440036	15/04/2015	Regular	Activo
8359	SEDE CENTRAL	95	22	PROYECTOR	952266440037	30/04/2015	Regular	Activo
8360	SEDE CENTRAL	95	22	PROYECTOR	952266440038	11/05/2015	Regular	Activo
8361	SEDE CENTRAL	95	22	PROYECTOR	952266440039	19/05/2015	Regular	Activo
8362	SEDE CENTRAL	95	22	PROYECTOR	952266440040	19/05/2015	Regular	Activo
8363	SEDE CENTRAL	95	22	PROYECTOR	952266440041	11/06/2015	Regular	Activo
8364	SEDE CENTRAL	95	22	PROYECTOR	952266440042	11/06/2015	Regular	Activo
8365	SEDE CENTRAL	95	22	PROYECTOR	952266440043	18/06/2015	Regular	Activo
8366	SEDE CENTRAL	95	22	PROYECTOR	952266440044	2/09/2015	Regular	Activo
8367	SEDE CENTRAL	95	22	PROYECTOR	952266440045	2/09/2015	Regular	Activo
8368	SEDE CENTRAL	95	22	PROYECTOR	952266440046	2/09/2015	Bueno	Activo
8369	SEDE CENTRAL	95	22	PROYECTOR	952266440047	2/09/2015	Bueno	Activo
8370	SEDE CENTRAL	95	22	PROYECTOR	952266440048	2/09/2015	Bueno	Activo
8371	SEDE CENTRAL	95	22	PROYECTOR	952266440049	2/09/2015	Regular	Activo
8372	SEDE CENTRAL	95	22	PROYECTOR	952266440050	2/09/2015	Bueno	Activo
8373	SEDE CENTRAL	95	22	PROYECTOR	952266440051	2/09/2015	Bueno	Activo
8374	SEDE CENTRAL	95	22	PROYECTOR	952266440052	2/09/2015	Regular	Activo
8375	SEDE CENTRAL	95	22	PROYECTOR	952266440053	2/09/2015	Regular	Activo
8376	SEDE CENTRAL	95	22	PROYECTOR	952266440054	2/09/2015	Regular	Activo
8377	SEDE CENTRAL	95	22	PROYECTOR	952266440055	2/09/2015	Regular	Activo
8378	SEDE CENTRAL	95	22	PROYECTOR	952266440056	29/02/2016	Regular	Activo
8379	SEDE CENTRAL	95	22	PROYECTOR	952266440057	29/02/2016	Regular	Activo
8380	SEDE CENTRAL	95	22	PROYECTOR	952266440058	9/05/2016	Regular	Activo
8381	SEDE CENTRAL	95	22	PROYECTOR	952266440059	9/05/2016	Regular	Activo
8382	SEDE CENTRAL	95	22	PROYECTOR	952266440060	9/05/2016	Regular	Activo
8383	SEDE CENTRAL	95	22	PROYECTOR	952266440061	9/05/2016	Regular	Activo
8384	OD ANCASH	95	22	PROYECTOR	952266440062	23/05/2016	Bueno	Activo
8385	SEDE CENTRAL	95	22	PROYECTOR	952266440063	27/10/2016	Bueno	Activo
8386	SEDE CENTRAL	95	22	PROYECTOR	952266440064	21/05/2018	Regular	Activo

8387	SEDE CENTRAL	95	22	PROYECTOR	952266440065	21/05/2018	Regular	Activo
8388	SEDE CENTRAL	95	22	PROYECTOR	952266440066	21/05/2018	Regular	Activo
8389	SEDE CENTRAL	95	22	PROYECTOR	952266440067	21/05/2018	Bueno	Activo
8390	SEDE CENTRAL	95	22	PROYECTOR	952266440068	21/05/2018	Bueno	Activo
8391	SEDE CENTRAL	95	22	PROYECTOR	952266440069	21/05/2018	Bueno	Activo
8392	SEDE CENTRAL	95	22	PROYECTOR	952266440070	21/05/2018	Bueno	Activo
8393	SEDE CENTRAL	95	22	PROYECTOR	952266440071	21/05/2018	Regular	Activo
8394	OD PUNO	95	22	PROYECTOR	952266440072	21/05/2018	Bueno	Activo
8395	SEDE CENTRAL	95	22	PROYECTOR	952266440073	21/05/2018	Bueno	Activo
8396	OD HUACHO	95	22	PROYECTOR	952266440074	30/04/2019	Bueno	Activo
8397	OD PUNO	95	22	PROYECTOR	952266440075	30/04/2019	Bueno	Activo
8398	SEDE CENTRAL	95	22	PROYECTOR	952266440076	30/04/2019	Bueno	Activo
8399	SEDE CENTRAL	95	22	PROYECTOR	952266440077	30/04/2019	Bueno	Activo
8400	SEDE CENTRAL	95	22	PROYECTOR	952266440078	30/04/2019	Bueno	Activo
8401	SEDE CENTRAL	95	22	PROYECTOR	952266440079	23/08/2019	Bueno	Activo
8402	SEDE CENTRAL	95	22	PROYECTOR	952266440080	23/08/2019	Bueno	Activo
8403	OD LAMBAYEQUE	95	22	PROYECTOR	952266440081	23/08/2019	Bueno	Activo
8404	SEDE CENTRAL	95	22	PROYECTOR	952266440082	26/08/2019	Bueno	Activo
8405	SEDE CENTRAL	95	22	PUNTO DE ACCESO INALAMBRICO - ACCESS POINT WIRELESS	952267420001	28/09/2012	Bueno	Activo
8406	SEDE CENTRAL	95	22	PUNTO DE ACCESO INALAMBRICO - ACCESS POINT WIRELESS	952267420002	28/09/2012	Regular	Activo
8407	SEDE CENTRAL	95	22	PUNTO DE ACCESO INALAMBRICO - ACCESS POINT WIRELESS	952267420003	28/09/2012	Regular	Activo
8408	SEDE CENTRAL	95	22	PUNTO DE ACCESO INALAMBRICO - ACCESS POINT WIRELESS	952267420004	11/09/2017	Regular	Activo
8409	SEDE CENTRAL	95	22	PUNTO DE ACCESO INALAMBRICO - ACCESS POINT WIRELESS	952267420005	11/09/2017	Bueno	Activo
8410	SEDE CENTRAL	95	22	PUNTO DE ACCESO INALAMBRICO - ACCESS POINT WIRELESS	952267420006	11/09/2017	Bueno	Activo
8411	SEDE CENTRAL	95	22	PUNTO DE ACCESO INALAMBRICO - ACCESS POINT WIRELESS	952267420007	11/09/2017	Bueno	Activo
8412	SEDE CENTRAL	95	22	PUNTO DE ACCESO INALAMBRICO - ACCESS POINT WIRELESS	952267420008	11/09/2017	Bueno	Activo
8413	SEDE CENTRAL	95	22	PUNTO DE ACCESO INALAMBRICO - ACCESS POINT WIRELESS	952267420009	11/09/2017	Bueno	Activo
8414	SEDE CENTRAL	95	22	PUNTO DE ACCESO INALAMBRICO - ACCESS POINT WIRELESS	952267420010	12/10/2017	Bueno	Activo
8415	SEDE CENTRAL	95	22	PUNTO DE ACCESO INALAMBRICO - ACCESS POINT WIRELESS	952267420011	12/10/2017	Bueno	Activo

8416	SEDE CENTRAL	95	22	PUNTO DE ACCESO INALAMBRICO - ACCESS POINT WIRELESS	952267420012	12/10/2017	Bueno	Activo
8417	SEDE CENTRAL	95	22	RADIOGRABADORA CON REPRODUCTOR DE DISCO COMPACTO	952270480001	11/08/2010	Bueno	Activo
8418	SEDE CENTRAL	95	22	RADIOGRABADORA CON REPRODUCTOR DE DISCO COMPACTO	952270480002	11/08/2010	Regular	Activo
8419	SEDE CENTRAL	95	22	REPRODUCTOR GRABADOR DE DVD - DVD GRABADOR	952274980002	9/12/2009	Regular	Activo
8420	SEDE CENTRAL	95	22	REPRODUCTOR GRABADOR DE DVD - DVD GRABADOR	952274980003	11/08/2010	Regular	Activo
8421	OD MOQUEGUA	95	22	RUTEADOR DE RED - ROUTER	952275360012	10/05/2004	Bueno	Activo
8422	OD CUSCO	95	22	RUTEADOR DE RED - ROUTER	952275360017	10/05/2004	Regular	Activo
8423	OD CUSCO	95	22	RUTEADOR DE RED - ROUTER	952275360018	10/05/2004	Regular	Activo
8424	OD AREQUIPA	95	22	RUTEADOR DE RED - ROUTER	952275360029	10/05/2004	Regular	Activo
8425	OD AREQUIPA	95	22	RUTEADOR DE RED - ROUTER	952275360030	10/05/2004	Regular	Activo
8426	SEDE CENTRAL	95	22	RUTEADOR DE RED - ROUTER	952275360038	10/05/2004	Regular	Activo
8427	SEDE CENTRAL	95	22	RUTEADOR DE RED - ROUTER	952275360039	10/05/2004	Regular	Activo
8428	SEDE CENTRAL	95	22	RUTEADOR DE RED - ROUTER	952275360040	10/05/2004	Regular	Activo
8429	SEDE CENTRAL	95	22	RUTEADOR DE RED - ROUTER	952275360043	10/05/2004	Regular	Activo
8430	SEDE CENTRAL	95	22	RUTEADOR DE RED - ROUTER	952275360044	10/05/2004	Bueno	Activo
8431	OD MADRE DE DIOS	95	22	RUTEADOR DE RED - ROUTER	952275360049	10/05/2004	Regular	Activo
8432	SEDE CENTRAL	95	22	RUTEADOR DE RED - ROUTER	952275360063	5/01/2005	Regular	Activo
8433	SEDE CENTRAL	95	22	RUTEADOR DE RED - ROUTER	952275360065	9/12/2009	Malo	Activo
8434	SEDE CENTRAL	95	22	SISTEMA DE PROYECCION MULTIMEDIA - PROYECTOR MULTIMEDIA	952278340009	29/12/2008	Regular	Activo
8435	SEDE CENTRAL	95	22	SISTEMA DE PROYECCION MULTIMEDIA - PROYECTOR MULTIMEDIA	952278340016	6/12/2012	Regular	Activo
8436	SEDE CENTRAL	95	22	SISTEMA DE PROYECCION MULTIMEDIA - PROYECTOR MULTIMEDIA	952278340022	21/10/2015	Regular	Activo
8437	SEDE CENTRAL	95	22	SWITCHER DE VIDEO DIGITAL	952280980002	20/11/2017	Bueno	Activo
8438	SEDE CENTRAL	95	22	SWITCHER DE VIDEO DIGITAL	952280980007	18/10/2019	Regular	Activo
8439	SEDE CENTRAL	95	22	SWITCHER DE VIDEO DIGITAL	952280980008	14/09/2020	Bueno	Activo
8440	SEDE CENTRAL	95	22	SWITCH PARA RED	952281170014	20/04/2004	Bueno	Activo
8441	SEDE CENTRAL	95	22	SWITCH PARA RED	952281170031	10/05/2004	Regular	Activo
8442	SEDE CENTRAL	95	22	SWITCH PARA RED	952281170032	10/05/2004	Regular	Activo
8443	SEDE CENTRAL	95	22	SWITCH PARA RED	952281170038	10/05/2004	Regular	Activo
8444	SEDE CENTRAL	95	22	SWITCH PARA RED	952281170041	10/05/2004	Regular	Activo
8445	SEDE CENTRAL	95	22	SWITCH PARA RED	952281170042	10/05/2004	Regular	Activo
8446	SEDE CENTRAL	95	22	SWITCH PARA RED	952281170058	18/12/2006	Regular	Activo
8447	SEDE CENTRAL	95	22	SWITCH PARA RED	952281170062	8/06/2009	Regular	Activo
8448	SEDE CENTRAL	95	22	SWITCH PARA RED	952281170063	8/06/2009	Regular	Activo
8449	SEDE CENTRAL	95	22	SWITCH PARA RED	952281170064	8/06/2009	Regular	Activo
8450	SEDE CENTRAL	95	22	SWITCH PARA RED	952281170065	8/06/2009	Regular	Activo
8451	SEDE CENTRAL	95	22	SWITCH PARA RED	952281170066	8/06/2009	Regular	Activo
8452	SEDE CENTRAL	95	22	SWITCH PARA RED	952281170067	8/06/2009	Regular	Activo

8657	SEDE CENTRAL	95	22	SWITCH PARA RED	952281170280	31/05/2018	Regular	Activo
8658	SEDE CENTRAL	95	22	SWITCH PARA RED	952281170281	31/05/2018	Regular	Activo
8659	SEDE CENTRAL	95	22	SWITCH PARA RED	952281170282	31/05/2018	Regular	Activo
8660	SEDE CENTRAL	95	22	SWITCH PARA RED	952281170283	31/05/2018	Regular	Activo
8661	OD LA LIBERTAD	95	22	SWITCH PARA RED	952281170284	31/05/2018	Regular	Activo
8662	OD PIURA	95	22	SWITCH PARA RED	952281170285	31/05/2018	Regular	Activo
8663	OD LA LIBERTAD	95	22	SWITCH PARA RED	952281170286	31/05/2018	Regular	Activo
8664	OD JUNIN	95	22	SWITCH PARA RED	952281170287	31/05/2018	Regular	Activo
8665	OD AREQUIPA	95	22	SWITCH PARA RED	952281170288	31/05/2018	Regular	Activo
8666	OD JUNIN	95	22	SWITCH PARA RED	952281170289	31/05/2018	Regular	Activo
8667	SEDE CENTRAL	95	22	SWITCH PARA RED	952281170290	31/05/2018	Regular	Activo
8668	SEDE CENTRAL	95	22	SWITCH PARA RED	952281170291	31/05/2018	Regular	Activo
8669	SEDE CENTRAL	95	22	SWITCH PARA RED	952281170292	31/05/2018	Regular	Activo
8670	SEDE CENTRAL	95	22	SWITCH PARA RED	952281170293	31/05/2018	Bueno	Activo
8671	SEDE CENTRAL	95	22	SWITCH PARA RED	952281170294	31/05/2018	Bueno	Activo
8672	SEDE CENTRAL	95	22	SWITCH PARA RED	952281170295	31/05/2018	Regular	Activo
8673	SEDE CENTRAL	95	22	SWITCH PARA RED	952281170296	31/05/2018	Regular	Activo
8674	SEDE CENTRAL	95	22	SWITCH PARA RED	952281170297	31/05/2018	Regular	Activo
8675	SEDE CENTRAL	95	22	TABLERO ALFANUMERICO DE CONTROL	952281360001	16/12/2005	Bueno	Activo
8676	SEDE CENTRAL	95	22	TABLERO ELECTRICO DE CONTROL	952281740040	6/09/2007	Regular	Activo
8677	SEDE CENTRAL	95	22	TABLERO ELECTRICO DE CONTROL	952281740043	6/09/2007	Regular	Activo
8678	SEDE CENTRAL	95	22	TABLERO ELECTRICO DE CONTROL	952281740044	6/09/2007	Regular	Activo
8679	SEDE CENTRAL	95	22	TABLERO ELECTRICO DE CONTROL	952281740046	6/09/2007	Regular	Activo
8680	SEDE CENTRAL	95	22	TABLERO ELECTRICO DE CONTROL	952281740048	6/09/2007	Regular	Activo
8681	SEDE CENTRAL	95	22	TABLERO ELECTRICO DE CONTROL	952281740049	6/09/2007	Regular	Activo
8682	SEDE CENTRAL	95	22	TABLERO ELECTRICO DE CONTROL	952281740050	6/09/2007	Regular	Activo
8683	OD LA LIBERTAD	95	22	TABLERO ELECTRICO DE CONTROL	952281740057	20/08/2010	Regular	Activo
8684	SEDE CENTRAL	95	22	TABLERO ELECTRICO DE CONTROL	952281740059	22/10/2010	Regular	Activo
8685	SEDE CENTRAL	95	22	TABLERO ELECTRICO DE CONTROL	952281740060	22/10/2010	Regular	Activo
8686	SEDE CENTRAL	95	22	TABLERO ELECTRICO DE CONTROL	952281740061	6/09/2011	Regular	Activo
8687	SEDE CENTRAL	95	22	TABLERO ELECTRICO DE CONTROL	952281740062	6/09/2011	Regular	Activo
8688	SEDE CENTRAL	95	22	TABLERO ELECTRICO DE CONTROL	952281740063	6/09/2011	Regular	Activo
8689	SEDE CENTRAL	95	22	TABLERO ELECTRICO DE CONTROL	952281740064	6/09/2011	Regular	Activo
8690	SEDE CENTRAL	95	22	TABLERO ELECTRICO DE CONTROL	952281740065	6/09/2011	Regular	Activo

8691	OD LAMBAYEQUE	95	22	TABLERO ELECTRICO DE CONTROL	952281740072	21/12/2011	Regular	Activo
8692	OD LAMBAYEQUE	95	22	TABLERO ELECTRICO DE CONTROL	952281740073	21/12/2011	Regular	Activo
8693	OD LAMBAYEQUE	95	22	TABLERO ELECTRICO DE CONTROL	952281740074	21/12/2011	Regular	Activo
8694	OD LAMBAYEQUE	95	22	TABLERO ELECTRICO DE CONTROL	952281740075	21/12/2011	Regular	Activo
8695	OD LAMBAYEQUE	95	22	TABLERO ELECTRICO DE CONTROL	952281740076	21/12/2011	Regular	Activo
8696	OD LAMBAYEQUE	95	22	TABLERO ELECTRICO DE CONTROL	952281740077	21/12/2011	Regular	Activo
8697	SEDE CENTRAL	95	22	TABLERO ELECTRICO DE CONTROL	952281740079	20/08/2012	Regular	Activo
8698	SEDE CENTRAL	95	22	TABLERO ELECTRICO DE CONTROL	952281740080	20/08/2012	Regular	Activo
8699	SEDE CENTRAL	95	22	TABLERO ELECTRICO DE CONTROL	952281740081	20/08/2012	Regular	Activo
8700	SEDE CENTRAL	95	22	TABLERO ELECTRICO DE CONTROL	952281740089	30/09/2019	Regular	Activo
8701	SEDE CENTRAL	95	22	TABLERO ELECTRICO DE CONTROL	952281740090	18/10/2019	Bueno	Activo
8702	SEDE CENTRAL	95	22	TELEFONO	952282870023	10/07/1996	Bueno	Activo
8703	SEDE CENTRAL	95	22	TELEFONO	952282870042	16/04/1998	Regular	Activo
8704	SEDE CENTRAL	95	22	TELEFONO	952282870048	16/04/1998	Regular	Activo
8705	SEDE CENTRAL	95	22	TELEFONO	952282870053	16/04/1998	Regular	Activo
8706	SEDE CENTRAL	95	22	TELEFONO	952282870056	30/10/1998	Regular	Activo
8707	SEDE CENTRAL	95	22	TELEFONO	952282870064	29/01/1999	Regular	Activo
8708	SEDE CENTRAL	95	22	TELEFONO	952282870332	30/05/1995	Regular	Activo
8709	SEDE CENTRAL	95	22	TELEFONO	952282870334	30/05/1995	Bueno	Activo
8710	SEDE CENTRAL	95	22	TELEFONO	952282870336	30/05/1995	Regular	Activo
8711	SEDE CENTRAL	95	22	TELEFONO	952282870337	30/05/1995	Regular	Activo
8712	SEDE CENTRAL	95	22	TELEFONO	952282870338	30/05/1995	Bueno	Activo
8713	SEDE CENTRAL	95	22	TELEFONO	952282870339	30/05/1995	Regular	Activo
8714	SEDE CENTRAL	95	22	TELEFONO	952282870341	30/05/1995	Regular	Activo
8715	SEDE CENTRAL	95	22	TELEFONO	952282870346	30/05/1995	Regular	Activo
8716	SEDE CENTRAL	95	22	TELEFONO	952282870352	30/05/1995	Regular	Activo
8717	SEDE CENTRAL	95	22	TELEFONO	952282870394	17/12/2013	Regular	Activo
8718	SEDE CENTRAL	95	22	TELEFONO	952282870395	17/12/2013	Regular	Activo
8719	OD JUNIN	95	22	TELEFONO	952282870396	17/12/2013	Regular	Activo
8720	SEDE CENTRAL	95	22	TELEFONO	952282870397	17/12/2013	Regular	Activo
8721	SEDE CENTRAL	95	22	TELEFONO	952282870398	17/12/2013	Regular	Activo
8722	OD AREQUIPA	95	22	TELEFONO	952282870399	17/12/2013	Regular	Activo
8723	SEDE CENTRAL	95	22	TELEFONO	952282870400	17/12/2013	Regular	Activo
8724	SEDE CENTRAL	95	22	TELEFONO	952282870401	17/12/2013	Regular	Activo
8725	SEDE CENTRAL	95	22	TELEFONO	952282870402	17/12/2013	Regular	Activo
8726	SEDE CENTRAL	95	22	TELEFONO	952282870403	17/12/2013	Bueno	Activo
8727	SEDE CENTRAL	95	22	TELEFONO	952282870404	17/12/2013	Bueno	Activo
8728	SEDE CENTRAL	95	22	TELEFONO	952282870405	17/12/2013	Regular	Activo
8729	SEDE CENTRAL	95	22	TELEFONO	952282870406	17/12/2013	Regular	Activo
8730	SEDE CENTRAL	95	22	TELEFONO	952282870407	17/12/2013	Regular	Activo

8731	SEDE CENTRAL	95	22	TELEFONO	952282870408	17/12/2013	Regular	Activo
8732	SEDE CENTRAL	95	22	TELEFONO	952282870409	17/12/2013	Regular	Activo
8733	SEDE CENTRAL	95	22	TELEFONO	952282870410	17/12/2013	Regular	Activo
8734	SEDE CENTRAL	95	22	TELEFONO	952282870411	17/12/2013	Regular	Activo
8735	SEDE CENTRAL	95	22	TELEFONO	952282870412	17/12/2013	Bueno	Activo
8736	SEDE CENTRAL	95	22	TELEFONO	952282870413	17/12/2013	Regular	Activo
8737	SEDE CENTRAL	95	22	TELEFONO	952282870414	17/12/2013	Regular	Activo
8738	OD LA LIBERTAD	95	22	TELEFONO	952282870415	17/12/2013	Regular	Activo
8739	SEDE CENTRAL	95	22	TELEFONO	952282870416	17/12/2013	Regular	Activo
8740	SEDE CENTRAL	95	22	TELEFONO	952282870417	17/12/2013	Regular	Activo
8741	SEDE CENTRAL	95	22	TELEFONO	952282870418	17/12/2013	Regular	Activo
8742	SEDE CENTRAL	95	22	TELEFONO	952282870419	17/12/2013	Regular	Activo
8743	SEDE CENTRAL	95	22	TELEFONO	952282870420	17/12/2013	Bueno	Activo
8744	SEDE CENTRAL	95	22	TELEFONO	952282870421	17/12/2013	Regular	Activo
8745	SEDE CENTRAL	95	22	TELEFONO	952282870422	17/12/2013	Bueno	Activo
8746	SEDE CENTRAL	95	22	TELEFONO	952282870423	17/12/2013	Bueno	Activo
8747	SEDE CENTRAL	95	22	TELEFONO	952282870424	17/12/2013	Regular	Activo
8748	SEDE CENTRAL	95	22	TELEFONO	952282870425	17/12/2013	Regular	Activo
8749	OD PIURA	95	22	TELEFONO	952282870426	17/12/2013	Regular	Activo
8750	OD ICA	95	22	TELEFONO	952282870427	17/12/2013	Regular	Activo
8751	SEDE CENTRAL	95	22	TELEFONO	952282870428	17/12/2013	Regular	Activo
8752	OD JUNIN	95	22	TELEFONO	952282870429	17/12/2013	Regular	Activo
8753	SEDE CENTRAL	95	22	TELEFONO	952282870430	17/12/2013	Regular	Activo
8754	OD AREQUIPA	95	22	TELEFONO	952282870431	17/12/2013	Regular	Activo
8755	SEDE CENTRAL	95	22	TELEFONO	952282870432	17/12/2013	Regular	Activo
8756	OD LAMBAYEQUE	95	22	TELEFONO	952282870433	17/12/2013	Regular	Activo
8757	SEDE CENTRAL	95	22	TELEFONO	952282870434	17/12/2013	Regular	Activo
8758	SEDE CENTRAL	95	22	TELEFONO	952282870435	17/12/2013	Regular	Activo
8759	SEDE CENTRAL	95	22	TELEFONO	952282870436	17/12/2013	Regular	Activo
8760	OD TARAPOTO	95	22	TELEFONO	952282870437	17/12/2013	Regular	Activo
8761	SEDE CENTRAL	95	22	TELEFONO	952282870438	17/12/2013	Regular	Activo
8762	SEDE CENTRAL	95	22	TELEFONO	952282870439	17/12/2013	Bueno	Activo
8763	SEDE CENTRAL	95	22	TELEFONO	952282870440	17/12/2013	Regular	Activo
8764	SEDE CENTRAL	95	22	TELEFONO	952282870441	17/12/2013	Regular	Activo
8765	SEDE CENTRAL	95	22	TELEFONO	952282870442	17/12/2013	Regular	Activo
8766	SEDE CENTRAL	95	22	TELEFONO	952282870443	17/12/2013	Bueno	Activo
8767	SEDE CENTRAL	95	22	TELEFONO CELULAR	952283250041	28/08/2019	Regular	Activo
8768	SEDE CENTRAL	95	22	TELEFONO CELULAR	952283250042	28/08/2019	Bueno	Activo
8769	SEDE CENTRAL	95	22	TELEFONO RDSI	952283910001	12/10/2004	Bueno	Activo
8770	SEDE CENTRAL	95	22	TELEFONO RDSI	952283910002	12/10/2004	Regular	Activo
8771	SEDE CENTRAL	95	22	TELEFONO RDSI	952283910003	12/10/2004	Regular	Activo
8772	SEDE CENTRAL	95	22	TELEFONO RDSI	952283910004	12/10/2004	Regular	Activo
8773	SEDE CENTRAL	95	22	TELEFONO RDSI	952283910005	12/10/2004	Regular	Activo
8774	SEDE CENTRAL	95	22	TELEFONO RDSI	952283910006	12/10/2004	Regular	Activo
8775	SEDE CENTRAL	95	22	TELEFONO RDSI	952283910007	12/10/2004	Regular	Activo
8776	SEDE CENTRAL	95	22	TELEFONO RDSI	952283910008	12/10/2004	Regular	Activo
8777	SEDE CENTRAL	95	22	TELEFONO RDSI	952283910009	12/10/2004	Regular	Activo
8778	SEDE CENTRAL	95	22	TELEFONO RDSI	952283910010	12/10/2004	Regular	Activo
8779	SEDE CENTRAL	95	22	TELEFONO RDSI	952283910011	12/10/2004	Regular	Activo
8780	SEDE CENTRAL	95	22	TELEFONO RDSI	952283910012	12/10/2004	Regular	Activo
8781	SEDE CENTRAL	95	22	TELEFONO RDSI	952283910013	12/10/2004	Regular	Activo

9139	SEDE CENTRAL	95	22	TELEVISOR LED	952285860010	4/12/2013	Regular	Activo
9140	SEDE CENTRAL	95	22	TELEVISOR LED	952285860011	4/12/2013	Bueno	Activo
9141	SEDE CENTRAL	95	22	TELEVISOR LED	952285860012	4/12/2013	Regular	Activo
9142	SEDE CENTRAL	95	22	TELEVISOR LED	952285860013	4/12/2013	Bueno	Activo
9143	SEDE CENTRAL	95	22	TELEVISOR LED	952285860014	4/12/2013	Regular	Activo
9144	SEDE CENTRAL	95	22	TELEVISOR LED	952285860015	4/12/2013	Bueno	Activo
9145	SEDE CENTRAL	95	22	TELEVISOR LED	952285860016	4/12/2013	Bueno	Activo
9146	SEDE CENTRAL	95	22	TELEVISOR LED	952285860017	4/12/2013	Regular	Activo
9147	SEDE CENTRAL	95	22	TELEVISOR LED	952285860018	18/12/2013	Regular	Activo
9148	SEDE CENTRAL	95	22	TELEVISOR LED	952285860019	18/12/2013	Regular	Activo
9149	SEDE CENTRAL	95	22	TELEVISOR LED	952285860020	30/10/2014	Bueno	Activo
9150	SEDE CENTRAL	95	22	TELEVISOR LED	952285860021	25/04/2015	Bueno	Activo
9151	SEDE CENTRAL	95	22	TELEVISOR LED	952285860023	7/12/2015	Regular	Activo
9152	SEDE CENTRAL	95	22	TELEVISOR LED	952285860024	7/12/2015	Regular	Activo
9153	SEDE CENTRAL	95	22	TELEVISOR LED	952285860026	7/12/2015	Regular	Activo
9154	SEDE CENTRAL	95	22	TELEVISOR LED	952285860027	7/12/2015	Malo	Activo
9155	SEDE CENTRAL	95	22	TELEVISOR LED	952285860028	7/12/2015	Regular	Activo
9156	SEDE CENTRAL	95	22	TELEVISOR LED	952285860029	7/12/2015	Regular	Activo
9157	SEDE CENTRAL	95	22	TELEVISOR LED	952285860037	29/02/2016	Regular	Activo
9158	SEDE CENTRAL	95	22	TELEVISOR LED	952285860038	29/02/2016	Regular	Activo
9159	SEDE CENTRAL	95	22	TELEVISOR LED	952285860039	29/02/2016	Regular	Activo
9160	SEDE CENTRAL	95	22	TELEVISOR LED	952285860040	29/02/2016	Bueno	Activo
9161	SEDE CENTRAL	95	22	TELEVISOR LED	952285860041	29/04/2016	Regular	Activo
9162	SEDE CENTRAL	95	22	TELEVISOR LED	952285860042	12/05/2016	Regular	Activo
9163	SEDE CENTRAL	95	22	TELEVISOR LED	952285860043	1/06/2016	Regular	Activo
9164	SEDE CENTRAL	95	22	TELEVISOR LED	952285860044	6/06/2016	Regular	Activo
9165	SEDE CENTRAL	95	22	TELEVISOR LED	952285860045	6/06/2016	Bueno	Activo
9166	SEDE CENTRAL	95	22	TELEVISOR LED	952285860046	6/06/2016	Bueno	Activo
9167	OD ANCASH	95	22	TELEVISOR LED	952285860047	6/06/2016	Bueno	Activo
9168	SEDE CENTRAL	95	22	TELEVISOR LED	952285860048	17/08/2017	Bueno	Activo
9169	SEDE CENTRAL	95	22	TELEVISOR LED	952285860049	29/09/2017	Malo	Activo
9170	SEDE CENTRAL	95	22	TELEVISOR LED	952285860050	23/10/2017	Regular	Activo
9171	SEDE CENTRAL	95	22	TELEVISOR LED	952285860051	23/10/2017	Bueno	Activo
9172	SEDE CENTRAL	95	22	TELEVISOR LED	952285860052	28/12/2017	Bueno	Activo
9173	SEDE CENTRAL	95	22	TELEVISOR LED	952285860053	17/04/2018	Regular	Activo
9174	SEDE CENTRAL	95	22	TELEVISOR LED	952285860054	10/05/2018	Bueno	Activo
9175	SEDE CENTRAL	95	22	TELEVISOR LED	952285860055	30/07/2018	Bueno	Activo
9176	SEDE CENTRAL	95	22	TELEVISOR LED	952285860056	30/07/2018	Regular	Activo
9177	SEDE CENTRAL	95	22	TELEVISOR LED	952285860057	31/10/2018	Regular	Activo
9178	OD PIURA	95	22	TELEVISOR LED	952285860058	27/02/2019	Bueno	Activo
9179	OD LA LIBERTAD	95	22	TELEVISOR LED	952285860059	27/02/2019	Bueno	Activo
9180	OD LAMBAYEQUE	95	22	TELEVISOR LED	952285860060	27/02/2019	Bueno	Activo
9181	OD JUNIN	95	22	TELEVISOR LED	952285860061	27/02/2019	Bueno	Activo
9182	OD ICA	95	22	TELEVISOR LED	952285860062	27/02/2019	Bueno	Activo
9183	OD AREQUIPA	95	22	TELEVISOR LED	952285860063	27/02/2019	Bueno	Activo
9184	SEDE CENTRAL	95	22	TELEVISOR LED	952285860064	12/03/2019	Bueno	Activo
9185	OD ICA	95	22	TELEVISOR LED	952285860065	12/03/2019	Bueno	Activo
9186	OD PIURA	95	22	TELEVISOR LED	952285860066	12/03/2019	Bueno	Activo
9187	SEDE CENTRAL	95	22	TELEVISOR LED	952285860067	12/03/2019	Bueno	Activo
9188	SEDE CENTRAL	95	22	TELEVISOR LED	952285860068	12/03/2019	Bueno	Activo
9189	SEDE CENTRAL	95	22	TELEVISOR LED	952285860069	12/04/2019	Bueno	Activo

9190	SEDE CENTRAL	95	22	TELEVISOR LED	952285860070	12/04/2019	Bueno	Activo
9191	SEDE CENTRAL	95	22	TELEVISOR LED	952285860071	12/04/2019	Bueno	Activo
9192	SEDE CENTRAL	95	22	TELEVISOR LED	952285860072	12/04/2019	Bueno	Activo
9193	SEDE CENTRAL	95	22	TELEVISOR LED	952285860073	12/04/2019	Bueno	Activo
9194	SEDE CENTRAL	95	22	TELEVISOR LED	952285860074	12/04/2019	Bueno	Activo
9195	SEDE CENTRAL	95	22	TELEVISOR LED	952285860075	12/04/2019	Bueno	Activo
9196	SEDE CENTRAL	95	22	TELEVISOR LED	952285860076	12/04/2019	Bueno	Activo
9197	SEDE CENTRAL	95	22	TELEVISOR LED	952285860077	12/04/2019	Bueno	Activo
9198	SEDE CENTRAL	95	22	TELEVISOR LED	952285860078	12/04/2019	Bueno	Activo
9199	SEDE CENTRAL	95	22	TELEVISOR LED	952285860079	12/04/2019	Bueno	Activo
9200	OD HUACHO	95	22	TELEVISOR LED	952285860080	24/04/2019	Bueno	Activo
9201	OD LORETO	95	22	TELEVISOR LED	952285860081	24/04/2019	Bueno	Activo
9202	OD UCAYALI	95	22	TELEVISOR LED	952285860082	24/04/2019	Bueno	Activo
9203	OD HUACHO	95	22	TELEVISOR LED	952285860083	24/04/2019	Bueno	Activo
9204	OD CADETE	95	22	TELEVISOR LED	952285860084	24/04/2019	Bueno	Activo
9205	OD ICA	95	22	TELEVISOR LED	952285860085	24/04/2019	Bueno	Activo
9206	OD ICA	95	22	TELEVISOR LED	952285860086	24/04/2019	Bueno	Activo
9207	OD ICA	95	22	TELEVISOR LED	952285860087	24/04/2019	Bueno	Activo
9208	OD ICA	95	22	TELEVISOR LED	952285860088	24/04/2019	Bueno	Activo
9209	OD AYACUCHO	95	22	TELEVISOR LED	952285860089	24/04/2019	Bueno	Activo
9210	OD APURIMAC	95	22	TELEVISOR LED	952285860090	24/04/2019	Bueno	Activo
9211	OD MOQUEGUA	95	22	TELEVISOR LED	952285860091	30/04/2019	Bueno	Activo
9212	OD TACNA	95	22	TELEVISOR LED	952285860092	30/04/2019	Bueno	Activo
9213	OD MADRE DE DIOS	95	22	TELEVISOR LED	952285860093	30/04/2019	Bueno	Activo
9214	ODCUSCO	95	22	TELEVISOR LED	952285860094	30/04/2019	Bueno	Activo
9215	OD PUNO	95	22	TELEVISOR LED	952285860095	30/04/2019	Bueno	Activo
9216	OD AREQUIPA	95	22	TELEVISOR LED	952285860096	30/04/2019	Bueno	Activo
9217	OD AREQUIPA	95	22	TELEVISOR LED	952285860097	30/04/2019	Bueno	Activo
9218	OD AREQUIPA	95	22	TELEVISOR LED	952285860098	30/04/2019	Bueno	Activo
9219	OD AREQUIPA	95	22	TELEVISOR LED	952285860099	30/04/2019	Bueno	Activo
9220	SEDE CENTRAL	95	22	TELEVISOR LED	952285860100	30/04/2019	Bueno	Activo
9221	SEDE CENTRAL	95	22	TELEVISOR LED	952285860101	30/04/2019	Bueno	Activo
9222	SEDE CENTRAL	95	22	TELEVISOR LED	952285860102	30/04/2019	Bueno	Activo
9223	SEDE CENTRAL	95	22	TELEVISOR LED	952285860103	30/04/2019	Bueno	Activo
9224	SEDE CENTRAL	95	22	TELEVISOR LED	952285860104	30/04/2019	Bueno	Activo
9225	SEDE CENTRAL	95	22	TELEVISOR LED	952285860105	30/04/2019	Bueno	Activo
9226	SEDE CENTRAL	95	22	TELEVISOR LED	952285860106	30/04/2019	Bueno	Activo
9227	SEDE CENTRAL	95	22	TELEVISOR LED	952285860107	30/04/2019	Bueno	Activo
9228	SEDE CENTRAL	95	22	TELEVISOR LED	952285860108	30/04/2019	Bueno	Activo
9229	SEDE CENTRAL	95	22	TELEVISOR LED	952285860109	30/04/2019	Bueno	Activo
9230	SEDE CENTRAL	95	22	TELEVISOR LED	952285860110	30/04/2019	Bueno	Activo
9231	OD PIURA	95	22	TELEVISOR LED	952285860111	7/05/2019	Bueno	Activo
9232	OD PIURA	95	22	TELEVISOR LED	952285860112	7/05/2019	Bueno	Activo
9233	OD PIURA	95	22	TELEVISOR LED	952285860113	7/05/2019	Bueno	Activo
9234	OD TUMBES	95	22	TELEVISOR LED	952285860114	7/05/2019	Bueno	Activo
9235	OD LA LIBERTAD	95	22	TELEVISOR LED	952285860115	7/05/2019	Bueno	Activo
9236	OD LA LIBERTAD	95	22	TELEVISOR LED	952285860116	7/05/2019	Bueno	Activo
9237	OD LA LIBERTAD	95	22	TELEVISOR LED	952285860117	7/05/2019	Bueno	Activo
9238	OD LA LIBERTAD	95	22	TELEVISOR LED	952285860118	7/05/2019	Bueno	Activo
9239	OD ANCASH	95	22	TELEVISOR LED	952285860119	7/05/2019	Bueno	Activo
9240	OD ANCASH	95	22	TELEVISOR LED	952285860120	7/05/2019	Bueno	Activo

9241	OD ANCASH	95	22	TELEVISOR LED	952285860121	7/05/2019	Bueno	Activo
9242	OD LAMBAYEQUE	95	22	TELEVISOR LED	952285860122	7/05/2019	Bueno	Activo
9243	OD LAMBAYEQUE	95	22	TELEVISOR LED	952285860123	7/05/2019	Bueno	Activo
9244	OD LAMBAYEQUE	95	22	TELEVISOR LED	952285860124	7/05/2019	Bueno	Activo
9245	OD LAMBAYEQUE	95	22	TELEVISOR LED	952285860125	7/05/2019	Bueno	Activo
9246	OD LAMBAYEQUE	95	22	TELEVISOR LED	952285860126	7/05/2019	Bueno	Activo
9247	OD CAJAMARCA	95	22	TELEVISOR LED	952285860127	7/05/2019	Bueno	Activo
9248	OD AMAZONAS	95	22	TELEVISOR LED	952285860128	7/05/2019	Bueno	Activo
9249	OD SAN MARTIN	95	22	TELEVISOR LED	952285860129	7/05/2019	Bueno	Activo
9250	OD TARAPOTO	95	22	TELEVISOR LED	952285860130	7/05/2019	Bueno	Activo
9251	OD TARAPOTO	95	22	TELEVISOR LED	952285860131	7/05/2019	Bueno	Activo
9252	OD JUNIN	95	22	TELEVISOR LED	952285860132	14/05/2019	Bueno	Activo
9253	OD JUNIN	95	22	TELEVISOR LED	952285860133	14/05/2019	Bueno	Activo
9254	OD JUNIN	95	22	TELEVISOR LED	952285860134	14/05/2019	Bueno	Activo
9255	OD JUNIN	95	22	TELEVISOR LED	952285860135	14/05/2019	Bueno	Activo
9256	OD PASCO	95	22	TELEVISOR LED	952285860136	14/05/2019	Bueno	Activo
9257	OD HUANUCO	95	22	TELEVISOR LED	952285860137	14/05/2019	Bueno	Activo
9258	OD HUANCAMELICA	95	22	TELEVISOR LED	952285860138	14/05/2019	Bueno	Activo
9259	SEDE CENTRAL	95	22	TELEVISOR LED	952285860139	14/08/2019	Bueno	Activo
9260	SEDE CENTRAL	95	22	TELEVISOR LED	952285860140	14/05/2019	Bueno	Activo
9261	SEDE CENTRAL	95	22	TELEVISOR LED	952285860141	14/05/2019	Bueno	Activo
9262	SEDE CENTRAL	95	22	TELEVISOR LED	952285860142	14/05/2019	Bueno	Activo
9263	SEDE CENTRAL	95	22	TELEVISOR LED	952285860143	14/05/2019	Bueno	Activo
9264	SEDE CENTRAL	95	22	TELEVISOR LED	952285860144	14/05/2019	Bueno	Activo
9265	SEDE CENTRAL	95	22	TERMINAL DE DATOS	952286270015	23/08/2012	Bueno	Activo
9266	SEDE CENTRAL	95	22	TERMINAL DE DATOS	952286270016	23/08/2012	Malo	Activo
9267	SEDE CENTRAL	95	22	UNIDAD DE DISTRIBUCION DE FIBRA OPTICA	952294590005	10/06/2009	Regular	Activo
9268	SEDE CENTRAL	53	64	CAMILLA (OTRAS)	536424060002	7/10/2015	Regular	Activo
9269	SEDE CENTRAL	53	64	CAMILLA (OTRAS)	536424060003	2/06/2017	Regular	Activo
9270	SEDE CENTRAL	53	64	CAMILLA DE METAL	536425250002	7/10/2015	Regular	Activo
9271	OD HUANUCO	53	64	SILLA DE RUEDAS METALICA	536493790007	17/06/2004	Regular	Activo
9272	OD ICA	53	64	SILLA DE RUEDAS METALICA	536493790008	17/06/2004	Regular	Activo
9273	OD PUNO	53	64	SILLA DE RUEDAS METALICA	536493790010	17/06/2004	Regular	Activo
9274	OD AREQUIPA	53	64	SILLA DE RUEDAS METALICA	536493790012	17/06/2004	Regular	Activo
9275	OD ANCASH	53	64	SILLA DE RUEDAS METALICA	536493790015	17/06/2004	Regular	Activo
9276	OD LAMBAYEQUE	53	64	SILLA DE RUEDAS METALICA	536493790016	17/06/2004	Regular	Activo
9277	OD PIURA	53	64	SILLA DE RUEDAS METALICA	536493790017	17/06/2004	Regular	Activo
9278	OD CAÑETE	53	64	SILLA DE RUEDAS METALICA	536493790018	17/06/2004	Regular	Activo
9279	OD CAJAMARCA	53	64	SILLA DE RUEDAS METALICA	536493790020	17/06/2004	Regular	Activo
9280	OD LORETO	53	64	SILLA DE RUEDAS METALICA	536493790021	17/06/2004	Regular	Activo
9281	SEDE CENTRAL	53	64	SILLA DE RUEDAS METALICA	536493790025	21/03/2013	Regular	Activo
9282	SEDE CENTRAL	53	64	SILLA DE RUEDAS METALICA	536493790026	21/03/2013	Regular	Activo
9283	OD PASCO	53	64	SILLA DE RUEDAS METALICA	536493790027	21/03/2013	Regular	Activo
9284	OD HUANUCO	53	64	SILLA DE RUEDAS METALICA	536493790028	21/03/2013	Regular	Activo
9285	OD LAMBAYEQUE	53	64	SILLA DE RUEDAS METALICA	536493790029	21/03/2013	Bueno	Activo
9286	SEDE CENTRAL	53	64	SILLA DE RUEDAS METALICA	536493790030	21/03/2013	Regular	Activo
9287	SEDE CENTRAL	53	64	SILLA DE RUEDAS METALICA	536493790031	21/03/2013	Regular	Activo
9288	SEDE CENTRAL	53	64	SILLA DE RUEDAS METALICA	536493790034	5/08/2014	Bueno	Activo
9289	OD TARAPOTO	53	64	SILLA DE RUEDAS METALICA	536493790035	3/10/2014	Regular	Activo
9290	SEDE CENTRAL	53	64	TABLA ESPINAL	536498030001	2/06/2017	Regular	Activo

9291	SEDE CENTRAL	53	64	TABLA ESPINAL	536498030002	2/06/2017	Regular	Activo
9292	SEDE CENTRAL	53	64	VITRINA METALICA PARA INSTRUMENTAL QUIRURGICO	536499500001	15/09/2014	Regular	Activo
9293	SEDE CENTRAL	53	22	EQUIPO DE OXIGENOTERAPIA	532246190001	4/12/2002	Regular	Activo
9294	SEDE CENTRAL	53	22	MICROSCOPIO (OTROS)	532278560001	3/04/2012	Regular	Activo
9295	SEDE CENTRAL	53	22	MICROSCOPIO (OTROS)	532278560002	3/04/2012	Regular	Activo
9296	SEDE CENTRAL	53	22	MICROSCOPIO (OTROS)	532278560003	3/04/2012	Regular	Activo
9297	SEDE CENTRAL	53	22	MICROSCOPIO (OTROS)	532278560004	3/04/2012	Regular	Activo
9298	SEDE CENTRAL	53	22	MICROSCOPIO (OTROS)	532278560005	3/04/2012	Regular	Activo
9299	SEDE CENTRAL	53	22	MICROSCOPIO (OTROS)	532278560006	3/04/2012	Malo	Activo
9300	SEDE CENTRAL	53	22	MICROSCOPIO (OTROS)	532278560007	3/04/2012	Regular	Activo
9301	SEDE CENTRAL	53	22	MICROSCOPIO (OTROS)	532278560008	3/04/2012	Regular	Activo
9302	SEDE CENTRAL	53	22	MICROSCOPIO (OTROS)	532278560009	3/04/2012	Malo	Activo
9303	SEDE CENTRAL	53	22	MICROSCOPIO (OTROS)	532278560010	3/04/2012	Malo	Activo
9304	SEDE CENTRAL	53	22	MICROSCOPIO (OTROS)	532278560011	3/04/2012	Regular	Activo
9305	SEDE CENTRAL	53	22	MICROSCOPIO (OTROS)	532278560012	3/04/2012	Regular	Activo
9306	SEDE CENTRAL	53	22	MICROSCOPIO (OTROS)	532278560013	3/04/2012	Regular	Activo
9307	SEDE CENTRAL	53	22	MICROSCOPIO (OTROS)	532278560014	3/04/2012	Regular	Activo
9308	SEDE CENTRAL	53	22	MICROSCOPIO (OTROS)	532278560015	3/04/2012	Regular	Activo
9309	SEDE CENTRAL	39	22	GUIARRA ACUSTICA	392239640001	2/10/2013	Bueno	Activo
9310	SEDE CENTRAL	39	22	GUIARRA ACUSTICA	392239640002	2/10/2013	Bueno	Activo
9311	SEDE CENTRAL	39	64	BUTACA PARA AUDITORIO	396426620369	16/06/2009	Regular	Activo
9312	SEDE CENTRAL	39	64	BUTACA PARA AUDITORIO	396426620370	16/06/2009	Regular	Activo
9313	SEDE CENTRAL	39	64	BUTACA PARA AUDITORIO	396426620371	16/06/2009	Regular	Activo
9314	SEDE CENTRAL	39	64	BUTACA PARA AUDITORIO	396426620372	16/06/2009	Regular	Activo
9315	SEDE CENTRAL	39	64	BUTACA PARA AUDITORIO	396426620373	16/06/2009	Regular	Activo
9316	SEDE CENTRAL	39	64	BUTACA PARA AUDITORIO	396426620374	16/06/2009	Regular	Activo
9317	SEDE CENTRAL	39	64	BUTACA PARA AUDITORIO	396426620375	16/06/2009	Regular	Activo
9318	SEDE CENTRAL	39	64	BUTACA PARA AUDITORIO	396426620376	16/06/2009	Regular	Activo
9319	SEDE CENTRAL	39	64	BUTACA PARA AUDITORIO	396426620377	16/06/2009	Regular	Activo
9320	SEDE CENTRAL	39	64	BUTACA PARA AUDITORIO	396426620378	16/06/2009	Regular	Activo
9321	SEDE CENTRAL	39	64	BUTACA PARA AUDITORIO	396426620379	4/07/2011	Regular	Activo
9322	SEDE CENTRAL	39	64	BUTACA PARA AUDITORIO	396426620380	4/07/2011	Regular	Activo
9323	SEDE CENTRAL	39	64	BUTACA PARA AUDITORIO	396426620381	4/07/2011	Regular	Activo
9324	SEDE CENTRAL	39	64	BUTACA PARA AUDITORIO	396426620382	4/07/2011	Regular	Activo
9325	SEDE CENTRAL	39	64	BUTACA PARA AUDITORIO	396426620383	4/07/2011	Regular	Activo
9326	SEDE CENTRAL	39	64	BUTACA PARA AUDITORIO	396426620384	4/07/2011	Regular	Activo
9327	SEDE CENTRAL	39	64	BUTACA PARA AUDITORIO	396426620385	4/07/2011	Regular	Activo
9328	SEDE CENTRAL	39	64	BUTACA PARA AUDITORIO	396426620386	4/07/2011	Regular	Activo
9329	SEDE CENTRAL	39	64	BUTACA PARA AUDITORIO	396426620387	4/07/2011	Regular	Activo
9330	SEDE CENTRAL	39	64	BUTACA PARA AUDITORIO	396426620388	4/07/2011	Regular	Activo
9331	SEDE CENTRAL	39	64	BUTACA PARA AUDITORIO	396426620389	4/07/2011	Regular	Activo
9332	SEDE CENTRAL	39	64	BUTACA PARA AUDITORIO	396426620390	4/07/2011	Regular	Activo
9333	SEDE CENTRAL	39	64	BUTACA PARA AUDITORIO	396426620391	4/07/2011	Regular	Activo
9334	SEDE CENTRAL	39	64	BUTACA PARA AUDITORIO	396426620392	4/07/2011	Regular	Activo
9335	SEDE CENTRAL	39	64	BUTACA PARA AUDITORIO	396426620393	4/07/2011	Regular	Activo
9336	SEDE CENTRAL	39	64	BUTACA PARA AUDITORIO	396426620394	4/07/2011	Regular	Activo
9337	SEDE CENTRAL	39	64	BUTACA PARA AUDITORIO	396426620395	4/07/2011	Regular	Activo
9338	SEDE CENTRAL	39	64	BUTACA PARA AUDITORIO	396426620396	4/07/2011	Regular	Activo
9339	SEDE CENTRAL	39	64	BUTACA PARA AUDITORIO	396426620397	4/07/2011	Regular	Activo
9340	SEDE CENTRAL	39	64	BUTACA PARA AUDITORIO	396426620398	4/07/2011	Regular	Activo

9494	SEDE CENTRAL	39	64	BUTACA PARA AUDITORIO	396426620552	4/07/2011	Regular	Activo
9495	SEDE CENTRAL	39	64	BUTACA PARA AUDITORIO	396426620553	4/07/2011	Regular	Activo
9496	SEDE CENTRAL	39	64	BUTACA PARA AUDITORIO	396426620554	4/07/2011	Regular	Activo
9497	SEDE CENTRAL	39	64	BUTACA PARA AUDITORIO	396426620555	4/07/2011	Regular	Activo
9498	SEDE CENTRAL	39	64	BUTACA PARA AUDITORIO	396426620556	4/07/2011	Regular	Activo
9499	SEDE CENTRAL	39	64	BUTACA PARA AUDITORIO	396426620557	4/07/2011	Regular	Activo
9500	SEDE CENTRAL	39	64	BUTACA PARA AUDITORIO	396426620558	4/07/2011	Regular	Activo
9501	SEDE CENTRAL	39	64	BUTACA PARA AUDITORIO	396426620559	4/07/2011	Regular	Activo
9502	SEDE CENTRAL	39	64	BUTACA PARA AUDITORIO	396426620560	4/07/2011	Regular	Activo
9503	SEDE CENTRAL	81	22	CINTA DE CORRER MOTORIZADA - TROTADORA	812236590002	21/10/2015	Regular	Activo
9504	SEDE CENTRAL	81	22	CINTA DE CORRER MOTORIZADA - TROTADORA	812236590003	26/07/2017	Bueno	Activo
9505	SEDE CENTRAL	81	22	ESCALADORA - MAQUINA DE SUBIR ESCALERAS	812246130001	21/10/2015	Bueno	Activo
9506	SEDE CENTRAL	81	64	MESA DE BILLAR - BILLAS	816438050001	14/06/2011	Regular	Activo
9507	SEDE CENTRAL	81	64	MESA DE BILLAR - BILLAS	816438050002	13/11/2014	Bueno	Activo
9508	SEDE CENTRAL	81	64	MESA DE BILLAR - BILLAS	816438050003	26/07/2017	Bueno	Activo
9509	SEDE CENTRAL	81	64	MESA DE FULBITO	816441470001	13/11/2014	Bueno	Activo
9510	SEDE CENTRAL	81	64	MESA DE PING PONG	816448290001	14/06/2011	Bueno	Activo
9511	SEDE CENTRAL	11	22	CALEFACTOR	112204460005	29/10/2015	Regular	Activo
9512	SEDE CENTRAL	11	22	CALEFACTOR	112204460006	29/10/2015	Regular	Activo
9513	SEDE CENTRAL	11	22	CALEFACTOR	112204460007	29/10/2015	Regular	Activo
9514	SEDE CENTRAL	11	22	CALEFACTOR	112204460008	29/10/2015	Regular	Activo
9515	SEDE CENTRAL	11	22	CALEFACTOR	112204460009	29/10/2015	Regular	Activo
9516	SEDE CENTRAL	11	22	CALEFACTOR	112204460010	29/10/2015	Regular	Activo
9517	SEDE CENTRAL	11	22	CALEFACTOR	112204460011	29/10/2015	Regular	Activo
9518	SEDE CENTRAL	11	22	CALEFACTOR	112204460015	3/05/2016	Bueno	Activo
9519	SEDE CENTRAL	11	22	CALEFACTOR	112204460016	3/05/2016	Bueno	Activo
9520	SEDE CENTRAL	11	22	CALEFACTOR	112204460017	31/10/2016	Bueno	Activo
9521	SEDE CENTRAL	11	22	CALEFACTOR	112204460018	31/10/2016	Bueno	Activo
9522	SEDE CENTRAL	11	22	CALEFACTOR	112204460019	20/12/2016	Bueno	Activo
9523	SEDE CENTRAL	11	22	CALEFACTOR	112204460020	20/12/2016	Bueno	Activo
9524	SEDE CENTRAL	11	22	CALEFACTOR	112204460021	20/12/2016	Bueno	Activo
9525	SEDE CENTRAL	11	22	CALEFACTOR	112204460022	24/08/2017	Bueno	Activo
9526	SEDE CENTRAL	11	22	CALEFACTOR	112204460023	24/08/2017	Bueno	Activo
9527	SEDE CENTRAL	11	22	CALEFACTOR	112204460024	24/08/2017	Bueno	Activo
9528	SEDE CENTRAL	11	22	CAMARA DE REFRIGERACION	112207100001	22/12/2014	Regular	Activo
9529	SEDE CENTRAL	11	22	CLIMATIZADOR	112211390001	31/08/2017	Bueno	Activo
9530	SEDE CENTRAL	11	22	CLIMATIZADOR	112211390002	31/08/2017	Bueno	Activo
9531	SEDE CENTRAL	11	22	CLIMATIZADOR	112211390003	31/08/2017	Bueno	Activo
9532	SEDE CENTRAL	11	22	CLIMATIZADOR	112211390004	31/08/2017	Bueno	Activo
9533	SEDE CENTRAL	11	22	CORTINA DE AIRE	112226730001	26/05/2014	Regular	Activo
9534	SEDE CENTRAL	11	22	CORTINA DE AIRE	112226730002	26/05/2014	Regular	Activo
9535	SEDE CENTRAL	11	22	CORTINA DE AIRE	112226730003	26/05/2014	Regular	Activo
9536	SEDE CENTRAL	11	22	CORTINA DE AIRE	112226730004	26/05/2014	Regular	Activo
9537	SEDE CENTRAL	11	22	CORTINA DE AIRE	112226730005	19/12/2014	Regular	Activo
9538	SEDE CENTRAL	11	22	CORTINA DE AIRE	112226730006	19/12/2014	Regular	Activo
9539	SEDE CENTRAL	11	22	CORTINA DE AIRE	112226730007	29/02/2016	Bueno	Activo
9540	SEDE CENTRAL	11	22	CORTINA DE AIRE	112226730008	29/02/2016	Bueno	Activo
9541	SEDE CENTRAL	11	22	CORTINA DE AIRE	112226730009	30/05/2016	Bueno	Activo

9542	SEDE CENTRAL	11	22	CORTINA DE AIRE	112226730010	30/05/2016	Bueno	Activo
9543	SEDE CENTRAL	11	22	CORTINA DE AIRE	112226730011	15/09/2016	Bueno	Activo
9544	SEDE CENTRAL	11	22	CORTINA DE AIRE	112226730012	15/09/2016	Bueno	Activo
9545	SEDE CENTRAL	11	22	CORTINA DE AIRE	112226730013	15/09/2016	Bueno	Activo
9546	SEDE CENTRAL	11	22	CORTINA DE AIRE	112226730014	5/10/2016	Bueno	Activo
9547	SEDE CENTRAL	11	22	CORTINA DE AIRE	112226730015	5/10/2016	Bueno	Activo
9548	SEDE CENTRAL	11	22	CORTINA DE AIRE	112226730016	5/10/2016	Bueno	Activo
9549	SEDE CENTRAL	11	22	CORTINA DE AIRE	112226730017	5/10/2016	Bueno	Activo
9550	SEDE CENTRAL	11	22	CORTINA DE AIRE	112226730018	14/03/2017	Bueno	Activo
9551	SEDE CENTRAL	11	22	CORTINA DE AIRE	112226730019	14/03/2017	Bueno	Activo
9552	SEDE CENTRAL	11	22	CORTINA DE AIRE	112226730020	14/03/2017	Bueno	Activo
9553	SEDE CENTRAL	11	22	CORTINA DE AIRE	112226730021	6/04/2017	Bueno	Activo
9554	SEDE CENTRAL	11	22	CORTINA DE AIRE	112226730022	6/04/2017	Bueno	Activo
9555	SEDE CENTRAL	11	22	CORTINA DE AIRE	112226730023	17/05/2017	Bueno	Activo
9556	SEDE CENTRAL	11	22	CORTINA DE AIRE	112226730024	17/05/2017	Bueno	Activo
9557	SEDE CENTRAL	11	22	CORTINA DE AIRE	112226730025	3/07/2017	Bueno	Activo
9558	SEDE CENTRAL	11	22	CORTINA DE AIRE	112226730026	3/07/2017	Bueno	Activo
9559	SEDE CENTRAL	11	22	CORTINA DE AIRE	112226730027	26/07/2017	Bueno	Activo
9560	SEDE CENTRAL	11	22	CORTINA DE AIRE	112226730028	26/07/2017	Bueno	Activo
9561	SEDE CENTRAL	11	22	CORTINA DE AIRE	112226730029	31/08/2017	Bueno	Activo
9562	SEDE CENTRAL	11	22	CORTINA DE AIRE	112226730030	31/08/2017	Bueno	Activo
9563	SEDE CENTRAL	11	22	CORTINA DE AIRE	112226730031	31/08/2017	Bueno	Activo
9564	SEDE CENTRAL	11	22	CORTINA DE AIRE	112226730032	31/08/2017	Bueno	Activo
9565	SEDE CENTRAL	11	22	CORTINA DE AIRE	112226730033	31/08/2017	Bueno	Activo
9566	SEDE CENTRAL	11	22	CORTINA DE AIRE	112226730036	30/04/2019	Bueno	Activo
9567	SEDE CENTRAL	11	22	CORTINA DE AIRE	112226730037	30/04/2019	Bueno	Activo
9568	SEDE CENTRAL	11	22	DESHUMEDECEDOR	112227470001	3/09/2012	Bueno	Activo
9569	SEDE CENTRAL	11	22	DESHUMEDECEDOR	112227470002	3/09/2012	Regular	Activo
9570	SEDE CENTRAL	11	22	DESHUMEDECEDOR	112227470003	27/02/2015	Regular	Activo
9571	SEDE CENTRAL	11	22	EQUIPO PARA AIRE ACONDICIONADO TIPO DOMESTICO	112236140057	15/08/2008	Regular	Activo
9572	SEDE CENTRAL	11	22	EQUIPO PARA AIRE ACONDICIONADO TIPO DOMESTICO	112236140058	15/08/2008	Regular	Activo
9573	SEDE CENTRAL	11	22	EQUIPO PARA AIRE ACONDICIONADO TIPO DOMESTICO	112236140059	25/05/2009	Regular	Activo
9574	SEDE CENTRAL	11	22	EQUIPO PARA AIRE ACONDICIONADO TIPO DOMESTICO	112236140061	25/05/2009	Regular	Activo
9575	SEDE CENTRAL	11	22	EQUIPO PARA AIRE ACONDICIONADO TIPO DOMESTICO	112236140063	25/05/2009	Regular	Activo
9576	SEDE CENTRAL	11	22	EQUIPO PARA AIRE ACONDICIONADO TIPO DOMESTICO	112236140064	25/05/2009	Regular	Activo
9577	SEDE CENTRAL	11	22	EQUIPO PARA AIRE ACONDICIONADO TIPO DOMESTICO	112236140065	25/05/2009	Regular	Activo

9578	SEDE CENTRAL	11	22	EQUIPO PARA AIRE ACONDICIONADO TIPO DOMESTICO	112236140066	25/05/2009	Regular	Activo
9579	SEDE CENTRAL	11	22	EQUIPO PARA AIRE ACONDICIONADO TIPO DOMESTICO	112236140067	25/05/2009	Regular	Activo
9580	SEDE CENTRAL	11	22	EQUIPO PARA AIRE ACONDICIONADO TIPO DOMESTICO	112236140068	25/05/2009	Regular	Activo
9581	SEDE CENTRAL	11	22	EQUIPO PARA AIRE ACONDICIONADO TIPO DOMESTICO	112236140069	25/05/2009	Regular	Activo
9582	SEDE CENTRAL	11	22	EQUIPO PARA AIRE ACONDICIONADO TIPO DOMESTICO	112236140071	25/05/2009	Regular	Activo
9583	SEDE CENTRAL	11	22	EQUIPO PARA AIRE ACONDICIONADO TIPO DOMESTICO	112236140073	25/05/2009	Regular	Activo
9584	SEDE CENTRAL	11	22	EQUIPO PARA AIRE ACONDICIONADO TIPO DOMESTICO	112236140074	25/05/2009	Regular	Activo
9585	SEDE CENTRAL	11	22	EQUIPO PARA AIRE ACONDICIONADO TIPO DOMESTICO	112236140075	25/05/2009	Regular	Activo
9586	SEDE CENTRAL	11	22	EQUIPO PARA AIRE ACONDICIONADO TIPO DOMESTICO	112236140076	25/05/2009	Regular	Activo
9587	SEDE CENTRAL	11	22	EQUIPO PARA AIRE ACONDICIONADO TIPO DOMESTICO	112236140077	25/05/2009	Regular	Activo
9588	SEDE CENTRAL	11	22	EQUIPO PARA AIRE ACONDICIONADO TIPO DOMESTICO	112236140078	25/05/2009	Regular	Activo
9589	SEDE CENTRAL	11	22	EQUIPO PARA AIRE ACONDICIONADO TIPO DOMESTICO	112236140079	25/05/2009	Regular	Activo
9590	SEDE CENTRAL	11	22	EQUIPO PARA AIRE ACONDICIONADO TIPO DOMESTICO	112236140080	25/05/2009	Regular	Activo
9591	SEDE CENTRAL	11	22	EQUIPO PARA AIRE ACONDICIONADO TIPO DOMESTICO	112236140081	25/05/2009	Regular	Activo
9592	SEDE CENTRAL	11	22	EQUIPO PARA AIRE ACONDICIONADO TIPO DOMESTICO	112236140083	25/05/2009	Regular	Activo
9593	SEDE CENTRAL	11	22	EQUIPO PARA AIRE ACONDICIONADO TIPO DOMESTICO	112236140084	25/05/2009	Regular	Activo
9594	SEDE CENTRAL	11	22	EQUIPO PARA AIRE ACONDICIONADO TIPO DOMESTICO	112236140085	25/05/2009	Regular	Activo

9595	SEDE CENTRAL	11	22	EQUIPO PARA AIRE ACONDICIONADO TIPO DOMESTICO	112236140086	25/05/2009	Regular	Activo
9596	SEDE CENTRAL	11	22	EQUIPO PARA AIRE ACONDICIONADO TIPO DOMESTICO	112236140088	26/08/2010	Regular	Activo
9597	SEDE CENTRAL	11	22	EQUIPO PARA AIRE ACONDICIONADO TIPO DOMESTICO	112236140089	7/07/2011	Regular	Activo
9598	SEDE CENTRAL	11	22	EQUIPO PARA AIRE ACONDICIONADO TIPO DOMESTICO	112236140090	7/07/2011	Bueno	Activo
9599	SEDE CENTRAL	11	22	EQUIPO PARA AIRE ACONDICIONADO TIPO DOMESTICO	112236140091	7/07/2011	Bueno	Activo
9600	SEDE CENTRAL	11	22	EQUIPO PARA AIRE ACONDICIONADO TIPO DOMESTICO	112236140092	7/07/2011	Bueno	Activo
9601	SEDE CENTRAL	11	22	EQUIPO PARA AIRE ACONDICIONADO TIPO DOMESTICO	112236140093	7/07/2011	Regular	Activo
9602	SEDE CENTRAL	11	22	EQUIPO PARA AIRE ACONDICIONADO TIPO DOMESTICO	112236140094	7/07/2011	Regular	Activo
9603	SEDE CENTRAL	11	22	EQUIPO PARA AIRE ACONDICIONADO TIPO DOMESTICO	112236140095	7/07/2011	Bueno	Activo
9604	SEDE CENTRAL	11	22	EQUIPO PARA AIRE ACONDICIONADO TIPO DOMESTICO	112236140096	7/07/2011	Regular	Activo
9605	SEDE CENTRAL	11	22	EQUIPO PARA AIRE ACONDICIONADO TIPO DOMESTICO	112236140097	7/07/2011	Regular	Activo
9606	SEDE CENTRAL	11	22	EQUIPO PARA AIRE ACONDICIONADO TIPO DOMESTICO	112236140098	7/07/2011	Regular	Activo
9607	SEDE CENTRAL	11	22	EQUIPO PARA AIRE ACONDICIONADO TIPO DOMESTICO	112236140099	7/07/2011	Regular	Activo
9608	SEDE CENTRAL	11	22	EQUIPO PARA AIRE ACONDICIONADO TIPO DOMESTICO	112236140101	7/07/2011	Regular	Activo
9609	SEDE CENTRAL	11	22	EQUIPO PARA AIRE ACONDICIONADO TIPO DOMESTICO	112236140102	7/07/2011	Regular	Activo
9610	SEDE CENTRAL	11	22	EQUIPO PARA AIRE ACONDICIONADO TIPO DOMESTICO	112236140103	7/07/2011	Regular	Activo
9611	SEDE CENTRAL	11	22	EQUIPO PARA AIRE ACONDICIONADO TIPO DOMESTICO	112236140104	7/07/2011	Regular	Activo

9612	SEDE CENTRAL	11	22	EQUIPO PARA AIRE ACONDICIONADO TIPO DOMESTICO	112236140106	7/07/2011	Regular	Activo
9613	SEDE CENTRAL	11	22	EQUIPO PARA AIRE ACONDICIONADO TIPO DOMESTICO	112236140107	7/07/2011	Regular	Activo
9614	SEDE CENTRAL	11	22	EQUIPO PARA AIRE ACONDICIONADO TIPO DOMESTICO	112236140108	7/07/2011	Regular	Activo
9615	SEDE CENTRAL	11	22	EQUIPO PARA AIRE ACONDICIONADO TIPO DOMESTICO	112236140137	6/11/2012	Regular	Activo
9616	SEDE CENTRAL	11	22	EQUIPO PARA AIRE ACONDICIONADO TIPO DOMESTICO	112236140138	19/07/2012	Regular	Activo
9617	SEDE CENTRAL	11	22	EQUIPO PARA AIRE ACONDICIONADO TIPO DOMESTICO	112236140140	7/02/2013	Bueno	Activo
9618	SEDE CENTRAL	11	22	EQUIPO PARA AIRE ACONDICIONADO TIPO DOMESTICO	112236140141	7/02/2013	Bueno	Activo
9619	SEDE CENTRAL	11	22	EQUIPO PARA AIRE ACONDICIONADO TIPO DOMESTICO	112236140142	7/02/2013	Bueno	Activo
9620	SEDE CENTRAL	11	22	EQUIPO PARA AIRE ACONDICIONADO TIPO DOMESTICO	112236140143	7/02/2013	Bueno	Activo
9621	SEDE CENTRAL	11	22	EQUIPO PARA AIRE ACONDICIONADO TIPO DOMESTICO	112236140144	7/02/2013	Bueno	Activo
9622	SEDE CENTRAL	11	22	EQUIPO PARA AIRE ACONDICIONADO TIPO DOMESTICO	112236140145	13/02/2013	Regular	Activo
9623	SEDE CENTRAL	11	22	EQUIPO PARA AIRE ACONDICIONADO TIPO DOMESTICO	112236140146	15/11/2012	Regular	Activo
9624	SEDE CENTRAL	11	22	EQUIPO PARA AIRE ACONDICIONADO TIPO DOMESTICO	112236140147	17/09/2012	Regular	Activo
9625	SEDE CENTRAL	11	22	EQUIPO PARA AIRE ACONDICIONADO TIPO DOMESTICO	112236140148	5/03/2013	Regular	Activo
9626	SEDE CENTRAL	11	22	EQUIPO PARA AIRE ACONDICIONADO TIPO DOMESTICO	112236140150	29/04/2013	Regular	Activo
9627	SEDE CENTRAL	11	22	EQUIPO PARA AIRE ACONDICIONADO TIPO DOMESTICO	112236140151	3/04/2013	Regular	Activo
9628	SEDE CENTRAL	11	22	EQUIPO PARA AIRE ACONDICIONADO TIPO DOMESTICO	112236140152	3/04/2013	Regular	Activo

9629	SEDE CENTRAL	11	22	EQUIPO PARA AIRE ACONDICIONADO TIPO DOMESTICO	112236140153	20/05/2013	Regular	Activo
9630	SEDE CENTRAL	11	22	EQUIPO PARA AIRE ACONDICIONADO TIPO DOMESTICO	112236140154	24/05/2013	Regular	Activo
9631	SEDE CENTRAL	11	22	EQUIPO PARA AIRE ACONDICIONADO TIPO DOMESTICO	112236140155	24/05/2013	Bueno	Activo
9632	SEDE CENTRAL	11	22	EQUIPO PARA AIRE ACONDICIONADO TIPO DOMESTICO	112236140157	24/05/2013	Regular	Activo
9633	SEDE CENTRAL	11	22	EQUIPO PARA AIRE ACONDICIONADO TIPO DOMESTICO	112236140159	24/04/2013	Bueno	Activo
9634	SEDE CENTRAL	11	22	EQUIPO PARA AIRE ACONDICIONADO TIPO DOMESTICO	112236140160	20/06/2013	Regular	Activo
9635	SEDE CENTRAL	11	22	EQUIPO PARA AIRE ACONDICIONADO TIPO DOMESTICO	112236140161	20/06/2013	Bueno	Activo
9636	SEDE CENTRAL	11	22	EQUIPO PARA AIRE ACONDICIONADO TIPO DOMESTICO	112236140162	20/06/2013	Regular	Activo
9637	SEDE CENTRAL	11	22	EQUIPO PARA AIRE ACONDICIONADO TIPO DOMESTICO	112236140163	13/06/2013	Regular	Activo
9638	SEDE CENTRAL	11	22	EQUIPO PARA AIRE ACONDICIONADO TIPO DOMESTICO	112236140164	20/08/2013	Regular	Activo
9639	SEDE CENTRAL	11	22	EQUIPO PARA AIRE ACONDICIONADO TIPO DOMESTICO	112236140165	20/08/2013	Regular	Activo
9640	SEDE CENTRAL	11	22	EQUIPO PARA AIRE ACONDICIONADO TIPO DOMESTICO	112236140166	20/08/2013	Regular	Activo
9641	SEDE CENTRAL	11	22	EQUIPO PARA AIRE ACONDICIONADO TIPO DOMESTICO	112236140167	20/08/2013	Regular	Activo
9642	SEDE CENTRAL	11	22	EQUIPO PARA AIRE ACONDICIONADO TIPO DOMESTICO	112236140168	20/08/2013	Regular	Activo
9643	SEDE CENTRAL	11	22	EQUIPO PARA AIRE ACONDICIONADO TIPO DOMESTICO	112236140169	3/06/2013	Regular	Activo
9644	SEDE CENTRAL	11	22	EQUIPO PARA AIRE ACONDICIONADO TIPO DOMESTICO	112236140170	3/06/2013	Bueno	Activo
9645	SEDE CENTRAL	11	22	EQUIPO PARA AIRE ACONDICIONADO TIPO DOMESTICO	112236140171	3/06/2013	Regular	Activo

9646	SEDE CENTRAL	11	22	EQUIPO PARA AIRE ACONDICIONADO TIPO DOMESTICO	112236140173	18/12/2013	Regular	Activo
9647	SEDE CENTRAL	11	22	EQUIPO PARA AIRE ACONDICIONADO TIPO DOMESTICO	112236140174	18/12/2013	Regular	Activo
9648	SEDE CENTRAL	11	22	EQUIPO PARA AIRE ACONDICIONADO TIPO DOMESTICO	112236140176	31/03/2014	Regular	Activo
9649	SEDE CENTRAL	11	22	EQUIPO PARA AIRE ACONDICIONADO TIPO DOMESTICO	112236140177	31/03/2014	Regular	Activo
9650	SEDE CENTRAL	11	22	EQUIPO PARA AIRE ACONDICIONADO TIPO DOMESTICO	112236140178	31/03/2014	Bueno	Activo
9651	SEDE CENTRAL	11	22	EQUIPO PARA AIRE ACONDICIONADO TIPO DOMESTICO	112236140179	31/03/2014	Regular	Activo
9652	SEDE CENTRAL	11	22	EQUIPO PARA AIRE ACONDICIONADO TIPO DOMESTICO	112236140180	31/03/2014	Regular	Activo
9653	SEDE CENTRAL	11	22	EQUIPO PARA AIRE ACONDICIONADO TIPO DOMESTICO	112236140181	31/03/2014	Regular	Activo
9654	SEDE CENTRAL	11	22	EQUIPO PARA AIRE ACONDICIONADO TIPO DOMESTICO	112236140182	31/03/2014	Regular	Activo
9655	SEDE CENTRAL	11	22	EQUIPO PARA AIRE ACONDICIONADO TIPO DOMESTICO	112236140183	31/03/2014	Regular	Activo
9656	SEDE CENTRAL	11	22	EQUIPO PARA AIRE ACONDICIONADO TIPO DOMESTICO	112236140184	31/03/2014	Bueno	Activo
9657	SEDE CENTRAL	11	22	EQUIPO PARA AIRE ACONDICIONADO TIPO DOMESTICO	112236140185	31/03/2014	Regular	Activo
9658	SEDE CENTRAL	11	22	EQUIPO PARA AIRE ACONDICIONADO TIPO DOMESTICO	112236140186	31/03/2014	Regular	Activo
9659	SEDE CENTRAL	11	22	EQUIPO PARA AIRE ACONDICIONADO TIPO DOMESTICO	112236140187	31/03/2014	Regular	Activo
9660	SEDE CENTRAL	11	22	EQUIPO PARA AIRE ACONDICIONADO TIPO DOMESTICO	112236140188	31/03/2014	Regular	Activo
9661	SEDE CENTRAL	11	22	EQUIPO PARA AIRE ACONDICIONADO TIPO DOMESTICO	112236140189	31/03/2014	Bueno	Activo
9662	SEDE CENTRAL	11	22	EQUIPO PARA AIRE ACONDICIONADO TIPO DOMESTICO	112236140190	31/03/2014	Regular	Activo

9663	SEDE CENTRAL	11	22	EQUIPO PARA AIRE ACONDICIONADO TIPO DOMESTICO	112236140191	31/03/2014	Bueno	Activo
9664	SEDE CENTRAL	11	22	EQUIPO PARA AIRE ACONDICIONADO TIPO DOMESTICO	112236140192	31/03/2014	Regular	Activo
9665	SEDE CENTRAL	11	22	EQUIPO PARA AIRE ACONDICIONADO TIPO DOMESTICO	112236140193	31/03/2014	Regular	Activo
9666	SEDE CENTRAL	11	22	EQUIPO PARA AIRE ACONDICIONADO TIPO DOMESTICO	112236140194	31/03/2014	Regular	Activo
9667	SEDE CENTRAL	11	22	EQUIPO PARA AIRE ACONDICIONADO TIPO DOMESTICO	112236140195	31/03/2014	Regular	Activo
9668	SEDE CENTRAL	11	22	EQUIPO PARA AIRE ACONDICIONADO TIPO DOMESTICO	112236140196	31/03/2014	Regular	Activo
9669	SEDE CENTRAL	11	22	EQUIPO PARA AIRE ACONDICIONADO TIPO DOMESTICO	112236140197	31/03/2014	Regular	Activo
9670	SEDE CENTRAL	11	22	EQUIPO PARA AIRE ACONDICIONADO TIPO DOMESTICO	112236140198	25/04/2014	Regular	Activo
9671	SEDE CENTRAL	11	22	EQUIPO PARA AIRE ACONDICIONADO TIPO DOMESTICO	112236140199	25/04/2014	Regular	Activo
9672	SEDE CENTRAL	11	22	EQUIPO PARA AIRE ACONDICIONADO TIPO DOMESTICO	112236140200	23/04/2014	Regular	Activo
9673	SEDE CENTRAL	11	22	EQUIPO PARA AIRE ACONDICIONADO TIPO DOMESTICO	112236140201	23/04/2014	Regular	Activo
9674	SEDE CENTRAL	11	22	EQUIPO PARA AIRE ACONDICIONADO TIPO DOMESTICO	112236140202	30/04/2014	Regular	Activo
9675	SEDE CENTRAL	11	22	EQUIPO PARA AIRE ACONDICIONADO TIPO DOMESTICO	112236140203	30/04/2014	Regular	Activo
9676	SEDE CENTRAL	11	22	EQUIPO PARA AIRE ACONDICIONADO TIPO DOMESTICO	112236140204	26/05/2014	Bueno	Activo
9677	SEDE CENTRAL	11	22	EQUIPO PARA AIRE ACONDICIONADO TIPO DOMESTICO	112236140205	26/05/2014	Bueno	Activo
9678	SEDE CENTRAL	11	22	EQUIPO PARA AIRE ACONDICIONADO TIPO DOMESTICO	112236140206	26/05/2014	Bueno	Activo
9679	SEDE CENTRAL	11	22	EQUIPO PARA AIRE ACONDICIONADO TIPO DOMESTICO	112236140207	26/05/2014	Bueno	Activo

9680	SEDE CENTRAL	11	22	EQUIPO PARA AIRE ACONDICIONADO TIPO DOMESTICO	112236140208	30/05/2014	Regular	Activo
9681	SEDE CENTRAL	11	22	EQUIPO PARA AIRE ACONDICIONADO TIPO DOMESTICO	112236140209	30/05/2014	Regular	Activo
9682	SEDE CENTRAL	11	22	EQUIPO PARA AIRE ACONDICIONADO TIPO DOMESTICO	112236140210	30/05/2014	Regular	Activo
9683	SEDE CENTRAL	11	22	EQUIPO PARA AIRE ACONDICIONADO TIPO DOMESTICO	112236140211	13/06/2014	Bueno	Activo
9684	SEDE CENTRAL	11	22	EQUIPO PARA AIRE ACONDICIONADO TIPO DOMESTICO	112236140212	13/06/2014	Bueno	Activo
9685	SEDE CENTRAL	11	22	EQUIPO PARA AIRE ACONDICIONADO TIPO DOMESTICO	112236140213	13/06/2014	Bueno	Activo
9686	SEDE CENTRAL	11	22	EQUIPO PARA AIRE ACONDICIONADO TIPO DOMESTICO	112236140214	13/06/2014	Bueno	Activo
9687	SEDE CENTRAL	11	22	EQUIPO PARA AIRE ACONDICIONADO TIPO DOMESTICO	112236140215	13/06/2014	Regular	Activo
9688	SEDE CENTRAL	11	22	EQUIPO PARA AIRE ACONDICIONADO TIPO DOMESTICO	112236140216	13/06/2014	Bueno	Activo
9689	SEDE CENTRAL	11	22	EQUIPO PARA AIRE ACONDICIONADO TIPO DOMESTICO	112236140217	13/06/2014	Bueno	Activo
9690	SEDE CENTRAL	11	22	EQUIPO PARA AIRE ACONDICIONADO TIPO DOMESTICO	112236140218	13/06/2014	Bueno	Activo
9691	SEDE CENTRAL	11	22	EQUIPO PARA AIRE ACONDICIONADO TIPO DOMESTICO	112236140219	13/06/2014	Bueno	Activo
9692	SEDE CENTRAL	11	22	EQUIPO PARA AIRE ACONDICIONADO TIPO DOMESTICO	112236140220	13/06/2014	Bueno	Activo
9693	SEDE CENTRAL	11	22	EQUIPO PARA AIRE ACONDICIONADO TIPO DOMESTICO	112236140221	13/06/2014	Bueno	Activo
9694	SEDE CENTRAL	11	22	EQUIPO PARA AIRE ACONDICIONADO TIPO DOMESTICO	112236140222	13/06/2014	Bueno	Activo
9695	SEDE CENTRAL	11	22	EQUIPO PARA AIRE ACONDICIONADO TIPO DOMESTICO	112236140223	13/06/2014	Bueno	Activo
9696	SEDE CENTRAL	11	22	EQUIPO PARA AIRE ACONDICIONADO TIPO DOMESTICO	112236140224	13/06/2014	Bueno	Activo

9697	SEDE CENTRAL	11	22	EQUIPO PARA AIRE ACONDICIONADO TIPO DOMESTICO	112236140225	17/06/2014	Regular	Activo
9698	SEDE CENTRAL	11	22	EQUIPO PARA AIRE ACONDICIONADO TIPO DOMESTICO	112236140226	17/06/2014	Regular	Activo
9699	SEDE CENTRAL	11	22	EQUIPO PARA AIRE ACONDICIONADO TIPO DOMESTICO	112236140227	30/06/2014	Regular	Activo
9700	SEDE CENTRAL	11	22	EQUIPO PARA AIRE ACONDICIONADO TIPO DOMESTICO	112236140228	1/08/2014	Regular	Activo
9701	SEDE CENTRAL	11	22	EQUIPO PARA AIRE ACONDICIONADO TIPO DOMESTICO	112236140229	12/08/2014	Regular	Activo
9702	SEDE CENTRAL	11	22	EQUIPO PARA AIRE ACONDICIONADO TIPO DOMESTICO	112236140230	12/08/2014	Regular	Activo
9703	SEDE CENTRAL	11	22	EQUIPO PARA AIRE ACONDICIONADO TIPO DOMESTICO	112236140231	18/08/2014	Regular	Activo
9704	SEDE CENTRAL	11	22	EQUIPO PARA AIRE ACONDICIONADO TIPO DOMESTICO	112236140232	4/12/2014	Regular	Activo
9705	SEDE CENTRAL	11	22	EQUIPO PARA AIRE ACONDICIONADO TIPO DOMESTICO	112236140233	4/12/2014	Regular	Activo
9706	SEDE CENTRAL	11	22	EQUIPO PARA AIRE ACONDICIONADO TIPO DOMESTICO	112236140234	18/12/2014	Regular	Activo
9707	SEDE CENTRAL	11	22	EQUIPO PARA AIRE ACONDICIONADO TIPO DOMESTICO	112236140235	18/12/2014	Regular	Activo
9708	SEDE CENTRAL	11	22	EQUIPO PARA AIRE ACONDICIONADO TIPO DOMESTICO	112236140236	18/12/2014	Regular	Activo
9709	SEDE CENTRAL	11	22	EQUIPO PARA AIRE ACONDICIONADO TIPO DOMESTICO	112236140237	18/12/2014	Regular	Activo
9710	SEDE CENTRAL	11	22	EQUIPO PARA AIRE ACONDICIONADO TIPO DOMESTICO	112236140238	18/12/2014	Regular	Activo
9711	SEDE CENTRAL	11	22	EQUIPO PARA AIRE ACONDICIONADO TIPO DOMESTICO	112236140239	18/12/2014	Regular	Activo
9712	SEDE CENTRAL	11	22	EQUIPO PARA AIRE ACONDICIONADO TIPO DOMESTICO	112236140240	19/12/2014	Regular	Activo
9713	SEDE CENTRAL	11	22	EQUIPO PARA AIRE ACONDICIONADO TIPO DOMESTICO	112236140241	19/12/2014	Regular	Activo

9714	SEDE CENTRAL	11	22	EQUIPO PARA AIRE ACONDICIONADO TIPO DOMESTICO	112236140242	19/12/2014	Regular	Activo
9715	SEDE CENTRAL	11	22	EQUIPO PARA AIRE ACONDICIONADO TIPO DOMESTICO	112236140243	4/02/2015	Regular	Activo
9716	SEDE CENTRAL	11	22	EQUIPO PARA AIRE ACONDICIONADO TIPO DOMESTICO	112236140244	10/02/2015	Regular	Activo
9717	SEDE CENTRAL	11	22	EQUIPO PARA AIRE ACONDICIONADO TIPO DOMESTICO	112236140245	10/02/2015	Regular	Activo
9718	SEDE CENTRAL	11	22	EQUIPO PARA AIRE ACONDICIONADO TIPO DOMESTICO	112236140246	18/02/2015	Regular	Activo
9719	SEDE CENTRAL	11	22	EQUIPO PARA AIRE ACONDICIONADO TIPO DOMESTICO	112236140247	18/02/2015	Regular	Activo
9720	SEDE CENTRAL	11	22	EQUIPO PARA AIRE ACONDICIONADO TIPO DOMESTICO	112236140248	26/02/2015	Regular	Activo
9721	SEDE CENTRAL	11	22	EQUIPO PARA AIRE ACONDICIONADO TIPO DOMESTICO	112236140250	9/03/2015	Regular	Activo
9722	SEDE CENTRAL	11	22	EQUIPO PARA AIRE ACONDICIONADO TIPO DOMESTICO	112236140251	30/03/2015	Regular	Activo
9723	SEDE CENTRAL	11	22	EQUIPO PARA AIRE ACONDICIONADO TIPO DOMESTICO	112236140252	30/03/2015	Regular	Activo
9724	SEDE CENTRAL	11	22	EQUIPO PARA AIRE ACONDICIONADO TIPO DOMESTICO	112236140253	10/04/2015	Bueno	Activo
9725	SEDE CENTRAL	11	22	EQUIPO PARA AIRE ACONDICIONADO TIPO DOMESTICO	112236140254	10/04/2015	Regular	Activo
9726	SEDE CENTRAL	11	22	EQUIPO PARA AIRE ACONDICIONADO TIPO DOMESTICO	112236140255	10/04/2015	Regular	Activo
9727	SEDE CENTRAL	11	22	EQUIPO PARA AIRE ACONDICIONADO TIPO DOMESTICO	112236140256	25/04/2015	Bueno	Activo
9728	SEDE CENTRAL	11	22	EQUIPO PARA AIRE ACONDICIONADO TIPO DOMESTICO	112236140257	22/04/2015	Regular	Activo
9729	SEDE CENTRAL	11	22	EQUIPO PARA AIRE ACONDICIONADO TIPO DOMESTICO	112236140258	20/04/2015	Bueno	Activo
9730	SEDE CENTRAL	11	22	EQUIPO PARA AIRE ACONDICIONADO TIPO DOMESTICO	112236140259	12/05/2015	Regular	Activo

9731	SEDE CENTRAL	11	22	EQUIPO PARA AIRE ACONDICIONADO TIPO DOMESTICO	112236140260	13/05/2015	Regular	Activo
9732	SEDE CENTRAL	11	22	EQUIPO PARA AIRE ACONDICIONADO TIPO DOMESTICO	112236140261	13/05/2015	Regular	Activo
9733	SEDE CENTRAL	11	22	EQUIPO PARA AIRE ACONDICIONADO TIPO DOMESTICO	112236140262	15/06/2015	Regular	Activo
9734	SEDE CENTRAL	11	22	EQUIPO PARA AIRE ACONDICIONADO TIPO DOMESTICO	112236140263	15/06/2015	Regular	Activo
9735	SEDE CENTRAL	11	22	EQUIPO PARA AIRE ACONDICIONADO TIPO DOMESTICO	112236140264	24/06/2015	Regular	Activo
9736	SEDE CENTRAL	11	22	EQUIPO PARA AIRE ACONDICIONADO TIPO DOMESTICO	112236140265	24/06/2015	Regular	Activo
9737	SEDE CENTRAL	11	22	EQUIPO PARA AIRE ACONDICIONADO TIPO DOMESTICO	112236140266	24/06/2015	Regular	Activo
9738	SEDE CENTRAL	11	22	EQUIPO PARA AIRE ACONDICIONADO TIPO DOMESTICO	112236140267	12/06/2015	Regular	Activo
9739	SEDE CENTRAL	11	22	EQUIPO PARA AIRE ACONDICIONADO TIPO DOMESTICO	112236140268	12/08/2015	Bueno	Activo
9740	SEDE CENTRAL	11	22	EQUIPO PARA AIRE ACONDICIONADO TIPO DOMESTICO	112236140269	12/08/2015	Bueno	Activo
9741	SEDE CENTRAL	11	22	EQUIPO PARA AIRE ACONDICIONADO TIPO DOMESTICO	112236140270	29/09/2015	Bueno	Activo
9742	SEDE CENTRAL	11	22	EQUIPO PARA AIRE ACONDICIONADO TIPO DOMESTICO	112236140271	2/10/2015	Regular	Activo
9743	SEDE CENTRAL	11	22	EQUIPO PARA AIRE ACONDICIONADO TIPO DOMESTICO	112236140272	2/10/2015	Regular	Activo
9744	SEDE CENTRAL	11	22	EQUIPO PARA AIRE ACONDICIONADO TIPO DOMESTICO	112236140273	7/10/2015	Regular	Activo
9745	SEDE CENTRAL	11	22	EQUIPO PARA AIRE ACONDICIONADO TIPO DOMESTICO	112236140274	23/12/2015	Regular	Activo
9746	SEDE CENTRAL	11	22	EQUIPO PARA AIRE ACONDICIONADO TIPO DOMESTICO	112236140275	29/02/2016	Bueno	Activo
9747	SEDE CENTRAL	11	22	EQUIPO PARA AIRE ACONDICIONADO TIPO DOMESTICO	112236140276	29/02/2016	Bueno	Activo

9748	SEDE CENTRAL	11	22	EQUIPO PARA AIRE ACONDICIONADO TIPO DOMESTICO	112236140277	29/02/2016	Bueno	Activo
9749	SEDE CENTRAL	11	22	EQUIPO PARA AIRE ACONDICIONADO TIPO DOMESTICO	112236140278	29/02/2016	Bueno	Activo
9750	SEDE CENTRAL	11	22	EQUIPO PARA AIRE ACONDICIONADO TIPO DOMESTICO	112236140279	29/02/2016	Bueno	Activo
9751	SEDE CENTRAL	11	22	EQUIPO PARA AIRE ACONDICIONADO TIPO DOMESTICO	112236140280	29/02/2016	Bueno	Activo
9752	SEDE CENTRAL	11	22	EQUIPO PARA AIRE ACONDICIONADO TIPO DOMESTICO	112236140281	29/02/2016	Bueno	Activo
9753	SEDE CENTRAL	11	22	EQUIPO PARA AIRE ACONDICIONADO TIPO DOMESTICO	112236140282	29/02/2016	Bueno	Activo
9754	SEDE CENTRAL	11	22	EQUIPO PARA AIRE ACONDICIONADO TIPO DOMESTICO	112236140283	29/02/2016	Bueno	Activo
9755	SEDE CENTRAL	11	22	EQUIPO PARA AIRE ACONDICIONADO TIPO DOMESTICO	112236140284	29/02/2016	Regular	Activo
9756	SEDE CENTRAL	11	22	EQUIPO PARA AIRE ACONDICIONADO TIPO DOMESTICO	112236140285	29/02/2016	Regular	Activo
9757	SEDE CENTRAL	11	22	EQUIPO PARA AIRE ACONDICIONADO TIPO DOMESTICO	112236140286	29/02/2016	Regular	Activo
9758	SEDE CENTRAL	11	22	EQUIPO PARA AIRE ACONDICIONADO TIPO DOMESTICO	112236140287	29/02/2016	Regular	Activo
9759	SEDE CENTRAL	11	22	EQUIPO PARA AIRE ACONDICIONADO TIPO DOMESTICO	112236140288	29/02/2016	Regular	Activo
9760	SEDE CENTRAL	11	22	EQUIPO PARA AIRE ACONDICIONADO TIPO DOMESTICO	112236140289	29/02/2016	Bueno	Activo
9761	SEDE CENTRAL	11	22	EQUIPO PARA AIRE ACONDICIONADO TIPO DOMESTICO	112236140290	29/02/2016	Regular	Activo
9762	SEDE CENTRAL	11	22	EQUIPO PARA AIRE ACONDICIONADO TIPO DOMESTICO	112236140291	29/02/2016	Bueno	Activo
9763	SEDE CENTRAL	11	22	EQUIPO PARA AIRE ACONDICIONADO TIPO DOMESTICO	112236140292	29/02/2016	Regular	Activo
9764	SEDE CENTRAL	11	22	EQUIPO PARA AIRE ACONDICIONADO TIPO DOMESTICO	112236140293	29/02/2016	Bueno	Activo

9765	SEDE CENTRAL	11	22	EQUIPO PARA AIRE ACONDICIONADO TIPO DOMESTICO	112236140294	21/04/2016	Regular	Activo
9766	SEDE CENTRAL	11	22	EQUIPO PARA AIRE ACONDICIONADO TIPO DOMESTICO	112236140295	21/04/2016	Regular	Activo
9767	SEDE CENTRAL	11	22	EQUIPO PARA AIRE ACONDICIONADO TIPO DOMESTICO	112236140296	21/04/2016	Regular	Activo
9768	SEDE CENTRAL	11	22	EQUIPO PARA AIRE ACONDICIONADO TIPO DOMESTICO	112236140297	19/04/2016	Regular	Activo
9769	SEDE CENTRAL	11	22	EQUIPO PARA AIRE ACONDICIONADO TIPO DOMESTICO	112236140298	19/04/2016	Regular	Activo
9770	SEDE CENTRAL	11	22	EQUIPO PARA AIRE ACONDICIONADO TIPO DOMESTICO	112236140299	19/04/2016	Regular	Activo
9771	SEDE CENTRAL	11	22	EQUIPO PARA AIRE ACONDICIONADO TIPO DOMESTICO	112236140300	19/04/2016	Regular	Activo
9772	SEDE CENTRAL	11	22	EQUIPO PARA AIRE ACONDICIONADO TIPO DOMESTICO	112236140301	19/04/2016	Regular	Activo
9773	SEDE CENTRAL	11	22	EQUIPO PARA AIRE ACONDICIONADO TIPO DOMESTICO	112236140302	29/04/2016	Bueno	Activo
9774	SEDE CENTRAL	11	22	EQUIPO PARA AIRE ACONDICIONADO TIPO DOMESTICO	112236140303	29/04/2016	Regular	Activo
9775	SEDE CENTRAL	11	22	EQUIPO PARA AIRE ACONDICIONADO TIPO DOMESTICO	112236140304	29/04/2016	Bueno	Activo
9776	SEDE CENTRAL	11	22	EQUIPO PARA AIRE ACONDICIONADO TIPO DOMESTICO	112236140305	29/04/2016	Regular	Activo
9777	SEDE CENTRAL	11	22	EQUIPO PARA AIRE ACONDICIONADO TIPO DOMESTICO	112236140306	22/04/2016	Regular	Activo
9778	SEDE CENTRAL	11	22	EQUIPO PARA AIRE ACONDICIONADO TIPO DOMESTICO	112236140307	29/04/2016	Regular	Activo
9779	SEDE CENTRAL	11	22	EQUIPO PARA AIRE ACONDICIONADO TIPO DOMESTICO	112236140308	29/04/2016	Regular	Activo
9780	SEDE CENTRAL	11	22	EQUIPO PARA AIRE ACONDICIONADO TIPO DOMESTICO	112236140309	29/04/2016	Regular	Activo
9781	SEDE CENTRAL	11	22	EQUIPO PARA AIRE ACONDICIONADO TIPO DOMESTICO	112236140310	26/05/2016	Regular	Activo

9782	SEDE CENTRAL	11	22	EQUIPO PARA AIRE ACONDICIONADO TIPO DOMESTICO	112236140311	26/05/2016	Regular	Activo
9783	SEDE CENTRAL	11	22	EQUIPO PARA AIRE ACONDICIONADO TIPO DOMESTICO	112236140312	26/05/2016	Regular	Activo
9784	SEDE CENTRAL	11	22	EQUIPO PARA AIRE ACONDICIONADO TIPO DOMESTICO	112236140313	26/05/2016	Regular	Activo
9785	SEDE CENTRAL	11	22	EQUIPO PARA AIRE ACONDICIONADO TIPO DOMESTICO	112236140314	26/05/2016	Regular	Activo
9786	SEDE CENTRAL	11	22	EQUIPO PARA AIRE ACONDICIONADO TIPO DOMESTICO	112236140315	26/05/2016	Regular	Activo
9787	SEDE CENTRAL	11	22	EQUIPO PARA AIRE ACONDICIONADO TIPO DOMESTICO	112236140316	26/05/2016	Regular	Activo
9788	SEDE CENTRAL	11	22	EQUIPO PARA AIRE ACONDICIONADO TIPO DOMESTICO	112236140317	26/05/2016	Regular	Activo
9789	SEDE CENTRAL	11	22	EQUIPO PARA AIRE ACONDICIONADO TIPO DOMESTICO	112236140318	26/05/2016	Regular	Activo
9790	SEDE CENTRAL	11	22	EQUIPO PARA AIRE ACONDICIONADO TIPO DOMESTICO	112236140319	26/05/2016	Regular	Activo
9791	SEDE CENTRAL	11	22	EQUIPO PARA AIRE ACONDICIONADO TIPO DOMESTICO	112236140320	26/05/2016	Regular	Activo
9792	SEDE CENTRAL	11	22	EQUIPO PARA AIRE ACONDICIONADO TIPO DOMESTICO	112236140321	30/05/2016	Regular	Activo
9793	SEDE CENTRAL	11	22	EQUIPO PARA AIRE ACONDICIONADO TIPO DOMESTICO	112236140322	30/05/2016	Regular	Activo
9794	SEDE CENTRAL	11	22	EQUIPO PARA AIRE ACONDICIONADO TIPO DOMESTICO	112236140323	30/05/2016	Regular	Activo
9795	SEDE CENTRAL	11	22	EQUIPO PARA AIRE ACONDICIONADO TIPO DOMESTICO	112236140324	30/05/2016	Regular	Activo
9796	SEDE CENTRAL	11	22	EQUIPO PARA AIRE ACONDICIONADO TIPO DOMESTICO	112236140325	30/05/2016	Bueno	Activo
9797	SEDE CENTRAL	11	22	EQUIPO PARA AIRE ACONDICIONADO TIPO DOMESTICO	112236140326	30/05/2016	Bueno	Activo
9798	SEDE CENTRAL	11	22	EQUIPO PARA AIRE ACONDICIONADO TIPO DOMESTICO	112236140327	30/05/2016	Bueno	Activo

9799	SEDE CENTRAL	11	22	EQUIPO PARA AIRE ACONDICIONADO TIPO DOMESTICO	112236140328	30/05/2016	Bueno	Activo
9800	SEDE CENTRAL	11	22	EQUIPO PARA AIRE ACONDICIONADO TIPO DOMESTICO	112236140329	30/05/2016	Bueno	Activo
9801	SEDE CENTRAL	11	22	EQUIPO PARA AIRE ACONDICIONADO TIPO DOMESTICO	112236140330	2/06/2016	Bueno	Activo
9802	SEDE CENTRAL	11	22	EQUIPO PARA AIRE ACONDICIONADO TIPO DOMESTICO	112236140331	2/06/2016	Bueno	Activo
9803	SEDE CENTRAL	11	22	EQUIPO PARA AIRE ACONDICIONADO TIPO DOMESTICO	112236140332	3/06/2016	Bueno	Activo
9804	SEDE CENTRAL	11	22	EQUIPO PARA AIRE ACONDICIONADO TIPO DOMESTICO	112236140333	3/06/2016	Regular	Activo
9805	SEDE CENTRAL	11	22	EQUIPO PARA AIRE ACONDICIONADO TIPO DOMESTICO	112236140334	3/06/2016	Bueno	Activo
9806	SEDE CENTRAL	11	22	EQUIPO PARA AIRE ACONDICIONADO TIPO DOMESTICO	112236140335	3/06/2016	Regular	Activo
9807	SEDE CENTRAL	11	22	EQUIPO PARA AIRE ACONDICIONADO TIPO DOMESTICO	112236140336	3/06/2016	Regular	Activo
9808	SEDE CENTRAL	11	22	EQUIPO PARA AIRE ACONDICIONADO TIPO DOMESTICO	112236140337	2/09/2016	Bueno	Activo
9809	SEDE CENTRAL	11	22	EQUIPO PARA AIRE ACONDICIONADO TIPO DOMESTICO	112236140338	5/09/2016	Bueno	Activo
9810	SEDE CENTRAL	11	22	EQUIPO PARA AIRE ACONDICIONADO TIPO DOMESTICO	112236140339	15/09/2016	Bueno	Activo
9811	SEDE CENTRAL	11	22	EQUIPO PARA AIRE ACONDICIONADO TIPO DOMESTICO	112236140340	15/09/2016	Bueno	Activo
9812	SEDE CENTRAL	11	22	EQUIPO PARA AIRE ACONDICIONADO TIPO DOMESTICO	112236140341	15/09/2016	Bueno	Activo
9813	SEDE CENTRAL	11	22	EQUIPO PARA AIRE ACONDICIONADO TIPO DOMESTICO	112236140342	15/09/2016	Bueno	Activo
9814	SEDE CENTRAL	11	22	EQUIPO PARA AIRE ACONDICIONADO TIPO DOMESTICO	112236140343	15/09/2016	Bueno	Activo
9815	SEDE CENTRAL	11	22	EQUIPO PARA AIRE ACONDICIONADO TIPO DOMESTICO	112236140344	15/09/2016	Bueno	Activo

9816	SEDE CENTRAL	11	22	EQUIPO PARA AIRE ACONDICIONADO TIPO DOMESTICO	112236140345	15/09/2016	Bueno	Activo
9817	SEDE CENTRAL	11	22	EQUIPO PARA AIRE ACONDICIONADO TIPO DOMESTICO	112236140346	15/09/2016	Bueno	Activo
9818	SEDE CENTRAL	11	22	EQUIPO PARA AIRE ACONDICIONADO TIPO DOMESTICO	112236140347	15/09/2016	Bueno	Activo
9819	SEDE CENTRAL	11	22	EQUIPO PARA AIRE ACONDICIONADO TIPO DOMESTICO	112236140348	15/09/2016	Bueno	Activo
9820	SEDE CENTRAL	11	22	EQUIPO PARA AIRE ACONDICIONADO TIPO DOMESTICO	112236140349	15/09/2016	Bueno	Activo
9821	SEDE CENTRAL	11	22	EQUIPO PARA AIRE ACONDICIONADO TIPO DOMESTICO	112236140350	15/09/2016	Bueno	Activo
9822	SEDE CENTRAL	11	22	EQUIPO PARA AIRE ACONDICIONADO TIPO DOMESTICO	112236140351	15/09/2016	Bueno	Activo
9823	SEDE CENTRAL	11	22	EQUIPO PARA AIRE ACONDICIONADO TIPO DOMESTICO	112236140352	15/09/2016	Bueno	Activo
9824	SEDE CENTRAL	11	22	EQUIPO PARA AIRE ACONDICIONADO TIPO DOMESTICO	112236140353	15/09/2016	Bueno	Activo
9825	SEDE CENTRAL	11	22	EQUIPO PARA AIRE ACONDICIONADO TIPO DOMESTICO	112236140354	5/09/2016	Regular	Activo
9826	SEDE CENTRAL	11	22	EQUIPO PARA AIRE ACONDICIONADO TIPO DOMESTICO	112236140355	23/09/2016	Bueno	Activo
9827	SEDE CENTRAL	11	22	EQUIPO PARA AIRE ACONDICIONADO TIPO DOMESTICO	112236140356	23/09/2016	Bueno	Activo
9828	SEDE CENTRAL	11	22	EQUIPO PARA AIRE ACONDICIONADO TIPO DOMESTICO	112236140357	23/09/2016	Bueno	Activo
9829	SEDE CENTRAL	11	22	EQUIPO PARA AIRE ACONDICIONADO TIPO DOMESTICO	112236140358	14/10/2016	Regular	Activo
9830	SEDE CENTRAL	11	22	EQUIPO PARA AIRE ACONDICIONADO TIPO DOMESTICO	112236140359	14/10/2016	Bueno	Activo
9831	SEDE CENTRAL	11	22	EQUIPO PARA AIRE ACONDICIONADO TIPO DOMESTICO	112236140360	20/12/2016	Bueno	Activo
9832	SEDE CENTRAL	11	22	EQUIPO PARA AIRE ACONDICIONADO TIPO DOMESTICO	112236140361	20/12/2016	Bueno	Activo

9833	SEDE CENTRAL	11	22	EQUIPO PARA AIRE ACONDICIONADO TIPO DOMESTICO	112236140362	20/12/2016	Bueno	Activo
9834	SEDE CENTRAL	11	22	EQUIPO PARA AIRE ACONDICIONADO TIPO DOMESTICO	112236140363	31/01/2017	Regular	Activo
9835	SEDE CENTRAL	11	22	EQUIPO PARA AIRE ACONDICIONADO TIPO DOMESTICO	112236140364	31/01/2017	Bueno	Activo
9836	SEDE CENTRAL	11	22	EQUIPO PARA AIRE ACONDICIONADO TIPO DOMESTICO	112236140365	28/02/2017	Bueno	Activo
9837	SEDE CENTRAL	11	22	EQUIPO PARA AIRE ACONDICIONADO TIPO DOMESTICO	112236140366	28/02/2017	Bueno	Activo
9838	SEDE CENTRAL	11	22	EQUIPO PARA AIRE ACONDICIONADO TIPO DOMESTICO	112236140367	27/02/2017	Regular	Activo
9839	SEDE CENTRAL	11	22	EQUIPO PARA AIRE ACONDICIONADO TIPO DOMESTICO	112236140368	8/03/2017	Bueno	Activo
9840	SEDE CENTRAL	11	22	EQUIPO PARA AIRE ACONDICIONADO TIPO DOMESTICO	112236140369	8/03/2017	Bueno	Activo
9841	SEDE CENTRAL	11	22	EQUIPO PARA AIRE ACONDICIONADO TIPO DOMESTICO	112236140370	14/03/2017	Bueno	Activo
9842	SEDE CENTRAL	11	22	EQUIPO PARA AIRE ACONDICIONADO TIPO DOMESTICO	112236140371	14/03/2017	Bueno	Activo
9843	SEDE CENTRAL	11	22	EQUIPO PARA AIRE ACONDICIONADO TIPO DOMESTICO	112236140372	14/03/2017	Bueno	Activo
9844	SEDE CENTRAL	11	22	EQUIPO PARA AIRE ACONDICIONADO TIPO DOMESTICO	112236140373	14/03/2017	Bueno	Activo
9845	SEDE CENTRAL	11	22	EQUIPO PARA AIRE ACONDICIONADO TIPO DOMESTICO	112236140374	14/03/2017	Bueno	Activo
9846	SEDE CENTRAL	11	22	EQUIPO PARA AIRE ACONDICIONADO TIPO DOMESTICO	112236140375	14/03/2017	Bueno	Activo
9847	SEDE CENTRAL	11	22	EQUIPO PARA AIRE ACONDICIONADO TIPO DOMESTICO	112236140376	14/03/2017	Bueno	Activo
9848	SEDE CENTRAL	11	22	EQUIPO PARA AIRE ACONDICIONADO TIPO DOMESTICO	112236140377	14/03/2017	Bueno	Activo
9849	SEDE CENTRAL	11	22	EQUIPO PARA AIRE ACONDICIONADO TIPO DOMESTICO	112236140378	14/03/2017	Bueno	Activo

9850	SEDE CENTRAL	11	22	EQUIPO PARA AIRE ACONDICIONADO TIPO DOMESTICO	112236140379	14/03/2017	Bueno	Activo
9851	SEDE CENTRAL	11	22	EQUIPO PARA AIRE ACONDICIONADO TIPO DOMESTICO	112236140380	20/03/2017	Regular	Activo
9852	SEDE CENTRAL	11	22	EQUIPO PARA AIRE ACONDICIONADO TIPO DOMESTICO	112236140381	28/03/2017	Regular	Activo
9853	SEDE CENTRAL	11	22	EQUIPO PARA AIRE ACONDICIONADO TIPO DOMESTICO	112236140382	28/03/2017	Regular	Activo
9854	SEDE CENTRAL	11	22	EQUIPO PARA AIRE ACONDICIONADO TIPO DOMESTICO	112236140383	28/03/2017	Regular	Activo
9855	SEDE CENTRAL	11	22	EQUIPO PARA AIRE ACONDICIONADO TIPO DOMESTICO	112236140384	31/03/2017	Bueno	Activo
9856	SEDE CENTRAL	11	22	EQUIPO PARA AIRE ACONDICIONADO TIPO DOMESTICO	112236140385	31/03/2017	Bueno	Activo
9857	SEDE CENTRAL	11	22	EQUIPO PARA AIRE ACONDICIONADO TIPO DOMESTICO	112236140386	31/03/2017	Regular	Activo
9858	SEDE CENTRAL	11	22	EQUIPO PARA AIRE ACONDICIONADO TIPO DOMESTICO	112236140387	27/04/2017	Bueno	Activo
9859	SEDE CENTRAL	11	22	EQUIPO PARA AIRE ACONDICIONADO TIPO DOMESTICO	112236140388	27/04/2017	Bueno	Activo
9860	SEDE CENTRAL	11	22	EQUIPO PARA AIRE ACONDICIONADO TIPO DOMESTICO	112236140389	19/05/2017	Bueno	Activo
9861	SEDE CENTRAL	11	22	EQUIPO PARA AIRE ACONDICIONADO TIPO DOMESTICO	112236140390	23/05/2017	Regular	Activo
9862	SEDE CENTRAL	11	22	EQUIPO PARA AIRE ACONDICIONADO TIPO DOMESTICO	112236140391	23/05/2017	Regular	Activo
9863	SEDE CENTRAL	11	22	EQUIPO PARA AIRE ACONDICIONADO TIPO DOMESTICO	112236140392	23/05/2017	Bueno	Activo
9864	SEDE CENTRAL	11	22	EQUIPO PARA AIRE ACONDICIONADO TIPO DOMESTICO	112236140393	23/05/2017	Regular	Activo
9865	SEDE CENTRAL	11	22	EQUIPO PARA AIRE ACONDICIONADO TIPO DOMESTICO	112236140394	23/05/2017	Regular	Activo
9866	SEDE CENTRAL	11	22	EQUIPO PARA AIRE ACONDICIONADO TIPO DOMESTICO	112236140395	23/05/2017	Regular	Activo

9867	SEDE CENTRAL	11	22	EQUIPO PARA AIRE ACONDICIONADO TIPO DOMESTICO	112236140396	23/05/2017	Regular	Activo
9868	SEDE CENTRAL	11	22	EQUIPO PARA AIRE ACONDICIONADO TIPO DOMESTICO	112236140397	5/06/2017	Bueno	Activo
9869	SEDE CENTRAL	11	22	EQUIPO PARA AIRE ACONDICIONADO TIPO DOMESTICO	112236140398	9/06/2017	Regular	Activo
9870	SEDE CENTRAL	11	22	EQUIPO PARA AIRE ACONDICIONADO TIPO DOMESTICO	112236140399	5/07/2017	Bueno	Activo
9871	SEDE CENTRAL	11	22	EQUIPO PARA AIRE ACONDICIONADO TIPO DOMESTICO	112236140400	5/07/2017	Bueno	Activo
9872	SEDE CENTRAL	11	22	EQUIPO PARA AIRE ACONDICIONADO TIPO DOMESTICO	112236140401	5/07/2017	Bueno	Activo
9873	SEDE CENTRAL	11	22	EQUIPO PARA AIRE ACONDICIONADO TIPO DOMESTICO	112236140403	5/07/2017	Bueno	Activo
9874	SEDE CENTRAL	11	22	EQUIPO PARA AIRE ACONDICIONADO TIPO DOMESTICO	112236140404	26/07/2017	Bueno	Activo
9875	SEDE CENTRAL	11	22	EQUIPO PARA AIRE ACONDICIONADO TIPO DOMESTICO	112236140405	26/07/2017	Bueno	Activo
9876	SEDE CENTRAL	11	22	EQUIPO PARA AIRE ACONDICIONADO TIPO DOMESTICO	112236140406	26/07/2017	Regular	Activo
9877	SEDE CENTRAL	11	22	EQUIPO PARA AIRE ACONDICIONADO TIPO DOMESTICO	112236140407	24/08/2017	Bueno	Activo
9878	SEDE CENTRAL	11	22	EQUIPO PARA AIRE ACONDICIONADO TIPO DOMESTICO	112236140408	29/08/2017	Bueno	Activo
9879	SEDE CENTRAL	11	22	EQUIPO PARA AIRE ACONDICIONADO TIPO DOMESTICO	112236140409	29/08/2017	Bueno	Activo
9880	SEDE CENTRAL	11	22	EQUIPO PARA AIRE ACONDICIONADO TIPO DOMESTICO	112236140410	31/08/2017	Bueno	Activo
9881	SEDE CENTRAL	11	22	EQUIPO PARA AIRE ACONDICIONADO TIPO DOMESTICO	112236140411	11/09/2017	Regular	Activo
9882	SEDE CENTRAL	11	22	EQUIPO PARA AIRE ACONDICIONADO TIPO DOMESTICO	112236140412	29/09/2017	Bueno	Activo
9883	SEDE CENTRAL	11	22	EQUIPO PARA AIRE ACONDICIONADO TIPO DOMESTICO	112236140413	29/09/2017	Bueno	Activo

9884	SEDE CENTRAL	11	22	EQUIPO PARA AIRE ACONDICIONADO TIPO DOMESTICO	112236140414	5/10/2017	Bueno	Activo
9885	SEDE CENTRAL	11	22	EQUIPO PARA AIRE ACONDICIONADO TIPO DOMESTICO	112236140415	26/10/2017	Bueno	Activo
9886	SEDE CENTRAL	11	22	EQUIPO PARA AIRE ACONDICIONADO TIPO DOMESTICO	112236140416	31/10/2017	Bueno	Activo
9887	SEDE CENTRAL	11	22	EQUIPO PARA AIRE ACONDICIONADO TIPO DOMESTICO	112236140417	29/05/2018	Regular	Activo
9888	SEDE CENTRAL	11	22	EQUIPO PARA AIRE ACONDICIONADO TIPO DOMESTICO	112236140418	31/07/2018	Bueno	Activo
9889	SEDE CENTRAL	11	22	EQUIPO PARA AIRE ACONDICIONADO TIPO DOMESTICO	112236140419	31/07/2018	Bueno	Activo
9890	SEDE CENTRAL	11	22	EQUIPO PARA AIRE ACONDICIONADO TIPO DOMESTICO	112236140420	19/09/2018	Bueno	Activo
9891	SEDE CENTRAL	11	22	EQUIPO PARA AIRE ACONDICIONADO TIPO DOMESTICO	112236140421	19/09/2018	Bueno	Activo
9892	SEDE CENTRAL	11	22	EQUIPO PARA AIRE ACONDICIONADO TIPO DOMESTICO	112236140422	19/09/2018	Bueno	Activo
9893	SEDE CENTRAL	11	22	EQUIPO PARA AIRE ACONDICIONADO TIPO DOMESTICO	112236140423	19/09/2018	Bueno	Activo
9894	SEDE CENTRAL	11	22	EQUIPO PARA AIRE ACONDICIONADO TIPO DOMESTICO	112236140424	19/09/2018	Bueno	Activo
9895	SEDE CENTRAL	11	22	EQUIPO PARA AIRE ACONDICIONADO TIPO DOMESTICO	112236140425	31/10/2018	Regular	Activo
9896	SEDE CENTRAL	11	22	EQUIPO PARA AIRE ACONDICIONADO TIPO DOMESTICO	112236140426	31/10/2018	Regular	Activo
9897	SEDE CENTRAL	11	22	EQUIPO PARA AIRE ACONDICIONADO TIPO DOMESTICO	112236140427	31/10/2018	Regular	Activo
9898	SEDE CENTRAL	11	22	EQUIPO PARA AIRE ACONDICIONADO TIPO DOMESTICO	112236140428	30/11/2018	Bueno	Activo
9899	SEDE CENTRAL	11	22	EQUIPO PARA AIRE ACONDICIONADO TIPO DOMESTICO	112236140429	11/02/2019	Bueno	Activo
9900	SEDE CENTRAL	11	22	EQUIPO PARA AIRE ACONDICIONADO TIPO DOMESTICO	112236140430	11/02/2019	Bueno	Activo
9901	SEDE CENTRAL	11	22	EQUIPO PARA AIRE ACONDICIONADO TIPO DOMESTICO	112236140431	25/02/2019	Bueno	Activo
9902	SEDE CENTRAL	11	22	EQUIPO PARA AIRE ACONDICIONADO TIPO DOMESTICO	112236140432	25/02/2019	Bueno	Activo
9903	SEDE CENTRAL	11	22	EQUIPO PARA AIRE ACONDICIONADO TIPO DOMESTICO	112236140433	6/02/2019	Bueno	Activo
9904	SEDE CENTRAL	11	22	EQUIPO PARA AIRE ACONDICIONADO TIPO DOMESTICO	112236140434	14/03/2019	Bueno	Activo
9905	SEDE CENTRAL	11	22	EQUIPO PARA AIRE ACONDICIONADO TIPO DOMESTICO	112236140435	14/03/2019	Bueno	Activo
9906	SEDE CENTRAL	11	22	EQUIPO PARA AIRE ACONDICIONADO TIPO DOMESTICO	112236140436	27/03/2019	Bueno	Activo
9907	SEDE CENTRAL	11	22	EQUIPO PARA AIRE ACONDICIONADO TIPO DOMESTICO	112236140437	24/04/2019	Bueno	Activo
9908	SEDE CENTRAL	11	22	EQUIPO PARA AIRE ACONDICIONADO TIPO DOMESTICO	112236140438	30/04/2019	Bueno	Activo
9909	SEDE CENTRAL	11	22	EQUIPO PARA AIRE ACONDICIONADO TIPO DOMESTICO	112236140439	9/05/2019	Bueno	Activo
9910	SEDE CENTRAL	11	22	EQUIPO PARA AIRE ACONDICIONADO TIPO DOMESTICO	112236140440	23/05/2019	Bueno	Activo

9911	SEDE CENTRAL	11	22	EQUIPO PARA AIRE ACONDICIONADO TIPO DOMESTICO	112236140441	17/07/2019	Bueno	Activo
9912	SEDE CENTRAL	11	22	EQUIPO PARA AIRE ACONDICIONADO TIPO DOMESTICO	112236140442	6/08/2019	Bueno	Activo
9913	SEDE CENTRAL	11	22	EQUIPO PARA AIRE ACONDICIONADO TIPO DOMESTICO	112236140443	6/08/2019	Bueno	Activo
9914	SEDE CENTRAL	11	22	EQUIPO PARA AIRE ACONDICIONADO TIPO DOMESTICO	112236140444	6/08/2019	Bueno	Activo
9915	SEDE CENTRAL	11	22	EQUIPO PARA AIRE ACONDICIONADO TIPO DOMESTICO	112236140448	17/10/2019	Bueno	Activo
9916	SEDE CENTRAL	11	22	EQUIPO PARA AIRE ACONDICIONADO TIPO DOMESTICO	112236140449	28/10/2019	Bueno	Activo
9917	SEDE CENTRAL	11	22	EQUIPO PARA AIRE ACONDICIONADO TIPO DOMESTICO	112236140450	28/11/2019	Bueno	Activo
9918	SEDE CENTRAL	11	22	EQUIPO PARA AIRE ACONDICIONADO TIPO DOMESTICO	112236140451	28/11/2019	Bueno	Activo
9919	SEDE CENTRAL	11	22	EQUIPO PARA AIRE ACONDICIONADO TIPO DOMESTICO	112236140452	29/11/2019	Bueno	Activo
9920	SEDE CENTRAL	11	22	EQUIPO PARA AIRE ACONDICIONADO TIPO DOMESTICO	112236140453	29/11/2019	Bueno	Activo
9921	SEDE CENTRAL	11	22	EQUIPO PARA AIRE ACONDICIONADO TIPO DOMESTICO	112236140454	4/12/2019	Bueno	Activo
9922	SEDE CENTRAL	11	22	EQUIPO PARA AIRE ACONDICIONADO TIPO DOMESTICO	112236140455	4/12/2019	Bueno	Activo
9923	SEDE CENTRAL	11	22	EQUIPO PARA AIRE ACONDICIONADO TIPO DOMESTICO	112236140456	4/12/2019	Bueno	Activo
9924	SEDE CENTRAL	11	22	EQUIPO PARA AIRE ACONDICIONADO TIPO DOMESTICO	112236140457	4/12/2019	Bueno	Activo
9925	SEDE CENTRAL	11	22	EQUIPO PARA AIRE ACONDICIONADO TIPO DOMESTICO	112236140458	9/12/2019	Bueno	Activo
9926	SEDE CENTRAL	11	22	EQUIPO PARA AIRE ACONDICIONADO TIPO DOMESTICO	112236140459	23/12/2019	Bueno	Activo
9927	SEDE CENTRAL	11	22	EQUIPO PARA AIRE ACONDICIONADO TIPO DOMESTICO	112236140460	23/12/2019	Bueno	Activo
9928	SEDE CENTRAL	11	22	EQUIPO PARA AIRE ACONDICIONADO TIPO DOMESTICO	112236140461	23/12/2019	Bueno	Activo
9929	SEDE CENTRAL	11	22	EQUIPO PARA AIRE ACONDICIONADO TIPO DOMESTICO	112236140462	23/12/2019	Bueno	Activo
9930	SEDE CENTRAL	11	22	EQUIPO PARA AIRE ACONDICIONADO TIPO DOMESTICO	112236140463	23/12/2019	Bueno	Activo
9931	SEDE CENTRAL	11	22	EQUIPO PARA AIRE ACONDICIONADO TIPO DOMESTICO	112236140464	13/12/2019	Bueno	Activo
9932	SEDE CENTRAL	11	22	EQUIPO PARA AIRE ACONDICIONADO TIPO DOMESTICO	112236140465	13/12/2019	Bueno	Activo
9933	SEDE CENTRAL	11	22	EQUIPO PARA AIRE ACONDICIONADO TIPO DOMESTICO	112236140466	23/01/2020	Bueno	Activo
9934	SEDE CENTRAL	11	22	EQUIPO PARA AIRE ACONDICIONADO TIPO INDUSTRIAL	112240100021	16/06/2009	Regular	Activo
9935	SEDE CENTRAL	11	22	EQUIPO PARA AIRE ACONDICIONADO TIPO INDUSTRIAL	112240100022	16/06/2009	Regular	Activo
9936	SEDE CENTRAL	11	22	EQUIPO PARA AIRE ACONDICIONADO TIPO INDUSTRIAL	112240100023	16/06/2009	Regular	Activo
9937	SEDE CENTRAL	11	22	EQUIPO PARA AIRE ACONDICIONADO TIPO INDUSTRIAL	112240100027	16/06/2009	Regular	Activo

9938	SEDE CENTRAL	11	22	EQUIPO PARA AIRE ACONDICIONADO TIPO INDUSTRIAL	112240100028	16/06/2009	Regular	Activo
9939	SEDE CENTRAL	11	22	EQUIPO PARA AIRE ACONDICIONADO TIPO INDUSTRIAL	112240100032	29/02/2016	Regular	Activo
9940	SEDE CENTRAL	11	22	EQUIPO PARA AIRE ACONDICIONADO TIPO INDUSTRIAL	112240100033	31/03/2016	Bueno	Activo
9941	SEDE CENTRAL	11	22	EQUIPO PARA AIRE ACONDICIONADO TIPO INDUSTRIAL	112240100035	26/05/2016	Regular	Activo
9942	SEDE CENTRAL	11	22	EQUIPO PARA AIRE ACONDICIONADO TIPO INDUSTRIAL	112240100036	26/05/2016	Regular	Activo
9943	SEDE CENTRAL	11	22	EQUIPO PARA AIRE ACONDICIONADO TIPO INDUSTRIAL	112240100039	31/05/2017	Bueno	Activo
9944	SEDE CENTRAL	11	22	EQUIPO PURIFICADOR DE AMBIENTE	112242080001	27/06/2017	Bueno	Activo
9945	SEDE CENTRAL	11	22	EVAPORADOR	112244060001	31/08/2017	Bueno	Activo
9946	SEDE CENTRAL	11	22	EVAPORADOR	112244060002	31/08/2017	Bueno	Activo
9947	SEDE CENTRAL	11	22	EVAPORADOR	112244060003	31/08/2017	Bueno	Activo
9948	SEDE CENTRAL	11	22	EVAPORADOR	112244060004	31/08/2017	Bueno	Activo
9949	SEDE CENTRAL	11	22	EVAPORADOR	112244060005	31/08/2017	Bueno	Activo
9950	SEDE CENTRAL	11	22	EVAPORADOR	112244060006	31/08/2017	Bueno	Activo
9951	SEDE CENTRAL	11	22	EVAPORADOR	112244060007	31/08/2017	Bueno	Activo
9952	SEDE CENTRAL	11	22	EVAPORADOR	112244060008	31/08/2017	Bueno	Activo
9953	SEDE CENTRAL	11	22	EVAPORADOR	112244060009	31/08/2017	Bueno	Activo
9954	SEDE CENTRAL	11	22	EVAPORADOR	112244060010	31/08/2017	Bueno	Activo
9955	SEDE CENTRAL	11	22	EVAPORADOR	112244060011	31/08/2017	Bueno	Activo
9956	SEDE CENTRAL	11	22	EVAPORADOR	112244060012	31/08/2017	Bueno	Activo
9957	SEDE CENTRAL	11	22	EVAPORADOR	112244060013	31/08/2017	Bueno	Activo
9958	SEDE CENTRAL	11	22	EVAPORADOR	112244060014	31/08/2017	Bueno	Activo
9959	SEDE CENTRAL	11	22	EVAPORADOR	112244060015	31/08/2017	Bueno	Activo
9960	SEDE CENTRAL	11	22	EVAPORADOR	112244060016	31/08/2017	Bueno	Activo
9961	SEDE CENTRAL	11	22	EVAPORADOR	112244060017	31/08/2017	Bueno	Activo
9962	SEDE CENTRAL	11	22	EVAPORADOR	112244060018	31/08/2017	Bueno	Activo
9963	SEDE CENTRAL	11	22	EVAPORADOR	112244060019	31/08/2017	Bueno	Activo
9964	SEDE CENTRAL	11	22	EVAPORADOR	112244060020	31/08/2017	Bueno	Activo

9965	SEDE CENTRAL	11	22	EVAPORADOR	112244060021	31/08/2017	Bueno	Activo
9966	SEDE CENTRAL	11	22	EXTRACTOR DE AIRE	112248020011	4/11/2008	Regular	Activo
9967	SEDE CENTRAL	11	22	EXTRACTOR DE AIRE	112248020018	4/11/2008	Bueno	Activo
9968	SEDE CENTRAL	11	22	EXTRACTOR DE AIRE	112248020019	4/11/2008	Regular	Activo
9969	SEDE CENTRAL	11	22	EXTRACTOR DE AIRE	112248020021	4/11/2008	Regular	Activo
9970	SEDE CENTRAL	11	22	EXTRACTOR DE AIRE	112248020022	4/11/2008	Regular	Activo
9971	SEDE CENTRAL	11	22	EXTRACTOR DE AIRE	112248020024	4/11/2008	Regular	Activo
9972	SEDE CENTRAL	11	22	EXTRACTOR DE AIRE	112248020028	4/11/2008	Regular	Activo
9973	SEDE CENTRAL	11	22	EXTRACTOR DE AIRE	112248020031	4/11/2008	Regular	Activo
9974	SEDE CENTRAL	11	22	EXTRACTOR DE AIRE	112248020033	17/06/2009	Malo	Activo
9975	SEDE CENTRAL	11	22	EXTRACTOR DE AIRE	112248020035	17/06/2009	Malo	Activo
9976	SEDE CENTRAL	11	22	EXTRACTOR DE AIRE	112248020036	17/06/2009	Malo	Activo
9977	SEDE CENTRAL	11	22	EXTRACTOR DE AIRE	112248020038	4/05/2010	Malo	Activo
9978	SEDE CENTRAL	11	22	EXTRACTOR DE AIRE	112248020039	4/05/2010	Malo	Activo
9979	SEDE CENTRAL	11	22	EXTRACTOR DE AIRE	112248020100	7/07/2011	Regular	Activo
9980	SEDE CENTRAL	11	22	EXTRACTOR DE AIRE	112248020101	7/07/2011	Regular	Activo
9981	SEDE CENTRAL	11	22	EXTRACTOR DE AIRE	112248020102	7/07/2011	Regular	Activo
9982	SEDE CENTRAL	11	22	EXTRACTOR DE AIRE	112248020103	7/07/2011	Regular	Activo
9983	SEDE CENTRAL	11	22	EXTRACTOR DE AIRE	112248020104	7/07/2011	Regular	Activo
9984	SEDE CENTRAL	11	22	EXTRACTOR DE AIRE	112248020145	30/11/2012	Regular	Activo
9985	SEDE CENTRAL	11	22	EXTRACTOR DE AIRE	112248020146	30/11/2012	Regular	Activo
9986	SEDE CENTRAL	11	22	EXTRACTOR DE AIRE	112248020147	30/11/2012	Regular	Activo
9987	SEDE CENTRAL	11	22	EXTRACTOR DE AIRE	112248020148	30/11/2012	Regular	Activo
9988	SEDE CENTRAL	11	22	EXTRACTOR DE AIRE	112248020149	6/06/2012	Regular	Activo
9989	SEDE CENTRAL	11	22	EXTRACTOR DE AIRE	112248020152	3/07/2013	Regular	Activo
9990	SEDE CENTRAL	11	22	EXTRACTOR DE AIRE	112248020153	18/07/2013	Bueno	Activo
9991	SEDE CENTRAL	11	22	EXTRACTOR DE AIRE	112248020154	18/07/2013	Regular	Activo

9992	SEDE CENTRAL	11	22	EXTRACTOR DE AIRE	112248020155	18/07/2013	Bueno	Activo
9993	SEDE CENTRAL	11	22	EXTRACTOR DE AIRE	112248020156	18/07/2013	Bueno	Activo
9994	SEDE CENTRAL	11	22	EXTRACTOR DE AIRE	112248020158	30/05/2013	Bueno	Activo
9995	SEDE CENTRAL	11	22	EXTRACTOR DE AIRE	112248020159	30/05/2013	Bueno	Activo
9996	SEDE CENTRAL	11	22	EXTRACTOR DE AIRE	112248020160	30/05/2013	Bueno	Activo
9997	SEDE CENTRAL	11	22	EXTRACTOR DE AIRE	112248020161	30/05/2013	Bueno	Activo
9998	SEDE CENTRAL	11	22	EXTRACTOR DE AIRE	112248020163	30/05/2013	Bueno	Activo
9999	SEDE CENTRAL	11	22	EXTRACTOR DE AIRE	112248020164	30/05/2013	Bueno	Activo
10000	SEDE CENTRAL	11	22	EXTRACTOR DE AIRE	112248020167	30/05/2013	Bueno	Activo
10001	SEDE CENTRAL	11	22	EXTRACTOR DE AIRE	112248020169	30/05/2013	Bueno	Activo
10002	SEDE CENTRAL	11	22	EXTRACTOR DE AIRE	112248020170	30/05/2013	Bueno	Activo
10003	SEDE CENTRAL	11	22	EXTRACTOR DE AIRE	112248020171	30/05/2013	Bueno	Activo
10004	SEDE CENTRAL	11	22	EXTRACTOR DE AIRE	112248020172	30/05/2013	Bueno	Activo
10005	SEDE CENTRAL	11	22	EXTRACTOR DE AIRE	112248020174	30/05/2013	Bueno	Activo
10006	SEDE CENTRAL	11	22	EXTRACTOR DE AIRE	112248020175	25/10/2013	Regular	Activo
10007	SEDE CENTRAL	11	22	EXTRACTOR DE AIRE	112248020176	25/10/2013	Regular	Activo
10008	SEDE CENTRAL	11	22	EXTRACTOR DE AIRE	112248020177	14/11/2013	Regular	Activo
10009	SEDE CENTRAL	11	22	EXTRACTOR DE AIRE	112248020178	14/11/2013	Bueno	Activo
10010	SEDE CENTRAL	11	22	EXTRACTOR DE AIRE	112248020218	6/03/2014	Malo	Activo
10011	SEDE CENTRAL	11	22	EXTRACTOR DE AIRE	112248020219	25/04/2014	Malo	Activo
10012	SEDE CENTRAL	11	22	EXTRACTOR DE AIRE	112248020220	25/04/2014	Bueno	Activo
10013	SEDE CENTRAL	11	22	EXTRACTOR DE AIRE	112248020224	18/07/2014	Malo	Activo
10014	SEDE CENTRAL	11	22	EXTRACTOR DE AIRE	112248020225	18/07/2014	Regular	Activo
10015	SEDE CENTRAL	11	22	EXTRACTOR DE AIRE	112248020226	18/07/2014	Regular	Activo
10016	SEDE CENTRAL	11	22	EXTRACTOR DE AIRE	112248020227	18/07/2014	Malo	Activo
10017	SEDE CENTRAL	11	22	EXTRACTOR DE AIRE	112248020228	22/10/2014	Regular	Activo
10018	SEDE CENTRAL	11	22	EXTRACTOR DE AIRE	112248020232	12/12/2014	Regular	Activo

10019	SEDE CENTRAL	11	22	EXTRACTOR DE AIRE	112248020233	12/12/2014	Regular	Activo
10020	SEDE CENTRAL	11	22	EXTRACTOR DE AIRE	112248020234	24/02/2015	Regular	Activo
10021	SEDE CENTRAL	11	22	EXTRACTOR DE AIRE	112248020289	30/05/2016	Bueno	Activo
10022	SEDE CENTRAL	11	22	EXTRACTOR DE AIRE	112248020290	30/05/2016	Bueno	Activo
10023	SEDE CENTRAL	11	22	EXTRACTOR DE AIRE	112248020324	31/08/2017	Bueno	Activo
10024	SEDE CENTRAL	11	22	EXTRACTOR DE AIRE	112248020325	17/10/2017	Regular	Activo
10025	SEDE CENTRAL	11	22	EXTRACTOR DE AIRE	112248020326	17/10/2017	Regular	Activo
10026	SEDE CENTRAL	11	22	EXTRACTOR DE AIRE	112248020327	17/10/2017	Regular	Activo
10027	SEDE CENTRAL	11	22	EXTRACTOR DE AIRE	112248020352	28/03/2018	Bueno	Activo
10028	SEDE CENTRAL	11	22	EXTRACTOR DE AIRE	112248020353	28/03/2018	Bueno	Activo
10029	SEDE CENTRAL	11	22	EXTRACTOR DE AIRE	112248020354	28/03/2018	Bueno	Activo
10030	SEDE CENTRAL	11	22	EXTRACTOR DE AIRE	112248020386	23/05/2019	Bueno	Activo
10031	SEDE CENTRAL	11	22	EXTRACTOR DE AIRE	112248020395	22/10/2019	Bueno	Activo
10032	SEDE CENTRAL	11	22	EXTRACTOR DE AIRE	112248020396	22/10/2019	Bueno	Activo
10033	SEDE CENTRAL	11	22	FRIGOBAR	112252140001	4/03/2013	Regular	Activo
10034	SEDE CENTRAL	11	22	FRIGOBAR	112252140002	9/06/2015	Regular	Activo
10035	SEDE CENTRAL	11	22	FRIGOBAR	112252140003	9/06/2015	Regular	Activo
10036	SEDE CENTRAL	11	22	FRIGOBAR	112252140004	9/06/2015	Bueno	Activo
10037	SEDE CENTRAL	11	22	FRIGOBAR	112252140005	9/06/2015	Regular	Activo
10038	SEDE CENTRAL	11	22	FRIGOBAR	112252140006	9/06/2015	Regular	Activo
10039	SEDE CENTRAL	11	22	FRIGOBAR	112252140007	9/06/2015	Regular	Activo
10040	SEDE CENTRAL	11	22	FRIGOBAR	112252140008	9/06/2015	Regular	Activo
10041	SEDE CENTRAL	11	22	FRIGOBAR	112252140009	9/06/2015	Regular	Activo
10042	SEDE CENTRAL	11	22	FRIGOBAR	112252140010	30/06/2015	Bueno	Activo
10043	SEDE CENTRAL	11	22	FRIGOBAR	112252140011	30/06/2015	Regular	Activo
10044	SEDE CENTRAL	11	22	FRIGOBAR	112252140012	14/08/2015	Regular	Activo
10045	SEDE CENTRAL	11	22	FRIGOBAR	112252140013	31/08/2015	Regular	Activo

10046	SEDE CENTRAL	11	22	FRIGOBAR	112252140014	1/10/2015	Bueno	Activo
10047	SEDE CENTRAL	11	22	FRIGOBAR	112252140015	23/10/2015	Bueno	Activo
10048	SEDE CENTRAL	11	22	INYECTOR DE AIRE	112253960001	3/07/2013	Regular	Activo
10049	SEDE CENTRAL	11	22	INYECTOR DE AIRE	112253960002	3/07/2013	Regular	Activo
10050	SEDE CENTRAL	11	22	INYECTOR DE AIRE	112253960003	18/07/2013	Bueno	Activo
10051	SEDE CENTRAL	11	22	INYECTOR DE AIRE	112253960004	18/07/2013	Regular	Activo
10052	SEDE CENTRAL	11	22	INYECTOR DE AIRE	112253960005	30/05/2013	Bueno	Activo
10053	SEDE CENTRAL	11	22	INYECTOR DE AIRE	112253960006	16/09/2013	Regular	Activo
10054	SEDE CENTRAL	11	22	INYECTOR DE AIRE	112253960007	25/04/2014	Bueno	Activo
10055	SEDE CENTRAL	11	22	INYECTOR DE AIRE	112253960008	28/03/2018	Bueno	Activo
10056	SEDE CENTRAL	11	22	REFRIGERADORA ELECTRICA DOMESTICA	112263860002	30/04/1996	Regular	Activo
10057	SEDE CENTRAL	11	22	REFRIGERADORA ELECTRICA DOMESTICA	112263860003	30/10/1998	Regular	Activo
10058	SEDE CENTRAL	11	22	REFRIGERADORA ELECTRICA DOMESTICA	112263860004	24/03/2005	Regular	Activo
10059	SEDE CENTRAL	11	22	REFRIGERADORA ELECTRICA DOMESTICA	112263860006	11/12/2006	Regular	Activo
10060	SEDE CENTRAL	11	22	REFRIGERADORA ELECTRICA DOMESTICA	112263860008	10/12/2007	Bueno	Activo
10061	SEDE CENTRAL	11	22	REFRIGERADORA ELECTRICA DOMESTICA	112263860009	13/03/2008	Regular	Activo
10062	SEDE CENTRAL	11	22	REFRIGERADORA ELECTRICA DOMESTICA	112263860010	22/07/2008	Regular	Activo
10063	SEDE CENTRAL	11	22	REFRIGERADORA ELECTRICA DOMESTICA	112263860011	1/12/2008	Regular	Activo
10064	SEDE CENTRAL	11	22	REFRIGERADORA ELECTRICA DOMESTICA	112263860012	1/12/2008	Regular	Activo
10065	SEDE CENTRAL	11	22	REFRIGERADORA ELECTRICA DOMESTICA	112263860013	16/04/2010	Bueno	Activo
10066	SEDE CENTRAL	11	22	REFRIGERADORA ELECTRICA DOMESTICA	112263860014	14/06/2011	Regular	Activo
10067	SEDE CENTRAL	11	22	REFRIGERADORA ELECTRICA DOMESTICA	112263860015	31/07/2012	Regular	Activo
10068	SEDE CENTRAL	11	22	REFRIGERADORA ELECTRICA DOMESTICA	112263860016	31/07/2012	Bueno	Activo
10069	SEDE CENTRAL	11	22	REFRIGERADORA ELECTRICA DOMESTICA	112263860017	31/07/2012	Regular	Activo
10070	SEDE CENTRAL	11	22	REFRIGERADORA ELECTRICA DOMESTICA	112263860018	4/03/2013	Regular	Activo
10071	SEDE CENTRAL	11	22	REFRIGERADORA ELECTRICA DOMESTICA	112263860019	4/03/2013	Regular	Activo
10072	SEDE CENTRAL	11	22	REFRIGERADORA ELECTRICA DOMESTICA	112263860020	4/03/2013	Regular	Activo

10073	SEDE CENTRAL	11	22	REFRIGERADORA ELECTRICA DOMESTICA	112263860021	20/06/2014	Regular	Activo
10074	SEDE CENTRAL	11	22	REFRIGERADORA ELECTRICA DOMESTICA	112263860022	4/03/2015	Regular	Activo
10075	SEDE CENTRAL	11	22	REFRIGERADORA ELECTRICA DOMESTICA	112263860023	13/05/2015	Regular	Activo
10076	SEDE CENTRAL	11	22	REFRIGERADORA ELECTRICA DOMESTICA	112263860024	10/07/2015	Regular	Activo
10077	SEDE CENTRAL	11	22	REFRIGERADORA ELECTRICA DOMESTICA	112263860025	7/12/2015	Regular	Activo
10078	SEDE CENTRAL	11	22	REFRIGERADORA ELECTRICA DOMESTICA	112263860026	29/02/2016	Regular	Activo
10079	SEDE CENTRAL	11	22	REFRIGERADORA ELECTRICA DOMESTICA	112263860027	30/05/2016	Regular	Activo
10080	SEDE CENTRAL	11	22	REFRIGERADORA ELECTRICA DOMESTICA	112263860028	30/05/2016	Regular	Activo
10081	SEDE CENTRAL	11	22	REFRIGERADORA ELECTRICA DOMESTICA	112263860029	30/05/2016	Bueno	Activo
10082	SEDE CENTRAL	11	22	REFRIGERADORA ELECTRICA DOMESTICA	112263860030	30/05/2016	Bueno	Activo
10083	SEDE CENTRAL	11	22	REFRIGERADORA ELECTRICA DOMESTICA	112263860031	22/08/2016	Regular	Activo
10084	SEDE CENTRAL	11	22	REFRIGERADORA ELECTRICA DOMESTICA	112263860032	3/04/2017	Regular	Activo
10085	SEDE CENTRAL	11	22	REFRIGERADORA ELECTRICA DOMESTICA	112263860033	3/04/2017	Regular	Activo
10086	SEDE CENTRAL	11	22	REFRIGERADORA ELECTRICA DOMESTICA	112263860034	13/06/2017	Regular	Activo
10087	SEDE CENTRAL	11	22	REFRIGERADORA ELECTRICA DOMESTICA	112263860035	26/07/2017	Bueno	Activo
10088	SEDE CENTRAL	11	22	REFRIGERADORA ELECTRICA DOMESTICA	112263860036	13/09/2017	Bueno	Activo
10089	SEDE CENTRAL	11	22	REFRIGERADORA ELECTRICA DOMESTICA	112263860037	13/09/2017	Bueno	Activo
10090	SEDE CENTRAL	11	22	REFRIGERADORA ELECTRICA DOMESTICA	112263860038	13/09/2017	Bueno	Activo
10091	SEDE CENTRAL	11	22	REFRIGERADORA ELECTRICA DOMESTICA	112263860039	13/09/2017	Bueno	Activo
10092	SEDE CENTRAL	11	22	REFRIGERADORA ELECTRICA DOMESTICA	112263860040	29/09/2017	Bueno	Activo
10093	SEDE CENTRAL	11	22	REFRIGERADORA ELECTRICA DOMESTICA	112263860041	16/04/2018	Bueno	Activo
10094	SEDE CENTRAL	11	22	REFRIGERADORA ELECTRICA DOMESTICA	112263860042	16/04/2018	Bueno	Activo
10095	SEDE CENTRAL	11	22	REFRIGERADORA ELECTRICA DOMESTICA	112263860043	10/05/2018	Bueno	Activo
10096	SEDE CENTRAL	11	22	REFRIGERADORA ELECTRICA DOMESTICA	112263860044	10/05/2018	Bueno	Activo
10097	SEDE CENTRAL	11	22	REFRIGERADORA ELECTRICA DOMESTICA	112263860045	15/03/2019	Bueno	Activo
10098	SEDE CENTRAL	11	22	REFRIGERADORA ELECTRICA DOMESTICA	112263860046	15/03/2019	Bueno	Activo
10099	SEDE CENTRAL	11	22	REFRIGERADORA ELECTRICA DOMESTICA	112263860049	24/09/2019	Bueno	Activo

10100	SEDE CENTRAL	11	22	REFRIGERADORA ELECTRICA DOMESTICA	112263860050	10/12/2019	Bueno	Activo
10101	SEDE CENTRAL	11	22	REFRIGERADORA ELECTRICA DOMESTICA	112263860051	13/02/2020	Bueno	Activo
10102	SEDE CENTRAL	11	22	REFRIGERADORA ELECTRICA DOMESTICA	112263860052	14/02/2020	Bueno	Activo
10103	SEDE CENTRAL	11	22	REFRIGERADORA ELECTRICA DOMESTICA	112263860053	14/02/2020	Bueno	Activo
10104	SEDE CENTRAL	11	22	TERMA	112271780023	15/06/2016	Regular	Activo
10105	SEDE CENTRAL	11	22	TERMA	112271780024	15/06/2016	Regular	Activo
10106	SEDE CENTRAL	11	22	TERMA	112271780025	14/09/2016	Regular	Activo
10107	SEDE CENTRAL	11	22	TERMA	112271780026	11/09/2017	Regular	Activo
10108	SEDE CENTRAL	11	22	VENTILADOR ELECTRICO INDUSTRIAL	112275740002	8/08/2014	Bueno	Activo
10109	SEDE CENTRAL	11	22	VENTILADOR ELECTRICO INDUSTRIAL	112275740003	8/08/2014	Regular	Activo
10110	SEDE CENTRAL	11	22	VENTILADOR ELECTRICO INDUSTRIAL	112275740004	8/08/2014	Regular	Activo
10111	SEDE CENTRAL	11	22	VENTILADOR ELECTRICO INDUSTRIAL	112275740005	8/08/2014	Bueno	Activo
10112	SEDE CENTRAL	11	22	VENTILADOR ELECTRICO INDUSTRIAL	112275740006	8/08/2014	Regular	Activo
10113	SEDE CENTRAL	11	22	VENTILADOR ELECTRICO INDUSTRIAL	112275740007	8/08/2014	Regular	Activo
10114	SEDE CENTRAL	11	22	VENTILADOR ELECTRICO INDUSTRIAL	112275740008	8/08/2014	Regular	Activo
10115	SEDE CENTRAL	11	22	VENTILADOR ELECTRICO INDUSTRIAL	112275740009	8/08/2014	Regular	Activo
10116	SEDE CENTRAL	11	22	VENTILADOR ELECTRICO INDUSTRIAL	112275740010	8/08/2014	Regular	Activo
10117	SEDE CENTRAL	11	22	VENTILADOR ELECTRICO INDUSTRIAL	112275740011	8/08/2014	Regular	Activo
10118	SEDE CENTRAL	11	22	VENTILADOR ELECTRICO INDUSTRIAL	112275740012	8/08/2014	Regular	Activo
10119	SEDE CENTRAL	11	22	VITRINA EXHIBIDORA REFRIGERADA - VISICOOLER	112292900001	16/03/2009	Regular	Activo
10120	SEDE CENTRAL	25	22	SECADORA DE MANOS	252285360033	23/04/2002	Bueno	Activo
10121	SEDE CENTRAL	25	22	SECADORA DE MANOS	252285360037	23/04/2002	Bueno	Activo
10122	SEDE CENTRAL	25	22	SECADORA DE MANOS	252285360060	21/08/2006	Regular	Activo
10123	SEDE CENTRAL	88	22	EXTINTOR	882225250008	30/11/1998	Regular	Activo
10124	SEDE CENTRAL	88	22	EXTINTOR	882225250009	30/11/1998	Regular	Activo
10125	SEDE CENTRAL	88	22	EXTINTOR	882225250010	30/11/1998	Regular	Activo
10126	SEDE CENTRAL	88	22	EXTINTOR	882225250011	30/11/1998	Regular	Activo

10127	SEDE CENTRAL	88	22	EXTINTOR	882225250012	30/11/1998	Regular	Activo
10128	SEDE CENTRAL	88	22	EXTINTOR	882225250013	30/11/1998	Regular	Activo
10129	SEDE CENTRAL	88	22	EXTINTOR	882225250014	30/11/1998	Regular	Activo
10130	SEDE CENTRAL	88	22	EXTINTOR	882225250015	30/11/1998	Regular	Activo
10131	SEDE CENTRAL	88	22	EXTINTOR	882225250017	30/11/1998	Regular	Activo
10132	SEDE CENTRAL	88	22	EXTINTOR	882225250023	30/11/1998	Regular	Activo
10133	SEDE CENTRAL	88	22	EXTINTOR	882225250057	30/11/1998	Regular	Activo
10134	SEDE CENTRAL	88	22	EXTINTOR	882225250205	1/04/2004	Regular	Activo
10135	SEDE CENTRAL	88	22	EXTINTOR	882225250206	1/04/2004	Regular	Activo
10136	SEDE CENTRAL	88	22	EXTINTOR	882225250207	1/04/2004	Regular	Activo
10137	SEDE CENTRAL	88	22	EXTINTOR	882225250208	1/04/2004	Regular	Activo
10138	SEDE CENTRAL	88	22	EXTINTOR	882225250209	1/04/2004	Regular	Activo
10139	SEDE CENTRAL	88	22	EXTINTOR	882225250210	1/04/2004	Regular	Activo
10140	SEDE CENTRAL	88	22	EXTINTOR	882225250211	1/04/2004	Regular	Activo
10141	SEDE CENTRAL	88	22	EXTINTOR	882225250212	1/04/2004	Regular	Activo
10142	SEDE CENTRAL	88	22	EXTINTOR	882225250213	1/04/2004	Bueno	Activo
10143	SEDE CENTRAL	88	22	EXTINTOR	882225250214	1/04/2004	Regular	Activo
10144	SEDE CENTRAL	88	22	EXTINTOR	882225250215	1/04/2004	Regular	Activo
10145	SEDE CENTRAL	88	22	EXTINTOR	882225250216	1/04/2004	Regular	Activo
10146	SEDE CENTRAL	88	22	EXTINTOR	882225250217	1/04/2004	Regular	Activo
10147	SEDE CENTRAL	88	22	EXTINTOR	882225250218	1/04/2004	Regular	Activo
10148	SEDE CENTRAL	88	22	EXTINTOR	882225250219	1/04/2004	Regular	Activo
10149	SEDE CENTRAL	88	22	EXTINTOR	882225250220	1/04/2004	Regular	Activo
10150	SEDE CENTRAL	88	22	EXTINTOR	882225250221	1/04/2004	Regular	Activo
10151	SEDE CENTRAL	88	22	EXTINTOR	882225250222	1/04/2004	Regular	Activo
10152	SEDE CENTRAL	88	22	EXTINTOR	882225250223	1/04/2004	Regular	Activo
10153	SEDE CENTRAL	88	22	EXTINTOR	882225250224	1/04/2004	Regular	Activo

10154	SEDE CENTRAL	88	22	EXTINTOR	882225250225	1/04/2004	Regular	Activo
10155	SEDE CENTRAL	88	22	EXTINTOR	882225250226	1/04/2004	Regular	Activo
10156	SEDE CENTRAL	88	22	EXTINTOR	882225250227	1/04/2004	Regular	Activo
10157	SEDE CENTRAL	88	22	EXTINTOR	882225250228	1/04/2004	Regular	Activo
10158	SEDE CENTRAL	88	22	EXTINTOR	882225250229	1/04/2004	Bueno	Activo
10159	SEDE CENTRAL	88	22	EXTINTOR	882225250230	1/04/2004	Regular	Activo
10160	SEDE CENTRAL	88	22	EXTINTOR	882225250231	1/04/2004	Regular	Activo
10161	SEDE CENTRAL	88	22	EXTINTOR	882225250232	1/04/2004	Regular	Activo
10162	SEDE CENTRAL	88	22	EXTINTOR	882225250233	1/04/2004	Bueno	Activo
10163	SEDE CENTRAL	88	22	EXTINTOR	882225250234	1/04/2004	Regular	Activo
10164	SEDE CENTRAL	88	22	EXTINTOR	882225250239	8/11/2005	Regular	Activo
10165	SEDE CENTRAL	88	22	EXTINTOR	882225250240	8/11/2005	Regular	Activo
10166	SEDE CENTRAL	88	22	EXTINTOR	882225250241	8/11/2005	Bueno	Activo
10167	SEDE CENTRAL	88	22	EXTINTOR	882225250242	8/11/2005	Regular	Activo
10168	SEDE CENTRAL	88	22	EXTINTOR	882225250243	8/11/2005	Regular	Activo
10169	SEDE CENTRAL	88	22	EXTINTOR	882225250244	8/11/2005	Regular	Activo
10170	SEDE CENTRAL	88	22	EXTINTOR	882225250245	8/11/2005	Regular	Activo
10171	SEDE CENTRAL	88	22	EXTINTOR	882225250246	8/11/2005	Bueno	Activo
10172	SEDE CENTRAL	88	22	EXTINTOR	882225250247	8/11/2005	Regular	Activo
10173	SEDE CENTRAL	88	22	EXTINTOR	882225250248	8/11/2005	Regular	Activo
10174	SEDE CENTRAL	88	22	EXTINTOR	882225250249	8/11/2005	Bueno	Activo
10175	SEDE CENTRAL	88	22	EXTINTOR	882225250250	8/11/2005	Bueno	Activo
10176	SEDE CENTRAL	88	22	EXTINTOR	882225250251	8/11/2005	Regular	Activo
10177	SEDE CENTRAL	88	22	EXTINTOR	882225250252	8/11/2005	Regular	Activo
10178	SEDE CENTRAL	88	22	EXTINTOR	882225250253	8/11/2005	Regular	Activo
10179	SEDE CENTRAL	88	22	EXTINTOR	882225250490	16/06/2009	Regular	Activo
10180	SEDE CENTRAL	88	22	EXTINTOR	882225250491	16/06/2009	Regular	Activo

10181	SEDE CENTRAL	88	22	EXTINTOR	882225250492	16/06/2009	Regular	Activo
10182	SEDE CENTRAL	88	22	EXTINTOR	882225250493	16/06/2009	Regular	Activo
10183	SEDE CENTRAL	88	22	EXTINTOR	882225250494	16/06/2009	Regular	Activo
10184	SEDE CENTRAL	88	22	EXTINTOR	882225250495	16/06/2009	Regular	Activo
10185	SEDE CENTRAL	88	22	EXTINTOR	882225250496	16/06/2009	Regular	Activo
10186	SEDE CENTRAL	88	22	EXTINTOR	882225250497	16/06/2009	Regular	Activo
10187	SEDE CENTRAL	88	22	EXTINTOR	882225250498	16/06/2009	Regular	Activo
10188	SEDE CENTRAL	88	22	EXTINTOR	882225250499	16/06/2009	Regular	Activo
10189	SEDE CENTRAL	88	22	EXTINTOR	882225250500	16/06/2009	Regular	Activo
10190	SEDE CENTRAL	88	22	EXTINTOR	882225250501	16/06/2009	Bueno	Activo
10191	SEDE CENTRAL	88	22	EXTINTOR	882225250502	16/06/2009	Regular	Activo
10192	SEDE CENTRAL	88	22	EXTINTOR	882225250503	16/06/2009	Regular	Activo
10193	SEDE CENTRAL	88	22	EXTINTOR	882225250504	9/08/2013	Regular	Activo
10194	SEDE CENTRAL	88	22	EXTINTOR	882225250505	9/08/2013	Regular	Activo
10195	SEDE CENTRAL	88	22	EXTINTOR	882225250506	9/08/2013	Regular	Activo
10196	SEDE CENTRAL	88	22	EXTINTOR	882225250507	28/01/2016	Regular	Activo
10197	SEDE CENTRAL	88	22	EXTINTOR	882225250508	28/01/2016	Regular	Activo
10198	SEDE CENTRAL	88	22	EXTINTOR	882225250509	28/01/2016	Regular	Activo
10199	SEDE CENTRAL	88	22	EXTINTOR	882225250510	28/01/2016	Regular	Activo
10200	SEDE CENTRAL	88	22	EXTINTOR	882225250511	28/01/2016	Bueno	Activo
10201	SEDE CENTRAL	88	22	EXTINTOR	882225250512	28/01/2016	Bueno	Activo
10202	SEDE CENTRAL	88	22	EXTINTOR	882225250513	28/01/2016	Regular	Activo
10203	SEDE CENTRAL	88	22	EXTINTOR	882225250514	28/01/2016	Regular	Activo
10204	SEDE CENTRAL	88	22	EXTINTOR	882225250515	28/01/2016	Bueno	Activo
10205	SEDE CENTRAL	88	22	EXTINTOR	882225250516	28/01/2016	Bueno	Activo
10206	SEDE CENTRAL	88	22	EXTINTOR	882225250557	28/01/2016	Bueno	Activo
10207	SEDE CENTRAL	88	22	EXTINTOR	882225250558	28/01/2016	Regular	Activo

10208	SEDE CENTRAL	88	22	EXTINTOR	882225250559	28/01/2016	Bueno	Activo
10209	SEDE CENTRAL	88	22	EXTINTOR	882225250675	29/08/2018	Regular	Activo
10210	SEDE CENTRAL	88	22	SISTEMA DE DETECCION CONTRA INCENDIOS	882295370009	29/12/2015	Regular	Activo
10211	SEDE CENTRAL	88	22	SISTEMA DE DETECCION CONTRA INCENDIOS	882295370010	26/05/2016	Regular	Activo
10212	SEDE CENTRAL	88	22	SISTEMA DE DETECCION CONTRA INCENDIOS	882295370011	26/05/2016	Bueno	Activo
10213	SEDE CENTRAL	88	22	SISTEMA DE DETECCION CONTRA INCENDIOS	882295370012	26/05/2016	Regular	Activo
10214	SEDE CENTRAL	88	22	SISTEMA DE DETECCION CONTRA INCENDIOS	882295370013	26/05/2016	Regular	Activo
10215	SEDE CENTRAL	88	22	SISTEMA DE DETECCION CONTRA INCENDIOS	882295370014	26/05/2016	Regular	Activo
10216	SEDE CENTRAL	88	22	SISTEMA DE DETECCION CONTRA INCENDIOS	882295370015	26/05/2016	Regular	Activo
10217	SEDE CENTRAL	88	22	SISTEMA DE DETECCION CONTRA INCENDIOS	882295370016	26/05/2016	Regular	Activo
10218	SEDE CENTRAL	88	22	SISTEMA DE DETECCION CONTRA INCENDIOS	882295370017	26/05/2016	Regular	Activo
10219	SEDE CENTRAL	88	22	SISTEMA DE DETECCION CONTRA INCENDIOS	882295370018	26/05/2016	Bueno	Activo
10220	SEDE CENTRAL	88	22	SISTEMA DE DETECCION CONTRA INCENDIOS	882295370019	30/05/2016	Regular	Activo
10221	SEDE CENTRAL	88	22	SISTEMA DE DETECCION CONTRA INCENDIOS	882295370020	15/06/2016	Bueno	Activo
10222	SEDE CENTRAL	88	22	SISTEMA DE DETECCION CONTRA INCENDIOS	882295370021	4/11/2016	Bueno	Activo
10223	SEDE CENTRAL	88	22	SISTEMA DE DETECCION CONTRA INCENDIOS	882295370022	23/06/2017	Bueno	Activo
10224	SEDE CENTRAL	88	22	SISTEMA DE DETECCION CONTRA INCENDIOS	882295370023	16/08/2017	Bueno	Activo
10225	SEDE CENTRAL	88	22	SISTEMA DE DETECCION CONTRA INCENDIOS	882295370024	13/09/2017	Bueno	Activo
10226	SEDE CENTRAL	88	22	SISTEMA DE DETECCION CONTRA INCENDIOS	882295370025	28/03/2018	Bueno	Activo
10227	SEDE CENTRAL	88	22	SISTEMA DE DETECCION CONTRA INCENDIOS	882295370026	28/08/2019	Bueno	Activo
10228	SEDE CENTRAL	88	22	SISTEMA DE DETECCION CONTRA INCENDIOS	882295370032	25/09/2019	Bueno	Activo
10229	SEDE CENTRAL	88	22	SISTEMA DE DETECCION CONTRA INCENDIOS	882295370033	25/09/2019	Bueno	Activo
10230	SEDE CENTRAL	88	22	SISTEMA DE DETECCION CONTRA INCENDIOS	882295370034	17/10/2019	Bueno	Activo
10231	SEDE CENTRAL	88	22	SISTEMA DE DETECCION CONTRA INCENDIOS	882295370035	10/09/2019	Bueno	Activo
10232	SEDE CENTRAL	88	22	TANQUE DE AIRE AUTOCONTENIDO	882295890001	21/04/2014	Bueno	Activo
10233	SEDE CENTRAL	88	22	TANQUE DE AIRE AUTOCONTENIDO	882295890002	20/10/2015	Regular	Activo
10234	SEDE CENTRAL	88	22	TANQUE DE AIRE AUTOCONTENIDO	882295890003	20/10/2015	Regular	Activo

10235	SEDE CENTRAL	88	22	TANQUE DE AIRE AUTOCONTENIDO	882295890004	27/11/2015	Regular	Activo
10236	SEDE CENTRAL	88	22	TANQUE DE AIRE AUTOCONTENIDO	882295890005	27/11/2015	Regular	Activo
10237	SEDE CENTRAL	88	22	TANQUE DE AIRE AUTOCONTENIDO	882295890006	27/11/2015	Regular	Activo
10238	SEDE CENTRAL	88	22	TANQUE DE AIRE AUTOCONTENIDO	882295890007	27/11/2015	Regular	Activo
10239	SEDE CENTRAL	88	22	TANQUE DE AIRE AUTOCONTENIDO	882295890008	16/06/2009	Regular	Activo
10240	SEDE CENTRAL	88	22	TANQUE DE AIRE AUTOCONTENIDO	882295890009	16/06/2009	Regular	Activo
10241	SEDE CENTRAL	88	22	TANQUE DE AIRE AUTOCONTENIDO	882295890010	16/06/2009	Regular	Activo
10242	SEDE CENTRAL	88	22	TANQUE DE AIRE AUTOCONTENIDO	882295890011	16/06/2009	Regular	Activo
10243	SEDE CENTRAL	88	22	TANQUE DE AIRE AUTOCONTENIDO	882295890012	16/06/2009	Regular	Activo
10244	SEDE CENTRAL	88	22	TANQUE DE AIRE AUTOCONTENIDO	882295890013	16/06/2009	Regular	Activo
10245	SEDE CENTRAL	88	22	TANQUE DE AIRE AUTOCONTENIDO	882295890014	16/06/2009	Regular	Activo
10246	SEDE CENTRAL	88	22	TANQUE DE AIRE AUTOCONTENIDO	882295890015	16/06/2009	Regular	Activo
10247	SEDE CENTRAL	88	22	TANQUE DE AIRE AUTOCONTENIDO	882295890016	16/06/2009	Regular	Activo
10248	SEDE CENTRAL	88	22	TANQUE DE AIRE AUTOCONTENIDO	882295890017	16/06/2009	Regular	Activo
10249	SEDE CENTRAL	88	22	TANQUE DE AIRE AUTOCONTENIDO	882295890018	16/06/2009	Regular	Activo
10250	SEDE CENTRAL	88	22	TANQUE DE AIRE AUTOCONTENIDO	882295890019	16/06/2009	Regular	Activo
10251	SEDE CENTRAL	88	22	TANQUE DE AIRE AUTOCONTENIDO	882295890020	16/06/2009	Regular	Activo
10252	SEDE CENTRAL	88	22	TANQUE DE AIRE AUTOCONTENIDO	882295890021	16/06/2009	Regular	Activo
10253	SEDE CENTRAL	88	22	TANQUE DE AIRE AUTOCONTENIDO	882295890022	16/06/2009	Regular	Activo
10254	SEDE CENTRAL	88	22	TANQUE DE AIRE AUTOCONTENIDO	882295890023	16/06/2009	Regular	Activo
10255	SEDE CENTRAL	88	22	TANQUE DE AIRE AUTOCONTENIDO	882295890024	16/06/2009	Regular	Activo
10256	SEDE CENTRAL	88	22	TANQUE DE AIRE AUTOCONTENIDO	882295890025	21/04/2016	Regular	Activo
10257	SEDE CENTRAL	46	22	ACUMULADOR DE ENERGIA - EQUIPO DE UPS	462200500190	1/06/2009	Regular	Activo
10258	SEDE CENTRAL	46	22	ACUMULADOR DE ENERGIA - EQUIPO DE UPS	462200500207	23/12/2014	Bueno	Activo
10259	SEDE CENTRAL	46	22	ACUMULADOR DE ENERGIA - EQUIPO DE UPS	462200500208	23/12/2014	Regular	Activo
10260	SEDE CENTRAL	46	22	ACUMULADOR DE ENERGIA - EQUIPO DE UPS	462200500209	23/12/2014	Regular	Activo
10261	SEDE CENTRAL	46	22	ACUMULADOR DE ENERGIA - EQUIPO DE UPS	462200500210	2/10/2015	Regular	Activo

10289	SEDE CENTRAL	46	22	ACUMULADOR DE ENERGIA - EQUIPO DE UPS	462200500238	20/02/2018	Bueno	Activo
10290	SEDE CENTRAL	46	22	ACUMULADOR DE ENERGIA - EQUIPO DE UPS	462200500239	20/02/2018	Bueno	Activo
10291	SEDE CENTRAL	46	22	ACUMULADOR DE ENERGIA - EQUIPO DE UPS	462200500240	20/02/2018	Bueno	Activo
10292	SEDE CENTRAL	46	22	ACUMULADOR DE ENERGIA - EQUIPO DE UPS	462200500241	20/02/2018	Bueno	Activo
10293	SEDE CENTRAL	46	22	ACUMULADOR DE ENERGIA - EQUIPO DE UPS	462200500242	20/02/2018	Bueno	Activo
10294	SEDE CENTRAL	46	22	ACUMULADOR DE ENERGIA - EQUIPO DE UPS	462200500243	20/02/2018	Bueno	Activo
10295	SEDE CENTRAL	46	22	ACUMULADOR DE ENERGIA - EQUIPO DE UPS	462200500244	20/02/2018	Bueno	Activo
10296	SEDE CENTRAL	46	22	ACUMULADOR DE ENERGIA - EQUIPO DE UPS	462200500247	16/10/2019	Bueno	Activo
10297	SEDE CENTRAL	46	22	ANALIZADOR DE CALIDAD DE LA ENERGIA ELECTRICA	462206950001	1/09/2005	Regular	Activo
10298	SEDE CENTRAL	46	22	BANCO DE BATERIAS	462210180001	25/09/2019	Regular	Activo
10299	SEDE CENTRAL	46	22	CARGADOR DE BATERIA EN GENERAL	462213410009	5/04/2010	Bueno	Activo
10300	SEDE CENTRAL	46	22	CARGADOR DE BATERIA EN GENERAL	462213410013	27/07/2017	Regular	Activo
10301	SEDE CENTRAL	46	22	DETECTOR DE TENSION	462240310001	6/08/2014	Regular	Activo
10302	SEDE CENTRAL	46	22	EQUIPO DE ALARMA Y PROTECCION	462243540001	20/01/2003	Bueno	Activo
10303	SEDE CENTRAL	46	22	EQUIPO DE ALARMA Y PROTECCION	462243540004	16/06/2009	Bueno	Activo
10304	SEDE CENTRAL	46	22	EQUIPO DE ALARMA Y PROTECCION	462243540005	16/06/2009	Regular	Activo
10305	SEDE CENTRAL	46	22	EQUIPO DE ALARMA Y PROTECCION	462243540006	16/06/2009	Regular	Activo
10306	SEDE CENTRAL	46	22	EQUIPO DE ALARMA Y PROTECCION	462243540007	16/06/2009	Regular	Activo
10307	SEDE CENTRAL	46	22	EQUIPO DE ALARMA Y PROTECCION	462243540008	2/09/2016	Regular	Activo
10308	SEDE CENTRAL	46	22	ESTABILIZADOR	462252150200	23/08/2019	Bueno	Activo
10309	SEDE CENTRAL	46	22	GRUPO ELECTRÓGENO	462265070001	31/12/2002	Regular	Activo
10310	SEDE CENTRAL	46	22	GRUPO ELECTRÓGENO	462265070002	10/03/2003	Regular	Activo
10311	SEDE CENTRAL	46	22	GRUPO ELECTRÓGENO	462265070003	23/11/2004	Regular	Activo
10312	SEDE CENTRAL	46	22	GRUPO ELECTRÓGENO	462265070004	6/12/2004	Regular	Activo
10313	SEDE CENTRAL	46	22	GRUPO ELECTRÓGENO	462265070005	20/12/2004	Regular	Activo
10314	SEDE CENTRAL	46	22	GRUPO ELECTRÓGENO	462265070008	6/09/2007	Regular	Activo
10315	SEDE CENTRAL	46	22	GRUPO ELECTRÓGENO	462265070010	16/03/2009	Regular	Activo

10316	SEDE CENTRAL	46	22	REFLECTOR PARA CÁMARA DE LUZ LED 14 W	462282280003	10/10/2022	Bueno	Activo
10317	SEDE CENTRAL	46	22	TABLERO DE CONTROL	462290890006	1/12/2009	Regular	Activo
10318	SEDE CENTRAL	46	22	TABLERO DE CONTROL	462290890007	5/04/2010	Regular	Activo
10319	SEDE CENTRAL	46	22	TABLERO DE CONTROL	462290890008	17/12/2014	Bueno	Activo
10320	SEDE CENTRAL	46	22	TABLERO DE CONTROL	462290890009	19/12/2014	Regular	Activo
10321	SEDE CENTRAL	46	22	TABLERO DE CONTROL	462290890010	6/08/2015	Regular	Activo
10322	SEDE CENTRAL	46	22	TABLERO DE CONTROL	462290890011	2/10/2015	Regular	Activo
10323	SEDE CENTRAL	46	22	TABLERO DE CONTROL	462290890012	15/12/2015	Bueno	Activo
10324	SEDE CENTRAL	46	22	TRANSFORMADOR (MAYOR A 1/4 UIT)	462299500038	1/06/2009	Regular	Activo
10325	SEDE CENTRAL	46	22	TRANSFORMADOR (MAYOR A 1/4 UIT)	462299500039	2/10/2015	Regular	Activo
10326	SEDE CENTRAL	46	22	TRANSFORMADOR (MAYOR A 1/4 UIT)	462299500040	29/04/2016	Bueno	Activo
10327	SEDE CENTRAL	46	22	TRANSFORMADOR (MAYOR A 1/4 UIT)	462299500041	29/11/2019	Bueno	Activo
10328	SEDE CENTRAL	60	22	BALANZA (OTRAS)	602206160001	6/09/2007	Bueno	Activo
10329	SEDE CENTRAL	60	22	BALANZA ELECTRONICA	602207850002	4/11/2008	Regular	Activo
10330	SEDE CENTRAL	60	22	BALANZA ELECTRONICA	602207850003	19/04/2013	Regular	Activo
10331	SEDE CENTRAL	60	22	CONDENSADOR DESMONTABLE	602219090001	18/03/2014	Bueno	Activo
10332	SEDE CENTRAL	60	22	CONDENSADOR DESMONTABLE	602219090002	18/03/2014	Bueno	Activo
10333	SEDE CENTRAL	60	22	CONDENSADOR DESMONTABLE	602219090003	18/03/2014	Bueno	Activo
10334	SEDE CENTRAL	60	22	CONDENSADOR DESMONTABLE	602219090004	25/04/2014	Bueno	Activo
10335	SEDE CENTRAL	60	22	CONDENSADOR DESMONTABLE	602219090005	29/10/2014	Regular	Activo
10336	SEDE CENTRAL	60	22	DISTANCIOMETRO LASER	602233450001	26/04/2017	Bueno	Activo
10337	SEDE CENTRAL	60	22	DISTANCIOMETRO LASER	602233450002	26/04/2017	Bueno	Activo
10338	SEDE CENTRAL	60	22	DISTANCIOMETRO LASER	602233450003	26/04/2017	Regular	Activo
10339	SEDE CENTRAL	60	22	DISTANCIOMETRO LASER	602233450004	26/04/2017	Regular	Activo
10340	SEDE CENTRAL	60	22	HIGROMETRO	602248020001	16/06/2009	Malo	Activo
10341	SEDE CENTRAL	60	22	HIGROMETRO	602248020002	16/06/2009	Regular	Activo
10342	SEDE CENTRAL	60	22	HIGROMETRO	602248020003	16/06/2009	Regular	Activo

10343	SEDE CENTRAL	60	22	HIGROMETRO	602248020004	16/06/2009	Regular	Activo
10344	SEDE CENTRAL	60	22	HIGROMETRO	602248020005	16/06/2009	Regular	Activo
10345	SEDE CENTRAL	60	22	HIGROMETRO	602248020006	16/06/2009	Regular	Activo
10346	SEDE CENTRAL	60	22	HIGROMETRO	602248020007	16/06/2009	Regular	Activo
10347	SEDE CENTRAL	60	22	HIGROMETRO	602248020008	16/06/2009	Regular	Activo
10348	SEDE CENTRAL	60	22	HIGROMETRO	602248020009	16/06/2009	Regular	Activo
10349	SEDE CENTRAL	60	22	LUXOMETRO	602252550002	6/08/2014	Regular	Activo
10350	SEDE CENTRAL	60	22	MEDIDOR (OTROS)	602255370001	8/02/2012	Regular	Activo
10351	SEDE CENTRAL	60	22	MEGOMETRO	602259900001	6/08/2014	Bueno	Activo
10352	SEDE CENTRAL	60	22	PINZA AMPERIMETRICA	602268460001	12/06/2012	Regular	Activo
10353	SEDE CENTRAL	60	22	PINZA AMPERIMETRICA	602268460002	6/08/2014	Regular	Activo
10354	SEDE CENTRAL	32	64	ALACENA	326400500004	28/12/2017	Regular	Activo
10355	SEDE CENTRAL	32	64	ALACENA DE MELAMINA	326404620001	22/02/2013	Regular	Activo
10356	SEDE CENTRAL	32	64	ALACENA DE MELAMINA	326404620002	22/02/2013	Regular	Activo
10357	SEDE CENTRAL	32	64	ALACENA DE MELAMINA	326404620003	8/02/2013	Bueno	Activo
10358	SEDE CENTRAL	32	64	ALACENA DE MELAMINA	326404620004	8/02/2013	Bueno	Activo
10359	SEDE CENTRAL	32	64	ALACENA DE MELAMINA	326404620005	15/02/2013	Bueno	Activo
10360	SEDE CENTRAL	32	64	ALACENA DE MELAMINA	326404620006	15/02/2013	Regular	Activo
10361	SEDE CENTRAL	32	64	ALACENA DE MELAMINA	326404620008	6/10/2014	Bueno	Activo
10362	SEDE CENTRAL	32	64	ALACENA DE MELAMINA	326404620009	11/05/2015	Regular	Activo
10363	SEDE CENTRAL	32	64	ALACENA DE MELAMINA	326404620010	16/06/2017	Regular	Activo
10364	SEDE CENTRAL	32	64	CAMPANA EXTRACTORA METALICA	326433500002	26/06/2013	Regular	Activo
10365	SEDE CENTRAL	32	64	MOSTRADOR DE MELAMINA PARA COCINA	326462370001	16/06/2017	Regular	Activo
10366	SEDE CENTRAL	32	64	REPOSTERO DE MELAMINA	326487120002	9/06/2014	Regular	Activo
10367	SEDE CENTRAL	32	64	REPOSTERO DE MELAMINA	326487120003	4/07/2014	Regular	Activo
10368	SEDE CENTRAL	32	64	REPOSTERO DE MELAMINA	326487120004	4/07/2014	Regular	Activo
10369	SEDE CENTRAL	32	64	REPOSTERO DE MELAMINA	326487120007	25/09/2014	Regular	Activo

10370	SEDE CENTRAL	32	64	REPOSTERO DE MELAMINA	326487120008	6/02/2015	Regular	Activo
10371	SEDE CENTRAL	32	64	REPOSTERO DE MELAMINA	326487120009	19/08/2015	Regular	Activo
10372	SEDE CENTRAL	32	64	REPOSTERO DE MELAMINA	326487120010	27/11/2015	Regular	Activo
10373	SEDE CENTRAL	32	64	REPOSTERO DE MELAMINA	326487120011	7/11/2016	Regular	Activo
10374	SEDE CENTRAL	32	64	REPOSTERO DE MELAMINA	326487120013	10/03/2017	Bueno	Activo
10375	SEDE CENTRAL	32	64	REPOSTERO DE MELAMINA	326487120014	10/03/2017	Bueno	Activo
10376	SEDE CENTRAL	32	64	REPOSTERO DE MELAMINA	326487120019	24/10/2019	Bueno	Activo
10377	SEDE CENTRAL	32	64	REPOSTERO DE MELAMINA	326487120020	30/10/2019	Bueno	Activo
10378	SEDE CENTRAL	32	64	REPOSTERO DE MELAMINA	326487120021	30/10/2019	Bueno	Activo
10379	SEDE CENTRAL	32	64	REPOSTERO DE MELAMINA	326487120022	31/05/2020	Bueno	Activo
10380	SEDE CENTRAL	67	22	ALINEADOR LASER	672202280001	15/03/2021	Bueno	Activo
10381	SEDE CENTRAL	67	22	ATORNILLADORA ELECTRICA	672203090001	19/02/2013	Bueno	Activo
10382	SEDE CENTRAL	67	22	ATORNILLADORA ELECTRICA	672203090002	19/02/2013	Regular	Activo
10383	SEDE CENTRAL	67	22	BOMBA HIDRAULICA	672209420001	28/05/2015	Regular	Activo
10384	SEDE CENTRAL	67	22	BOMBA HIDRAULICA	672209420002	28/05/2015	Regular	Activo
10385	SEDE CENTRAL	67	22	BOMBA (OTRAS)	672217000021	13/06/2014	Bueno	Activo
10386	SEDE CENTRAL	67	22	BOMBA (OTRAS)	672217000022	13/06/2014	Bueno	Activo
10387	SEDE CENTRAL	67	22	BOMBA (OTRAS)	672217000023	13/06/2014	Bueno	Activo
10388	SEDE CENTRAL	67	22	BOMBA (OTRAS)	672217000024	13/06/2014	Bueno	Activo
10389	SEDE CENTRAL	67	22	BOMBA (OTRAS)	672217000025	13/06/2014	Bueno	Activo
10390	SEDE CENTRAL	67	22	BOMBA (OTRAS)	672217000026	13/06/2014	Bueno	Activo
10391	SEDE CENTRAL	67	22	BOMBA (OTRAS)	672217000027	13/06/2014	Bueno	Activo
10392	SEDE CENTRAL	67	22	BOMBA (OTRAS)	672217000028	13/06/2014	Bueno	Activo
10393	SEDE CENTRAL	67	22	BOMBA (OTRAS)	672217000029	13/06/2014	Bueno	Activo
10394	SEDE CENTRAL	67	22	BOMBA (OTRAS)	672217000031	13/06/2014	Bueno	Activo
10395	SEDE CENTRAL	67	22	BOMBA (OTRAS)	672217000032	13/06/2014	Regular	Activo
10396	SEDE CENTRAL	67	22	BOMBA (OTRAS)	672217000033	13/06/2014	Bueno	Activo

10397	SEDE CENTRAL	67	22	BOMBA (OTRAS)	672217000034	13/06/2014	Regular	Activo
10398	SEDE CENTRAL	67	22	BOMBA (OTRAS)	672217000051	29/04/2016	Regular	Activo
10399	SEDE CENTRAL	67	22	BOMBA (OTRAS)	672217000052	29/04/2016	Regular	Activo
10400	SEDE CENTRAL	67	22	BOMBA (OTRAS)	672217000053	21/04/2016	Regular	Activo
10401	SEDE CENTRAL	67	22	BOMBA (OTRAS)	672217000054	29/04/2016	Regular	Activo
10402	SEDE CENTRAL	67	22	BOMBA (OTRAS)	672217000055	30/04/2018	Bueno	Activo
10403	SEDE CENTRAL	67	22	CARGADOR - ELEVADOR	672223020001	26/08/2021	Bueno	Activo
10404	SEDE CENTRAL	67	22	CARGADOR - ELEVADOR	672223020002	26/08/2021	Bueno	Activo
10405	SEDE CENTRAL	67	22	CARGADOR - ELEVADOR	672223020003	26/08/2021	Bueno	Activo
10406	SEDE CENTRAL	67	22	CARRETILLA HIDRAULICA	672223130001	29/12/2004	Malo	Activo
10407	SEDE CENTRAL	67	22	CARRETILLA HIDRAULICA	672223130002	3/05/2010	Regular	Activo
10408	SEDE CENTRAL	67	22	CARRETILLA HIDRAULICA	672223130003	3/05/2010	Malo	Activo
10409	SEDE CENTRAL	67	22	COMPRESORA DE AIRE	672227260004	7/11/2016	Regular	Activo
10410	SEDE CENTRAL	67	22	COMPRESORA DE AIRE	672227260005	5/05/2017	Regular	Activo
10411	SEDE CENTRAL	67	22	COMPRESORA DE AIRE	672227260006	17/07/2017	Bueno	Activo
10412	SEDE CENTRAL	67	22	COMPRESORA DE AIRE	672227260007	15/03/2021	Bueno	Activo
10413	SEDE CENTRAL	67	22	DETECTOR (OTROS)	672234390002	30/05/2016	Bueno	Activo
10414	SEDE CENTRAL	67	22	ELECTROBOMBA	672235280006	6/09/2007	Regular	Activo
10415	SEDE CENTRAL	67	22	ELECTROBOMBA	672235280007	6/09/2007	Regular	Activo
10416	SEDE CENTRAL	67	22	ELECTROBOMBA	672235280008	6/09/2007	Regular	Activo
10417	SEDE CENTRAL	67	22	ELECTROBOMBA	672235280012	6/09/2007	Regular	Activo
10418	SEDE CENTRAL	67	22	ELECTROBOMBA	672235280015	6/09/2007	Regular	Activo
10419	SEDE CENTRAL	67	22	ELECTROBOMBA	672235280030	6/09/2007	Regular	Activo
10420	SEDE CENTRAL	67	22	ELECTROBOMBA	672235280032	6/09/2007	Bueno	Activo
10421	SEDE CENTRAL	67	22	ELECTROBOMBA	672235280033	6/09/2007	Regular	Activo
10422	SEDE CENTRAL	67	22	ELECTROBOMBA	672235280040	22/04/2008	Regular	Activo
10423	SEDE CENTRAL	67	22	ELECTROBOMBA	672235280041	22/04/2008	Regular	Activo

10424	SEDE CENTRAL	67	22	ELECTROBOMBA	672235280045	11/08/2008	Regular	Activo
10425	SEDE CENTRAL	67	22	ELECTROBOMBA	672235280046	16/12/2009	Regular	Activo
10426	SEDE CENTRAL	67	22	ELECTROBOMBA	672235280047	16/12/2009	Regular	Activo
10427	SEDE CENTRAL	67	22	ELECTROBOMBA	672235280048	29/11/2013	Regular	Activo
10428	SEDE CENTRAL	67	22	ELECTROBOMBA	672235280049	29/11/2013	Regular	Activo
10429	SEDE CENTRAL	67	22	ELECTROBOMBA	672235280050	27/12/2013	Bueno	Activo
10430	SEDE CENTRAL	67	22	ELECTROBOMBA	672235280051	27/12/2013	Bueno	Activo
10431	SEDE CENTRAL	67	22	ELECTROBOMBA	672235280052	27/12/2013	Bueno	Activo
10432	SEDE CENTRAL	67	22	ELECTROBOMBA	672235280053	27/12/2013	Regular	Activo
10433	SEDE CENTRAL	67	22	ELECTROBOMBA	672235280054	27/12/2013	Regular	Activo
10434	SEDE CENTRAL	67	22	ELECTROBOMBA	672235280060	27/12/2013	Regular	Activo
10435	SEDE CENTRAL	67	22	ELECTROBOMBA	672235280061	27/12/2013	Regular	Activo
10436	SEDE CENTRAL	67	22	ELECTROBOMBA	672235280062	27/12/2013	Regular	Activo
10437	SEDE CENTRAL	67	22	ELECTROBOMBA	672235280063	27/12/2013	Regular	Activo
10438	SEDE CENTRAL	67	22	ELECTROBOMBA	672235280064	27/12/2013	Regular	Activo
10439	SEDE CENTRAL	67	22	ELECTROBOMBA	672235280065	27/12/2013	Regular	Activo
10440	SEDE CENTRAL	67	22	ELECTROBOMBA	672235280066	27/12/2013	Regular	Activo
10441	SEDE CENTRAL	67	22	ELECTROBOMBA	672235280067	27/12/2013	Regular	Activo
10442	SEDE CENTRAL	67	22	ELECTROBOMBA	672235280068	14/02/2014	Regular	Activo
10443	SEDE CENTRAL	67	22	ELECTROBOMBA	672235280069	14/02/2014	Regular	Activo
10444	SEDE CENTRAL	67	22	ELECTROBOMBA	672235280070	27/02/2014	Bueno	Activo
10445	SEDE CENTRAL	67	22	ELECTROBOMBA	672235280071	27/02/2014	Regular	Activo
10446	SEDE CENTRAL	67	22	ELECTROBOMBA	672235280072	21/04/2014	Regular	Activo
10447	SEDE CENTRAL	67	22	ELECTROBOMBA	672235280073	22/08/2014	Regular	Activo
10448	SEDE CENTRAL	67	22	ELECTROBOMBA	672235280074	19/12/2014	Regular	Activo
10449	SEDE CENTRAL	67	22	ELECTROBOMBA	672235280075	19/12/2014	Regular	Activo
10450	SEDE CENTRAL	67	22	ELECTROBOMBA	672235280076	21/07/2015	Regular	Activo

10451	SEDE CENTRAL	67	22	ELECTROBOMBA	672235280077	21/07/2015	Regular	Activo
10452	SEDE CENTRAL	67	22	ELECTROBOMBA	672235280078	8/07/2015	Regular	Activo
10453	SEDE CENTRAL	67	22	ELECTROBOMBA	672235280079	8/07/2015	Regular	Activo
10454	SEDE CENTRAL	67	22	ELECTROBOMBA	672235280080	8/07/2015	Regular	Activo
10455	SEDE CENTRAL	67	22	ELECTROBOMBA	672235280081	8/07/2015	Regular	Activo
10456	SEDE CENTRAL	67	22	ELECTROBOMBA	672235280082	8/07/2015	Regular	Activo
10457	SEDE CENTRAL	67	22	ELECTROBOMBA	672235280083	8/07/2015	Regular	Activo
10458	SEDE CENTRAL	67	22	ELECTROBOMBA	672235280084	17/09/2015	Regular	Activo
10459	SEDE CENTRAL	67	22	ELECTROBOMBA	672235280085	17/09/2015	Regular	Activo
10460	SEDE CENTRAL	67	22	ELECTROBOMBA	672235280086	17/09/2015	Regular	Activo
10461	SEDE CENTRAL	67	22	ELECTROBOMBA	672235280087	17/09/2015	Regular	Activo
10462	SEDE CENTRAL	67	22	ELECTROBOMBA	672235280088	20/10/2015	Regular	Activo
10463	SEDE CENTRAL	67	22	ELECTROBOMBA	672235280091	19/06/2017	Regular	Activo
10464	SEDE CENTRAL	67	22	ELECTROBOMBA	672235280092	19/06/2017	Malo	Activo
10465	SEDE CENTRAL	67	22	ELECTROBOMBA	672235280093	22/06/2017	Regular	Activo
10466	SEDE CENTRAL	67	22	ELECTROBOMBA	672235280097	29/09/2017	Regular	Activo
10467	SEDE CENTRAL	67	22	ELECTROBOMBA	672235280098	29/09/2017	Regular	Activo
10468	SEDE CENTRAL	67	22	ELECTROBOMBA	672235280099	29/09/2017	Regular	Activo
10469	SEDE CENTRAL	67	22	ELECTROBOMBA	672235280100	29/09/2017	Regular	Activo
10470	SEDE CENTRAL	67	22	ELECTROBOMBA	672235280101	29/09/2017	Regular	Activo
10471	SEDE CENTRAL	67	22	ELECTROBOMBA	672235280102	29/09/2017	Regular	Activo
10472	SEDE CENTRAL	67	22	ELECTROBOMBA	672235280103	29/09/2017	Regular	Activo
10473	SEDE CENTRAL	67	22	ELECTROBOMBA	672235280104	29/09/2017	Regular	Activo
10474	SEDE CENTRAL	67	22	ELECTROBOMBA	672235280105	15/12/2017	Regular	Activo
10475	SEDE CENTRAL	67	22	ELECTROBOMBA	672235280106	30/04/2018	Bueno	Activo
10476	SEDE CENTRAL	67	22	ENMICADORA	672238850001	28/08/2014	Regular	Activo
10477	SEDE CENTRAL	67	22	EQUIPO ORDENADOR DE TURNO ELECTRONICO	672253560006	4/02/2019	Bueno	Activo

10478	SEDE CENTRAL	67	22	EQUIPO ORDENADOR DE TURNO ELECTRONICO	672253560007	4/02/2019	Bueno	Activo
10479	SEDE CENTRAL	67	22	EQUIPO ORDENADOR DE TURNO ELECTRONICO	672253560008	4/02/2019	Bueno	Activo
10480	SEDE CENTRAL	67	22	EQUIPO ORDENADOR DE TURNO ELECTRONICO	672253560009	4/02/2019	Bueno	Activo
10481	SEDE CENTRAL	67	22	EQUIPO ORDENADOR DE TURNO ELECTRONICO	672253560010	4/02/2019	Bueno	Activo
10482	SEDE CENTRAL	67	22	EQUIPO ORDENADOR DE TURNO ELECTRONICO	672253560011	4/02/2019	Bueno	Activo
10483	SEDE CENTRAL	67	22	EQUIPO ORDENADOR DE TURNO ELECTRONICO	672253560012	4/02/2019	Bueno	Activo
10484	SEDE CENTRAL	67	22	EQUIPO ORDENADOR DE TURNO ELECTRONICO	672253560013	4/02/2019	Bueno	Activo
10485	SEDE CENTRAL	67	22	EQUIPO ORDENADOR DE TURNO ELECTRONICO	672253560014	4/02/2019	Bueno	Activo
10486	SEDE CENTRAL	67	22	EQUIPO ORDENADOR DE TURNO ELECTRONICO	672253560015	4/02/2019	Bueno	Activo
10487	SEDE CENTRAL	67	22	EQUIPO ORDENADOR DE TURNO ELECTRONICO	672253560016	4/02/2019	Bueno	Activo
10488	SEDE CENTRAL	67	22	EQUIPO ORDENADOR DE TURNO ELECTRONICO	672253560017	4/02/2019	Bueno	Activo
10489	SEDE CENTRAL	67	22	EQUIPO ORDENADOR DE TURNO ELECTRONICO	672253560018	4/02/2019	Bueno	Activo
10490	SEDE CENTRAL	67	22	EQUIPO ORDENADOR DE TURNO ELECTRONICO	672253560019	4/02/2019	Bueno	Activo
10491	SEDE CENTRAL	67	22	EQUIPO ORDENADOR DE TURNO ELECTRONICO	672253560020	4/02/2019	Bueno	Activo
10492	SEDE CENTRAL	67	22	EQUIPO ORDENADOR DE TURNO ELECTRONICO	672253560021	4/02/2019	Bueno	Activo
10493	SEDE CENTRAL	67	22	EQUIPO ORDENADOR DE TURNO ELECTRONICO	672253560022	4/02/2019	Bueno	Activo
10494	SEDE CENTRAL	67	22	EQUIPO ORDENADOR DE TURNO ELECTRONICO	672253560023	4/02/2019	Bueno	Activo
10495	SEDE CENTRAL	67	22	GATA EN GENERAL	672263820001	17/07/2017	Regular	Activo
10496	SEDE CENTRAL	67	22	MARTILLO DEMOLEDOR ELECTRICO	672275090001	5/06/2013	Regular	Activo
10497	SEDE CENTRAL	67	22	REGISTRADOR DE DATOS - DATA LOGGER	672288020001	16/06/2009	Regular	Activo
10498	SEDE CENTRAL	67	22	REGISTRADOR DE DATOS - DATA LOGGER	672288020002	16/06/2009	Regular	Activo
10499	SEDE CENTRAL	67	22	REGISTRADOR DE DATOS - DATA LOGGER	672288020003	16/06/2009	Malo	Activo
10500	SEDE CENTRAL	67	22	REGISTRADOR DE DATOS - DATA LOGGER	672288020004	16/06/2009	Regular	Activo
10501	SEDE CENTRAL	67	22	REGISTRADOR DE DATOS - DATA LOGGER	672288020005	16/06/2009	Regular	Activo
10502	SEDE CENTRAL	67	22	REGISTRADOR DE DATOS - DATA LOGGER	672288020006	16/06/2009	Regular	Activo
10503	SEDE CENTRAL	67	22	REGISTRADOR DE DATOS - DATA LOGGER	672288020007	16/06/2009	Regular	Activo
10504	SEDE CENTRAL	67	22	REGISTRADOR DE DATOS - DATA LOGGER	672288020008	16/06/2009	Regular	Activo

10505	SEDE CENTRAL	67	22	REGISTRADOR DE DATOS - DATA LOGGER	672288020009	16/06/2009	Regular	Activo
10506	SEDE CENTRAL	67	22	ROTOMARTILLO	672288570001	5/06/2013	Regular	Activo
10507	SEDE CENTRAL	67	22	ROTOMARTILLO	672288570002	15/03/2021	Bueno	Activo
10508	SEDE CENTRAL	67	22	ROTOMARTILLO	672288570003	15/03/2021	Bueno	Activo
10509	SEDE CENTRAL	67	22	ROTOMARTILLO	672288570004	15/03/2021	Bueno	Activo
10510	SEDE CENTRAL	67	22	RUTEADORA	672289240001	15/03/2021	Bueno	Activo
10511	SEDE CENTRAL	67	22	SELLADOR DE AGUA	672292360001	16/10/2001	Malo	Activo
10512	SEDE CENTRAL	67	22	TALADRO ELECTRICO PORTATIL	672295930001	14/12/2012	Regular	Activo
10513	SEDE CENTRAL	67	22	TECLE	672297720001	10/06/2009	Regular	Activo
10514	SEDE CENTRAL	67	36	TANQUE HIDRONEUMATICO	673678200001	22/04/2008	Regular	Activo
10515	SEDE CENTRAL	67	36	TANQUE PARA ALMACENAMIENTO DE COMBUSTIBLE	673678780001	6/09/2007	Regular	Activo
10516	SEDE CENTRAL	67	36	TANQUE PARA ALMACENAMIENTO DE COMBUSTIBLE	673678780003	5/04/2010	Regular	Activo
10517	SEDE CENTRAL	67	50	COPIADORA DE LLAVES	675004900001	15/03/2021	Bueno	Activo
10518	SEDE CENTRAL	67	50	INGLETEADORA	675010660001	15/03/2021	Bueno	Activo
10519	SEDE CENTRAL	67	50	MAQUINA PARA PLASTIFICAR PAPEL Y CARTON	675060720002	10/10/2005	Regular	Activo
10520	SEDE CENTRAL	67	64	TRIPODE METALICO	676478660012	23/10/2017	Bueno	Activo
10521	SEDE CENTRAL	11	22	CALEFACTOR	112204460025	29/09/2017	Bueno	Activo
10522	SEDE CENTRAL	11	22	CORTINA DE AIRE	112226730034	24/08/2017	Bueno	Activo
10523	SEDE CENTRAL	11	22	CORTINA DE AIRE	112226730035	24/08/2017	Bueno	Activo
10524	SEDE CENTRAL	11	22	CORTINA DE AIRE	112226730038	10/12/2019	Bueno	Activo
10525	SEDE CENTRAL	11	22	CORTINA DE AIRE	112226730039	12/12/2019	Bueno	Activo
10526	SEDE CENTRAL	11	22	CORTINA DE AIRE	112226730040	13/12/2019	Bueno	Activo
10527	SEDE CENTRAL	11	22	CORTINA DE AIRE	112226730041	13/12/2019	Bueno	Activo
10528	SEDE CENTRAL	11	22	CORTINA DE AIRE	112226730042	13/12/2019	Bueno	Activo
10529	SEDE CENTRAL	11	22	CORTINA DE AIRE	112226730043	13/12/2019	Bueno	Activo
10530	SEDE CENTRAL	11	22	CORTINA DE AIRE	112226730044	13/12/2019	Bueno	Activo
10531	SEDE CENTRAL	11	22	CORTINA DE AIRE	112226730045	13/12/2019	Bueno	Activo

10532	SEDE CENTRAL	11	22	CORTINA DE AIRE	112226730046	13/12/2019	Bueno	Activo
10533	SEDE CENTRAL	11	22	CORTINA DE AIRE	112226730047	13/12/2019	Bueno	Activo
10534	SEDE CENTRAL	11	22	CORTINA DE AIRE	112226730048	13/12/2019	Bueno	Activo
10535	SEDE CENTRAL	11	22	CORTINA DE AIRE	112226730049	13/12/2019	Bueno	Activo
10536	SEDE CENTRAL	11	22	CORTINA DE AIRE	112226730050	13/12/2019	Bueno	Activo
10537	SEDE CENTRAL	11	22	CORTINA DE AIRE	112226730051	13/12/2019	Bueno	Activo
10538	SEDE CENTRAL	11	22	CORTINA DE AIRE	112226730052	13/12/2019	Bueno	Activo
10539	SEDE CENTRAL	11	22	CORTINA DE AIRE	112226730053	13/12/2019	Bueno	Activo
10540	SEDE CENTRAL	11	22	CORTINA DE AIRE	112226730054	13/12/2019	Bueno	Activo
10541	SEDE CENTRAL	11	22	CORTINA DE AIRE	112226730055	13/12/2019	Bueno	Activo
10542	SEDE CENTRAL	11	22	ENFRIADOR DE AIRE	112233170001	14/12/2015	Bueno	Activo
10543	SEDE CENTRAL	11	22	ENFRIADOR DE AIRE	112233170002	14/12/2015	Bueno	Activo
10544	SEDE CENTRAL	11	22	ENFRIADOR DE AIRE	112233170003	14/12/2015	Bueno	Activo
10545	SEDE CENTRAL	11	22	ENFRIADOR DE AIRE	112233170004	14/12/2015	Bueno	Activo
10546	SEDE CENTRAL	11	22	ENFRIADOR DE AIRE	112233170005	23/02/2016	Regular	Activo
10547	SEDE CENTRAL	11	22	ENFRIADOR DE AIRE	112233170006	23/02/2016	Bueno	Activo
10548	SEDE CENTRAL	11	22	ENFRIADOR DE AIRE	112233170007	23/02/2016	Bueno	Activo
10549	SEDE CENTRAL	11	22	ENFRIADOR DE AIRE	112233170008	23/02/2016	Regular	Activo
10550	SEDE CENTRAL	11	22	EQUIPO PARA AIRE ACONDICIONADO TIPO DOMESTICO	112236140445	25/09/2019	Bueno	Activo
10551	SEDE CENTRAL	11	22	EQUIPO PARA AIRE ACONDICIONADO TIPO DOMESTICO	112236140446	25/09/2019	Bueno	Activo
10552	SEDE CENTRAL	11	22	EQUIPO PARA AIRE ACONDICIONADO TIPO DOMESTICO	112236140447	25/09/2019	Bueno	Activo
10553	SEDE CENTRAL	11	22	EXTRACTOR DE AIRE	112248020001	3/11/2003	Regular	Activo
10554	SEDE CENTRAL	11	22	EXTRACTOR DE AIRE	112248020040	18/02/2011	Regular	Activo
10555	SEDE CENTRAL	11	22	EXTRACTOR DE AIRE	112248020041	18/02/2011	Regular	Activo
10556	SEDE CENTRAL	11	22	EXTRACTOR DE AIRE	112248020043	18/02/2011	Regular	Activo
10557	SEDE CENTRAL	11	22	EXTRACTOR DE AIRE	112248020044	18/02/2011	Regular	Activo
10558	SEDE CENTRAL	11	22	EXTRACTOR DE AIRE	112248020045	18/02/2011	Regular	Activo

10559	SEDE CENTRAL	11	22	EXTRACTOR DE AIRE	112248020049	18/02/2011	Regular	Activo
10560	SEDE CENTRAL	11	22	EXTRACTOR DE AIRE	112248020050	18/02/2011	Regular	Activo
10561	SEDE CENTRAL	11	22	EXTRACTOR DE AIRE	112248020052	18/02/2011	Regular	Activo
10562	SEDE CENTRAL	11	22	EXTRACTOR DE AIRE	112248020055	18/02/2011	Regular	Activo
10563	SEDE CENTRAL	11	22	EXTRACTOR DE AIRE	112248020057	18/02/2011	Regular	Activo
10564	SEDE CENTRAL	11	22	EXTRACTOR DE AIRE	112248020059	18/02/2011	Regular	Activo
10565	SEDE CENTRAL	11	22	EXTRACTOR DE AIRE	112248020061	18/02/2011	Regular	Activo
10566	SEDE CENTRAL	11	22	EXTRACTOR DE AIRE	112248020062	18/02/2011	Regular	Activo
10567	SEDE CENTRAL	11	22	EXTRACTOR DE AIRE	112248020064	18/02/2011	Regular	Activo
10568	SEDE CENTRAL	11	22	EXTRACTOR DE AIRE	112248020066	18/02/2011	Regular	Activo
10569	SEDE CENTRAL	11	22	EXTRACTOR DE AIRE	112248020068	18/02/2011	Regular	Activo
10570	SEDE CENTRAL	11	22	EXTRACTOR DE AIRE	112248020074	18/02/2011	Regular	Activo
10571	SEDE CENTRAL	11	22	EXTRACTOR DE AIRE	112248020075	18/02/2011	Bueno	Activo
10572	SEDE CENTRAL	11	22	EXTRACTOR DE AIRE	112248020076	18/02/2011	Regular	Activo
10573	SEDE CENTRAL	11	22	EXTRACTOR DE AIRE	112248020077	18/02/2011	Regular	Activo
10574	SEDE CENTRAL	11	22	EXTRACTOR DE AIRE	112248020081	18/02/2011	Regular	Activo
10575	SEDE CENTRAL	11	22	EXTRACTOR DE AIRE	112248020084	18/02/2011	Regular	Activo
10576	SEDE CENTRAL	11	22	EXTRACTOR DE AIRE	112248020085	18/02/2011	Regular	Activo
10577	SEDE CENTRAL	11	22	EXTRACTOR DE AIRE	112248020086	18/02/2011	Regular	Activo
10578	SEDE CENTRAL	11	22	EXTRACTOR DE AIRE	112248020089	18/02/2011	Regular	Activo
10579	SEDE CENTRAL	11	22	EXTRACTOR DE AIRE	112248020091	18/02/2011	Regular	Activo
10580	SEDE CENTRAL	11	22	EXTRACTOR DE AIRE	112248020092	18/02/2011	Regular	Activo
10581	SEDE CENTRAL	11	22	EXTRACTOR DE AIRE	112248020098	18/02/2011	Regular	Activo
10582	SEDE CENTRAL	11	22	EXTRACTOR DE AIRE	112248020099	18/02/2011	Regular	Activo
10583	SEDE CENTRAL	11	22	EXTRACTOR DE AIRE	112248020105	21/02/2013	Regular	Activo
10584	SEDE CENTRAL	11	22	EXTRACTOR DE AIRE	112248020108	21/02/2013	Regular	Activo
10585	SEDE CENTRAL	11	22	EXTRACTOR DE AIRE	112248020113	21/02/2013	Regular	Activo

10586	SEDE CENTRAL	11	22	EXTRACTOR DE AIRE	112248020117	21/02/2013	Regular	Activo
10587	SEDE CENTRAL	11	22	EXTRACTOR DE AIRE	112248020118	21/02/2013	Regular	Activo
10588	SEDE CENTRAL	11	22	EXTRACTOR DE AIRE	112248020119	21/02/2013	Regular	Activo
10589	SEDE CENTRAL	11	22	EXTRACTOR DE AIRE	112248020121	21/02/2013	Regular	Activo
10590	SEDE CENTRAL	11	22	EXTRACTOR DE AIRE	112248020122	21/02/2013	Regular	Activo
10591	SEDE CENTRAL	11	22	EXTRACTOR DE AIRE	112248020123	21/02/2013	Regular	Activo
10592	SEDE CENTRAL	11	22	EXTRACTOR DE AIRE	112248020124	21/02/2013	Bueno	Activo
10593	SEDE CENTRAL	11	22	EXTRACTOR DE AIRE	112248020126	21/02/2013	Bueno	Activo
10594	SEDE CENTRAL	11	22	EXTRACTOR DE AIRE	112248020127	21/02/2013	Regular	Activo
10595	SEDE CENTRAL	11	22	EXTRACTOR DE AIRE	112248020128	21/02/2013	Bueno	Activo
10596	SEDE CENTRAL	11	22	EXTRACTOR DE AIRE	112248020129	21/02/2013	Regular	Activo
10597	SEDE CENTRAL	11	22	EXTRACTOR DE AIRE	112248020130	21/02/2013	Bueno	Activo
10598	SEDE CENTRAL	11	22	EXTRACTOR DE AIRE	112248020131	21/02/2013	Bueno	Activo
10599	SEDE CENTRAL	11	22	EXTRACTOR DE AIRE	112248020133	21/02/2013	Regular	Activo
10600	SEDE CENTRAL	11	22	EXTRACTOR DE AIRE	112248020134	21/02/2013	Regular	Activo
10601	SEDE CENTRAL	11	22	EXTRACTOR DE AIRE	112248020137	21/02/2013	Regular	Activo
10602	SEDE CENTRAL	11	22	EXTRACTOR DE AIRE	112248020138	21/02/2013	Regular	Activo
10603	SEDE CENTRAL	11	22	EXTRACTOR DE AIRE	112248020139	21/02/2013	Regular	Activo
10604	SEDE CENTRAL	11	22	EXTRACTOR DE AIRE	112248020140	21/02/2013	Bueno	Activo
10605	SEDE CENTRAL	11	22	EXTRACTOR DE AIRE	112248020150	3/07/2013	Regular	Activo
10606	SEDE CENTRAL	11	22	EXTRACTOR DE AIRE	112248020151	3/07/2013	Regular	Activo
10607	SEDE CENTRAL	11	22	EXTRACTOR DE AIRE	112248020179	12/12/2013	Regular	Activo
10608	SEDE CENTRAL	11	22	EXTRACTOR DE AIRE	112248020180	12/12/2013	Bueno	Activo
10609	SEDE CENTRAL	11	22	EXTRACTOR DE AIRE	112248020181	12/12/2013	Regular	Activo
10610	SEDE CENTRAL	11	22	EXTRACTOR DE AIRE	112248020182	12/12/2013	Bueno	Activo
10611	SEDE CENTRAL	11	22	EXTRACTOR DE AIRE	112248020183	12/12/2013	Regular	Activo
10612	SEDE CENTRAL	11	22	EXTRACTOR DE AIRE	112248020184	12/12/2013	Regular	Activo

10613	SEDE CENTRAL	11	22	EXTRACTOR DE AIRE	112248020186	12/12/2013	Regular	Activo
10614	SEDE CENTRAL	11	22	EXTRACTOR DE AIRE	112248020187	12/12/2013	Regular	Activo
10615	SEDE CENTRAL	11	22	EXTRACTOR DE AIRE	112248020191	12/12/2013	Regular	Activo
10616	SEDE CENTRAL	11	22	EXTRACTOR DE AIRE	112248020192	12/12/2013	Bueno	Activo
10617	SEDE CENTRAL	11	22	EXTRACTOR DE AIRE	112248020193	12/12/2013	Bueno	Activo
10618	SEDE CENTRAL	11	22	EXTRACTOR DE AIRE	112248020194	12/12/2013	Bueno	Activo
10619	SEDE CENTRAL	11	22	EXTRACTOR DE AIRE	112248020195	12/12/2013	Regular	Activo
10620	SEDE CENTRAL	11	22	EXTRACTOR DE AIRE	112248020196	12/12/2013	Regular	Activo
10621	SEDE CENTRAL	11	22	EXTRACTOR DE AIRE	112248020197	12/12/2013	Regular	Activo
10622	SEDE CENTRAL	11	22	EXTRACTOR DE AIRE	112248020199	12/12/2013	Regular	Activo
10623	SEDE CENTRAL	11	22	EXTRACTOR DE AIRE	112248020200	12/12/2013	Regular	Activo
10624	SEDE CENTRAL	11	22	EXTRACTOR DE AIRE	112248020201	12/12/2013	Regular	Activo
10625	SEDE CENTRAL	11	22	EXTRACTOR DE AIRE	112248020202	12/12/2013	Regular	Activo
10626	SEDE CENTRAL	11	22	EXTRACTOR DE AIRE	112248020203	12/12/2013	Regular	Activo
10627	SEDE CENTRAL	11	22	EXTRACTOR DE AIRE	112248020204	12/12/2013	Regular	Activo
10628	SEDE CENTRAL	11	22	EXTRACTOR DE AIRE	112248020205	12/12/2013	Bueno	Activo
10629	SEDE CENTRAL	11	22	EXTRACTOR DE AIRE	112248020206	12/12/2013	Bueno	Activo
10630	SEDE CENTRAL	11	22	EXTRACTOR DE AIRE	112248020208	12/12/2013	Regular	Activo
10631	SEDE CENTRAL	11	22	EXTRACTOR DE AIRE	112248020209	12/12/2013	Regular	Activo
10632	SEDE CENTRAL	11	22	EXTRACTOR DE AIRE	112248020210	12/12/2013	Regular	Activo
10633	SEDE CENTRAL	11	22	EXTRACTOR DE AIRE	112248020211	12/12/2013	Regular	Activo
10634	SEDE CENTRAL	11	22	EXTRACTOR DE AIRE	112248020213	12/12/2013	Regular	Activo
10635	SEDE CENTRAL	11	22	EXTRACTOR DE AIRE	112248020214	12/12/2013	Regular	Activo
10636	SEDE CENTRAL	11	22	EXTRACTOR DE AIRE	112248020217	12/12/2013	Regular	Activo
10637	SEDE CENTRAL	11	22	EXTRACTOR DE AIRE	112248020221	26/05/2014	Regular	Activo
10638	SEDE CENTRAL	11	22	EXTRACTOR DE AIRE	112248020222	26/05/2014	Regular	Activo
10639	SEDE CENTRAL	11	22	EXTRACTOR DE AIRE	112248020223	26/05/2014	Regular	Activo

10640	SEDE CENTRAL	11	22	EXTRACTOR DE AIRE	112248020229	12/12/2014	Regular	Activo
10641	SEDE CENTRAL	11	22	EXTRACTOR DE AIRE	112248020230	12/12/2014	Regular	Activo
10642	SEDE CENTRAL	11	22	EXTRACTOR DE AIRE	112248020231	12/12/2014	Regular	Activo
10643	SEDE CENTRAL	11	22	EXTRACTOR DE AIRE	112248020235	30/04/2015	Regular	Activo
10644	SEDE CENTRAL	11	22	EXTRACTOR DE AIRE	112248020236	30/04/2015	Regular	Activo
10645	SEDE CENTRAL	11	22	EXTRACTOR DE AIRE	112248020238	30/04/2015	Regular	Activo
10646	SEDE CENTRAL	11	22	EXTRACTOR DE AIRE	112248020239	30/04/2015	Regular	Activo
10647	SEDE CENTRAL	11	22	EXTRACTOR DE AIRE	112248020240	30/04/2015	Regular	Activo
10648	SEDE CENTRAL	11	22	EXTRACTOR DE AIRE	112248020241	30/04/2015	Regular	Activo
10649	SEDE CENTRAL	11	22	EXTRACTOR DE AIRE	112248020242	30/04/2015	Regular	Activo
10650	SEDE CENTRAL	11	22	EXTRACTOR DE AIRE	112248020243	30/04/2015	Regular	Activo
10651	SEDE CENTRAL	11	22	EXTRACTOR DE AIRE	112248020244	30/04/2015	Regular	Activo
10652	SEDE CENTRAL	11	22	EXTRACTOR DE AIRE	112248020245	30/04/2015	Regular	Activo
10653	SEDE CENTRAL	11	22	EXTRACTOR DE AIRE	112248020246	30/04/2015	Regular	Activo
10654	SEDE CENTRAL	11	22	EXTRACTOR DE AIRE	112248020247	30/04/2015	Regular	Activo
10655	SEDE CENTRAL	11	22	EXTRACTOR DE AIRE	112248020249	30/04/2015	Regular	Activo
10656	SEDE CENTRAL	11	22	EXTRACTOR DE AIRE	112248020251	30/04/2015	Regular	Activo
10657	SEDE CENTRAL	11	22	EXTRACTOR DE AIRE	112248020252	30/04/2015	Regular	Activo
10658	SEDE CENTRAL	11	22	EXTRACTOR DE AIRE	112248020253	30/04/2015	Regular	Activo
10659	SEDE CENTRAL	11	22	EXTRACTOR DE AIRE	112248020254	30/04/2015	Regular	Activo
10660	SEDE CENTRAL	11	22	EXTRACTOR DE AIRE	112248020255	14/12/2015	Regular	Activo
10661	SEDE CENTRAL	11	22	EXTRACTOR DE AIRE	112248020256	14/12/2015	Regular	Activo
10662	SEDE CENTRAL	11	22	EXTRACTOR DE AIRE	112248020257	14/12/2015	Regular	Activo
10663	SEDE CENTRAL	11	22	EXTRACTOR DE AIRE	112248020258	14/12/2015	Regular	Activo
10664	SEDE CENTRAL	11	22	EXTRACTOR DE AIRE	112248020259	14/12/2015	Regular	Activo
10665	SEDE CENTRAL	11	22	EXTRACTOR DE AIRE	112248020262	14/12/2015	Regular	Activo
10666	SEDE CENTRAL	11	22	EXTRACTOR DE AIRE	112248020263	14/12/2015	Regular	Activo

10667	SEDE CENTRAL	11	22	EXTRACTOR DE AIRE	112248020265	14/12/2015	Regular	Activo
10668	SEDE CENTRAL	11	22	EXTRACTOR DE AIRE	112248020266	14/12/2015	Regular	Activo
10669	SEDE CENTRAL	11	22	EXTRACTOR DE AIRE	112248020267	14/12/2015	Regular	Activo
10670	SEDE CENTRAL	11	22	EXTRACTOR DE AIRE	112248020268	14/12/2015	Regular	Activo
10671	SEDE CENTRAL	11	22	EXTRACTOR DE AIRE	112248020270	14/12/2015	Regular	Activo
10672	SEDE CENTRAL	11	22	EXTRACTOR DE AIRE	112248020272	14/12/2015	Regular	Activo
10673	SEDE CENTRAL	11	22	EXTRACTOR DE AIRE	112248020273	14/12/2015	Regular	Activo
10674	SEDE CENTRAL	11	22	EXTRACTOR DE AIRE	112248020274	14/12/2015	Regular	Activo
10675	SEDE CENTRAL	11	22	EXTRACTOR DE AIRE	112248020275	29/04/2016	Regular	Activo
10676	SEDE CENTRAL	11	22	EXTRACTOR DE AIRE	112248020276	29/04/2016	Regular	Activo
10677	SEDE CENTRAL	11	22	EXTRACTOR DE AIRE	112248020277	29/04/2016	Regular	Activo
10678	SEDE CENTRAL	11	22	EXTRACTOR DE AIRE	112248020278	29/04/2016	Regular	Activo
10679	SEDE CENTRAL	11	22	EXTRACTOR DE AIRE	112248020279	29/04/2016	Regular	Activo
10680	SEDE CENTRAL	11	22	EXTRACTOR DE AIRE	112248020280	29/04/2016	Regular	Activo
10681	SEDE CENTRAL	11	22	EXTRACTOR DE AIRE	112248020281	29/04/2016	Regular	Activo
10682	SEDE CENTRAL	11	22	EXTRACTOR DE AIRE	112248020282	29/04/2016	Bueno	Activo
10683	SEDE CENTRAL	11	22	EXTRACTOR DE AIRE	112248020283	29/04/2016	Regular	Activo
10684	SEDE CENTRAL	11	22	EXTRACTOR DE AIRE	112248020284	29/04/2016	Regular	Activo
10685	SEDE CENTRAL	11	22	EXTRACTOR DE AIRE	112248020285	29/04/2016	Regular	Activo
10686	SEDE CENTRAL	11	22	EXTRACTOR DE AIRE	112248020287	17/05/2016	Regular	Activo
10687	SEDE CENTRAL	11	22	EXTRACTOR DE AIRE	112248020288	17/05/2016	Regular	Activo
10688	SEDE CENTRAL	11	22	EXTRACTOR DE AIRE	112248020291	5/09/2016	Regular	Activo
10689	SEDE CENTRAL	11	22	EXTRACTOR DE AIRE	112248020292	5/09/2016	Bueno	Activo
10690	SEDE CENTRAL	11	22	EXTRACTOR DE AIRE	112248020293	5/09/2016	Bueno	Activo
10691	SEDE CENTRAL	11	22	EXTRACTOR DE AIRE	112248020294	5/09/2016	Bueno	Activo
10692	SEDE CENTRAL	11	22	EXTRACTOR DE AIRE	112248020295	5/09/2016	Bueno	Activo
10693	SEDE CENTRAL	11	22	EXTRACTOR DE AIRE	112248020296	5/09/2016	Regular	Activo

10694	SEDE CENTRAL	11	22	EXTRACTOR DE AIRE	112248020297	5/09/2016	Regular	Activo
10695	SEDE CENTRAL	11	22	EXTRACTOR DE AIRE	112248020298	5/09/2016	Bueno	Activo
10696	SEDE CENTRAL	11	22	EXTRACTOR DE AIRE	112248020299	5/09/2016	Regular	Activo
10697	SEDE CENTRAL	11	22	EXTRACTOR DE AIRE	112248020300	5/09/2016	Regular	Activo
10698	SEDE CENTRAL	11	22	EXTRACTOR DE AIRE	112248020301	21/09/2016	Regular	Activo
10699	SEDE CENTRAL	11	22	EXTRACTOR DE AIRE	112248020302	21/09/2016	Regular	Activo
10700	SEDE CENTRAL	11	22	EXTRACTOR DE AIRE	112248020304	21/09/2016	Bueno	Activo
10701	SEDE CENTRAL	11	22	EXTRACTOR DE AIRE	112248020305	21/09/2016	Regular	Activo
10702	SEDE CENTRAL	11	22	EXTRACTOR DE AIRE	112248020306	21/09/2016	Regular	Activo
10703	SEDE CENTRAL	11	22	EXTRACTOR DE AIRE	112248020307	21/09/2016	Regular	Activo
10704	SEDE CENTRAL	11	22	EXTRACTOR DE AIRE	112248020308	21/09/2016	Regular	Activo
10705	SEDE CENTRAL	11	22	EXTRACTOR DE AIRE	112248020309	21/09/2016	Regular	Activo
10706	SEDE CENTRAL	11	22	EXTRACTOR DE AIRE	112248020310	21/09/2016	Regular	Activo
10707	SEDE CENTRAL	11	22	EXTRACTOR DE AIRE	112248020311	21/09/2016	Regular	Activo
10708	SEDE CENTRAL	11	22	EXTRACTOR DE AIRE	112248020312	21/09/2016	Regular	Activo
10709	SEDE CENTRAL	11	22	EXTRACTOR DE AIRE	112248020313	21/09/2016	Bueno	Activo
10710	SEDE CENTRAL	11	22	EXTRACTOR DE AIRE	112248020314	21/09/2016	Bueno	Activo
10711	SEDE CENTRAL	11	22	EXTRACTOR DE AIRE	112248020315	21/09/2016	Bueno	Activo
10712	SEDE CENTRAL	11	22	EXTRACTOR DE AIRE	112248020316	21/09/2016	Bueno	Activo
10713	SEDE CENTRAL	11	22	EXTRACTOR DE AIRE	112248020318	21/09/2016	Bueno	Activo
10714	SEDE CENTRAL	11	22	EXTRACTOR DE AIRE	112248020319	21/09/2016	Regular	Activo
10715	SEDE CENTRAL	11	22	EXTRACTOR DE AIRE	112248020320	21/09/2016	Bueno	Activo
10716	SEDE CENTRAL	11	22	EXTRACTOR DE AIRE	112248020322	21/09/2016	Regular	Activo
10717	SEDE CENTRAL	11	22	EXTRACTOR DE AIRE	112248020323	21/09/2016	Bueno	Activo
10718	SEDE CENTRAL	11	22	EXTRACTOR DE AIRE	112248020328	31/10/2017	Bueno	Activo
10719	SEDE CENTRAL	11	22	EXTRACTOR DE AIRE	112248020329	31/10/2017	Bueno	Activo
10720	SEDE CENTRAL	11	22	EXTRACTOR DE AIRE	112248020330	31/10/2017	Regular	Activo

10721	SEDE CENTRAL	11	22	EXTRACTOR DE AIRE	112248020332	31/10/2017	Regular	Activo
10722	SEDE CENTRAL	11	22	EXTRACTOR DE AIRE	112248020333	31/10/2017	Bueno	Activo
10723	SEDE CENTRAL	11	22	EXTRACTOR DE AIRE	112248020334	31/10/2017	Regular	Activo
10724	SEDE CENTRAL	11	22	EXTRACTOR DE AIRE	112248020335	31/10/2017	Bueno	Activo
10725	SEDE CENTRAL	11	22	EXTRACTOR DE AIRE	112248020336	31/10/2017	Bueno	Activo
10726	SEDE CENTRAL	11	22	EXTRACTOR DE AIRE	112248020337	31/10/2017	Regular	Activo
10727	SEDE CENTRAL	11	22	EXTRACTOR DE AIRE	112248020338	31/10/2017	Regular	Activo
10728	SEDE CENTRAL	11	22	EXTRACTOR DE AIRE	112248020340	31/10/2017	Regular	Activo
10729	SEDE CENTRAL	11	22	EXTRACTOR DE AIRE	112248020341	31/10/2017	Regular	Activo
10730	SEDE CENTRAL	11	22	EXTRACTOR DE AIRE	112248020342	31/10/2017	Regular	Activo
10731	SEDE CENTRAL	11	22	EXTRACTOR DE AIRE	112248020343	31/10/2017	Regular	Activo
10732	SEDE CENTRAL	11	22	EXTRACTOR DE AIRE	112248020344	31/10/2017	Regular	Activo
10733	SEDE CENTRAL	11	22	EXTRACTOR DE AIRE	112248020346	31/10/2017	Bueno	Activo
10734	SEDE CENTRAL	11	22	EXTRACTOR DE AIRE	112248020347	31/10/2017	Regular	Activo
10735	SEDE CENTRAL	11	22	EXTRACTOR DE AIRE	112248020348	31/10/2017	Regular	Activo
10736	SEDE CENTRAL	11	22	EXTRACTOR DE AIRE	112248020349	31/10/2017	Bueno	Activo
10737	SEDE CENTRAL	11	22	EXTRACTOR DE AIRE	112248020350	31/10/2017	Regular	Activo
10738	SEDE CENTRAL	11	22	EXTRACTOR DE AIRE	112248020351	31/10/2017	Regular	Activo
10739	SEDE CENTRAL	11	22	EXTRACTOR DE AIRE	112248020355	30/07/2018	Bueno	Activo
10740	SEDE CENTRAL	11	22	EXTRACTOR DE AIRE	112248020356	30/07/2018	Bueno	Activo
10741	SEDE CENTRAL	11	22	EXTRACTOR DE AIRE	112248020357	30/07/2018	Regular	Activo
10742	SEDE CENTRAL	11	22	EXTRACTOR DE AIRE	112248020358	30/07/2018	Bueno	Activo
10743	SEDE CENTRAL	11	22	EXTRACTOR DE AIRE	112248020359	30/07/2018	Regular	Activo
10744	SEDE CENTRAL	11	22	EXTRACTOR DE AIRE	112248020360	30/07/2018	Bueno	Activo
10745	SEDE CENTRAL	11	22	EXTRACTOR DE AIRE	112248020361	30/07/2018	Regular	Activo
10746	SEDE CENTRAL	11	22	EXTRACTOR DE AIRE	112248020362	30/07/2018	Regular	Activo
10747	SEDE CENTRAL	11	22	EXTRACTOR DE AIRE	112248020363	24/10/2018	Regular	Activo

10748	SEDE CENTRAL	11	22	EXTRACTOR DE AIRE	112248020364	24/10/2018	Regular	Activo
10749	SEDE CENTRAL	11	22	EXTRACTOR DE AIRE	112248020365	24/10/2018	Bueno	Activo
10750	SEDE CENTRAL	11	22	EXTRACTOR DE AIRE	112248020366	11/02/2019	Bueno	Activo
10751	SEDE CENTRAL	11	22	EXTRACTOR DE AIRE	112248020367	11/02/2019	Bueno	Activo
10752	SEDE CENTRAL	11	22	EXTRACTOR DE AIRE	112248020368	11/02/2019	Bueno	Activo
10753	SEDE CENTRAL	11	22	EXTRACTOR DE AIRE	112248020369	11/02/2019	Bueno	Activo
10754	SEDE CENTRAL	11	22	EXTRACTOR DE AIRE	112248020370	11/02/2019	Bueno	Activo
10755	SEDE CENTRAL	11	22	EXTRACTOR DE AIRE	112248020371	11/02/2019	Bueno	Activo
10756	SEDE CENTRAL	11	22	EXTRACTOR DE AIRE	112248020372	11/02/2019	Bueno	Activo
10757	SEDE CENTRAL	11	22	EXTRACTOR DE AIRE	112248020373	11/02/2019	Bueno	Activo
10758	SEDE CENTRAL	11	22	EXTRACTOR DE AIRE	112248020374	11/02/2019	Bueno	Activo
10759	SEDE CENTRAL	11	22	EXTRACTOR DE AIRE	112248020375	11/02/2019	Bueno	Activo
10760	SEDE CENTRAL	11	22	EXTRACTOR DE AIRE	112248020376	11/02/2019	Bueno	Activo
10761	SEDE CENTRAL	11	22	EXTRACTOR DE AIRE	112248020377	11/02/2019	Bueno	Activo
10762	SEDE CENTRAL	11	22	EXTRACTOR DE AIRE	112248020378	11/02/2019	Bueno	Activo
10763	SEDE CENTRAL	11	22	EXTRACTOR DE AIRE	112248020379	11/02/2019	Bueno	Activo
10764	SEDE CENTRAL	11	22	EXTRACTOR DE AIRE	112248020380	11/02/2019	Bueno	Activo
10765	SEDE CENTRAL	11	22	EXTRACTOR DE AIRE	112248020381	11/02/2019	Bueno	Activo
10766	SEDE CENTRAL	11	22	EXTRACTOR DE AIRE	112248020382	11/02/2019	Bueno	Activo
10767	SEDE CENTRAL	11	22	EXTRACTOR DE AIRE	112248020383	11/02/2019	Bueno	Activo
10768	SEDE CENTRAL	11	22	EXTRACTOR DE AIRE	112248020384	11/02/2019	Bueno	Activo
10769	SEDE CENTRAL	11	22	EXTRACTOR DE AIRE	112248020385	11/02/2019	Bueno	Activo
10770	SEDE CENTRAL	11	22	EXTRACTOR DE AIRE	112248020387	25/09/2019	Bueno	Activo
10771	SEDE CENTRAL	11	22	EXTRACTOR DE AIRE	112248020388	25/09/2019	Bueno	Activo
10772	SEDE CENTRAL	11	22	EXTRACTOR DE AIRE	112248020389	25/09/2019	Bueno	Activo
10773	SEDE CENTRAL	11	22	EXTRACTOR DE AIRE	112248020390	25/09/2019	Bueno	Activo
10774	SEDE CENTRAL	11	22	EXTRACTOR DE AIRE	112248020393	25/09/2019	Bueno	Activo

10775	SEDE CENTRAL	11	22	EXTRACTOR DE AIRE	112248020394	25/09/2019	Bueno	Activo
10776	SEDE CENTRAL	11	22	EXTRACTOR DE AIRE	112248020397	29/11/2019	Bueno	Activo
10777	SEDE CENTRAL	11	22	EXTRACTOR DE AIRE	112248020398	29/11/2019	Bueno	Activo
10778	SEDE CENTRAL	11	22	EXTRACTOR DE AIRE	112248020399	29/11/2019	Bueno	Activo
10779	SEDE CENTRAL	11	22	EXTRACTOR DE AIRE	112248020400	29/11/2019	Bueno	Activo
10780	SEDE CENTRAL	11	22	EXTRACTOR DE AIRE	112248020401	29/11/2019	Bueno	Activo
10781	SEDE CENTRAL	11	22	EXTRACTOR DE AIRE	112248020402	29/11/2019	Bueno	Activo
10782	SEDE CENTRAL	11	22	EXTRACTOR DE AIRE	112248020403	29/11/2019	Bueno	Activo
10783	SEDE CENTRAL	11	22	EXTRACTOR DE AIRE	112248020404	29/11/2019	Bueno	Activo
10784	SEDE CENTRAL	11	22	EXTRACTOR DE AIRE	112248020405	29/11/2019	Bueno	Activo
10785	SEDE CENTRAL	11	22	EXTRACTOR DE AIRE	112248020406	29/11/2019	Bueno	Activo
10786	SEDE CENTRAL	11	22	EXTRACTOR DE AIRE	112248020407	29/11/2019	Bueno	Activo
10787	SEDE CENTRAL	11	22	EXTRACTOR DE AIRE	112248020408	29/11/2019	Bueno	Activo
10788	SEDE CENTRAL	11	22	EXTRACTOR DE AIRE	112248020409	29/11/2019	Bueno	Activo
10789	SEDE CENTRAL	11	22	EXTRACTOR DE AIRE	112248020410	29/11/2019	Bueno	Activo
10790	SEDE CENTRAL	11	22	EXTRACTOR DE AIRE	112248020411	29/11/2019	Bueno	Activo
10791	SEDE CENTRAL	11	22	EXTRACTOR DE AIRE	112248020412	29/11/2019	Bueno	Activo
10792	SEDE CENTRAL	11	22	EXTRACTOR DE AIRE	112248020413	29/11/2019	Bueno	Activo
10793	SEDE CENTRAL	11	22	EXTRACTOR DE AIRE	112248020414	29/11/2019	Bueno	Activo
10794	SEDE CENTRAL	11	22	EXTRACTOR DE AIRE	112248020415	29/11/2019	Bueno	Activo
10795	SEDE CENTRAL	11	22	EXTRACTOR DE AIRE	112248020416	29/11/2019	Bueno	Activo
10796	SEDE CENTRAL	11	22	EXTRACTOR DE AIRE	112248020417	29/11/2019	Bueno	Activo
10797	SEDE CENTRAL	11	22	EXTRACTOR DE AIRE	112248020418	29/11/2019	Bueno	Activo
10798	SEDE CENTRAL	11	22	EXTRACTOR DE AIRE	112248020419	29/11/2019	Bueno	Activo
10799	SEDE CENTRAL	11	22	EXTRACTOR DE AIRE	112248020420	29/11/2019	Bueno	Activo
10800	SEDE CENTRAL	11	22	EXTRACTOR DE AIRE	112248020421	29/11/2019	Bueno	Activo
10801	SEDE CENTRAL	11	22	EXTRACTOR DE AIRE	112248020422	29/11/2019	Bueno	Activo

10802	SEDE CENTRAL	11	22	EXTRACTOR DE AIRE	112248020423	29/11/2019	Bueno	Activo
10803	SEDE CENTRAL	11	22	EXTRACTOR DE AIRE	112248020424	28/11/2019	Bueno	Activo
10804	SEDE CENTRAL	11	22	EXTRACTOR DE AIRE	112248020425	29/11/2019	Bueno	Activo
10805	SEDE CENTRAL	11	22	EXTRACTOR DE AIRE	112248020426	29/11/2019	Bueno	Activo
10806	SEDE CENTRAL	11	22	FRIGOBAR	112252140016	29/02/2016	Regular	Activo
10807	SEDE CENTRAL	11	22	FRIGOBAR	112252140018	29/02/2016	Regular	Activo
10808	SEDE CENTRAL	11	22	FRIGOBAR	112252140019	9/03/2016	Regular	Activo
10809	SEDE CENTRAL	11	22	FRIGOBAR	112252140020	26/04/2016	Regular	Activo
10810	SEDE CENTRAL	11	22	FRIGOBAR	112252140021	30/05/2016	Regular	Activo
10811	SEDE CENTRAL	11	22	FRIGOBAR	112252140022	30/05/2016	Bueno	Activo
10812	SEDE CENTRAL	11	22	FRIGOBAR	112252140023	30/05/2016	Bueno	Activo
10813	SEDE CENTRAL	11	22	FRIGOBAR	112252140024	30/05/2016	Regular	Activo
10814	SEDE CENTRAL	11	22	FRIGOBAR	112252140025	30/05/2016	Regular	Activo
10815	SEDE CENTRAL	11	22	FRIGOBAR	112252140026	30/05/2016	Bueno	Activo
10816	SEDE CENTRAL	11	22	FRIGOBAR	112252140027	30/05/2016	Bueno	Activo
10817	SEDE CENTRAL	11	22	FRIGOBAR	112252140028	30/05/2016	Bueno	Activo
10818	SEDE CENTRAL	11	22	FRIGOBAR	112252140029	30/05/2016	Regular	Activo
10819	SEDE CENTRAL	11	22	FRIGOBAR	112252140031	30/05/2016	Regular	Activo
10820	SEDE CENTRAL	11	22	FRIGOBAR	112252140032	14/06/2016	Bueno	Activo
10821	SEDE CENTRAL	11	22	FRIGOBAR	112252140033	27/09/2016	Regular	Activo
10822	SEDE CENTRAL	11	22	FRIGOBAR	112252140034	20/03/2017	Bueno	Activo
10823	SEDE CENTRAL	11	22	FRIGOBAR	112252140035	3/04/2017	Regular	Activo
10824	SEDE CENTRAL	11	22	FRIGOBAR	112252140036	11/04/2017	Regular	Activo
10825	SEDE CENTRAL	11	22	FRIGOBAR	112252140037	3/04/2017	Bueno	Activo
10826	SEDE CENTRAL	11	22	FRIGOBAR	112252140038	3/04/2017	Bueno	Activo
10827	SEDE CENTRAL	11	22	FRIGOBAR	112252140039	3/04/2017	Bueno	Activo
10828	SEDE CENTRAL	11	22	FRIGOBAR	112252140040	3/04/2017	Bueno	Activo

10829	SEDE CENTRAL	11	22	FRIGOBAR	112252140041	3/04/2017	Bueno	Activo
10830	SEDE CENTRAL	11	22	FRIGOBAR	112252140042	3/04/2017	Bueno	Activo
10831	SEDE CENTRAL	11	22	FRIGOBAR	112252140043	3/04/2017	Bueno	Activo
10832	SEDE CENTRAL	11	22	FRIGOBAR	112252140044	3/04/2017	Bueno	Activo
10833	SEDE CENTRAL	11	22	FRIGOBAR	112252140045	3/04/2017	Bueno	Activo
10834	SEDE CENTRAL	11	22	FRIGOBAR	112252140046	3/04/2017	Bueno	Activo
10835	SEDE CENTRAL	11	22	FRIGOBAR	112252140047	3/04/2017	Bueno	Activo
10836	SEDE CENTRAL	11	22	FRIGOBAR	112252140048	3/04/2017	Bueno	Activo
10837	SEDE CENTRAL	11	22	FRIGOBAR	112252140049	3/04/2017	Bueno	Activo
10838	SEDE CENTRAL	11	22	FRIGOBAR	112252140050	3/04/2017	Bueno	Activo
10839	SEDE CENTRAL	11	22	FRIGOBAR	112252140051	3/04/2017	Bueno	Activo
10840	SEDE CENTRAL	11	22	FRIGOBAR	112252140052	3/04/2017	Bueno	Activo
10841	SEDE CENTRAL	11	22	FRIGOBAR	112252140053	3/04/2017	Bueno	Activo
10842	SEDE CENTRAL	11	22	FRIGOBAR	112252140054	3/04/2017	Bueno	Activo
10843	SEDE CENTRAL	11	22	FRIGOBAR	112252140055	3/04/2017	Bueno	Activo
10844	SEDE CENTRAL	11	22	FRIGOBAR	112252140056	5/06/2017	Bueno	Activo
10845	SEDE CENTRAL	11	22	FRIGOBAR	112252140057	5/06/2017	Regular	Activo
10846	SEDE CENTRAL	11	22	FRIGOBAR	112252140058	31/08/2017	Regular	Activo
10847	SEDE CENTRAL	11	22	FRIGOBAR	112252140059	11/09/2017	Bueno	Activo
10848	SEDE CENTRAL	11	22	FRIGOBAR	112252140060	11/09/2017	Bueno	Activo
10849	SEDE CENTRAL	11	22	FRIGOBAR	112252140061	31/10/2017	Regular	Activo
10850	SEDE CENTRAL	11	22	FRIGOBAR	112252140062	31/10/2017	Regular	Activo
10851	SEDE CENTRAL	11	22	FRIGOBAR	112252140064	31/10/2017	Regular	Activo
10852	SEDE CENTRAL	11	22	FRIGOBAR	112252140066	31/10/2017	Bueno	Activo
10853	SEDE CENTRAL	11	22	FRIGOBAR	112252140067	31/10/2017	Regular	Activo
10854	SEDE CENTRAL	11	22	FRIGOBAR	112252140068	31/10/2017	Regular	Activo
10855	SEDE CENTRAL	11	22	FRIGOBAR	112252140070	31/10/2017	Regular	Activo

10856	SEDE CENTRAL	11	22	FRIGOBAR	112252140071	31/10/2017	Regular	Activo
10857	SEDE CENTRAL	11	22	FRIGOBAR	112252140072	31/10/2017	Regular	Activo
10858	SEDE CENTRAL	11	22	FRIGOBAR	112252140073	27/12/2017	Regular	Activo
10859	SEDE CENTRAL	11	22	FRIGOBAR	112252140074	27/12/2017	Regular	Activo
10860	SEDE CENTRAL	11	22	FRIGOBAR	112252140075	27/12/2017	Regular	Activo
10861	SEDE CENTRAL	11	22	REFRIGERADORA ELECTRICA DOMESTICA	112263860047	12/08/2019	Bueno	Activo
10862	SEDE CENTRAL	11	22	REFRIGERADORA ELECTRICA DOMESTICA	112263860048	9/09/2019	Bueno	Activo
10863	SEDE CENTRAL	11	22	VENTILADOR ELECTRICO PARA MESA O DE PIE	112279700023	26/09/2001	Regular	Activo
10864	SEDE CENTRAL	11	22	VENTILADOR ELECTRICO PARA MESA O DE PIE	112279700035	19/03/2002	Regular	Activo
10865	SEDE CENTRAL	11	22	VENTILADOR ELECTRICO PARA MESA O DE PIE	112279700051	4/02/2003	Regular	Activo
10866	SEDE CENTRAL	11	22	VENTILADOR ELECTRICO PARA MESA O DE PIE	112279700064	19/02/2004	Regular	Activo
10867	SEDE CENTRAL	11	22	VENTILADOR ELECTRICO PARA MESA O DE PIE	112279700065	19/02/2004	Regular	Activo
10868	SEDE CENTRAL	11	22	VENTILADOR ELECTRICO PARA MESA O DE PIE	112279700073	19/02/2004	Malo	Activo
10869	SEDE CENTRAL	11	22	VENTILADOR ELECTRICO PARA MESA O DE PIE	112279700076	19/02/2004	Regular	Activo
10870	SEDE CENTRAL	11	22	VENTILADOR ELECTRICO PARA MESA O DE PIE	112279700077	19/02/2004	Regular	Activo
10871	SEDE CENTRAL	11	22	VENTILADOR ELECTRICO PARA MESA O DE PIE	112279700081	29/12/2004	Regular	Activo
10872	SEDE CENTRAL	11	22	VENTILADOR ELECTRICO PARA MESA O DE PIE	112279700083	29/12/2004	Regular	Activo
10873	SEDE CENTRAL	11	22	VENTILADOR ELECTRICO PARA MESA O DE PIE	112279700085	29/12/2004	Regular	Activo
10874	SEDE CENTRAL	11	22	VENTILADOR ELECTRICO PARA MESA O DE PIE	112279700088	29/12/2004	Regular	Activo
10875	SEDE CENTRAL	11	22	VENTILADOR ELECTRICO PARA MESA O DE PIE	112279700089	29/12/2004	Regular	Activo
10876	SEDE CENTRAL	11	22	VENTILADOR ELECTRICO PARA MESA O DE PIE	112279700091	29/12/2004	Regular	Activo
10877	SEDE CENTRAL	11	22	VENTILADOR ELECTRICO PARA MESA O DE PIE	112279700194	10/06/2009	Regular	Activo
10878	SEDE CENTRAL	11	22	VENTILADOR ELECTRICO PARA MESA O DE PIE	112279700207	2/10/2013	Bueno	Activo
10879	SEDE CENTRAL	11	22	VENTILADOR ELECTRICO PARA MESA O DE PIE	112279700208	2/10/2013	Bueno	Activo
10880	SEDE CENTRAL	11	22	VENTILADOR ELECTRICO PARA MESA O DE PIE	112279700209	30/04/2015	Regular	Activo
10881	SEDE CENTRAL	11	22	VENTILADOR ELECTRICO PARA MESA O DE PIE	112279700210	30/04/2015	Regular	Activo
10882	SEDE CENTRAL	11	22	VENTILADOR ELECTRICO PARA MESA O DE PIE	112279700211	30/04/2015	Regular	Activo

10883	SEDE CENTRAL	11	22	VENTILADOR ELECTRICO PARA MESA O DE PIE	112279700212	30/04/2015	Regular	Activo
10884	SEDE CENTRAL	11	22	VENTILADOR ELECTRICO PARA PARED	112283660001	29/12/2004	Regular	Activo
10885	SEDE CENTRAL	11	22	VENTILADOR ELECTRICO PARA PARED	112283660003	29/12/2004	Regular	Activo
10886	SEDE CENTRAL	11	22	VENTILADOR ELECTRICO PARA PARED	112283660004	29/12/2004	Regular	Activo
10887	SEDE CENTRAL	11	22	VENTILADOR ELECTRICO PARA PARED	112283660005	29/12/2004	Regular	Activo
10888	SEDE CENTRAL	11	22	VENTILADOR ELECTRICO PARA PARED	112283660006	29/12/2004	Regular	Activo
10889	SEDE CENTRAL	11	22	VENTILADOR ELECTRICO PARA PARED	112283660008	29/12/2004	Regular	Activo
10890	SEDE CENTRAL	11	22	VENTILADOR ELECTRICO PARA PARED	112283660009	29/12/2004	Regular	Activo
10891	SEDE CENTRAL	11	22	VENTILADOR ELECTRICO PARA PARED	112283660010	29/12/2004	Regular	Activo
10892	SEDE CENTRAL	11	22	VENTILADOR ELECTRICO PARA PARED	112283660012	29/12/2004	Regular	Activo
10893	SEDE CENTRAL	11	22	VENTILADOR ELECTRICO PARA PARED	112283660014	29/12/2004	Regular	Activo
10894	SEDE CENTRAL	11	22	VENTILADOR ELECTRICO PARA PARED	112283660015	29/12/2004	Regular	Activo
10895	SEDE CENTRAL	11	22	VENTILADOR ELECTRICO PARA PARED	112283660016	29/12/2004	Regular	Activo
10896	SEDE CENTRAL	11	22	VENTILADOR ELECTRICO PARA PARED	112283660017	29/12/2004	Regular	Activo
10897	SEDE CENTRAL	11	22	VENTILADOR ELECTRICO PARA PARED	112283660018	29/12/2004	Malo	Activo
10898	SEDE CENTRAL	11	22	VENTILADOR ELECTRICO PARA PARED	112283660020	29/12/2004	Regular	Activo
10899	SEDE CENTRAL	11	22	VENTILADOR ELECTRICO PARA PARED	112283660021	29/12/2004	Regular	Activo
10900	SEDE CENTRAL	11	22	VENTILADOR ELECTRICO PARA PARED	112283660022	29/12/2004	Regular	Activo
10901	SEDE CENTRAL	11	22	VENTILADOR ELECTRICO PARA PARED	112283660023	29/12/2004	Regular	Activo
10902	SEDE CENTRAL	11	22	VENTILADOR ELECTRICO PARA PARED	112283660024	29/12/2004	Regular	Activo
10903	SEDE CENTRAL	11	22	VENTILADOR ELECTRICO PARA PARED	112283660025	29/12/2004	Regular	Activo
10904	SEDE CENTRAL	11	22	VENTILADOR ELECTRICO PARA PARED	112283660027	29/12/2004	Regular	Activo
10905	SEDE CENTRAL	11	22	VENTILADOR ELECTRICO PARA PARED	112283660028	29/12/2004	Regular	Activo
10906	SEDE CENTRAL	11	22	VENTILADOR ELECTRICO PARA PARED	112283660029	29/12/2004	Regular	Activo
10907	SEDE CENTRAL	11	22	VENTILADOR ELECTRICO PARA PARED	112283660030	29/12/2004	Regular	Activo
10908	SEDE CENTRAL	11	22	VENTILADOR ELECTRICO PARA PARED	112283660031	29/12/2004	Regular	Activo
10909	SEDE CENTRAL	11	22	VENTILADOR ELECTRICO PARA PARED	112283660032	29/12/2004	Regular	Activo

10910	SEDE CENTRAL	11	22	VENTILADOR ELECTRICO PARA PARED	112283660033	29/12/2004	Regular	Activo
10911	SEDE CENTRAL	11	22	VENTILADOR ELECTRICO PARA PARED	112283660034	29/12/2004	Regular	Activo
10912	SEDE CENTRAL	11	22	VENTILADOR ELECTRICO PARA PARED	112283660035	29/12/2004	Regular	Activo
10913	SEDE CENTRAL	11	22	VENTILADOR ELECTRICO PARA PARED	112283660036	29/12/2004	Bueno	Activo
10914	SEDE CENTRAL	11	22	VENTILADOR ELECTRICO PARA PARED	112283660039	29/12/2004	Regular	Activo
10915	SEDE CENTRAL	11	22	VENTILADOR ELECTRICO PARA PARED	112283660040	29/12/2004	Regular	Activo
10916	SEDE CENTRAL	11	22	VENTILADOR ELECTRICO PARA PARED	112283660042	29/12/2004	Regular	Activo
10917	SEDE CENTRAL	11	22	VENTILADOR ELECTRICO PARA PARED	112283660044	29/12/2004	Regular	Activo
10918	SEDE CENTRAL	11	22	VENTILADOR ELECTRICO PARA PARED	112283660045	29/12/2004	Bueno	Activo
10919	SEDE CENTRAL	11	22	VENTILADOR ELECTRICO PARA PARED	112283660047	29/12/2004	Regular	Activo
10920	SEDE CENTRAL	11	22	VENTILADOR ELECTRICO PARA PARED	112283660048	29/12/2004	Regular	Activo
10921	SEDE CENTRAL	11	22	VENTILADOR ELECTRICO PARA PARED	112283660049	29/12/2004	Bueno	Activo
10922	SEDE CENTRAL	11	22	VENTILADOR ELECTRICO PARA PARED	112283660050	29/12/2004	Regular	Activo
10923	SEDE CENTRAL	11	22	VENTILADOR ELECTRICO PARA PARED	112283660051	29/12/2004	Regular	Activo
10924	SEDE CENTRAL	11	22	VENTILADOR ELECTRICO PARA PARED	112283660052	29/12/2004	Bueno	Activo
10925	SEDE CENTRAL	11	22	VENTILADOR ELECTRICO PARA PARED	112283660053	29/12/2004	Regular	Activo
10926	SEDE CENTRAL	11	22	VENTILADOR ELECTRICO PARA PARED	112283660055	29/12/2004	Regular	Activo
10927	SEDE CENTRAL	11	22	VENTILADOR ELECTRICO PARA PARED	112283660058	29/12/2004	Regular	Activo
10928	SEDE CENTRAL	11	22	VENTILADOR ELECTRICO PARA PARED	112283660059	29/12/2004	Regular	Activo
10929	SEDE CENTRAL	11	22	VENTILADOR ELECTRICO PARA PARED	112283660060	29/12/2004	Regular	Activo
10930	SEDE CENTRAL	11	22	VENTILADOR ELECTRICO PARA PARED	112283660061	29/12/2004	Regular	Activo
10931	SEDE CENTRAL	11	22	VENTILADOR ELECTRICO PARA PARED	112283660062	29/12/2004	Regular	Activo
10932	SEDE CENTRAL	11	22	VENTILADOR ELECTRICO PARA PARED	112283660063	29/12/2004	Regular	Activo
10933	SEDE CENTRAL	11	22	VENTILADOR ELECTRICO PARA PARED	112283660064	29/12/2004	Regular	Activo
10934	SEDE CENTRAL	11	22	VENTILADOR ELECTRICO PARA PARED	112283660065	29/12/2004	Regular	Activo
10935	SEDE CENTRAL	11	22	VENTILADOR ELECTRICO PARA PARED	112283660066	29/12/2004	Regular	Activo
10936	SEDE CENTRAL	11	22	VENTILADOR ELECTRICO PARA PARED	112283660067	29/12/2004	Regular	Activo

10937	SEDE CENTRAL	11	22	VENTILADOR ELECTRICO PARA PARED	112283660068	29/12/2004	Regular	Activo
10938	SEDE CENTRAL	11	22	VENTILADOR ELECTRICO PARA PARED	112283660069	29/12/2004	Regular	Activo
10939	SEDE CENTRAL	11	22	VENTILADOR ELECTRICO PARA PARED	112283660070	29/12/2004	Regular	Activo
10940	SEDE CENTRAL	11	22	VENTILADOR ELECTRICO PARA PARED	112283660081	25/09/2007	Regular	Activo
10941	SEDE CENTRAL	11	22	VENTILADOR ELECTRICO PARA PARED	112283660082	25/09/2007	Regular	Activo
10942	SEDE CENTRAL	11	22	VENTILADOR ELECTRICO PARA PARED	112283660092	25/09/2007	Regular	Activo
10943	SEDE CENTRAL	11	22	VENTILADOR ELECTRICO PARA PARED	112283660097	25/02/2011	Regular	Activo
10944	SEDE CENTRAL	11	22	VENTILADOR ELECTRICO PARA PARED	112283660098	25/02/2011	Regular	Activo
10945	SEDE CENTRAL	11	22	VENTILADOR ELECTRICO PARA PARED	112283660100	25/02/2011	Regular	Activo
10946	SEDE CENTRAL	11	22	VENTILADOR ELECTRICO PARA PARED	112283660103	25/02/2011	Regular	Activo
10947	SEDE CENTRAL	11	22	VENTILADOR ELECTRICO PARA PARED	112283660107	25/02/2011	Regular	Activo
10948	SEDE CENTRAL	11	22	VENTILADOR ELECTRICO PARA PARED	112283660117	25/02/2011	Regular	Activo
10949	SEDE CENTRAL	11	22	VENTILADOR ELECTRICO PARA PARED	112283660119	28/02/2013	Bueno	Activo
10950	SEDE CENTRAL	11	22	VENTILADOR ELECTRICO PARA PARED	112283660120	28/02/2013	Regular	Activo
10951	SEDE CENTRAL	11	22	VENTILADOR ELECTRICO PARA PARED	112283660121	28/02/2013	Regular	Activo
10952	SEDE CENTRAL	11	22	VENTILADOR ELECTRICO PARA PARED	112283660122	28/02/2013	Regular	Activo
10953	SEDE CENTRAL	11	22	VENTILADOR ELECTRICO PARA PARED	112283660123	28/02/2013	Regular	Activo
10954	SEDE CENTRAL	11	22	VENTILADOR ELECTRICO PARA PARED	112283660124	28/02/2013	Regular	Activo
10955	SEDE CENTRAL	11	22	VENTILADOR ELECTRICO PARA PARED	112283660125	28/02/2013	Regular	Activo
10956	SEDE CENTRAL	11	22	VENTILADOR ELECTRICO PARA PARED	112283660126	28/02/2013	Regular	Activo
10957	SEDE CENTRAL	11	22	VENTILADOR ELECTRICO PARA PARED	112283660127	28/02/2013	Regular	Activo
10958	SEDE CENTRAL	11	22	VENTILADOR ELECTRICO PARA PARED	112283660128	28/02/2013	Regular	Activo
10959	SEDE CENTRAL	11	22	VENTILADOR ELECTRICO PARA PARED	112283660129	28/02/2013	Bueno	Activo
10960	SEDE CENTRAL	11	22	VENTILADOR ELECTRICO PARA PARED	112283660130	28/02/2013	Regular	Activo
10961	SEDE CENTRAL	11	22	VENTILADOR ELECTRICO PARA PARED	112283660131	28/02/2013	Regular	Activo
10962	SEDE CENTRAL	11	22	VENTILADOR ELECTRICO PARA PARED	112283660132	28/02/2013	Regular	Activo
10963	SEDE CENTRAL	11	22	VENTILADOR ELECTRICO PARA PARED	112283660133	28/02/2013	Regular	Activo

10964	SEDE CENTRAL	11	22	VENTILADOR ELECTRICO PARA PARED	112283660134	28/02/2013	Regular	Activo
10965	SEDE CENTRAL	11	22	VENTILADOR ELECTRICO PARA PARED	112283660136	28/02/2013	Bueno	Activo
10966	SEDE CENTRAL	11	22	VENTILADOR ELECTRICO PARA PARED	112283660137	28/02/2013	Regular	Activo
10967	SEDE CENTRAL	11	22	VENTILADOR ELECTRICO PARA PARED	112283660138	28/02/2013	Regular	Activo
10968	SEDE CENTRAL	11	22	VENTILADOR ELECTRICO PARA PARED	112283660139	28/02/2013	Bueno	Activo
10969	SEDE CENTRAL	11	22	VENTILADOR ELECTRICO PARA PARED	112283660140	28/02/2013	Regular	Activo
10970	SEDE CENTRAL	11	22	VENTILADOR ELECTRICO PARA PARED	112283660141	28/02/2013	Bueno	Activo
10971	SEDE CENTRAL	11	22	VENTILADOR ELECTRICO PARA PARED	112283660142	28/02/2013	Regular	Activo
10972	SEDE CENTRAL	11	22	VENTILADOR ELECTRICO PARA PARED	112283660143	28/02/2013	Bueno	Activo
10973	SEDE CENTRAL	11	22	VENTILADOR ELECTRICO PARA PARED	112283660144	28/02/2013	Bueno	Activo
10974	SEDE CENTRAL	11	22	VENTILADOR ELECTRICO PARA PARED	112283660145	28/02/2013	Regular	Activo
10975	SEDE CENTRAL	11	22	VENTILADOR ELECTRICO PARA PARED	112283660146	28/02/2013	Regular	Activo
10976	SEDE CENTRAL	11	22	VENTILADOR ELECTRICO PARA PARED	112283660147	28/02/2013	Regular	Activo
10977	SEDE CENTRAL	11	22	VENTILADOR ELECTRICO PARA PARED	112283660148	28/02/2013	Bueno	Activo
10978	SEDE CENTRAL	11	22	VENTILADOR ELECTRICO PARA PARED	112283660149	28/02/2013	Regular	Activo
10979	SEDE CENTRAL	11	22	VENTILADOR ELECTRICO PARA PARED	112283660150	28/02/2013	Regular	Activo
10980	SEDE CENTRAL	11	22	VENTILADOR ELECTRICO PARA PARED	112283660151	28/02/2013	Regular	Activo
10981	SEDE CENTRAL	11	22	VENTILADOR ELECTRICO PARA PARED	112283660152	28/02/2013	Regular	Activo
10982	SEDE CENTRAL	11	22	VENTILADOR ELECTRICO PARA PARED	112283660153	28/02/2013	Regular	Activo
10983	SEDE CENTRAL	11	22	VENTILADOR ELECTRICO PARA PARED	112283660154	28/02/2013	Regular	Activo
10984	SEDE CENTRAL	11	22	VENTILADOR ELECTRICO PARA PARED	112283660155	28/02/2013	Bueno	Activo
10985	SEDE CENTRAL	11	22	VENTILADOR ELECTRICO PARA PARED	112283660156	28/02/2013	Bueno	Activo
10986	SEDE CENTRAL	11	22	VENTILADOR ELECTRICO PARA PARED	112283660157	28/02/2013	Bueno	Activo
10987	SEDE CENTRAL	11	22	VENTILADOR ELECTRICO PARA PARED	112283660158	28/02/2013	Regular	Activo
10988	SEDE CENTRAL	11	22	VENTILADOR ELECTRICO PARA PARED	112283660159	28/02/2013	Regular	Activo
10989	SEDE CENTRAL	11	22	VENTILADOR ELECTRICO PARA PARED	112283660160	28/02/2013	Regular	Activo
10990	SEDE CENTRAL	11	22	VENTILADOR ELECTRICO PARA PARED	112283660161	28/02/2013	Bueno	Activo

10991	SEDE CENTRAL	11	22	VENTILADOR ELECTRICO PARA PARED	112283660162	28/02/2013	Regular	Activo
10992	SEDE CENTRAL	11	22	VENTILADOR ELECTRICO PARA PARED	112283660163	28/02/2013	Regular	Activo
10993	SEDE CENTRAL	11	22	VENTILADOR ELECTRICO PARA PARED	112283660164	28/02/2013	Regular	Activo
10994	SEDE CENTRAL	11	22	VENTILADOR ELECTRICO PARA PARED	112283660165	28/02/2013	Regular	Activo
10995	SEDE CENTRAL	11	22	VENTILADOR ELECTRICO PARA PARED	112283660166	28/02/2013	Regular	Activo
10996	SEDE CENTRAL	11	22	VENTILADOR ELECTRICO PARA PARED	112283660167	28/02/2013	Bueno	Activo
10997	SEDE CENTRAL	11	22	VENTILADOR ELECTRICO PARA PARED	112283660168	28/02/2013	Bueno	Activo
10998	SEDE CENTRAL	11	22	VENTILADOR ELECTRICO PARA PARED	112283660169	28/02/2013	Regular	Activo
10999	SEDE CENTRAL	11	22	VENTILADOR ELECTRICO PARA PARED	112283660170	28/02/2013	Bueno	Activo
11000	SEDE CENTRAL	11	22	VENTILADOR ELECTRICO PARA PARED	112283660171	28/02/2013	Regular	Activo
11001	SEDE CENTRAL	11	22	VENTILADOR ELECTRICO PARA PARED	112283660172	28/02/2013	Regular	Activo
11002	SEDE CENTRAL	11	22	VENTILADOR ELECTRICO PARA PARED	112283660173	28/02/2013	Regular	Activo
11003	SEDE CENTRAL	11	22	VENTILADOR ELECTRICO PARA PARED	112283660174	28/02/2013	Regular	Activo
11004	SEDE CENTRAL	11	22	VENTILADOR ELECTRICO PARA PARED	112283660175	28/02/2013	Bueno	Activo
11005	SEDE CENTRAL	11	22	VENTILADOR ELECTRICO PARA PARED	112283660176	28/02/2013	Regular	Activo
11006	SEDE CENTRAL	11	22	VENTILADOR ELECTRICO PARA PARED	112283660177	28/02/2013	Regular	Activo
11007	SEDE CENTRAL	11	22	VENTILADOR ELECTRICO PARA PARED	112283660178	28/02/2013	Regular	Activo
11008	SEDE CENTRAL	11	22	VENTILADOR ELECTRICO PARA PARED	112283660180	28/02/2013	Bueno	Activo
11009	SEDE CENTRAL	11	22	VENTILADOR ELECTRICO PARA PARED	112283660182	28/02/2013	Bueno	Activo
11010	SEDE CENTRAL	11	22	VENTILADOR ELECTRICO PARA PARED	112283660183	28/02/2013	Regular	Activo
11011	SEDE CENTRAL	11	22	VENTILADOR ELECTRICO PARA PARED	112283660184	28/02/2013	Bueno	Activo
11012	SEDE CENTRAL	11	22	VENTILADOR ELECTRICO PARA PARED	112283660185	28/02/2013	Regular	Activo
11013	SEDE CENTRAL	11	22	VENTILADOR ELECTRICO PARA PARED	112283660186	28/02/2013	Bueno	Activo
11014	SEDE CENTRAL	11	22	VENTILADOR ELECTRICO PARA PARED	112283660187	28/02/2013	Regular	Activo
11015	SEDE CENTRAL	11	22	VENTILADOR ELECTRICO PARA PARED	112283660188	28/02/2013	Regular	Activo
11016	SEDE CENTRAL	11	22	VENTILADOR ELECTRICO PARA PARED	112283660189	28/02/2013	Regular	Activo
11017	SEDE CENTRAL	11	22	VENTILADOR ELECTRICO PARA PARED	112283660190	28/02/2013	Bueno	Activo

11018	SEDE CENTRAL	11	22	VENTILADOR ELECTRICO PARA PARED	112283660191	28/02/2013	Regular	Activo
11019	SEDE CENTRAL	11	22	VENTILADOR ELECTRICO PARA PARED	112283660192	28/02/2013	Regular	Activo
11020	SEDE CENTRAL	11	22	VENTILADOR ELECTRICO PARA PARED	112283660193	28/02/2013	Regular	Activo
11021	SEDE CENTRAL	11	22	VENTILADOR ELECTRICO PARA PARED	112283660194	28/02/2013	Regular	Activo
11022	SEDE CENTRAL	11	22	VENTILADOR ELECTRICO PARA PARED	112283660195	28/02/2013	Regular	Activo
11023	SEDE CENTRAL	11	22	VENTILADOR ELECTRICO PARA PARED	112283660196	28/02/2013	Regular	Activo
11024	SEDE CENTRAL	11	22	VENTILADOR ELECTRICO PARA PARED	112283660215	25/03/2015	Regular	Activo
11025	SEDE CENTRAL	11	22	VENTILADOR ELECTRICO PARA PARED	112283660216	25/03/2015	Regular	Activo
11026	SEDE CENTRAL	11	22	VENTILADOR ELECTRICO PARA PARED	112283660217	25/03/2015	Regular	Activo
11027	SEDE CENTRAL	11	22	VENTILADOR ELECTRICO PARA PARED	112283660218	25/03/2015	Regular	Activo
11028	SEDE CENTRAL	11	22	VENTILADOR ELECTRICO PARA PARED	112283660219	25/03/2015	Regular	Activo
11029	SEDE CENTRAL	11	22	VENTILADOR ELECTRICO PARA PARED	112283660220	25/03/2015	Regular	Activo
11030	SEDE CENTRAL	11	22	VENTILADOR ELECTRICO PARA PARED	112283660221	25/03/2015	Regular	Activo
11031	SEDE CENTRAL	11	22	VENTILADOR ELECTRICO PARA PARED	112283660222	25/03/2015	Regular	Activo
11032	SEDE CENTRAL	11	22	VENTILADOR ELECTRICO PARA PARED	112283660223	25/03/2015	Bueno	Activo
11033	SEDE CENTRAL	11	22	VENTILADOR ELECTRICO PARA PARED	112283660224	25/03/2015	Regular	Activo
11034	SEDE CENTRAL	11	22	VENTILADOR ELECTRICO PARA PARED	112283660225	25/03/2015	Regular	Activo
11035	SEDE CENTRAL	11	22	VENTILADOR ELECTRICO PARA PARED	112283660226	25/03/2015	Regular	Activo
11036	SEDE CENTRAL	11	22	VENTILADOR ELECTRICO PARA PARED	112283660227	25/03/2015	Bueno	Activo
11037	SEDE CENTRAL	11	22	VENTILADOR ELECTRICO PARA PARED	112283660228	25/03/2015	Regular	Activo
11038	SEDE CENTRAL	11	22	VENTILADOR ELECTRICO PARA PARED	112283660229	10/02/2016	Regular	Activo
11039	SEDE CENTRAL	11	22	VENTILADOR ELECTRICO PARA PARED	112283660230	10/02/2016	Regular	Activo
11040	SEDE CENTRAL	11	22	VENTILADOR ELECTRICO PARA PARED	112283660231	10/02/2016	Regular	Activo
11041	SEDE CENTRAL	11	22	VENTILADOR ELECTRICO PARA PARED	112283660232	10/02/2016	Regular	Activo
11042	SEDE CENTRAL	11	22	VENTILADOR ELECTRICO PARA PARED	112283660233	10/02/2016	Regular	Activo
11043	SEDE CENTRAL	11	22	VENTILADOR ELECTRICO PARA PARED	112283660234	10/02/2016	Regular	Activo
11044	SEDE CENTRAL	11	22	VENTILADOR ELECTRICO PARA PARED	112283660235	10/02/2016	Regular	Activo

11045	SEDE CENTRAL	11	22	VENTILADOR ELECTRICO PARA PARED	112283660236	10/02/2016	Regular	Activo
11046	SEDE CENTRAL	11	22	VENTILADOR ELECTRICO PARA PARED	112283660237	10/02/2016	Regular	Activo
11047	SEDE CENTRAL	11	22	VENTILADOR ELECTRICO PARA PARED	112283660238	10/02/2016	Regular	Activo
11048	SEDE CENTRAL	11	22	VENTILADOR ELECTRICO PARA PARED	112283660239	10/02/2016	Regular	Activo
11049	SEDE CENTRAL	11	22	VENTILADOR ELECTRICO PARA PARED	112283660240	10/02/2016	Regular	Activo
11050	SEDE CENTRAL	11	22	VENTILADOR ELECTRICO PARA PARED	112283660241	10/02/2016	Regular	Activo
11051	SEDE CENTRAL	11	22	VENTILADOR ELECTRICO PARA PARED	112283660242	10/02/2016	Bueno	Activo
11052	SEDE CENTRAL	11	22	VENTILADOR ELECTRICO PARA PARED	112283660243	10/02/2016	Bueno	Activo
11053	SEDE CENTRAL	11	22	VENTILADOR ELECTRICO PARA PARED	112283660244	10/02/2016	Bueno	Activo
11054	SEDE CENTRAL	11	22	VENTILADOR ELECTRICO PARA PARED	112283660245	10/02/2016	Bueno	Activo
11055	SEDE CENTRAL	11	22	VENTILADOR ELECTRICO PARA PARED	112283660246	10/02/2016	Bueno	Activo
11056	SEDE CENTRAL	11	22	VENTILADOR ELECTRICO PARA PARED	112283660247	10/02/2016	Bueno	Activo
11057	SEDE CENTRAL	11	22	VENTILADOR ELECTRICO PARA PARED	112283660248	10/02/2016	Bueno	Activo
11058	SEDE CENTRAL	11	22	VENTILADOR ELECTRICO PARA PARED	112283660249	10/02/2016	Bueno	Activo
11059	SEDE CENTRAL	11	22	VENTILADOR ELECTRICO PARA PARED	112283660250	10/02/2016	Regular	Activo
11060	SEDE CENTRAL	11	22	VENTILADOR ELECTRICO PARA PARED	112283660252	10/02/2016	Regular	Activo
11061	SEDE CENTRAL	11	22	VENTILADOR ELECTRICO PARA PARED	112283660253	10/02/2016	Bueno	Activo
11062	SEDE CENTRAL	11	22	VENTILADOR ELECTRICO PARA PARED	112283660255	10/02/2016	Regular	Activo
11063	SEDE CENTRAL	11	22	VENTILADOR ELECTRICO PARA PARED	112283660256	10/02/2016	Bueno	Activo
11064	SEDE CENTRAL	11	22	VENTILADOR ELECTRICO PARA PARED	112283660257	10/02/2016	Regular	Activo
11065	SEDE CENTRAL	11	22	VENTILADOR ELECTRICO PARA PARED	112283660258	10/02/2016	Bueno	Activo
11066	SEDE CENTRAL	11	22	VENTILADOR ELECTRICO PARA PARED	112283660259	10/02/2016	Regular	Activo
11067	SEDE CENTRAL	11	22	VENTILADOR ELECTRICO PARA PARED	112283660260	10/02/2016	Regular	Activo
11068	SEDE CENTRAL	11	22	VENTILADOR ELECTRICO PARA PARED	112283660261	10/02/2016	Regular	Activo
11069	SEDE CENTRAL	11	22	VENTILADOR ELECTRICO PARA PARED	112283660262	10/02/2016	Regular	Activo
11070	SEDE CENTRAL	11	22	VENTILADOR ELECTRICO PARA PARED	112283660263	10/02/2016	Regular	Activo
11071	SEDE CENTRAL	11	22	VENTILADOR ELECTRICO PARA PARED	112283660264	10/02/2016	Regular	Activo

11072	SEDE CENTRAL	11	22	VENTILADOR ELECTRICO PARA PARED	112283660266	10/02/2016	Bueno	Activo
11073	SEDE CENTRAL	11	22	VENTILADOR ELECTRICO PARA PARED	112283660268	10/02/2016	Regular	Activo
11074	SEDE CENTRAL	11	22	VENTILADOR ELECTRICO PARA PARED	112283660269	17/03/2016	Regular	Activo
11075	SEDE CENTRAL	11	22	VENTILADOR ELECTRICO PARA PARED	112283660270	17/03/2016	Regular	Activo
11076	SEDE CENTRAL	11	22	VENTILADOR ELECTRICO PARA PARED	112283660271	17/03/2016	Regular	Activo
11077	SEDE CENTRAL	11	22	VENTILADOR ELECTRICO PARA PARED	112283660272	17/03/2016	Regular	Activo
11078	SEDE CENTRAL	11	22	VENTILADOR ELECTRICO PARA PARED	112283660273	17/03/2016	Regular	Activo
11079	SEDE CENTRAL	11	22	VENTILADOR ELECTRICO PARA PARED	112283660274	17/03/2016	Bueno	Activo
11080	SEDE CENTRAL	11	22	VENTILADOR ELECTRICO PARA PARED	112283660275	17/03/2016	Bueno	Activo
11081	SEDE CENTRAL	11	22	VENTILADOR ELECTRICO PARA PARED	112283660276	17/03/2016	Bueno	Activo
11082	SEDE CENTRAL	11	22	VENTILADOR ELECTRICO PARA PARED	112283660277	17/03/2016	Regular	Activo
11083	SEDE CENTRAL	11	22	VENTILADOR ELECTRICO PARA PARED	112283660278	16/12/2016	Regular	Activo
11084	SEDE CENTRAL	11	22	VENTILADOR ELECTRICO PARA PARED	112283660279	16/12/2016	Regular	Activo
11085	SEDE CENTRAL	11	22	VENTILADOR ELECTRICO PARA PARED	112283660280	16/12/2016	Regular	Activo
11086	SEDE CENTRAL	11	22	VENTILADOR ELECTRICO PARA PARED	112283660281	16/12/2016	Bueno	Activo
11087	SEDE CENTRAL	11	22	VENTILADOR ELECTRICO PARA PARED	112283660282	16/12/2016	Bueno	Activo
11088	SEDE CENTRAL	11	22	VENTILADOR ELECTRICO PARA PARED	112283660283	16/12/2016	Regular	Activo
11089	SEDE CENTRAL	11	22	VENTILADOR ELECTRICO PARA PARED	112283660284	16/12/2016	Regular	Activo
11090	SEDE CENTRAL	11	22	VENTILADOR ELECTRICO PARA PARED	112283660285	16/12/2016	Regular	Activo
11091	SEDE CENTRAL	11	22	VENTILADOR ELECTRICO PARA PARED	112283660286	16/12/2016	Regular	Activo
11092	SEDE CENTRAL	11	22	VENTILADOR ELECTRICO PARA PARED	112283660287	16/12/2016	Regular	Activo
11093	SEDE CENTRAL	11	22	VENTILADOR ELECTRICO PARA PARED	112283660288	16/12/2016	Bueno	Activo
11094	SEDE CENTRAL	11	22	VENTILADOR ELECTRICO PARA PARED	112283660289	16/12/2016	Bueno	Activo
11095	SEDE CENTRAL	11	22	VENTILADOR ELECTRICO PARA PARED	112283660290	16/12/2016	Bueno	Activo
11096	SEDE CENTRAL	11	22	VENTILADOR ELECTRICO PARA PARED	112283660291	16/12/2016	Bueno	Activo
11097	SEDE CENTRAL	11	22	VENTILADOR ELECTRICO PARA PARED	112283660292	16/12/2016	Regular	Activo
11098	SEDE CENTRAL	11	22	VENTILADOR ELECTRICO PARA PARED	112283660293	9/03/2017	Regular	Activo

11099	SEDE CENTRAL	11	22	VENTILADOR ELECTRICO PARA PARED	112283660294	9/03/2017	Regular	Activo
11100	SEDE CENTRAL	11	22	VENTILADOR ELECTRICO PARA PARED	112283660295	9/03/2017	Bueno	Activo
11101	SEDE CENTRAL	11	22	VENTILADOR ELECTRICO PARA PARED	112283660296	9/03/2017	Bueno	Activo
11102	SEDE CENTRAL	11	22	VENTILADOR ELECTRICO PARA PARED	112283660297	9/03/2017	Bueno	Activo
11103	SEDE CENTRAL	11	22	VENTILADOR ELECTRICO PARA PARED	112283660298	9/03/2017	Bueno	Activo
11104	SEDE CENTRAL	11	22	VENTILADOR ELECTRICO PARA PARED	112283660299	9/03/2017	Bueno	Activo
11105	SEDE CENTRAL	11	22	VENTILADOR ELECTRICO PARA PARED	112283660300	9/03/2017	Regular	Activo
11106	SEDE CENTRAL	11	22	VENTILADOR ELECTRICO PARA PARED	112283660301	9/03/2017	Bueno	Activo
11107	SEDE CENTRAL	11	22	VENTILADOR ELECTRICO PARA PARED	112283660302	9/03/2017	Bueno	Activo
11108	SEDE CENTRAL	11	22	VENTILADOR ELECTRICO PARA PARED	112283660303	9/03/2017	Bueno	Activo
11109	SEDE CENTRAL	11	22	VENTILADOR ELECTRICO PARA PARED	112283660304	9/03/2017	Bueno	Activo
11110	SEDE CENTRAL	11	22	VENTILADOR ELECTRICO PARA PARED	112283660305	9/03/2017	Bueno	Activo
11111	SEDE CENTRAL	11	22	VENTILADOR ELECTRICO PARA PARED	112283660307	9/03/2017	Bueno	Activo
11112	SEDE CENTRAL	11	22	VENTILADOR ELECTRICO PARA PARED	112283660308	9/03/2017	Bueno	Activo
11113	SEDE CENTRAL	11	22	VENTILADOR ELECTRICO PARA PARED	112283660309	9/03/2017	Bueno	Activo
11114	SEDE CENTRAL	11	22	VENTILADOR ELECTRICO PARA PARED	112283660310	9/03/2017	Bueno	Activo
11115	SEDE CENTRAL	11	22	VENTILADOR ELECTRICO PARA PARED	112283660311	9/03/2017	Bueno	Activo
11116	SEDE CENTRAL	11	22	VENTILADOR ELECTRICO PARA PARED	112283660312	9/03/2017	Bueno	Activo
11117	SEDE CENTRAL	11	22	VENTILADOR ELECTRICO PARA PARED	112283660313	9/03/2017	Bueno	Activo
11118	SEDE CENTRAL	11	22	VENTILADOR ELECTRICO PARA PARED	112283660314	9/03/2017	Bueno	Activo
11119	SEDE CENTRAL	11	22	VENTILADOR ELECTRICO PARA PARED	112283660315	9/03/2017	Bueno	Activo
11120	SEDE CENTRAL	11	22	VENTILADOR ELECTRICO PARA PARED	112283660316	9/03/2017	Regular	Activo
11121	SEDE CENTRAL	11	22	VENTILADOR ELECTRICO PARA PARED	112283660317	9/03/2017	Bueno	Activo
11122	SEDE CENTRAL	11	22	VENTILADOR ELECTRICO PARA PARED	112283660318	9/03/2017	Bueno	Activo
11123	SEDE CENTRAL	11	22	VENTILADOR ELECTRICO PARA PARED	112283660319	9/03/2017	Bueno	Activo
11124	SEDE CENTRAL	11	22	VENTILADOR ELECTRICO PARA PARED	112283660320	9/03/2017	Bueno	Activo
11125	SEDE CENTRAL	11	22	VENTILADOR ELECTRICO PARA PARED	112283660321	9/03/2017	Bueno	Activo

11126	SEDE CENTRAL	11	22	VENTILADOR ELECTRICO PARA PARED	112283660322	9/03/2017	Bueno	Activo
11127	SEDE CENTRAL	11	22	VENTILADOR ELECTRICO PARA PARED	112283660323	10/07/2018	Bueno	Activo
11128	SEDE CENTRAL	11	22	VENTILADOR ELECTRICO PARA PARED	112283660324	10/07/2018	Bueno	Activo
11129	SEDE CENTRAL	11	22	VENTILADOR ELECTRICO PARA PARED	112283660325	10/07/2018	Regular	Activo
11130	SEDE CENTRAL	11	22	VENTILADOR ELECTRICO PARA PARED	112283660326	10/07/2018	Regular	Activo
11131	SEDE CENTRAL	11	22	VENTILADOR ELECTRICO PARA PARED	112283660327	10/07/2018	Regular	Activo
11132	SEDE CENTRAL	11	22	VENTILADOR ELECTRICO PARA PARED	112283660328	10/07/2018	Regular	Activo
11133	SEDE CENTRAL	11	22	VENTILADOR ELECTRICO PARA PARED	112283660329	10/07/2018	Bueno	Activo
11134	SEDE CENTRAL	11	22	VENTILADOR ELECTRICO PARA PARED	112283660330	10/07/2018	Bueno	Activo
11135	SEDE CENTRAL	11	22	VENTILADOR ELECTRICO PARA PARED	112283660331	10/07/2018	Bueno	Activo
11136	SEDE CENTRAL	11	22	VENTILADOR ELECTRICO PARA PARED	112283660332	10/07/2018	Bueno	Activo
11137	SEDE CENTRAL	11	22	VENTILADOR ELECTRICO PARA PARED	112283660333	10/07/2018	Bueno	Activo
11138	SEDE CENTRAL	11	22	VENTILADOR ELECTRICO PARA PARED	112283660334	10/07/2018	Bueno	Activo
11139	SEDE CENTRAL	11	22	VENTILADOR ELECTRICO PARA PARED	112283660335	10/07/2018	Bueno	Activo
11140	SEDE CENTRAL	11	22	VENTILADOR ELECTRICO PARA PARED	112283660336	10/07/2018	Bueno	Activo
11141	SEDE CENTRAL	11	22	VENTILADOR ELECTRICO PARA PARED	112283660337	10/07/2018	Bueno	Activo
11142	SEDE CENTRAL	11	22	VENTILADOR ELECTRICO PARA PARED	112283660338	10/07/2018	Bueno	Activo
11143	SEDE CENTRAL	11	22	VENTILADOR ELECTRICO PARA PARED	112283660339	10/07/2018	Bueno	Activo
11144	SEDE CENTRAL	11	22	VENTILADOR ELECTRICO PARA PARED	112283660340	10/07/2018	Bueno	Activo
11145	SEDE CENTRAL	11	22	VENTILADOR ELECTRICO PARA PARED	112283660341	10/07/2018	Bueno	Activo
11146	SEDE CENTRAL	11	22	VENTILADOR ELECTRICO PARA PARED	112283660342	10/07/2018	Bueno	Activo
11147	SEDE CENTRAL	11	22	VENTILADOR ELECTRICO PARA PARED	112283660343	10/07/2018	Bueno	Activo
11148	SEDE CENTRAL	11	22	VENTILADOR ELECTRICO PARA PARED	112283660344	10/07/2018	Regular	Activo
11149	SEDE CENTRAL	11	22	VENTILADOR ELECTRICO PARA PARED	112283660345	13/02/2019	Bueno	Activo
11150	SEDE CENTRAL	11	22	VENTILADOR ELECTRICO PARA PARED	112283660346	13/02/2019	Bueno	Activo
11151	SEDE CENTRAL	11	22	VENTILADOR ELECTRICO PARA PARED	112283660347	13/02/2019	Bueno	Activo
11152	SEDE CENTRAL	11	22	VENTILADOR ELECTRICO PARA PARED	112283660348	13/02/2019	Bueno	Activo

11153	SEDE CENTRAL	11	22	VENTILADOR ELECTRICO PARA PARED	112283660349	13/02/2019	Bueno	Activo
11154	SEDE CENTRAL	11	22	VENTILADOR ELECTRICO PARA PARED	112283660350	13/02/2019	Bueno	Activo
11155	SEDE CENTRAL	11	22	VENTILADOR ELECTRICO PARA PARED	112283660351	13/02/2019	Bueno	Activo
11156	SEDE CENTRAL	11	22	VENTILADOR ELECTRICO PARA PARED	112283660352	13/02/2019	Bueno	Activo
11157	SEDE CENTRAL	11	22	VENTILADOR ELECTRICO PARA PARED	112283660353	13/02/2019	Bueno	Activo
11158	SEDE CENTRAL	11	22	VENTILADOR ELECTRICO PARA PARED	112283660354	13/02/2019	Bueno	Activo
11159	SEDE CENTRAL	11	22	VENTILADOR ELECTRICO PARA PARED	112283660355	13/02/2019	Bueno	Activo
11160	SEDE CENTRAL	11	22	VENTILADOR ELECTRICO PARA PARED	112283660356	13/02/2019	Bueno	Activo
11161	SEDE CENTRAL	11	22	VENTILADOR ELECTRICO PARA PARED	112283660357	13/02/2019	Bueno	Activo
11162	SEDE CENTRAL	11	22	VENTILADOR ELECTRICO PARA PARED	112283660358	12/02/2019	Bueno	Activo
11163	SEDE CENTRAL	11	22	VENTILADOR ELECTRICO PARA PARED	112283660359	13/02/2019	Bueno	Activo
11164	SEDE CENTRAL	11	22	VENTILADOR ELECTRICO PARA PARED	112283660360	13/02/2019	Bueno	Activo
11165	SEDE CENTRAL	11	22	VENTILADOR ELECTRICO PARA PARED	112283660361	13/02/2019	Bueno	Activo
11166	SEDE CENTRAL	11	22	VENTILADOR ELECTRICO PARA PARED	112283660362	13/02/2019	Bueno	Activo
11167	SEDE CENTRAL	11	22	VENTILADOR ELECTRICO PARA PARED	112283660363	13/02/2019	Bueno	Activo
11168	SEDE CENTRAL	11	22	VENTILADOR ELECTRICO PARA PARED	112283660364	13/02/2019	Bueno	Activo
11169	SEDE CENTRAL	11	22	VENTILADOR ELECTRICO PARA PARED	112283660365	13/02/2019	Bueno	Activo
11170	SEDE CENTRAL	11	22	VENTILADOR ELECTRICO PARA PARED	112283660366	13/02/2019	Bueno	Activo
11171	SEDE CENTRAL	11	22	VENTILADOR ELECTRICO PARA PARED	112283660367	17/02/2019	Bueno	Activo
11172	SEDE CENTRAL	11	22	VENTILADOR ELECTRICO PARA PARED	112283660368	13/02/2019	Bueno	Activo
11173	SEDE CENTRAL	11	22	VENTILADOR ELECTRICO PARA PARED	112283660369	13/02/2019	Bueno	Activo
11174	SEDE CENTRAL	11	22	VENTILADOR ELECTRICO PARA PARED	112283660370	13/02/2019	Bueno	Activo
11175	SEDE CENTRAL	11	22	VENTILADOR ELECTRICO PARA PARED	112283660371	13/02/2019	Bueno	Activo
11176	SEDE CENTRAL	11	22	VENTILADOR ELECTRICO PARA PARED	112283660372	13/02/2019	Bueno	Activo
11177	SEDE CENTRAL	11	22	VENTILADOR ELECTRICO PARA PARED	112283660373	13/02/2019	Bueno	Activo
11178	SEDE CENTRAL	11	22	VENTILADOR ELECTRICO PARA PARED	112283660374	13/02/2019	Bueno	Activo
11179	SEDE CENTRAL	11	22	VENTILADOR ELECTRICO PARA PARED	112283660375	13/02/2019	Bueno	Activo

11180	SEDE CENTRAL	11	22	VENTILADOR ELECTRICO PARA PARED	112283660376	13/02/2019	Bueno	Activo
11181	SEDE CENTRAL	11	22	VENTILADOR ELECTRICO PARA PARED	112283660377	13/02/2019	Bueno	Activo
11182	SEDE CENTRAL	11	22	VENTILADOR ELECTRICO PARA PARED	112283660378	13/02/2019	Bueno	Activo
11183	SEDE CENTRAL	11	22	VENTILADOR ELECTRICO PARA PARED	112283660379	13/02/2019	Bueno	Activo
11184	SEDE CENTRAL	11	22	VENTILADOR ELECTRICO PARA PARED	112283660380	13/02/2019	Bueno	Activo
11185	SEDE CENTRAL	11	22	VENTILADOR ELECTRICO PARA PARED	112283660381	13/02/2019	Bueno	Activo
11186	SEDE CENTRAL	11	22	VENTILADOR ELECTRICO PARA PARED	112283660382	13/02/2019	Bueno	Activo
11187	SEDE CENTRAL	11	22	VENTILADOR ELECTRICO PARA PARED	112283660383	20/03/2019	Bueno	Activo
11188	SEDE CENTRAL	11	22	VENTILADOR ELECTRICO PARA PARED	112283660384	20/03/2019	Bueno	Activo
11189	SEDE CENTRAL	11	22	VENTILADOR ELECTRICO PARA PARED	112283660385	20/03/2019	Bueno	Activo
11190	SEDE CENTRAL	11	22	VENTILADOR ELECTRICO PARA PARED	112283660386	20/03/2019	Bueno	Activo
11191	SEDE CENTRAL	11	22	VENTILADOR ELECTRICO PARA PARED	112283660387	20/03/2019	Bueno	Activo
11192	SEDE CENTRAL	11	22	VENTILADOR ELECTRICO PARA PARED	112283660388	24/04/2019	Bueno	Activo
11193	SEDE CENTRAL	11	22	VENTILADOR ELECTRICO PARA PARED	112283660389	12/06/2019	Bueno	Activo
11194	SEDE CENTRAL	11	22	VENTILADOR ELECTRICO PARA PARED	112283660390	12/06/2019	Bueno	Activo
11195	SEDE CENTRAL	11	22	VENTILADOR ELECTRICO PARA PARED	112283660391	12/06/2019	Bueno	Activo
11196	SEDE CENTRAL	11	22	VENTILADOR ELECTRICO PARA PARED	112283660392	12/06/2019	Bueno	Activo
11197	SEDE CENTRAL	11	22	VENTILADOR ELECTRICO PARA PARED	112283660393	12/06/2019	Bueno	Activo
11198	SEDE CENTRAL	11	22	VENTILADOR ELECTRICO PARA PARED	112283660394	12/06/2019	Bueno	Activo
11199	SEDE CENTRAL	11	22	VENTILADOR ELECTRICO PARA PARED	112283660395	12/06/2019	Bueno	Activo
11200	SEDE CENTRAL	11	22	VENTILADOR ELECTRICO PARA PARED	112283660396	12/06/2019	Bueno	Activo
11201	SEDE CENTRAL	11	22	VENTILADOR ELECTRICO PARA PARED	112283660397	12/06/2019	Bueno	Activo
11202	SEDE CENTRAL	11	22	VENTILADOR ELECTRICO PARA PARED	112283660398	12/06/2019	Bueno	Activo
11203	SEDE CENTRAL	11	22	VENTILADOR ELECTRICO PARA PARED	112283660399	12/06/2019	Bueno	Activo
11204	SEDE CENTRAL	11	22	VENTILADOR ELECTRICO PARA PARED	112283660400	12/06/2019	Bueno	Activo
11205	SEDE CENTRAL	11	22	VENTILADOR ELECTRICO PARA PARED	112283660401	12/06/2019	Bueno	Activo
11206	SEDE CENTRAL	11	22	VENTILADOR ELECTRICO PARA PARED	112283660402	12/06/2019	Bueno	Activo

11207	SEDE CENTRAL	11	22	VENTILADOR ELECTRICO PARA PARED	112283660403	12/06/2019	Bueno	Activo
11208	SEDE CENTRAL	11	22	VENTILADOR ELECTRICO PARA PARED	112283660404	12/06/2019	Bueno	Activo
11209	SEDE CENTRAL	11	22	VENTILADOR ELECTRICO PARA PARED	112283660405	12/06/2019	Bueno	Activo
11210	SEDE CENTRAL	11	22	VENTILADOR ELECTRICO PARA PARED	112283660406	12/06/2019	Bueno	Activo
11211	SEDE CENTRAL	11	22	VENTILADOR ELECTRICO PARA PARED	112283660407	12/06/2019	Bueno	Activo
11212	SEDE CENTRAL	11	22	VENTILADOR ELECTRICO PARA PARED	112283660408	12/06/2019	Bueno	Activo
11213	SEDE CENTRAL	11	22	VENTILADOR ELECTRICO PARA PARED	112283660409	12/06/2019	Bueno	Activo
11214	SEDE CENTRAL	11	22	VENTILADOR ELECTRICO PARA PARED	112283660410	12/06/2019	Bueno	Activo
11215	SEDE CENTRAL	11	22	VENTILADOR ELECTRICO PARA PARED	112283660411	12/06/2019	Bueno	Activo
11216	SEDE CENTRAL	11	22	VENTILADOR ELECTRICO PARA PARED	112283660412	12/06/2019	Bueno	Activo
11217	SEDE CENTRAL	11	22	VENTILADOR ELECTRICO PARA PARED	112283660413	12/06/2019	Bueno	Activo
11218	SEDE CENTRAL	11	22	VENTILADOR ELECTRICO PARA PARED	112283660414	12/06/2019	Bueno	Activo
11219	SEDE CENTRAL	11	22	VENTILADOR ELECTRICO PARA PARED	112283660415	12/06/2019	Bueno	Activo
11220	SEDE CENTRAL	11	22	VENTILADOR ELECTRICO PARA PARED	112283660416	12/06/2019	Bueno	Activo
11221	SEDE CENTRAL	11	22	VENTILADOR ELECTRICO PARA PARED	112283660417	12/06/2019	Bueno	Activo
11222	SEDE CENTRAL	11	22	VENTILADOR ELECTRICO PARA PARED	112283660418	12/06/2019	Bueno	Activo
11223	SEDE CENTRAL	11	22	VENTILADOR ELECTRICO PARA PARED	112283660419	12/06/2019	Bueno	Activo
11224	SEDE CENTRAL	11	22	VENTILADOR ELECTRICO PARA PARED	112283660420	12/06/2019	Bueno	Activo
11225	SEDE CENTRAL	11	22	VENTILADOR ELECTRICO PARA PARED	112283660421	12/06/2019	Bueno	Activo
11226	SEDE CENTRAL	11	22	VENTILADOR ELECTRICO PARA PARED	112283660422	12/06/2019	Bueno	Activo
11227	SEDE CENTRAL	11	22	VENTILADOR ELECTRICO PARA PARED	112283660423	12/06/2019	Bueno	Activo
11228	SEDE CENTRAL	11	22	VENTILADOR ELECTRICO PARA PARED	112283660424	12/06/2019	Bueno	Activo
11229	SEDE CENTRAL	11	22	VENTILADOR ELECTRICO PARA PARED	112283660425	14/11/2019	Bueno	Activo
11230	SEDE CENTRAL	11	22	VENTILADOR ELECTRICO PARA PARED	112283660426	14/11/2019	Bueno	Activo
11231	SEDE CENTRAL	11	22	VENTILADOR ELECTRICO PARA PARED	112283660427	14/11/2019	Bueno	Activo
11232	SEDE CENTRAL	11	22	VENTILADOR ELECTRICO PARA PARED	112283660428	14/11/2019	Bueno	Activo
11233	SEDE CENTRAL	11	22	VENTILADOR ELECTRICO PARA PARED	112283660429	14/11/2019	Bueno	Activo

11234	SEDE CENTRAL	11	22	VENTILADOR ELECTRICO PARA PARED	112283660430	14/11/2019	Bueno	Activo
11235	SEDE CENTRAL	11	22	VENTILADOR ELECTRICO PARA PARED	112283660431	14/11/2019	Bueno	Activo
11236	SEDE CENTRAL	11	22	VENTILADOR ELECTRICO PARA PARED	112283660432	14/11/2019	Bueno	Activo
11237	SEDE CENTRAL	11	22	VENTILADOR ELECTRICO PARA PARED	112283660433	14/11/2019	Bueno	Activo
11238	SEDE CENTRAL	11	22	VENTILADOR ELECTRICO PARA PARED	112283660434	14/11/2019	Bueno	Activo
11239	SEDE CENTRAL	11	22	VENTILADOR ELECTRICO PARA PARED	112283660435	14/11/2019	Bueno	Activo
11240	SEDE CENTRAL	11	22	VENTILADOR ELECTRICO PARA PARED	112283660436	14/11/2019	Bueno	Activo
11241	SEDE CENTRAL	11	22	VENTILADOR ELECTRICO PARA PARED	112283660437	14/11/2019	Bueno	Activo
11242	SEDE CENTRAL	11	22	VENTILADOR ELECTRICO PARA PARED	112283660438	14/11/2019	Bueno	Activo
11243	SEDE CENTRAL	11	22	VENTILADOR ELECTRICO PARA PARED	112283660439	14/11/2019	Bueno	Activo
11244	SEDE CENTRAL	11	22	VENTILADOR ELECTRICO PARA PARED	112283660440	14/11/2019	Bueno	Activo
11245	SEDE CENTRAL	11	22	VENTILADOR ELECTRICO PARA PARED	112283660441	14/11/2019	Bueno	Activo
11246	SEDE CENTRAL	11	22	VENTILADOR ELECTRICO PARA PARED	112283660442	14/11/2019	Bueno	Activo
11247	SEDE CENTRAL	11	22	VENTILADOR ELECTRICO PARA PARED	112283660443	14/11/2019	Bueno	Activo
11248	SEDE CENTRAL	11	22	VENTILADOR ELECTRICO PARA PARED	112283660444	14/11/2019	Bueno	Activo
11249	SEDE CENTRAL	11	22	VENTILADOR ELECTRICO PARA PARED	112283660445	14/11/2019	Bueno	Activo
11250	SEDE CENTRAL	11	22	VENTILADOR ELECTRICO PARA PARED	112283660446	14/11/2019	Bueno	Activo
11251	SEDE CENTRAL	11	22	VENTILADOR ELECTRICO PARA PARED	112283660447	31/12/2021	Bueno	Activo
11252	SEDE CENTRAL	11	22	VENTILADOR ELECTRICO PARA PARED	112283660448	31/12/2021	Bueno	Activo
11253	SEDE CENTRAL	11	22	VENTILADOR ELECTRICO PARA PARED	112283660449	31/12/2021	Bueno	Activo
11254	SEDE CENTRAL	11	22	VENTILADOR ELECTRICO PARA PARED	112283660450	31/12/2021	Bueno	Activo
11255	SEDE CENTRAL	11	22	VENTILADOR ELECTRICO PARA PARED	112283660451	31/12/2021	Bueno	Activo
11256	SEDE CENTRAL	11	22	VENTILADOR ELECTRICO PARA PARED	112283660452	31/12/2021	Bueno	Activo
11257	SEDE CENTRAL	11	22	VENTILADOR ELECTRICO PARA PARED	112283660453	31/12/2021	Bueno	Activo
11258	SEDE CENTRAL	11	22	VENTILADOR ELECTRICO PARA PARED	112283660454	31/12/2021	Bueno	Activo
11259	SEDE CENTRAL	11	22	VENTILADOR ELECTRICO PARA PARED	112283660455	31/12/2021	Bueno	Activo
11260	SEDE CENTRAL	11	22	VENTILADOR ELECTRICO PARA PARED	112283660456	31/12/2021	Bueno	Activo

11261	SEDE CENTRAL	11	22	VENTILADOR ELECTRICO PARA PARED	112283660457	31/12/2021	Bueno	Activo
11262	SEDE CENTRAL	11	22	VENTILADOR ELECTRICO PARA PARED	112283660458	31/12/2021	Bueno	Activo
11263	SEDE CENTRAL	11	22	VENTILADOR ELECTRICO PARA PARED	112283660459	31/12/2021	Bueno	Activo
11264	SEDE CENTRAL	11	22	VENTILADOR ELECTRICO PARA PARED	112283660460	31/12/2021	Bueno	Activo
11265	SEDE CENTRAL	11	22	VENTILADOR ELECTRICO PARA PARED	112283660461	31/12/2021	Bueno	Activo
11266	SEDE CENTRAL	11	22	VENTILADOR ELECTRICO PARA PARED	112283660462	31/12/2021	Bueno	Activo
11267	SEDE CENTRAL	11	22	VENTILADOR ELECTRICO PARA PARED	112283660463	31/12/2021	Bueno	Activo
11268	SEDE CENTRAL	11	22	VENTILADOR ELECTRICO PARA PARED	112283660464	31/12/2021	Bueno	Activo
11269	SEDE CENTRAL	11	22	VENTILADOR ELECTRICO PARA PARED	112283660465	31/12/2021	Bueno	Activo
11270	SEDE CENTRAL	11	22	VENTILADOR ELECTRICO PARA TECHO	112287620029	19/02/2004	Regular	Activo
11271	SEDE CENTRAL	11	22	VENTILADOR ELECTRICO PARA TECHO	112287620038	19/02/2004	Regular	Activo
11272	SEDE CENTRAL	11	22	VENTILADOR ELECTRICO PARA TECHO	112287620039	19/02/2004	Regular	Activo
11273	SEDE CENTRAL	11	22	VENTILADOR ELECTRICO PARA TECHO	112287620062	29/12/2004	Regular	Activo
11274	SEDE CENTRAL	11	22	VENTILADOR ELECTRICO PARA TECHO	112287620063	29/12/2004	Regular	Activo
11275	SEDE CENTRAL	11	22	VENTILADOR ELECTRICO PARA TECHO	112287620064	29/12/2004	Regular	Activo
11276	SEDE CENTRAL	11	22	VENTILADOR ELECTRICO PARA TECHO	112287620065	29/12/2004	Regular	Activo
11277	SEDE CENTRAL	11	22	VENTILADOR ELECTRICO PARA TECHO	112287620066	29/12/2004	Regular	Activo
11278	SEDE CENTRAL	11	22	VENTILADOR ELECTRICO PARA TECHO	112287620067	29/12/2004	Regular	Activo
11279	SEDE CENTRAL	11	22	VENTILADOR ELECTRICO PARA TECHO	112287620069	29/12/2004	Regular	Activo
11280	SEDE CENTRAL	11	22	VENTILADOR ELECTRICO PARA TECHO	112287620070	29/12/2004	Regular	Activo
11281	SEDE CENTRAL	11	22	VENTILADOR ELECTRICO PARA TECHO	112287620071	29/12/2004	Regular	Activo
11282	SEDE CENTRAL	11	22	VENTILADOR ELECTRICO PARA TECHO	112287620072	29/12/2004	Regular	Activo
11283	SEDE CENTRAL	11	22	VENTILADOR ELECTRICO PARA TECHO	112287620073	29/12/2004	Regular	Activo
11284	SEDE CENTRAL	11	22	VENTILADOR ELECTRICO PARA TECHO	112287620074	29/12/2004	Regular	Activo
11285	SEDE CENTRAL	11	22	VENTILADOR ELECTRICO PARA TECHO	112287620077	29/12/2004	Regular	Activo
11286	SEDE CENTRAL	11	22	VENTILADOR ELECTRICO PARA TECHO	112287620078	29/12/2004	Regular	Activo
11287	SEDE CENTRAL	11	22	VENTILADOR ELECTRICO PARA TECHO	112287620079	29/12/2004	Regular	Activo

11315	SEDE CENTRAL	11	22	VENTILADOR ELECTRICO PARA TECHO	112287620108	29/12/2004	Regular	Activo
11316	SEDE CENTRAL	11	22	VENTILADOR ELECTRICO PARA TECHO	112287620109	29/12/2004	Regular	Activo
11317	SEDE CENTRAL	11	22	VENTILADOR ELECTRICO PARA TECHO	112287620111	29/12/2004	Regular	Activo
11318	SEDE CENTRAL	11	22	VENTILADOR ELECTRICO PARA TECHO	112287620112	29/12/2004	Regular	Activo
11319	SEDE CENTRAL	11	22	VENTILADOR ELECTRICO PARA TECHO	112287620113	29/12/2004	Regular	Activo
11320	SEDE CENTRAL	11	22	VENTILADOR ELECTRICO PARA TECHO	112287620114	29/12/2004	Regular	Activo
11321	SEDE CENTRAL	11	22	VENTILADOR ELECTRICO PARA TECHO	112287620115	29/12/2004	Regular	Activo
11322	SEDE CENTRAL	11	22	VENTILADOR ELECTRICO PARA TECHO	112287620116	6/09/2007	Regular	Activo
11323	SEDE CENTRAL	11	22	VENTILADOR ELECTRICO PARA TECHO	112287620141	6/09/2007	Malo	Activo
11324	SEDE CENTRAL	11	22	VENTILADOR ELECTRICO PARA TECHO	112287620154	6/09/2007	Regular	Activo
11325	SEDE CENTRAL	11	22	VENTILADOR ELECTRICO PARA TECHO	112287620159	6/09/2007	Regular	Activo
11326	SEDE CENTRAL	11	22	VENTILADOR ELECTRICO PARA TECHO	112287620160	6/09/2007	Regular	Activo
11327	SEDE CENTRAL	11	22	VENTILADOR ELECTRICO PARA TECHO	112287620164	6/09/2007	Regular	Activo
11328	SEDE CENTRAL	11	22	VENTILADOR ELECTRICO PARA TECHO	112287620186	3/11/2008	Regular	Activo
11329	SEDE CENTRAL	11	22	VENTILADOR ELECTRICO PARA TECHO	112287620187	3/11/2008	Regular	Activo
11330	SEDE CENTRAL	11	22	VENTILADOR ELECTRICO PARA TECHO	112287620188	3/11/2008	Regular	Activo
11331	SEDE CENTRAL	11	22	VENTILADOR ELECTRICO PARA TECHO	112287620191	3/11/2008	Regular	Activo
11332	SEDE CENTRAL	11	22	VENTILADOR ELECTRICO PARA TECHO	112287620193	3/11/2008	Regular	Activo
11333	SEDE CENTRAL	11	22	VENTILADOR ELECTRICO PARA TECHO	112287620195	3/11/2008	Regular	Activo
11334	SEDE CENTRAL	11	22	VENTILADOR ELECTRICO PARA TECHO	112287620196	3/11/2008	Regular	Activo
11335	SEDE CENTRAL	11	22	VENTILADOR ELECTRICO PARA TECHO	112287620197	3/11/2008	Regular	Activo
11336	SEDE CENTRAL	11	22	VENTILADOR ELECTRICO PARA TECHO	112287620199	3/11/2008	Regular	Activo
11337	SEDE CENTRAL	11	22	VENTILADOR ELECTRICO PARA TECHO	112287620200	3/11/2008	Regular	Activo
11338	SEDE CENTRAL	11	22	VENTILADOR ELECTRICO PARA TECHO	112287620201	3/11/2008	Regular	Activo
11339	SEDE CENTRAL	11	22	VENTILADOR ELECTRICO PARA TECHO	112287620202	3/11/2008	Regular	Activo
11340	SEDE CENTRAL	11	22	VENTILADOR ELECTRICO PARA TECHO	112287620203	3/11/2008	Bueno	Activo
11341	SEDE CENTRAL	11	22	VENTILADOR ELECTRICO PARA TECHO	112287620211	10/06/2009	Regular	Activo

11342	SEDE CENTRAL	11	22	VENTILADOR ELECTRICO PARA TECHO	112287620220	25/02/2011	Regular	Activo
11343	SEDE CENTRAL	11	22	VENTILADOR ELECTRICO PARA TECHO	112287620225	25/02/2011	Regular	Activo
11344	SEDE CENTRAL	11	22	VENTILADOR ELECTRICO PARA TECHO	112287620232	25/02/2011	Bueno	Activo
11345	SEDE CENTRAL	11	22	VENTILADOR ELECTRICO PARA TECHO	112287620254	25/02/2011	Bueno	Activo
11346	SEDE CENTRAL	11	22	VENTILADOR ELECTRICO PARA TECHO	112287620257	25/02/2011	Regular	Activo
11347	SEDE CENTRAL	11	22	VENTILADOR ELECTRICO PARA TECHO	112287620273	25/02/2011	Regular	Activo
11348	SEDE CENTRAL	11	22	VENTILADOR ELECTRICO PARA TECHO	112287620280	25/02/2011	Regular	Activo
11349	SEDE CENTRAL	11	22	VENTILADOR ELECTRICO PARA TECHO	112287620281	25/02/2011	Regular	Activo
11350	SEDE CENTRAL	11	22	VENTILADOR ELECTRICO PARA TECHO	112287620291	25/02/2011	Regular	Activo
11351	SEDE CENTRAL	11	22	VENTILADOR ELECTRICO PARA TECHO	112287620303	25/02/2011	Regular	Activo
11352	SEDE CENTRAL	11	22	VENTILADOR ELECTRICO PARA TECHO	112287620310	25/02/2011	Bueno	Activo
11353	SEDE CENTRAL	11	22	VENTILADOR ELECTRICO PARA TECHO	112287620329	25/02/2011	Regular	Activo
11354	SEDE CENTRAL	11	22	VENTILADOR ELECTRICO PARA TECHO	112287620362	2/02/2012	Regular	Activo
11355	SEDE CENTRAL	11	22	VENTILADOR ELECTRICO PARA TECHO	112287620395	2/02/2012	Regular	Activo
11356	SEDE CENTRAL	11	22	VENTILADOR ELECTRICO PARA TECHO	112287620424	2/02/2012	Regular	Activo
11357	SEDE CENTRAL	11	22	VENTILADOR ELECTRICO PARA TECHO	112287620435	2/02/2012	Regular	Activo
11358	SEDE CENTRAL	11	22	VENTILADOR ELECTRICO PARA TECHO	112287620436	2/02/2012	Regular	Activo
11359	SEDE CENTRAL	11	22	VENTILADOR ELECTRICO PARA TECHO	112287620450	2/02/2012	Regular	Activo
11360	SEDE CENTRAL	11	22	VENTILADOR ELECTRICO PARA TECHO	112287620451	2/02/2012	Regular	Activo
11361	SEDE CENTRAL	11	22	VENTILADOR ELECTRICO PARA TECHO	112287620452	2/02/2012	Regular	Activo
11362	SEDE CENTRAL	11	22	VENTILADOR ELECTRICO PARA TECHO	112287620454	2/02/2012	Regular	Activo
11363	SEDE CENTRAL	11	22	VENTILADOR ELECTRICO PARA TECHO	112287620457	2/02/2012	Regular	Activo
11364	SEDE CENTRAL	11	22	VENTILADOR ELECTRICO PARA TECHO	112287620470	2/02/2012	Regular	Activo
11365	SEDE CENTRAL	11	22	VENTILADOR ELECTRICO PARA TECHO	112287620488	2/02/2012	Regular	Activo
11366	SEDE CENTRAL	11	22	VENTILADOR ELECTRICO PARA TECHO	112287620492	2/02/2012	Regular	Activo
11367	SEDE CENTRAL	11	22	VENTILADOR ELECTRICO PARA TECHO	112287620510	2/02/2012	Regular	Activo
11368	SEDE CENTRAL	11	22	VENTILADOR ELECTRICO PARA TECHO	112287620513	2/02/2012	Regular	Activo

11369	SEDE CENTRAL	11	22	VENTILADOR ELECTRICO PARA TECHO	112287620514	2/02/2012	Regular	Activo
11370	SEDE CENTRAL	11	22	VENTILADOR ELECTRICO PARA TECHO	112287620515	2/02/2012	Regular	Activo
11371	SEDE CENTRAL	11	22	VENTILADOR ELECTRICO PARA TECHO	112287620516	2/02/2012	Regular	Activo
11372	SEDE CENTRAL	11	22	VENTILADOR ELECTRICO PARA TECHO	112287620517	2/02/2012	Regular	Activo
11373	SEDE CENTRAL	11	22	VENTILADOR ELECTRICO PARA TECHO	112287620518	2/02/2012	Regular	Activo
11374	SEDE CENTRAL	11	22	VENTILADOR ELECTRICO PARA TECHO	112287620520	2/02/2012	Regular	Activo
11375	SEDE CENTRAL	11	22	VENTILADOR ELECTRICO PARA TECHO	112287620525	21/02/2013	Regular	Activo
11376	SEDE CENTRAL	11	22	VENTILADOR ELECTRICO PARA TECHO	112287620526	21/02/2013	Regular	Activo
11377	SEDE CENTRAL	11	22	VENTILADOR ELECTRICO PARA TECHO	112287620527	21/02/2013	Regular	Activo
11378	SEDE CENTRAL	11	22	VENTILADOR ELECTRICO PARA TECHO	112287620528	21/02/2013	Regular	Activo
11379	SEDE CENTRAL	11	22	VENTILADOR ELECTRICO PARA TECHO	112287620529	21/02/2013	Regular	Activo
11380	SEDE CENTRAL	11	22	VENTILADOR ELECTRICO PARA TECHO	112287620530	21/02/2013	Regular	Activo
11381	SEDE CENTRAL	11	22	VENTILADOR ELECTRICO PARA TECHO	112287620531	21/02/2013	Regular	Activo
11382	SEDE CENTRAL	11	22	VENTILADOR ELECTRICO PARA TECHO	112287620532	21/02/2013	Regular	Activo
11383	SEDE CENTRAL	11	22	VENTILADOR ELECTRICO PARA TECHO	112287620533	21/02/2013	Regular	Activo
11384	SEDE CENTRAL	11	22	VENTILADOR ELECTRICO PARA TECHO	112287620534	21/02/2013	Regular	Activo
11385	SEDE CENTRAL	11	22	VENTILADOR ELECTRICO PARA TECHO	112287620535	21/02/2013	Regular	Activo
11386	SEDE CENTRAL	11	22	VENTILADOR ELECTRICO PARA TECHO	112287620536	21/02/2013	Regular	Activo
11387	SEDE CENTRAL	11	22	VENTILADOR ELECTRICO PARA TECHO	112287620537	21/02/2013	Regular	Activo
11388	SEDE CENTRAL	11	22	VENTILADOR ELECTRICO PARA TECHO	112287620538	21/02/2013	Regular	Activo
11389	SEDE CENTRAL	11	22	VENTILADOR ELECTRICO PARA TECHO	112287620539	21/02/2013	Regular	Activo
11390	SEDE CENTRAL	11	22	VENTILADOR ELECTRICO PARA TECHO	112287620540	28/02/2013	Regular	Activo
11391	SEDE CENTRAL	11	22	VENTILADOR ELECTRICO PARA TECHO	112287620541	28/02/2013	Bueno	Activo
11392	SEDE CENTRAL	11	22	VENTILADOR ELECTRICO PARA TECHO	112287620542	28/02/2013	Regular	Activo
11393	SEDE CENTRAL	11	22	VENTILADOR ELECTRICO PARA TECHO	112287620543	28/02/2013	Regular	Activo
11394	SEDE CENTRAL	11	22	VENTILADOR ELECTRICO PARA TECHO	112287620544	28/02/2013	Regular	Activo
11395	SEDE CENTRAL	11	22	VENTILADOR ELECTRICO PARA TECHO	112287620545	28/02/2013	Regular	Activo

11396	SEDE CENTRAL	11	22	VENTILADOR ELECTRICO PARA TECHO	112287620546	28/02/2013	Regular	Activo
11397	SEDE CENTRAL	11	22	VENTILADOR ELECTRICO PARA TECHO	112287620547	28/02/2013	Regular	Activo
11398	SEDE CENTRAL	11	22	VENTILADOR ELECTRICO PARA TECHO	112287620549	28/02/2013	Regular	Activo
11399	SEDE CENTRAL	11	22	VENTILADOR ELECTRICO PARA TECHO	112287620550	28/02/2013	Regular	Activo
11400	SEDE CENTRAL	11	22	VENTILADOR ELECTRICO PARA TECHO	112287620552	28/02/2013	Regular	Activo
11401	SEDE CENTRAL	11	22	VENTILADOR ELECTRICO PARA TECHO	112287620553	28/02/2013	Bueno	Activo
11402	SEDE CENTRAL	11	22	VENTILADOR ELECTRICO PARA TECHO	112287620554	28/02/2013	Regular	Activo
11403	SEDE CENTRAL	11	22	VENTILADOR ELECTRICO PARA TECHO	112287620555	28/02/2013	Regular	Activo
11404	SEDE CENTRAL	11	22	VENTILADOR ELECTRICO PARA TECHO	112287620556	28/02/2013	Regular	Activo
11405	SEDE CENTRAL	11	22	VENTILADOR ELECTRICO PARA TECHO	112287620557	28/02/2013	Regular	Activo
11406	SEDE CENTRAL	11	22	VENTILADOR ELECTRICO PARA TECHO	112287620558	28/02/2013	Bueno	Activo
11407	SEDE CENTRAL	11	22	VENTILADOR ELECTRICO PARA TECHO	112287620559	28/02/2013	Regular	Activo
11408	SEDE CENTRAL	11	22	VENTILADOR ELECTRICO PARA TECHO	112287620560	28/02/2013	Bueno	Activo
11409	SEDE CENTRAL	11	22	VENTILADOR ELECTRICO PARA TECHO	112287620561	28/02/2013	Regular	Activo
11410	SEDE CENTRAL	11	22	VENTILADOR ELECTRICO PARA TECHO	112287620562	28/02/2013	Regular	Activo
11411	SEDE CENTRAL	11	22	VENTILADOR ELECTRICO PARA TECHO	112287620563	28/02/2013	Bueno	Activo
11412	SEDE CENTRAL	11	22	VENTILADOR ELECTRICO PARA TECHO	112287620564	28/02/2013	Regular	Activo
11413	SEDE CENTRAL	11	22	VENTILADOR ELECTRICO PARA TECHO	112287620565	28/02/2013	Bueno	Activo
11414	SEDE CENTRAL	11	22	VENTILADOR ELECTRICO PARA TECHO	112287620566	28/02/2013	Bueno	Activo
11415	SEDE CENTRAL	11	22	VENTILADOR ELECTRICO PARA TECHO	112287620567	28/02/2013	Regular	Activo
11416	SEDE CENTRAL	11	22	VENTILADOR ELECTRICO PARA TECHO	112287620568	28/02/2013	Regular	Activo
11417	SEDE CENTRAL	11	22	VENTILADOR ELECTRICO PARA TECHO	112287620569	28/02/2013	Regular	Activo
11418	SEDE CENTRAL	11	22	VENTILADOR ELECTRICO PARA TECHO	112287620570	28/02/2013	Bueno	Activo
11419	SEDE CENTRAL	11	22	VENTILADOR ELECTRICO PARA TECHO	112287620571	28/02/2013	Regular	Activo
11420	SEDE CENTRAL	11	22	VENTILADOR ELECTRICO PARA TECHO	112287620572	28/02/2013	Regular	Activo
11421	SEDE CENTRAL	11	22	VENTILADOR ELECTRICO PARA TECHO	112287620573	28/02/2013	Bueno	Activo
11422	SEDE CENTRAL	11	22	VENTILADOR ELECTRICO PARA TECHO	112287620574	28/02/2013	Regular	Activo

11423	SEDE CENTRAL	11	22	VENTILADOR ELECTRICO PARA TECHO	112287620575	28/02/2013	Bueno	Activo
11424	SEDE CENTRAL	11	22	VENTILADOR ELECTRICO PARA TECHO	112287620576	28/02/2013	Regular	Activo
11425	SEDE CENTRAL	11	22	VENTILADOR ELECTRICO PARA TECHO	112287620577	28/02/2013	Regular	Activo
11426	SEDE CENTRAL	11	22	VENTILADOR ELECTRICO PARA TECHO	112287620578	28/02/2013	Regular	Activo
11427	SEDE CENTRAL	11	22	VENTILADOR ELECTRICO PARA TECHO	112287620579	28/02/2013	Regular	Activo
11428	SEDE CENTRAL	11	22	VENTILADOR ELECTRICO PARA TECHO	112287620580	28/02/2013	Regular	Activo
11429	SEDE CENTRAL	11	22	VENTILADOR ELECTRICO PARA TECHO	112287620581	28/02/2013	Regular	Activo
11430	SEDE CENTRAL	11	22	VENTILADOR ELECTRICO PARA TECHO	112287620582	28/02/2013	Regular	Activo
11431	SEDE CENTRAL	11	22	VENTILADOR ELECTRICO PARA TECHO	112287620583	28/02/2013	Regular	Activo
11432	SEDE CENTRAL	11	22	VENTILADOR ELECTRICO PARA TECHO	112287620584	28/02/2013	Bueno	Activo
11433	SEDE CENTRAL	11	22	VENTILADOR ELECTRICO PARA TECHO	112287620585	28/02/2013	Bueno	Activo
11434	SEDE CENTRAL	11	22	VENTILADOR ELECTRICO PARA TECHO	112287620588	6/03/2014	Regular	Activo
11435	SEDE CENTRAL	11	22	VENTILADOR ELECTRICO PARA TECHO	112287620589	6/03/2014	Bueno	Activo
11436	SEDE CENTRAL	11	22	VENTILADOR ELECTRICO PARA TECHO	112287620590	6/03/2014	Regular	Activo
11437	SEDE CENTRAL	11	22	VENTILADOR ELECTRICO PARA TECHO	112287620591	6/03/2014	Bueno	Activo
11438	SEDE CENTRAL	11	22	VENTILADOR ELECTRICO PARA TECHO	112287620592	6/03/2014	Bueno	Activo
11439	SEDE CENTRAL	11	22	VENTILADOR ELECTRICO PARA TECHO	112287620593	8/04/2014	Regular	Activo
11440	SEDE CENTRAL	11	22	VENTILADOR ELECTRICO PARA TECHO	112287620594	8/04/2014	Regular	Activo
11441	SEDE CENTRAL	11	22	VENTILADOR ELECTRICO PARA TECHO	112287620595	8/04/2014	Regular	Activo
11442	SEDE CENTRAL	11	22	VENTILADOR ELECTRICO PARA TECHO	112287620596	8/04/2014	Regular	Activo
11443	SEDE CENTRAL	11	22	VENTILADOR ELECTRICO PARA TECHO	112287620597	8/04/2014	Regular	Activo
11444	SEDE CENTRAL	11	22	VENTILADOR ELECTRICO PARA TECHO	112287620598	8/04/2014	Regular	Activo
11445	SEDE CENTRAL	11	22	VENTILADOR ELECTRICO PARA TECHO	112287620599	8/04/2014	Regular	Activo
11446	SEDE CENTRAL	11	22	VENTILADOR ELECTRICO PARA TECHO	112287620600	8/04/2014	Regular	Activo
11447	SEDE CENTRAL	11	22	VENTILADOR ELECTRICO PARA TECHO	112287620601	8/04/2014	Regular	Activo
11448	SEDE CENTRAL	11	22	VENTILADOR ELECTRICO PARA TECHO	112287620602	8/04/2014	Regular	Activo
11449	SEDE CENTRAL	11	22	VENTILADOR ELECTRICO PARA TECHO	112287620603	8/04/2014	Regular	Activo

11450	SEDE CENTRAL	11	22	VENTILADOR ELECTRICO PARA TECHO	112287620604	8/04/2014	Regular	Activo
11451	SEDE CENTRAL	11	22	VENTILADOR ELECTRICO PARA TECHO	112287620605	8/04/2014	Bueno	Activo
11452	SEDE CENTRAL	11	22	VENTILADOR ELECTRICO PARA TECHO	112287620606	8/04/2014	Bueno	Activo
11453	SEDE CENTRAL	11	22	VENTILADOR ELECTRICO PARA TECHO	112287620607	8/04/2014	Regular	Activo
11454	SEDE CENTRAL	11	22	VENTILADOR ELECTRICO PARA TECHO	112287620609	8/04/2014	Regular	Activo
11455	SEDE CENTRAL	11	22	VENTILADOR ELECTRICO PARA TECHO	112287620610	8/04/2014	Regular	Activo
11456	SEDE CENTRAL	11	22	VENTILADOR ELECTRICO PARA TECHO	112287620611	8/04/2014	Regular	Activo
11457	SEDE CENTRAL	11	22	VENTILADOR ELECTRICO PARA TECHO	112287620612	8/04/2014	Regular	Activo
11458	SEDE CENTRAL	11	22	VENTILADOR ELECTRICO PARA TECHO	112287620613	8/04/2014	Regular	Activo
11459	SEDE CENTRAL	11	22	VENTILADOR ELECTRICO PARA TECHO	112287620614	8/04/2014	Regular	Activo
11460	SEDE CENTRAL	11	22	VENTILADOR ELECTRICO PARA TECHO	112287620615	8/04/2014	Regular	Activo
11461	SEDE CENTRAL	11	22	VENTILADOR ELECTRICO PARA TECHO	112287620616	8/04/2014	Regular	Activo
11462	SEDE CENTRAL	11	22	VENTILADOR ELECTRICO PARA TECHO	112287620617	8/04/2014	Bueno	Activo
11463	SEDE CENTRAL	11	22	VENTILADOR ELECTRICO PARA TECHO	112287620619	8/04/2014	Regular	Activo
11464	SEDE CENTRAL	11	22	VENTILADOR ELECTRICO PARA TECHO	112287620620	8/04/2014	Regular	Activo
11465	SEDE CENTRAL	11	22	VENTILADOR ELECTRICO PARA TECHO	112287620621	8/04/2014	Regular	Activo
11466	SEDE CENTRAL	11	22	VENTILADOR ELECTRICO PARA TECHO	112287620622	8/04/2014	Regular	Activo
11467	SEDE CENTRAL	11	22	VENTILADOR ELECTRICO PARA TECHO	112287620623	8/04/2014	Regular	Activo
11468	SEDE CENTRAL	11	22	VENTILADOR ELECTRICO PARA TECHO	112287620624	8/04/2014	Regular	Activo
11469	SEDE CENTRAL	11	22	VENTILADOR ELECTRICO PARA TECHO	112287620625	8/04/2014	Bueno	Activo
11470	SEDE CENTRAL	11	22	VENTILADOR ELECTRICO PARA TECHO	112287620627	8/04/2014	Regular	Activo
11471	SEDE CENTRAL	11	22	VENTILADOR ELECTRICO PARA TECHO	112287620628	8/04/2014	Regular	Activo
11472	SEDE CENTRAL	11	22	VENTILADOR ELECTRICO PARA TECHO	112287620629	8/04/2014	Bueno	Activo
11473	SEDE CENTRAL	11	22	VENTILADOR ELECTRICO PARA TECHO	112287620630	8/04/2014	Regular	Activo
11474	SEDE CENTRAL	11	22	VENTILADOR ELECTRICO PARA TECHO	112287620631	8/04/2014	Regular	Activo
11475	SEDE CENTRAL	11	22	VENTILADOR ELECTRICO PARA TECHO	112287620632	8/04/2014	Regular	Activo
11476	SEDE CENTRAL	11	22	VENTILADOR ELECTRICO PARA TECHO	112287620633	25/03/2015	Regular	Activo

11477	SEDE CENTRAL	11	22	VENTILADOR ELECTRICO PARA TECHO	112287620634	25/03/2015	Regular	Activo
11478	SEDE CENTRAL	11	22	VENTILADOR ELECTRICO PARA TECHO	112287620635	25/03/2015	Regular	Activo
11479	SEDE CENTRAL	11	22	VENTILADOR ELECTRICO PARA TECHO	112287620636	25/03/2015	Regular	Activo
11480	SEDE CENTRAL	11	22	VENTILADOR ELECTRICO PARA TECHO	112287620637	25/03/2015	Regular	Activo
11481	SEDE CENTRAL	11	22	VENTILADOR ELECTRICO PARA TECHO	112287620638	25/03/2015	Bueno	Activo
11482	SEDE CENTRAL	11	22	VENTILADOR ELECTRICO PARA TECHO	112287620639	25/03/2015	Regular	Activo
11483	SEDE CENTRAL	11	22	VENTILADOR ELECTRICO PARA TECHO	112287620640	25/03/2015	Regular	Activo
11484	SEDE CENTRAL	11	22	VENTILADOR ELECTRICO PARA TECHO	112287620641	25/03/2015	Regular	Activo
11485	SEDE CENTRAL	11	22	VENTILADOR ELECTRICO PARA TECHO	112287620642	25/03/2015	Regular	Activo
11486	SEDE CENTRAL	11	22	VENTILADOR ELECTRICO PARA TECHO	112287620643	25/03/2015	Regular	Activo
11487	SEDE CENTRAL	11	22	VENTILADOR ELECTRICO PARA TECHO	112287620644	25/03/2015	Regular	Activo
11488	SEDE CENTRAL	11	22	VENTILADOR ELECTRICO PARA TECHO	112287620645	25/03/2015	Regular	Activo
11489	SEDE CENTRAL	11	22	VENTILADOR ELECTRICO PARA TECHO	112287620646	25/03/2015	Regular	Activo
11490	SEDE CENTRAL	11	22	VENTILADOR ELECTRICO PARA TECHO	112287620647	25/03/2015	Regular	Activo
11491	SEDE CENTRAL	11	22	VENTILADOR ELECTRICO PARA TECHO	112287620648	25/03/2015	Regular	Activo
11492	SEDE CENTRAL	11	22	VENTILADOR ELECTRICO PARA TECHO	112287620649	25/03/2015	Bueno	Activo
11493	SEDE CENTRAL	11	22	VENTILADOR ELECTRICO PARA TECHO	112287620650	25/03/2015	Regular	Activo
11494	SEDE CENTRAL	11	22	VENTILADOR ELECTRICO PARA TECHO	112287620651	25/03/2015	Bueno	Activo
11495	SEDE CENTRAL	11	22	VENTILADOR ELECTRICO PARA TECHO	112287620652	25/03/2015	Bueno	Activo
11496	SEDE CENTRAL	11	22	VENTILADOR ELECTRICO PARA TECHO	112287620653	25/03/2015	Regular	Activo
11497	SEDE CENTRAL	11	22	VENTILADOR ELECTRICO PARA TECHO	112287620654	25/03/2015	Regular	Activo
11498	SEDE CENTRAL	11	22	VENTILADOR ELECTRICO PARA TECHO	112287620663	25/03/2015	Regular	Activo
11499	SEDE CENTRAL	11	22	VENTILADOR ELECTRICO PARA TECHO	112287620664	25/03/2015	Bueno	Activo
11500	SEDE CENTRAL	11	22	VENTILADOR ELECTRICO PARA TECHO	112287620665	25/03/2015	Bueno	Activo
11501	SEDE CENTRAL	11	22	VENTILADOR ELECTRICO PARA TECHO	112287620667	25/03/2015	Regular	Activo
11502	SEDE CENTRAL	11	22	VENTILADOR ELECTRICO PARA TECHO	112287620668	25/03/2015	Regular	Activo
11503	SEDE CENTRAL	11	22	VENTILADOR ELECTRICO PARA TECHO	112287620669	25/03/2015	Bueno	Activo

11504	SEDE CENTRAL	11	22	VENTILADOR ELECTRICO PARA TECHO	112287620670	25/03/2015	Bueno	Activo
11505	SEDE CENTRAL	11	22	VENTILADOR ELECTRICO PARA TECHO	112287620671	10/02/2016	Regular	Activo
11506	SEDE CENTRAL	11	22	VENTILADOR ELECTRICO PARA TECHO	112287620672	10/02/2016	Regular	Activo
11507	SEDE CENTRAL	11	22	VENTILADOR ELECTRICO PARA TECHO	112287620673	10/02/2016	Regular	Activo
11508	SEDE CENTRAL	11	22	VENTILADOR ELECTRICO PARA TECHO	112287620674	10/02/2016	Regular	Activo
11509	SEDE CENTRAL	11	22	VENTILADOR ELECTRICO PARA TECHO	112287620675	10/02/2016	Regular	Activo
11510	SEDE CENTRAL	11	22	VENTILADOR ELECTRICO PARA TECHO	112287620676	10/02/2016	Regular	Activo
11511	SEDE CENTRAL	11	22	VENTILADOR ELECTRICO PARA TECHO	112287620677	10/02/2016	Regular	Activo
11512	SEDE CENTRAL	11	22	VENTILADOR ELECTRICO PARA TECHO	112287620678	10/02/2016	Regular	Activo
11513	SEDE CENTRAL	11	22	VENTILADOR ELECTRICO PARA TECHO	112287620679	10/02/2016	Bueno	Activo
11514	SEDE CENTRAL	11	22	VENTILADOR ELECTRICO PARA TECHO	112287620680	10/02/2016	Regular	Activo
11515	SEDE CENTRAL	11	22	VENTILADOR ELECTRICO PARA TECHO	112287620681	10/02/2016	Regular	Activo
11516	SEDE CENTRAL	11	22	VENTILADOR ELECTRICO PARA TECHO	112287620682	10/02/2016	Regular	Activo
11517	SEDE CENTRAL	11	22	VENTILADOR ELECTRICO PARA TECHO	112287620683	10/02/2016	Regular	Activo
11518	SEDE CENTRAL	11	22	VENTILADOR ELECTRICO PARA TECHO	112287620684	10/02/2016	Bueno	Activo
11519	SEDE CENTRAL	11	22	VENTILADOR ELECTRICO PARA TECHO	112287620685	10/02/2016	Regular	Activo
11520	SEDE CENTRAL	11	22	VENTILADOR ELECTRICO PARA TECHO	112287620686	10/02/2016	Regular	Activo
11521	SEDE CENTRAL	11	22	VENTILADOR ELECTRICO PARA TECHO	112287620687	10/02/2016	Regular	Activo
11522	SEDE CENTRAL	11	22	VENTILADOR ELECTRICO PARA TECHO	112287620688	10/02/2016	Regular	Activo
11523	SEDE CENTRAL	11	22	VENTILADOR ELECTRICO PARA TECHO	112287620689	10/02/2016	Bueno	Activo
11524	SEDE CENTRAL	11	22	VENTILADOR ELECTRICO PARA TECHO	112287620690	10/02/2016	Regular	Activo
11525	SEDE CENTRAL	11	22	VENTILADOR ELECTRICO PARA TECHO	112287620691	10/02/2016	Regular	Activo
11526	SEDE CENTRAL	11	22	VENTILADOR ELECTRICO PARA TECHO	112287620692	10/02/2016	Bueno	Activo
11527	SEDE CENTRAL	11	22	VENTILADOR ELECTRICO PARA TECHO	112287620693	10/02/2016	Bueno	Activo
11528	SEDE CENTRAL	11	22	VENTILADOR ELECTRICO PARA TECHO	112287620694	10/02/2016	Regular	Activo
11529	SEDE CENTRAL	11	22	VENTILADOR ELECTRICO PARA TECHO	112287620695	10/02/2016	Bueno	Activo
11530	SEDE CENTRAL	11	22	VENTILADOR ELECTRICO PARA TECHO	112287620696	10/02/2016	Regular	Activo

11531	SEDE CENTRAL	11	22	VENTILADOR ELECTRICO PARA TECHO	112287620697	10/02/2016	Regular	Activo
11532	SEDE CENTRAL	11	22	VENTILADOR ELECTRICO PARA TECHO	112287620698	10/02/2016	Regular	Activo
11533	SEDE CENTRAL	11	22	VENTILADOR ELECTRICO PARA TECHO	112287620699	10/02/2016	Bueno	Activo
11534	SEDE CENTRAL	11	22	VENTILADOR ELECTRICO PARA TECHO	112287620700	10/02/2016	Regular	Activo
11535	SEDE CENTRAL	11	22	VENTILADOR ELECTRICO PARA TECHO	112287620701	10/02/2016	Bueno	Activo
11536	SEDE CENTRAL	11	22	VENTILADOR ELECTRICO PARA TECHO	112287620702	10/02/2016	Regular	Activo
11537	SEDE CENTRAL	11	22	VENTILADOR ELECTRICO PARA TECHO	112287620703	10/02/2016	Regular	Activo
11538	SEDE CENTRAL	11	22	VENTILADOR ELECTRICO PARA TECHO	112287620704	10/02/2016	Regular	Activo
11539	SEDE CENTRAL	11	22	VENTILADOR ELECTRICO PARA TECHO	112287620705	10/02/2016	Regular	Activo
11540	SEDE CENTRAL	11	22	VENTILADOR ELECTRICO PARA TECHO	112287620706	10/02/2016	Bueno	Activo
11541	SEDE CENTRAL	11	22	VENTILADOR ELECTRICO PARA TECHO	112287620707	10/02/2016	Bueno	Activo
11542	SEDE CENTRAL	11	22	VENTILADOR ELECTRICO PARA TECHO	112287620708	10/02/2016	Bueno	Activo
11543	SEDE CENTRAL	11	22	VENTILADOR ELECTRICO PARA TECHO	112287620709	10/02/2016	Bueno	Activo
11544	SEDE CENTRAL	11	22	VENTILADOR ELECTRICO PARA TECHO	112287620710	10/02/2016	Bueno	Activo
11545	SEDE CENTRAL	11	22	VENTILADOR ELECTRICO PARA TECHO	112287620711	17/03/2016	Regular	Activo
11546	SEDE CENTRAL	11	22	VENTILADOR ELECTRICO PARA TECHO	112287620712	17/03/2016	Regular	Activo
11547	SEDE CENTRAL	11	22	VENTILADOR ELECTRICO PARA TECHO	112287620713	17/03/2016	Regular	Activo
11548	SEDE CENTRAL	11	22	VENTILADOR ELECTRICO PARA TECHO	112287620714	17/03/2016	Regular	Activo
11549	SEDE CENTRAL	11	22	VENTILADOR ELECTRICO PARA TECHO	112287620715	17/03/2016	Regular	Activo
11550	SEDE CENTRAL	11	22	VENTILADOR ELECTRICO PARA TECHO	112287620716	17/03/2016	Regular	Activo
11551	SEDE CENTRAL	11	22	VENTILADOR ELECTRICO PARA TECHO	112287620717	17/03/2016	Regular	Activo
11552	SEDE CENTRAL	11	22	VENTILADOR ELECTRICO PARA TECHO	112287620718	17/03/2016	Regular	Activo
11553	SEDE CENTRAL	11	22	VENTILADOR ELECTRICO PARA TECHO	112287620719	17/03/2016	Regular	Activo
11554	SEDE CENTRAL	11	22	VENTILADOR ELECTRICO PARA TECHO	112287620720	17/03/2016	Regular	Activo
11555	SEDE CENTRAL	11	22	VENTILADOR ELECTRICO PARA TECHO	112287620721	17/03/2016	Regular	Activo
11556	SEDE CENTRAL	11	22	VENTILADOR ELECTRICO PARA TECHO	112287620722	17/03/2016	Regular	Activo
11557	SEDE CENTRAL	11	22	VENTILADOR ELECTRICO PARA TECHO	112287620723	17/03/2016	Regular	Activo

11558	SEDE CENTRAL	11	22	VENTILADOR ELECTRICO PARA TECHO	112287620724	17/03/2016	Regular	Activo
11559	SEDE CENTRAL	11	22	VENTILADOR ELECTRICO PARA TECHO	112287620725	17/03/2016	Regular	Activo
11560	SEDE CENTRAL	11	22	VENTILADOR ELECTRICO PARA TECHO	112287620726	17/03/2016	Regular	Activo
11561	SEDE CENTRAL	11	22	VENTILADOR ELECTRICO PARA TECHO	112287620727	30/05/2016	Regular	Activo
11562	SEDE CENTRAL	11	22	VENTILADOR ELECTRICO PARA TECHO	112287620730	30/05/2016	Regular	Activo
11563	SEDE CENTRAL	11	22	VENTILADOR ELECTRICO PARA TECHO	112287620731	30/05/2016	Regular	Activo
11564	SEDE CENTRAL	11	22	VENTILADOR ELECTRICO PARA TECHO	112287620732	30/05/2016	Regular	Activo
11565	SEDE CENTRAL	11	22	VENTILADOR ELECTRICO PARA TECHO	112287620733	30/05/2016	Regular	Activo
11566	SEDE CENTRAL	11	22	VENTILADOR ELECTRICO PARA TECHO	112287620734	30/05/2016	Regular	Activo
11567	SEDE CENTRAL	11	22	VENTILADOR ELECTRICO PARA TECHO	112287620736	30/05/2016	Regular	Activo
11568	SEDE CENTRAL	11	22	VENTILADOR ELECTRICO PARA TECHO	112287620737	30/05/2016	Regular	Activo
11569	SEDE CENTRAL	11	22	VENTILADOR ELECTRICO PARA TECHO	112287620738	30/05/2016	Regular	Activo
11570	SEDE CENTRAL	11	22	VENTILADOR ELECTRICO PARA TECHO	112287620739	30/05/2016	Regular	Activo
11571	SEDE CENTRAL	11	22	VENTILADOR ELECTRICO PARA TECHO	112287620740	30/05/2016	Regular	Activo
11572	SEDE CENTRAL	11	22	VENTILADOR ELECTRICO PARA TECHO	112287620741	30/05/2016	Regular	Activo
11573	SEDE CENTRAL	11	22	VENTILADOR ELECTRICO PARA TECHO	112287620742	30/05/2016	Regular	Activo
11574	SEDE CENTRAL	11	22	VENTILADOR ELECTRICO PARA TECHO	112287620743	30/05/2016	Regular	Activo
11575	SEDE CENTRAL	11	22	VENTILADOR ELECTRICO PARA TECHO	112287620744	30/05/2016	Regular	Activo
11576	SEDE CENTRAL	11	22	VENTILADOR ELECTRICO PARA TECHO	112287620745	30/05/2016	Regular	Activo
11577	SEDE CENTRAL	11	22	VENTILADOR ELECTRICO PARA TECHO	112287620748	30/05/2016	Regular	Activo
11578	SEDE CENTRAL	11	22	VENTILADOR ELECTRICO PARA TECHO	112287620749	30/05/2016	Regular	Activo
11579	SEDE CENTRAL	11	22	VENTILADOR ELECTRICO PARA TECHO	112287620750	30/05/2016	Regular	Activo
11580	SEDE CENTRAL	11	22	VENTILADOR ELECTRICO PARA TECHO	112287620751	30/05/2016	Regular	Activo
11581	SEDE CENTRAL	11	22	VENTILADOR ELECTRICO PARA TECHO	112287620752	30/05/2016	Regular	Activo
11582	SEDE CENTRAL	11	22	VENTILADOR ELECTRICO PARA TECHO	112287620753	30/05/2016	Regular	Activo
11583	SEDE CENTRAL	11	22	VENTILADOR ELECTRICO PARA TECHO	112287620755	30/05/2016	Regular	Activo
11584	SEDE CENTRAL	11	22	VENTILADOR ELECTRICO PARA TECHO	112287620757	30/05/2016	Regular	Activo

11585	SEDE CENTRAL	11	22	VENTILADOR ELECTRICO PARA TECHO	112287620758	30/05/2016	Regular	Activo
11586	SEDE CENTRAL	11	22	VENTILADOR ELECTRICO PARA TECHO	112287620759	30/05/2016	Regular	Activo
11587	SEDE CENTRAL	11	22	VENTILADOR ELECTRICO PARA TECHO	112287620760	30/05/2016	Regular	Activo
11588	SEDE CENTRAL	11	22	VENTILADOR ELECTRICO PARA TECHO	112287620761	30/05/2016	Regular	Activo
11589	SEDE CENTRAL	11	22	VENTILADOR ELECTRICO PARA TECHO	112287620763	5/09/2016	Regular	Activo
11590	SEDE CENTRAL	11	22	VENTILADOR ELECTRICO PARA TECHO	112287620764	5/09/2016	Regular	Activo
11591	SEDE CENTRAL	11	22	VENTILADOR ELECTRICO PARA TECHO	112287620765	5/09/2016	Regular	Activo
11592	SEDE CENTRAL	11	22	VENTILADOR ELECTRICO PARA TECHO	112287620767	5/09/2016	Regular	Activo
11593	SEDE CENTRAL	11	22	VENTILADOR ELECTRICO PARA TECHO	112287620769	5/09/2016	Regular	Activo
11594	SEDE CENTRAL	11	22	VENTILADOR ELECTRICO PARA TECHO	112287620770	5/09/2016	Regular	Activo
11595	SEDE CENTRAL	11	22	VENTILADOR ELECTRICO PARA TECHO	112287620772	5/09/2016	Regular	Activo
11596	SEDE CENTRAL	11	22	VENTILADOR ELECTRICO PARA TECHO	112287620773	5/09/2016	Bueno	Activo
11597	SEDE CENTRAL	11	22	VENTILADOR ELECTRICO PARA TECHO	112287620775	5/09/2016	Regular	Activo
11598	SEDE CENTRAL	11	22	VENTILADOR ELECTRICO PARA TECHO	112287620777	5/09/2016	Regular	Activo
11599	SEDE CENTRAL	11	22	VENTILADOR ELECTRICO PARA TECHO	112287620778	5/09/2016	Regular	Activo
11600	SEDE CENTRAL	11	22	VENTILADOR ELECTRICO PARA TECHO	112287620779	5/09/2016	Bueno	Activo
11601	SEDE CENTRAL	11	22	VENTILADOR ELECTRICO PARA TECHO	112287620780	5/09/2016	Bueno	Activo
11602	SEDE CENTRAL	11	22	VENTILADOR ELECTRICO PARA TECHO	112287620781	5/09/2016	Regular	Activo
11603	SEDE CENTRAL	11	22	VENTILADOR ELECTRICO PARA TECHO	112287620782	5/09/2016	Regular	Activo
11604	SEDE CENTRAL	11	22	VENTILADOR ELECTRICO PARA TECHO	112287620783	5/09/2016	Regular	Activo
11605	SEDE CENTRAL	11	22	VENTILADOR ELECTRICO PARA TECHO	112287620784	5/09/2016	Regular	Activo
11606	SEDE CENTRAL	11	22	VENTILADOR ELECTRICO PARA TECHO	112287620785	5/09/2016	Bueno	Activo
11607	SEDE CENTRAL	11	22	VENTILADOR ELECTRICO PARA TECHO	112287620786	5/09/2016	Regular	Activo
11608	SEDE CENTRAL	11	22	VENTILADOR ELECTRICO PARA TECHO	112287620787	5/09/2016	Bueno	Activo
11609	SEDE CENTRAL	11	22	VENTILADOR ELECTRICO PARA TECHO	112287620788	5/09/2016	Bueno	Activo
11610	SEDE CENTRAL	11	22	VENTILADOR ELECTRICO PARA TECHO	112287620789	5/09/2016	Regular	Activo
11611	SEDE CENTRAL	11	22	VENTILADOR ELECTRICO PARA TECHO	112287620790	5/09/2016	Regular	Activo

11612	SEDE CENTRAL	11	22	VENTILADOR ELECTRICO PARA TECHO	112287620791	5/09/2016	Regular	Activo
11613	SEDE CENTRAL	11	22	VENTILADOR ELECTRICO PARA TECHO	112287620792	5/09/2016	Regular	Activo
11614	SEDE CENTRAL	11	22	VENTILADOR ELECTRICO PARA TECHO	112287620793	9/03/2017	Regular	Activo
11615	SEDE CENTRAL	11	22	VENTILADOR ELECTRICO PARA TECHO	112287620794	9/03/2017	Regular	Activo
11616	SEDE CENTRAL	11	22	VENTILADOR ELECTRICO PARA TECHO	112287620795	9/03/2017	Regular	Activo
11617	SEDE CENTRAL	11	22	VENTILADOR ELECTRICO PARA TECHO	112287620796	9/03/2017	Bueno	Activo
11618	SEDE CENTRAL	11	22	VENTILADOR ELECTRICO PARA TECHO	112287620797	9/03/2017	Regular	Activo
11619	SEDE CENTRAL	11	22	VENTILADOR ELECTRICO PARA TECHO	112287620798	9/03/2017	Regular	Activo
11620	SEDE CENTRAL	11	22	VENTILADOR ELECTRICO PARA TECHO	112287620799	9/03/2017	Regular	Activo
11621	SEDE CENTRAL	11	22	VENTILADOR ELECTRICO PARA TECHO	112287620800	9/03/2017	Regular	Activo
11622	SEDE CENTRAL	11	22	VENTILADOR ELECTRICO PARA TECHO	112287620801	9/03/2017	Regular	Activo
11623	SEDE CENTRAL	11	22	VENTILADOR ELECTRICO PARA TECHO	112287620802	9/03/2017	Bueno	Activo
11624	SEDE CENTRAL	11	22	VENTILADOR ELECTRICO PARA TECHO	112287620803	9/03/2017	Regular	Activo
11625	SEDE CENTRAL	11	22	VENTILADOR ELECTRICO PARA TECHO	112287620804	9/03/2017	Bueno	Activo
11626	SEDE CENTRAL	11	22	VENTILADOR ELECTRICO PARA TECHO	112287620805	9/03/2017	Regular	Activo
11627	SEDE CENTRAL	11	22	VENTILADOR ELECTRICO PARA TECHO	112287620806	9/03/2017	Regular	Activo
11628	SEDE CENTRAL	11	22	VENTILADOR ELECTRICO PARA TECHO	112287620807	9/03/2017	Regular	Activo
11629	SEDE CENTRAL	11	22	VENTILADOR ELECTRICO PARA TECHO	112287620808	9/03/2017	Regular	Activo
11630	SEDE CENTRAL	11	22	VENTILADOR ELECTRICO PARA TECHO	112287620809	9/03/2017	Regular	Activo
11631	SEDE CENTRAL	11	22	VENTILADOR ELECTRICO PARA TECHO	112287620810	9/03/2017	Regular	Activo
11632	SEDE CENTRAL	11	22	VENTILADOR ELECTRICO PARA TECHO	112287620811	9/03/2017	Bueno	Activo
11633	SEDE CENTRAL	11	22	VENTILADOR ELECTRICO PARA TECHO	112287620812	9/03/2017	Regular	Activo
11634	SEDE CENTRAL	11	22	VENTILADOR ELECTRICO PARA TECHO	112287620813	9/03/2017	Regular	Activo
11635	SEDE CENTRAL	11	22	VENTILADOR ELECTRICO PARA TECHO	112287620814	9/03/2017	Regular	Activo
11636	SEDE CENTRAL	11	22	VENTILADOR ELECTRICO PARA TECHO	112287620815	9/03/2017	Regular	Activo
11637	SEDE CENTRAL	11	22	VENTILADOR ELECTRICO PARA TECHO	112287620816	9/03/2017	Regular	Activo
11638	SEDE CENTRAL	11	22	VENTILADOR ELECTRICO PARA TECHO	112287620817	9/03/2017	Regular	Activo

11639	SEDE CENTRAL	11	22	VENTILADOR ELECTRICO PARA TECHO	112287620818	9/03/2017	Regular	Activo
11640	SEDE CENTRAL	11	22	VENTILADOR ELECTRICO PARA TECHO	112287620819	9/03/2017	Regular	Activo
11641	SEDE CENTRAL	11	22	VENTILADOR ELECTRICO PARA TECHO	112287620820	9/03/2017	Regular	Activo
11642	SEDE CENTRAL	11	22	VENTILADOR ELECTRICO PARA TECHO	112287620821	9/03/2017	Regular	Activo
11643	SEDE CENTRAL	11	22	VENTILADOR ELECTRICO PARA TECHO	112287620822	9/03/2017	Regular	Activo
11644	SEDE CENTRAL	11	22	VENTILADOR ELECTRICO PARA TECHO	112287620823	10/05/2017	Bueno	Activo
11645	SEDE CENTRAL	11	22	VENTILADOR ELECTRICO PARA TECHO	112287620824	10/05/2017	Bueno	Activo
11646	SEDE CENTRAL	11	22	VENTILADOR ELECTRICO PARA TECHO	112287620825	10/05/2017	Bueno	Activo
11647	SEDE CENTRAL	11	22	VENTILADOR ELECTRICO PARA TECHO	112287620826	10/05/2017	Bueno	Activo
11648	SEDE CENTRAL	11	22	VENTILADOR ELECTRICO PARA TECHO	112287620827	10/05/2017	Bueno	Activo
11649	SEDE CENTRAL	11	22	VENTILADOR ELECTRICO PARA TECHO	112287620828	10/05/2017	Bueno	Activo
11650	SEDE CENTRAL	11	22	VENTILADOR ELECTRICO PARA TECHO	112287620829	10/05/2017	Bueno	Activo
11651	SEDE CENTRAL	11	22	VENTILADOR ELECTRICO PARA TECHO	112287620830	10/05/2017	Bueno	Activo
11652	SEDE CENTRAL	11	22	VENTILADOR ELECTRICO PARA TECHO	112287620831	10/05/2017	Bueno	Activo
11653	SEDE CENTRAL	11	22	VENTILADOR ELECTRICO PARA TECHO	112287620832	10/05/2017	Bueno	Activo
11654	SEDE CENTRAL	11	22	VENTILADOR ELECTRICO PARA TECHO	112287620833	10/05/2017	Bueno	Activo
11655	SEDE CENTRAL	11	22	VENTILADOR ELECTRICO PARA TECHO	112287620834	10/05/2017	Bueno	Activo
11656	SEDE CENTRAL	11	22	VENTILADOR ELECTRICO PARA TECHO	112287620835	10/05/2017	Bueno	Activo
11657	SEDE CENTRAL	11	22	VENTILADOR ELECTRICO PARA TECHO	112287620836	10/05/2017	Bueno	Activo
11658	SEDE CENTRAL	11	22	VENTILADOR ELECTRICO PARA TECHO	112287620837	10/05/2017	Bueno	Activo
11659	SEDE CENTRAL	11	22	VENTILADOR ELECTRICO PARA TECHO	112287620838	10/05/2017	Bueno	Activo
11660	SEDE CENTRAL	11	22	VENTILADOR ELECTRICO PARA TECHO	112287620839	10/05/2017	Bueno	Activo
11661	SEDE CENTRAL	11	22	VENTILADOR ELECTRICO PARA TECHO	112287620840	10/05/2017	Bueno	Activo
11662	SEDE CENTRAL	11	22	VENTILADOR ELECTRICO PARA TECHO	112287620841	10/05/2017	Bueno	Activo
11663	SEDE CENTRAL	11	22	VENTILADOR ELECTRICO PARA TECHO	112287620843	10/05/2017	Bueno	Activo
11664	SEDE CENTRAL	11	22	VENTILADOR ELECTRICO PARA TECHO	112287620844	10/05/2017	Bueno	Activo
11665	SEDE CENTRAL	11	22	VENTILADOR ELECTRICO PARA TECHO	112287620845	10/05/2017	Regular	Activo

11666	SEDE CENTRAL	11	22	VENTILADOR ELECTRICO PARA TECHO	112287620846	10/05/2017	Bueno	Activo
11667	SEDE CENTRAL	11	22	VENTILADOR ELECTRICO PARA TECHO	112287620847	10/05/2017	Regular	Activo
11668	SEDE CENTRAL	11	22	VENTILADOR ELECTRICO PARA TECHO	112287620848	10/05/2017	Bueno	Activo
11669	SEDE CENTRAL	11	22	VENTILADOR ELECTRICO PARA TECHO	112287620849	10/05/2017	Regular	Activo
11670	SEDE CENTRAL	11	22	VENTILADOR ELECTRICO PARA TECHO	112287620850	10/05/2017	Bueno	Activo
11671	SEDE CENTRAL	11	22	VENTILADOR ELECTRICO PARA TECHO	112287620851	10/05/2017	Bueno	Activo
11672	SEDE CENTRAL	11	22	VENTILADOR ELECTRICO PARA TECHO	112287620852	10/05/2017	Bueno	Activo
11673	SEDE CENTRAL	11	22	VENTILADOR ELECTRICO PARA TECHO	112287620853	10/05/2017	Regular	Activo
11674	SEDE CENTRAL	11	22	VENTILADOR ELECTRICO PARA TECHO	112287620854	10/05/2017	Bueno	Activo
11675	SEDE CENTRAL	11	22	VENTILADOR ELECTRICO PARA TECHO	112287620855	10/05/2017	Bueno	Activo
11676	SEDE CENTRAL	11	22	VENTILADOR ELECTRICO PARA TECHO	112287620856	10/05/2017	Regular	Activo
11677	SEDE CENTRAL	11	22	VENTILADOR ELECTRICO PARA TECHO	112287620857	10/05/2017	Regular	Activo
11678	SEDE CENTRAL	11	22	VENTILADOR ELECTRICO PARA TECHO	112287620858	10/05/2017	Bueno	Activo
11679	SEDE CENTRAL	11	22	VENTILADOR ELECTRICO PARA TECHO	112287620859	10/05/2017	Bueno	Activo
11680	SEDE CENTRAL	11	22	VENTILADOR ELECTRICO PARA TECHO	112287620860	10/05/2017	Bueno	Activo
11681	SEDE CENTRAL	11	22	VENTILADOR ELECTRICO PARA TECHO	112287620861	10/05/2017	Regular	Activo
11682	SEDE CENTRAL	11	22	VENTILADOR ELECTRICO PARA TECHO	112287620862	10/05/2017	Regular	Activo
11683	SEDE CENTRAL	11	22	VENTILADOR ELECTRICO PARA TECHO	112287620863	10/05/2017	Regular	Activo
11684	SEDE CENTRAL	11	22	VENTILADOR ELECTRICO PARA TECHO	112287620864	10/05/2017	Bueno	Activo
11685	SEDE CENTRAL	11	22	VENTILADOR ELECTRICO PARA TECHO	112287620865	10/05/2017	Bueno	Activo
11686	SEDE CENTRAL	11	22	VENTILADOR ELECTRICO PARA TECHO	112287620866	10/05/2017	Bueno	Activo
11687	SEDE CENTRAL	11	22	VENTILADOR ELECTRICO PARA TECHO	112287620867	10/05/2017	Bueno	Activo
11688	SEDE CENTRAL	11	22	VENTILADOR ELECTRICO PARA TECHO	112287620868	10/05/2017	Regular	Activo
11689	SEDE CENTRAL	11	22	VENTILADOR ELECTRICO PARA TECHO	112287620869	10/05/2017	Bueno	Activo
11690	SEDE CENTRAL	11	22	VENTILADOR ELECTRICO PARA TECHO	112287620870	10/05/2017	Regular	Activo
11691	SEDE CENTRAL	11	22	VENTILADOR ELECTRICO PARA TECHO	112287620871	10/05/2017	Regular	Activo
11692	SEDE CENTRAL	11	22	VENTILADOR ELECTRICO PARA TECHO	112287620873	10/05/2017	Regular	Activo

11693	SEDE CENTRAL	11	22	VENTILADOR ELECTRICO PARA TECHO	112287620874	10/05/2017	Regular	Activo
11694	SEDE CENTRAL	11	22	VENTILADOR ELECTRICO PARA TECHO	112287620875	10/05/2017	Bueno	Activo
11695	SEDE CENTRAL	11	22	VENTILADOR ELECTRICO PARA TECHO	112287620876	10/05/2017	Bueno	Activo
11696	SEDE CENTRAL	11	22	VENTILADOR ELECTRICO PARA TECHO	112287620877	10/05/2017	Regular	Activo
11697	SEDE CENTRAL	11	22	VENTILADOR ELECTRICO PARA TECHO	112287620878	10/05/2017	Bueno	Activo
11698	SEDE CENTRAL	11	22	VENTILADOR ELECTRICO PARA TECHO	112287620879	10/05/2017	Bueno	Activo
11699	SEDE CENTRAL	11	22	VENTILADOR ELECTRICO PARA TECHO	112287620880	10/05/2017	Bueno	Activo
11700	SEDE CENTRAL	11	22	VENTILADOR ELECTRICO PARA TECHO	112287620881	10/05/2017	Bueno	Activo
11701	SEDE CENTRAL	11	22	VENTILADOR ELECTRICO PARA TECHO	112287620882	10/05/2017	Bueno	Activo
11702	SEDE CENTRAL	11	22	VENTILADOR ELECTRICO PARA TECHO	112287620883	10/05/2017	Bueno	Activo
11703	SEDE CENTRAL	11	22	VENTILADOR ELECTRICO PARA TECHO	112287620884	10/05/2017	Bueno	Activo
11704	SEDE CENTRAL	11	22	VENTILADOR ELECTRICO PARA TECHO	112287620885	10/05/2017	Regular	Activo
11705	SEDE CENTRAL	11	22	VENTILADOR ELECTRICO PARA TECHO	112287620886	10/05/2017	Regular	Activo
11706	SEDE CENTRAL	11	22	VENTILADOR ELECTRICO PARA TECHO	112287620887	10/05/2017	Regular	Activo
11707	SEDE CENTRAL	11	22	VENTILADOR ELECTRICO PARA TECHO	112287620888	5/07/2017	Regular	Activo
11708	SEDE CENTRAL	11	22	VENTILADOR ELECTRICO PARA TECHO	112287620889	5/07/2017	Regular	Activo
11709	SEDE CENTRAL	11	22	VENTILADOR ELECTRICO PARA TECHO	112287620890	10/07/2018	Bueno	Activo
11710	SEDE CENTRAL	11	22	VENTILADOR ELECTRICO PARA TECHO	112287620891	10/07/2018	Bueno	Activo
11711	SEDE CENTRAL	11	22	VENTILADOR ELECTRICO PARA TECHO	112287620892	10/07/2018	Bueno	Activo
11712	SEDE CENTRAL	11	22	VENTILADOR ELECTRICO PARA TECHO	112287620893	10/07/2018	Bueno	Activo
11713	SEDE CENTRAL	11	22	VENTILADOR ELECTRICO PARA TECHO	112287620894	10/07/2018	Bueno	Activo
11714	SEDE CENTRAL	11	22	VENTILADOR ELECTRICO PARA TECHO	112287620895	10/07/2018	Bueno	Activo
11715	SEDE CENTRAL	11	22	VENTILADOR ELECTRICO PARA TECHO	112287620896	10/07/2018	Bueno	Activo
11716	SEDE CENTRAL	11	22	VENTILADOR ELECTRICO PARA TECHO	112287620897	10/07/2018	Bueno	Activo
11717	SEDE CENTRAL	11	22	VENTILADOR ELECTRICO PARA TECHO	112287620898	10/07/2018	Bueno	Activo
11718	SEDE CENTRAL	11	22	VENTILADOR ELECTRICO PARA TECHO	112287620899	10/07/2018	Bueno	Activo
11719	SEDE CENTRAL	11	22	VENTILADOR ELECTRICO PARA TECHO	112287620900	10/07/2018	Bueno	Activo

11720	SEDE CENTRAL	11	22	VENTILADOR ELECTRICO PARA TECHO	112287620901	10/07/2018	Bueno	Activo
11721	SEDE CENTRAL	11	22	VENTILADOR ELECTRICO PARA TECHO	112287620902	10/07/2018	Bueno	Activo
11722	SEDE CENTRAL	11	22	VENTILADOR ELECTRICO PARA TECHO	112287620903	10/07/2018	Bueno	Activo
11723	SEDE CENTRAL	11	22	VENTILADOR ELECTRICO PARA TECHO	112287620904	10/07/2018	Bueno	Activo
11724	SEDE CENTRAL	11	22	VENTILADOR ELECTRICO PARA TECHO	112287620905	10/07/2018	Bueno	Activo
11725	SEDE CENTRAL	11	22	VENTILADOR ELECTRICO PARA TECHO	112287620906	10/07/2018	Bueno	Activo
11726	SEDE CENTRAL	11	22	VENTILADOR ELECTRICO PARA TECHO	112287620907	10/07/2018	Bueno	Activo
11727	SEDE CENTRAL	11	22	VENTILADOR ELECTRICO PARA TECHO	112287620908	10/07/2018	Bueno	Activo
11728	SEDE CENTRAL	11	22	VENTILADOR ELECTRICO PARA TECHO	112287620909	10/07/2018	Bueno	Activo
11729	SEDE CENTRAL	11	22	VENTILADOR ELECTRICO PARA TECHO	112287620910	10/07/2018	Bueno	Activo
11730	SEDE CENTRAL	11	22	VENTILADOR ELECTRICO PARA TECHO	112287620911	10/07/2018	Bueno	Activo
11731	SEDE CENTRAL	11	22	VENTILADOR ELECTRICO PARA TECHO	112287620912	10/07/2018	Bueno	Activo
11732	SEDE CENTRAL	11	22	VENTILADOR ELECTRICO PARA TECHO	112287620913	10/07/2018	Bueno	Activo
11733	SEDE CENTRAL	11	22	VENTILADOR ELECTRICO PARA TECHO	112287620914	10/07/2018	Regular	Activo
11734	SEDE CENTRAL	11	22	VENTILADOR ELECTRICO PARA TECHO	112287620915	10/07/2018	Regular	Activo
11735	SEDE CENTRAL	11	22	VENTILADOR ELECTRICO PARA TECHO	112287620916	10/07/2018	Bueno	Activo
11736	SEDE CENTRAL	11	22	VENTILADOR ELECTRICO PARA TECHO	112287620917	10/07/2018	Bueno	Activo
11737	SEDE CENTRAL	11	22	VENTILADOR ELECTRICO PARA TECHO	112287620918	10/07/2018	Bueno	Activo
11738	SEDE CENTRAL	11	22	VENTILADOR ELECTRICO PARA TECHO	112287620919	10/07/2018	Bueno	Activo
11739	SEDE CENTRAL	11	22	VENTILADOR ELECTRICO PARA TECHO	112287620920	13/02/2019	Bueno	Activo
11740	SEDE CENTRAL	11	22	VENTILADOR ELECTRICO PARA TECHO	112287620921	13/02/2019	Bueno	Activo
11741	SEDE CENTRAL	11	22	VENTILADOR ELECTRICO PARA TECHO	112287620922	13/02/2019	Bueno	Activo
11742	SEDE CENTRAL	11	22	VENTILADOR ELECTRICO PARA TECHO	112287620923	13/02/2019	Bueno	Activo
11743	SEDE CENTRAL	11	22	VENTILADOR ELECTRICO PARA TECHO	112287620924	13/02/2019	Bueno	Activo
11744	SEDE CENTRAL	11	22	VENTILADOR ELECTRICO PARA TECHO	112287620925	13/02/2019	Bueno	Activo
11745	SEDE CENTRAL	11	22	VENTILADOR ELECTRICO PARA TECHO	112287620926	13/02/2019	Bueno	Activo
11746	SEDE CENTRAL	11	22	VENTILADOR ELECTRICO PARA TECHO	112287620927	13/02/2019	Bueno	Activo

11747	SEDE CENTRAL	11	22	VENTILADOR ELECTRICO PARA TECHO	112287620928	13/02/2019	Bueno	Activo
11748	SEDE CENTRAL	11	22	VENTILADOR ELECTRICO PARA TECHO	112287620929	13/02/2019	Bueno	Activo
11749	SEDE CENTRAL	11	22	VENTILADOR ELECTRICO PARA TECHO	112287620930	13/02/2019	Bueno	Activo
11750	SEDE CENTRAL	11	22	VENTILADOR ELECTRICO PARA TECHO	112287620931	13/02/2019	Bueno	Activo
11751	SEDE CENTRAL	11	22	VENTILADOR ELECTRICO PARA TECHO	112287620932	13/02/2019	Bueno	Activo
11752	SEDE CENTRAL	11	22	VENTILADOR ELECTRICO PARA TECHO	112287620933	13/02/2019	Bueno	Activo
11753	SEDE CENTRAL	11	22	VENTILADOR ELECTRICO PARA TECHO	112287620934	13/02/2019	Bueno	Activo
11754	SEDE CENTRAL	11	22	VENTILADOR ELECTRICO PARA TECHO	112287620935	13/02/2019	Bueno	Activo
11755	SEDE CENTRAL	11	22	VENTILADOR ELECTRICO PARA TECHO	112287620936	13/02/2019	Bueno	Activo
11756	SEDE CENTRAL	11	22	VENTILADOR ELECTRICO PARA TECHO	112287620937	13/02/2019	Bueno	Activo
11757	SEDE CENTRAL	11	22	VENTILADOR ELECTRICO PARA TECHO	112287620938	1/03/2019	Bueno	Activo
11758	SEDE CENTRAL	11	22	VENTILADOR ELECTRICO PARA TECHO	112287620939	5/03/2019	Bueno	Activo
11759	SEDE CENTRAL	11	22	VENTILADOR ELECTRICO PARA TECHO	112287620940	5/03/2019	Bueno	Activo
11760	SEDE CENTRAL	11	22	VENTILADOR ELECTRICO PARA TECHO	112287620941	1/03/2019	Bueno	Activo
11761	SEDE CENTRAL	11	22	VENTILADOR ELECTRICO PARA TECHO	112287620942	1/03/2019	Bueno	Activo
11762	SEDE CENTRAL	11	22	VENTILADOR ELECTRICO PARA TECHO	112287620943	20/03/2019	Bueno	Activo
11763	SEDE CENTRAL	11	22	VENTILADOR ELECTRICO PARA TECHO	112287620945	20/03/2019	Bueno	Activo
11764	SEDE CENTRAL	11	22	VENTILADOR ELECTRICO PARA TECHO	112287620946	20/03/2019	Bueno	Activo
11765	SEDE CENTRAL	11	22	VENTILADOR ELECTRICO PARA TECHO	112287620947	20/03/2019	Bueno	Activo
11766	SEDE CENTRAL	11	22	VENTILADOR ELECTRICO PARA TECHO	112287620948	22/03/2019	Bueno	Activo
11767	SEDE CENTRAL	11	22	VENTILADOR ELECTRICO PARA TECHO	112287620949	22/03/2019	Bueno	Activo
11768	SEDE CENTRAL	11	22	VENTILADOR ELECTRICO PARA TECHO	112287620950	25/03/2019	Bueno	Activo
11769	SEDE CENTRAL	11	22	VENTILADOR ELECTRICO PARA TECHO	112287620951	24/04/2019	Bueno	Activo
11770	SEDE CENTRAL	11	22	VENTILADOR ELECTRICO PARA TECHO	112287620952	24/04/2019	Bueno	Activo
11771	SEDE CENTRAL	11	22	VENTILADOR ELECTRICO PARA TECHO	112287620953	24/04/2019	Bueno	Activo
11772	SEDE CENTRAL	11	22	VENTILADOR ELECTRICO PARA TECHO	112287620954	24/04/2019	Bueno	Activo
11773	SEDE CENTRAL	11	22	VENTILADOR ELECTRICO PARA TECHO	112287620955	24/04/2019	Bueno	Activo

11774	SEDE CENTRAL	11	22	VENTILADOR ELECTRICO PARA TECHO	112287620956	12/06/2019	Bueno	Activo
11775	SEDE CENTRAL	11	22	VENTILADOR ELECTRICO PARA TECHO	112287620957	12/06/2019	Bueno	Activo
11776	SEDE CENTRAL	11	22	VENTILADOR ELECTRICO PARA TECHO	112287620958	12/06/2019	Bueno	Activo
11777	SEDE CENTRAL	11	22	VENTILADOR ELECTRICO PARA TECHO	112287620959	12/06/2019	Bueno	Activo
11778	SEDE CENTRAL	11	22	VENTILADOR ELECTRICO PARA TECHO	112287620960	12/06/2019	Bueno	Activo
11779	SEDE CENTRAL	11	22	VENTILADOR ELECTRICO PARA TECHO	112287620961	12/06/2019	Bueno	Activo
11780	SEDE CENTRAL	11	22	VENTILADOR ELECTRICO PARA TECHO	112287620962	12/06/2019	Bueno	Activo
11781	SEDE CENTRAL	11	22	VENTILADOR ELECTRICO PARA TECHO	112287620963	12/06/2019	Bueno	Activo
11782	SEDE CENTRAL	11	22	VENTILADOR ELECTRICO PARA TECHO	112287620964	12/06/2019	Bueno	Activo
11783	SEDE CENTRAL	11	22	VENTILADOR ELECTRICO PARA TECHO	112287620965	12/06/2019	Bueno	Activo
11784	SEDE CENTRAL	11	22	VENTILADOR ELECTRICO PARA TECHO	112287620966	12/06/2019	Bueno	Activo
11785	SEDE CENTRAL	11	22	VENTILADOR ELECTRICO PARA TECHO	112287620967	12/06/2019	Bueno	Activo
11786	SEDE CENTRAL	11	22	VENTILADOR ELECTRICO PARA TECHO	112287620968	12/06/2019	Bueno	Activo
11787	SEDE CENTRAL	11	22	VENTILADOR ELECTRICO PARA TECHO	112287620969	12/06/2019	Bueno	Activo
11788	SEDE CENTRAL	11	22	VENTILADOR ELECTRICO PARA TECHO	112287620970	20/06/2019	Bueno	Activo
11789	SEDE CENTRAL	11	22	VENTILADOR ELECTRICO PARA TECHO	112287620971	12/06/2019	Bueno	Activo
11790	SEDE CENTRAL	11	22	VENTILADOR ELECTRICO PARA TECHO	112287620972	12/06/2019	Bueno	Activo
11791	SEDE CENTRAL	11	22	VENTILADOR ELECTRICO PARA TECHO	112287620973	12/06/2019	Bueno	Activo
11792	SEDE CENTRAL	11	22	VENTILADOR ELECTRICO PARA TECHO	112287620974	12/06/2019	Bueno	Activo
11793	SEDE CENTRAL	11	22	VENTILADOR ELECTRICO PARA TECHO	112287620975	12/06/2019	Bueno	Activo
11794	SEDE CENTRAL	11	22	VENTILADOR ELECTRICO PARA TECHO	112287620976	12/06/2019	Bueno	Activo
11795	SEDE CENTRAL	11	22	VENTILADOR ELECTRICO PARA TECHO	112287620977	12/06/2019	Bueno	Activo
11796	SEDE CENTRAL	11	22	VENTILADOR ELECTRICO PARA TECHO	112287620978	12/06/2019	Bueno	Activo
11797	SEDE CENTRAL	11	22	VENTILADOR ELECTRICO PARA TECHO	112287620979	12/06/2019	Bueno	Activo
11798	SEDE CENTRAL	11	22	VENTILADOR ELECTRICO PARA TECHO	112287620980	12/06/2019	Bueno	Activo
11799	SEDE CENTRAL	11	22	VENTILADOR ELECTRICO PARA TECHO	112287620981	12/06/2019	Bueno	Activo
11800	SEDE CENTRAL	11	22	VENTILADOR ELECTRICO PARA TECHO	112287620982	12/06/2019	Bueno	Activo

11801	SEDE CENTRAL	11	22	VENTILADOR ELECTRICO PARA TECHO	112287620983	12/06/2019	Bueno	Activo
11802	SEDE CENTRAL	11	22	VENTILADOR ELECTRICO PARA TECHO	112287620984	12/06/2019	Bueno	Activo
11803	SEDE CENTRAL	11	22	VENTILADOR ELECTRICO PARA TECHO	112287620985	12/06/2019	Bueno	Activo
11804	SEDE CENTRAL	11	22	VENTILADOR ELECTRICO PARA TECHO	112287620986	12/06/2019	Bueno	Activo
11805	SEDE CENTRAL	11	22	VENTILADOR ELECTRICO PARA TECHO	112287620987	12/06/2019	Bueno	Activo
11806	SEDE CENTRAL	11	22	VENTILADOR ELECTRICO PARA TECHO	112287620988	12/06/2019	Bueno	Activo
11807	SEDE CENTRAL	11	22	VENTILADOR ELECTRICO PARA TECHO	112287620989	12/06/2019	Bueno	Activo
11808	SEDE CENTRAL	11	22	VENTILADOR ELECTRICO PARA TECHO	112287620990	12/06/2019	Bueno	Activo
11809	SEDE CENTRAL	11	22	VENTILADOR ELECTRICO PARA TECHO	112287620991	12/06/2019	Bueno	Activo
11810	SEDE CENTRAL	11	22	VENTILADOR ELECTRICO PARA TECHO	112287620992	12/06/2019	Bueno	Activo
11811	SEDE CENTRAL	11	22	VENTILADOR ELECTRICO PARA TECHO	112287620993	12/06/2019	Bueno	Activo
11812	SEDE CENTRAL	11	22	VENTILADOR ELECTRICO PARA TECHO	112287620994	12/06/2019	Bueno	Activo
11813	SEDE CENTRAL	11	22	VENTILADOR ELECTRICO PARA TECHO	112287620995	12/06/2019	Bueno	Activo
11814	SEDE CENTRAL	11	22	VENTILADOR ELECTRICO PARA TECHO	112287620996	12/06/2019	Bueno	Activo
11815	SEDE CENTRAL	11	22	VENTILADOR ELECTRICO PARA TECHO	112287620997	12/06/2019	Bueno	Activo
11816	SEDE CENTRAL	11	22	VENTILADOR ELECTRICO PARA TECHO	112287620998	12/06/2019	Bueno	Activo
11817	SEDE CENTRAL	11	22	VENTILADOR ELECTRICO PARA TECHO	112287620999	12/06/2019	Bueno	Activo
11818	SEDE CENTRAL	11	22	VENTILADOR ELECTRICO PARA TECHO	112287621000	12/06/2019	Bueno	Activo
11819	SEDE CENTRAL	11	22	VENTILADOR ELECTRICO TIPO COLUMNA O TORRE	112291580013	19/02/1997	Regular	Activo
11820	SEDE CENTRAL	11	22	VENTILADOR ELECTRICO TIPO COLUMNA O TORRE	112291580048	2/10/2013	Bueno	Activo
11821	SEDE CENTRAL	11	22	VENTILADOR ELECTRICO TIPO COLUMNA O TORRE	112291580050	2/10/2013	Bueno	Activo
11822	SEDE CENTRAL	11	22	VENTILADOR ELECTRICO TIPO COLUMNA O TORRE	112291580051	2/10/2013	Bueno	Activo
11823	SEDE CENTRAL	11	22	VENTILADOR ELECTRICO TIPO COLUMNA O TORRE	112291580052	2/10/2013	Bueno	Activo
11824	SEDE CENTRAL	11	22	VENTILADOR ELECTRICO TIPO COLUMNA O TORRE	112291580053	2/10/2013	Regular	Activo
11825	SEDE CENTRAL	25	22	SECADORA DE MANOS	252285360127	5/07/2017	Bueno	Activo
11826	SEDE CENTRAL	25	22	SECADORA DE MANOS	252285360128	25/09/2019	Bueno	Activo
11827	SEDE CENTRAL	32	22	CAFETERA ELECTRICA	322207570005	1/12/2008	Regular	Activo

11828	SEDE CENTRAL	32	22	CAFETERA ELECTRICA	322207570011	14/06/2011	Bueno	Activo
11829	SEDE CENTRAL	32	22	CAFETERA ELECTRICA	322207570016	27/01/2017	Bueno	Activo
11830	SEDE CENTRAL	32	22	CAFETERA ELECTRICA	322207570017	20/03/2017	Regular	Activo
11831	SEDE CENTRAL	32	22	CAFETERA ELECTRICA	322207570018	5/07/2017	Regular	Activo
11832	SEDE CENTRAL	32	22	CAFETERA ELECTRICA	322207570019	26/07/2017	Bueno	Activo
11833	SEDE CENTRAL	32	22	CAFETERA ELECTRICA	322207570020	17/10/2017	Bueno	Activo
11834	SEDE CENTRAL	32	22	CAFETERA ELECTRICA	322207570021	17/10/2017	Regular	Activo
11835	SEDE CENTRAL	32	22	CAFETERA ELECTRICA	322207570022	17/10/2017	Regular	Activo
11836	SEDE CENTRAL	32	22	CAFETERA ELECTRICA	322207570023	17/10/2017	Regular	Activo
11837	SEDE CENTRAL	32	22	CAFETERA ELECTRICA	322207570024	17/10/2017	Regular	Activo
11838	SEDE CENTRAL	32	22	CAFETERA ELECTRICA	322207570025	17/10/2017	Bueno	Activo
11839	SEDE CENTRAL	32	22	CAFETERA ELECTRICA	322207570026	17/10/2017	Regular	Activo
11840	SEDE CENTRAL	32	22	CAFETERA ELECTRICA	322207570027	17/10/2017	Bueno	Activo
11841	SEDE CENTRAL	32	22	CAFETERA ELECTRICA	322207570028	17/10/2017	Regular	Activo
11842	SEDE CENTRAL	32	22	CAFETERA ELECTRICA	322207570029	17/10/2017	Bueno	Activo
11843	SEDE CENTRAL	32	22	CAFETERA ELECTRICA	322207570030	17/10/2017	Regular	Activo
11844	SEDE CENTRAL	32	22	CAFETERA ELECTRICA	322207570031	17/10/2017	Regular	Activo
11845	SEDE CENTRAL	32	22	CAFETERA ELECTRICA	322207570032	17/10/2017	Regular	Activo
11846	SEDE CENTRAL	32	22	CAFETERA ELECTRICA	322207570033	17/10/2017	Bueno	Activo
11847	SEDE CENTRAL	32	22	CAFETERA ELECTRICA	322207570034	17/10/2017	Regular	Activo
11848	SEDE CENTRAL	32	22	CAFETERA ELECTRICA	322207570035	17/10/2017	Regular	Activo
11849	SEDE CENTRAL	32	22	CAFETERA ELECTRICA	322207570036	17/10/2017	Regular	Activo
11850	SEDE CENTRAL	32	22	CAFETERA ELECTRICA	322207570037	17/10/2017	Regular	Activo
11851	SEDE CENTRAL	32	22	CAFETERA ELECTRICA	322207570038	17/10/2017	Regular	Activo
11852	SEDE CENTRAL	32	22	CAFETERA ELECTRICA	322207570040	17/10/2017	Regular	Activo
11853	SEDE CENTRAL	32	22	CAFETERA ELECTRICA	322207570042	17/10/2017	Regular	Activo
11854	SEDE CENTRAL	32	22	CAFETERA ELECTRICA	322207570043	17/10/2017	Regular	Activo

11855	SEDE CENTRAL	32	22	CAFETERA ELECTRICA	322207570044	26/04/2019	Bueno	Activo
11856	SEDE CENTRAL	32	22	CAFETERA ELECTRICA	322207570045	12/08/2019	Bueno	Activo
11857	SEDE CENTRAL	32	22	CAFETERA ELECTRICA	322207570046	12/08/2019	Bueno	Activo
11858	SEDE CENTRAL	32	22	COCINA ELECTRICA	322225250008	21/10/2015	Bueno	Activo
11859	SEDE CENTRAL	32	22	ESTUFA ELECTRICA	322239390007	16/08/2007	Regular	Activo
11860	SEDE CENTRAL	32	22	ESTUFA ELECTRICA	322239390008	16/08/2007	Regular	Activo
11861	SEDE CENTRAL	32	22	ESTUFA ELECTRICA	322239390012	16/08/2007	Regular	Activo
11862	SEDE CENTRAL	32	22	ESTUFA ELECTRICA	322239390013	16/08/2007	Bueno	Activo
11863	SEDE CENTRAL	32	22	ESTUFA ELECTRICA	322239390018	12/09/2012	Regular	Activo
11864	SEDE CENTRAL	32	22	ESTUFA ELECTRICA	322239390020	14/08/2013	Regular	Activo
11865	SEDE CENTRAL	32	22	ESTUFA ELECTRICA	322239390021	14/08/2013	Regular	Activo
11866	SEDE CENTRAL	32	22	ESTUFA ELECTRICA	322239390022	14/08/2013	Bueno	Activo
11867	SEDE CENTRAL	32	22	ESTUFA ELECTRICA	322239390023	5/09/2016	Regular	Activo
11868	SEDE CENTRAL	32	22	EXPRIMIDOR ELECTRICO	322241160001	10/07/2017	Bueno	Activo
11869	SEDE CENTRAL	32	22	HERVIDOR ELECTRICO	322250000021	26/07/2017	Bueno	Activo
11870	SEDE CENTRAL	32	22	HERVIDOR ELECTRICO	322250000022	31/08/2017	Regular	Activo
11871	SEDE CENTRAL	32	22	HERVIDOR ELECTRICO	322250000023	10/10/2017	Bueno	Activo
11872	SEDE CENTRAL	32	22	HERVIDOR ELECTRICO	322250000024	10/10/2017	Regular	Activo
11873	SEDE CENTRAL	32	22	HERVIDOR ELECTRICO	322250000025	10/10/2017	Regular	Activo
11874	SEDE CENTRAL	32	22	HERVIDOR ELECTRICO	322250000026	10/10/2017	Regular	Activo
11875	SEDE CENTRAL	32	22	HERVIDOR ELECTRICO	322250000029	10/10/2017	Bueno	Activo
11876	SEDE CENTRAL	32	22	HERVIDOR ELECTRICO	322250000030	10/10/2017	Regular	Activo
11877	SEDE CENTRAL	32	22	HERVIDOR ELECTRICO	322250000031	10/10/2017	Regular	Activo
11878	SEDE CENTRAL	32	22	HERVIDOR ELECTRICO	322250000032	10/10/2017	Regular	Activo
11879	SEDE CENTRAL	32	22	HERVIDOR ELECTRICO	322250000033	10/10/2017	Bueno	Activo
11880	SEDE CENTRAL	32	22	HERVIDOR ELECTRICO	322250000034	10/10/2017	Bueno	Activo
11881	SEDE CENTRAL	32	22	HERVIDOR ELECTRICO	322250000035	10/10/2017	Bueno	Activo

11882	SEDE CENTRAL	32	22	HERVIDOR ELECTRICO	322250000036	10/10/2017	Regular	Activo
11883	SEDE CENTRAL	32	22	HERVIDOR ELECTRICO	322250000037	10/10/2017	Regular	Activo
11884	SEDE CENTRAL	32	22	HERVIDOR ELECTRICO	322250000038	10/10/2017	Regular	Activo
11885	SEDE CENTRAL	32	22	HERVIDOR ELECTRICO	322250000039	10/10/2017	Bueno	Activo
11886	SEDE CENTRAL	32	22	HERVIDOR ELECTRICO	322250000040	10/10/2017	Bueno	Activo
11887	SEDE CENTRAL	32	22	HERVIDOR ELECTRICO	322250000041	10/10/2017	Bueno	Activo
11888	SEDE CENTRAL	32	22	HERVIDOR ELECTRICO	322250000042	10/10/2017	Regular	Activo
11889	SEDE CENTRAL	32	22	HERVIDOR ELECTRICO	322250000044	10/10/2017	Bueno	Activo
11890	SEDE CENTRAL	32	22	HERVIDOR ELECTRICO	322250000045	10/10/2017	Bueno	Activo
11891	SEDE CENTRAL	32	22	HERVIDOR ELECTRICO	322250000046	15/03/2019	Bueno	Activo
11892	SEDE CENTRAL	32	22	HERVIDOR ELECTRICO	322250000047	15/03/2019	Bueno	Activo
11893	SEDE CENTRAL	32	22	HERVIDOR ELECTRICO	322250000048	15/03/2019	Bueno	Activo
11894	SEDE CENTRAL	32	22	HERVIDOR ELECTRICO	322250000049	15/03/2019	Bueno	Activo
11895	SEDE CENTRAL	32	22	HERVIDOR ELECTRICO	322250000050	15/03/2019	Bueno	Activo
11896	SEDE CENTRAL	32	22	HERVIDOR ELECTRICO	322250000051	15/03/2019	Bueno	Activo
11897	SEDE CENTRAL	32	22	HERVIDOR ELECTRICO	322250000052	15/03/2019	Bueno	Activo
11898	SEDE CENTRAL	32	22	HORNO MICROONDAS	322260610013	23/08/2007	Regular	Activo
11899	SEDE CENTRAL	32	22	HORNO MICROONDAS	322260610025	1/12/2008	Regular	Activo
11900	SEDE CENTRAL	32	22	HORNO MICROONDAS	322260610028	14/06/2011	Regular	Activo
11901	SEDE CENTRAL	32	22	HORNO MICROONDAS	322260610029	4/03/2013	Regular	Activo
11902	SEDE CENTRAL	32	22	HORNO MICROONDAS	322260610030	4/03/2013	Regular	Activo
11903	SEDE CENTRAL	32	22	HORNO MICROONDAS	322260610031	4/03/2013	Regular	Activo
11904	SEDE CENTRAL	32	22	HORNO MICROONDAS	322260610033	4/03/2013	Regular	Activo
11905	SEDE CENTRAL	32	22	HORNO MICROONDAS	322260610035	4/03/2013	Regular	Activo
11906	SEDE CENTRAL	32	22	HORNO MICROONDAS	322260610037	4/03/2013	Regular	Activo
11907	SEDE CENTRAL	32	22	HORNO MICROONDAS	322260610038	4/03/2013	Regular	Activo
11908	SEDE CENTRAL	32	22	HORNO MICROONDAS	322260610039	4/03/2013	Regular	Activo

11909	SEDE CENTRAL	32	22	HORNO MICROONDAS	322260610043	4/03/2013	Regular	Activo
11910	SEDE CENTRAL	32	22	HORNO MICROONDAS	322260610045	4/03/2013	Regular	Activo
11911	SEDE CENTRAL	32	22	HORNO MICROONDAS	322260610046	12/06/2013	Regular	Activo
11912	SEDE CENTRAL	32	22	HORNO MICROONDAS	322260610047	24/09/2013	Regular	Activo
11913	SEDE CENTRAL	32	22	HORNO MICROONDAS	322260610048	3/11/2014	Bueno	Activo
11914	SEDE CENTRAL	32	22	HORNO MICROONDAS	322260610049	12/03/2015	Regular	Activo
11915	SEDE CENTRAL	32	22	HORNO MICROONDAS	322260610050	12/03/2015	Bueno	Activo
11916	SEDE CENTRAL	32	22	HORNO MICROONDAS	322260610051	12/03/2015	Regular	Activo
11917	SEDE CENTRAL	32	22	HORNO MICROONDAS	322260610052	12/03/2015	Bueno	Activo
11918	SEDE CENTRAL	32	22	HORNO MICROONDAS	322260610053	12/03/2015	Bueno	Activo
11919	SEDE CENTRAL	32	22	HORNO MICROONDAS	322260610055	12/03/2015	Regular	Activo
11920	SEDE CENTRAL	32	22	HORNO MICROONDAS	322260610056	12/03/2015	Bueno	Activo
11921	SEDE CENTRAL	32	22	HORNO MICROONDAS	322260610057	12/03/2015	Bueno	Activo
11922	SEDE CENTRAL	32	22	HORNO MICROONDAS	322260610058	12/03/2015	Regular	Activo
11923	SEDE CENTRAL	32	22	HORNO MICROONDAS	322260610059	12/03/2015	Bueno	Activo
11924	SEDE CENTRAL	32	22	HORNO MICROONDAS	322260610061	12/03/2015	Regular	Activo
11925	SEDE CENTRAL	32	22	HORNO MICROONDAS	322260610062	12/03/2015	Bueno	Activo
11926	SEDE CENTRAL	32	22	HORNO MICROONDAS	322260610063	12/03/2015	Regular	Activo
11927	SEDE CENTRAL	32	22	HORNO MICROONDAS	322260610065	30/04/2015	Regular	Activo
11928	SEDE CENTRAL	32	22	HORNO MICROONDAS	322260610066	30/04/2015	Regular	Activo
11929	SEDE CENTRAL	32	22	HORNO MICROONDAS	322260610067	13/07/2015	Regular	Activo
11930	SEDE CENTRAL	32	22	HORNO MICROONDAS	322260610068	13/07/2015	Regular	Activo
11931	SEDE CENTRAL	32	22	HORNO MICROONDAS	322260610069	13/07/2015	Regular	Activo
11932	SEDE CENTRAL	32	22	HORNO MICROONDAS	322260610070	13/07/2015	Bueno	Activo
11933	SEDE CENTRAL	32	22	HORNO MICROONDAS	322260610071	13/07/2015	Regular	Activo
11934	SEDE CENTRAL	32	22	HORNO MICROONDAS	322260610073	4/09/2015	Regular	Activo
11935	SEDE CENTRAL	32	22	HORNO MICROONDAS	322260610074	18/09/2015	Regular	Activo

11936	SEDE CENTRAL	32	22	HORNO MICROONDAS	322260610075	4/11/2015	Regular	Activo
11937	SEDE CENTRAL	32	22	HORNO MICROONDAS	322260610076	7/12/2015	Regular	Activo
11938	SEDE CENTRAL	32	22	HORNO MICROONDAS	322260610077	7/12/2015	Regular	Activo
11939	SEDE CENTRAL	32	22	HORNO MICROONDAS	322260610079	7/12/2015	Regular	Activo
11940	SEDE CENTRAL	32	22	HORNO MICROONDAS	322260610080	29/02/2016	Regular	Activo
11941	SEDE CENTRAL	32	22	HORNO MICROONDAS	322260610082	30/03/2016	Regular	Activo
11942	SEDE CENTRAL	32	22	HORNO MICROONDAS	322260610083	26/04/2016	Regular	Activo
11943	SEDE CENTRAL	32	22	HORNO MICROONDAS	322260610084	20/05/2016	Bueno	Activo
11944	SEDE CENTRAL	32	22	HORNO MICROONDAS	322260610085	20/05/2016	Regular	Activo
11945	SEDE CENTRAL	32	22	HORNO MICROONDAS	322260610086	20/05/2016	Regular	Activo
11946	SEDE CENTRAL	32	22	HORNO MICROONDAS	322260610087	20/05/2016	Regular	Activo
11947	SEDE CENTRAL	32	22	HORNO MICROONDAS	322260610088	20/05/2016	Regular	Activo
11948	SEDE CENTRAL	32	22	HORNO MICROONDAS	322260610089	20/05/2016	Regular	Activo
11949	SEDE CENTRAL	32	22	HORNO MICROONDAS	322260610090	20/05/2016	Regular	Activo
11950	SEDE CENTRAL	32	22	HORNO MICROONDAS	322260610091	20/05/2016	Regular	Activo
11951	SEDE CENTRAL	32	22	HORNO MICROONDAS	322260610092	20/05/2016	Regular	Activo
11952	SEDE CENTRAL	32	22	HORNO MICROONDAS	322260610093	20/05/2016	Regular	Activo
11953	SEDE CENTRAL	32	22	HORNO MICROONDAS	322260610094	20/05/2016	Regular	Activo
11954	SEDE CENTRAL	32	22	HORNO MICROONDAS	322260610095	24/06/2016	Regular	Activo
11955	SEDE CENTRAL	32	22	HORNO MICROONDAS	322260610096	24/06/2016	Regular	Activo
11956	SEDE CENTRAL	32	22	HORNO MICROONDAS	322260610097	24/06/2016	Regular	Activo
11957	SEDE CENTRAL	32	22	HORNO MICROONDAS	322260610098	24/06/2016	Regular	Activo
11958	SEDE CENTRAL	32	22	HORNO MICROONDAS	322260610100	8/09/2016	Bueno	Activo
11959	SEDE CENTRAL	32	22	HORNO MICROONDAS	322260610101	8/09/2016	Regular	Activo
11960	SEDE CENTRAL	32	22	HORNO MICROONDAS	322260610102	8/09/2016	Bueno	Activo
11961	SEDE CENTRAL	32	22	HORNO MICROONDAS	322260610104	28/02/2017	Regular	Activo
11962	SEDE CENTRAL	32	22	HORNO MICROONDAS	322260610106	3/04/2017	Regular	Activo

11963	SEDE CENTRAL	32	22	HORNO MICROONDAS	322260610107	3/04/2017	Bueno	Activo
11964	SEDE CENTRAL	32	22	HORNO MICROONDAS	322260610108	3/04/2017	Regular	Activo
11965	SEDE CENTRAL	32	22	HORNO MICROONDAS	322260610109	13/06/2017	Regular	Activo
11966	SEDE CENTRAL	32	22	HORNO MICROONDAS	322260610111	26/07/2017	Bueno	Activo
11967	SEDE CENTRAL	32	22	HORNO MICROONDAS	322260610112	12/09/2017	Bueno	Activo
11968	SEDE CENTRAL	32	22	HORNO MICROONDAS	322260610113	12/09/2017	Bueno	Activo
11969	SEDE CENTRAL	32	22	HORNO MICROONDAS	322260610114	12/09/2017	Bueno	Activo
11970	SEDE CENTRAL	32	22	HORNO MICROONDAS	322260610115	12/09/2017	Bueno	Activo
11971	SEDE CENTRAL	32	22	HORNO MICROONDAS	322260610116	12/09/2017	Bueno	Activo
11972	SEDE CENTRAL	32	22	HORNO MICROONDAS	322260610117	12/09/2017	Bueno	Activo
11973	SEDE CENTRAL	32	22	HORNO MICROONDAS	322260610120	10/10/2017	Regular	Activo
11974	SEDE CENTRAL	32	22	HORNO MICROONDAS	322260610121	10/10/2017	Regular	Activo
11975	SEDE CENTRAL	32	22	HORNO MICROONDAS	322260610122	10/10/2017	Regular	Activo
11976	SEDE CENTRAL	32	22	HORNO MICROONDAS	322260610123	10/10/2017	Regular	Activo
11977	SEDE CENTRAL	32	22	HORNO MICROONDAS	322260610124	10/10/2017	Bueno	Activo
11978	SEDE CENTRAL	32	22	HORNO MICROONDAS	322260610125	10/10/2017	Regular	Activo
11979	SEDE CENTRAL	32	22	HORNO MICROONDAS	322260610126	10/10/2017	Regular	Activo
11980	SEDE CENTRAL	32	22	HORNO MICROONDAS	322260610127	10/10/2017	Regular	Activo
11981	SEDE CENTRAL	32	22	HORNO MICROONDAS	322260610128	10/10/2017	Regular	Activo
11982	SEDE CENTRAL	32	22	HORNO MICROONDAS	322260610129	10/10/2017	Regular	Activo
11983	SEDE CENTRAL	32	22	HORNO MICROONDAS	322260610130	16/04/2018	Bueno	Activo
11984	SEDE CENTRAL	32	22	HORNO MICROONDAS	322260610132	16/04/2018	Bueno	Activo
11985	SEDE CENTRAL	32	22	HORNO MICROONDAS	322260610133	16/04/2018	Bueno	Activo
11986	SEDE CENTRAL	32	22	HORNO MICROONDAS	322260610134	16/04/2018	Bueno	Activo
11987	SEDE CENTRAL	32	22	HORNO MICROONDAS	322260610135	16/04/2018	Bueno	Activo
11988	SEDE CENTRAL	32	22	HORNO MICROONDAS	322260610136	10/05/2018	Bueno	Activo
11989	SEDE CENTRAL	32	22	HORNO MICROONDAS	322260610137	15/03/2019	Bueno	Activo

11990	SEDE CENTRAL	32	22	HORNO MICROONDAS	322260610138	15/03/2019	Bueno	Activo
11991	SEDE CENTRAL	32	22	HORNO MICROONDAS	322260610139	15/03/2019	Bueno	Activo
11992	SEDE CENTRAL	32	22	HORNO MICROONDAS	322260610140	15/03/2019	Bueno	Activo
11993	SEDE CENTRAL	32	22	HORNO MICROONDAS	322260610141	15/03/2019	Bueno	Activo
11994	SEDE CENTRAL	32	22	HORNO MICROONDAS	322260610142	15/03/2019	Bueno	Activo
11995	SEDE CENTRAL	32	22	HORNO MICROONDAS	322260610143	15/03/2019	Bueno	Activo
11996	SEDE CENTRAL	32	22	HORNO MICROONDAS	322260610144	15/03/2019	Bueno	Activo
11997	SEDE CENTRAL	32	22	HORNO MICROONDAS	322260610145	15/03/2019	Bueno	Activo
11998	SEDE CENTRAL	32	22	HORNO MICROONDAS	322260610146	15/03/2019	Bueno	Activo
11999	SEDE CENTRAL	32	22	HORNO MICROONDAS	322260610147	15/03/2019	Bueno	Activo
12000	SEDE CENTRAL	32	22	HORNO MICROONDAS	322260610148	15/03/2019	Bueno	Activo
12001	SEDE CENTRAL	32	22	HORNO MICROONDAS	322260610149	15/03/2019	Bueno	Activo
12002	SEDE CENTRAL	32	22	HORNO MICROONDAS	322260610150	15/03/2019	Bueno	Activo
12003	SEDE CENTRAL	32	22	HORNO MICROONDAS	322260610151	15/03/2019	Bueno	Activo
12004	SEDE CENTRAL	32	22	HORNO MICROONDAS	322260610152	15/03/2019	Bueno	Activo
12005	SEDE CENTRAL	32	22	HORNO MICROONDAS	322260610153	15/03/2019	Bueno	Activo
12006	SEDE CENTRAL	32	22	HORNO MICROONDAS	322260610154	15/03/2019	Bueno	Activo
12007	SEDE CENTRAL	32	22	HORNO MICROONDAS	322260610155	15/03/2019	Bueno	Activo
12008	SEDE CENTRAL	32	22	HORNO MICROONDAS	322260610156	15/03/2019	Bueno	Activo
12009	SEDE CENTRAL	32	22	HORNO MICROONDAS	322260610157	15/03/2019	Bueno	Activo
12010	SEDE CENTRAL	32	22	HORNO MICROONDAS	322260610158	15/03/2019	Bueno	Activo
12011	SEDE CENTRAL	32	22	HORNO MICROONDAS	322260610159	15/03/2019	Bueno	Activo
12012	SEDE CENTRAL	32	22	HORNO MICROONDAS	322260610160	9/04/2019	Bueno	Activo
12013	SEDE CENTRAL	32	22	HORNO MICROONDAS	322260610161	9/04/2019	Bueno	Activo
12014	SEDE CENTRAL	32	22	HORNO MICROONDAS	322260610162	9/04/2019	Bueno	Activo
12015	SEDE CENTRAL	32	22	HORNO MICROONDAS	322260610163	9/04/2019	Bueno	Activo
12016	SEDE CENTRAL	32	22	HORNO MICROONDAS	322260610164	9/04/2019	Bueno	Activo

12017	SEDE CENTRAL	32	22	HORNO MICROONDAS	322260610165	9/09/2019	Bueno	Activo
12018	SEDE CENTRAL	32	22	HORNO MICROONDAS	322260610166	24/09/2019	Bueno	Activo
12019	SEDE CENTRAL	32	22	HORNO MICROONDAS	322260610167	10/12/2019	Bueno	Activo
12020	SEDE CENTRAL	32	22	HORNO MICROONDAS	322260610168	14/02/2020	Bueno	Activo
12021	SEDE CENTRAL	32	22	HORNO MICROONDAS	322260610169	14/02/2020	Bueno	Activo
12022	SEDE CENTRAL	32	22	LICUADORA ELECTRICA	322264140005	13/11/2014	Bueno	Activo
12023	SEDE CENTRAL	32	22	LICUADORA ELECTRICA	322264140006	10/07/2017	Bueno	Activo
12024	SEDE CENTRAL	32	22	LICUADORA ELECTRICA	322264140007	26/07/2017	Bueno	Activo
12025	SEDE CENTRAL	32	22	OLLA ARROCERA ELECTRICA	322278290015	10/07/2017	Bueno	Activo
12026	SEDE CENTRAL	32	22	TERMO HERVIDOR ELECTRICO	322292280001	21/10/2015	Bueno	Activo
12027	SEDE CENTRAL	32	22	TERMO HERVIDOR ELECTRICO	322292280002	3/07/2019	Bueno	Activo
12028	SEDE CENTRAL	32	22	TERMO HERVIDOR ELECTRICO	322292280003	3/07/2019	Bueno	Activo
12029	SEDE CENTRAL	32	22	TERMO HERVIDOR ELECTRICO	322292280004	3/07/2019	Bueno	Activo
12030	SEDE CENTRAL	39	22	BONGO	392210860001	2/10/2013	Bueno	Activo
12031	SEDE CENTRAL	39	22	BONGO	392210860002	26/07/2017	Bueno	Activo
12032	SEDE CENTRAL	39	22	BONGO	392210860003	4/12/2019	Bueno	Activo
12033	SEDE CENTRAL	39	22	CAJON DE MADERA PARA MUSICA	392213150001	2/10/2013	Bueno	Activo
12034	SEDE CENTRAL	39	22	CAJON DE MADERA PARA MUSICA	392213150002	26/07/2017	Bueno	Activo
12035	SEDE CENTRAL	39	22	CAJON DE MADERA PARA MUSICA	392213150003	4/12/2019	Bueno	Activo
12036	SEDE CENTRAL	39	22	GUIARRA ELECTRICA	392241940001	13/11/2014	Bueno	Activo
12037	SEDE CENTRAL	39	22	GUIARRA ELECTRICA	392241940002	13/11/2014	Bueno	Activo
12038	SEDE CENTRAL	39	22	GUIARRA ELECTRICA	392241940003	13/11/2014	Bueno	Activo
12039	SEDE CENTRAL	39	22	GUIARRA ELECTRICA	392241940004	13/11/2014	Bueno	Activo
12040	SEDE CENTRAL	39	22	GUIARRA ELECTRO ACUSTICA	392244240001	26/07/2017	Bueno	Activo
12041	SEDE CENTRAL	39	22	GUIARRA ELECTRO ACUSTICA	392244240002	26/07/2017	Bueno	Activo
12042	SEDE CENTRAL	39	22	GUIARRA ELECTRO ACUSTICA	392244240003	4/12/2019	Bueno	Activo
12043	SEDE CENTRAL	39	22	GUIARRA ELECTRO ACUSTICA	392244240004	4/12/2019	Bueno	Activo

12044	SEDE CENTRAL	39	22	MARACA	392252300001	4/12/2019	Bueno	Activo
12045	SEDE CENTRAL	46	22	ACUMULADOR DE ENERGIA - EQUIPO DE UPS	462200500151	6/12/2004	Regular	Activo
12046	SEDE CENTRAL	46	22	ACUMULADOR DE ENERGIA - EQUIPO DE UPS	462200500206	27/12/2013	Regular	Activo
12047	SEDE CENTRAL	46	22	ACUMULADOR DE ENERGIA - EQUIPO DE UPS	462200500245	25/09/2019	Regular	Activo
12048	SEDE CENTRAL	46	22	ACUMULADOR DE ENERGIA - EQUIPO DE UPS	462200500246	25/09/2019	Regular	Activo
12049	SEDE CENTRAL	46	22	CARGADOR DE BATERIA EN GENERAL	462213410007	10/06/2009	Regular	Activo
12050	SEDE CENTRAL	46	22	CARGADOR DE BATERIA EN GENERAL	462213410010	19/12/2014	Malo	Activo
12051	SEDE CENTRAL	46	22	CARGADOR DE BATERIA EN GENERAL	462213410011	19/12/2014	Regular	Activo
12052	SEDE CENTRAL	46	22	CARGADOR DE BATERIA EN GENERAL	462213410012	19/12/2014	Malo	Activo
12053	SEDE CENTRAL	46	22	EQUIPO DE ALARMA Y PROTECCION	462243540009	5/09/2016	Regular	Activo
12054	SEDE CENTRAL	46	22	EQUIPO DE ALARMA Y PROTECCION	462243540010	5/09/2016	Regular	Activo
12055	SEDE CENTRAL	46	22	EQUIPO DE ALARMA Y PROTECCION	462243540011	5/09/2016	Bueno	Activo
12056	SEDE CENTRAL	46	22	EQUIPO DE ALARMA Y PROTECCION	462243540012	5/09/2016	Bueno	Activo
12057	SEDE CENTRAL	46	22	EQUIPO DE ALARMA Y PROTECCION	462243540013	5/09/2016	Bueno	Activo
12058	SEDE CENTRAL	46	22	EQUIPO DE ILUMINACION DE EMERGENCIA	462247850263	1/02/2010	Regular	Activo
12059	SEDE CENTRAL	46	22	EQUIPO DE ILUMINACION DE EMERGENCIA	462247850265	1/02/2010	Regular	Activo
12060	SEDE CENTRAL	46	22	EQUIPO DE ILUMINACION DE EMERGENCIA	462247850270	1/02/2010	Regular	Activo
12061	SEDE CENTRAL	46	22	EQUIPO DE ILUMINACION DE EMERGENCIA	462247850277	7/12/2012	Regular	Activo
12062	SEDE CENTRAL	46	22	EQUIPO DE ILUMINACION DE EMERGENCIA	462247850280	7/12/2012	Regular	Activo
12063	SEDE CENTRAL	46	22	EQUIPO DE ILUMINACION DE EMERGENCIA	462247850281	7/12/2012	Regular	Activo
12064	SEDE CENTRAL	46	22	EQUIPO DE ILUMINACION DE EMERGENCIA	462247850284	7/12/2012	Regular	Activo
12065	SEDE CENTRAL	46	22	EQUIPO DE ILUMINACION DE EMERGENCIA	462247850285	7/12/2012	Regular	Activo
12066	SEDE CENTRAL	46	22	EQUIPO DE ILUMINACION DE EMERGENCIA	462247850286	7/12/2012	Regular	Activo
12067	SEDE CENTRAL	46	22	EQUIPO DE ILUMINACION DE EMERGENCIA	462247850287	7/12/2012	Regular	Activo
12068	SEDE CENTRAL	46	22	EQUIPO DE ILUMINACION DE EMERGENCIA	462247850288	7/12/2012	Regular	Activo
12069	SEDE CENTRAL	46	22	EQUIPO DE ILUMINACION DE EMERGENCIA	462247850289	7/12/2012	Regular	Activo
12070	SEDE CENTRAL	46	22	EQUIPO DE ILUMINACION DE EMERGENCIA	462247850290	7/12/2012	Regular	Activo

12071	SEDE CENTRAL	46	22	EQUIPO DE ILUMINACION DE EMERGENCIA	462247850291	7/12/2012	Regular	Activo
12072	SEDE CENTRAL	46	22	EQUIPO DE ILUMINACION DE EMERGENCIA	462247850292	7/12/2012	Regular	Activo
12073	SEDE CENTRAL	46	22	EQUIPO DE ILUMINACION DE EMERGENCIA	462247850293	7/12/2012	Bueno	Activo
12074	SEDE CENTRAL	46	22	EQUIPO DE ILUMINACION DE EMERGENCIA	462247850294	7/12/2012	Bueno	Activo
12075	SEDE CENTRAL	46	22	EQUIPO DE ILUMINACION DE EMERGENCIA	462247850295	7/12/2012	Bueno	Activo
12076	SEDE CENTRAL	46	22	EQUIPO DE ILUMINACION DE EMERGENCIA	462247850296	7/12/2012	Bueno	Activo
12077	SEDE CENTRAL	46	22	EQUIPO DE ILUMINACION DE EMERGENCIA	462247850297	7/12/2012	Bueno	Activo
12078	SEDE CENTRAL	46	22	EQUIPO DE ILUMINACION DE EMERGENCIA	462247850298	7/12/2012	Regular	Activo
12079	SEDE CENTRAL	46	22	EQUIPO DE ILUMINACION DE EMERGENCIA	462247850299	7/12/2012	Bueno	Activo
12080	SEDE CENTRAL	46	22	EQUIPO DE ILUMINACION DE EMERGENCIA	462247850300	7/12/2012	Regular	Activo
12081	SEDE CENTRAL	46	22	EQUIPO DE ILUMINACION DE EMERGENCIA	462247850301	7/12/2012	Regular	Activo
12082	SEDE CENTRAL	46	22	EQUIPO DE ILUMINACION DE EMERGENCIA	462247850320	7/12/2012	Regular	Activo
12083	SEDE CENTRAL	46	22	EQUIPO DE ILUMINACION DE EMERGENCIA	462247850333	7/12/2012	Bueno	Activo
12084	SEDE CENTRAL	46	22	EQUIPO DE ILUMINACION DE EMERGENCIA	462247850334	7/12/2012	Bueno	Activo
12085	SEDE CENTRAL	46	22	EQUIPO DE ILUMINACION DE EMERGENCIA	462247850335	7/12/2012	Bueno	Activo
12086	SEDE CENTRAL	46	22	EQUIPO DE ILUMINACION DE EMERGENCIA	462247850358	7/12/2012	Regular	Activo
12087	SEDE CENTRAL	46	22	EQUIPO DE ILUMINACION DE EMERGENCIA	462247850359	7/12/2012	Regular	Activo
12088	SEDE CENTRAL	46	22	EQUIPO DE ILUMINACION DE EMERGENCIA	462247850360	7/12/2012	Bueno	Activo
12089	SEDE CENTRAL	46	22	EQUIPO DE ILUMINACION DE EMERGENCIA	462247850361	7/12/2012	Bueno	Activo
12090	SEDE CENTRAL	46	22	EQUIPO DE ILUMINACION DE EMERGENCIA	462247850362	7/12/2012	Regular	Activo
12091	SEDE CENTRAL	46	22	EQUIPO DE ILUMINACION DE EMERGENCIA	462247850363	7/12/2012	Regular	Activo
12092	SEDE CENTRAL	46	22	EQUIPO DE ILUMINACION DE EMERGENCIA	462247850364	7/12/2012	Regular	Activo
12093	SEDE CENTRAL	46	22	EQUIPO DE ILUMINACION DE EMERGENCIA	462247850365	7/12/2012	Regular	Activo
12094	SEDE CENTRAL	46	22	EQUIPO DE ILUMINACION DE EMERGENCIA	462247850366	7/12/2012	Regular	Activo
12095	SEDE CENTRAL	46	22	EQUIPO DE ILUMINACION DE EMERGENCIA	462247850367	7/12/2012	Regular	Activo
12096	SEDE CENTRAL	46	22	EQUIPO DE ILUMINACION DE EMERGENCIA	462247850368	7/12/2012	Regular	Activo
12097	SEDE CENTRAL	46	22	EQUIPO DE ILUMINACION DE EMERGENCIA	462247850369	7/12/2012	Malo	Activo

12098	SEDE CENTRAL	46	22	EQUIPO DE ILUMINACION DE EMERGENCIA	462247850370	7/12/2012	Regular	Activo
12099	SEDE CENTRAL	46	22	EQUIPO DE ILUMINACION DE EMERGENCIA	462247850371	7/12/2012	Regular	Activo
12100	SEDE CENTRAL	46	22	EQUIPO DE ILUMINACION DE EMERGENCIA	462247850384	7/12/2012	Regular	Activo
12101	SEDE CENTRAL	46	22	EQUIPO DE ILUMINACION DE EMERGENCIA	462247850385	7/12/2012	Regular	Activo
12102	SEDE CENTRAL	46	22	EQUIPO DE ILUMINACION DE EMERGENCIA	462247850386	7/12/2012	Regular	Activo
12103	SEDE CENTRAL	46	22	EQUIPO DE ILUMINACION DE EMERGENCIA	462247850387	7/12/2012	Regular	Activo
12104	SEDE CENTRAL	46	22	EQUIPO DE ILUMINACION DE EMERGENCIA	462247850388	7/12/2012	Regular	Activo
12105	SEDE CENTRAL	46	22	EQUIPO DE ILUMINACION DE EMERGENCIA	462247850389	7/12/2012	Regular	Activo
12106	SEDE CENTRAL	46	22	EQUIPO DE ILUMINACION DE EMERGENCIA	462247850390	7/12/2012	Regular	Activo
12107	SEDE CENTRAL	46	22	EQUIPO DE ILUMINACION DE EMERGENCIA	462247850391	7/12/2012	Regular	Activo
12108	SEDE CENTRAL	46	22	EQUIPO DE ILUMINACION DE EMERGENCIA	462247850395	7/12/2012	Bueno	Activo
12109	SEDE CENTRAL	46	22	EQUIPO DE ILUMINACION DE EMERGENCIA	462247850396	7/12/2012	Bueno	Activo
12110	SEDE CENTRAL	46	22	EQUIPO DE ILUMINACION DE EMERGENCIA	462247850397	7/12/2012	Bueno	Activo
12111	SEDE CENTRAL	46	22	EQUIPO DE ILUMINACION DE EMERGENCIA	462247850398	7/12/2012	Regular	Activo
12112	SEDE CENTRAL	46	22	EQUIPO DE ILUMINACION DE EMERGENCIA	462247850399	7/12/2012	Regular	Activo
12113	SEDE CENTRAL	46	22	EQUIPO DE ILUMINACION DE EMERGENCIA	462247850400	7/12/2012	Regular	Activo
12114	SEDE CENTRAL	46	22	EQUIPO DE ILUMINACION DE EMERGENCIA	462247850401	7/12/2012	Regular	Activo
12115	SEDE CENTRAL	46	22	EQUIPO DE ILUMINACION DE EMERGENCIA	462247850402	7/12/2012	Regular	Activo
12116	SEDE CENTRAL	46	22	EQUIPO DE ILUMINACION DE EMERGENCIA	462247850403	7/12/2012	Regular	Activo
12117	SEDE CENTRAL	46	22	EQUIPO DE ILUMINACION DE EMERGENCIA	462247850404	7/12/2012	Regular	Activo
12118	SEDE CENTRAL	46	22	EQUIPO DE ILUMINACION DE EMERGENCIA	462247850405	7/12/2012	Regular	Activo
12119	SEDE CENTRAL	46	22	EQUIPO DE ILUMINACION DE EMERGENCIA	462247850408	7/12/2012	Bueno	Activo
12120	SEDE CENTRAL	46	22	EQUIPO DE ILUMINACION DE EMERGENCIA	462247850409	7/12/2012	Bueno	Activo
12121	SEDE CENTRAL	46	22	EQUIPO DE ILUMINACION DE EMERGENCIA	462247850410	7/12/2012	Bueno	Activo
12122	SEDE CENTRAL	46	22	EQUIPO DE ILUMINACION DE EMERGENCIA	462247850411	7/12/2012	Bueno	Activo
12123	SEDE CENTRAL	46	22	EQUIPO DE ILUMINACION DE EMERGENCIA	462247850412	7/12/2012	Bueno	Activo
12124	SEDE CENTRAL	46	22	EQUIPO DE ILUMINACION DE EMERGENCIA	462247850415	7/12/2012	Regular	Activo

12125	SEDE CENTRAL	46	22	EQUIPO DE ILUMINACION DE EMERGENCIA	462247850416	7/12/2012	Regular	Activo
12126	SEDE CENTRAL	46	22	EQUIPO DE ILUMINACION DE EMERGENCIA	462247850417	7/12/2012	Regular	Activo
12127	SEDE CENTRAL	46	22	EQUIPO DE ILUMINACION DE EMERGENCIA	462247850418	7/12/2012	Regular	Activo
12128	SEDE CENTRAL	46	22	EQUIPO DE ILUMINACION DE EMERGENCIA	462247850419	7/12/2012	Regular	Activo
12129	SEDE CENTRAL	46	22	EQUIPO DE ILUMINACION DE EMERGENCIA	462247850425	7/12/2012	Regular	Activo
12130	SEDE CENTRAL	46	22	EQUIPO DE ILUMINACION DE EMERGENCIA	462247850430	20/05/2013	Regular	Activo
12131	SEDE CENTRAL	46	22	EQUIPO DE ILUMINACION DE EMERGENCIA	462247850431	20/05/2013	Regular	Activo
12132	SEDE CENTRAL	46	22	EQUIPO DE ILUMINACION DE EMERGENCIA	462247850440	20/05/2013	Regular	Activo
12133	SEDE CENTRAL	46	22	EQUIPO DE ILUMINACION DE EMERGENCIA	462247850444	7/07/2014	Regular	Activo
12134	SEDE CENTRAL	46	22	EQUIPO DE ILUMINACION DE EMERGENCIA	462247850445	7/07/2014	Regular	Activo
12135	SEDE CENTRAL	46	22	EQUIPO DE ILUMINACION DE EMERGENCIA	462247850446	7/07/2014	Regular	Activo
12136	SEDE CENTRAL	46	22	EQUIPO DE ILUMINACION DE EMERGENCIA	462247850447	7/07/2014	Regular	Activo
12137	SEDE CENTRAL	46	22	EQUIPO DE ILUMINACION DE EMERGENCIA	462247850448	7/07/2014	Regular	Activo
12138	SEDE CENTRAL	46	22	EQUIPO DE ILUMINACION DE EMERGENCIA	462247850449	7/07/2014	Regular	Activo
12139	SEDE CENTRAL	46	22	EQUIPO DE ILUMINACION DE EMERGENCIA	462247850450	7/07/2014	Bueno	Activo
12140	SEDE CENTRAL	46	22	EQUIPO DE ILUMINACION DE EMERGENCIA	462247850451	7/07/2014	Regular	Activo
12141	SEDE CENTRAL	46	22	EQUIPO DE ILUMINACION DE EMERGENCIA	462247850452	7/07/2014	Regular	Activo
12142	SEDE CENTRAL	46	22	EQUIPO DE ILUMINACION DE EMERGENCIA	462247850453	7/07/2014	Regular	Activo
12143	SEDE CENTRAL	46	22	EQUIPO DE ILUMINACION DE EMERGENCIA	462247850454	7/07/2014	Regular	Activo
12144	SEDE CENTRAL	46	22	EQUIPO DE ILUMINACION DE EMERGENCIA	462247850455	7/07/2014	Regular	Activo
12145	SEDE CENTRAL	46	22	EQUIPO DE ILUMINACION DE EMERGENCIA	462247850456	7/07/2014	Regular	Activo
12146	SEDE CENTRAL	46	22	EQUIPO DE ILUMINACION DE EMERGENCIA	462247850457	7/07/2014	Regular	Activo
12147	SEDE CENTRAL	46	22	EQUIPO DE ILUMINACION DE EMERGENCIA	462247850458	10/07/2014	Regular	Activo
12148	SEDE CENTRAL	46	22	EQUIPO DE ILUMINACION DE EMERGENCIA	462247850459	10/07/2014	Regular	Activo
12149	SEDE CENTRAL	46	22	EQUIPO DE ILUMINACION DE EMERGENCIA	462247850460	10/07/2014	Regular	Activo
12150	SEDE CENTRAL	46	22	EQUIPO DE ILUMINACION DE EMERGENCIA	462247850461	10/07/2014	Regular	Activo
12151	SEDE CENTRAL	46	22	EQUIPO DE ILUMINACION DE EMERGENCIA	462247850462	10/07/2014	Regular	Activo

12152	SEDE CENTRAL	46	22	EQUIPO DE ILUMINACION DE EMERGENCIA	462247850463	10/07/2014	Regular	Activo
12153	SEDE CENTRAL	46	22	EQUIPO DE ILUMINACION DE EMERGENCIA	462247850464	10/07/2014	Regular	Activo
12154	SEDE CENTRAL	46	22	EQUIPO DE ILUMINACION DE EMERGENCIA	462247850465	10/07/2014	Regular	Activo
12155	SEDE CENTRAL	46	22	EQUIPO DE ILUMINACION DE EMERGENCIA	462247850466	10/07/2014	Regular	Activo
12156	SEDE CENTRAL	46	22	EQUIPO DE ILUMINACION DE EMERGENCIA	462247850467	10/07/2014	Malo	Activo
12157	SEDE CENTRAL	46	22	EQUIPO DE ILUMINACION DE EMERGENCIA	462247850468	10/07/2014	Regular	Activo
12158	SEDE CENTRAL	46	22	EQUIPO DE ILUMINACION DE EMERGENCIA	462247850469	10/07/2014	Regular	Activo
12159	SEDE CENTRAL	46	22	EQUIPO DE ILUMINACION DE EMERGENCIA	462247850470	10/07/2014	Regular	Activo
12160	SEDE CENTRAL	46	22	EQUIPO DE ILUMINACION DE EMERGENCIA	462247850471	10/07/2014	Regular	Activo
12161	SEDE CENTRAL	46	22	EQUIPO DE ILUMINACION DE EMERGENCIA	462247850472	10/07/2014	Regular	Activo
12162	SEDE CENTRAL	46	22	EQUIPO DE ILUMINACION DE EMERGENCIA	462247850473	10/07/2014	Regular	Activo
12163	SEDE CENTRAL	46	22	EQUIPO DE ILUMINACION DE EMERGENCIA	462247850474	10/07/2014	Regular	Activo
12164	SEDE CENTRAL	46	22	EQUIPO DE ILUMINACION DE EMERGENCIA	462247850475	10/07/2014	Regular	Activo
12165	SEDE CENTRAL	46	22	EQUIPO DE ILUMINACION DE EMERGENCIA	462247850476	10/07/2014	Regular	Activo
12166	SEDE CENTRAL	46	22	EQUIPO DE ILUMINACION DE EMERGENCIA	462247850477	10/07/2014	Regular	Activo
12167	SEDE CENTRAL	46	22	EQUIPO DE ILUMINACION DE EMERGENCIA	462247850478	10/07/2014	Regular	Activo
12168	SEDE CENTRAL	46	22	EQUIPO DE ILUMINACION DE EMERGENCIA	462247850479	10/07/2014	Regular	Activo
12169	SEDE CENTRAL	46	22	EQUIPO DE ILUMINACION DE EMERGENCIA	462247850480	10/07/2014	Regular	Activo
12170	SEDE CENTRAL	46	22	EQUIPO DE ILUMINACION DE EMERGENCIA	462247850481	10/07/2014	Regular	Activo
12171	SEDE CENTRAL	46	22	EQUIPO DE ILUMINACION DE EMERGENCIA	462247850482	10/07/2014	Regular	Activo
12172	SEDE CENTRAL	46	22	EQUIPO DE ILUMINACION DE EMERGENCIA	462247850483	10/07/2014	Regular	Activo
12173	SEDE CENTRAL	46	22	EQUIPO DE ILUMINACION DE EMERGENCIA	462247850484	10/07/2014	Regular	Activo
12174	SEDE CENTRAL	46	22	EQUIPO DE ILUMINACION DE EMERGENCIA	462247850485	10/07/2014	Regular	Activo
12175	SEDE CENTRAL	46	22	EQUIPO DE ILUMINACION DE EMERGENCIA	462247850486	10/07/2014	Regular	Activo
12176	SEDE CENTRAL	46	22	EQUIPO DE ILUMINACION DE EMERGENCIA	462247850487	10/07/2014	Regular	Activo
12177	SEDE CENTRAL	46	22	EQUIPO DE ILUMINACION DE EMERGENCIA	462247850488	10/07/2014	Regular	Activo
12178	SEDE CENTRAL	46	22	EQUIPO DE ILUMINACION DE EMERGENCIA	462247850489	10/07/2014	Regular	Activo

12179	SEDE CENTRAL	46	22	EQUIPO DE ILUMINACION DE EMERGENCIA	462247850490	10/07/2014	Regular	Activo
12180	SEDE CENTRAL	46	22	EQUIPO DE ILUMINACION DE EMERGENCIA	462247850491	10/07/2014	Regular	Activo
12181	SEDE CENTRAL	46	22	EQUIPO DE ILUMINACION DE EMERGENCIA	462247850492	10/07/2014	Regular	Activo
12182	SEDE CENTRAL	46	22	EQUIPO DE ILUMINACION DE EMERGENCIA	462247850493	10/07/2014	Regular	Activo
12183	SEDE CENTRAL	46	22	EQUIPO DE ILUMINACION DE EMERGENCIA	462247850494	10/07/2014	Regular	Activo
12184	SEDE CENTRAL	46	22	EQUIPO DE ILUMINACION DE EMERGENCIA	462247850495	10/07/2014	Regular	Activo
12185	SEDE CENTRAL	46	22	EQUIPO DE ILUMINACION DE EMERGENCIA	462247850496	10/07/2014	Regular	Activo
12186	SEDE CENTRAL	46	22	EQUIPO DE ILUMINACION DE EMERGENCIA	462247850497	10/07/2014	Regular	Activo
12187	SEDE CENTRAL	46	22	EQUIPO DE ILUMINACION DE EMERGENCIA	462247850498	10/07/2014	Regular	Activo
12188	SEDE CENTRAL	46	22	EQUIPO DE ILUMINACION DE EMERGENCIA	462247850499	10/07/2014	Regular	Activo
12189	SEDE CENTRAL	46	22	EQUIPO DE ILUMINACION DE EMERGENCIA	462247850500	10/07/2014	Regular	Activo
12190	SEDE CENTRAL	46	22	EQUIPO DE ILUMINACION DE EMERGENCIA	462247850501	10/07/2014	Regular	Activo
12191	SEDE CENTRAL	46	22	EQUIPO DE ILUMINACION DE EMERGENCIA	462247850502	10/07/2014	Regular	Activo
12192	SEDE CENTRAL	46	22	EQUIPO DE ILUMINACION DE EMERGENCIA	462247850503	10/07/2014	Regular	Activo
12193	SEDE CENTRAL	46	22	EQUIPO DE ILUMINACION DE EMERGENCIA	462247850504	10/07/2014	Regular	Activo
12194	SEDE CENTRAL	46	22	EQUIPO DE ILUMINACION DE EMERGENCIA	462247850505	25/07/2014	Regular	Activo
12195	SEDE CENTRAL	46	22	EQUIPO DE ILUMINACION DE EMERGENCIA	462247850507	25/07/2014	Regular	Activo
12196	SEDE CENTRAL	46	22	EQUIPO DE ILUMINACION DE EMERGENCIA	462247850508	31/10/2014	Bueno	Activo
12197	SEDE CENTRAL	46	22	EQUIPO DE ILUMINACION DE EMERGENCIA	462247850509	31/10/2014	Bueno	Activo
12198	SEDE CENTRAL	46	22	EQUIPO DE ILUMINACION DE EMERGENCIA	462247850512	31/10/2014	Bueno	Activo
12199	SEDE CENTRAL	46	22	EQUIPO DE ILUMINACION DE EMERGENCIA	462247850513	31/10/2014	Bueno	Activo
12200	SEDE CENTRAL	46	22	EQUIPO DE ILUMINACION DE EMERGENCIA	462247850514	31/10/2014	Bueno	Activo
12201	SEDE CENTRAL	46	22	EQUIPO DE ILUMINACION DE EMERGENCIA	462247850516	31/10/2014	Bueno	Activo
12202	SEDE CENTRAL	46	22	EQUIPO DE ILUMINACION DE EMERGENCIA	462247850517	31/10/2014	Bueno	Activo
12203	SEDE CENTRAL	46	22	EQUIPO DE ILUMINACION DE EMERGENCIA	462247850519	31/10/2014	Bueno	Activo
12204	SEDE CENTRAL	46	22	EQUIPO DE ILUMINACION DE EMERGENCIA	462247850522	31/10/2014	Bueno	Activo
12205	SEDE CENTRAL	46	22	EQUIPO DE ILUMINACION DE EMERGENCIA	462247850523	31/10/2014	Bueno	Activo

12206	SEDE CENTRAL	46	22	EQUIPO DE ILUMINACION DE EMERGENCIA	462247850526	31/10/2014	Regular	Activo
12207	SEDE CENTRAL	46	22	EQUIPO DE ILUMINACION DE EMERGENCIA	462247850541	21/08/2015	Regular	Activo
12208	SEDE CENTRAL	46	22	EQUIPO DE ILUMINACION DE EMERGENCIA	462247850544	21/08/2015	Regular	Activo
12209	SEDE CENTRAL	46	22	EQUIPO DE ILUMINACION DE EMERGENCIA	462247850548	21/08/2015	Regular	Activo
12210	SEDE CENTRAL	46	22	EQUIPO DE ILUMINACION DE EMERGENCIA	462247850550	21/08/2015	Regular	Activo
12211	SEDE CENTRAL	46	22	EQUIPO DE ILUMINACION DE EMERGENCIA	462247850557	21/08/2015	Regular	Activo
12212	SEDE CENTRAL	46	22	EQUIPO DE ILUMINACION DE EMERGENCIA	462247850559	21/08/2015	Regular	Activo
12213	SEDE CENTRAL	46	22	EQUIPO DE ILUMINACION DE EMERGENCIA	462247850561	21/08/2015	Regular	Activo
12214	SEDE CENTRAL	46	22	EQUIPO DE ILUMINACION DE EMERGENCIA	462247850562	21/08/2015	Regular	Activo
12215	SEDE CENTRAL	46	22	EQUIPO DE ILUMINACION DE EMERGENCIA	462247850575	26/11/2015	Regular	Activo
12216	SEDE CENTRAL	46	22	EQUIPO DE ILUMINACION DE EMERGENCIA	462247850577	26/11/2015	Regular	Activo
12217	SEDE CENTRAL	46	22	EQUIPO DE ILUMINACION DE EMERGENCIA	462247850578	26/11/2015	Regular	Activo
12218	SEDE CENTRAL	46	22	EQUIPO DE ILUMINACION DE EMERGENCIA	462247850579	26/11/2015	Regular	Activo
12219	SEDE CENTRAL	46	22	EQUIPO DE ILUMINACION DE EMERGENCIA	462247850581	26/11/2015	Regular	Activo
12220	SEDE CENTRAL	46	22	EQUIPO DE ILUMINACION DE EMERGENCIA	462247850583	26/11/2015	Regular	Activo
12221	SEDE CENTRAL	46	22	EQUIPO DE ILUMINACION DE EMERGENCIA	462247850584	26/11/2015	Regular	Activo
12222	SEDE CENTRAL	46	22	EQUIPO DE ILUMINACION DE EMERGENCIA	462247850585	26/11/2015	Regular	Activo
12223	SEDE CENTRAL	46	22	EQUIPO DE ILUMINACION DE EMERGENCIA	462247850587	26/11/2015	Regular	Activo
12224	SEDE CENTRAL	46	22	EQUIPO DE ILUMINACION DE EMERGENCIA	462247850588	26/11/2015	Regular	Activo
12225	SEDE CENTRAL	46	22	EQUIPO DE ILUMINACION DE EMERGENCIA	462247850589	26/11/2015	Regular	Activo
12226	SEDE CENTRAL	46	22	EQUIPO DE ILUMINACION DE EMERGENCIA	462247850590	26/11/2015	Regular	Activo
12227	SEDE CENTRAL	46	22	EQUIPO DE ILUMINACION DE EMERGENCIA	462247850591	26/11/2015	Regular	Activo
12228	SEDE CENTRAL	46	22	EQUIPO DE ILUMINACION DE EMERGENCIA	462247850592	26/11/2015	Regular	Activo
12229	SEDE CENTRAL	46	22	EQUIPO DE ILUMINACION DE EMERGENCIA	462247850613	26/11/2015	Bueno	Activo
12230	SEDE CENTRAL	46	22	EQUIPO DE ILUMINACION DE EMERGENCIA	462247850682	7/12/2015	Regular	Activo
12231	SEDE CENTRAL	46	22	EQUIPO DE ILUMINACION DE EMERGENCIA	462247850745	7/12/2015	Regular	Activo
12232	SEDE CENTRAL	46	22	EQUIPO DE ILUMINACION DE EMERGENCIA	462247850764	7/12/2015	Regular	Activo

12233	SEDE CENTRAL	46	22	EQUIPO DE ILUMINACION DE EMERGENCIA	462247850792	7/12/2015	Regular	Activo
12234	SEDE CENTRAL	46	22	EQUIPO DE ILUMINACION DE EMERGENCIA	462247850796	7/12/2015	Regular	Activo
12235	SEDE CENTRAL	46	22	EQUIPO DE ILUMINACION DE EMERGENCIA	462247850807	7/12/2015	Regular	Activo
12236	SEDE CENTRAL	46	22	EQUIPO DE ILUMINACION DE EMERGENCIA	462247850809	7/12/2015	Regular	Activo
12237	SEDE CENTRAL	46	22	EQUIPO DE ILUMINACION DE EMERGENCIA	462247850810	7/12/2015	Regular	Activo
12238	SEDE CENTRAL	46	22	EQUIPO DE ILUMINACION DE EMERGENCIA	462247850821	7/12/2015	Regular	Activo
12239	SEDE CENTRAL	46	22	EQUIPO DE ILUMINACION DE EMERGENCIA	462247850991	7/12/2015	Regular	Activo
12240	SEDE CENTRAL	46	22	EQUIPO DE ILUMINACION DE EMERGENCIA	462247851008	7/12/2015	Malo	Activo
12241	SEDE CENTRAL	46	22	EQUIPO DE ILUMINACION DE EMERGENCIA	462247851009	7/12/2015	Bueno	Activo
12242	SEDE CENTRAL	46	22	EQUIPO DE ILUMINACION DE EMERGENCIA	462247851010	7/12/2015	Bueno	Activo
12243	SEDE CENTRAL	46	22	EQUIPO DE ILUMINACION DE EMERGENCIA	462247851011	7/12/2015	Bueno	Activo
12244	SEDE CENTRAL	46	22	EQUIPO DE ILUMINACION DE EMERGENCIA	462247851012	7/12/2015	Regular	Activo
12245	SEDE CENTRAL	46	22	EQUIPO DE ILUMINACION DE EMERGENCIA	462247851013	7/12/2015	Regular	Activo
12246	SEDE CENTRAL	46	22	EQUIPO DE ILUMINACION DE EMERGENCIA	462247851014	7/12/2015	Bueno	Activo
12247	SEDE CENTRAL	46	22	EQUIPO DE ILUMINACION DE EMERGENCIA	462247851015	7/12/2015	Bueno	Activo
12248	SEDE CENTRAL	46	22	EQUIPO DE ILUMINACION DE EMERGENCIA	462247851021	7/12/2015	Bueno	Activo
12249	SEDE CENTRAL	46	22	EQUIPO DE ILUMINACION DE EMERGENCIA	462247851022	7/12/2015	Bueno	Activo
12250	SEDE CENTRAL	46	22	EQUIPO DE ILUMINACION DE EMERGENCIA	462247851023	7/12/2015	Bueno	Activo
12251	SEDE CENTRAL	46	22	EQUIPO DE ILUMINACION DE EMERGENCIA	462247851024	7/12/2015	Bueno	Activo
12252	SEDE CENTRAL	46	22	EQUIPO DE ILUMINACION DE EMERGENCIA	462247851025	7/12/2015	Bueno	Activo
12253	SEDE CENTRAL	46	22	EQUIPO DE ILUMINACION DE EMERGENCIA	462247851028	7/12/2015	Bueno	Activo
12254	SEDE CENTRAL	46	22	EQUIPO DE ILUMINACION DE EMERGENCIA	462247851029	7/12/2015	Bueno	Activo
12255	SEDE CENTRAL	46	22	EQUIPO DE ILUMINACION DE EMERGENCIA	462247851030	7/12/2015	Bueno	Activo
12256	SEDE CENTRAL	46	22	EQUIPO DE ILUMINACION DE EMERGENCIA	462247851031	7/12/2015	Bueno	Activo
12257	SEDE CENTRAL	46	22	EQUIPO DE ILUMINACION DE EMERGENCIA	462247851032	7/12/2015	Bueno	Activo
12258	SEDE CENTRAL	46	22	EQUIPO DE ILUMINACION DE EMERGENCIA	462247851033	7/12/2015	Bueno	Activo
12259	SEDE CENTRAL	46	22	EQUIPO DE ILUMINACION DE EMERGENCIA	462247851039	7/12/2015	Bueno	Activo

12260	SEDE CENTRAL	46	22	EQUIPO DE ILUMINACION DE EMERGENCIA	462247851040	7/12/2015	Bueno	Activo
12261	SEDE CENTRAL	46	22	EQUIPO DE ILUMINACION DE EMERGENCIA	462247851041	7/12/2015	Bueno	Activo
12262	SEDE CENTRAL	46	22	EQUIPO DE ILUMINACION DE EMERGENCIA	462247851042	7/12/2015	Bueno	Activo
12263	SEDE CENTRAL	46	22	EQUIPO DE ILUMINACION DE EMERGENCIA	462247851043	7/12/2015	Bueno	Activo
12264	SEDE CENTRAL	46	22	EQUIPO DE ILUMINACION DE EMERGENCIA	462247851044	7/12/2015	Bueno	Activo
12265	SEDE CENTRAL	46	22	EQUIPO DE ILUMINACION DE EMERGENCIA	462247851047	7/12/2015	Bueno	Activo
12266	SEDE CENTRAL	46	22	EQUIPO DE ILUMINACION DE EMERGENCIA	462247851048	7/12/2015	Bueno	Activo
12267	SEDE CENTRAL	46	22	EQUIPO DE ILUMINACION DE EMERGENCIA	462247851049	7/12/2015	Bueno	Activo
12268	SEDE CENTRAL	46	22	EQUIPO DE ILUMINACION DE EMERGENCIA	462247851050	7/12/2015	Bueno	Activo
12269	SEDE CENTRAL	46	22	EQUIPO DE ILUMINACION DE EMERGENCIA	462247851051	7/12/2015	Bueno	Activo
12270	SEDE CENTRAL	46	22	EQUIPO DE ILUMINACION DE EMERGENCIA	462247851052	7/12/2015	Bueno	Activo
12271	SEDE CENTRAL	46	22	EQUIPO DE ILUMINACION DE EMERGENCIA	462247851057	7/12/2015	Bueno	Activo
12272	SEDE CENTRAL	46	22	EQUIPO DE ILUMINACION DE EMERGENCIA	462247851058	7/12/2015	Bueno	Activo
12273	SEDE CENTRAL	46	22	EQUIPO DE ILUMINACION DE EMERGENCIA	462247851059	7/12/2015	Bueno	Activo
12274	SEDE CENTRAL	46	22	EQUIPO DE ILUMINACION DE EMERGENCIA	462247851060	7/12/2015	Bueno	Activo
12275	SEDE CENTRAL	46	22	EQUIPO DE ILUMINACION DE EMERGENCIA	462247851061	7/12/2015	Bueno	Activo
12276	SEDE CENTRAL	46	22	EQUIPO DE ILUMINACION DE EMERGENCIA	462247851062	7/12/2015	Bueno	Activo
12277	SEDE CENTRAL	46	22	EQUIPO DE ILUMINACION DE EMERGENCIA	462247851063	7/12/2015	Bueno	Activo
12278	SEDE CENTRAL	46	22	EQUIPO DE ILUMINACION DE EMERGENCIA	462247851068	7/12/2015	Bueno	Activo
12279	SEDE CENTRAL	46	22	EQUIPO DE ILUMINACION DE EMERGENCIA	462247851069	7/12/2015	Bueno	Activo
12280	SEDE CENTRAL	46	22	EQUIPO DE ILUMINACION DE EMERGENCIA	462247851070	7/12/2015	Bueno	Activo
12281	SEDE CENTRAL	46	22	EQUIPO DE ILUMINACION DE EMERGENCIA	462247851071	7/12/2015	Bueno	Activo
12282	SEDE CENTRAL	46	22	EQUIPO DE ILUMINACION DE EMERGENCIA	462247851073	7/12/2015	Bueno	Activo
12283	SEDE CENTRAL	46	22	EQUIPO DE ILUMINACION DE EMERGENCIA	462247851081	7/12/2015	Bueno	Activo
12284	SEDE CENTRAL	46	22	EQUIPO DE ILUMINACION DE EMERGENCIA	462247851082	7/12/2015	Bueno	Activo
12285	SEDE CENTRAL	46	22	EQUIPO DE ILUMINACION DE EMERGENCIA	462247851083	7/12/2015	Bueno	Activo
12286	SEDE CENTRAL	46	22	EQUIPO DE ILUMINACION DE EMERGENCIA	462247851084	7/12/2015	Bueno	Activo

12287	SEDE CENTRAL	46	22	EQUIPO DE ILUMINACION DE EMERGENCIA	462247851085	7/12/2015	Bueno	Activo
12288	SEDE CENTRAL	46	22	EQUIPO DE ILUMINACION DE EMERGENCIA	462247851086	7/12/2015	Bueno	Activo
12289	SEDE CENTRAL	46	22	EQUIPO DE ILUMINACION DE EMERGENCIA	462247851087	7/12/2015	Bueno	Activo
12290	SEDE CENTRAL	46	22	EQUIPO DE ILUMINACION DE EMERGENCIA	462247851088	7/12/2015	Bueno	Activo
12291	SEDE CENTRAL	46	22	EQUIPO DE ILUMINACION DE EMERGENCIA	462247851089	7/12/2015	Bueno	Activo
12292	SEDE CENTRAL	46	22	EQUIPO DE ILUMINACION DE EMERGENCIA	462247851090	7/12/2015	Bueno	Activo
12293	SEDE CENTRAL	46	22	EQUIPO DE ILUMINACION DE EMERGENCIA	462247851091	7/12/2015	Bueno	Activo
12294	SEDE CENTRAL	46	22	EQUIPO DE ILUMINACION DE EMERGENCIA	462247851092	7/12/2015	Bueno	Activo
12295	SEDE CENTRAL	46	22	EQUIPO DE ILUMINACION DE EMERGENCIA	462247851237	7/12/2015	Regular	Activo
12296	SEDE CENTRAL	46	22	EQUIPO DE ILUMINACION DE EMERGENCIA	462247851238	7/12/2015	Regular	Activo
12297	SEDE CENTRAL	46	22	EQUIPO DE ILUMINACION DE EMERGENCIA	462247851246	7/12/2015	Bueno	Activo
12298	SEDE CENTRAL	46	22	EQUIPO DE ILUMINACION DE EMERGENCIA	462247851256	7/12/2015	Regular	Activo
12299	SEDE CENTRAL	46	22	EQUIPO DE ILUMINACION DE EMERGENCIA	462247851257	7/12/2015	Regular	Activo
12300	SEDE CENTRAL	46	22	EQUIPO DE ILUMINACION DE EMERGENCIA	462247851265	7/12/2015	Regular	Activo
12301	SEDE CENTRAL	46	22	EQUIPO DE ILUMINACION DE EMERGENCIA	462247851273	7/12/2015	Regular	Activo
12302	SEDE CENTRAL	46	22	EQUIPO DE ILUMINACION DE EMERGENCIA	462247851274	7/12/2015	Regular	Activo
12303	SEDE CENTRAL	46	22	EQUIPO DE ILUMINACION DE EMERGENCIA	462247851275	7/12/2015	Regular	Activo
12304	SEDE CENTRAL	46	22	EQUIPO DE ILUMINACION DE EMERGENCIA	462247851276	7/12/2015	Regular	Activo
12305	SEDE CENTRAL	46	22	EQUIPO DE ILUMINACION DE EMERGENCIA	462247851277	7/12/2015	Regular	Activo
12306	SEDE CENTRAL	46	22	EQUIPO DE ILUMINACION DE EMERGENCIA	462247851278	7/12/2015	Regular	Activo
12307	SEDE CENTRAL	46	22	EQUIPO DE ILUMINACION DE EMERGENCIA	462247851283	2/06/2016	Regular	Activo
12308	SEDE CENTRAL	46	22	EQUIPO DE ILUMINACION DE EMERGENCIA	462247851285	2/06/2016	Regular	Activo
12309	SEDE CENTRAL	46	22	EQUIPO DE ILUMINACION DE EMERGENCIA	462247851286	2/06/2016	Regular	Activo
12310	SEDE CENTRAL	46	22	EQUIPO DE ILUMINACION DE EMERGENCIA	462247851288	2/06/2016	Regular	Activo
12311	SEDE CENTRAL	46	22	EQUIPO DE ILUMINACION DE EMERGENCIA	462247851290	2/06/2016	Regular	Activo
12312	SEDE CENTRAL	46	22	EQUIPO DE ILUMINACION DE EMERGENCIA	462247851291	2/06/2016	Regular	Activo
12313	SEDE CENTRAL	46	22	EQUIPO DE ILUMINACION DE EMERGENCIA	462247851292	2/06/2016	Regular	Activo

12314	SEDE CENTRAL	46	22	EQUIPO DE ILUMINACION DE EMERGENCIA	462247851293	2/06/2016	Bueno	Activo
12315	SEDE CENTRAL	46	22	EQUIPO DE ILUMINACION DE EMERGENCIA	462247851295	2/06/2016	Bueno	Activo
12316	SEDE CENTRAL	46	22	EQUIPO DE ILUMINACION DE EMERGENCIA	462247851297	2/06/2016	Regular	Activo
12317	SEDE CENTRAL	46	22	EQUIPO DE ILUMINACION DE EMERGENCIA	462247851302	2/06/2016	Regular	Activo
12318	SEDE CENTRAL	46	22	EQUIPO DE ILUMINACION DE EMERGENCIA	462247851303	2/06/2016	Regular	Activo
12319	SEDE CENTRAL	46	22	EQUIPO DE ILUMINACION DE EMERGENCIA	462247851304	2/06/2016	Regular	Activo
12320	SEDE CENTRAL	46	22	EQUIPO DE ILUMINACION DE EMERGENCIA	462247851305	2/06/2016	Bueno	Activo
12321	SEDE CENTRAL	46	22	EQUIPO DE ILUMINACION DE EMERGENCIA	462247851308	2/06/2016	Regular	Activo
12322	SEDE CENTRAL	46	22	EQUIPO DE ILUMINACION DE EMERGENCIA	462247851309	2/06/2016	Regular	Activo
12323	SEDE CENTRAL	46	22	EQUIPO DE ILUMINACION DE EMERGENCIA	462247851310	2/06/2016	Regular	Activo
12324	SEDE CENTRAL	46	22	EQUIPO DE ILUMINACION DE EMERGENCIA	462247851311	2/06/2016	Regular	Activo
12325	SEDE CENTRAL	46	22	EQUIPO DE ILUMINACION DE EMERGENCIA	462247851312	2/06/2016	Regular	Activo
12326	SEDE CENTRAL	46	22	EQUIPO DE ILUMINACION DE EMERGENCIA	462247851313	2/06/2016	Regular	Activo
12327	SEDE CENTRAL	46	22	EQUIPO DE ILUMINACION DE EMERGENCIA	462247851314	2/06/2016	Regular	Activo
12328	SEDE CENTRAL	46	22	EQUIPO DE ILUMINACION DE EMERGENCIA	462247851316	2/06/2016	Regular	Activo
12329	SEDE CENTRAL	46	22	EQUIPO DE ILUMINACION DE EMERGENCIA	462247851318	2/06/2016	Regular	Activo
12330	SEDE CENTRAL	46	22	EQUIPO DE ILUMINACION DE EMERGENCIA	462247851319	2/06/2016	Regular	Activo
12331	SEDE CENTRAL	46	22	EQUIPO DE ILUMINACION DE EMERGENCIA	462247851320	2/06/2016	Bueno	Activo
12332	SEDE CENTRAL	46	22	EQUIPO DE ILUMINACION DE EMERGENCIA	462247851321	2/06/2016	Regular	Activo
12333	SEDE CENTRAL	46	22	EQUIPO DE ILUMINACION DE EMERGENCIA	462247851323	2/06/2016	Regular	Activo
12334	SEDE CENTRAL	46	22	EQUIPO DE ILUMINACION DE EMERGENCIA	462247851324	2/06/2016	Bueno	Activo
12335	SEDE CENTRAL	46	22	EQUIPO DE ILUMINACION DE EMERGENCIA	462247851325	2/06/2016	Bueno	Activo
12336	SEDE CENTRAL	46	22	EQUIPO DE ILUMINACION DE EMERGENCIA	462247851326	2/06/2016	Regular	Activo
12337	SEDE CENTRAL	46	22	EQUIPO DE ILUMINACION DE EMERGENCIA	462247851327	2/06/2016	Regular	Activo
12338	SEDE CENTRAL	46	22	EQUIPO DE ILUMINACION DE EMERGENCIA	462247851328	2/06/2016	Regular	Activo
12339	SEDE CENTRAL	46	22	EQUIPO DE ILUMINACION DE EMERGENCIA	462247851329	2/06/2016	Bueno	Activo
12340	SEDE CENTRAL	46	22	EQUIPO DE ILUMINACION DE EMERGENCIA	462247851330	2/06/2016	Bueno	Activo

12341	SEDE CENTRAL	46	22	EQUIPO DE ILUMINACION DE EMERGENCIA	462247851332	2/06/2016	Bueno	Activo
12342	SEDE CENTRAL	46	22	EQUIPO DE ILUMINACION DE EMERGENCIA	462247851334	2/06/2016	Regular	Activo
12343	SEDE CENTRAL	46	22	EQUIPO DE ILUMINACION DE EMERGENCIA	462247851335	2/06/2016	Bueno	Activo
12344	SEDE CENTRAL	46	22	EQUIPO DE ILUMINACION DE EMERGENCIA	462247851336	2/06/2016	Regular	Activo
12345	SEDE CENTRAL	46	22	EQUIPO DE ILUMINACION DE EMERGENCIA	462247851337	2/06/2016	Bueno	Activo
12346	SEDE CENTRAL	46	22	EQUIPO DE ILUMINACION DE EMERGENCIA	462247851338	2/06/2016	Bueno	Activo
12347	SEDE CENTRAL	46	22	EQUIPO DE ILUMINACION DE EMERGENCIA	462247851339	2/06/2016	Bueno	Activo
12348	SEDE CENTRAL	46	22	EQUIPO DE ILUMINACION DE EMERGENCIA	462247851340	2/06/2016	Bueno	Activo
12349	SEDE CENTRAL	46	22	EQUIPO DE ILUMINACION DE EMERGENCIA	462247851341	2/06/2016	Bueno	Activo
12350	SEDE CENTRAL	46	22	EQUIPO DE ILUMINACION DE EMERGENCIA	462247851342	2/06/2016	Bueno	Activo
12351	SEDE CENTRAL	46	22	EQUIPO DE ILUMINACION DE EMERGENCIA	462247851343	2/06/2016	Bueno	Activo
12352	SEDE CENTRAL	46	22	EQUIPO DE ILUMINACION DE EMERGENCIA	462247851344	2/06/2016	Bueno	Activo
12353	SEDE CENTRAL	46	22	EQUIPO DE ILUMINACION DE EMERGENCIA	462247851345	2/06/2016	Bueno	Activo
12354	SEDE CENTRAL	46	22	EQUIPO DE ILUMINACION DE EMERGENCIA	462247851347	2/06/2016	Regular	Activo
12355	SEDE CENTRAL	46	22	EQUIPO DE ILUMINACION DE EMERGENCIA	462247851348	2/06/2016	Bueno	Activo
12356	SEDE CENTRAL	46	22	EQUIPO DE ILUMINACION DE EMERGENCIA	462247851349	2/06/2016	Bueno	Activo
12357	SEDE CENTRAL	46	22	EQUIPO DE ILUMINACION DE EMERGENCIA	462247851350	2/06/2016	Bueno	Activo
12358	SEDE CENTRAL	46	22	EQUIPO DE ILUMINACION DE EMERGENCIA	462247851351	2/06/2016	Regular	Activo
12359	SEDE CENTRAL	46	22	EQUIPO DE ILUMINACION DE EMERGENCIA	462247851353	2/06/2016	Regular	Activo
12360	SEDE CENTRAL	46	22	EQUIPO DE ILUMINACION DE EMERGENCIA	462247851354	2/06/2016	Regular	Activo
12361	SEDE CENTRAL	46	22	EQUIPO DE ILUMINACION DE EMERGENCIA	462247851355	2/06/2016	Regular	Activo
12362	SEDE CENTRAL	46	22	EQUIPO DE ILUMINACION DE EMERGENCIA	462247851356	2/06/2016	Bueno	Activo
12363	SEDE CENTRAL	46	22	EQUIPO DE ILUMINACION DE EMERGENCIA	462247851357	2/06/2016	Regular	Activo
12364	SEDE CENTRAL	46	22	EQUIPO DE ILUMINACION DE EMERGENCIA	462247851359	2/06/2016	Regular	Activo
12365	SEDE CENTRAL	46	22	EQUIPO DE ILUMINACION DE EMERGENCIA	462247851360	2/06/2016	Regular	Activo
12366	SEDE CENTRAL	46	22	EQUIPO DE ILUMINACION DE EMERGENCIA	462247851361	2/06/2016	Regular	Activo
12367	SEDE CENTRAL	46	22	EQUIPO DE ILUMINACION DE EMERGENCIA	462247851362	2/06/2016	Regular	Activo

12368	SEDE CENTRAL	46	22	EQUIPO DE ILUMINACION DE EMERGENCIA	462247851363	2/06/2016	Regular	Activo
12369	SEDE CENTRAL	46	22	EQUIPO DE ILUMINACION DE EMERGENCIA	462247851365	2/06/2016	Regular	Activo
12370	SEDE CENTRAL	46	22	EQUIPO DE ILUMINACION DE EMERGENCIA	462247851366	2/06/2016	Regular	Activo
12371	SEDE CENTRAL	46	22	EQUIPO DE ILUMINACION DE EMERGENCIA	462247851367	2/06/2016	Regular	Activo
12372	SEDE CENTRAL	46	22	EQUIPO DE ILUMINACION DE EMERGENCIA	462247851368	2/06/2016	Regular	Activo
12373	SEDE CENTRAL	46	22	EQUIPO DE ILUMINACION DE EMERGENCIA	462247851369	2/06/2016	Bueno	Activo
12374	SEDE CENTRAL	46	22	EQUIPO DE ILUMINACION DE EMERGENCIA	462247851372	2/06/2016	Regular	Activo
12375	SEDE CENTRAL	46	22	EQUIPO DE ILUMINACION DE EMERGENCIA	462247851373	2/06/2016	Regular	Activo
12376	SEDE CENTRAL	46	22	EQUIPO DE ILUMINACION DE EMERGENCIA	462247851374	2/06/2016	Regular	Activo
12377	SEDE CENTRAL	46	22	EQUIPO DE ILUMINACION DE EMERGENCIA	462247851375	2/06/2016	Regular	Activo
12378	SEDE CENTRAL	46	22	EQUIPO DE ILUMINACION DE EMERGENCIA	462247851376	2/06/2016	Bueno	Activo
12379	SEDE CENTRAL	46	22	EQUIPO DE ILUMINACION DE EMERGENCIA	462247851377	2/06/2016	Regular	Activo
12380	SEDE CENTRAL	46	22	EQUIPO DE ILUMINACION DE EMERGENCIA	462247851378	2/06/2016	Bueno	Activo
12381	SEDE CENTRAL	46	22	EQUIPO DE ILUMINACION DE EMERGENCIA	462247851379	2/06/2016	Regular	Activo
12382	SEDE CENTRAL	46	22	EQUIPO DE ILUMINACION DE EMERGENCIA	462247851380	2/06/2016	Regular	Activo
12383	SEDE CENTRAL	46	22	EQUIPO DE ILUMINACION DE EMERGENCIA	462247851381	2/06/2016	Regular	Activo
12384	SEDE CENTRAL	46	22	EQUIPO DE ILUMINACION DE EMERGENCIA	462247851382	25/10/2016	Bueno	Activo
12385	SEDE CENTRAL	46	22	EQUIPO DE ILUMINACION DE EMERGENCIA	462247851383	25/10/2016	Bueno	Activo
12386	SEDE CENTRAL	46	22	EQUIPO DE ILUMINACION DE EMERGENCIA	462247851384	25/10/2016	Bueno	Activo
12387	SEDE CENTRAL	46	22	EQUIPO DE ILUMINACION DE EMERGENCIA	462247851387	30/03/2017	Regular	Activo
12388	SEDE CENTRAL	46	22	EQUIPO DE ILUMINACION DE EMERGENCIA	462247851388	30/03/2017	Bueno	Activo
12389	SEDE CENTRAL	46	22	EQUIPO DE ILUMINACION DE EMERGENCIA	462247851389	30/03/2017	Regular	Activo
12390	SEDE CENTRAL	46	22	EQUIPO DE ILUMINACION DE EMERGENCIA	462247851391	30/03/2017	Regular	Activo
12391	SEDE CENTRAL	46	22	EQUIPO DE ILUMINACION DE EMERGENCIA	462247851392	30/03/2017	Bueno	Activo
12392	SEDE CENTRAL	46	22	EQUIPO DE ILUMINACION DE EMERGENCIA	462247851393	30/03/2017	Bueno	Activo
12393	SEDE CENTRAL	46	22	EQUIPO DE ILUMINACION DE EMERGENCIA	462247851394	30/03/2017	Regular	Activo
12394	SEDE CENTRAL	46	22	EQUIPO DE ILUMINACION DE EMERGENCIA	462247851395	30/03/2017	Regular	Activo

12395	SEDE CENTRAL	46	22	EQUIPO DE ILUMINACION DE EMERGENCIA	462247851396	30/03/2017	Regular	Activo
12396	SEDE CENTRAL	46	22	EQUIPO DE ILUMINACION DE EMERGENCIA	462247851397	30/03/2017	Regular	Activo
12397	SEDE CENTRAL	46	22	EQUIPO DE ILUMINACION DE EMERGENCIA	462247851398	30/03/2017	Regular	Activo
12398	SEDE CENTRAL	46	22	EQUIPO DE ILUMINACION DE EMERGENCIA	462247851400	30/03/2017	Bueno	Activo
12399	SEDE CENTRAL	46	22	EQUIPO DE ILUMINACION DE EMERGENCIA	462247851401	30/03/2017	Regular	Activo
12400	SEDE CENTRAL	46	22	EQUIPO DE ILUMINACION DE EMERGENCIA	462247851402	30/03/2017	Bueno	Activo
12401	SEDE CENTRAL	46	22	EQUIPO DE ILUMINACION DE EMERGENCIA	462247851403	30/03/2017	Bueno	Activo
12402	SEDE CENTRAL	46	22	EQUIPO DE ILUMINACION DE EMERGENCIA	462247851404	30/03/2017	Regular	Activo
12403	SEDE CENTRAL	46	22	EQUIPO DE ILUMINACION DE EMERGENCIA	462247851405	30/03/2017	Bueno	Activo
12404	SEDE CENTRAL	46	22	EQUIPO DE ILUMINACION DE EMERGENCIA	462247851407	30/03/2017	Bueno	Activo
12405	SEDE CENTRAL	46	22	EQUIPO DE ILUMINACION DE EMERGENCIA	462247851408	30/03/2017	Bueno	Activo
12406	SEDE CENTRAL	46	22	EQUIPO DE ILUMINACION DE EMERGENCIA	462247851409	30/03/2017	Bueno	Activo
12407	SEDE CENTRAL	46	22	EQUIPO DE ILUMINACION DE EMERGENCIA	462247851410	30/03/2017	Regular	Activo
12408	SEDE CENTRAL	46	22	EQUIPO DE ILUMINACION DE EMERGENCIA	462247851411	30/03/2017	Bueno	Activo
12409	SEDE CENTRAL	46	22	EQUIPO DE ILUMINACION DE EMERGENCIA	462247851412	30/03/2017	Bueno	Activo
12410	SEDE CENTRAL	46	22	EQUIPO DE ILUMINACION DE EMERGENCIA	462247851413	30/03/2017	Bueno	Activo
12411	SEDE CENTRAL	46	22	EQUIPO DE ILUMINACION DE EMERGENCIA	462247851414	30/03/2017	Bueno	Activo
12412	SEDE CENTRAL	46	22	EQUIPO DE ILUMINACION DE EMERGENCIA	462247851415	30/03/2017	Bueno	Activo
12413	SEDE CENTRAL	46	22	EQUIPO DE ILUMINACION DE EMERGENCIA	462247851416	30/03/2017	Bueno	Activo
12414	SEDE CENTRAL	46	22	EQUIPO DE ILUMINACION DE EMERGENCIA	462247851417	30/03/2017	Regular	Activo
12415	SEDE CENTRAL	46	22	EQUIPO DE ILUMINACION DE EMERGENCIA	462247851418	30/03/2017	Bueno	Activo
12416	SEDE CENTRAL	46	22	EQUIPO DE ILUMINACION DE EMERGENCIA	462247851419	30/03/2017	Regular	Activo
12417	SEDE CENTRAL	46	22	EQUIPO DE ILUMINACION DE EMERGENCIA	462247851420	30/03/2017	Bueno	Activo
12418	SEDE CENTRAL	46	22	EQUIPO DE ILUMINACION DE EMERGENCIA	462247851421	30/03/2017	Bueno	Activo
12419	SEDE CENTRAL	46	22	EQUIPO DE ILUMINACION DE EMERGENCIA	462247851422	30/03/2017	Bueno	Activo
12420	SEDE CENTRAL	46	22	EQUIPO DE ILUMINACION DE EMERGENCIA	462247851424	30/03/2017	Bueno	Activo
12421	SEDE CENTRAL	46	22	EQUIPO DE ILUMINACION DE EMERGENCIA	462247851431	30/03/2017	Regular	Activo

12422	SEDE CENTRAL	46	22	EQUIPO DE ILUMINACION DE EMERGENCIA	462247851433	30/03/2017	Bueno	Activo
12423	SEDE CENTRAL	46	22	EQUIPO DE ILUMINACION DE EMERGENCIA	462247851434	30/03/2017	Bueno	Activo
12424	SEDE CENTRAL	46	22	EQUIPO DE ILUMINACION DE EMERGENCIA	462247851435	30/03/2017	Bueno	Activo
12425	SEDE CENTRAL	46	22	EQUIPO DE ILUMINACION DE EMERGENCIA	462247851436	30/03/2017	Regular	Activo
12426	SEDE CENTRAL	46	22	EQUIPO DE ILUMINACION DE EMERGENCIA	462247851437	30/03/2017	Regular	Activo
12427	SEDE CENTRAL	46	22	EQUIPO DE ILUMINACION DE EMERGENCIA	462247851438	30/03/2017	Regular	Activo
12428	SEDE CENTRAL	46	22	EQUIPO DE ILUMINACION DE EMERGENCIA	462247851439	30/03/2017	Regular	Activo
12429	SEDE CENTRAL	46	22	EQUIPO DE ILUMINACION DE EMERGENCIA	462247851440	30/03/2017	Regular	Activo
12430	SEDE CENTRAL	46	22	EQUIPO DE ILUMINACION DE EMERGENCIA	462247851442	30/03/2017	Regular	Activo
12431	SEDE CENTRAL	46	22	EQUIPO DE ILUMINACION DE EMERGENCIA	462247851443	30/03/2017	Regular	Activo
12432	SEDE CENTRAL	46	22	EQUIPO DE ILUMINACION DE EMERGENCIA	462247851444	30/03/2017	Regular	Activo
12433	SEDE CENTRAL	46	22	EQUIPO DE ILUMINACION DE EMERGENCIA	462247851445	30/03/2017	Regular	Activo
12434	SEDE CENTRAL	46	22	EQUIPO DE ILUMINACION DE EMERGENCIA	462247851446	30/03/2017	Regular	Activo
12435	SEDE CENTRAL	46	22	EQUIPO DE ILUMINACION DE EMERGENCIA	462247851447	30/03/2017	Regular	Activo
12436	SEDE CENTRAL	46	22	EQUIPO DE ILUMINACION DE EMERGENCIA	462247851448	30/03/2017	Regular	Activo
12437	SEDE CENTRAL	46	22	EQUIPO DE ILUMINACION DE EMERGENCIA	462247851449	30/03/2017	Regular	Activo
12438	SEDE CENTRAL	46	22	EQUIPO DE ILUMINACION DE EMERGENCIA	462247851450	30/03/2017	Regular	Activo
12439	SEDE CENTRAL	46	22	EQUIPO DE ILUMINACION DE EMERGENCIA	462247851451	30/03/2017	Bueno	Activo
12440	SEDE CENTRAL	46	22	EQUIPO DE ILUMINACION DE EMERGENCIA	462247851452	30/03/2017	Bueno	Activo
12441	SEDE CENTRAL	46	22	EQUIPO DE ILUMINACION DE EMERGENCIA	462247851453	30/03/2017	Regular	Activo
12442	SEDE CENTRAL	46	22	EQUIPO DE ILUMINACION DE EMERGENCIA	462247851454	30/03/2017	Bueno	Activo
12443	SEDE CENTRAL	46	22	EQUIPO DE ILUMINACION DE EMERGENCIA	462247851455	30/03/2017	Regular	Activo
12444	SEDE CENTRAL	46	22	EQUIPO DE ILUMINACION DE EMERGENCIA	462247851456	30/03/2017	Regular	Activo
12445	SEDE CENTRAL	46	22	EQUIPO DE ILUMINACION DE EMERGENCIA	462247851457	30/03/2017	Bueno	Activo
12446	SEDE CENTRAL	46	22	EQUIPO DE ILUMINACION DE EMERGENCIA	462247851458	30/03/2017	Bueno	Activo
12447	SEDE CENTRAL	46	22	EQUIPO DE ILUMINACION DE EMERGENCIA	462247851459	30/03/2017	Bueno	Activo
12448	SEDE CENTRAL	46	22	EQUIPO DE ILUMINACION DE EMERGENCIA	462247851460	30/03/2017	Bueno	Activo

12449	SEDE CENTRAL	46	22	EQUIPO DE ILUMINACION DE EMERGENCIA	462247851461	30/03/2017	Bueno	Activo
12450	SEDE CENTRAL	46	22	EQUIPO DE ILUMINACION DE EMERGENCIA	462247851462	30/03/2017	Bueno	Activo
12451	SEDE CENTRAL	46	22	EQUIPO DE ILUMINACION DE EMERGENCIA	462247851463	30/03/2017	Bueno	Activo
12452	SEDE CENTRAL	46	22	EQUIPO DE ILUMINACION DE EMERGENCIA	462247851464	30/03/2017	Bueno	Activo
12453	SEDE CENTRAL	46	22	EQUIPO DE ILUMINACION DE EMERGENCIA	462247851465	30/03/2017	Bueno	Activo
12454	SEDE CENTRAL	46	22	EQUIPO DE ILUMINACION DE EMERGENCIA	462247851466	30/03/2017	Bueno	Activo
12455	SEDE CENTRAL	46	22	EQUIPO DE ILUMINACION DE EMERGENCIA	462247851467	30/03/2017	Bueno	Activo
12456	SEDE CENTRAL	46	22	EQUIPO DE ILUMINACION DE EMERGENCIA	462247851468	30/03/2017	Bueno	Activo
12457	SEDE CENTRAL	46	22	EQUIPO DE ILUMINACION DE EMERGENCIA	462247851469	30/03/2017	Bueno	Activo
12458	SEDE CENTRAL	46	22	EQUIPO DE ILUMINACION DE EMERGENCIA	462247851470	30/03/2017	Bueno	Activo
12459	SEDE CENTRAL	46	22	EQUIPO DE ILUMINACION DE EMERGENCIA	462247851471	30/03/2017	Regular	Activo
12460	SEDE CENTRAL	46	22	EQUIPO DE ILUMINACION DE EMERGENCIA	462247851472	30/03/2017	Regular	Activo
12461	SEDE CENTRAL	46	22	EQUIPO DE ILUMINACION DE EMERGENCIA	462247851473	30/03/2017	Regular	Activo
12462	SEDE CENTRAL	46	22	EQUIPO DE ILUMINACION DE EMERGENCIA	462247851474	30/03/2017	Regular	Activo
12463	SEDE CENTRAL	46	22	EQUIPO DE ILUMINACION DE EMERGENCIA	462247851475	30/03/2017	Regular	Activo
12464	SEDE CENTRAL	46	22	EQUIPO DE ILUMINACION DE EMERGENCIA	462247851476	30/03/2017	Bueno	Activo
12465	SEDE CENTRAL	46	22	EQUIPO DE ILUMINACION DE EMERGENCIA	462247851477	30/03/2017	Regular	Activo
12466	SEDE CENTRAL	46	22	EQUIPO DE ILUMINACION DE EMERGENCIA	462247851478	30/03/2017	Regular	Activo
12467	SEDE CENTRAL	46	22	EQUIPO DE ILUMINACION DE EMERGENCIA	462247851479	30/03/2017	Bueno	Activo
12468	SEDE CENTRAL	46	22	EQUIPO DE ILUMINACION DE EMERGENCIA	462247851480	30/03/2017	Regular	Activo
12469	SEDE CENTRAL	46	22	EQUIPO DE ILUMINACION DE EMERGENCIA	462247851481	30/03/2017	Bueno	Activo
12470	SEDE CENTRAL	46	22	EQUIPO DE ILUMINACION DE EMERGENCIA	462247851482	30/03/2017	Bueno	Activo
12471	SEDE CENTRAL	46	22	EQUIPO DE ILUMINACION DE EMERGENCIA	462247851483	30/03/2017	Regular	Activo
12472	SEDE CENTRAL	46	22	EQUIPO DE ILUMINACION DE EMERGENCIA	462247851484	30/03/2017	Regular	Activo
12473	SEDE CENTRAL	46	22	EQUIPO DE ILUMINACION DE EMERGENCIA	462247851485	30/03/2017	Regular	Activo
12474	SEDE CENTRAL	46	22	EQUIPO DE ILUMINACION DE EMERGENCIA	462247851486	30/03/2017	Bueno	Activo
12475	SEDE CENTRAL	46	22	EQUIPO DE ILUMINACION DE EMERGENCIA	462247851487	2/06/2017	Bueno	Activo

12476	SEDE CENTRAL	46	22	EQUIPO DE ILUMINACION DE EMERGENCIA	462247851488	2/06/2017	Bueno	Activo
12477	SEDE CENTRAL	46	22	EQUIPO DE ILUMINACION DE EMERGENCIA	462247851489	2/06/2017	Bueno	Activo
12478	SEDE CENTRAL	46	22	EQUIPO DE ILUMINACION DE EMERGENCIA	462247851490	2/06/2017	Bueno	Activo
12479	SEDE CENTRAL	46	22	EQUIPO DE ILUMINACION DE EMERGENCIA	462247851491	2/06/2017	Bueno	Activo
12480	SEDE CENTRAL	46	22	EQUIPO DE ILUMINACION DE EMERGENCIA	462247851492	2/06/2017	Bueno	Activo
12481	SEDE CENTRAL	46	22	EQUIPO DE ILUMINACION DE EMERGENCIA	462247851493	2/06/2017	Bueno	Activo
12482	SEDE CENTRAL	46	22	EQUIPO DE ILUMINACION DE EMERGENCIA	462247851494	2/06/2017	Bueno	Activo
12483	SEDE CENTRAL	46	22	EQUIPO DE ILUMINACION DE EMERGENCIA	462247851495	2/06/2017	Bueno	Activo
12484	SEDE CENTRAL	46	22	EQUIPO DE ILUMINACION DE EMERGENCIA	462247851496	2/06/2017	Bueno	Activo
12485	SEDE CENTRAL	46	22	EQUIPO DE ILUMINACION DE EMERGENCIA	462247851497	2/06/2017	Bueno	Activo
12486	SEDE CENTRAL	46	22	EQUIPO DE ILUMINACION DE EMERGENCIA	462247851498	2/06/2017	Bueno	Activo
12487	SEDE CENTRAL	46	22	EQUIPO DE ILUMINACION DE EMERGENCIA	462247851499	2/06/2017	Bueno	Activo
12488	SEDE CENTRAL	46	22	EQUIPO DE ILUMINACION DE EMERGENCIA	462247851500	2/06/2017	Bueno	Activo
12489	SEDE CENTRAL	46	22	EQUIPO DE ILUMINACION DE EMERGENCIA	462247851501	2/06/2017	Bueno	Activo
12490	SEDE CENTRAL	46	22	EQUIPO DE ILUMINACION DE EMERGENCIA	462247851502	2/06/2017	Bueno	Activo
12491	SEDE CENTRAL	46	22	EQUIPO DE ILUMINACION DE EMERGENCIA	462247851503	2/06/2017	Bueno	Activo
12492	SEDE CENTRAL	46	22	EQUIPO DE ILUMINACION DE EMERGENCIA	462247851504	5/07/2017	Regular	Activo
12493	SEDE CENTRAL	46	22	EQUIPO DE ILUMINACION DE EMERGENCIA	462247851505	5/07/2017	Regular	Activo
12494	SEDE CENTRAL	46	22	EQUIPO DE ILUMINACION DE EMERGENCIA	462247851506	5/07/2017	Regular	Activo
12495	SEDE CENTRAL	46	22	EQUIPO DE ILUMINACION DE EMERGENCIA	462247851511	5/07/2017	Bueno	Activo
12496	SEDE CENTRAL	46	22	EQUIPO DE ILUMINACION DE EMERGENCIA	462247851515	5/07/2017	Bueno	Activo
12497	SEDE CENTRAL	46	22	EQUIPO DE ILUMINACION DE EMERGENCIA	462247851520	5/07/2017	Regular	Activo
12498	SEDE CENTRAL	46	22	EQUIPO DE ILUMINACION DE EMERGENCIA	462247851526	5/07/2017	Regular	Activo
12499	SEDE CENTRAL	46	22	EQUIPO DE ILUMINACION DE EMERGENCIA	462247851533	5/07/2017	Bueno	Activo
12500	SEDE CENTRAL	46	22	EQUIPO DE ILUMINACION DE EMERGENCIA	462247851534	5/07/2017	Bueno	Activo
12501	SEDE CENTRAL	46	22	EQUIPO DE ILUMINACION DE EMERGENCIA	462247851537	5/07/2017	Regular	Activo
12502	SEDE CENTRAL	46	22	EQUIPO DE ILUMINACION DE EMERGENCIA	462247851539	5/07/2017	Bueno	Activo

12503	SEDE CENTRAL	46	22	EQUIPO DE ILUMINACION DE EMERGENCIA	462247851540	5/07/2017	Bueno	Activo
12504	SEDE CENTRAL	46	22	EQUIPO DE ILUMINACION DE EMERGENCIA	462247851541	5/07/2017	Bueno	Activo
12505	SEDE CENTRAL	46	22	EQUIPO DE ILUMINACION DE EMERGENCIA	462247851542	5/07/2017	Bueno	Activo
12506	SEDE CENTRAL	46	22	EQUIPO DE ILUMINACION DE EMERGENCIA	462247851543	5/07/2017	Bueno	Activo
12507	SEDE CENTRAL	46	22	EQUIPO DE ILUMINACION DE EMERGENCIA	462247851544	5/07/2017	Bueno	Activo
12508	SEDE CENTRAL	46	22	EQUIPO DE ILUMINACION DE EMERGENCIA	462247851545	5/07/2017	Bueno	Activo
12509	SEDE CENTRAL	46	22	EQUIPO DE ILUMINACION DE EMERGENCIA	462247851547	5/07/2017	Bueno	Activo
12510	SEDE CENTRAL	46	22	EQUIPO DE ILUMINACION DE EMERGENCIA	462247851548	5/07/2017	Bueno	Activo
12511	SEDE CENTRAL	46	22	EQUIPO DE ILUMINACION DE EMERGENCIA	462247851549	5/07/2017	Regular	Activo
12512	SEDE CENTRAL	46	22	EQUIPO DE ILUMINACION DE EMERGENCIA	462247851550	5/07/2017	Regular	Activo
12513	SEDE CENTRAL	46	22	EQUIPO DE ILUMINACION DE EMERGENCIA	462247851551	5/07/2017	Bueno	Activo
12514	SEDE CENTRAL	46	22	EQUIPO DE ILUMINACION DE EMERGENCIA	462247851553	5/07/2017	Bueno	Activo
12515	SEDE CENTRAL	46	22	EQUIPO DE ILUMINACION DE EMERGENCIA	462247851558	5/07/2017	Bueno	Activo
12516	SEDE CENTRAL	46	22	EQUIPO DE ILUMINACION DE EMERGENCIA	462247851559	16/08/2017	Regular	Activo
12517	SEDE CENTRAL	46	22	EQUIPO DE ILUMINACION DE EMERGENCIA	462247851560	16/08/2017	Regular	Activo
12518	SEDE CENTRAL	46	22	EQUIPO DE ILUMINACION DE EMERGENCIA	462247851561	16/08/2017	Regular	Activo
12519	SEDE CENTRAL	46	22	EQUIPO DE ILUMINACION DE EMERGENCIA	462247851562	16/08/2017	Regular	Activo
12520	SEDE CENTRAL	46	22	EQUIPO DE ILUMINACION DE EMERGENCIA	462247851563	16/08/2017	Regular	Activo
12521	SEDE CENTRAL	46	22	EQUIPO DE ILUMINACION DE EMERGENCIA	462247851564	16/08/2017	Regular	Activo
12522	SEDE CENTRAL	46	22	EQUIPO DE ILUMINACION DE EMERGENCIA	462247851565	16/08/2017	Regular	Activo
12523	SEDE CENTRAL	46	22	EQUIPO DE ILUMINACION DE EMERGENCIA	462247851568	16/08/2017	Regular	Activo
12524	SEDE CENTRAL	46	22	EQUIPO DE ILUMINACION DE EMERGENCIA	462247851569	16/08/2017	Regular	Activo
12525	SEDE CENTRAL	46	22	EQUIPO DE ILUMINACION DE EMERGENCIA	462247851570	16/08/2017	Regular	Activo
12526	SEDE CENTRAL	46	22	EQUIPO DE ILUMINACION DE EMERGENCIA	462247851571	16/08/2017	Regular	Activo
12527	SEDE CENTRAL	46	22	EQUIPO DE ILUMINACION DE EMERGENCIA	462247851572	16/08/2017	Bueno	Activo
12528	SEDE CENTRAL	46	22	EQUIPO DE ILUMINACION DE EMERGENCIA	462247851573	16/08/2017	Regular	Activo
12529	SEDE CENTRAL	46	22	EQUIPO DE ILUMINACION DE EMERGENCIA	462247851574	16/08/2017	Regular	Activo

12530	SEDE CENTRAL	46	22	EQUIPO DE ILUMINACION DE EMERGENCIA	462247851575	16/08/2017	Regular	Activo
12531	SEDE CENTRAL	46	22	EQUIPO DE ILUMINACION DE EMERGENCIA	462247851576	16/08/2017	Regular	Activo
12532	SEDE CENTRAL	46	22	EQUIPO DE ILUMINACION DE EMERGENCIA	462247851577	16/08/2017	Bueno	Activo
12533	SEDE CENTRAL	46	22	EQUIPO DE ILUMINACION DE EMERGENCIA	462247851578	16/08/2017	Regular	Activo
12534	SEDE CENTRAL	46	22	EQUIPO DE ILUMINACION DE EMERGENCIA	462247851580	16/08/2017	Regular	Activo
12535	SEDE CENTRAL	46	22	EQUIPO DE ILUMINACION DE EMERGENCIA	462247851581	16/08/2017	Regular	Activo
12536	SEDE CENTRAL	46	22	EQUIPO DE ILUMINACION DE EMERGENCIA	462247851582	16/08/2017	Regular	Activo
12537	SEDE CENTRAL	46	22	EQUIPO DE ILUMINACION DE EMERGENCIA	462247851583	16/08/2017	Regular	Activo
12538	SEDE CENTRAL	46	22	EQUIPO DE ILUMINACION DE EMERGENCIA	462247851585	16/08/2017	Regular	Activo
12539	SEDE CENTRAL	46	22	EQUIPO DE ILUMINACION DE EMERGENCIA	462247851586	16/08/2017	Regular	Activo
12540	SEDE CENTRAL	46	22	EQUIPO DE ILUMINACION DE EMERGENCIA	462247851589	16/08/2017	Regular	Activo
12541	SEDE CENTRAL	46	22	EQUIPO DE ILUMINACION DE EMERGENCIA	462247851590	16/08/2017	Regular	Activo
12542	SEDE CENTRAL	46	22	EQUIPO DE ILUMINACION DE EMERGENCIA	462247851591	16/08/2017	Bueno	Activo
12543	SEDE CENTRAL	46	22	EQUIPO DE ILUMINACION DE EMERGENCIA	462247851593	16/08/2017	Regular	Activo
12544	SEDE CENTRAL	46	22	EQUIPO DE ILUMINACION DE EMERGENCIA	462247851594	16/08/2017	Regular	Activo
12545	SEDE CENTRAL	46	22	EQUIPO DE ILUMINACION DE EMERGENCIA	462247851595	16/08/2017	Regular	Activo
12546	SEDE CENTRAL	46	22	EQUIPO DE ILUMINACION DE EMERGENCIA	462247851596	16/08/2017	Regular	Activo
12547	SEDE CENTRAL	46	22	EQUIPO DE ILUMINACION DE EMERGENCIA	462247851597	16/08/2017	Regular	Activo
12548	SEDE CENTRAL	46	22	EQUIPO DE ILUMINACION DE EMERGENCIA	462247851598	16/08/2017	Regular	Activo
12549	SEDE CENTRAL	46	22	EQUIPO DE ILUMINACION DE EMERGENCIA	462247851599	16/08/2017	Regular	Activo
12550	SEDE CENTRAL	46	22	EQUIPO DE ILUMINACION DE EMERGENCIA	462247851600	16/08/2017	Regular	Activo
12551	SEDE CENTRAL	46	22	EQUIPO DE ILUMINACION DE EMERGENCIA	462247851601	16/08/2017	Regular	Activo
12552	SEDE CENTRAL	46	22	EQUIPO DE ILUMINACION DE EMERGENCIA	462247851602	16/08/2017	Regular	Activo
12553	SEDE CENTRAL	46	22	EQUIPO DE ILUMINACION DE EMERGENCIA	462247851603	16/08/2017	Bueno	Activo
12554	SEDE CENTRAL	46	22	EQUIPO DE ILUMINACION DE EMERGENCIA	462247851604	16/08/2017	Bueno	Activo
12555	SEDE CENTRAL	46	22	EQUIPO DE ILUMINACION DE EMERGENCIA	462247851606	16/08/2017	Regular	Activo
12556	SEDE CENTRAL	46	22	EQUIPO DE ILUMINACION DE EMERGENCIA	462247851607	16/08/2017	Regular	Activo

12611	SEDE CENTRAL	46	22	EQUIPO DE ILUMINACION DE EMERGENCIA	462247851673	16/08/2017	Regular	Activo
12612	SEDE CENTRAL	46	22	EQUIPO DE ILUMINACION DE EMERGENCIA	462247851674	16/08/2017	Regular	Activo
12613	SEDE CENTRAL	46	22	EQUIPO DE ILUMINACION DE EMERGENCIA	462247851675	16/08/2017	Regular	Activo
12614	SEDE CENTRAL	46	22	EQUIPO DE ILUMINACION DE EMERGENCIA	462247851676	16/08/2017	Regular	Activo
12615	SEDE CENTRAL	46	22	EQUIPO DE ILUMINACION DE EMERGENCIA	462247851677	16/08/2017	Regular	Activo
12616	SEDE CENTRAL	46	22	EQUIPO DE ILUMINACION DE EMERGENCIA	462247851678	16/08/2017	Regular	Activo
12617	SEDE CENTRAL	46	22	EQUIPO DE ILUMINACION DE EMERGENCIA	462247851679	16/08/2017	Regular	Activo
12618	SEDE CENTRAL	46	22	EQUIPO DE ILUMINACION DE EMERGENCIA	462247851680	16/08/2017	Regular	Activo
12619	SEDE CENTRAL	46	22	EQUIPO DE ILUMINACION DE EMERGENCIA	462247851681	16/08/2017	Regular	Activo
12620	SEDE CENTRAL	46	22	EQUIPO DE ILUMINACION DE EMERGENCIA	462247851682	16/08/2017	Regular	Activo
12621	SEDE CENTRAL	46	22	EQUIPO DE ILUMINACION DE EMERGENCIA	462247851683	16/08/2017	Bueno	Activo
12622	SEDE CENTRAL	46	22	EQUIPO DE ILUMINACION DE EMERGENCIA	462247851684	16/08/2017	Bueno	Activo
12623	SEDE CENTRAL	46	22	EQUIPO DE ILUMINACION DE EMERGENCIA	462247851685	16/08/2017	Regular	Activo
12624	SEDE CENTRAL	46	22	EQUIPO DE ILUMINACION DE EMERGENCIA	462247851686	16/08/2017	Regular	Activo
12625	SEDE CENTRAL	46	22	EQUIPO DE ILUMINACION DE EMERGENCIA	462247851687	16/08/2017	Regular	Activo
12626	SEDE CENTRAL	46	22	EQUIPO DE ILUMINACION DE EMERGENCIA	462247851688	16/08/2017	Regular	Activo
12627	SEDE CENTRAL	46	22	EQUIPO DE ILUMINACION DE EMERGENCIA	462247851689	16/08/2017	Regular	Activo
12628	SEDE CENTRAL	46	22	EQUIPO DE ILUMINACION DE EMERGENCIA	462247851692	16/08/2017	Regular	Activo
12629	SEDE CENTRAL	46	22	EQUIPO DE ILUMINACION DE EMERGENCIA	462247851693	16/08/2017	Regular	Activo
12630	SEDE CENTRAL	46	22	EQUIPO DE ILUMINACION DE EMERGENCIA	462247851694	16/08/2017	Regular	Activo
12631	SEDE CENTRAL	46	22	EQUIPO DE ILUMINACION DE EMERGENCIA	462247851695	16/08/2017	Regular	Activo
12632	SEDE CENTRAL	46	22	EQUIPO DE ILUMINACION DE EMERGENCIA	462247851696	16/08/2017	Regular	Activo
12633	SEDE CENTRAL	46	22	EQUIPO DE ILUMINACION DE EMERGENCIA	462247851697	16/08/2017	Regular	Activo
12634	SEDE CENTRAL	46	22	EQUIPO DE ILUMINACION DE EMERGENCIA	462247851698	16/08/2017	Regular	Activo
12635	SEDE CENTRAL	46	22	EQUIPO DE ILUMINACION DE EMERGENCIA	462247851700	16/08/2017	Regular	Activo
12636	SEDE CENTRAL	46	22	EQUIPO DE ILUMINACION DE EMERGENCIA	462247851701	16/08/2017	Regular	Activo
12637	SEDE CENTRAL	46	22	EQUIPO DE ILUMINACION DE EMERGENCIA	462247851702	16/08/2017	Regular	Activo

12692	SEDE CENTRAL	46	22	EQUIPO DE ILUMINACION DE EMERGENCIA	462247851759	16/08/2017	Regular	Activo
12693	SEDE CENTRAL	46	22	EQUIPO DE ILUMINACION DE EMERGENCIA	462247851760	16/08/2017	Regular	Activo
12694	SEDE CENTRAL	46	22	EQUIPO DE ILUMINACION DE EMERGENCIA	462247851761	16/08/2017	Regular	Activo
12695	SEDE CENTRAL	46	22	EQUIPO DE ILUMINACION DE EMERGENCIA	462247851762	16/08/2017	Regular	Activo
12696	SEDE CENTRAL	46	22	EQUIPO DE ILUMINACION DE EMERGENCIA	462247851763	16/08/2017	Regular	Activo
12697	SEDE CENTRAL	46	22	EQUIPO DE ILUMINACION DE EMERGENCIA	462247851764	16/08/2017	Regular	Activo
12698	SEDE CENTRAL	46	22	EQUIPO DE ILUMINACION DE EMERGENCIA	462247851765	16/08/2017	Regular	Activo
12699	SEDE CENTRAL	46	22	EQUIPO DE ILUMINACION DE EMERGENCIA	462247851766	16/08/2017	Regular	Activo
12700	SEDE CENTRAL	46	22	EQUIPO DE ILUMINACION DE EMERGENCIA	462247851767	16/08/2017	Regular	Activo
12701	SEDE CENTRAL	46	22	EQUIPO DE ILUMINACION DE EMERGENCIA	462247851768	16/08/2017	Regular	Activo
12702	SEDE CENTRAL	46	22	EQUIPO DE ILUMINACION DE EMERGENCIA	462247851769	16/08/2017	Regular	Activo
12703	SEDE CENTRAL	46	22	EQUIPO DE ILUMINACION DE EMERGENCIA	462247851770	16/08/2017	Regular	Activo
12704	SEDE CENTRAL	46	22	EQUIPO DE ILUMINACION DE EMERGENCIA	462247851771	16/08/2017	Regular	Activo
12705	SEDE CENTRAL	46	22	EQUIPO DE ILUMINACION DE EMERGENCIA	462247851773	16/08/2017	Malo	Activo
12706	SEDE CENTRAL	46	22	EQUIPO DE ILUMINACION DE EMERGENCIA	462247851774	16/08/2017	Regular	Activo
12707	SEDE CENTRAL	46	22	EQUIPO DE ILUMINACION DE EMERGENCIA	462247851775	16/08/2017	Regular	Activo
12708	SEDE CENTRAL	46	22	EQUIPO DE ILUMINACION DE EMERGENCIA	462247851776	16/08/2017	Regular	Activo
12709	SEDE CENTRAL	46	22	EQUIPO DE ILUMINACION DE EMERGENCIA	462247851777	16/08/2017	Regular	Activo
12710	SEDE CENTRAL	46	22	EQUIPO DE ILUMINACION DE EMERGENCIA	462247851781	16/08/2017	Regular	Activo
12711	SEDE CENTRAL	46	22	EQUIPO DE ILUMINACION DE EMERGENCIA	462247851783	16/08/2017	Regular	Activo
12712	SEDE CENTRAL	46	22	EQUIPO DE ILUMINACION DE EMERGENCIA	462247851784	16/08/2017	Regular	Activo
12713	SEDE CENTRAL	46	22	EQUIPO DE ILUMINACION DE EMERGENCIA	462247851785	16/08/2017	Regular	Activo
12714	SEDE CENTRAL	46	22	EQUIPO DE ILUMINACION DE EMERGENCIA	462247851786	16/08/2017	Regular	Activo
12715	SEDE CENTRAL	46	22	EQUIPO DE ILUMINACION DE EMERGENCIA	462247851787	16/08/2017	Regular	Activo
12716	SEDE CENTRAL	46	22	EQUIPO DE ILUMINACION DE EMERGENCIA	462247851788	16/08/2017	Regular	Activo
12717	SEDE CENTRAL	46	22	EQUIPO DE ILUMINACION DE EMERGENCIA	462247851789	16/08/2017	Regular	Activo
12718	SEDE CENTRAL	46	22	EQUIPO DE ILUMINACION DE EMERGENCIA	462247851790	16/08/2017	Regular	Activo

12719	SEDE CENTRAL	46	22	EQUIPO DE ILUMINACION DE EMERGENCIA	462247851791	16/08/2017	Regular	Activo
12720	SEDE CENTRAL	46	22	EQUIPO DE ILUMINACION DE EMERGENCIA	462247851792	16/08/2017	Regular	Activo
12721	SEDE CENTRAL	46	22	EQUIPO DE ILUMINACION DE EMERGENCIA	462247851793	16/08/2017	Regular	Activo
12722	SEDE CENTRAL	46	22	EQUIPO DE ILUMINACION DE EMERGENCIA	462247851794	16/08/2017	Regular	Activo
12723	SEDE CENTRAL	46	22	EQUIPO DE ILUMINACION DE EMERGENCIA	462247851795	16/08/2017	Regular	Activo
12724	SEDE CENTRAL	46	22	EQUIPO DE ILUMINACION DE EMERGENCIA	462247851796	16/08/2017	Regular	Activo
12725	SEDE CENTRAL	46	22	EQUIPO DE ILUMINACION DE EMERGENCIA	462247851797	16/08/2017	Regular	Activo
12726	SEDE CENTRAL	46	22	EQUIPO DE ILUMINACION DE EMERGENCIA	462247851798	16/08/2017	Regular	Activo
12727	SEDE CENTRAL	46	22	EQUIPO DE ILUMINACION DE EMERGENCIA	462247851799	16/08/2017	Regular	Activo
12728	SEDE CENTRAL	46	22	EQUIPO DE ILUMINACION DE EMERGENCIA	462247851800	16/08/2017	Regular	Activo
12729	SEDE CENTRAL	46	22	EQUIPO DE ILUMINACION DE EMERGENCIA	462247851802	16/08/2017	Regular	Activo
12730	SEDE CENTRAL	46	22	EQUIPO DE ILUMINACION DE EMERGENCIA	462247851803	16/08/2017	Regular	Activo
12731	SEDE CENTRAL	46	22	EQUIPO DE ILUMINACION DE EMERGENCIA	462247851804	16/08/2017	Regular	Activo
12732	SEDE CENTRAL	46	22	EQUIPO DE ILUMINACION DE EMERGENCIA	462247851805	16/08/2017	Regular	Activo
12733	SEDE CENTRAL	46	22	EQUIPO DE ILUMINACION DE EMERGENCIA	462247851806	16/08/2017	Regular	Activo
12734	SEDE CENTRAL	46	22	EQUIPO DE ILUMINACION DE EMERGENCIA	462247851807	16/08/2017	Regular	Activo
12735	SEDE CENTRAL	46	22	EQUIPO DE ILUMINACION DE EMERGENCIA	462247851810	30/04/2018	Regular	Activo
12736	SEDE CENTRAL	46	22	EQUIPO DE ILUMINACION DE EMERGENCIA	462247851811	30/04/2018	Regular	Activo
12737	SEDE CENTRAL	46	22	EQUIPO DE ILUMINACION DE EMERGENCIA	462247851812	30/04/2018	Regular	Activo
12738	SEDE CENTRAL	46	22	EQUIPO DE ILUMINACION DE EMERGENCIA	462247851813	30/04/2018	Regular	Activo
12739	SEDE CENTRAL	46	22	EQUIPO DE ILUMINACION DE EMERGENCIA	462247851814	30/04/2018	Regular	Activo
12740	SEDE CENTRAL	46	22	EQUIPO DE ILUMINACION DE EMERGENCIA	462247851815	30/04/2018	Regular	Activo
12741	SEDE CENTRAL	46	22	EQUIPO DE ILUMINACION DE EMERGENCIA	462247851816	30/04/2018	Bueno	Activo
12742	SEDE CENTRAL	46	22	EQUIPO DE ILUMINACION DE EMERGENCIA	462247851817	30/04/2018	Bueno	Activo
12743	SEDE CENTRAL	46	22	EQUIPO DE ILUMINACION DE EMERGENCIA	462247851818	30/04/2018	Bueno	Activo
12744	SEDE CENTRAL	46	22	EQUIPO DE ILUMINACION DE EMERGENCIA	462247851819	30/04/2018	Bueno	Activo
12745	SEDE CENTRAL	46	22	EQUIPO DE ILUMINACION DE EMERGENCIA	462247851820	30/04/2018	Bueno	Activo

12746	SEDE CENTRAL	46	22	EQUIPO DE ILUMINACION DE EMERGENCIA	462247851821	30/04/2018	Bueno	Activo
12747	SEDE CENTRAL	46	22	EQUIPO DE ILUMINACION DE EMERGENCIA	462247851822	30/04/2018	Bueno	Activo
12748	SEDE CENTRAL	46	22	EQUIPO DE ILUMINACION DE EMERGENCIA	462247851823	30/04/2018	Bueno	Activo
12749	SEDE CENTRAL	46	22	EQUIPO DE ILUMINACION DE EMERGENCIA	462247851824	30/04/2018	Bueno	Activo
12750	SEDE CENTRAL	46	22	EQUIPO DE ILUMINACION DE EMERGENCIA	462247851825	30/04/2018	Bueno	Activo
12751	SEDE CENTRAL	46	22	EQUIPO DE ILUMINACION DE EMERGENCIA	462247851826	30/04/2018	Bueno	Activo
12752	SEDE CENTRAL	46	22	EQUIPO DE ILUMINACION DE EMERGENCIA	462247851827	30/04/2018	Bueno	Activo
12753	SEDE CENTRAL	46	22	EQUIPO DE ILUMINACION DE EMERGENCIA	462247851828	30/04/2018	Bueno	Activo
12754	SEDE CENTRAL	46	22	EQUIPO DE ILUMINACION DE EMERGENCIA	462247851830	30/04/2018	Bueno	Activo
12755	SEDE CENTRAL	46	22	EQUIPO DE ILUMINACION DE EMERGENCIA	462247851831	30/04/2018	Bueno	Activo
12756	SEDE CENTRAL	46	22	EQUIPO DE ILUMINACION DE EMERGENCIA	462247851832	30/04/2018	Bueno	Activo
12757	SEDE CENTRAL	46	22	EQUIPO DE ILUMINACION DE EMERGENCIA	462247851833	30/04/2018	Bueno	Activo
12758	SEDE CENTRAL	46	22	EQUIPO DE ILUMINACION DE EMERGENCIA	462247851834	30/04/2018	Bueno	Activo
12759	SEDE CENTRAL	46	22	EQUIPO DE ILUMINACION DE EMERGENCIA	462247851835	30/04/2018	Bueno	Activo
12760	SEDE CENTRAL	46	22	EQUIPO DE ILUMINACION DE EMERGENCIA	462247851836	30/04/2018	Bueno	Activo
12761	SEDE CENTRAL	46	22	EQUIPO DE ILUMINACION DE EMERGENCIA	462247851837	30/04/2018	Bueno	Activo
12762	SEDE CENTRAL	46	22	EQUIPO DE ILUMINACION DE EMERGENCIA	462247851838	30/04/2018	Bueno	Activo
12763	SEDE CENTRAL	46	22	EQUIPO DE ILUMINACION DE EMERGENCIA	462247851839	30/04/2018	Bueno	Activo
12764	SEDE CENTRAL	46	22	EQUIPO DE ILUMINACION DE EMERGENCIA	462247851840	30/04/2018	Bueno	Activo
12765	SEDE CENTRAL	46	22	EQUIPO DE ILUMINACION DE EMERGENCIA	462247851841	30/04/2018	Bueno	Activo
12766	SEDE CENTRAL	46	22	EQUIPO DE ILUMINACION DE EMERGENCIA	462247851842	30/04/2018	Bueno	Activo
12767	SEDE CENTRAL	46	22	EQUIPO DE ILUMINACION DE EMERGENCIA	462247851843	30/04/2018	Bueno	Activo
12768	SEDE CENTRAL	46	22	EQUIPO DE ILUMINACION DE EMERGENCIA	462247851844	30/04/2018	Bueno	Activo
12769	SEDE CENTRAL	46	22	EQUIPO DE ILUMINACION DE EMERGENCIA	462247851845	30/04/2018	Bueno	Activo
12770	SEDE CENTRAL	46	22	EQUIPO DE ILUMINACION DE EMERGENCIA	462247851846	30/04/2018	Bueno	Activo
12771	SEDE CENTRAL	46	22	EQUIPO DE ILUMINACION DE EMERGENCIA	462247851847	30/04/2018	Bueno	Activo
12772	SEDE CENTRAL	46	22	EQUIPO DE ILUMINACION DE EMERGENCIA	462247851848	30/04/2018	Bueno	Activo

12773	SEDE CENTRAL	46	22	EQUIPO DE ILUMINACION DE EMERGENCIA	462247851849	30/04/2018	Bueno	Activo
12774	SEDE CENTRAL	46	22	EQUIPO DE ILUMINACION DE EMERGENCIA	462247851850	30/04/2018	Bueno	Activo
12775	SEDE CENTRAL	46	22	EQUIPO DE ILUMINACION DE EMERGENCIA	462247851851	30/04/2018	Bueno	Activo
12776	SEDE CENTRAL	46	22	EQUIPO DE ILUMINACION DE EMERGENCIA	462247851852	30/04/2018	Bueno	Activo
12777	SEDE CENTRAL	46	22	EQUIPO DE ILUMINACION DE EMERGENCIA	462247851853	30/04/2018	Bueno	Activo
12778	SEDE CENTRAL	46	22	EQUIPO DE ILUMINACION DE EMERGENCIA	462247851855	30/04/2018	Bueno	Activo
12779	SEDE CENTRAL	46	22	EQUIPO DE ILUMINACION DE EMERGENCIA	462247851856	30/04/2018	Bueno	Activo
12780	SEDE CENTRAL	46	22	EQUIPO DE ILUMINACION DE EMERGENCIA	462247851857	30/04/2018	Bueno	Activo
12781	SEDE CENTRAL	46	22	EQUIPO DE ILUMINACION DE EMERGENCIA	462247851858	30/04/2018	Bueno	Activo
12782	SEDE CENTRAL	46	22	EQUIPO DE ILUMINACION DE EMERGENCIA	462247851859	30/04/2018	Bueno	Activo
12783	SEDE CENTRAL	46	22	EQUIPO DE ILUMINACION DE EMERGENCIA	462247851860	30/04/2018	Bueno	Activo
12784	SEDE CENTRAL	46	22	EQUIPO DE ILUMINACION DE EMERGENCIA	462247851861	30/04/2018	Bueno	Activo
12785	SEDE CENTRAL	46	22	EQUIPO DE ILUMINACION DE EMERGENCIA	462247851862	30/04/2018	Bueno	Activo
12786	SEDE CENTRAL	46	22	EQUIPO DE ILUMINACION DE EMERGENCIA	462247851863	30/04/2018	Bueno	Activo
12787	SEDE CENTRAL	46	22	EQUIPO DE ILUMINACION DE EMERGENCIA	462247851864	30/04/2018	Bueno	Activo
12788	SEDE CENTRAL	46	22	EQUIPO DE ILUMINACION DE EMERGENCIA	462247851865	30/04/2018	Bueno	Activo
12789	SEDE CENTRAL	46	22	EQUIPO DE ILUMINACION DE EMERGENCIA	462247851866	30/04/2018	Bueno	Activo
12790	SEDE CENTRAL	46	22	EQUIPO DE ILUMINACION DE EMERGENCIA	462247851867	30/04/2018	Bueno	Activo
12791	SEDE CENTRAL	46	22	EQUIPO DE ILUMINACION DE EMERGENCIA	462247851868	30/04/2018	Bueno	Activo
12792	SEDE CENTRAL	46	22	EQUIPO DE ILUMINACION DE EMERGENCIA	462247851869	30/04/2018	Bueno	Activo
12793	SEDE CENTRAL	46	22	EQUIPO DE ILUMINACION DE EMERGENCIA	462247851870	30/04/2018	Bueno	Activo
12794	SEDE CENTRAL	46	22	EQUIPO DE ILUMINACION DE EMERGENCIA	462247851871	30/04/2018	Bueno	Activo
12795	SEDE CENTRAL	46	22	EQUIPO DE ILUMINACION DE EMERGENCIA	462247851872	30/04/2018	Bueno	Activo
12796	SEDE CENTRAL	46	22	EQUIPO DE ILUMINACION DE EMERGENCIA	462247851873	30/04/2018	Bueno	Activo
12797	SEDE CENTRAL	46	22	EQUIPO DE ILUMINACION DE EMERGENCIA	462247851874	30/04/2018	Bueno	Activo
12798	SEDE CENTRAL	46	22	EQUIPO DE ILUMINACION DE EMERGENCIA	462247851875	30/04/2018	Bueno	Activo
12799	SEDE CENTRAL	46	22	EQUIPO DE ILUMINACION DE EMERGENCIA	462247851876	30/04/2018	Bueno	Activo

12908	SEDE CENTRAL	46	22	EQUIPO DE ILUMINACION DE EMERGENCIA	462247851986	30/04/2018	Bueno	Activo
12909	SEDE CENTRAL	46	22	EQUIPO DE ILUMINACION DE EMERGENCIA	462247851987	30/04/2018	Bueno	Activo
12910	SEDE CENTRAL	46	22	EQUIPO DE ILUMINACION DE EMERGENCIA	462247851988	30/04/2018	Bueno	Activo
12911	SEDE CENTRAL	46	22	EQUIPO DE ILUMINACION DE EMERGENCIA	462247851989	30/04/2018	Bueno	Activo
12912	SEDE CENTRAL	46	22	EQUIPO DE ILUMINACION DE EMERGENCIA	462247851990	30/04/2018	Bueno	Activo
12913	SEDE CENTRAL	46	22	EQUIPO DE ILUMINACION DE EMERGENCIA	462247851991	30/04/2018	Bueno	Activo
12914	SEDE CENTRAL	46	22	EQUIPO DE ILUMINACION DE EMERGENCIA	462247851992	30/04/2018	Bueno	Activo
12915	SEDE CENTRAL	46	22	EQUIPO DE ILUMINACION DE EMERGENCIA	462247851993	30/04/2018	Bueno	Activo
12916	SEDE CENTRAL	46	22	EQUIPO DE ILUMINACION DE EMERGENCIA	462247851994	30/04/2018	Bueno	Activo
12917	SEDE CENTRAL	46	22	EQUIPO DE ILUMINACION DE EMERGENCIA	462247851995	30/04/2018	Bueno	Activo
12918	SEDE CENTRAL	46	22	EQUIPO DE ILUMINACION DE EMERGENCIA	462247851996	30/04/2018	Bueno	Activo
12919	SEDE CENTRAL	46	22	EQUIPO DE ILUMINACION DE EMERGENCIA	462247851997	30/04/2018	Bueno	Activo
12920	SEDE CENTRAL	46	22	EQUIPO DE ILUMINACION DE EMERGENCIA	462247851998	30/04/2018	Bueno	Activo
12921	SEDE CENTRAL	46	22	EQUIPO DE ILUMINACION DE EMERGENCIA	462247851999	30/04/2018	Bueno	Activo
12922	SEDE CENTRAL	46	22	EQUIPO DE ILUMINACION DE EMERGENCIA	462247852000	30/04/2018	Bueno	Activo
12923	SEDE CENTRAL	46	22	EQUIPO DE ILUMINACION DE EMERGENCIA	462247852001	30/04/2018	Bueno	Activo
12924	SEDE CENTRAL	46	22	EQUIPO DE ILUMINACION DE EMERGENCIA	462247852002	30/04/2018	Bueno	Activo
12925	SEDE CENTRAL	46	22	EQUIPO DE ILUMINACION DE EMERGENCIA	462247852003	30/04/2018	Bueno	Activo
12926	SEDE CENTRAL	46	22	EQUIPO DE ILUMINACION DE EMERGENCIA	462247852004	30/04/2018	Bueno	Activo
12927	SEDE CENTRAL	46	22	EQUIPO DE ILUMINACION DE EMERGENCIA	462247852005	30/04/2018	Bueno	Activo
12928	SEDE CENTRAL	46	22	EQUIPO DE ILUMINACION DE EMERGENCIA	462247852006	30/04/2018	Bueno	Activo
12929	SEDE CENTRAL	46	22	EQUIPO DE ILUMINACION DE EMERGENCIA	462247852007	30/04/2018	Bueno	Activo
12930	SEDE CENTRAL	46	22	EQUIPO DE ILUMINACION DE EMERGENCIA	462247852008	30/04/2018	Bueno	Activo
12931	SEDE CENTRAL	46	22	EQUIPO DE ILUMINACION DE EMERGENCIA	462247852009	30/04/2018	Bueno	Activo
12932	SEDE CENTRAL	46	22	EQUIPO DE ILUMINACION DE EMERGENCIA	462247852010	30/04/2018	Bueno	Activo
12933	SEDE CENTRAL	46	22	EQUIPO DE ILUMINACION DE EMERGENCIA	462247852011	30/04/2018	Bueno	Activo
12934	SEDE CENTRAL	46	22	EQUIPO DE ILUMINACION DE EMERGENCIA	462247852012	30/04/2018	Bueno	Activo

12935	SEDE CENTRAL	46	22	EQUIPO DE ILUMINACION DE EMERGENCIA	462247852013	30/04/2018	Bueno	Activo
12936	SEDE CENTRAL	46	22	EQUIPO DE ILUMINACION DE EMERGENCIA	462247852014	30/04/2018	Bueno	Activo
12937	SEDE CENTRAL	46	22	EQUIPO DE ILUMINACION DE EMERGENCIA	462247852015	30/04/2018	Bueno	Activo
12938	SEDE CENTRAL	46	22	EQUIPO DE ILUMINACION DE EMERGENCIA	462247852016	30/04/2018	Bueno	Activo
12939	SEDE CENTRAL	46	22	EQUIPO DE ILUMINACION DE EMERGENCIA	462247852017	30/04/2018	Bueno	Activo
12940	SEDE CENTRAL	46	22	EQUIPO DE ILUMINACION DE EMERGENCIA	462247852018	30/04/2018	Bueno	Activo
12941	SEDE CENTRAL	46	22	EQUIPO DE ILUMINACION DE EMERGENCIA	462247852019	30/04/2018	Bueno	Activo
12942	SEDE CENTRAL	46	22	EQUIPO DE ILUMINACION DE EMERGENCIA	462247852020	30/04/2018	Bueno	Activo
12943	SEDE CENTRAL	46	22	EQUIPO DE ILUMINACION DE EMERGENCIA	462247852021	30/04/2018	Bueno	Activo
12944	SEDE CENTRAL	46	22	EQUIPO DE ILUMINACION DE EMERGENCIA	462247852022	30/04/2018	Bueno	Activo
12945	SEDE CENTRAL	46	22	EQUIPO DE ILUMINACION DE EMERGENCIA	462247852023	30/04/2018	Bueno	Activo
12946	SEDE CENTRAL	46	22	EQUIPO DE ILUMINACION DE EMERGENCIA	462247852024	30/04/2018	Bueno	Activo
12947	SEDE CENTRAL	46	22	EQUIPO DE ILUMINACION DE EMERGENCIA	462247852025	30/04/2018	Bueno	Activo
12948	SEDE CENTRAL	46	22	EQUIPO DE ILUMINACION DE EMERGENCIA	462247852026	30/04/2018	Bueno	Activo
12949	SEDE CENTRAL	46	22	EQUIPO DE ILUMINACION DE EMERGENCIA	462247852027	30/04/2018	Bueno	Activo
12950	SEDE CENTRAL	46	22	EQUIPO DE ILUMINACION DE EMERGENCIA	462247852028	30/04/2018	Bueno	Activo
12951	SEDE CENTRAL	46	22	EQUIPO DE ILUMINACION DE EMERGENCIA	462247852029	30/04/2018	Bueno	Activo
12952	SEDE CENTRAL	46	22	EQUIPO DE ILUMINACION DE EMERGENCIA	462247852030	30/04/2018	Bueno	Activo
12953	SEDE CENTRAL	46	22	EQUIPO DE ILUMINACION DE EMERGENCIA	462247852031	30/04/2018	Bueno	Activo
12954	SEDE CENTRAL	46	22	EQUIPO DE ILUMINACION DE EMERGENCIA	462247852032	30/04/2018	Bueno	Activo
12955	SEDE CENTRAL	46	22	EQUIPO DE ILUMINACION DE EMERGENCIA	462247852033	30/04/2018	Bueno	Activo
12956	SEDE CENTRAL	46	22	EQUIPO DE ILUMINACION DE EMERGENCIA	462247852034	30/04/2018	Bueno	Activo
12957	SEDE CENTRAL	46	22	EQUIPO DE ILUMINACION DE EMERGENCIA	462247852035	30/04/2018	Bueno	Activo
12958	SEDE CENTRAL	46	22	EQUIPO DE ILUMINACION DE EMERGENCIA	462247852036	30/04/2018	Regular	Activo
12959	SEDE CENTRAL	46	22	EQUIPO DE ILUMINACION DE EMERGENCIA	462247852037	30/04/2018	Regular	Activo
12960	SEDE CENTRAL	46	22	EQUIPO DE ILUMINACION DE EMERGENCIA	462247852038	30/04/2018	Regular	Activo
12961	SEDE CENTRAL	46	22	EQUIPO DE ILUMINACION DE EMERGENCIA	462247852039	30/04/2018	Regular	Activo

12962	SEDE CENTRAL	46	22	EQUIPO DE ILUMINACION DE EMERGENCIA	462247852040	30/04/2018	Regular	Activo
12963	SEDE CENTRAL	46	22	EQUIPO DE ILUMINACION DE EMERGENCIA	462247852041	30/04/2018	Regular	Activo
12964	SEDE CENTRAL	46	22	EQUIPO DE ILUMINACION DE EMERGENCIA	462247852042	30/04/2018	Regular	Activo
12965	SEDE CENTRAL	46	22	EQUIPO DE ILUMINACION DE EMERGENCIA	462247852043	30/04/2018	Regular	Activo
12966	SEDE CENTRAL	46	22	EQUIPO DE ILUMINACION DE EMERGENCIA	462247852044	30/04/2018	Regular	Activo
12967	SEDE CENTRAL	46	22	EQUIPO DE ILUMINACION DE EMERGENCIA	462247852045	30/04/2018	Regular	Activo
12968	SEDE CENTRAL	46	22	EQUIPO DE ILUMINACION DE EMERGENCIA	462247852046	30/04/2018	Regular	Activo
12969	SEDE CENTRAL	46	22	EQUIPO DE ILUMINACION DE EMERGENCIA	462247852047	30/04/2018	Regular	Activo
12970	SEDE CENTRAL	46	22	EQUIPO DE ILUMINACION DE EMERGENCIA	462247852048	30/04/2018	Regular	Activo
12971	SEDE CENTRAL	46	22	EQUIPO DE ILUMINACION DE EMERGENCIA	462247852049	30/04/2018	Regular	Activo
12972	SEDE CENTRAL	46	22	EQUIPO DE ILUMINACION DE EMERGENCIA	462247852050	30/04/2018	Regular	Activo
12973	SEDE CENTRAL	46	22	EQUIPO DE ILUMINACION DE EMERGENCIA	462247852051	30/04/2018	Regular	Activo
12974	SEDE CENTRAL	46	22	EQUIPO DE ILUMINACION DE EMERGENCIA	462247852052	30/04/2018	Regular	Activo
12975	SEDE CENTRAL	46	22	EQUIPO DE ILUMINACION DE EMERGENCIA	462247852053	30/04/2018	Regular	Activo
12976	SEDE CENTRAL	46	22	EQUIPO DE ILUMINACION DE EMERGENCIA	462247852054	30/04/2018	Regular	Activo
12977	SEDE CENTRAL	46	22	EQUIPO DE ILUMINACION DE EMERGENCIA	462247852055	30/04/2018	Regular	Activo
12978	SEDE CENTRAL	46	22	EQUIPO DE ILUMINACION DE EMERGENCIA	462247852056	30/04/2018	Regular	Activo
12979	SEDE CENTRAL	46	22	EQUIPO DE ILUMINACION DE EMERGENCIA	462247852057	30/04/2018	Regular	Activo
12980	SEDE CENTRAL	46	22	EQUIPO DE ILUMINACION DE EMERGENCIA	462247852058	30/04/2018	Regular	Activo
12981	SEDE CENTRAL	46	22	EQUIPO DE ILUMINACION DE EMERGENCIA	462247852059	25/09/2019	Bueno	Activo
12982	SEDE CENTRAL	46	22	EQUIPO DE ILUMINACION DE EMERGENCIA	462247852060	25/09/2019	Bueno	Activo
12983	SEDE CENTRAL	46	22	EQUIPO DE ILUMINACION DE EMERGENCIA	462247852061	25/09/2019	Bueno	Activo
12984	SEDE CENTRAL	46	22	EQUIPO DE ILUMINACION DE EMERGENCIA	462247852062	25/09/2019	Bueno	Activo
12985	SEDE CENTRAL	46	22	EQUIPO DE ILUMINACION DE EMERGENCIA	462247852063	25/09/2019	Bueno	Activo
12986	SEDE CENTRAL	46	22	EQUIPO DE ILUMINACION DE EMERGENCIA	462247852064	25/09/2019	Bueno	Activo
12987	SEDE CENTRAL	46	22	EQUIPO DE ILUMINACION DE EMERGENCIA	462247852065	25/09/2019	Bueno	Activo
12988	SEDE CENTRAL	46	22	EQUIPO DE ILUMINACION DE EMERGENCIA	462247852066	25/09/2019	Bueno	Activo

13016	SEDE CENTRAL	46	22	EQUIPO DE ILUMINACION DE EMERGENCIA	462247852094	25/09/2019	Bueno	Activo
13017	SEDE CENTRAL	46	22	EQUIPO DE ILUMINACION DE EMERGENCIA	462247852095	25/09/2019	Bueno	Activo
13018	SEDE CENTRAL	46	22	EQUIPO DE ILUMINACION DE EMERGENCIA	462247852096	25/09/2019	Bueno	Activo
13019	SEDE CENTRAL	46	22	EQUIPO DE ILUMINACION DE EMERGENCIA	462247852097	25/09/2019	Bueno	Activo
13020	SEDE CENTRAL	46	22	EQUIPO DE ILUMINACION DE EMERGENCIA	462247852098	25/09/2019	Bueno	Activo
13021	SEDE CENTRAL	46	22	EQUIPO DE ILUMINACION DE EMERGENCIA	462247852099	25/09/2019	Bueno	Activo
13022	SEDE CENTRAL	46	22	EQUIPO DE ILUMINACION DE EMERGENCIA	462247852100	25/09/2019	Bueno	Activo
13023	SEDE CENTRAL	46	22	EQUIPO DE ILUMINACION DE EMERGENCIA	462247852101	25/09/2019	Bueno	Activo
13024	SEDE CENTRAL	46	22	EQUIPO DE ILUMINACION DE EMERGENCIA	462247852102	25/09/2019	Bueno	Activo
13025	SEDE CENTRAL	46	22	EQUIPO DE ILUMINACION DE EMERGENCIA	462247852103	25/09/2019	Bueno	Activo
13026	SEDE CENTRAL	46	22	EQUIPO DE ILUMINACION DE EMERGENCIA	462247852104	25/09/2019	Bueno	Activo
13027	SEDE CENTRAL	46	22	EQUIPO DE ILUMINACION DE EMERGENCIA	462247852105	25/09/2019	Bueno	Activo
13028	SEDE CENTRAL	46	22	EQUIPO DE ILUMINACION DE EMERGENCIA	462247852106	25/09/2019	Bueno	Activo
13029	SEDE CENTRAL	46	22	EQUIPO DE ILUMINACION DE EMERGENCIA	462247852107	25/09/2019	Bueno	Activo
13030	SEDE CENTRAL	46	22	EQUIPO DE ILUMINACION DE EMERGENCIA	462247852108	25/09/2019	Bueno	Activo
13031	SEDE CENTRAL	46	22	EQUIPO DE ILUMINACION DE EMERGENCIA	462247852109	25/09/2019	Bueno	Activo
13032	SEDE CENTRAL	46	22	EQUIPO DE ILUMINACION DE EMERGENCIA	462247852110	25/09/2019	Bueno	Activo
13033	SEDE CENTRAL	46	22	EQUIPO DE ILUMINACION DE EMERGENCIA	462247852111	25/09/2019	Bueno	Activo
13034	SEDE CENTRAL	46	22	EQUIPO DE ILUMINACION DE EMERGENCIA	462247852112	25/09/2019	Bueno	Activo
13035	SEDE CENTRAL	46	22	EQUIPO DE ILUMINACION DE EMERGENCIA	462247852113	25/09/2019	Bueno	Activo
13036	SEDE CENTRAL	46	22	EQUIPO DE ILUMINACION DE EMERGENCIA	462247852114	25/09/2019	Bueno	Activo
13037	SEDE CENTRAL	46	22	EQUIPO DE ILUMINACION DE EMERGENCIA	462247852115	25/09/2019	Bueno	Activo
13038	SEDE CENTRAL	46	22	EQUIPO DE ILUMINACION DE EMERGENCIA	462247852116	25/09/2019	Bueno	Activo
13039	SEDE CENTRAL	46	22	EQUIPO DE ILUMINACION DE EMERGENCIA	462247852117	25/09/2019	Bueno	Activo
13040	SEDE CENTRAL	46	22	EQUIPO DE ILUMINACION DE EMERGENCIA	462247852118	25/09/2019	Bueno	Activo
13041	SEDE CENTRAL	46	22	EQUIPO DE ILUMINACION DE EMERGENCIA	462247852119	25/09/2019	Bueno	Activo
13042	SEDE CENTRAL	46	22	EQUIPO DE ILUMINACION DE EMERGENCIA	462247852120	25/09/2019	Bueno	Activo

13178	SEDE CENTRAL	46	22	EQUIPO DE ILUMINACION DE EMERGENCIA	462247852278	23/10/2019	Bueno	Activo
13179	SEDE CENTRAL	46	22	EQUIPO DE ILUMINACION DE EMERGENCIA	462247852279	23/10/2019	Bueno	Activo
13180	SEDE CENTRAL	46	22	EQUIPO DE ILUMINACION DE EMERGENCIA	462247852280	6/02/2020	Bueno	Activo
13181	SEDE CENTRAL	46	22	EQUIPO DE ILUMINACION DE EMERGENCIA	462247852281	6/02/2020	Bueno	Activo
13182	SEDE CENTRAL	46	22	EQUIPO DE ILUMINACION DE EMERGENCIA	462247852282	6/02/2020	Bueno	Activo
13183	SEDE CENTRAL	46	22	EQUIPO DE ILUMINACION DE EMERGENCIA	462247852283	6/02/2020	Bueno	Activo
13184	SEDE CENTRAL	46	22	EQUIPO DE ILUMINACION DE EMERGENCIA	462247852284	6/02/2020	Bueno	Activo
13185	SEDE CENTRAL	46	22	EQUIPO DE ILUMINACION DE EMERGENCIA	462247852285	6/02/2020	Bueno	Activo
13186	SEDE CENTRAL	46	22	EQUIPO DE ILUMINACION DE EMERGENCIA	462247852286	6/02/2020	Bueno	Activo
13187	SEDE CENTRAL	46	22	EQUIPO DE ILUMINACION DE EMERGENCIA	462247852287	6/02/2020	Bueno	Activo
13188	SEDE CENTRAL	46	22	EQUIPO DE ILUMINACION DE EMERGENCIA	462247852288	6/02/2020	Bueno	Activo
13189	SEDE CENTRAL	46	22	EQUIPO DE ILUMINACION DE EMERGENCIA	462247852289	6/02/2020	Bueno	Activo
13190	SEDE CENTRAL	46	22	EQUIPO DE ILUMINACION DE EMERGENCIA	462247852290	6/02/2020	Bueno	Activo
13191	SEDE CENTRAL	46	22	EQUIPO DE ILUMINACION DE EMERGENCIA	462247852291	6/02/2020	Bueno	Activo
13192	SEDE CENTRAL	46	22	EQUIPO DE ILUMINACION DE EMERGENCIA	462247852293	6/02/2020	Bueno	Activo
13193	SEDE CENTRAL	46	22	EQUIPO DE ILUMINACION DE EMERGENCIA	462247852294	6/02/2020	Bueno	Activo
13194	SEDE CENTRAL	46	22	EQUIPO DE ILUMINACION DE EMERGENCIA	462247852295	6/02/2020	Bueno	Activo
13195	SEDE CENTRAL	46	22	EQUIPO DE ILUMINACION DE EMERGENCIA	462247852296	6/02/2020	Bueno	Activo
13196	SEDE CENTRAL	46	22	EQUIPO DE ILUMINACION DE EMERGENCIA	462247852297	6/02/2020	Bueno	Activo
13197	SEDE CENTRAL	46	22	EQUIPO DE ILUMINACION DE EMERGENCIA	462247852298	6/02/2020	Bueno	Activo
13198	SEDE CENTRAL	46	22	EQUIPO DE ILUMINACION DE EMERGENCIA	462247852299	6/02/2020	Bueno	Activo
13199	SEDE CENTRAL	46	22	EQUIPO DE ILUMINACION DE EMERGENCIA	462247852300	6/02/2020	Bueno	Activo
13200	SEDE CENTRAL	46	22	EQUIPO DE ILUMINACION DE EMERGENCIA	462247852301	6/02/2020	Bueno	Activo
13201	SEDE CENTRAL	46	22	EQUIPO DE ILUMINACION DE EMERGENCIA	462247852302	6/02/2020	Bueno	Activo
13202	SEDE CENTRAL	46	22	EQUIPO DE ILUMINACION DE EMERGENCIA	462247852303	6/02/2020	Bueno	Activo
13203	SEDE CENTRAL	46	22	EQUIPO DE ILUMINACION DE EMERGENCIA	462247852304	6/02/2020	Bueno	Activo
13204	SEDE CENTRAL	46	22	EQUIPO DE ILUMINACION DE EMERGENCIA	462247852305	6/02/2020	Bueno	Activo

13205	SEDE CENTRAL	46	22	EQUIPO DE ILUMINACION DE EMERGENCIA	462247852306	6/02/2020	Bueno	Activo
13206	SEDE CENTRAL	46	22	EQUIPO DE ILUMINACION DE EMERGENCIA	462247852307	9/06/2020	Bueno	Activo
13207	SEDE CENTRAL	46	22	EQUIPO DE ILUMINACION DE EMERGENCIA	462247852308	6/02/2020	Bueno	Activo
13208	SEDE CENTRAL	46	22	EQUIPO DE ILUMINACION DE EMERGENCIA	462247852309	6/02/2020	Bueno	Activo
13209	SEDE CENTRAL	46	22	EQUIPO DE ILUMINACION DE EMERGENCIA	462247852310	6/02/2020	Bueno	Activo
13210	SEDE CENTRAL	46	22	EQUIPO DE ILUMINACION DE EMERGENCIA	462247852311	6/02/2020	Bueno	Activo
13211	SEDE CENTRAL	46	22	EQUIPO DE ILUMINACION DE EMERGENCIA	462247852312	6/02/2020	Bueno	Activo
13212	SEDE CENTRAL	46	22	EQUIPO DE ILUMINACION DE EMERGENCIA	462247852313	6/02/2020	Bueno	Activo
13213	SEDE CENTRAL	46	22	EQUIPO DE ILUMINACION DE EMERGENCIA	462247852314	6/02/2020	Bueno	Activo
13214	SEDE CENTRAL	46	22	EQUIPO DE ILUMINACION DE EMERGENCIA	462247852315	6/02/2020	Bueno	Activo
13215	SEDE CENTRAL	46	22	EQUIPO DE ILUMINACION DE EMERGENCIA	462247852316	6/02/2020	Bueno	Activo
13216	SEDE CENTRAL	46	22	EQUIPO DE ILUMINACION DE EMERGENCIA	462247852317	6/02/2020	Bueno	Activo
13217	SEDE CENTRAL	46	22	EQUIPO DE ILUMINACION DE EMERGENCIA	462247852318	6/02/2020	Bueno	Activo
13218	SEDE CENTRAL	46	22	EQUIPO DE ILUMINACION DE EMERGENCIA	462247852319	6/02/2020	Bueno	Activo
13219	SEDE CENTRAL	46	22	EQUIPO DE ILUMINACION DE EMERGENCIA	462247852320	6/02/2020	Bueno	Activo
13220	SEDE CENTRAL	46	22	EQUIPO DE ILUMINACION DE EMERGENCIA	462247852321	6/02/2020	Bueno	Activo
13221	SEDE CENTRAL	46	22	EQUIPO DE ILUMINACION DE EMERGENCIA	462247852322	6/02/2020	Bueno	Activo
13222	SEDE CENTRAL	46	22	EQUIPO DE ILUMINACION DE EMERGENCIA	462247852323	6/02/2020	Bueno	Activo
13223	SEDE CENTRAL	46	22	EQUIPO DE ILUMINACION DE EMERGENCIA	462247852324	6/02/2020	Bueno	Activo
13224	SEDE CENTRAL	46	22	EQUIPO DE ILUMINACION DE EMERGENCIA	462247852325	6/02/2020	Bueno	Activo
13225	SEDE CENTRAL	46	22	EQUIPO DE ILUMINACION DE EMERGENCIA	462247852326	6/02/2020	Bueno	Activo
13226	SEDE CENTRAL	46	22	EQUIPO DE ILUMINACION DE EMERGENCIA	462247852327	6/02/2020	Bueno	Activo
13227	SEDE CENTRAL	46	22	EQUIPO DE ILUMINACION DE EMERGENCIA	462247852328	6/02/2020	Bueno	Activo
13228	SEDE CENTRAL	46	22	EQUIPO DE ILUMINACION DE EMERGENCIA	462247852329	6/02/2020	Bueno	Activo
13229	SEDE CENTRAL	46	22	EQUIPO DE ILUMINACION DE EMERGENCIA	462247852330	6/02/2020	Bueno	Activo
13230	SEDE CENTRAL	46	22	EQUIPO DE ILUMINACION DE EMERGENCIA	462247852331	6/02/2020	Bueno	Activo
13231	SEDE CENTRAL	46	22	EQUIPO DE ILUMINACION DE EMERGENCIA	462247852332	6/02/2020	Bueno	Activo

13259	SEDE CENTRAL	46	22	EQUIPO DE ILUMINACION DE EMERGENCIA	462247852360	6/02/2020	Bueno	Activo
13260	SEDE CENTRAL	46	22	EQUIPO DE ILUMINACION DE EMERGENCIA	462247852361	6/02/2020	Bueno	Activo
13261	SEDE CENTRAL	46	22	EQUIPO DE ILUMINACION DE EMERGENCIA	462247852362	6/02/2020	Bueno	Activo
13262	SEDE CENTRAL	46	22	EQUIPO DE ILUMINACION DE EMERGENCIA	462247852363	6/02/2020	Bueno	Activo
13263	SEDE CENTRAL	46	22	EQUIPO DE ILUMINACION DE EMERGENCIA	462247852364	6/02/2020	Bueno	Activo
13264	SEDE CENTRAL	46	22	EQUIPO DE ILUMINACION DE EMERGENCIA	462247852365	6/02/2020	Bueno	Activo
13265	SEDE CENTRAL	46	22	EQUIPO DE ILUMINACION DE EMERGENCIA	462247852366	6/02/2020	Bueno	Activo
13266	SEDE CENTRAL	46	22	EQUIPO DE ILUMINACION DE EMERGENCIA	462247852367	6/02/2020	Bueno	Activo
13267	SEDE CENTRAL	46	22	EQUIPO DE ILUMINACION DE EMERGENCIA	462247852368	6/02/2020	Bueno	Activo
13268	SEDE CENTRAL	46	22	EQUIPO DE ILUMINACION DE EMERGENCIA	462247852369	6/02/2020	Bueno	Activo
13269	SEDE CENTRAL	46	22	EQUIPO DE ILUMINACION DE EMERGENCIA	462247852370	6/02/2020	Bueno	Activo
13270	SEDE CENTRAL	46	22	EQUIPO DE ILUMINACION DE EMERGENCIA	462247852371	6/02/2020	Bueno	Activo
13271	SEDE CENTRAL	46	22	EQUIPO DE ILUMINACION DE EMERGENCIA	462247852372	6/02/2020	Bueno	Activo
13272	SEDE CENTRAL	46	22	EQUIPO DE ILUMINACION DE EMERGENCIA	462247852373	6/02/2020	Bueno	Activo
13273	SEDE CENTRAL	46	22	EQUIPO DE ILUMINACION DE EMERGENCIA	462247852374	6/02/2020	Bueno	Activo
13274	SEDE CENTRAL	46	22	EQUIPO DE ILUMINACION DE EMERGENCIA	462247852375	6/02/2020	Bueno	Activo
13275	SEDE CENTRAL	46	22	EQUIPO DE ILUMINACION DE EMERGENCIA	462247852376	6/02/2020	Bueno	Activo
13276	SEDE CENTRAL	46	22	EQUIPO DE ILUMINACION DE EMERGENCIA	462247852377	6/02/2020	Bueno	Activo
13277	SEDE CENTRAL	46	22	EQUIPO DE ILUMINACION DE EMERGENCIA	462247852378	6/02/2020	Bueno	Activo
13278	SEDE CENTRAL	46	22	EQUIPO DE ILUMINACION DE EMERGENCIA	462247852379	6/02/2020	Bueno	Activo
13279	SEDE CENTRAL	46	22	EQUIPO DE ILUMINACION DE EMERGENCIA	462247852380	6/02/2020	Bueno	Activo
13280	SEDE CENTRAL	46	22	EQUIPO DE ILUMINACION DE EMERGENCIA	462247852381	6/02/2020	Bueno	Activo
13281	SEDE CENTRAL	46	22	EQUIPO DE ILUMINACION DE EMERGENCIA	462247852382	6/02/2020	Bueno	Activo
13282	SEDE CENTRAL	46	22	EQUIPO DE ILUMINACION DE EMERGENCIA	462247852383	6/02/2020	Bueno	Activo
13283	SEDE CENTRAL	46	22	EQUIPO DE ILUMINACION DE EMERGENCIA	462247852384	6/02/2020	Bueno	Activo
13284	SEDE CENTRAL	46	22	EQUIPO DE ILUMINACION DE EMERGENCIA	462247852385	6/02/2020	Bueno	Activo
13285	SEDE CENTRAL	46	22	EQUIPO DE ILUMINACION DE EMERGENCIA	462247852386	6/02/2020	Bueno	Activo

13286	SEDE CENTRAL	46	22	EQUIPO DE ILUMINACION DE EMERGENCIA	462247852387	6/02/2020	Malo	Activo
13287	SEDE CENTRAL	46	22	EQUIPO DE ILUMINACION DE EMERGENCIA	462247852388	6/02/2020	Bueno	Activo
13288	SEDE CENTRAL	46	22	EQUIPO DE ILUMINACION DE EMERGENCIA	462247852389	6/02/2020	Bueno	Activo
13289	SEDE CENTRAL	46	22	EQUIPO DE ILUMINACION DE EMERGENCIA	462247852390	6/02/2020	Bueno	Activo
13290	SEDE CENTRAL	46	22	EQUIPO DE ILUMINACION DE EMERGENCIA	462247852391	6/02/2020	Bueno	Activo
13291	SEDE CENTRAL	46	22	EQUIPO DE ILUMINACION DE EMERGENCIA	462247852392	6/02/2020	Bueno	Activo
13292	SEDE CENTRAL	46	22	EQUIPO DE ILUMINACION DE EMERGENCIA	462247852393	6/02/2020	Bueno	Activo
13293	SEDE CENTRAL	46	22	EQUIPO DE ILUMINACION DE EMERGENCIA	462247852394	6/02/2020	Bueno	Activo
13294	SEDE CENTRAL	46	22	EQUIPO DE ILUMINACION DE EMERGENCIA	462247852395	6/02/2020	Bueno	Activo
13295	SEDE CENTRAL	46	22	EQUIPO DE ILUMINACION DE EMERGENCIA	462247852396	6/02/2020	Bueno	Activo
13296	SEDE CENTRAL	46	22	EQUIPO DE ILUMINACION DE EMERGENCIA	462247852397	9/02/2020	Bueno	Activo
13297	SEDE CENTRAL	46	22	EQUIPO DE ILUMINACION DE EMERGENCIA	462247852398	6/02/2020	Bueno	Activo
13298	SEDE CENTRAL	46	22	EQUIPO DE ILUMINACION DE EMERGENCIA	462247852399	6/02/2020	Bueno	Activo
13299	SEDE CENTRAL	46	22	EQUIPO DE ILUMINACION DE EMERGENCIA	462247852400	6/02/2020	Bueno	Activo
13300	SEDE CENTRAL	46	22	EQUIPO DE ILUMINACION DE EMERGENCIA	462247852401	6/02/2020	Bueno	Activo
13301	SEDE CENTRAL	46	22	EQUIPO DE ILUMINACION DE EMERGENCIA	462247852402	6/02/2020	Bueno	Activo
13302	SEDE CENTRAL	46	22	EQUIPO DE ILUMINACION DE EMERGENCIA	462247852403	6/02/2020	Bueno	Activo
13303	SEDE CENTRAL	46	22	EQUIPO DE ILUMINACION DE EMERGENCIA	462247852404	6/02/2020	Bueno	Activo
13304	SEDE CENTRAL	46	22	EQUIPO DE ILUMINACION DE EMERGENCIA	462247852405	6/02/2020	Bueno	Activo
13305	SEDE CENTRAL	46	22	EQUIPO DE ILUMINACION DE EMERGENCIA	462247852406	6/02/2020	Bueno	Activo
13306	SEDE CENTRAL	46	22	EQUIPO DE ILUMINACION DE EMERGENCIA	462247852407	6/02/2020	Bueno	Activo
13307	SEDE CENTRAL	46	22	EQUIPO DE ILUMINACION DE EMERGENCIA	462247852408	6/02/2020	Bueno	Activo
13308	SEDE CENTRAL	46	22	EQUIPO DE ILUMINACION DE EMERGENCIA	462247852409	6/02/2020	Bueno	Activo
13309	SEDE CENTRAL	46	22	EQUIPO DE ILUMINACION DE EMERGENCIA	462247852410	6/02/2020	Bueno	Activo
13310	SEDE CENTRAL	46	22	EQUIPO DE ILUMINACION DE EMERGENCIA	462247852411	6/02/2020	Bueno	Activo
13311	SEDE CENTRAL	46	22	EQUIPO DE ILUMINACION DE EMERGENCIA	462247852412	6/02/2020	Bueno	Activo
13312	SEDE CENTRAL	46	22	EQUIPO DE ILUMINACION DE EMERGENCIA	462247852413	6/02/2020	Bueno	Activo

13313	SEDE CENTRAL	46	22	EQUIPO DE ILUMINACION DE EMERGENCIA	462247852414	6/02/2020	Bueno	Activo
13314	SEDE CENTRAL	46	22	EQUIPO DE ILUMINACION DE EMERGENCIA	462247852415	6/02/2020	Bueno	Activo
13315	SEDE CENTRAL	46	22	EQUIPO DE ILUMINACION DE EMERGENCIA	462247852416	6/02/2020	Bueno	Activo
13316	SEDE CENTRAL	46	22	EQUIPO DE ILUMINACION DE EMERGENCIA	462247852417	6/02/2020	Bueno	Activo
13317	SEDE CENTRAL	46	22	EQUIPO DE ILUMINACION DE EMERGENCIA	462247852418	6/02/2020	Bueno	Activo
13318	SEDE CENTRAL	46	22	EQUIPO DE ILUMINACION DE EMERGENCIA	462247852419	6/02/2020	Bueno	Activo
13319	SEDE CENTRAL	46	22	EQUIPO DE ILUMINACION DE EMERGENCIA	462247852420	6/02/2020	Bueno	Activo
13320	SEDE CENTRAL	46	22	EQUIPO DE ILUMINACION DE EMERGENCIA	462247852421	6/02/2020	Bueno	Activo
13321	SEDE CENTRAL	46	22	EQUIPO DE ILUMINACION DE EMERGENCIA	462247852422	6/02/2020	Bueno	Activo
13322	SEDE CENTRAL	46	22	EQUIPO DE ILUMINACION DE EMERGENCIA	462247852423	6/02/2020	Bueno	Activo
13323	SEDE CENTRAL	46	22	EQUIPO DE ILUMINACION DE EMERGENCIA	462247852424	6/02/2020	Bueno	Activo
13324	SEDE CENTRAL	46	22	EQUIPO DE ILUMINACION DE EMERGENCIA	462247852425	6/02/2020	Bueno	Activo
13325	SEDE CENTRAL	46	22	EQUIPO DE ILUMINACION DE EMERGENCIA	462247852426	6/02/2020	Bueno	Activo
13326	SEDE CENTRAL	46	22	EQUIPO DE ILUMINACION DE EMERGENCIA	462247852427	6/02/2020	Bueno	Activo
13327	SEDE CENTRAL	46	22	EQUIPO DE ILUMINACION DE EMERGENCIA	462247852428	6/02/2020	Bueno	Activo
13328	SEDE CENTRAL	46	22	EQUIPO DE ILUMINACION DE EMERGENCIA	462247852429	6/02/2020	Bueno	Activo
13329	SEDE CENTRAL	46	22	EQUIPO DE ILUMINACION DE EMERGENCIA	462247852430	6/02/2020	Bueno	Activo
13330	SEDE CENTRAL	46	22	EQUIPO DE ILUMINACION DE EMERGENCIA	462247852431	6/02/2020	Bueno	Activo
13331	SEDE CENTRAL	46	22	EQUIPO DE ILUMINACION DE EMERGENCIA	462247852432	6/02/2020	Bueno	Activo
13332	SEDE CENTRAL	46	22	EQUIPO DE ILUMINACION DE EMERGENCIA	462247852433	6/02/2020	Bueno	Activo
13333	SEDE CENTRAL	46	22	EQUIPO DE ILUMINACION DE EMERGENCIA	462247852434	6/02/2020	Bueno	Activo
13334	SEDE CENTRAL	46	22	EQUIPO DE ILUMINACION DE EMERGENCIA	462247852435	6/02/2020	Bueno	Activo
13335	SEDE CENTRAL	46	22	EQUIPO DE ILUMINACION DE EMERGENCIA	462247852436	6/02/2020	Bueno	Activo
13336	SEDE CENTRAL	46	22	EQUIPO DE ILUMINACION DE EMERGENCIA	462247852437	6/02/2020	Bueno	Activo
13337	SEDE CENTRAL	46	22	EQUIPO DE ILUMINACION DE EMERGENCIA	462247852438	6/02/2020	Bueno	Activo
13338	SEDE CENTRAL	46	22	EQUIPO DE ILUMINACION DE EMERGENCIA	462247852439	6/02/2020	Bueno	Activo
13339	SEDE CENTRAL	46	22	EQUIPO DE ILUMINACION DE EMERGENCIA	462247852440	6/02/2020	Bueno	Activo

13367	SEDE CENTRAL	46	22	EQUIPO DE ILUMINACION DE EMERGENCIA	462247852468	6/02/2020	Bueno	Activo
13368	SEDE CENTRAL	46	22	EQUIPO DE ILUMINACION DE EMERGENCIA	462247852469	6/02/2020	Bueno	Activo
13369	SEDE CENTRAL	46	22	EQUIPO DE ILUMINACION DE EMERGENCIA	462247852470	6/02/2020	Bueno	Activo
13370	SEDE CENTRAL	46	22	EQUIPO DE ILUMINACION DE EMERGENCIA	462247852471	6/02/2020	Bueno	Activo
13371	SEDE CENTRAL	46	22	EQUIPO DE ILUMINACION DE EMERGENCIA	462247852472	6/02/2020	Bueno	Activo
13372	SEDE CENTRAL	46	22	EQUIPO DE ILUMINACION DE EMERGENCIA	462247852473	6/02/2020	Bueno	Activo
13373	SEDE CENTRAL	46	22	EQUIPO DE ILUMINACION DE EMERGENCIA	462247852474	6/02/2020	Bueno	Activo
13374	SEDE CENTRAL	46	22	EQUIPO DE ILUMINACION DE EMERGENCIA	462247852475	6/02/2020	Bueno	Activo
13375	SEDE CENTRAL	46	22	EQUIPO DE ILUMINACION DE EMERGENCIA	462247852476	6/02/2020	Bueno	Activo
13376	SEDE CENTRAL	46	22	EQUIPO DE ILUMINACION DE EMERGENCIA	462247852477	6/02/2020	Bueno	Activo
13377	SEDE CENTRAL	46	22	EQUIPO DE ILUMINACION DE EMERGENCIA	462247852478	6/02/2020	Bueno	Activo
13378	SEDE CENTRAL	46	22	EQUIPO DE ILUMINACION DE EMERGENCIA	462247852479	6/02/2020	Bueno	Activo
13379	SEDE CENTRAL	46	22	EQUIPO DE ILUMINACION DE EMERGENCIA	462247852480	26/10/2022	Bueno	Activo
13380	SEDE CENTRAL	46	22	EQUIPO DE ILUMINACION DE EMERGENCIA	462247852481	26/10/2022	Bueno	Activo
13381	SEDE CENTRAL	46	22	EQUIPO DE ILUMINACION DE EMERGENCIA	462247852482	26/10/2022	Bueno	Activo
13382	SEDE CENTRAL	46	22	EQUIPO DE ILUMINACION DE EMERGENCIA	462247852483	26/10/2022	Bueno	Activo
13383	SEDE CENTRAL	46	22	EQUIPO DE ILUMINACION DE EMERGENCIA	462247852484	26/10/2022	Bueno	Activo
13384	SEDE CENTRAL	46	22	EQUIPO DE ILUMINACION DE EMERGENCIA	462247852485	26/10/2022	Bueno	Activo
13385	SEDE CENTRAL	46	22	EQUIPO DE ILUMINACION DE EMERGENCIA	462247852486	26/10/2022	Bueno	Activo
13386	SEDE CENTRAL	46	22	EQUIPO DE ILUMINACION DE EMERGENCIA	462247852487	26/10/2022	Bueno	Activo
13387	SEDE CENTRAL	46	22	EQUIPO DE ILUMINACION DE EMERGENCIA	462247852488	26/10/2022	Bueno	Activo
13388	SEDE CENTRAL	46	22	EQUIPO DE ILUMINACION DE EMERGENCIA	462247852489	26/10/2022	Bueno	Activo
13389	SEDE CENTRAL	46	22	EQUIPO DE ILUMINACION DE EMERGENCIA	462247852490	26/10/2022	Bueno	Activo
13390	SEDE CENTRAL	46	22	EQUIPO DE ILUMINACION DE EMERGENCIA	462247852491	26/10/2022	Bueno	Activo
13391	SEDE CENTRAL	46	22	EQUIPO DE ILUMINACION DE EMERGENCIA	462247852492	26/10/2022	Bueno	Activo
13392	SEDE CENTRAL	46	22	EQUIPO DE ILUMINACION DE EMERGENCIA	462247852493	26/10/2022	Bueno	Activo
13393	SEDE CENTRAL	46	22	EQUIPO DE ILUMINACION DE EMERGENCIA	462247852494	26/10/2022	Bueno	Activo

13583	SEDE CENTRAL	46	22	EQUIPO DE ILUMINACION DE EMERGENCIA	462247852684	26/10/2022	Bueno	Activo
13584	SEDE CENTRAL	46	22	EQUIPO DE ILUMINACION DE EMERGENCIA	462247852685	26/10/2022	Bueno	Activo
13585	SEDE CENTRAL	46	22	EQUIPO DE ILUMINACION DE EMERGENCIA	462247852686	26/10/2022	Bueno	Activo
13586	SEDE CENTRAL	46	22	EQUIPO DE ILUMINACION DE EMERGENCIA	462247852687	26/10/2022	Bueno	Activo
13587	SEDE CENTRAL	46	22	EQUIPO DE ILUMINACION DE EMERGENCIA	462247852688	26/10/2022	Bueno	Activo
13588	SEDE CENTRAL	46	22	EQUIPO DE ILUMINACION DE EMERGENCIA	462247852689	26/10/2022	Bueno	Activo
13589	SEDE CENTRAL	46	22	EQUIPO DE ILUMINACION DE EMERGENCIA	462247852690	26/10/2022	Bueno	Activo
13590	SEDE CENTRAL	46	22	EQUIPO DE ILUMINACION DE EMERGENCIA	462247852691	26/10/2022	Bueno	Activo
13591	SEDE CENTRAL	46	22	EQUIPO DE ILUMINACION DE EMERGENCIA	462247852692	26/10/2022	Bueno	Activo
13592	SEDE CENTRAL	46	22	EQUIPO DE ILUMINACION DE EMERGENCIA	462247852693	26/10/2022	Bueno	Activo
13593	SEDE CENTRAL	46	22	EQUIPO DE ILUMINACION DE EMERGENCIA	462247852694	26/10/2022	Bueno	Activo
13594	SEDE CENTRAL	46	22	EQUIPO DE ILUMINACION DE EMERGENCIA	462247852695	26/10/2022	Bueno	Activo
13595	SEDE CENTRAL	46	22	EQUIPO DE ILUMINACION DE EMERGENCIA	462247852696	26/10/2022	Bueno	Activo
13596	SEDE CENTRAL	46	22	EQUIPO DE ILUMINACION DE EMERGENCIA	462247852697	26/10/2022	Bueno	Activo
13597	SEDE CENTRAL	46	22	EQUIPO DE ILUMINACION DE EMERGENCIA	462247852698	26/10/2022	Bueno	Activo
13598	SEDE CENTRAL	46	22	EQUIPO DE ILUMINACION DE EMERGENCIA	462247852699	26/10/2022	Bueno	Activo
13599	SEDE CENTRAL	46	22	EQUIPO DE ILUMINACION DE EMERGENCIA	462247852700	26/10/2022	Bueno	Activo
13600	SEDE CENTRAL	46	22	EQUIPO DE ILUMINACION DE EMERGENCIA	462247852701	26/10/2022	Bueno	Activo
13601	SEDE CENTRAL	46	22	EQUIPO DE ILUMINACION DE EMERGENCIA	462247852702	26/10/2022	Bueno	Activo
13602	SEDE CENTRAL	46	22	EQUIPO DE ILUMINACION DE EMERGENCIA	462247852703	26/10/2022	Bueno	Activo
13603	SEDE CENTRAL	46	22	EQUIPO DE ILUMINACION DE EMERGENCIA	462247852704	26/10/2022	Bueno	Activo
13604	SEDE CENTRAL	46	22	EQUIPO DE ILUMINACION DE EMERGENCIA	462247852705	26/10/2022	Bueno	Activo
13605	SEDE CENTRAL	46	22	EQUIPO DE ILUMINACION DE EMERGENCIA	462247852706	26/10/2022	Bueno	Activo
13606	SEDE CENTRAL	46	22	EQUIPO DE ILUMINACION DE EMERGENCIA	462247852707	26/10/2022	Bueno	Activo
13607	SEDE CENTRAL	46	22	EQUIPO DE ILUMINACION DE EMERGENCIA	462247852708	26/10/2022	Bueno	Activo
13608	SEDE CENTRAL	46	22	EQUIPO DE ILUMINACION DE EMERGENCIA	462247852709	26/10/2022	Bueno	Activo
13609	SEDE CENTRAL	46	22	EQUIPO DE ILUMINACION DE EMERGENCIA	462247852710	26/10/2022	Bueno	Activo

13691	SEDE CENTRAL	46	22	EQUIPO DE ILUMINACION DE EMERGENCIA	462247852792	26/10/2022	Bueno	Activo
13692	SEDE CENTRAL	46	22	EQUIPO DE ILUMINACION DE EMERGENCIA	462247852793	26/10/2022	Bueno	Activo
13693	SEDE CENTRAL	46	22	EQUIPO DE ILUMINACION DE EMERGENCIA	462247852794	26/10/2022	Bueno	Activo
13694	SEDE CENTRAL	46	22	EQUIPO DE ILUMINACION DE EMERGENCIA	462247852795	26/10/2022	Bueno	Activo
13695	SEDE CENTRAL	46	22	EQUIPO DE ILUMINACION DE EMERGENCIA	462247852796	26/10/2022	Bueno	Activo
13696	SEDE CENTRAL	46	22	EQUIPO DE ILUMINACION DE EMERGENCIA	462247852797	26/10/2022	Bueno	Activo
13697	SEDE CENTRAL	46	22	EQUIPO DE ILUMINACION DE EMERGENCIA	462247852798	26/10/2022	Bueno	Activo
13698	SEDE CENTRAL	46	22	EQUIPO DE ILUMINACION DE EMERGENCIA	462247852799	26/10/2022	Bueno	Activo
13699	SEDE CENTRAL	46	22	EQUIPO DE ILUMINACION DE EMERGENCIA	462247852800	26/10/2022	Bueno	Activo
13700	SEDE CENTRAL	46	22	EQUIPO DE ILUMINACION DE EMERGENCIA	462247852801	26/10/2022	Bueno	Activo
13701	SEDE CENTRAL	46	22	EQUIPO DE ILUMINACION DE EMERGENCIA	462247852802	26/10/2022	Bueno	Activo
13702	SEDE CENTRAL	46	22	EQUIPO DE ILUMINACION DE EMERGENCIA	462247852803	26/10/2022	Bueno	Activo
13703	SEDE CENTRAL	46	22	EQUIPO DE ILUMINACION DE EMERGENCIA	462247852804	26/10/2022	Bueno	Activo
13704	SEDE CENTRAL	46	22	EQUIPO DE ILUMINACION DE EMERGENCIA	462247852805	26/10/2022	Bueno	Activo
13705	SEDE CENTRAL	46	22	EQUIPO DE ILUMINACION DE EMERGENCIA	462247852806	26/10/2022	Bueno	Activo
13706	SEDE CENTRAL	46	22	EQUIPO DE ILUMINACION DE EMERGENCIA	462247852807	26/10/2022	Bueno	Activo
13707	SEDE CENTRAL	46	22	EQUIPO DE ILUMINACION DE EMERGENCIA	462247852808	26/10/2022	Bueno	Activo
13708	SEDE CENTRAL	46	22	EQUIPO DE ILUMINACION DE EMERGENCIA	462247852809	26/10/2022	Bueno	Activo
13709	SEDE CENTRAL	46	22	EQUIPO DE ILUMINACION DE EMERGENCIA	462247852810	26/10/2022	Bueno	Activo
13710	SEDE CENTRAL	46	22	EQUIPO DE ILUMINACION DE EMERGENCIA	462247852811	26/10/2022	Bueno	Activo
13711	SEDE CENTRAL	46	22	EQUIPO DE ILUMINACION DE EMERGENCIA	462247852812	26/10/2022	Bueno	Activo
13712	SEDE CENTRAL	46	22	EQUIPO DE ILUMINACION DE EMERGENCIA	462247852813	26/10/2022	Bueno	Activo
13713	SEDE CENTRAL	46	22	EQUIPO DE ILUMINACION DE EMERGENCIA	462247852814	26/10/2022	Bueno	Activo
13714	SEDE CENTRAL	46	22	EQUIPO DE ILUMINACION DE EMERGENCIA	462247852815	26/10/2022	Bueno	Activo
13715	SEDE CENTRAL	46	22	EQUIPO DE ILUMINACION DE EMERGENCIA	462247852816	26/10/2022	Bueno	Activo
13716	SEDE CENTRAL	46	22	EQUIPO DE ILUMINACION DE EMERGENCIA	462247852817	26/10/2022	Bueno	Activo
13717	SEDE CENTRAL	46	22	EQUIPO DE ILUMINACION DE EMERGENCIA	462247852818	26/10/2022	Bueno	Activo

13853	SEDE CENTRAL	46	22	EQUIPO DE ILUMINACION DE EMERGENCIA	462247852954	26/10/2022	Bueno	Activo
13854	SEDE CENTRAL	46	22	EQUIPO DE ILUMINACION DE EMERGENCIA	462247852955	26/10/2022	Bueno	Activo
13855	SEDE CENTRAL	46	22	EQUIPO DE ILUMINACION DE EMERGENCIA	462247852956	26/10/2022	Bueno	Activo
13856	SEDE CENTRAL	46	22	EQUIPO DE ILUMINACION DE EMERGENCIA	462247852957	26/10/2022	Bueno	Activo
13857	SEDE CENTRAL	46	22	EQUIPO DE ILUMINACION DE EMERGENCIA	462247852958	26/10/2022	Bueno	Activo
13858	SEDE CENTRAL	46	22	EQUIPO DE ILUMINACION DE EMERGENCIA	462247852959	26/10/2022	Bueno	Activo
13859	SEDE CENTRAL	46	22	EQUIPO DE ILUMINACION DE EMERGENCIA	462247852960	26/10/2022	Bueno	Activo
13860	SEDE CENTRAL	46	22	EQUIPO DE ILUMINACION DE EMERGENCIA	462247852961	26/10/2022	Bueno	Activo
13861	SEDE CENTRAL	46	22	EQUIPO DE ILUMINACION DE EMERGENCIA	462247852962	26/10/2022	Bueno	Activo
13862	SEDE CENTRAL	46	22	EQUIPO DE ILUMINACION DE EMERGENCIA	462247852963	26/10/2022	Bueno	Activo
13863	SEDE CENTRAL	46	22	EQUIPO DE ILUMINACION DE EMERGENCIA	462247852964	26/10/2022	Bueno	Activo
13864	SEDE CENTRAL	46	22	EQUIPO DE ILUMINACION DE EMERGENCIA	462247852965	26/10/2022	Bueno	Activo
13865	SEDE CENTRAL	46	22	EQUIPO DE ILUMINACION DE EMERGENCIA	462247852966	26/10/2022	Bueno	Activo
13866	SEDE CENTRAL	46	22	EQUIPO DE ILUMINACION DE EMERGENCIA	462247852967	26/10/2022	Bueno	Activo
13867	SEDE CENTRAL	46	22	EQUIPO DE ILUMINACION DE EMERGENCIA	462247852968	26/10/2022	Bueno	Activo
13868	SEDE CENTRAL	46	22	EQUIPO DE ILUMINACION DE EMERGENCIA	462247852969	26/10/2022	Bueno	Activo
13869	SEDE CENTRAL	46	22	EQUIPO DE ILUMINACION DE EMERGENCIA	462247852970	26/10/2022	Bueno	Activo
13870	SEDE CENTRAL	46	22	EQUIPO DE ILUMINACION DE EMERGENCIA	462247852971	26/10/2022	Bueno	Activo
13871	SEDE CENTRAL	46	22	EQUIPO DE ILUMINACION DE EMERGENCIA	462247852972	26/10/2022	Bueno	Activo
13872	SEDE CENTRAL	46	22	EQUIPO DE ILUMINACION DE EMERGENCIA	462247852973	26/10/2022	Bueno	Activo
13873	SEDE CENTRAL	46	22	EQUIPO DE ILUMINACION DE EMERGENCIA	462247852974	26/10/2022	Bueno	Activo
13874	SEDE CENTRAL	46	22	EQUIPO DE ILUMINACION DE EMERGENCIA	462247852975	26/10/2022	Bueno	Activo
13875	SEDE CENTRAL	46	22	EQUIPO DE ILUMINACION DE EMERGENCIA	462247852976	26/10/2022	Bueno	Activo
13876	SEDE CENTRAL	46	22	EQUIPO DE ILUMINACION DE EMERGENCIA	462247852977	26/10/2022	Bueno	Activo
13877	SEDE CENTRAL	46	22	EQUIPO DE ILUMINACION DE EMERGENCIA	462247852978	26/10/2022	Bueno	Activo
13878	SEDE CENTRAL	46	22	EQUIPO DE ILUMINACION DE EMERGENCIA	462247852979	26/10/2022	Bueno	Activo
13879	SEDE CENTRAL	46	22	ESTABILIZADOR	462252150004	27/08/1996	Regular	Activo

13880	SEDE CENTRAL	46	22	ESTABILIZADOR	462252150015	3/12/1996	Malo	Activo
13881	SEDE CENTRAL	46	22	ESTABILIZADOR	462252150039	3/12/1996	Regular	Activo
13882	SEDE CENTRAL	46	22	ESTABILIZADOR	462252150075	25/06/1997	Regular	Activo
13883	SEDE CENTRAL	46	22	ESTABILIZADOR	462252150189	6/09/2007	Regular	Activo
13884	SEDE CENTRAL	46	22	ESTABILIZADOR	462252150194	6/09/2007	Regular	Activo
13885	SEDE CENTRAL	46	22	ESTABILIZADOR	462252150199	6/09/2007	Regular	Activo
13886	SEDE CENTRAL	46	22	REFLECTOR DE LUZ LED 100 W	462282280001	10/10/2022	Bueno	Activo
13887	SEDE CENTRAL	46	22	REFLECTOR DE LUZ LED 100 W	462282280002	10/10/2022	Bueno	Activo
13888	SEDE CENTRAL	46	22	TABLERO DE CONTROL	462290890004	10/06/2009	Regular	Activo
13889	SEDE CENTRAL	46	22	TABLERO DE CONTROL	462290890005	10/06/2009	Bueno	Activo
13890	SEDE CENTRAL	46	22	TABLERO DE CONTROL	462290890014	25/09/2019	Bueno	Activo
13891	SEDE CENTRAL	46	22	TABLERO DE CONTROL	462290890015	25/09/2019	Bueno	Activo
13892	SEDE CENTRAL	53	22	DISPENSADOR DIGITAL DE LÍQUIDOS O SOLUCIONES 1 mL A 10 mL	532233440001	13/09/2021	Bueno	Activo
13893	SEDE CENTRAL	53	22	DISPENSADOR DIGITAL DE LÍQUIDOS O SOLUCIONES 1 mL A 10 mL	532233440002	13/09/2021	Bueno	Activo
13894	SEDE CENTRAL	53	22	DISPENSADOR DIGITAL DE LÍQUIDOS O SOLUCIONES 1 mL A 10 mL	532233440003	13/09/2021	Bueno	Activo
13895	SEDE CENTRAL	53	22	DISPENSADOR DIGITAL DE LÍQUIDOS O SOLUCIONES 1 mL A 10 mL	532233440004	13/09/2021	Bueno	Activo
13896	SEDE CENTRAL	53	22	DISPENSADOR DIGITAL DE LÍQUIDOS O SOLUCIONES 1 mL A 10 mL	532233440005	13/09/2021	Bueno	Activo
13897	SEDE CENTRAL	53	22	DISPENSADOR DIGITAL DE LÍQUIDOS O SOLUCIONES 1 mL A 10 mL	532233440006	13/09/2021	Bueno	Activo
13898	SEDE CENTRAL	53	22	DISPENSADOR DIGITAL DE LÍQUIDOS O SOLUCIONES 1 mL A 10 mL	532233440007	13/09/2021	Bueno	Activo
13899	SEDE CENTRAL	53	22	DISPENSADOR DIGITAL DE LÍQUIDOS O SOLUCIONES 1 mL A 10 mL	532233440008	13/09/2021	Bueno	Activo
13900	SEDE CENTRAL	53	22	DISPENSADOR DIGITAL DE LÍQUIDOS O SOLUCIONES 1 mL A 10 mL	532233440009	13/09/2021	Bueno	Activo
13901	SEDE CENTRAL	53	22	DISPENSADOR DIGITAL DE LÍQUIDOS O SOLUCIONES 1 mL A 10 mL	532233440010	13/09/2021	Bueno	Activo
13902	SEDE CENTRAL	53	22	DISPENSADOR DIGITAL DE LÍQUIDOS O SOLUCIONES 1 mL A 10 mL	532233440011	13/09/2021	Bueno	Activo
13903	SEDE CENTRAL	53	22	DISPENSADOR DIGITAL DE LÍQUIDOS O SOLUCIONES 1 mL A 10 mL	532233440012	13/09/2021	Bueno	Activo
13904	SEDE CENTRAL	53	22	DISPENSADOR DIGITAL DE LÍQUIDOS O SOLUCIONES 1 mL A 10 mL	532233440013	13/09/2021	Bueno	Activo
13905	SEDE CENTRAL	53	22	DISPENSADOR DIGITAL DE LÍQUIDOS O SOLUCIONES 1 mL A 10 mL	532233440014	13/09/2021	Bueno	Activo
13906	SEDE CENTRAL	53	22	DISPENSADOR DIGITAL DE LÍQUIDOS O SOLUCIONES 1 mL A 10 mL	532233440015	13/09/2021	Bueno	Activo

13907	SEDE CENTRAL	53	22	DISPENSADOR DIGITAL DE LÍQUIDOS O SOLUCIONES 1 mL A 10 mL	532233440016	13/09/2021	Bueno	Activo
13908	SEDE CENTRAL	53	22	DISPENSADOR DIGITAL DE LÍQUIDOS O SOLUCIONES 1 mL A 10 mL	532233440017	13/09/2021	Bueno	Activo
13909	SEDE CENTRAL	53	22	DISPENSADOR DIGITAL DE LÍQUIDOS O SOLUCIONES 1 mL A 10 mL	532233440018	13/09/2021	Bueno	Activo
13910	SEDE CENTRAL	53	22	DISPENSADOR DIGITAL DE LÍQUIDOS O SOLUCIONES 1 mL A 10 mL	532233440019	13/09/2021	Bueno	Activo
13911	SEDE CENTRAL	53	22	DISPENSADOR DIGITAL DE LÍQUIDOS O SOLUCIONES 1 mL A 10 mL	532233440020	13/09/2021	Bueno	Activo
13912	SEDE CENTRAL	53	22	DISPENSADOR DIGITAL DE LÍQUIDOS O SOLUCIONES 1 mL A 10 mL	532233440021	13/09/2021	Bueno	Activo
13913	SEDE CENTRAL	53	22	DISPENSADOR DIGITAL DE LÍQUIDOS O SOLUCIONES 1 mL A 10 mL	532233440022	13/09/2021	Bueno	Activo
13914	SEDE CENTRAL	53	22	DISPENSADOR DIGITAL DE LÍQUIDOS O SOLUCIONES 1 mL A 10 mL	532233440023	13/09/2021	Bueno	Activo
13915	SEDE CENTRAL	53	22	DISPENSADOR DIGITAL DE LÍQUIDOS O SOLUCIONES 1 mL A 10 mL	532233440024	13/09/2021	Bueno	Activo
13916	SEDE CENTRAL	53	22	DISPENSADOR DIGITAL DE LÍQUIDOS O SOLUCIONES 1 mL A 10 mL	532233440025	13/09/2021	Bueno	Activo
13917	SEDE CENTRAL	53	22	DISPENSADOR DIGITAL DE LÍQUIDOS O SOLUCIONES 1 mL A 10 mL	532233440026	13/09/2021	Bueno	Activo
13918	SEDE CENTRAL	53	22	DISPENSADOR DIGITAL DE LÍQUIDOS O SOLUCIONES 1 mL A 10 mL	532233440027	13/09/2021	Bueno	Activo
13919	SEDE CENTRAL	53	22	DISPENSADOR DIGITAL DE LÍQUIDOS O SOLUCIONES 1 mL A 10 mL	532233440028	13/09/2021	Bueno	Activo
13920	SEDE CENTRAL	53	22	DISPENSADOR DIGITAL DE LÍQUIDOS O SOLUCIONES 1 mL A 10 mL	532233440029	13/09/2021	Bueno	Activo
13921	SEDE CENTRAL	53	22	DISPENSADOR DIGITAL DE LÍQUIDOS O SOLUCIONES 1 mL A 10 mL	532233440030	13/09/2021	Bueno	Activo
13922	SEDE CENTRAL	53	22	DISPENSADOR DIGITAL DE LÍQUIDOS O SOLUCIONES 1 mL A 10 mL	532233440031	13/09/2021	Bueno	Activo
13923	SEDE CENTRAL	53	22	DISPENSADOR DIGITAL DE LÍQUIDOS O SOLUCIONES 1 mL A 10 mL	532233440032	13/09/2021	Bueno	Activo
13924	SEDE CENTRAL	53	22	DISPENSADOR DIGITAL DE LÍQUIDOS O SOLUCIONES 1 mL A 10 mL	532233440033	13/09/2021	Bueno	Activo
13925	SEDE CENTRAL	53	22	DISPENSADOR DIGITAL DE LÍQUIDOS O SOLUCIONES 1 mL A 10 mL	532233440034	13/09/2021	Bueno	Activo
13926	SEDE CENTRAL	53	22	DISPENSADOR DIGITAL DE LÍQUIDOS O SOLUCIONES 1 mL A 10 mL	532233440035	13/09/2021	Bueno	Activo
13927	SEDE CENTRAL	53	22	DISPENSADOR DIGITAL DE LÍQUIDOS O SOLUCIONES 1 mL A 10 mL	532233440036	13/09/2021	Bueno	Activo
13928	SEDE CENTRAL	53	22	DISPENSADOR DIGITAL DE LÍQUIDOS O SOLUCIONES 1 mL A 10 mL	532233440037	13/09/2021	Bueno	Activo
13929	SEDE CENTRAL	53	22	DISPENSADOR DIGITAL DE LÍQUIDOS O SOLUCIONES 1 mL A 10 mL	532233440038	13/09/2021	Bueno	Activo
13930	SEDE CENTRAL	53	22	LAMPARA ULTRAVIOLETA - INFRARROJA	532271890001	3/04/2012	Regular	Activo
13931	SEDE CENTRAL	53	22	LAMPARA ULTRAVIOLETA - INFRARROJA	532271890002	3/04/2012	Regular	Activo
13932	SEDE CENTRAL	53	22	LAMPARA ULTRAVIOLETA - INFRARROJA	532271890003	3/04/2012	Regular	Activo
13933	SEDE CENTRAL	53	22	LAMPARA ULTRAVIOLETA - INFRARROJA	532271890004	3/04/2012	Regular	Activo

13934	SEDE CENTRAL	53	22	LAMPARA ULTRAVIOLETA - INFRARROJA	532271890005	3/04/2012	Regular	Activo
13935	SEDE CENTRAL	53	22	LAMPARA ULTRAVIOLETA - INFRARROJA	532271890006	3/04/2012	Regular	Activo
13936	SEDE CENTRAL	53	22	LAMPARA ULTRAVIOLETA - INFRARROJA	532271890007	3/04/2012	Regular	Activo
13937	SEDE CENTRAL	53	22	LAMPARA ULTRAVIOLETA - INFRARROJA	532271890008	3/04/2012	Regular	Activo
13938	SEDE CENTRAL	53	22	LAMPARA ULTRAVIOLETA - INFRARROJA	532271890009	3/04/2012	Regular	Activo
13939	SEDE CENTRAL	53	22	LAMPARA ULTRAVIOLETA - INFRARROJA	532271890010	3/04/2012	Regular	Activo
13940	SEDE CENTRAL	53	22	LAMPARA ULTRAVIOLETA - INFRARROJA	532271890011	3/04/2012	Regular	Activo
13941	SEDE CENTRAL	53	22	LAMPARA ULTRAVIOLETA - INFRARROJA	532271890012	3/04/2012	Regular	Activo
13942	SEDE CENTRAL	53	22	LAMPARA ULTRAVIOLETA - INFRARROJA	532271890013	3/04/2012	Regular	Activo
13943	SEDE CENTRAL	53	22	LAMPARA ULTRAVIOLETA - INFRARROJA	532271890014	3/04/2012	Regular	Activo
13944	SEDE CENTRAL	53	22	LAMPARA ULTRAVIOLETA - INFRARROJA	532271890015	3/04/2012	Regular	Activo
13945	SEDE CENTRAL	53	22	OTOSCOPIO	532287600001	16/09/2014	Regular	Activo
13946	SEDE CENTRAL	53	22	OXIMETRO DE PULSOS	532288390001	3/11/2014	Regular	Activo
13947	SEDE CENTRAL	53	22	OXIMETRO DE PULSOS	532288390002	4/04/2017	Bueno	Activo
13948	SEDE CENTRAL	53	22	OXIMETRO DE PULSOS	532288390003	7/06/2019	Bueno	Activo
13949	SEDE CENTRAL	53	22	OXIMETRO DE PULSOS	532288390004	7/06/2019	Bueno	Activo
13950	SEDE CENTRAL	53	22	OXIMETRO DE PULSOS	532288390005	7/06/2019	Bueno	Activo
13951	SEDE CENTRAL	53	22	OXIMETRO DE PULSOS	532288390006	7/06/2019	Bueno	Activo
13952	SEDE CENTRAL	53	22	OXIMETRO DE PULSOS	532288390007	7/06/2019	Bueno	Activo
13953	SEDE CENTRAL	53	22	OXIMETRO DE PULSOS	532288390008	7/06/2019	Bueno	Activo
13954	SEDE CENTRAL	53	22	OXIMETRO DE PULSOS	532288390009	7/06/2019	Bueno	Activo
13955	SEDE CENTRAL	53	22	OXIMETRO DE PULSOS	532288390010	7/06/2019	Bueno	Activo
13956	SEDE CENTRAL	53	22	OXIMETRO DE PULSOS	532288390011	7/06/2019	Bueno	Activo
13957	SEDE CENTRAL	53	22	OXIMETRO DE PULSOS	532288390012	7/06/2019	Bueno	Activo
13958	SEDE CENTRAL	53	22	OXIMETRO DE PULSOS	532288390013	7/06/2019	Bueno	Activo
13959	SEDE CENTRAL	53	22	OXIMETRO DE PULSOS	532288390014	7/06/2019	Bueno	Activo
13960	SEDE CENTRAL	53	22	OXIMETRO DE PULSOS	532288390015	7/06/2019	Bueno	Activo

13961	SEDE CENTRAL	53	22	OXIMETRO DE PULSOS	532288390016	7/06/2019	Bueno	Activo
13962	SEDE CENTRAL	53	22	OXIMETRO DE PULSOS	532288390017	7/06/2019	Bueno	Activo
13963	SEDE CENTRAL	53	22	OXIMETRO DE PULSOS	532288390018	7/06/2019	Bueno	Activo
13964	SEDE CENTRAL	53	22	OXIMETRO DE PULSOS	532288390019	7/06/2019	Bueno	Activo
13965	SEDE CENTRAL	53	22	OXIMETRO DE PULSOS	532288390020	7/06/2019	Bueno	Activo
13966	SEDE CENTRAL	53	22	OXIMETRO DE PULSOS	532288390021	7/06/2019	Bueno	Activo
13967	SEDE CENTRAL	53	22	OXIMETRO DE PULSOS	532288390022	7/06/2019	Bueno	Activo
13968	SEDE CENTRAL	53	22	OXIMETRO DE PULSOS	532288390023	7/06/2019	Bueno	Activo
13969	SEDE CENTRAL	53	22	OXIMETRO DE PULSOS	532288390024	7/06/2019	Bueno	Activo
13970	SEDE CENTRAL	53	22	OXIMETRO DE PULSOS	532288390025	7/06/2019	Bueno	Activo
13971	SEDE CENTRAL	53	22	OXIMETRO DE PULSOS	532288390026	7/06/2019	Bueno	Activo
13972	SEDE CENTRAL	53	22	OXIMETRO DE PULSOS	532288390027	7/06/2019	Bueno	Activo
13973	SEDE CENTRAL	53	22	OXIMETRO DE PULSOS	532288390028	7/06/2019	Bueno	Activo
13974	SEDE CENTRAL	53	22	OXIMETRO DE PULSOS	532288390029	7/06/2019	Bueno	Activo
13975	SEDE CENTRAL	53	22	OXIMETRO DE PULSOS	532288390030	7/06/2019	Bueno	Activo
13976	SEDE CENTRAL	53	22	OXIMETRO DE PULSOS	532288390031	7/06/2019	Bueno	Activo
13977	SEDE CENTRAL	53	22	OXIMETRO DE PULSOS	532288390032	7/06/2019	Bueno	Activo
13978	SEDE CENTRAL	53	22	OXIMETRO DE PULSOS	532288390033	7/06/2019	Bueno	Activo
13979	SEDE CENTRAL	53	22	OXIMETRO DE PULSOS	532288390034	7/06/2019	Bueno	Activo
13980	SEDE CENTRAL	53	22	OXIMETRO DE PULSOS	532288390035	7/06/2019	Bueno	Activo
13981	SEDE CENTRAL	53	22	OXIMETRO DE PULSOS	532288390036	7/06/2019	Bueno	Activo
13982	SEDE CENTRAL	60	22	BALANZA (OTRAS)	602206160002	14/06/2011	Bueno	Activo
13983	SEDE CENTRAL	60	22	BALANZA (OTRAS)	602206160003	26/06/2017	Bueno	Activo
13984	SEDE CENTRAL	60	22	BALANZA DE PIE CON TALLIMETRO	602206520001	16/09/2014	Regular	Activo
13985	SEDE CENTRAL	60	22	BALANZA DE PIE CON TALLIMETRO	602206520002	10/07/2019	Bueno	Activo
13986	SEDE CENTRAL	60	22	BALANZA DE PIE CON TALLIMETRO	602206520003	10/07/2019	Bueno	Activo
13987	SEDE CENTRAL	60	22	BALANZA ELECTRONICA	602207850004	24/03/2017	Bueno	Activo

13988	SEDE CENTRAL	60	22	BALANZA ELECTRONICA	602207850005	23/06/2017	Regular	Activo
13989	SEDE CENTRAL	60	22	CRONOMETRO	602225960001	30/04/2014	Bueno	Activo
13990	SEDE CENTRAL	60	22	CRONOMETRO	602225960002	30/04/2014	Regular	Activo
13991	SEDE CENTRAL	60	22	CRONOMETRO	602225960003	30/04/2014	Bueno	Activo
13992	SEDE CENTRAL	60	22	CRONOMETRO	602225960004	30/04/2014	Bueno	Activo
13993	SEDE CENTRAL	60	22	CRONOMETRO	602225960005	30/04/2014	Bueno	Activo
13994	SEDE CENTRAL	60	22	CRONOMETRO	602225960006	30/04/2014	Bueno	Activo
13995	SEDE CENTRAL	60	22	CRONOMETRO	602225960007	30/04/2014	Bueno	Activo
13996	SEDE CENTRAL	60	22	CRONOMETRO	602225960008	30/04/2014	Regular	Activo
13997	SEDE CENTRAL	60	22	CRONOMETRO	602225960009	30/04/2014	Bueno	Activo
13998	SEDE CENTRAL	60	22	CRONOMETRO	602225960010	30/04/2014	Bueno	Activo
13999	SEDE CENTRAL	60	22	CRONOMETRO	602225960011	30/04/2014	Bueno	Activo
14000	SEDE CENTRAL	60	22	CRONOMETRO	602225960012	30/04/2014	Regular	Activo
14001	SEDE CENTRAL	60	22	CRONOMETRO	602225960013	30/04/2014	Bueno	Activo
14002	SEDE CENTRAL	60	22	CRONOMETRO	602225960014	30/04/2014	Bueno	Activo
14003	SEDE CENTRAL	60	22	CRONOMETRO	602225960015	30/04/2014	Bueno	Activo
14004	SEDE CENTRAL	60	22	CRONOMETRO	602225960016	30/04/2014	Malo	Activo
14005	SEDE CENTRAL	60	22	CRONOMETRO	602225960017	30/04/2014	Bueno	Activo
14006	SEDE CENTRAL	60	22	CRONOMETRO	602225960018	30/04/2014	Bueno	Activo
14007	SEDE CENTRAL	60	22	CRONOMETRO	602225960019	30/04/2014	Bueno	Activo
14008	SEDE CENTRAL	60	22	CRONOMETRO	602225960020	30/04/2014	Bueno	Activo
14009	SEDE CENTRAL	60	22	CRONOMETRO	602225960021	3/05/2016	Regular	Activo
14010	SEDE CENTRAL	60	22	CRONOMETRO	602225960022	3/05/2016	Regular	Activo
14011	SEDE CENTRAL	60	22	DISTANCIOMETRO LASER	602233450005	22/12/2020	Bueno	Activo
14012	SEDE CENTRAL	60	22	GLUCOMETRO	602246040001	26/06/2017	Bueno	Activo
14013	SEDE CENTRAL	60	22	MEDIDOR (OTROS)	602255370002	26/07/2017	Bueno	Activo
14014	SEDE CENTRAL	60	22	MEDIDOR DE GRASA CORPORAL	602257920001	13/11/2014	Bueno	Activo

14015	SEDE CENTRAL	60	22	TENSIOMETRO	602287620001	16/09/2014	Regular	Activo
14016	SEDE CENTRAL	60	22	TENSIOMETRO	602287620002	13/11/2014	Bueno	Activo
14017	SEDE CENTRAL	60	22	TENSIOMETRO	602287620003	31/03/2017	Regular	Activo
14018	SEDE CENTRAL	60	22	TENSIOMETRO	602287620004	5/07/2017	Regular	Activo
14019	SEDE CENTRAL	60	22	TENSIOMETRO	602287620005	26/07/2017	Bueno	Activo
14020	SEDE CENTRAL	60	22	TENSIOMETRO	602287620006	7/06/2019	Bueno	Activo
14021	SEDE CENTRAL	60	22	TENSIOMETRO	602287620007	7/06/2019	Bueno	Activo
14022	SEDE CENTRAL	60	22	TENSIOMETRO	602287620008	7/06/2019	Bueno	Activo
14023	SEDE CENTRAL	60	22	TENSIOMETRO	602287620009	7/06/2019	Bueno	Activo
14024	SEDE CENTRAL	60	22	TENSIOMETRO	602287620010	7/06/2019	Bueno	Activo
14025	SEDE CENTRAL	60	22	TENSIOMETRO	602287620011	7/06/2019	Bueno	Activo
14026	SEDE CENTRAL	60	22	TENSIOMETRO	602287620012	7/06/2019	Bueno	Activo
14027	SEDE CENTRAL	60	22	TENSIOMETRO	602287620013	7/06/2019	Bueno	Activo
14028	SEDE CENTRAL	60	22	TENSIOMETRO	602287620014	6/06/2019	Bueno	Activo
14029	SEDE CENTRAL	60	22	TENSIOMETRO	602287620015	7/06/2019	Bueno	Activo
14030	SEDE CENTRAL	60	22	TENSIOMETRO	602287620016	7/06/2019	Bueno	Activo
14031	SEDE CENTRAL	60	22	TENSIOMETRO	602287620017	7/06/2019	Bueno	Activo
14032	SEDE CENTRAL	60	22	TENSIOMETRO	602287620018	7/06/2019	Bueno	Activo
14033	SEDE CENTRAL	60	22	TENSIOMETRO	602287620019	7/06/2019	Bueno	Activo
14034	SEDE CENTRAL	60	22	TENSIOMETRO	602287620020	7/06/2019	Bueno	Activo
14035	SEDE CENTRAL	60	22	TENSIOMETRO	602287620021	7/06/2019	Bueno	Activo
14036	SEDE CENTRAL	60	22	TENSIOMETRO	602287620022	7/06/2019	Bueno	Activo
14037	SEDE CENTRAL	60	22	TENSIOMETRO	602287620023	7/06/2019	Bueno	Activo
14038	SEDE CENTRAL	60	22	TENSIOMETRO	602287620024	7/06/2019	Bueno	Activo
14039	SEDE CENTRAL	60	22	TENSIOMETRO	602287620025	7/06/2019	Bueno	Activo
14040	SEDE CENTRAL	60	22	TENSIOMETRO	602287620026	7/06/2019	Bueno	Activo
14041	SEDE CENTRAL	60	22	TENSIOMETRO	602287620027	7/06/2019	Bueno	Activo

14042	SEDE CENTRAL	60	22	TENSIOMETRO	602287620028	7/06/2019	Bueno	Activo
14043	SEDE CENTRAL	60	22	TENSIOMETRO	602287620029	7/06/2019	Bueno	Activo
14044	SEDE CENTRAL	60	22	TENSIOMETRO	602287620030	7/06/2019	Bueno	Activo
14045	SEDE CENTRAL	60	22	TENSIOMETRO	602287620031	7/06/2019	Bueno	Activo
14046	SEDE CENTRAL	60	22	TENSIOMETRO	602287620032	7/06/2019	Bueno	Activo
14047	SEDE CENTRAL	60	22	TENSIOMETRO	602287620033	7/06/2019	Bueno	Activo
14048	SEDE CENTRAL	60	22	TENSIOMETRO	602287620034	7/06/2019	Bueno	Activo
14049	SEDE CENTRAL	60	22	TENSIOMETRO	602287620035	7/06/2019	Bueno	Activo
14050	SEDE CENTRAL	60	22	TENSIOMETRO	602287620036	7/06/2019	Bueno	Activo
14051	SEDE CENTRAL	60	22	TENSIOMETRO	602287620037	7/06/2019	Bueno	Activo
14052	SEDE CENTRAL	60	22	TENSIOMETRO	602287620038	7/06/2019	Bueno	Activo
14053	SEDE CENTRAL	60	22	TENSIOMETRO	602287620039	7/06/2019	Bueno	Activo
14054	SEDE CENTRAL	60	22	TERMOMETRO INFRARROJO	602292810001	31/03/2017	Regular	Activo
14055	SEDE CENTRAL	60	22	TERMOMETRO INFRARROJO	602292810002	31/03/2017	Bueno	Activo
14056	SEDE CENTRAL	60	22	TERMOMETRO INFRARROJO	602292810003	31/03/2017	Regular	Activo
14057	SEDE CENTRAL	60	22	TERMOMETRO INFRARROJO	602292810004	31/03/2017	Bueno	Activo
14058	SEDE CENTRAL	60	22	TERMOMETRO INFRARROJO	602292810005	31/03/2017	Regular	Activo
14059	SEDE CENTRAL	60	22	TERMOMETRO INFRARROJO	602292810006	31/03/2017	Regular	Activo
14060	SEDE CENTRAL	67	22	ATORNILLADORA ELECTRICA	672203090003	15/03/2021	Bueno	Activo
14061	SEDE CENTRAL	67	22	ATORNILLADORA ELECTRICA	672203090004	15/03/2021	Bueno	Activo
14062	SEDE CENTRAL	67	22	ATORNILLADORA ELECTRICA	672203090005	15/03/2021	Bueno	Activo
14063	SEDE CENTRAL	67	22	ATORNILLADORA ELECTRICA	672203090006	15/03/2021	Bueno	Activo
14064	SEDE CENTRAL	67	22	BOMBA TIPO RELOJ PARA TRASEGAR COMBUSTIBLE O ACEITE	672216550003	23/07/2009	Regular	Activo
14065	SEDE CENTRAL	67	22	BOMBA TIPO RELOJ PARA TRASEGAR COMBUSTIBLE O ACEITE	672216550004	23/07/2009	Malo	Activo
14066	SEDE CENTRAL	67	22	BOMBA TIPO RELOJ PARA TRASEGAR COMBUSTIBLE O ACEITE	672216550005	23/07/2009	Regular	Activo
14067	SEDE CENTRAL	67	22	BOMBA (OTRAS)	672217000001	20/08/2013	Regular	Activo
14068	SEDE CENTRAL	67	22	BOMBA (OTRAS)	672217000002	20/08/2013	Regular	Activo

14069	SEDE CENTRAL	67	22	BOMBA (OTRAS)	672217000003	20/08/2013	Regular	Activo
14070	SEDE CENTRAL	67	22	BOMBA (OTRAS)	672217000004	20/08/2013	Regular	Activo
14071	SEDE CENTRAL	67	22	BOMBA (OTRAS)	672217000005	31/03/2014	Regular	Activo
14072	SEDE CENTRAL	67	22	BOMBA (OTRAS)	672217000006	31/03/2014	Bueno	Activo
14073	SEDE CENTRAL	67	22	BOMBA (OTRAS)	672217000007	31/03/2014	Regular	Activo
14074	SEDE CENTRAL	67	22	BOMBA (OTRAS)	672217000008	31/03/2014	Regular	Activo
14075	SEDE CENTRAL	67	22	BOMBA (OTRAS)	672217000009	31/03/2014	Regular	Activo
14076	SEDE CENTRAL	67	22	BOMBA (OTRAS)	672217000010	31/03/2014	Regular	Activo
14077	SEDE CENTRAL	67	22	BOMBA (OTRAS)	672217000011	31/03/2014	Regular	Activo
14078	SEDE CENTRAL	67	22	BOMBA (OTRAS)	672217000012	31/03/2014	Regular	Activo
14079	SEDE CENTRAL	67	22	BOMBA (OTRAS)	672217000013	31/03/2014	Regular	Activo
14080	SEDE CENTRAL	67	22	BOMBA (OTRAS)	672217000014	31/03/2014	Regular	Activo
14081	SEDE CENTRAL	67	22	BOMBA (OTRAS)	672217000015	31/03/2014	Regular	Activo
14082	SEDE CENTRAL	67	22	BOMBA (OTRAS)	672217000016	31/03/2014	Regular	Activo
14083	SEDE CENTRAL	67	22	BOMBA (OTRAS)	672217000017	31/03/2014	Regular	Activo
14084	SEDE CENTRAL	67	22	BOMBA (OTRAS)	672217000018	31/03/2014	Regular	Activo
14085	SEDE CENTRAL	67	22	BOMBA (OTRAS)	672217000019	31/03/2014	Bueno	Activo
14086	SEDE CENTRAL	67	22	BOMBA (OTRAS)	672217000020	31/03/2014	Regular	Activo
14087	SEDE CENTRAL	67	22	BOMBA (OTRAS)	672217000035	19/12/2014	Regular	Activo
14088	SEDE CENTRAL	67	22	BOMBA (OTRAS)	672217000036	19/12/2014	Regular	Activo
14089	SEDE CENTRAL	67	22	BOMBA (OTRAS)	672217000037	19/12/2014	Regular	Activo
14090	SEDE CENTRAL	67	22	BOMBA (OTRAS)	672217000038	16/09/2015	Bueno	Activo
14091	SEDE CENTRAL	67	22	BOMBA (OTRAS)	672217000039	29/02/2016	Regular	Activo
14092	SEDE CENTRAL	67	22	BOMBA (OTRAS)	672217000040	29/02/2016	Regular	Activo
14093	SEDE CENTRAL	67	22	BOMBA (OTRAS)	672217000041	29/02/2016	Malo	Activo
14094	SEDE CENTRAL	67	22	BOMBA (OTRAS)	672217000042	29/02/2016	Bueno	Activo
14095	SEDE CENTRAL	67	22	BOMBA (OTRAS)	672217000043	29/02/2016	Regular	Activo

14096	SEDE CENTRAL	67	22	BOMBA (OTRAS)	672217000044	29/02/2016	Regular	Activo
14097	SEDE CENTRAL	67	22	BOMBA (OTRAS)	672217000045	29/02/2016	Bueno	Activo
14098	SEDE CENTRAL	67	22	BOMBA (OTRAS)	672217000046	29/02/2016	Bueno	Activo
14099	SEDE CENTRAL	67	22	BOMBA (OTRAS)	672217000047	31/03/2016	Malo	Activo
14100	SEDE CENTRAL	67	22	BOMBA (OTRAS)	672217000048	31/03/2016	Regular	Activo
14101	SEDE CENTRAL	67	22	BOMBA (OTRAS)	672217000049	31/03/2016	Malo	Activo
14102	SEDE CENTRAL	67	22	BOMBA (OTRAS)	672217000050	31/03/2016	Malo	Activo
14103	SEDE CENTRAL	67	22	CIZALLA	672226360001	17/12/2015	Bueno	Activo
14104	SEDE CENTRAL	67	22	CIZALLA	672226360002	17/12/2015	Regular	Activo
14105	SEDE CENTRAL	67	22	ELECTROBOMBA	672235280095	5/07/2017	Regular	Activo
14106	SEDE CENTRAL	67	22	ELECTROBOMBA	672235280096	5/07/2017	Bueno	Activo
14107	SEDE CENTRAL	67	22	ELECTROBOMBA	672235280107	25/09/2019	Regular	Activo
14108	SEDE CENTRAL	67	22	ELECTROBOMBA	672235280108	25/09/2019	Regular	Activo
14109	SEDE CENTRAL	67	22	ELECTROBOMBA	672235280109	25/09/2019	Regular	Activo
14110	SEDE CENTRAL	67	22	ELECTROBOMBA	672235280110	25/09/2019	Regular	Activo
14111	SEDE CENTRAL	67	22	ELECTROBOMBA	672235280111	25/09/2019	Regular	Activo
14112	SEDE CENTRAL	67	22	ELECTROBOMBA	672235280112	25/09/2019	Regular	Activo
14113	SEDE CENTRAL	67	22	ELECTROBOMBA	672235280113	25/09/2019	Regular	Activo
14114	SEDE CENTRAL	67	22	ELECTROBOMBA	672235280114	25/09/2019	Regular	Activo
14115	SEDE CENTRAL	67	22	ENGRAPADOR INDUSTRIAL	672237960002	6/09/2007	Bueno	Activo
14116	SEDE CENTRAL	67	22	ESMERIL ELECTRICO	672254910002	14/12/2012	Bueno	Activo
14117	SEDE CENTRAL	67	22	ESMERIL ELECTRICO	672254910003	19/12/2012	Regular	Activo
14118	SEDE CENTRAL	67	22	ESMERIL ELECTRICO	672254910004	19/12/2012	Bueno	Activo
14119	SEDE CENTRAL	67	22	ESMERIL ELECTRICO	672254910005	19/12/2012	Regular	Activo
14120	SEDE CENTRAL	67	22	ESMERIL ELECTRICO	672254910006	15/03/2021	Bueno	Activo
14121	SEDE CENTRAL	67	22	ESMERIL ELECTRICO	672254910007	15/03/2021	Bueno	Activo
14122	SEDE CENTRAL	67	22	LJADORA ELECTRICA	672272740001	15/03/2021	Bueno	Activo

14123	SEDE CENTRAL	67	22	MULTIHERRAMIENTA ELECTRICA ROTATIVA	672280820001	11/07/2017	Regular	Activo
14124	SEDE CENTRAL	67	22	PISTOLA DE CALOR	672282430001	15/03/2021	Bueno	Activo
14125	SEDE CENTRAL	67	22	PISTOLA DE CALOR	672282430002	15/03/2021	Bueno	Activo
14126	SEDE CENTRAL	67	22	PISTOLA PARA FIJAR CLAVOS	672282990001	15/03/2021	Bueno	Activo
14127	SEDE CENTRAL	67	22	PISTOLA PARA PINTAR	672283450019	21/12/2020	Bueno	Activo
14128	SEDE CENTRAL	67	22	PISTOLA PARA PINTAR	672283450020	21/12/2020	Bueno	Activo
14129	SEDE CENTRAL	67	22	SIERRA CIRCULAR PORTATIL	672293920001	15/03/2021	Bueno	Activo
14130	SEDE CENTRAL	67	22	TALADRO ELECTRICO PORTATIL	672295930002	7/11/2012	Bueno	Activo
14131	SEDE CENTRAL	67	22	TALADRO ELECTRICO PORTATIL	672295930003	7/11/2012	Regular	Activo
14132	SEDE CENTRAL	67	22	TALADRO ELECTRICO PORTATIL	672295930004	19/12/2012	Regular	Activo
14133	SEDE CENTRAL	67	22	TALADRO ELECTRICO PORTATIL	672295930005	15/03/2021	Bueno	Activo
14134	SEDE CENTRAL	67	22	TORNILLO DE BANCO	672298610001	21/12/2020	Bueno	Activo
14135	SEDE CENTRAL	67	50	AMOLADORA	675001050001	15/03/2021	Bueno	Activo
14136	SEDE CENTRAL	67	50	ETIQUETADORA - ROTULADORA	675010060001	11/12/2020	Bueno	Activo
14137	SEDE CENTRAL	67	50	MAQUINA CALADORA	675015750001	15/03/2021	Bueno	Activo
14138	SEDE CENTRAL	67	50	MAQUINA CORTADORA DE LOSETAS	675018650001	15/03/2021	Bueno	Activo
14139	SEDE CENTRAL	67	50	MAQUINA PARA SOLDADURA POR PUNTOS	675061330001	15/03/2021	Bueno	Activo
14140	SEDE CENTRAL	67	50	MAQUINA TALADRO	675075300001	6/09/2007	Regular	Activo
14141	SEDE CENTRAL	67	50	PRENSA (OTRAS)	675081900001	21/12/2020	Bueno	Activo
14142	SEDE CENTRAL	67	50	PRENSA (OTRAS)	675081900002	21/12/2020	Bueno	Activo
14143	SEDE CENTRAL	67	50	PRENSA (OTRAS)	675081900003	21/12/2020	Bueno	Activo
14144	SEDE CENTRAL	67	50	PRENSA (OTRAS)	675081900004	21/12/2020	Bueno	Activo
14145	SEDE CENTRAL	67	50	SIERRA CIRCULAR	675088500001	6/09/2007	Regular	Activo
14146	SEDE CENTRAL	74	08	CAPTURADOR DE IMAGEN - SCANNER	740800500022	30/11/2005	Bueno	Activo
14147	SEDE CENTRAL	74	08	CAPTURADOR DE IMAGEN - SCANNER	740800500027	5/05/2012	Regular	Activo
14148	SEDE CENTRAL	74	08	CAPTURADOR DE IMAGEN - SCANNER	740800500028	5/05/2012	Regular	Activo
14149	SEDE CENTRAL	74	08	CONVERTIDOR DE SEÑAL	740816250001	23/11/2004	Bueno	Activo

14150	SEDE CENTRAL	74	08	CONVERTIDOR DE SEÑAL	740816250003	10/06/2009	Regular	Activo
14151	SEDE CENTRAL	74	08	CONVERTIDOR DE SEÑAL	740816250004	10/06/2009	Regular	Activo
14152	SEDE CENTRAL	74	08	CONVERTIDOR DE SEÑAL	740816250005	10/06/2009	Regular	Activo
14153	SEDE CENTRAL	74	08	CONVERTIDOR DE SEÑAL	740816250006	5/07/2017	Regular	Activo
14154	SEDE CENTRAL	74	08	DISCO DURO EXTERNO	740818500001	11/03/2014	Regular	Activo
14155	SEDE CENTRAL	74	08	DISCO DURO EXTERNO	740818500002	10/11/2014	Regular	Activo
14156	SEDE CENTRAL	74	08	DISCO DURO EXTERNO	740818500003	10/11/2014	Regular	Activo
14157	SEDE CENTRAL	74	08	DISCO DURO EXTERNO	740818500004	10/11/2014	Regular	Activo
14158	SEDE CENTRAL	74	08	DISCO DURO EXTERNO	740818500005	10/11/2014	Regular	Activo
14159	SEDE CENTRAL	74	08	DISCO DURO EXTERNO	740818500006	10/11/2014	Bueno	Activo
14160	SEDE CENTRAL	74	08	DISCO DURO EXTERNO	740818500007	10/11/2014	Regular	Activo
14161	SEDE CENTRAL	74	08	DISCO DURO EXTERNO	740818500008	10/11/2014	Regular	Activo
14162	SEDE CENTRAL	74	08	DISCO DURO EXTERNO	740818500009	10/11/2014	Regular	Activo
14163	SEDE CENTRAL	74	08	DISCO DURO EXTERNO	740818500010	10/11/2014	Regular	Activo
14164	SEDE CENTRAL	74	08	DISCO DURO EXTERNO	740818500011	10/11/2014	Regular	Activo
14165	SEDE CENTRAL	74	08	DISCO DURO EXTERNO	740818500012	10/11/2014	Regular	Activo
14166	SEDE CENTRAL	74	08	DISCO DURO EXTERNO	740818500013	10/11/2014	Regular	Activo
14167	SEDE CENTRAL	74	08	DISCO DURO EXTERNO	740818500014	10/11/2014	Regular	Activo
14168	SEDE CENTRAL	74	08	DISCO DURO EXTERNO	740818500015	10/11/2014	Regular	Activo
14169	SEDE CENTRAL	74	08	DISCO DURO EXTERNO	740818500016	10/11/2014	Regular	Activo
14170	SEDE CENTRAL	74	08	DISCO DURO EXTERNO	740818500017	15/09/2015	Regular	Activo
14171	SEDE CENTRAL	74	08	DISCO DURO EXTERNO	740818500018	15/09/2015	Regular	Activo
14172	SEDE CENTRAL	74	08	DISCO DURO EXTERNO	740818500020	11/07/2016	Regular	Activo
14173	SEDE CENTRAL	74	08	DISCO DURO EXTERNO	740818500021	26/07/2016	Bueno	Activo
14174	SEDE CENTRAL	74	08	DISCO DURO EXTERNO	740818500022	26/07/2016	Bueno	Activo
14175	SEDE CENTRAL	74	08	DISCO DURO EXTERNO	740818500023	26/07/2016	Bueno	Activo
14176	SEDE CENTRAL	74	08	DISCO DURO EXTERNO	740818500025	26/07/2016	Bueno	Activo

14177	SEDE CENTRAL	74	08	DISCO DURO EXTERNO	740818500026	26/07/2016	Regular	Activo
14178	SEDE CENTRAL	74	08	DISCO DURO EXTERNO	740818500027	29/09/2016	Bueno	Activo
14179	SEDE CENTRAL	74	08	DISCO DURO EXTERNO	740818500028	27/10/2017	Bueno	Activo
14180	SEDE CENTRAL	74	08	DISCO DURO EXTERNO	740818500029	27/10/2017	Bueno	Activo
14181	SEDE CENTRAL	74	08	DISCO DURO EXTERNO	740818500030	14/03/2018	Regular	Activo
14182	SEDE CENTRAL	74	08	DISCO DURO EXTERNO	740818500031	7/05/2018	Bueno	Activo
14183	SEDE CENTRAL	74	08	DISCO DURO EXTERNO	740818500032	25/09/2019	Bueno	Activo
14184	SEDE CENTRAL	74	08	DISCO DURO EXTERNO	740818500033	25/09/2019	Bueno	Activo
14185	SEDE CENTRAL	74	08	DISCO DURO EXTERNO	740818500034	7/02/2020	Bueno	Activo
14186	SEDE CENTRAL	74	08	DISCO DURO EXTERNO	740818500035	28/04/2022	Bueno	Activo
14187	SEDE CENTRAL	74	08	DISCO DURO EXTERNO	740818500036	28/04/2022	Bueno	Activo
14188	SEDE CENTRAL	74	08	DISCO DURO EXTERNO	740818500037	28/04/2022	Bueno	Activo
14189	SEDE CENTRAL	74	08	DISCO DURO EXTERNO	740818500038	28/04/2022	Bueno	Activo
14190	SEDE CENTRAL	74	08	DISCO DURO EXTERNO	740818500039	28/04/2022	Bueno	Activo
14191	SEDE CENTRAL	74	08	DISCO DURO EXTERNO	740818500040	28/04/2022	Bueno	Activo
14192	SEDE CENTRAL	74	08	DISCO DURO EXTERNO	740818500041	28/04/2022	Bueno	Activo
14193	SEDE CENTRAL	74	08	DISCO DURO EXTERNO	740818500042	28/04/2022	Bueno	Activo
14194	SEDE CENTRAL	74	08	DISCO DURO EXTERNO	740818500043	28/04/2022	Bueno	Activo
14195	SEDE CENTRAL	74	08	DISCO DURO EXTERNO	740818500044	28/04/2022	Bueno	Activo
14196	SEDE CENTRAL	74	08	DISQUETERA EXTERNA	740823000002	6/09/2007	Bueno	Activo
14197	SEDE CENTRAL	74	08	IMPRESORA A INYECCION DE TINTA	740836500128	26/07/2017	Bueno	Activo
14198	SEDE CENTRAL	74	08	IMPRESORA DE CODIGO DE BARRAS	740838750055	14/02/2019	Bueno	Activo
14199	SEDE CENTRAL	74	08	IMPRESORA DE CODIGO DE BARRAS	740838750056	14/02/2019	Bueno	Activo
14200	SEDE CENTRAL	74	08	IMPRESORA DE CODIGO DE BARRAS	740838750057	14/02/2019	Bueno	Activo
14201	SEDE CENTRAL	74	08	IMPRESORA DE CODIGO DE BARRAS	740838750058	14/02/2019	Bueno	Activo
14202	SEDE CENTRAL	74	08	IMPRESORA DE CODIGO DE BARRAS	740838750059	14/02/2019	Bueno	Activo
14203	SEDE CENTRAL	74	08	IMPRESORA DE CODIGO DE BARRAS	740838750060	14/02/2019	Bueno	Activo

14204	SEDE CENTRAL	74	08	IMPRESORA DE CODIGO DE BARRAS	740838750061	14/02/2019	Bueno	Activo
14205	SEDE CENTRAL	74	08	IMPRESORA DE CODIGO DE BARRAS	740838750062	14/02/2019	Bueno	Activo
14206	SEDE CENTRAL	74	08	IMPRESORA DE CODIGO DE BARRAS	740838750063	14/02/2019	Bueno	Activo
14207	SEDE CENTRAL	74	08	IMPRESORA DE CODIGO DE BARRAS	740838750064	14/02/2019	Bueno	Activo
14208	SEDE CENTRAL	74	08	IMPRESORA DE CODIGO DE BARRAS	740838750065	14/02/2019	Bueno	Activo
14209	SEDE CENTRAL	74	08	IMPRESORA DE CODIGO DE BARRAS	740838750066	14/02/2019	Bueno	Activo
14210	SEDE CENTRAL	74	08	IMPRESORA DE CODIGO DE BARRAS	740838750067	14/02/2019	Bueno	Activo
14211	SEDE CENTRAL	74	08	IMPRESORA DE CODIGO DE BARRAS	740838750068	14/02/2019	Bueno	Activo
14212	SEDE CENTRAL	74	08	IMPRESORA DE CODIGO DE BARRAS	740838750069	14/02/2019	Bueno	Activo
14213	SEDE CENTRAL	74	08	IMPRESORA DE CODIGO DE BARRAS	740838750070	14/02/2019	Bueno	Activo
14214	SEDE CENTRAL	74	08	IMPRESORA DE CODIGO DE BARRAS	740838750071	14/02/2019	Bueno	Activo
14215	SEDE CENTRAL	74	08	IMPRESORA DE CODIGO DE BARRAS	740838750072	14/02/2019	Bueno	Activo
14216	SEDE CENTRAL	74	08	IMPRESORA DE CODIGO DE BARRAS	740838750073	14/02/2019	Bueno	Activo
14217	SEDE CENTRAL	74	08	IMPRESORA DE CODIGO DE BARRAS	740838750074	14/02/2019	Bueno	Activo
14218	SEDE CENTRAL	74	08	IMPRESORA DE CODIGO DE BARRAS	740838750075	14/02/2019	Bueno	Activo
14219	SEDE CENTRAL	74	08	IMPRESORA DE CODIGO DE BARRAS	740838750076	14/02/2019	Bueno	Activo
14220	SEDE CENTRAL	74	08	IMPRESORA DE CODIGO DE BARRAS	740838750077	14/02/2019	Bueno	Activo
14221	SEDE CENTRAL	74	08	IMPRESORA DE CODIGO DE BARRAS	740838750078	14/02/2019	Bueno	Activo
14222	SEDE CENTRAL	74	08	IMPRESORA DE CODIGO DE BARRAS	740838750079	14/02/2019	Bueno	Activo
14223	SEDE CENTRAL	74	08	IMPRESORA DE CODIGO DE BARRAS	740838750080	14/02/2019	Bueno	Activo
14224	SEDE CENTRAL	74	08	IMPRESORA DE CODIGO DE BARRAS	740838750081	14/02/2019	Bueno	Activo
14225	SEDE CENTRAL	74	08	IMPRESORA DE CODIGO DE BARRAS	740838750082	14/02/2019	Bueno	Activo
14226	SEDE CENTRAL	74	08	IMPRESORA DE CODIGO DE BARRAS	740838750083	14/02/2019	Bueno	Activo
14227	SEDE CENTRAL	74	08	IMPRESORA DE CODIGO DE BARRAS	740838750084	14/02/2019	Bueno	Activo
14228	SEDE CENTRAL	74	08	IMPRESORA DE CODIGO DE BARRAS	740838750085	14/02/2019	Bueno	Activo
14229	SEDE CENTRAL	74	08	IMPRESORA DE CODIGO DE BARRAS	740838750086	14/02/2019	Bueno	Activo
14230	SEDE CENTRAL	74	08	IMPRESORA DE CODIGO DE BARRAS	740838750087	14/02/2019	Bueno	Activo

14231	SEDE CENTRAL	74	08	IMPRESORA DE CODIGO DE BARRAS	740838750088	14/02/2019	Bueno	Activo
14232	SEDE CENTRAL	74	08	IMPRESORA DE CODIGO DE BARRAS	740838750089	14/02/2019	Bueno	Activo
14233	SEDE CENTRAL	74	08	IMPRESORA DE CODIGO DE BARRAS	740838750090	14/02/2019	Bueno	Activo
14234	SEDE CENTRAL	74	08	IMPRESORA DE CODIGO DE BARRAS	740838750091	14/02/2019	Bueno	Activo
14235	SEDE CENTRAL	74	08	IMPRESORA LASER	740841000181	9/12/2009	Malo	Activo
14236	SEDE CENTRAL	74	08	IMPRESORA MATRIZ DE PUNTO	740845500108	6/09/2007	Bueno	Activo
14237	SEDE CENTRAL	74	08	LECTORA DE CODIGO DE BARRAS	740863500073	7/06/2004	Malo	Activo
14238	SEDE CENTRAL	74	08	LECTORA DE CODIGO DE BARRAS	740863500091	7/06/2004	Malo	Activo
14239	SEDE CENTRAL	74	08	LECTORA DE CODIGO DE BARRAS	740863500116	7/06/2004	Regular	Activo
14240	SEDE CENTRAL	74	08	LECTORA DE CODIGO DE BARRAS	740863500220	6/12/2004	Regular	Activo
14241	SEDE CENTRAL	74	08	LECTORA DE CODIGO DE BARRAS	740863500251	21/12/2007	Regular	Activo
14242	SEDE CENTRAL	74	08	LECTORA DE CODIGO DE BARRAS	740863500260	21/12/2007	Regular	Activo
14243	SEDE CENTRAL	74	08	LECTORA DE CODIGO DE BARRAS	740863500264	21/12/2007	Regular	Activo
14244	SEDE CENTRAL	74	08	LECTORA DE CODIGO DE BARRAS	740863500267	21/12/2007	Regular	Activo
14245	SEDE CENTRAL	74	08	LECTORA DE CODIGO DE BARRAS	740863500271	21/12/2007	Regular	Activo
14246	SEDE CENTRAL	74	08	LECTORA DE CODIGO DE BARRAS	740863500272	21/12/2007	Regular	Activo
14247	SEDE CENTRAL	74	08	LECTORA DE CODIGO DE BARRAS	740863500274	21/12/2007	Malo	Activo
14248	SEDE CENTRAL	74	08	LECTORA DE CODIGO DE BARRAS	740863500278	21/12/2007	Regular	Activo
14249	SEDE CENTRAL	74	08	LECTORA DE CODIGO DE BARRAS	740863500280	21/12/2007	Regular	Activo
14250	SEDE CENTRAL	74	08	LECTORA DE CODIGO DE BARRAS	740863500284	21/12/2007	Regular	Activo
14251	SEDE CENTRAL	74	08	LECTORA DE CODIGO DE BARRAS	740863500293	21/12/2007	Regular	Activo
14252	SEDE CENTRAL	74	08	LECTORA DE CODIGO DE BARRAS	740863500301	21/12/2007	Regular	Activo
14253	SEDE CENTRAL	74	08	LECTORA DE CODIGO DE BARRAS	740863500302	21/12/2007	Regular	Activo
14254	SEDE CENTRAL	74	08	LECTORA DE CODIGO DE BARRAS	740863500303	21/12/2007	Regular	Activo
14255	SEDE CENTRAL	74	08	LECTORA DE CODIGO DE BARRAS	740863500306	21/12/2007	Regular	Activo
14256	SEDE CENTRAL	74	08	LECTORA DE CODIGO DE BARRAS	740863500308	21/12/2007	Regular	Activo
14257	SEDE CENTRAL	74	08	LECTORA DE CODIGO DE BARRAS	740863500309	21/12/2007	Regular	Activo

14258	SEDE CENTRAL	74	08	LECTORA DE CODIGO DE BARRAS	740863500317	21/12/2007	Regular	Activo
14259	SEDE CENTRAL	74	08	LECTORA DE CODIGO DE BARRAS	740863500318	21/12/2007	Regular	Activo
14260	SEDE CENTRAL	74	08	LECTORA DE CODIGO DE BARRAS	740863500322	21/12/2007	Regular	Activo
14261	SEDE CENTRAL	74	08	LECTORA DE CODIGO DE BARRAS	740863500328	27/08/2008	Regular	Activo
14262	SEDE CENTRAL	74	08	LECTORA DE CODIGO DE BARRAS	740863500346	25/08/2009	Regular	Activo
14263	SEDE CENTRAL	74	08	LECTORA DE CODIGO DE BARRAS	740863500353	15/07/2013	Regular	Activo
14264	SEDE CENTRAL	74	08	LECTORA DE CODIGO DE BARRAS	740863500355	15/07/2013	Regular	Activo
14265	SEDE CENTRAL	74	08	LECTORA DE CODIGO DE BARRAS	740863500357	15/07/2013	Regular	Activo
14266	SEDE CENTRAL	74	08	LECTORA DE CODIGO DE BARRAS	740863500358	15/07/2013	Regular	Activo
14267	SEDE CENTRAL	74	08	LECTORA DE CODIGO DE BARRAS	740863500359	15/07/2013	Regular	Activo
14268	SEDE CENTRAL	74	08	LECTORA DE CODIGO DE BARRAS	740863500361	15/07/2013	Regular	Activo
14269	SEDE CENTRAL	74	08	LECTORA DE CODIGO DE BARRAS	740863500362	15/07/2013	Regular	Activo
14270	SEDE CENTRAL	74	08	LECTORA DE CODIGO DE BARRAS	740863500364	15/07/2013	Bueno	Activo
14271	SEDE CENTRAL	74	08	LECTORA DE CODIGO DE BARRAS	740863500369	15/07/2013	Malo	Activo
14272	SEDE CENTRAL	74	08	LECTORA DE CODIGO DE BARRAS	740863500371	15/07/2013	Regular	Activo
14273	SEDE CENTRAL	74	08	LECTORA DE CODIGO DE BARRAS	740863500375	15/07/2013	Regular	Activo
14274	SEDE CENTRAL	74	08	LECTORA DE CODIGO DE BARRAS	740863500376	15/07/2013	Regular	Activo
14275	SEDE CENTRAL	74	08	LECTORA DE CODIGO DE BARRAS	740863500377	15/07/2013	Regular	Activo
14276	SEDE CENTRAL	74	08	LECTORA DE CODIGO DE BARRAS	740863500379	15/07/2013	Regular	Activo
14277	SEDE CENTRAL	74	08	LECTORA DE CODIGO DE BARRAS	740863500384	15/07/2013	Regular	Activo
14278	SEDE CENTRAL	74	08	LECTORA DE CODIGO DE BARRAS	740863500386	15/07/2013	Bueno	Activo
14279	SEDE CENTRAL	74	08	LECTORA DE CODIGO DE BARRAS	740863500390	15/07/2013	Regular	Activo
14280	SEDE CENTRAL	74	08	LECTORA DE CODIGO DE BARRAS	740863500391	15/07/2013	Regular	Activo
14281	SEDE CENTRAL	74	08	LECTORA DE CODIGO DE BARRAS	740863500392	15/07/2013	Regular	Activo
14282	SEDE CENTRAL	74	08	LECTORA DE CODIGO DE BARRAS	740863500393	15/07/2013	Regular	Activo
14283	SEDE CENTRAL	74	08	LECTORA DE CODIGO DE BARRAS	740863500394	15/07/2013	Regular	Activo
14284	SEDE CENTRAL	74	08	LECTORA DE CODIGO DE BARRAS	740863500395	15/07/2013	Regular	Activo

14285	SEDE CENTRAL	74	08	LECTORA DE CODIGO DE BARRAS	740863500396	15/07/2013	Regular	Activo
14286	SEDE CENTRAL	74	08	LECTORA DE CODIGO DE BARRAS	740863500397	15/07/2013	Regular	Activo
14287	SEDE CENTRAL	74	08	LECTORA DE CODIGO DE BARRAS	740863500400	15/07/2013	Bueno	Activo
14288	SEDE CENTRAL	74	08	LECTORA DE CODIGO DE BARRAS	740863500401	15/07/2013	Malo	Activo
14289	SEDE CENTRAL	74	08	LECTORA DE CODIGO DE BARRAS	740863500402	15/07/2013	Regular	Activo
14290	SEDE CENTRAL	74	08	LECTORA DE CODIGO DE BARRAS	740863500403	15/07/2013	Regular	Activo
14291	SEDE CENTRAL	74	08	LECTORA DE CODIGO DE BARRAS	740863500404	15/07/2013	Regular	Activo
14292	SEDE CENTRAL	74	08	LECTORA DE CODIGO DE BARRAS	740863500405	15/07/2013	Regular	Activo
14293	SEDE CENTRAL	74	08	LECTORA DE CODIGO DE BARRAS	740863500406	15/07/2013	Regular	Activo
14294	SEDE CENTRAL	74	08	LECTORA DE CODIGO DE BARRAS	740863500408	15/07/2013	Regular	Activo
14295	SEDE CENTRAL	74	08	LECTORA DE CODIGO DE BARRAS	740863500409	15/07/2013	Regular	Activo
14296	SEDE CENTRAL	74	08	LECTORA DE CODIGO DE BARRAS	740863500410	15/07/2013	Regular	Activo
14297	SEDE CENTRAL	74	08	LECTORA DE CODIGO DE BARRAS	740863500413	15/07/2013	Malo	Activo
14298	SEDE CENTRAL	74	08	LECTORA DE CODIGO DE BARRAS	740863500414	15/07/2013	Regular	Activo
14299	SEDE CENTRAL	74	08	LECTORA DE CODIGO DE BARRAS	740863500415	15/07/2013	Bueno	Activo
14300	SEDE CENTRAL	74	08	LECTORA DE CODIGO DE BARRAS	740863500416	15/07/2013	Bueno	Activo
14301	SEDE CENTRAL	74	08	LECTORA DE CODIGO DE BARRAS	740863500417	15/07/2013	Regular	Activo
14302	SEDE CENTRAL	74	08	LECTORA DE CODIGO DE BARRAS	740863500418	15/07/2013	Bueno	Activo
14303	SEDE CENTRAL	74	08	LECTORA DE CODIGO DE BARRAS	740863500419	15/07/2013	Regular	Activo
14304	SEDE CENTRAL	74	08	LECTORA DE CODIGO DE BARRAS	740863500420	15/07/2013	Regular	Activo
14305	SEDE CENTRAL	74	08	LECTORA DE CODIGO DE BARRAS	740863500422	15/07/2013	Regular	Activo
14306	SEDE CENTRAL	74	08	LECTORA DE CODIGO DE BARRAS	740863500423	15/07/2013	Bueno	Activo
14307	SEDE CENTRAL	74	08	LECTORA DE CODIGO DE BARRAS	740863500424	15/07/2013	Regular	Activo
14308	SEDE CENTRAL	74	08	LECTORA DE CODIGO DE BARRAS	740863500425	15/07/2013	Regular	Activo
14309	SEDE CENTRAL	74	08	LECTORA DE CODIGO DE BARRAS	740863500427	15/07/2013	Regular	Activo
14310	SEDE CENTRAL	74	08	LECTORA DE CODIGO DE BARRAS	740863500428	15/07/2013	Regular	Activo
14311	SEDE CENTRAL	74	08	LECTORA DE CODIGO DE BARRAS	740863500430	15/07/2013	Bueno	Activo

14312	SEDE CENTRAL	74	08	LECTORA DE CODIGO DE BARRAS	740863500431	15/07/2013	Bueno	Activo
14313	SEDE CENTRAL	74	08	LECTORA DE CODIGO DE BARRAS	740863500432	15/07/2013	Regular	Activo
14314	SEDE CENTRAL	74	08	LECTORA DE CODIGO DE BARRAS	740863500433	15/07/2013	Regular	Activo
14315	SEDE CENTRAL	74	08	LECTORA DE CODIGO DE BARRAS	740863500436	15/07/2013	Regular	Activo
14316	SEDE CENTRAL	74	08	LECTORA DE CODIGO DE BARRAS	740863500438	15/07/2013	Regular	Activo
14317	SEDE CENTRAL	74	08	LECTORA DE CODIGO DE BARRAS	740863500439	15/07/2013	Regular	Activo
14318	SEDE CENTRAL	74	08	LECTORA DE CODIGO DE BARRAS	740863500440	15/07/2013	Regular	Activo
14319	SEDE CENTRAL	74	08	LECTORA DE CODIGO DE BARRAS	740863500441	15/07/2013	Regular	Activo
14320	SEDE CENTRAL	74	08	LECTORA DE CODIGO DE BARRAS	740863500442	15/07/2013	Regular	Activo
14321	SEDE CENTRAL	74	08	LECTORA DE CODIGO DE BARRAS	740863500443	15/07/2013	Bueno	Activo
14322	SEDE CENTRAL	74	08	LECTORA DE CODIGO DE BARRAS	740863500444	15/07/2013	Bueno	Activo
14323	SEDE CENTRAL	74	08	LECTORA DE CODIGO DE BARRAS	740863500445	15/07/2013	Regular	Activo
14324	SEDE CENTRAL	74	08	LECTORA DE CODIGO DE BARRAS	740863500446	15/07/2013	Regular	Activo
14325	SEDE CENTRAL	74	08	LECTORA DE CODIGO DE BARRAS	740863500448	15/07/2013	Regular	Activo
14326	SEDE CENTRAL	74	08	LECTORA DE CODIGO DE BARRAS	740863500449	15/07/2013	Bueno	Activo
14327	SEDE CENTRAL	74	08	LECTORA DE CODIGO DE BARRAS	740863500451	15/07/2013	Regular	Activo
14328	SEDE CENTRAL	74	08	LECTORA DE CODIGO DE BARRAS	740863500454	15/12/2014	Regular	Activo
14329	SEDE CENTRAL	74	08	LECTORA DE CODIGO DE BARRAS	740863500456	2/03/2020	Regular	Activo
14330	SEDE CENTRAL	74	08	LECTORA DE CODIGO DE BARRAS	740863500457	2/03/2020	Bueno	Activo
14331	SEDE CENTRAL	74	08	LECTORA DE CODIGO DE BARRAS	740863500458	2/03/2020	Bueno	Activo
14332	SEDE CENTRAL	74	08	LECTORA DE CODIGO DE BARRAS	740863500459	2/03/2020	Bueno	Activo
14333	SEDE CENTRAL	74	08	LECTORA DE CODIGO DE BARRAS	740863500460	2/03/2020	Bueno	Activo
14334	SEDE CENTRAL	74	08	LECTORA DE CODIGO DE BARRAS	740863500461	10/10/2022	Bueno	Activo
14335	SEDE CENTRAL	74	08	LECTORA DE CODIGO DE BARRAS	740863500462	10/10/2022	Bueno	Activo
14336	SEDE CENTRAL	74	08	LECTORA DE CODIGO DE BARRAS	740863500463	10/10/2022	Bueno	Activo
14337	SEDE CENTRAL	74	08	LECTORA DE CODIGO DE BARRAS	740863500464	10/10/2022	Bueno	Activo
14338	SEDE CENTRAL	74	08	LECTORA DE CODIGO DE BARRAS	740863500465	10/10/2022	Bueno	Activo

14339	SEDE CENTRAL	74	08	LECTORA DE CODIGO DE BARRAS	740863500466	10/10/2022	Bueno	Activo
14340	SEDE CENTRAL	74	08	LECTORA DE CODIGO DE BARRAS	740863500467	10/10/2022	Bueno	Activo
14341	SEDE CENTRAL	74	08	LECTORA DE CODIGO DE BARRAS	740863500468	10/10/2022	Bueno	Activo
14342	SEDE CENTRAL	74	08	LECTORA DE CODIGO DE BARRAS	740863500469	10/10/2022	Bueno	Activo
14343	SEDE CENTRAL	74	08	LECTORA DE CODIGO DE BARRAS	740863500470	10/10/2022	Bueno	Activo
14344	SEDE CENTRAL	74	08	LECTORA DE CODIGO DE BARRAS	740863500471	10/10/2022	Bueno	Activo
14345	SEDE CENTRAL	74	08	LECTORA DE CODIGO DE BARRAS	740863500472	10/10/2022	Bueno	Activo
14346	SEDE CENTRAL	74	08	LECTORA DE CODIGO DE BARRAS	740863500473	10/10/2022	Bueno	Activo
14347	SEDE CENTRAL	74	08	LECTORA DE CODIGO DE BARRAS	740863500474	10/10/2022	Bueno	Activo
14348	SEDE CENTRAL	74	08	LECTORA DE CODIGO DE BARRAS	740863500475	10/10/2022	Bueno	Activo
14349	SEDE CENTRAL	74	08	LECTORA DE CODIGO DE BARRAS	740863500476	10/10/2022	Bueno	Activo
14350	SEDE CENTRAL	74	08	LECTORA DE CODIGO DE BARRAS	740863500477	10/10/2022	Bueno	Activo
14351	SEDE CENTRAL	74	08	LECTORA DE CODIGO DE BARRAS	740863500478	10/10/2022	Bueno	Activo
14352	SEDE CENTRAL	74	08	LECTORA DE CODIGO DE BARRAS	740863500479	10/10/2022	Bueno	Activo
14353	SEDE CENTRAL	74	08	LECTORA DE CODIGO DE BARRAS	740863500480	10/10/2022	Bueno	Activo
14354	SEDE CENTRAL	74	08	LECTORA DE CODIGO DE BARRAS	740863500481	10/10/2022	Bueno	Activo
14355	SEDE CENTRAL	74	08	LECTORA DE CODIGO DE BARRAS	740863500482	10/10/2022	Bueno	Activo
14356	SEDE CENTRAL	74	08	LECTORA DE CODIGO DE BARRAS	740863500483	10/10/2022	Bueno	Activo
14357	SEDE CENTRAL	74	08	LECTORA DE CODIGO DE BARRAS	740863500484	10/10/2022	Bueno	Activo
14358	SEDE CENTRAL	74	08	LECTORA DE CODIGO DE BARRAS	740863500485	10/10/2022	Bueno	Activo
14359	SEDE CENTRAL	74	08	LECTORA DE CODIGO DE BARRAS	740863500486	10/10/2022	Bueno	Activo
14360	SEDE CENTRAL	74	08	LECTORA DE CODIGO DE BARRAS	740863500487	10/10/2022	Bueno	Activo
14361	SEDE CENTRAL	74	08	LECTORA DE CODIGO DE BARRAS	740863500488	10/10/2022	Bueno	Activo
14362	SEDE CENTRAL	74	08	LECTORA DE CODIGO DE BARRAS	740863500489	10/10/2022	Bueno	Activo
14363	SEDE CENTRAL	74	08	LECTORA DE CODIGO DE BARRAS	740863500490	10/10/2022	Bueno	Activo
14364	SEDE CENTRAL	74	08	LECTORA DE CODIGO DE BARRAS	740863500491	10/10/2022	Bueno	Activo
14365	SEDE CENTRAL	74	08	LECTORA DE CODIGO DE BARRAS	740863500492	10/10/2022	Bueno	Activo

14366	SEDE CENTRAL	74	08	LECTORA DE CODIGO DE BARRAS	740863500493	10/10/2022	Bueno	Activo
14367	SEDE CENTRAL	74	08	LECTORA DE CODIGO DE BARRAS	740863500494	10/10/2022	Bueno	Activo
14368	SEDE CENTRAL	74	08	LECTORA DE CODIGO DE BARRAS	740863500495	10/10/2022	Bueno	Activo
14369	SEDE CENTRAL	74	08	LECTORA DE CODIGO DE BARRAS	740863500496	10/10/2022	Bueno	Activo
14370	SEDE CENTRAL	74	08	LECTORA DE CODIGO DE BARRAS	740863500497	10/10/2022	Bueno	Activo
14371	SEDE CENTRAL	74	08	LECTORA DE CODIGO DE BARRAS	740863500498	10/10/2022	Bueno	Activo
14372	SEDE CENTRAL	74	08	LECTORA DE CODIGO DE BARRAS	740863500499	10/10/2022	Bueno	Activo
14373	SEDE CENTRAL	74	08	LECTORA DE CODIGO DE BARRAS	740863500500	10/10/2022	Bueno	Activo
14374	SEDE CENTRAL	74	08	LECTORA DE CODIGO DE BARRAS	740863500501	10/10/2022	Bueno	Activo
14375	SEDE CENTRAL	74	08	LECTORA DE CODIGO DE BARRAS	740863500502	10/10/2022	Bueno	Activo
14376	SEDE CENTRAL	74	08	LECTORA DE CODIGO DE BARRAS	740863500503	10/10/2022	Bueno	Activo
14377	SEDE CENTRAL	74	08	LECTORA DE CODIGO DE BARRAS	740863500504	10/10/2022	Bueno	Activo
14378	SEDE CENTRAL	74	08	LECTORA DE CODIGO DE BARRAS	740863500505	10/10/2022	Bueno	Activo
14379	SEDE CENTRAL	74	08	LECTORA DE CODIGO DE BARRAS	740863500506	10/10/2022	Bueno	Activo
14380	SEDE CENTRAL	74	08	LECTORA DE CODIGO DE BARRAS	740863500507	10/10/2022	Bueno	Activo
14381	SEDE CENTRAL	74	08	LECTORA DE CODIGO DE BARRAS	740863500508	10/10/2022	Bueno	Activo
14382	SEDE CENTRAL	74	08	LECTORA DE CODIGO DE BARRAS	740863500509	10/10/2022	Bueno	Activo
14383	SEDE CENTRAL	74	08	LECTORA DE CODIGO DE BARRAS	740863500510	10/10/2022	Bueno	Activo
14384	SEDE CENTRAL	74	08	LECTORA DE CODIGO DE BARRAS	740863500511	10/10/2022	Bueno	Activo
14385	SEDE CENTRAL	74	08	LECTORA DE CODIGO DE BARRAS	740863500512	10/10/2022	Bueno	Activo
14386	SEDE CENTRAL	74	08	LECTORA DE CODIGO DE BARRAS	740863500513	10/10/2022	Bueno	Activo
14387	SEDE CENTRAL	74	08	LECTORA DE CODIGO DE BARRAS	740863500514	10/10/2022	Bueno	Activo
14388	SEDE CENTRAL	74	08	LECTORA DE CODIGO DE BARRAS	740863500515	10/10/2022	Bueno	Activo
14389	SEDE CENTRAL	74	08	LECTORA DE CODIGO DE BARRAS	740863500516	10/10/2022	Bueno	Activo
14390	SEDE CENTRAL	74	08	LECTORA DE CODIGO DE BARRAS	740863500517	10/10/2022	Bueno	Activo
14391	SEDE CENTRAL	74	08	LECTORA DE CODIGO DE BARRAS	740863500518	10/10/2022	Bueno	Activo
14392	SEDE CENTRAL	74	08	LECTORA DE CODIGO DE BARRAS	740863500519	10/10/2022	Bueno	Activo

14393	SEDE CENTRAL	74	08	LECTORA DE CODIGO DE BARRAS	740863500520	10/10/2022	Bueno	Activo
14394	SEDE CENTRAL	74	08	LECTORA DE CODIGO DE BARRAS	740863500521	10/10/2022	Bueno	Activo
14395	SEDE CENTRAL	74	08	LECTORA DE CODIGO DE BARRAS	740863500522	10/10/2022	Bueno	Activo
14396	SEDE CENTRAL	74	08	LECTORA DE CODIGO DE BARRAS	740863500523	10/10/2022	Bueno	Activo
14397	SEDE CENTRAL	74	08	LECTORA DE CODIGO DE BARRAS	740863500524	10/10/2022	Bueno	Activo
14398	SEDE CENTRAL	74	08	LECTORA DE CODIGO DE BARRAS	740863500525	10/10/2022	Bueno	Activo
14399	SEDE CENTRAL	74	08	LECTORA DE CODIGO DE BARRAS	740863500526	10/10/2022	Bueno	Activo
14400	SEDE CENTRAL	74	08	LECTORA DE CODIGO DE BARRAS	740863500527	10/10/2022	Bueno	Activo
14401	SEDE CENTRAL	74	08	LECTORA DE CODIGO DE BARRAS	740863500528	10/10/2022	Bueno	Activo
14402	SEDE CENTRAL	74	08	LECTORA DE CODIGO DE BARRAS	740863500529	10/10/2022	Bueno	Activo
14403	SEDE CENTRAL	74	08	LECTORA DE CODIGO DE BARRAS	740863500530	10/10/2022	Bueno	Activo
14404	SEDE CENTRAL	74	08	LECTORA DE CODIGO DE BARRAS	740863500531	10/10/2022	Bueno	Activo
14405	SEDE CENTRAL	74	08	LECTORA DE CODIGO DE BARRAS	740863500532	10/10/2022	Bueno	Activo
14406	SEDE CENTRAL	74	08	LECTORA DE CODIGO DE BARRAS	740863500533	10/10/2022	Bueno	Activo
14407	SEDE CENTRAL	74	08	LECTORA DE CODIGO DE BARRAS	740863500534	10/10/2022	Bueno	Activo
14408	SEDE CENTRAL	74	08	LECTORA DE CODIGO DE BARRAS	740863500535	10/10/2022	Bueno	Activo
14409	SEDE CENTRAL	74	08	LECTORA DE CODIGO DE BARRAS	740863500536	10/10/2022	Bueno	Activo
14410	SEDE CENTRAL	74	08	LECTORA DE CODIGO DE BARRAS	740863500537	10/10/2022	Bueno	Activo
14411	SEDE CENTRAL	74	08	LECTORA DE CODIGO DE BARRAS	740863500538	10/10/2022	Bueno	Activo
14412	SEDE CENTRAL	74	08	LECTORA DE CODIGO DE BARRAS	740863500539	10/10/2022	Bueno	Activo
14413	SEDE CENTRAL	74	08	LECTORA DE CODIGO DE BARRAS	740863500540	10/10/2022	Bueno	Activo
14414	SEDE CENTRAL	74	08	LECTORA DE CODIGO DE BARRAS	740863500541	10/10/2022	Bueno	Activo
14415	SEDE CENTRAL	74	08	LECTORA DE CODIGO DE BARRAS	740863500542	10/10/2022	Bueno	Activo
14416	SEDE CENTRAL	74	08	LECTORA DE CODIGO DE BARRAS	740863500543	10/10/2022	Bueno	Activo
14417	SEDE CENTRAL	74	08	LECTORA DE CODIGO DE BARRAS	740863500544	10/10/2022	Bueno	Activo
14418	SEDE CENTRAL	74	08	LECTORA DE CODIGO DE BARRAS	740863500545	10/10/2022	Bueno	Activo
14419	SEDE CENTRAL	74	08	LECTORA DE CODIGO DE BARRAS	740863500546	10/10/2022	Bueno	Activo

14420	SEDE CENTRAL	74	08	LECTORA DE CODIGO DE BARRAS	740863500547	10/10/2022	Bueno	Activo
14421	SEDE CENTRAL	74	08	LECTORA DE CODIGO DE BARRAS	740863500548	10/10/2022	Bueno	Activo
14422	SEDE CENTRAL	74	08	LECTORA DE CODIGO DE BARRAS	740863500549	10/10/2022	Bueno	Activo
14423	SEDE CENTRAL	74	08	LECTORA DE CODIGO DE BARRAS	740863500550	10/10/2022	Bueno	Activo
14424	SEDE CENTRAL	74	08	LECTORA DE CODIGO DE BARRAS	740863500551	10/10/2022	Bueno	Activo
14425	SEDE CENTRAL	74	08	LECTORA DE CODIGO DE BARRAS	740863500552	10/10/2022	Bueno	Activo
14426	SEDE CENTRAL	74	08	LECTORA DE CODIGO DE BARRAS	740863500553	10/10/2022	Bueno	Activo
14427	SEDE CENTRAL	74	08	LECTORA DE CODIGO DE BARRAS	740863500554	10/10/2022	Bueno	Activo
14428	SEDE CENTRAL	74	08	LECTORA DE CODIGO DE BARRAS	740863500555	10/10/2022	Bueno	Activo
14429	SEDE CENTRAL	74	08	LECTORA DE CODIGO DE BARRAS	740863500556	10/10/2022	Bueno	Activo
14430	SEDE CENTRAL	74	08	LECTORA DE CODIGO DE BARRAS	740863500557	10/10/2022	Bueno	Activo
14431	SEDE CENTRAL	74	08	LECTORA DE CODIGO DE BARRAS	740863500558	10/10/2022	Bueno	Activo
14432	SEDE CENTRAL	74	08	LECTORA DE CODIGO DE BARRAS	740863500559	10/10/2022	Bueno	Activo
14433	SEDE CENTRAL	74	08	LECTORA DE CODIGO DE BARRAS	740863500560	10/10/2022	Bueno	Activo
14434	SEDE CENTRAL	74	08	LECTORA DE CODIGO DE BARRAS	740863500561	10/10/2022	Bueno	Activo
14435	SEDE CENTRAL	74	08	LECTORA DE CODIGO DE BARRAS	740863500562	10/10/2022	Bueno	Activo
14436	SEDE CENTRAL	74	08	LECTORA DE CODIGO DE BARRAS	740863500563	10/10/2022	Bueno	Activo
14437	SEDE CENTRAL	74	08	LECTORA DE CODIGO DE BARRAS	740863500564	10/10/2022	Bueno	Activo
14438	SEDE CENTRAL	74	08	LECTORA DE CODIGO DE BARRAS	740863500565	10/10/2022	Bueno	Activo
14439	SEDE CENTRAL	74	08	LECTORA DE CODIGO DE BARRAS	740863500566	10/10/2022	Bueno	Activo
14440	SEDE CENTRAL	74	08	LECTORA DE CODIGO DE BARRAS	740863500567	10/10/2022	Bueno	Activo
14441	SEDE CENTRAL	74	08	LECTORA DE CODIGO DE BARRAS	740863500568	10/10/2022	Bueno	Activo
14442	SEDE CENTRAL	74	08	LECTORA DE CODIGO DE BARRAS	740863500569	10/10/2022	Bueno	Activo
14443	SEDE CENTRAL	74	08	LECTORA DE CODIGO DE BARRAS	740863500570	10/10/2022	Bueno	Activo
14444	SEDE CENTRAL	74	08	LECTORA DE CODIGO DE BARRAS	740863500571	10/10/2022	Bueno	Activo
14445	SEDE CENTRAL	74	08	LECTORA DE CODIGO DE BARRAS	740863500572	10/10/2022	Bueno	Activo
14446	SEDE CENTRAL	74	08	LECTORA DE CODIGO DE BARRAS	740863500573	10/10/2022	Bueno	Activo

14447	SEDE CENTRAL	74	08	LECTORA DE CODIGO DE BARRAS	740863500574	10/10/2022	Bueno	Activo
14448	SEDE CENTRAL	74	08	LECTORA DE CODIGO DE BARRAS	740863500575	10/10/2022	Bueno	Activo
14449	SEDE CENTRAL	74	08	LECTORA DE CODIGO DE BARRAS	740863500576	26/10/2022	Bueno	Activo
14450	SEDE CENTRAL	74	08	LECTORA DE CODIGO DE BARRAS	740863500577	26/10/2022	Bueno	Activo
14451	SEDE CENTRAL	74	08	LECTORA DE CODIGO DE BARRAS	740863500578	26/10/2022	Bueno	Activo
14452	SEDE CENTRAL	74	08	LECTORA DE CODIGO DE BARRAS	740863500579	26/10/2022	Bueno	Activo
14453	SEDE CENTRAL	74	08	LECTORA DE CODIGO DE BARRAS	740863500580	26/10/2022	Bueno	Activo
14454	SEDE CENTRAL	74	08	LECTORA DE CODIGO DE BARRAS	740863500581	26/10/2022	Bueno	Activo
14455	SEDE CENTRAL	74	08	LECTORA DE CODIGO DE BARRAS	740863500582	26/10/2022	Bueno	Activo
14456	SEDE CENTRAL	74	08	LECTORA DE CODIGO DE BARRAS	740863500583	26/10/2022	Bueno	Activo
14457	SEDE CENTRAL	74	08	LECTORA DE CODIGO DE BARRAS	740863500584	26/10/2022	Bueno	Activo
14458	SEDE CENTRAL	74	08	LECTORA DE CODIGO DE BARRAS	740863500585	26/10/2022	Bueno	Activo
14459	SEDE CENTRAL	74	08	LECTORA DE CODIGO DE BARRAS	740863500586	26/10/2022	Bueno	Activo
14460	SEDE CENTRAL	74	08	LECTORA DE CODIGO DE BARRAS	740863500587	26/10/2022	Bueno	Activo
14461	SEDE CENTRAL	74	08	LECTORA DE CODIGO DE BARRAS	740863500588	26/10/2022	Bueno	Activo
14462	SEDE CENTRAL	74	08	LECTORA DE CODIGO DE BARRAS	740863500589	26/10/2022	Bueno	Activo
14463	SEDE CENTRAL	74	08	LECTORA DE CODIGO DE BARRAS	740863500590	26/10/2022	Bueno	Activo
14464	SEDE CENTRAL	74	08	LECTORA DE CODIGO DE BARRAS	740863500591	26/10/2022	Bueno	Activo
14465	SEDE CENTRAL	74	08	LECTORA DE CODIGO DE BARRAS	740863500592	26/10/2022	Bueno	Activo
14466	SEDE CENTRAL	74	08	LECTORA DE CODIGO DE BARRAS	740863500593	26/10/2022	Bueno	Activo
14467	SEDE CENTRAL	74	08	LECTORA DE CODIGO DE BARRAS	740863500594	26/10/2022	Bueno	Activo
14468	SEDE CENTRAL	74	08	LECTORA DE CODIGO DE BARRAS	740863500595	26/10/2022	Bueno	Activo
14469	SEDE CENTRAL	74	08	LECTORA DE CODIGO DE BARRAS	740863500596	26/10/2022	Bueno	Activo
14470	SEDE CENTRAL	74	08	LECTORA DE CODIGO DE BARRAS	740863500597	26/10/2022	Bueno	Activo
14471	SEDE CENTRAL	74	08	LECTORA DE CODIGO DE BARRAS	740863500598	26/10/2022	Bueno	Activo
14472	SEDE CENTRAL	74	08	LECTORA DE CODIGO DE BARRAS	740863500599	26/10/2022	Bueno	Activo
14473	SEDE CENTRAL	74	08	LECTORA DE CODIGO DE BARRAS	740863500600	26/10/2022	Bueno	Activo

14474	SEDE CENTRAL	74	08	LECTORA DE CODIGO DE BARRAS	740863500601	26/10/2022	Bueno	Activo
14475	SEDE CENTRAL	74	08	LECTORA DE CODIGO DE BARRAS	740863500602	26/10/2022	Bueno	Activo
14476	SEDE CENTRAL	74	08	LECTORA DE CODIGO DE BARRAS	740863500603	26/10/2022	Bueno	Activo
14477	SEDE CENTRAL	74	08	LECTORA DE CODIGO DE BARRAS	740863500604	26/10/2022	Bueno	Activo
14478	SEDE CENTRAL	74	08	LECTORA DE CODIGO DE BARRAS	740863500605	26/10/2022	Bueno	Activo
14479	SEDE CENTRAL	74	08	LECTORA DE TARJETA DE PROXIMIDAD	740870810066	30/09/2015	Bueno	Activo
14480	SEDE CENTRAL	74	08	LECTORA DE TARJETA DE PROXIMIDAD	740870810067	30/09/2015	Regular	Activo
14481	SEDE CENTRAL	74	08	LECTORA DE TARJETA DE PROXIMIDAD	740870810068	30/09/2015	Regular	Activo
14482	SEDE CENTRAL	74	08	LECTORA DE TARJETA DE PROXIMIDAD	740870810071	30/09/2015	Regular	Activo
14483	SEDE CENTRAL	74	08	LECTORA DE TARJETA DE PROXIMIDAD	740870810072	30/09/2015	Regular	Activo
14484	SEDE CENTRAL	74	08	LECTORA DE TARJETA DE PROXIMIDAD	740870810073	30/09/2015	Regular	Activo
14485	SEDE CENTRAL	74	08	LECTORA DE TARJETA DE PROXIMIDAD	740870810076	24/10/2016	Regular	Activo
14486	SEDE CENTRAL	74	08	LECTORA DE TARJETA DE PROXIMIDAD	740870810077	7/11/2016	Regular	Activo
14487	SEDE CENTRAL	74	08	LECTORA DE TARJETA DE PROXIMIDAD	740870810078	7/11/2016	Regular	Activo
14488	SEDE CENTRAL	74	08	LECTORA DE TARJETA DE PROXIMIDAD	740870810079	7/11/2016	Regular	Activo
14489	SEDE CENTRAL	74	08	LECTORA DE TARJETA DE PROXIMIDAD	740870810080	7/11/2016	Bueno	Activo
14490	SEDE CENTRAL	74	08	LECTORA DE TARJETA DE PROXIMIDAD	740870810081	7/11/2016	Regular	Activo
14491	SEDE CENTRAL	74	08	LECTORA DE TARJETA DE PROXIMIDAD	740870810082	7/11/2016	Bueno	Activo
14492	SEDE CENTRAL	74	08	LECTORA DE TARJETA INTELIGENTE	740870950001	29/05/2017	Regular	Activo
14493	SEDE CENTRAL	74	08	LECTORA DE TARJETA INTELIGENTE	740870950002	29/05/2017	Bueno	Activo
14494	SEDE CENTRAL	74	08	LECTORA DE TARJETA INTELIGENTE	740870950003	29/05/2017	Bueno	Activo
14495	SEDE CENTRAL	74	08	LECTORA DE TARJETA INTELIGENTE	740870950004	29/05/2017	Bueno	Activo
14496	SEDE CENTRAL	74	08	LECTORA DE TARJETA INTELIGENTE	740870950005	29/05/2017	Regular	Activo
14497	SEDE CENTRAL	74	08	LECTORA DE TARJETA INTELIGENTE	740870950006	29/05/2017	Regular	Activo
14498	SEDE CENTRAL	74	08	LECTORA DE TARJETA INTELIGENTE	740870950007	29/05/2017	Bueno	Activo
14499	SEDE CENTRAL	74	08	LECTORA DE TARJETA INTELIGENTE	740870950008	29/05/2017	Regular	Activo
14500	SEDE CENTRAL	74	08	LECTORA DE TARJETA INTELIGENTE	740870950009	29/05/2017	Regular	Activo

14501	SEDE CENTRAL	74	08	LECTORA DE TARJETA INTELIGENTE	740870950010	29/05/2017	Bueno	Activo
14502	SEDE CENTRAL	74	08	LECTORA DE TARJETA INTELIGENTE	740870950011	29/05/2017	Regular	Activo
14503	SEDE CENTRAL	74	08	LECTORA DE TARJETA INTELIGENTE	740870950012	29/05/2017	Bueno	Activo
14504	SEDE CENTRAL	74	08	LECTORA DE TARJETA INTELIGENTE	740870950013	29/05/2017	Bueno	Activo
14505	SEDE CENTRAL	74	08	LECTORA DE TARJETA INTELIGENTE	740870950014	29/05/2017	Bueno	Activo
14506	SEDE CENTRAL	74	08	LECTORA DE TARJETA INTELIGENTE	740870950015	29/05/2017	Regular	Activo
14507	SEDE CENTRAL	74	08	LECTORA DE TARJETA INTELIGENTE	740870950016	29/05/2017	Bueno	Activo
14508	SEDE CENTRAL	74	08	LECTORA DE TARJETA INTELIGENTE	740870950017	29/05/2017	Bueno	Activo
14509	SEDE CENTRAL	74	08	LECTORA DE TARJETA INTELIGENTE	740870950018	29/05/2017	Bueno	Activo
14510	SEDE CENTRAL	74	08	LECTORA DE TARJETA INTELIGENTE	740870950019	29/05/2017	Regular	Activo
14511	SEDE CENTRAL	74	08	LECTORA DE TARJETA INTELIGENTE	740870950020	29/05/2017	Bueno	Activo
14512	SEDE CENTRAL	74	08	LECTORA DE TARJETA INTELIGENTE	740870950021	29/05/2017	Bueno	Activo
14513	SEDE CENTRAL	74	08	LECTORA DE TARJETA INTELIGENTE	740870950022	29/05/2017	Bueno	Activo
14514	SEDE CENTRAL	74	08	LECTORA DE TARJETA INTELIGENTE	740870950023	29/05/2017	Bueno	Activo
14515	SEDE CENTRAL	74	08	LECTORA DE TARJETA INTELIGENTE	740870950024	29/05/2017	Regular	Activo
14516	SEDE CENTRAL	74	08	LECTORA DE TARJETA INTELIGENTE	740870950025	29/05/2017	Regular	Activo
14517	SEDE CENTRAL	74	08	LECTORA DE TARJETA INTELIGENTE	740870950026	29/05/2017	Regular	Activo
14518	SEDE CENTRAL	74	08	LECTORA DE TARJETA INTELIGENTE	740870950027	29/05/2017	Regular	Activo
14519	SEDE CENTRAL	74	08	LECTORA DE TARJETA INTELIGENTE	740870950028	29/05/2017	Bueno	Activo
14520	SEDE CENTRAL	74	08	LECTORA DE TARJETA INTELIGENTE	740870950029	29/05/2017	Regular	Activo
14521	SEDE CENTRAL	74	08	LECTORA DE TARJETA INTELIGENTE	740870950030	29/05/2017	Regular	Activo
14522	SEDE CENTRAL	74	08	LECTORA DE TARJETA INTELIGENTE	740870950031	29/05/2017	Regular	Activo
14523	SEDE CENTRAL	74	08	LECTORA DE TARJETA INTELIGENTE	740870950032	29/05/2017	Bueno	Activo
14524	SEDE CENTRAL	74	08	LECTORA DE TARJETA INTELIGENTE	740870950033	29/05/2017	Regular	Activo
14525	SEDE CENTRAL	74	08	LECTORA DE TARJETA INTELIGENTE	740870950034	29/05/2017	Regular	Activo
14526	SEDE CENTRAL	74	08	LECTORA DE TARJETA INTELIGENTE	740870950035	29/05/2017	Regular	Activo
14527	SEDE CENTRAL	74	08	LECTORA DE TARJETA INTELIGENTE	740870950036	29/05/2017	Regular	Activo

14528	SEDE CENTRAL	74	08	LECTORA DE TARJETA INTELIGENTE	740870950037	29/05/2017	Regular	Activo
14529	SEDE CENTRAL	74	08	LECTORA DE TARJETA INTELIGENTE	740870950038	29/05/2017	Regular	Activo
14530	SEDE CENTRAL	74	08	LECTORA DE TARJETA INTELIGENTE	740870950039	29/05/2017	Regular	Activo
14531	SEDE CENTRAL	74	08	LECTORA DE TARJETA INTELIGENTE	740870950040	29/05/2017	Regular	Activo
14532	SEDE CENTRAL	74	08	LECTORA DE TARJETA INTELIGENTE	740870950041	29/05/2017	Regular	Activo
14533	SEDE CENTRAL	74	08	LECTORA DE TARJETA INTELIGENTE	740870950042	29/05/2017	Regular	Activo
14534	SEDE CENTRAL	74	08	LECTORA DE TARJETA INTELIGENTE	740870950043	29/05/2017	Regular	Activo
14535	SEDE CENTRAL	74	08	LECTORA DE TARJETA INTELIGENTE	740870950044	29/05/2017	Regular	Activo
14536	SEDE CENTRAL	74	08	LECTORA DE TARJETA INTELIGENTE	740870950045	29/05/2017	Regular	Activo
14537	SEDE CENTRAL	74	08	LECTORA DE TARJETA INTELIGENTE	740870950046	29/05/2017	Bueno	Activo
14538	SEDE CENTRAL	74	08	LECTORA DE TARJETA INTELIGENTE	740870950047	29/05/2017	Bueno	Activo
14539	SEDE CENTRAL	74	08	LECTORA DE TARJETA INTELIGENTE	740870950048	29/05/2017	Bueno	Activo
14540	SEDE CENTRAL	74	08	LECTORA DE TARJETA INTELIGENTE	740870950049	29/05/2017	Regular	Activo
14541	SEDE CENTRAL	74	08	LECTORA DE TARJETA INTELIGENTE	740870950050	29/05/2017	Regular	Activo
14542	SEDE CENTRAL	74	08	LECTORA DE TARJETA INTELIGENTE	740870950051	29/05/2017	Regular	Activo
14543	SEDE CENTRAL	74	08	LECTORA DE TARJETA INTELIGENTE	740870950052	29/05/2017	Regular	Activo
14544	SEDE CENTRAL	74	08	LECTORA DE TARJETA INTELIGENTE	740870950053	29/05/2017	Bueno	Activo
14545	SEDE CENTRAL	74	08	LECTORA DE TARJETA INTELIGENTE	740870950054	29/05/2017	Bueno	Activo
14546	SEDE CENTRAL	74	08	LECTORA DE TARJETA INTELIGENTE	740870950055	29/05/2017	Bueno	Activo
14547	SEDE CENTRAL	74	08	LECTORA DE TARJETA INTELIGENTE	740870950056	29/05/2017	Bueno	Activo
14548	SEDE CENTRAL	74	08	LECTORA DE TARJETA INTELIGENTE	740870950057	29/05/2017	Bueno	Activo
14549	SEDE CENTRAL	74	08	LECTORA DE TARJETA INTELIGENTE	740870950058	29/05/2017	Regular	Activo
14550	SEDE CENTRAL	74	08	LECTORA DE TARJETA INTELIGENTE	740870950059	29/05/2017	Bueno	Activo
14551	SEDE CENTRAL	74	08	LECTORA DE TARJETA INTELIGENTE	740870950060	29/05/2017	Regular	Activo
14552	SEDE CENTRAL	74	08	LECTORA DE TARJETA INTELIGENTE	740870950061	29/05/2017	Regular	Activo
14553	SEDE CENTRAL	74	08	LECTORA DE TARJETA INTELIGENTE	740870950062	29/05/2017	Bueno	Activo
14554	SEDE CENTRAL	74	08	LECTORA DE TARJETA INTELIGENTE	740870950063	29/05/2017	Regular	Activo

14555	SEDE CENTRAL	74	08	LECTORA DE TARJETA INTELIGENTE	740870950064	29/05/2017	Regular	Activo
14556	SEDE CENTRAL	74	08	LECTORA DE TARJETA INTELIGENTE	740870950065	29/05/2017	Bueno	Activo
14557	SEDE CENTRAL	74	08	LECTORA DE TARJETA INTELIGENTE	740870950066	29/05/2017	Regular	Activo
14558	SEDE CENTRAL	74	08	LECTORA DE TARJETA INTELIGENTE	740870950067	29/05/2017	Bueno	Activo
14559	SEDE CENTRAL	74	08	LECTORA DE TARJETA INTELIGENTE	740870950068	29/05/2017	Bueno	Activo
14560	SEDE CENTRAL	74	08	LECTORA DE TARJETA INTELIGENTE	740870950069	29/05/2017	Bueno	Activo
14561	SEDE CENTRAL	74	08	LECTORA DE TARJETA INTELIGENTE	740870950070	29/05/2017	Bueno	Activo
14562	SEDE CENTRAL	74	08	LECTORA DE TARJETA INTELIGENTE	740870950071	29/05/2017	Bueno	Activo
14563	SEDE CENTRAL	74	08	LECTORA DE TARJETA INTELIGENTE	740870950072	29/05/2017	Bueno	Activo
14564	SEDE CENTRAL	74	08	LECTORA DE TARJETA INTELIGENTE	740870950073	29/05/2017	Bueno	Activo
14565	SEDE CENTRAL	74	08	LECTORA DE TARJETA INTELIGENTE	740870950074	29/05/2017	Bueno	Activo
14566	SEDE CENTRAL	74	08	LECTORA DE TARJETA INTELIGENTE	740870950075	29/05/2017	Bueno	Activo
14567	SEDE CENTRAL	74	08	LECTORA DE TARJETA INTELIGENTE	740870950076	29/05/2017	Regular	Activo
14568	SEDE CENTRAL	74	08	LECTORA DE TARJETA INTELIGENTE	740870950077	29/05/2017	Bueno	Activo
14569	SEDE CENTRAL	74	08	LECTORA DE TARJETA INTELIGENTE	740870950078	29/05/2017	Regular	Activo
14570	SEDE CENTRAL	74	08	LECTORA DE TARJETA INTELIGENTE	740870950079	29/05/2017	Bueno	Activo
14571	SEDE CENTRAL	74	08	LECTORA DE TARJETA INTELIGENTE	740870950080	29/05/2017	Bueno	Activo
14572	SEDE CENTRAL	74	08	LECTORA DE TARJETA INTELIGENTE	740870950081	29/05/2017	Regular	Activo
14573	SEDE CENTRAL	74	08	LECTORA DE TARJETA INTELIGENTE	740870950082	29/05/2017	Bueno	Activo
14574	SEDE CENTRAL	74	08	LECTORA DE TARJETA INTELIGENTE	740870950083	29/05/2017	Regular	Activo
14575	SEDE CENTRAL	74	08	LECTORA DE TARJETA INTELIGENTE	740870950084	29/05/2017	Regular	Activo
14576	SEDE CENTRAL	74	08	LECTORA DE TARJETA INTELIGENTE	740870950085	29/05/2017	Regular	Activo
14577	SEDE CENTRAL	74	08	LECTORA DE TARJETA INTELIGENTE	740870950086	29/05/2017	Bueno	Activo
14578	SEDE CENTRAL	74	08	LECTORA DE TARJETA INTELIGENTE	740870950087	29/05/2017	Bueno	Activo
14579	SEDE CENTRAL	74	08	LECTORA DE TARJETA INTELIGENTE	740870950088	29/05/2017	Bueno	Activo
14580	SEDE CENTRAL	74	08	LECTORA DE TARJETA INTELIGENTE	740870950089	29/05/2017	Bueno	Activo
14581	SEDE CENTRAL	74	08	LECTORA DE TARJETA INTELIGENTE	740870950090	29/05/2017	Bueno	Activo

14582	SEDE CENTRAL	74	08	LECTORA DE TARJETA INTELIGENTE	740870950091	29/05/2017	Regular	Activo
14583	SEDE CENTRAL	74	08	LECTORA DE TARJETA INTELIGENTE	740870950092	29/05/2017	Bueno	Activo
14584	SEDE CENTRAL	74	08	LECTORA DE TARJETA INTELIGENTE	740870950093	29/05/2017	Bueno	Activo
14585	SEDE CENTRAL	74	08	LECTORA DE TARJETA INTELIGENTE	740870950094	29/05/2017	Bueno	Activo
14586	SEDE CENTRAL	74	08	LECTORA DE TARJETA INTELIGENTE	740870950095	29/05/2017	Regular	Activo
14587	SEDE CENTRAL	74	08	LECTORA DE TARJETA INTELIGENTE	740870950096	29/05/2017	Regular	Activo
14588	SEDE CENTRAL	74	08	LECTORA DE TARJETA INTELIGENTE	740870950097	29/05/2017	Bueno	Activo
14589	SEDE CENTRAL	74	08	LECTORA DE TARJETA INTELIGENTE	740870950098	29/05/2017	Regular	Activo
14590	SEDE CENTRAL	74	08	LECTORA DE TARJETA INTELIGENTE	740870950099	29/05/2017	Bueno	Activo
14591	SEDE CENTRAL	74	08	LECTORA DE TARJETA INTELIGENTE	740870950100	29/05/2017	Bueno	Activo
14592	SEDE CENTRAL	74	08	LECTORA DE TARJETA INTELIGENTE	740870950101	29/05/2017	Regular	Activo
14593	SEDE CENTRAL	74	08	LECTORA DE TARJETA INTELIGENTE	740870950102	29/05/2017	Regular	Activo
14594	SEDE CENTRAL	74	08	LECTORA DE TARJETA INTELIGENTE	740870950103	29/05/2017	Regular	Activo
14595	SEDE CENTRAL	74	08	LECTORA DE TARJETA INTELIGENTE	740870950104	29/05/2017	Regular	Activo
14596	SEDE CENTRAL	74	08	LECTORA DE TARJETA INTELIGENTE	740870950105	29/05/2017	Bueno	Activo
14597	SEDE CENTRAL	74	08	LECTORA DE TARJETA INTELIGENTE	740870950106	29/05/2017	Bueno	Activo
14598	SEDE CENTRAL	74	08	LECTORA DE TARJETA INTELIGENTE	740870950107	29/05/2017	Bueno	Activo
14599	SEDE CENTRAL	74	08	LECTORA DE TARJETA INTELIGENTE	740870950108	29/05/2017	Bueno	Activo
14600	SEDE CENTRAL	74	08	LECTORA DE TARJETA INTELIGENTE	740870950109	29/05/2017	Regular	Activo
14601	SEDE CENTRAL	74	08	LECTORA DE TARJETA INTELIGENTE	740870950110	29/05/2017	Regular	Activo
14602	SEDE CENTRAL	74	08	LECTORA DE TARJETA INTELIGENTE	740870950111	29/05/2017	Bueno	Activo
14603	SEDE CENTRAL	74	08	LECTORA DE TARJETA INTELIGENTE	740870950112	29/05/2017	Bueno	Activo
14604	SEDE CENTRAL	74	08	LECTORA DE TARJETA INTELIGENTE	740870950113	29/05/2017	Regular	Activo
14605	SEDE CENTRAL	74	08	LECTORA DE TARJETA INTELIGENTE	740870950114	29/05/2017	Bueno	Activo
14606	SEDE CENTRAL	74	08	LECTORA DE TARJETA INTELIGENTE	740870950115	29/05/2017	Bueno	Activo
14607	SEDE CENTRAL	74	08	LECTORA DE TARJETA INTELIGENTE	740870950116	29/05/2017	Bueno	Activo
14608	SEDE CENTRAL	74	08	LECTORA DE TARJETA INTELIGENTE	740870950117	29/05/2017	Regular	Activo

14609	SEDE CENTRAL	74	08	LECTORA DE TARJETA INTELIGENTE	740870950118	29/05/2017	Bueno	Activo
14610	SEDE CENTRAL	74	08	LECTORA DE TARJETA INTELIGENTE	740870950119	29/05/2017	Bueno	Activo
14611	SEDE CENTRAL	74	08	LECTORA DE TARJETA INTELIGENTE	740870950120	29/05/2017	Bueno	Activo
14612	SEDE CENTRAL	74	08	LECTORA DE TARJETA INTELIGENTE	740870950121	29/05/2017	Regular	Activo
14613	SEDE CENTRAL	74	08	LECTORA DE TARJETA INTELIGENTE	740870950122	29/05/2017	Bueno	Activo
14614	SEDE CENTRAL	74	08	LECTORA DE TARJETA INTELIGENTE	740870950123	29/05/2017	Bueno	Activo
14615	SEDE CENTRAL	74	08	LECTORA DE TARJETA INTELIGENTE	740870950124	29/05/2017	Regular	Activo
14616	SEDE CENTRAL	74	08	LECTORA DE TARJETA INTELIGENTE	740870950125	29/05/2017	Bueno	Activo
14617	SEDE CENTRAL	74	08	LECTORA DE TARJETA INTELIGENTE	740870950126	29/05/2017	Regular	Activo
14618	SEDE CENTRAL	74	08	LECTORA DE TARJETA INTELIGENTE	740870950127	29/05/2017	Bueno	Activo
14619	SEDE CENTRAL	74	08	LECTORA DE TARJETA INTELIGENTE	740870950128	29/05/2017	Regular	Activo
14620	SEDE CENTRAL	74	08	LECTORA DE TARJETA INTELIGENTE	740870950129	29/05/2017	Regular	Activo
14621	SEDE CENTRAL	74	08	LECTORA DE TARJETA INTELIGENTE	740870950130	29/05/2017	Regular	Activo
14622	SEDE CENTRAL	74	08	LECTORA DE TARJETA INTELIGENTE	740870950131	29/05/2017	Regular	Activo
14623	SEDE CENTRAL	74	08	LECTORA DE TARJETA INTELIGENTE	740870950132	29/05/2017	Bueno	Activo
14624	SEDE CENTRAL	74	08	LECTORA DE TARJETA INTELIGENTE	740870950133	29/05/2017	Bueno	Activo
14625	SEDE CENTRAL	74	08	LECTORA DE TARJETA INTELIGENTE	740870950134	29/05/2017	Bueno	Activo
14626	SEDE CENTRAL	74	08	LECTORA DE TARJETA INTELIGENTE	740870950135	29/05/2017	Bueno	Activo
14627	SEDE CENTRAL	74	08	LECTORA DE TARJETA INTELIGENTE	740870950136	29/05/2017	Regular	Activo
14628	SEDE CENTRAL	74	08	LECTORA DE TARJETA INTELIGENTE	740870950137	29/05/2017	Bueno	Activo
14629	SEDE CENTRAL	74	08	LECTORA DE TARJETA INTELIGENTE	740870950138	29/05/2017	Regular	Activo
14630	SEDE CENTRAL	74	08	LECTORA DE TARJETA INTELIGENTE	740870950139	29/05/2017	Bueno	Activo
14631	SEDE CENTRAL	74	08	LECTORA DE TARJETA INTELIGENTE	740870950140	29/05/2017	Bueno	Activo
14632	SEDE CENTRAL	74	08	LECTORA DE TARJETA INTELIGENTE	740870950141	29/05/2017	Bueno	Activo
14633	SEDE CENTRAL	74	08	LECTORA DE TARJETA INTELIGENTE	740870950142	29/05/2017	Regular	Activo
14634	SEDE CENTRAL	74	08	LECTORA DE TARJETA INTELIGENTE	740870950143	29/05/2017	Bueno	Activo
14635	SEDE CENTRAL	74	08	LECTORA DE TARJETA INTELIGENTE	740870950144	29/05/2017	Bueno	Activo

14636	SEDE CENTRAL	74	08	LECTORA DE TARJETA INTELIGENTE	740870950145	29/05/2017	Regular	Activo
14637	SEDE CENTRAL	74	08	LECTORA DE TARJETA INTELIGENTE	740870950146	29/05/2017	Bueno	Activo
14638	SEDE CENTRAL	74	08	LECTORA DE TARJETA INTELIGENTE	740870950147	29/05/2017	Bueno	Activo
14639	SEDE CENTRAL	74	08	LECTORA DE TARJETA INTELIGENTE	740870950148	29/05/2017	Bueno	Activo
14640	SEDE CENTRAL	74	08	LECTORA DE TARJETA INTELIGENTE	740870950149	29/05/2017	Bueno	Activo
14641	SEDE CENTRAL	74	08	LECTORA DE TARJETA INTELIGENTE	740870950150	29/05/2017	Bueno	Activo
14642	SEDE CENTRAL	74	08	LECTORA DE TARJETA INTELIGENTE	740870950151	29/05/2017	Bueno	Activo
14643	SEDE CENTRAL	74	08	LECTORA DE TARJETA INTELIGENTE	740870950152	29/05/2017	Bueno	Activo
14644	SEDE CENTRAL	74	08	LECTORA DE TARJETA INTELIGENTE	740870950153	29/05/2017	Bueno	Activo
14645	SEDE CENTRAL	74	08	LECTORA DE TARJETA INTELIGENTE	740870950154	29/05/2017	Bueno	Activo
14646	SEDE CENTRAL	74	08	LECTORA DE TARJETA INTELIGENTE	740870950155	29/05/2017	Bueno	Activo
14647	SEDE CENTRAL	74	08	LECTORA DE TARJETA INTELIGENTE	740870950156	29/05/2017	Bueno	Activo
14648	SEDE CENTRAL	74	08	LECTORA DE TARJETA INTELIGENTE	740870950157	29/05/2017	Regular	Activo
14649	SEDE CENTRAL	74	08	LECTORA DE TARJETA INTELIGENTE	740870950158	29/05/2017	Regular	Activo
14650	SEDE CENTRAL	74	08	LECTORA DE TARJETA INTELIGENTE	740870950159	29/05/2017	Bueno	Activo
14651	SEDE CENTRAL	74	08	LECTORA DE TARJETA INTELIGENTE	740870950160	29/05/2017	Bueno	Activo
14652	SEDE CENTRAL	74	08	LECTORA DE TARJETA INTELIGENTE	740870950161	29/05/2017	Regular	Activo
14653	SEDE CENTRAL	74	08	LECTORA DE TARJETA INTELIGENTE	740870950162	29/05/2017	Bueno	Activo
14654	SEDE CENTRAL	74	08	LECTORA DE TARJETA INTELIGENTE	740870950163	29/05/2017	Bueno	Activo
14655	SEDE CENTRAL	74	08	LECTORA DE TARJETA INTELIGENTE	740870950164	29/05/2017	Regular	Activo
14656	SEDE CENTRAL	74	08	LECTORA DE TARJETA INTELIGENTE	740870950165	29/05/2017	Regular	Activo
14657	SEDE CENTRAL	74	08	LECTORA DE TARJETA INTELIGENTE	740870950166	29/05/2017	Bueno	Activo
14658	SEDE CENTRAL	74	08	LECTORA DE TARJETA INTELIGENTE	740870950167	29/05/2017	Bueno	Activo
14659	SEDE CENTRAL	74	08	LECTORA DE TARJETA INTELIGENTE	740870950168	29/05/2017	Bueno	Activo
14660	SEDE CENTRAL	74	08	LECTORA DE TARJETA INTELIGENTE	740870950169	29/05/2017	Bueno	Activo
14661	SEDE CENTRAL	74	08	LECTORA DE TARJETA INTELIGENTE	740870950170	29/05/2017	Regular	Activo
14662	SEDE CENTRAL	74	08	LECTORA DE TARJETA INTELIGENTE	740870950171	29/05/2017	Bueno	Activo

14663	SEDE CENTRAL	74	08	LECTORA DE TARJETA INTELIGENTE	740870950172	29/05/2017	Bueno	Activo
14664	SEDE CENTRAL	74	08	LECTORA DE TARJETA INTELIGENTE	740870950173	29/05/2017	Regular	Activo
14665	SEDE CENTRAL	74	08	LECTORA DE TARJETA INTELIGENTE	740870950174	29/05/2017	Regular	Activo
14666	SEDE CENTRAL	74	08	LECTORA DE TARJETA INTELIGENTE	740870950175	29/05/2017	Bueno	Activo
14667	SEDE CENTRAL	74	08	LECTORA DE TARJETA INTELIGENTE	740870950176	29/05/2017	Regular	Activo
14668	SEDE CENTRAL	74	08	LECTORA DE TARJETA INTELIGENTE	740870950177	29/05/2017	Bueno	Activo
14669	SEDE CENTRAL	74	08	LECTORA DE TARJETA INTELIGENTE	740870950178	29/05/2017	Bueno	Activo
14670	SEDE CENTRAL	74	08	LECTORA DE TARJETA INTELIGENTE	740870950179	29/05/2017	Regular	Activo
14671	SEDE CENTRAL	74	08	LECTORA DE TARJETA INTELIGENTE	740870950180	29/05/2017	Regular	Activo
14672	SEDE CENTRAL	74	08	LECTORA DE TARJETA INTELIGENTE	740870950181	29/05/2017	Regular	Activo
14673	SEDE CENTRAL	74	08	LECTORA DE TARJETA INTELIGENTE	740870950182	29/05/2017	Regular	Activo
14674	SEDE CENTRAL	74	08	LECTORA DE TARJETA INTELIGENTE	740870950183	29/05/2017	Bueno	Activo
14675	SEDE CENTRAL	74	08	LECTORA DE TARJETA INTELIGENTE	740870950184	29/05/2017	Bueno	Activo
14676	SEDE CENTRAL	74	08	LECTORA DE TARJETA INTELIGENTE	740870950185	29/05/2017	Bueno	Activo
14677	SEDE CENTRAL	74	08	LECTORA DE TARJETA INTELIGENTE	740870950186	29/05/2017	Regular	Activo
14678	SEDE CENTRAL	74	08	LECTORA DE TARJETA INTELIGENTE	740870950187	29/05/2017	Regular	Activo
14679	SEDE CENTRAL	74	08	LECTORA DE TARJETA INTELIGENTE	740870950188	29/05/2017	Bueno	Activo
14680	SEDE CENTRAL	74	08	LECTORA DE TARJETA INTELIGENTE	740870950189	29/05/2017	Regular	Activo
14681	SEDE CENTRAL	74	08	LECTORA DE TARJETA INTELIGENTE	740870950190	29/05/2017	Regular	Activo
14682	SEDE CENTRAL	74	08	LECTORA DE TARJETA INTELIGENTE	740870950191	29/05/2017	Bueno	Activo
14683	SEDE CENTRAL	74	08	LECTORA DE TARJETA INTELIGENTE	740870950192	29/05/2017	Regular	Activo
14684	SEDE CENTRAL	74	08	LECTORA DE TARJETA INTELIGENTE	740870950193	29/05/2017	Bueno	Activo
14685	SEDE CENTRAL	74	08	LECTORA DE TARJETA INTELIGENTE	740870950194	29/05/2017	Regular	Activo
14686	SEDE CENTRAL	74	08	LECTORA DE TARJETA INTELIGENTE	740870950195	29/05/2017	Regular	Activo
14687	SEDE CENTRAL	74	08	LECTORA DE TARJETA INTELIGENTE	740870950196	29/05/2017	Bueno	Activo
14688	SEDE CENTRAL	74	08	LECTORA DE TARJETA INTELIGENTE	740870950197	29/05/2017	Regular	Activo
14689	SEDE CENTRAL	74	08	LECTORA DE TARJETA INTELIGENTE	740870950198	29/05/2017	Regular	Activo

14690	SEDE CENTRAL	74	08	LECTORA DE TARJETA INTELIGENTE	740870950199	29/05/2017	Bueno	Activo
14691	SEDE CENTRAL	74	08	LECTORA DE TARJETA INTELIGENTE	740870950200	29/05/2017	Regular	Activo
14692	SEDE CENTRAL	74	08	LECTORA DE TARJETA INTELIGENTE	740870950201	29/05/2017	Bueno	Activo
14693	SEDE CENTRAL	74	08	LECTORA DE TARJETA INTELIGENTE	740870950202	29/05/2017	Regular	Activo
14694	SEDE CENTRAL	74	08	LECTORA DE TARJETA INTELIGENTE	740870950203	29/05/2017	Bueno	Activo
14695	SEDE CENTRAL	74	08	LECTORA DE TARJETA INTELIGENTE	740870950204	29/05/2017	Bueno	Activo
14696	SEDE CENTRAL	74	08	LECTORA DE TARJETA INTELIGENTE	740870950205	29/05/2017	Regular	Activo
14697	SEDE CENTRAL	74	08	LECTORA DE TARJETA INTELIGENTE	740870950206	29/05/2017	Bueno	Activo
14698	SEDE CENTRAL	74	08	LECTORA DE TARJETA INTELIGENTE	740870950207	29/05/2017	Regular	Activo
14699	SEDE CENTRAL	74	08	LECTORA DE TARJETA INTELIGENTE	740870950208	29/05/2017	Bueno	Activo
14700	SEDE CENTRAL	74	08	LECTORA DE TARJETA INTELIGENTE	740870950209	29/05/2017	Bueno	Activo
14701	SEDE CENTRAL	74	08	LECTORA DE TARJETA INTELIGENTE	740870950210	29/05/2017	Bueno	Activo
14702	SEDE CENTRAL	74	08	LECTORA DE TARJETA INTELIGENTE	740870950211	29/05/2017	Bueno	Activo
14703	SEDE CENTRAL	74	08	LECTORA DE TARJETA INTELIGENTE	740870950212	29/05/2017	Regular	Activo
14704	SEDE CENTRAL	74	08	LECTORA DE TARJETA INTELIGENTE	740870950213	29/05/2017	Bueno	Activo
14705	SEDE CENTRAL	74	08	LECTORA DE TARJETA INTELIGENTE	740870950214	29/05/2017	Bueno	Activo
14706	SEDE CENTRAL	74	08	LECTORA DE TARJETA INTELIGENTE	740870950215	29/05/2017	Bueno	Activo
14707	SEDE CENTRAL	74	08	LECTORA DE TARJETA INTELIGENTE	740870950216	29/05/2017	Bueno	Activo
14708	SEDE CENTRAL	74	08	LECTORA DE TARJETA INTELIGENTE	740870950217	29/05/2017	Regular	Activo
14709	SEDE CENTRAL	74	08	LECTORA DE TARJETA INTELIGENTE	740870950218	29/05/2017	Regular	Activo
14710	SEDE CENTRAL	74	08	LECTORA DE TARJETA INTELIGENTE	740870950219	29/05/2017	Bueno	Activo
14711	SEDE CENTRAL	74	08	LECTORA DE TARJETA INTELIGENTE	740870950220	29/05/2017	Bueno	Activo
14712	SEDE CENTRAL	74	08	LECTORA DE TARJETA INTELIGENTE	740870950221	29/05/2017	Bueno	Activo
14713	SEDE CENTRAL	74	08	LECTORA DE TARJETA INTELIGENTE	740870950222	29/05/2017	Bueno	Activo
14714	SEDE CENTRAL	74	08	LECTORA DE TARJETA INTELIGENTE	740870950223	29/05/2017	Bueno	Activo
14715	SEDE CENTRAL	74	08	LECTORA DE TARJETA INTELIGENTE	740870950224	29/05/2017	Bueno	Activo
14716	SEDE CENTRAL	74	08	LECTORA DE TARJETA INTELIGENTE	740870950225	29/05/2017	Regular	Activo

14717	SEDE CENTRAL	74	08	LECTORA DE TARJETA INTELIGENTE	740870950226	29/05/2017	Regular	Activo
14718	SEDE CENTRAL	74	08	LECTORA DE TARJETA INTELIGENTE	740870950227	29/05/2017	Regular	Activo
14719	SEDE CENTRAL	74	08	LECTORA DE TARJETA INTELIGENTE	740870950228	29/05/2017	Bueno	Activo
14720	SEDE CENTRAL	74	08	LECTORA DE TARJETA INTELIGENTE	740870950229	29/05/2017	Bueno	Activo
14721	SEDE CENTRAL	74	08	LECTORA DE TARJETA INTELIGENTE	740870950230	29/05/2017	Regular	Activo
14722	SEDE CENTRAL	74	08	LECTORA DE TARJETA INTELIGENTE	740870950231	29/05/2017	Bueno	Activo
14723	SEDE CENTRAL	74	08	LECTORA DE TARJETA INTELIGENTE	740870950232	29/05/2017	Bueno	Activo
14724	SEDE CENTRAL	74	08	LECTORA DE TARJETA INTELIGENTE	740870950233	29/05/2017	Regular	Activo
14725	SEDE CENTRAL	74	08	LECTORA DE TARJETA INTELIGENTE	740870950234	29/05/2017	Regular	Activo
14726	SEDE CENTRAL	74	08	LECTORA DE TARJETA INTELIGENTE	740870950235	29/05/2017	Bueno	Activo
14727	SEDE CENTRAL	74	08	LECTORA DE TARJETA INTELIGENTE	740870950236	29/05/2017	Bueno	Activo
14728	SEDE CENTRAL	74	08	LECTORA DE TARJETA INTELIGENTE	740870950237	29/05/2017	Regular	Activo
14729	SEDE CENTRAL	74	08	LECTORA DE TARJETA INTELIGENTE	740870950238	29/05/2017	Regular	Activo
14730	SEDE CENTRAL	74	08	LECTORA DE TARJETA INTELIGENTE	740870950239	29/05/2017	Bueno	Activo
14731	SEDE CENTRAL	74	08	LECTORA DE TARJETA INTELIGENTE	740870950240	29/05/2017	Bueno	Activo
14732	SEDE CENTRAL	74	08	LECTORA DE TARJETA INTELIGENTE	740870950241	29/05/2017	Regular	Activo
14733	SEDE CENTRAL	74	08	LECTORA DE TARJETA INTELIGENTE	740870950242	29/05/2017	Bueno	Activo
14734	SEDE CENTRAL	74	08	LECTORA DE TARJETA INTELIGENTE	740870950243	29/05/2017	Regular	Activo
14735	SEDE CENTRAL	74	08	LECTORA DE TARJETA INTELIGENTE	740870950244	29/05/2017	Bueno	Activo
14736	SEDE CENTRAL	74	08	LECTORA DE TARJETA INTELIGENTE	740870950245	29/05/2017	Regular	Activo
14737	SEDE CENTRAL	74	08	LECTORA DE TARJETA INTELIGENTE	740870950246	29/05/2017	Bueno	Activo
14738	SEDE CENTRAL	74	08	LECTORA DE TARJETA INTELIGENTE	740870950247	29/05/2017	Bueno	Activo
14739	SEDE CENTRAL	74	08	LECTORA DE TARJETA INTELIGENTE	740870950248	29/05/2017	Bueno	Activo
14740	SEDE CENTRAL	74	08	LECTORA DE TARJETA INTELIGENTE	740870950249	29/05/2017	Bueno	Activo
14741	SEDE CENTRAL	74	08	LECTORA DE TARJETA INTELIGENTE	740870950250	29/05/2017	Regular	Activo
14742	SEDE CENTRAL	74	08	LECTORA DE TARJETA INTELIGENTE	740870950251	29/05/2017	Bueno	Activo
14743	SEDE CENTRAL	74	08	LECTORA DE TARJETA INTELIGENTE	740870950252	29/05/2017	Bueno	Activo

14744	SEDE CENTRAL	74	08	LECTORA DE TARJETA INTELIGENTE	740870950253	29/05/2017	Bueno	Activo
14745	SEDE CENTRAL	74	08	LECTORA DE TARJETA INTELIGENTE	740870950254	29/05/2017	Bueno	Activo
14746	SEDE CENTRAL	74	08	LECTORA DE TARJETA INTELIGENTE	740870950255	29/05/2017	Regular	Activo
14747	SEDE CENTRAL	74	08	LECTORA DE TARJETA INTELIGENTE	740870950256	29/05/2017	Regular	Activo
14748	SEDE CENTRAL	74	08	LECTORA DE TARJETA INTELIGENTE	740870950257	29/05/2017	Regular	Activo
14749	SEDE CENTRAL	74	08	LECTORA DE TARJETA INTELIGENTE	740870950258	29/05/2017	Regular	Activo
14750	SEDE CENTRAL	74	08	LECTORA DE TARJETA INTELIGENTE	740870950259	29/05/2017	Bueno	Activo
14751	SEDE CENTRAL	74	08	LECTORA DE TARJETA INTELIGENTE	740870950260	29/05/2017	Bueno	Activo
14752	SEDE CENTRAL	74	08	LECTORA DE TARJETA INTELIGENTE	740870950261	29/05/2017	Regular	Activo
14753	SEDE CENTRAL	74	08	LECTORA DE TARJETA INTELIGENTE	740870950262	29/05/2017	Bueno	Activo
14754	SEDE CENTRAL	74	08	LECTORA DE TARJETA INTELIGENTE	740870950263	29/05/2017	Regular	Activo
14755	SEDE CENTRAL	74	08	LECTORA DE TARJETA INTELIGENTE	740870950264	29/05/2017	Bueno	Activo
14756	SEDE CENTRAL	74	08	LECTORA DE TARJETA INTELIGENTE	740870950265	29/05/2017	Bueno	Activo
14757	SEDE CENTRAL	74	08	LECTORA DE TARJETA INTELIGENTE	740870950266	29/05/2017	Regular	Activo
14758	SEDE CENTRAL	74	08	LECTORA DE TARJETA INTELIGENTE	740870950267	29/05/2017	Bueno	Activo
14759	SEDE CENTRAL	74	08	LECTORA DE TARJETA INTELIGENTE	740870950268	29/05/2017	Regular	Activo
14760	SEDE CENTRAL	74	08	LECTORA DE TARJETA INTELIGENTE	740870950269	29/05/2017	Bueno	Activo
14761	SEDE CENTRAL	74	08	LECTORA DE TARJETA INTELIGENTE	740870950270	29/05/2017	Bueno	Activo
14762	SEDE CENTRAL	74	08	LECTORA DE TARJETA INTELIGENTE	740870950271	29/05/2017	Regular	Activo
14763	SEDE CENTRAL	74	08	LECTORA DE TARJETA INTELIGENTE	740870950272	29/05/2017	Bueno	Activo
14764	SEDE CENTRAL	74	08	LECTORA DE TARJETA INTELIGENTE	740870950273	29/05/2017	Regular	Activo
14765	SEDE CENTRAL	74	08	LECTORA DE TARJETA INTELIGENTE	740870950274	29/05/2017	Regular	Activo
14766	SEDE CENTRAL	74	08	LECTORA DE TARJETA INTELIGENTE	740870950275	29/05/2017	Regular	Activo
14767	SEDE CENTRAL	74	08	LECTORA DE TARJETA INTELIGENTE	740870950276	29/05/2017	Bueno	Activo
14768	SEDE CENTRAL	74	08	LECTORA DE TARJETA INTELIGENTE	740870950277	29/05/2017	Bueno	Activo
14769	SEDE CENTRAL	74	08	LECTORA DE TARJETA INTELIGENTE	740870950278	29/05/2017	Regular	Activo
14770	SEDE CENTRAL	74	08	LECTORA DE TARJETA INTELIGENTE	740870950279	29/05/2017	Bueno	Activo

14771	SEDE CENTRAL	74	08	LECTORA DE TARJETA INTELIGENTE	740870950280	29/05/2017	Bueno	Activo
14772	SEDE CENTRAL	74	08	LECTORA DE TARJETA INTELIGENTE	740870950281	29/05/2017	Bueno	Activo
14773	SEDE CENTRAL	74	08	LECTORA DE TARJETA INTELIGENTE	740870950282	29/05/2017	Bueno	Activo
14774	SEDE CENTRAL	74	08	LECTORA DE TARJETA INTELIGENTE	740870950283	29/05/2017	Bueno	Activo
14775	SEDE CENTRAL	74	08	LECTORA DE TARJETA INTELIGENTE	740870950284	29/05/2017	Regular	Activo
14776	SEDE CENTRAL	74	08	LECTORA DE TARJETA INTELIGENTE	740870950285	29/05/2017	Regular	Activo
14777	SEDE CENTRAL	74	08	LECTORA DE TARJETA INTELIGENTE	740870950286	29/05/2017	Bueno	Activo
14778	SEDE CENTRAL	74	08	LECTORA DE TARJETA INTELIGENTE	740870950287	29/05/2017	Bueno	Activo
14779	SEDE CENTRAL	74	08	LECTORA DE TARJETA INTELIGENTE	740870950288	29/05/2017	Bueno	Activo
14780	SEDE CENTRAL	74	08	LECTORA DE TARJETA INTELIGENTE	740870950289	29/05/2017	Bueno	Activo
14781	SEDE CENTRAL	74	08	LECTORA DE TARJETA INTELIGENTE	740870950290	29/05/2017	Bueno	Activo
14782	SEDE CENTRAL	74	08	LECTORA DE TARJETA INTELIGENTE	740870950291	29/05/2017	Bueno	Activo
14783	SEDE CENTRAL	74	08	LECTORA DE TARJETA INTELIGENTE	740870950292	29/05/2017	Bueno	Activo
14784	SEDE CENTRAL	74	08	LECTORA DE TARJETA INTELIGENTE	740870950293	29/05/2017	Bueno	Activo
14785	SEDE CENTRAL	74	08	LECTORA DE TARJETA INTELIGENTE	740870950294	29/05/2017	Regular	Activo
14786	SEDE CENTRAL	74	08	LECTORA DE TARJETA INTELIGENTE	740870950295	29/05/2017	Bueno	Activo
14787	SEDE CENTRAL	74	08	LECTORA DE TARJETA INTELIGENTE	740870950296	29/05/2017	Bueno	Activo
14788	SEDE CENTRAL	74	08	LECTORA DE TARJETA INTELIGENTE	740870950297	29/05/2017	Bueno	Activo
14789	SEDE CENTRAL	74	08	LECTORA DE TARJETA INTELIGENTE	740870950298	29/05/2017	Regular	Activo
14790	SEDE CENTRAL	74	08	LECTORA DE TARJETA INTELIGENTE	740870950299	29/05/2017	Regular	Activo
14791	SEDE CENTRAL	74	08	LECTORA DE TARJETA INTELIGENTE	740870950300	29/05/2017	Regular	Activo
14792	SEDE CENTRAL	74	08	LECTORA DE TARJETA INTELIGENTE	740870950301	29/05/2017	Regular	Activo
14793	SEDE CENTRAL	74	08	LECTORA DE TARJETA INTELIGENTE	740870950302	29/05/2017	Bueno	Activo
14794	SEDE CENTRAL	74	08	LECTORA DE TARJETA INTELIGENTE	740870950303	29/05/2017	Bueno	Activo
14795	SEDE CENTRAL	74	08	LECTORA DE TARJETA INTELIGENTE	740870950304	29/05/2017	Bueno	Activo
14796	SEDE CENTRAL	74	08	LECTORA DE TARJETA INTELIGENTE	740870950305	29/05/2017	Regular	Activo
14797	SEDE CENTRAL	74	08	LECTORA DE TARJETA INTELIGENTE	740870950306	29/05/2017	Bueno	Activo

14798	SEDE CENTRAL	74	08	LECTORA DE TARJETA INTELIGENTE	740870950307	29/05/2017	Regular	Activo
14799	SEDE CENTRAL	74	08	LECTORA DE TARJETA INTELIGENTE	740870950308	29/05/2017	Regular	Activo
14800	SEDE CENTRAL	74	08	LECTORA DE TARJETA INTELIGENTE	740870950309	29/05/2017	Regular	Activo
14801	SEDE CENTRAL	74	08	LECTORA DE TARJETA INTELIGENTE	740870950310	29/05/2017	Bueno	Activo
14802	SEDE CENTRAL	74	08	LECTORA DE TARJETA INTELIGENTE	740870950311	29/05/2017	Regular	Activo
14803	SEDE CENTRAL	74	08	LECTORA DE TARJETA INTELIGENTE	740870950312	29/05/2017	Bueno	Activo
14804	SEDE CENTRAL	74	08	LECTORA DE TARJETA INTELIGENTE	740870950313	29/05/2017	Bueno	Activo
14805	SEDE CENTRAL	74	08	LECTORA DE TARJETA INTELIGENTE	740870950314	29/05/2017	Regular	Activo
14806	SEDE CENTRAL	74	08	LECTORA DE TARJETA INTELIGENTE	740870950315	29/05/2017	Bueno	Activo
14807	SEDE CENTRAL	74	08	LECTORA DE TARJETA INTELIGENTE	740870950316	29/05/2017	Regular	Activo
14808	SEDE CENTRAL	74	08	LECTORA DE TARJETA INTELIGENTE	740870950317	29/05/2017	Bueno	Activo
14809	SEDE CENTRAL	74	08	LECTORA DE TARJETA INTELIGENTE	740870950318	29/05/2017	Bueno	Activo
14810	SEDE CENTRAL	74	08	LECTORA DE TARJETA INTELIGENTE	740870950319	29/05/2017	Bueno	Activo
14811	SEDE CENTRAL	74	08	LECTORA DE TARJETA INTELIGENTE	740870950320	29/05/2017	Regular	Activo
14812	SEDE CENTRAL	74	08	LECTORA DE TARJETA INTELIGENTE	740870950321	29/05/2017	Bueno	Activo
14813	SEDE CENTRAL	74	08	LECTORA DE TARJETA INTELIGENTE	740870950322	29/05/2017	Bueno	Activo
14814	SEDE CENTRAL	74	08	LECTORA DE TARJETA INTELIGENTE	740870950323	29/05/2017	Regular	Activo
14815	SEDE CENTRAL	74	08	LECTORA DE TARJETA INTELIGENTE	740870950324	29/05/2017	Bueno	Activo
14816	SEDE CENTRAL	74	08	LECTORA DE TARJETA INTELIGENTE	740870950325	29/05/2017	Bueno	Activo
14817	SEDE CENTRAL	74	08	LECTORA DE TARJETA INTELIGENTE	740870950326	29/05/2017	Bueno	Activo
14818	SEDE CENTRAL	74	08	LECTORA DE TARJETA INTELIGENTE	740870950327	29/05/2017	Bueno	Activo
14819	SEDE CENTRAL	74	08	LECTORA DE TARJETA INTELIGENTE	740870950328	29/05/2017	Regular	Activo
14820	SEDE CENTRAL	74	08	LECTORA DE TARJETA INTELIGENTE	740870950329	29/05/2017	Bueno	Activo
14821	SEDE CENTRAL	74	08	LECTORA DE TARJETA INTELIGENTE	740870950330	29/05/2017	Bueno	Activo
14822	SEDE CENTRAL	74	08	LECTORA DE TARJETA INTELIGENTE	740870950331	29/05/2017	Bueno	Activo
14823	SEDE CENTRAL	74	08	LECTORA DE TARJETA INTELIGENTE	740870950332	29/05/2017	Regular	Activo
14824	SEDE CENTRAL	74	08	LECTORA DE TARJETA INTELIGENTE	740870950333	29/05/2017	Bueno	Activo

14825	SEDE CENTRAL	74	08	LECTORA DE TARJETA INTELIGENTE	740870950334	29/05/2017	Regular	Activo
14826	SEDE CENTRAL	74	08	LECTORA DE TARJETA INTELIGENTE	740870950335	29/05/2017	Bueno	Activo
14827	SEDE CENTRAL	74	08	LECTORA DE TARJETA INTELIGENTE	740870950336	29/05/2017	Regular	Activo
14828	SEDE CENTRAL	74	08	LECTORA DE TARJETA INTELIGENTE	740870950337	29/05/2017	Bueno	Activo
14829	SEDE CENTRAL	74	08	LECTORA DE TARJETA INTELIGENTE	740870950338	29/05/2017	Regular	Activo
14830	SEDE CENTRAL	74	08	LECTORA DE TARJETA INTELIGENTE	740870950339	29/05/2017	Bueno	Activo
14831	SEDE CENTRAL	74	08	LECTORA DE TARJETA INTELIGENTE	740870950340	29/05/2017	Bueno	Activo
14832	SEDE CENTRAL	74	08	LECTORA DE TARJETA INTELIGENTE	740870950341	29/05/2017	Bueno	Activo
14833	SEDE CENTRAL	74	08	LECTORA DE TARJETA INTELIGENTE	740870950342	29/05/2017	Regular	Activo
14834	SEDE CENTRAL	74	08	LECTORA DE TARJETA INTELIGENTE	740870950343	29/05/2017	Regular	Activo
14835	SEDE CENTRAL	74	08	LECTORA DE TARJETA INTELIGENTE	740870950344	29/05/2017	Bueno	Activo
14836	SEDE CENTRAL	74	08	LECTORA DE TARJETA INTELIGENTE	740870950345	29/05/2017	Regular	Activo
14837	SEDE CENTRAL	74	08	LECTORA DE TARJETA INTELIGENTE	740870950346	29/05/2017	Bueno	Activo
14838	SEDE CENTRAL	74	08	LECTORA DE TARJETA INTELIGENTE	740870950347	29/05/2017	Regular	Activo
14839	SEDE CENTRAL	74	08	LECTORA DE TARJETA INTELIGENTE	740870950348	29/05/2017	Bueno	Activo
14840	SEDE CENTRAL	74	08	LECTORA DE TARJETA INTELIGENTE	740870950349	29/05/2017	Bueno	Activo
14841	SEDE CENTRAL	74	08	LECTORA DE TARJETA INTELIGENTE	740870950350	29/05/2017	Regular	Activo
14842	SEDE CENTRAL	74	08	LECTORA DE TARJETA INTELIGENTE	740870950351	29/05/2017	Bueno	Activo
14843	SEDE CENTRAL	74	08	LECTORA DE TARJETA INTELIGENTE	740870950352	29/05/2017	Bueno	Activo
14844	SEDE CENTRAL	74	08	LECTORA DE TARJETA INTELIGENTE	740870950353	29/05/2017	Bueno	Activo
14845	SEDE CENTRAL	74	08	LECTORA DE TARJETA INTELIGENTE	740870950354	29/05/2017	Bueno	Activo
14846	SEDE CENTRAL	74	08	LECTORA DE TARJETA INTELIGENTE	740870950355	29/05/2017	Bueno	Activo
14847	SEDE CENTRAL	74	08	LECTORA DE TARJETA INTELIGENTE	740870950356	29/05/2017	Regular	Activo
14848	SEDE CENTRAL	74	08	LECTORA DE TARJETA INTELIGENTE	740870950357	29/05/2017	Regular	Activo
14849	SEDE CENTRAL	74	08	LECTORA DE TARJETA INTELIGENTE	740870950358	29/05/2017	Bueno	Activo
14850	SEDE CENTRAL	74	08	LECTORA DE TARJETA INTELIGENTE	740870950359	29/05/2017	Regular	Activo
14851	SEDE CENTRAL	74	08	LECTORA DE TARJETA INTELIGENTE	740870950360	29/05/2017	Bueno	Activo

14852	SEDE CENTRAL	74	08	LECTORA DE TARJETA INTELIGENTE	740870950361	29/05/2017	Bueno	Activo
14853	SEDE CENTRAL	74	08	LECTORA DE TARJETA INTELIGENTE	740870950362	29/05/2017	Bueno	Activo
14854	SEDE CENTRAL	74	08	LECTORA DE TARJETA INTELIGENTE	740870950363	29/05/2017	Bueno	Activo
14855	SEDE CENTRAL	74	08	LECTORA DE TARJETA INTELIGENTE	740870950364	29/05/2017	Bueno	Activo
14856	SEDE CENTRAL	74	08	LECTORA DE TARJETA INTELIGENTE	740870950365	29/05/2017	Bueno	Activo
14857	SEDE CENTRAL	74	08	LECTORA DE TARJETA INTELIGENTE	740870950366	29/05/2017	Bueno	Activo
14858	SEDE CENTRAL	74	08	LECTORA DE TARJETA INTELIGENTE	740870950367	29/05/2017	Bueno	Activo
14859	SEDE CENTRAL	74	08	LECTORA DE TARJETA INTELIGENTE	740870950368	29/05/2017	Regular	Activo
14860	SEDE CENTRAL	74	08	LECTORA DE TARJETA INTELIGENTE	740870950369	29/05/2017	Regular	Activo
14861	SEDE CENTRAL	74	08	LECTORA DE TARJETA INTELIGENTE	740870950370	29/05/2017	Regular	Activo
14862	SEDE CENTRAL	74	08	LECTORA DE TARJETA INTELIGENTE	740870950371	29/05/2017	Regular	Activo
14863	SEDE CENTRAL	74	08	LECTORA DE TARJETA INTELIGENTE	740870950372	29/05/2017	Regular	Activo
14864	SEDE CENTRAL	74	08	LECTORA DE TARJETA INTELIGENTE	740870950373	29/05/2017	Bueno	Activo
14865	SEDE CENTRAL	74	08	LECTORA DE TARJETA INTELIGENTE	740870950374	29/05/2017	Regular	Activo
14866	SEDE CENTRAL	74	08	LECTORA DE TARJETA INTELIGENTE	740870950375	29/05/2017	Bueno	Activo
14867	SEDE CENTRAL	74	08	LECTORA DE TARJETA INTELIGENTE	740870950376	29/05/2017	Regular	Activo
14868	SEDE CENTRAL	74	08	LECTORA DE TARJETA INTELIGENTE	740870950377	29/05/2017	Bueno	Activo
14869	SEDE CENTRAL	74	08	LECTORA DE TARJETA INTELIGENTE	740870950378	29/05/2017	Regular	Activo
14870	SEDE CENTRAL	74	08	LECTORA DE TARJETA INTELIGENTE	740870950379	29/05/2017	Regular	Activo
14871	SEDE CENTRAL	74	08	LECTORA DE TARJETA INTELIGENTE	740870950380	29/05/2017	Bueno	Activo
14872	SEDE CENTRAL	74	08	LECTORA DE TARJETA INTELIGENTE	740870950381	29/05/2017	Regular	Activo
14873	SEDE CENTRAL	74	08	LECTORA DE TARJETA INTELIGENTE	740870950382	29/05/2017	Bueno	Activo
14874	SEDE CENTRAL	74	08	LECTORA DE TARJETA INTELIGENTE	740870950383	29/05/2017	Bueno	Activo
14875	SEDE CENTRAL	74	08	LECTORA DE TARJETA INTELIGENTE	740870950384	29/05/2017	Regular	Activo
14876	SEDE CENTRAL	74	08	LECTORA DE TARJETA INTELIGENTE	740870950385	29/05/2017	Regular	Activo
14877	SEDE CENTRAL	74	08	LECTORA DE TARJETA INTELIGENTE	740870950386	29/05/2017	Bueno	Activo
14878	SEDE CENTRAL	74	08	LECTORA DE TARJETA INTELIGENTE	740870950387	29/05/2017	Regular	Activo

14879	SEDE CENTRAL	74	08	LECTORA DE TARJETA INTELIGENTE	740870950388	29/05/2017	Bueno	Activo
14880	SEDE CENTRAL	74	08	LECTORA DE TARJETA INTELIGENTE	740870950389	29/05/2017	Regular	Activo
14881	SEDE CENTRAL	74	08	LECTORA DE TARJETA INTELIGENTE	740870950390	29/05/2017	Regular	Activo
14882	SEDE CENTRAL	74	08	LECTORA DE TARJETA INTELIGENTE	740870950391	29/05/2017	Regular	Activo
14883	SEDE CENTRAL	74	08	LECTORA DE TARJETA INTELIGENTE	740870950392	29/05/2017	Bueno	Activo
14884	SEDE CENTRAL	74	08	LECTORA DE TARJETA INTELIGENTE	740870950393	29/05/2017	Bueno	Activo
14885	SEDE CENTRAL	74	08	LECTORA DE TARJETA INTELIGENTE	740870950394	29/05/2017	Bueno	Activo
14886	SEDE CENTRAL	74	08	LECTORA DE TARJETA INTELIGENTE	740870950395	29/05/2017	Regular	Activo
14887	SEDE CENTRAL	74	08	LECTORA DE TARJETA INTELIGENTE	740870950396	29/05/2017	Regular	Activo
14888	SEDE CENTRAL	74	08	LECTORA DE TARJETA INTELIGENTE	740870950397	29/05/2017	Bueno	Activo
14889	SEDE CENTRAL	74	08	LECTORA DE TARJETA INTELIGENTE	740870950398	29/05/2017	Regular	Activo
14890	SEDE CENTRAL	74	08	LECTORA DE TARJETA INTELIGENTE	740870950399	29/05/2017	Regular	Activo
14891	SEDE CENTRAL	74	08	LECTORA DE TARJETA INTELIGENTE	740870950400	29/05/2017	Regular	Activo
14892	SEDE CENTRAL	74	08	LECTORA DE TARJETA INTELIGENTE	740870950401	29/05/2017	Bueno	Activo
14893	SEDE CENTRAL	74	08	LECTORA DE TARJETA INTELIGENTE	740870950402	29/05/2017	Regular	Activo
14894	SEDE CENTRAL	74	08	LECTORA DE TARJETA INTELIGENTE	740870950403	29/05/2017	Bueno	Activo
14895	SEDE CENTRAL	74	08	LECTORA DE TARJETA INTELIGENTE	740870950404	29/05/2017	Bueno	Activo
14896	SEDE CENTRAL	74	08	LECTORA DE TARJETA INTELIGENTE	740870950405	29/05/2017	Bueno	Activo
14897	SEDE CENTRAL	74	08	LECTORA DE TARJETA INTELIGENTE	740870950406	29/05/2017	Bueno	Activo
14898	SEDE CENTRAL	74	08	LECTORA DE TARJETA INTELIGENTE	740870950407	29/05/2017	Regular	Activo
14899	SEDE CENTRAL	74	08	LECTORA DE TARJETA INTELIGENTE	740870950408	29/05/2017	Regular	Activo
14900	SEDE CENTRAL	74	08	LECTORA DE TARJETA INTELIGENTE	740870950409	29/05/2017	Regular	Activo
14901	SEDE CENTRAL	74	08	LECTORA DE TARJETA INTELIGENTE	740870950410	29/05/2017	Bueno	Activo
14902	SEDE CENTRAL	74	08	LECTORA DE TARJETA INTELIGENTE	740870950411	29/05/2017	Bueno	Activo
14903	SEDE CENTRAL	74	08	LECTORA DE TARJETA INTELIGENTE	740870950412	29/05/2017	Bueno	Activo
14904	SEDE CENTRAL	74	08	LECTORA DE TARJETA INTELIGENTE	740870950413	29/05/2017	Regular	Activo
14905	SEDE CENTRAL	74	08	LECTORA DE TARJETA INTELIGENTE	740870950414	29/05/2017	Regular	Activo

14906	SEDE CENTRAL	74	08	LECTORA DE TARJETA INTELIGENTE	740870950415	29/05/2017	Regular	Activo
14907	SEDE CENTRAL	74	08	LECTORA DE TARJETA INTELIGENTE	740870950416	29/05/2017	Regular	Activo
14908	SEDE CENTRAL	74	08	LECTORA DE TARJETA INTELIGENTE	740870950417	29/05/2017	Bueno	Activo
14909	SEDE CENTRAL	74	08	LECTORA DE TARJETA INTELIGENTE	740870950418	29/05/2017	Regular	Activo
14910	SEDE CENTRAL	74	08	LECTORA DE TARJETA INTELIGENTE	740870950419	29/05/2017	Regular	Activo
14911	SEDE CENTRAL	74	08	LECTORA DE TARJETA INTELIGENTE	740870950420	29/05/2017	Regular	Activo
14912	SEDE CENTRAL	74	08	LECTORA DE TARJETA INTELIGENTE	740870950421	29/05/2017	Regular	Activo
14913	SEDE CENTRAL	74	08	LECTORA DE TARJETA INTELIGENTE	740870950422	29/05/2017	Bueno	Activo
14914	SEDE CENTRAL	74	08	LECTORA DE TARJETA INTELIGENTE	740870950423	29/05/2017	Bueno	Activo
14915	SEDE CENTRAL	74	08	LECTORA DE TARJETA INTELIGENTE	740870950424	29/05/2017	Regular	Activo
14916	SEDE CENTRAL	74	08	LECTORA DE TARJETA INTELIGENTE	740870950425	29/05/2017	Bueno	Activo
14917	SEDE CENTRAL	74	08	LECTORA DE TARJETA INTELIGENTE	740870950426	29/05/2017	Bueno	Activo
14918	SEDE CENTRAL	74	08	LECTORA DE TARJETA INTELIGENTE	740870950427	29/05/2017	Regular	Activo
14919	SEDE CENTRAL	74	08	LECTORA DE TARJETA INTELIGENTE	740870950428	29/05/2017	Regular	Activo
14920	SEDE CENTRAL	74	08	LECTORA DE TARJETA INTELIGENTE	740870950429	29/05/2017	Regular	Activo
14921	SEDE CENTRAL	74	08	LECTORA DE TARJETA INTELIGENTE	740870950430	29/05/2017	Regular	Activo
14922	SEDE CENTRAL	74	08	LECTORA DE TARJETA INTELIGENTE	740870950431	29/05/2017	Regular	Activo
14923	SEDE CENTRAL	74	08	LECTORA DE TARJETA INTELIGENTE	740870950432	29/05/2017	Bueno	Activo
14924	SEDE CENTRAL	74	08	LECTORA DE TARJETA INTELIGENTE	740870950433	29/05/2017	Bueno	Activo
14925	SEDE CENTRAL	74	08	LECTORA DE TARJETA INTELIGENTE	740870950434	29/05/2017	Bueno	Activo
14926	SEDE CENTRAL	74	08	LECTORA DE TARJETA INTELIGENTE	740870950435	29/05/2017	Regular	Activo
14927	SEDE CENTRAL	74	08	LECTORA DE TARJETA INTELIGENTE	740870950436	29/05/2017	Bueno	Activo
14928	SEDE CENTRAL	74	08	LECTORA DE TARJETA INTELIGENTE	740870950437	29/05/2017	Bueno	Activo
14929	SEDE CENTRAL	74	08	LECTORA DE TARJETA INTELIGENTE	740870950438	29/05/2017	Regular	Activo
14930	SEDE CENTRAL	74	08	LECTORA DE TARJETA INTELIGENTE	740870950439	29/05/2017	Bueno	Activo
14931	SEDE CENTRAL	74	08	LECTORA DE TARJETA INTELIGENTE	740870950440	29/05/2017	Regular	Activo
14932	SEDE CENTRAL	74	08	LECTORA DE TARJETA INTELIGENTE	740870950441	29/05/2017	Regular	Activo

14933	SEDE CENTRAL	74	08	LECTORA DE TARJETA INTELIGENTE	740870950442	29/05/2017	Regular	Activo
14934	SEDE CENTRAL	74	08	LECTORA DE TARJETA INTELIGENTE	740870950443	29/05/2017	Regular	Activo
14935	SEDE CENTRAL	74	08	LECTORA DE TARJETA INTELIGENTE	740870950444	29/05/2017	Regular	Activo
14936	SEDE CENTRAL	74	08	LECTORA DE TARJETA INTELIGENTE	740870950445	29/05/2017	Bueno	Activo
14937	SEDE CENTRAL	74	08	LECTORA DE TARJETA INTELIGENTE	740870950446	29/05/2017	Regular	Activo
14938	SEDE CENTRAL	74	08	LECTORA DE TARJETA INTELIGENTE	740870950447	29/05/2017	Bueno	Activo
14939	SEDE CENTRAL	74	08	LECTORA DE TARJETA INTELIGENTE	740870950448	29/05/2017	Regular	Activo
14940	SEDE CENTRAL	74	08	LECTORA DE TARJETA INTELIGENTE	740870950449	29/05/2017	Regular	Activo
14941	SEDE CENTRAL	74	08	LECTORA DE TARJETA INTELIGENTE	740870950450	29/05/2017	Regular	Activo
14942	SEDE CENTRAL	74	08	LECTORA DE TARJETA INTELIGENTE	740870950451	29/05/2017	Regular	Activo
14943	SEDE CENTRAL	74	08	LECTORA DE TARJETA INTELIGENTE	740870950452	29/05/2017	Regular	Activo
14944	SEDE CENTRAL	74	08	LECTORA DE TARJETA INTELIGENTE	740870950453	29/05/2017	Regular	Activo
14945	SEDE CENTRAL	74	08	LECTORA DE TARJETA INTELIGENTE	740870950454	29/05/2017	Bueno	Activo
14946	SEDE CENTRAL	74	08	LECTORA DE TARJETA INTELIGENTE	740870950455	29/05/2017	Regular	Activo
14947	SEDE CENTRAL	74	08	LECTORA DE TARJETA INTELIGENTE	740870950456	29/05/2017	Regular	Activo
14948	SEDE CENTRAL	74	08	LECTORA DE TARJETA INTELIGENTE	740870950457	29/05/2017	Regular	Activo
14949	SEDE CENTRAL	74	08	LECTORA DE TARJETA INTELIGENTE	740870950458	29/05/2017	Bueno	Activo
14950	SEDE CENTRAL	74	08	LECTORA DE TARJETA INTELIGENTE	740870950459	29/05/2017	Bueno	Activo
14951	SEDE CENTRAL	74	08	LECTORA DE TARJETA INTELIGENTE	740870950460	29/05/2017	Regular	Activo
14952	SEDE CENTRAL	74	08	LECTORA DE TARJETA INTELIGENTE	740870950461	29/05/2017	Bueno	Activo
14953	SEDE CENTRAL	74	08	LECTORA DE TARJETA INTELIGENTE	740870950462	29/05/2017	Regular	Activo
14954	SEDE CENTRAL	74	08	LECTORA DE TARJETA INTELIGENTE	740870950463	29/05/2017	Bueno	Activo
14955	SEDE CENTRAL	74	08	LECTORA DE TARJETA INTELIGENTE	740870950464	29/05/2017	Regular	Activo
14956	SEDE CENTRAL	74	08	LECTORA DE TARJETA INTELIGENTE	740870950465	29/05/2017	Regular	Activo
14957	SEDE CENTRAL	74	08	LECTORA DE TARJETA INTELIGENTE	740870950466	29/05/2017	Bueno	Activo
14958	SEDE CENTRAL	74	08	LECTORA DE TARJETA INTELIGENTE	740870950467	29/05/2017	Regular	Activo
14959	SEDE CENTRAL	74	08	LECTORA DE TARJETA INTELIGENTE	740870950468	29/05/2017	Regular	Activo

14960	SEDE CENTRAL	74	08	LECTORA DE TARJETA INTELIGENTE	740870950469	29/05/2017	Regular	Activo
14961	SEDE CENTRAL	74	08	LECTORA DE TARJETA INTELIGENTE	740870950470	29/05/2017	Bueno	Activo
14962	SEDE CENTRAL	74	08	LECTORA DE TARJETA INTELIGENTE	740870950471	29/05/2017	Bueno	Activo
14963	SEDE CENTRAL	74	08	LECTORA DE TARJETA INTELIGENTE	740870950472	29/05/2017	Regular	Activo
14964	SEDE CENTRAL	74	08	LECTORA DE TARJETA INTELIGENTE	740870950473	29/05/2017	Regular	Activo
14965	SEDE CENTRAL	74	08	LECTORA DE TARJETA INTELIGENTE	740870950474	29/05/2017	Regular	Activo
14966	SEDE CENTRAL	74	08	LECTORA DE TARJETA INTELIGENTE	740870950475	29/05/2017	Regular	Activo
14967	SEDE CENTRAL	74	08	LECTORA DE TARJETA INTELIGENTE	740870950476	29/05/2017	Regular	Activo
14968	SEDE CENTRAL	74	08	LECTORA DE TARJETA INTELIGENTE	740870950477	29/05/2017	Bueno	Activo
14969	SEDE CENTRAL	74	08	LECTORA DE TARJETA INTELIGENTE	740870950478	29/05/2017	Regular	Activo
14970	SEDE CENTRAL	74	08	LECTORA DE TARJETA INTELIGENTE	740870950479	29/05/2017	Regular	Activo
14971	SEDE CENTRAL	74	08	LECTORA DE TARJETA INTELIGENTE	740870950480	29/05/2017	Regular	Activo
14972	SEDE CENTRAL	74	08	LECTORA DE TARJETA INTELIGENTE	740870950481	29/05/2017	Regular	Activo
14973	SEDE CENTRAL	74	08	LECTORA DE TARJETA INTELIGENTE	740870950482	29/05/2017	Regular	Activo
14974	SEDE CENTRAL	74	08	LECTORA DE TARJETA INTELIGENTE	740870950483	29/05/2017	Bueno	Activo
14975	SEDE CENTRAL	74	08	LECTORA DE TARJETA INTELIGENTE	740870950484	29/05/2017	Bueno	Activo
14976	SEDE CENTRAL	74	08	LECTORA DE TARJETA INTELIGENTE	740870950485	29/05/2017	Bueno	Activo
14977	SEDE CENTRAL	74	08	LECTORA DE TARJETA INTELIGENTE	740870950486	29/05/2017	Regular	Activo
14978	SEDE CENTRAL	74	08	LECTORA DE TARJETA INTELIGENTE	740870950487	29/05/2017	Regular	Activo
14979	SEDE CENTRAL	74	08	LECTORA DE TARJETA INTELIGENTE	740870950488	29/05/2017	Bueno	Activo
14980	SEDE CENTRAL	74	08	LECTORA DE TARJETA INTELIGENTE	740870950489	29/05/2017	Bueno	Activo
14981	SEDE CENTRAL	74	08	LECTORA DE TARJETA INTELIGENTE	740870950490	29/05/2017	Bueno	Activo
14982	SEDE CENTRAL	74	08	LECTORA DE TARJETA INTELIGENTE	740870950491	29/05/2017	Bueno	Activo
14983	SEDE CENTRAL	74	08	LECTORA DE TARJETA INTELIGENTE	740870950492	29/05/2017	Bueno	Activo
14984	SEDE CENTRAL	74	08	LECTORA DE TARJETA INTELIGENTE	740870950493	29/05/2017	Regular	Activo
14985	SEDE CENTRAL	74	08	LECTORA DE TARJETA INTELIGENTE	740870950494	29/05/2017	Regular	Activo
14986	SEDE CENTRAL	74	08	LECTORA DE TARJETA INTELIGENTE	740870950495	29/05/2017	Bueno	Activo

14987	SEDE CENTRAL	74	08	LECTORA DE TARJETA INTELIGENTE	740870950496	29/05/2017	Regular	Activo
14988	SEDE CENTRAL	74	08	LECTORA DE TARJETA INTELIGENTE	740870950497	29/05/2017	Regular	Activo
14989	SEDE CENTRAL	74	08	LECTORA DE TARJETA INTELIGENTE	740870950498	29/05/2017	Bueno	Activo
14990	SEDE CENTRAL	74	08	LECTORA DE TARJETA INTELIGENTE	740870950499	29/05/2017	Bueno	Activo
14991	SEDE CENTRAL	74	08	LECTORA DE TARJETA INTELIGENTE	740870950500	29/05/2017	Regular	Activo
14992	SEDE CENTRAL	74	08	LECTORA DE TARJETA INTELIGENTE	740870950501	29/05/2017	Regular	Activo
14993	SEDE CENTRAL	74	08	LECTORA DE TARJETA INTELIGENTE	740870950502	29/05/2017	Regular	Activo
14994	SEDE CENTRAL	74	08	LECTORA DE TARJETA INTELIGENTE	740870950503	29/05/2017	Bueno	Activo
14995	SEDE CENTRAL	74	08	LECTORA DE TARJETA INTELIGENTE	740870950504	29/05/2017	Bueno	Activo
14996	SEDE CENTRAL	74	08	LECTORA DE TARJETA INTELIGENTE	740870950505	29/05/2017	Regular	Activo
14997	SEDE CENTRAL	74	08	LECTORA DE TARJETA INTELIGENTE	740870950506	29/05/2017	Regular	Activo
14998	SEDE CENTRAL	74	08	LECTORA DE TARJETA INTELIGENTE	740870950507	29/05/2017	Regular	Activo
14999	SEDE CENTRAL	74	08	LECTORA DE TARJETA INTELIGENTE	740870950508	29/05/2017	Bueno	Activo
15000	SEDE CENTRAL	74	08	LECTORA DE TARJETA INTELIGENTE	740870950509	29/05/2017	Bueno	Activo
15001	SEDE CENTRAL	74	08	LECTORA DE TARJETA INTELIGENTE	740870950510	29/05/2017	Bueno	Activo
15002	SEDE CENTRAL	74	08	LECTORA DE TARJETA INTELIGENTE	740870950511	29/05/2017	Regular	Activo
15003	SEDE CENTRAL	74	08	LECTORA DE TARJETA INTELIGENTE	740870950512	29/05/2017	Regular	Activo
15004	SEDE CENTRAL	74	08	LECTORA DE TARJETA INTELIGENTE	740870950513	29/05/2017	Bueno	Activo
15005	SEDE CENTRAL	74	08	LECTORA DE TARJETA INTELIGENTE	740870950514	29/05/2017	Regular	Activo
15006	SEDE CENTRAL	74	08	LECTORA DE TARJETA INTELIGENTE	740870950515	29/05/2017	Regular	Activo
15007	SEDE CENTRAL	74	08	LECTORA DE TARJETA INTELIGENTE	740870950516	29/05/2017	Bueno	Activo
15008	SEDE CENTRAL	74	08	LECTORA DE TARJETA INTELIGENTE	740870950517	29/05/2017	Regular	Activo
15009	SEDE CENTRAL	74	08	LECTORA DE TARJETA INTELIGENTE	740870950518	29/05/2017	Bueno	Activo
15010	SEDE CENTRAL	74	08	LECTORA DE TARJETA INTELIGENTE	740870950519	29/05/2017	Regular	Activo
15011	SEDE CENTRAL	74	08	LECTORA DE TARJETA INTELIGENTE	740870950520	29/05/2017	Regular	Activo
15012	SEDE CENTRAL	74	08	LECTORA DE TARJETA INTELIGENTE	740870950521	29/05/2017	Bueno	Activo
15013	SEDE CENTRAL	74	08	LECTORA DE TARJETA INTELIGENTE	740870950522	29/05/2017	Regular	Activo

15014	SEDE CENTRAL	74	08	LECTORA DE TARJETA INTELIGENTE	740870950523	29/05/2017	Bueno	Activo
15015	SEDE CENTRAL	74	08	LECTORA DE TARJETA INTELIGENTE	740870950524	29/05/2017	Bueno	Activo
15016	SEDE CENTRAL	74	08	LECTORA DE TARJETA INTELIGENTE	740870950525	29/05/2017	Regular	Activo
15017	SEDE CENTRAL	74	08	LECTORA DE TARJETA INTELIGENTE	740870950526	29/05/2017	Regular	Activo
15018	SEDE CENTRAL	74	08	LECTORA DE TARJETA INTELIGENTE	740870950527	29/05/2017	Regular	Activo
15019	SEDE CENTRAL	74	08	LECTORA DE TARJETA INTELIGENTE	740870950528	29/05/2017	Regular	Activo
15020	SEDE CENTRAL	74	08	LECTORA DE TARJETA INTELIGENTE	740870950529	29/05/2017	Regular	Activo
15021	SEDE CENTRAL	74	08	LECTORA DE TARJETA INTELIGENTE	740870950530	29/05/2017	Regular	Activo
15022	SEDE CENTRAL	74	08	LECTORA DE TARJETA INTELIGENTE	740870950531	29/05/2017	Regular	Activo
15023	SEDE CENTRAL	74	08	LECTORA DE TARJETA INTELIGENTE	740870950532	29/05/2017	Bueno	Activo
15024	SEDE CENTRAL	74	08	LECTORA DE TARJETA INTELIGENTE	740870950533	29/05/2017	Regular	Activo
15025	SEDE CENTRAL	74	08	LECTORA DE TARJETA INTELIGENTE	740870950534	29/05/2017	Bueno	Activo
15026	SEDE CENTRAL	74	08	LECTORA DE TARJETA INTELIGENTE	740870950535	29/05/2017	Bueno	Activo
15027	SEDE CENTRAL	74	08	LECTORA DE TARJETA INTELIGENTE	740870950536	29/05/2017	Bueno	Activo
15028	SEDE CENTRAL	74	08	LECTORA DE TARJETA INTELIGENTE	740870950537	29/05/2017	Bueno	Activo
15029	SEDE CENTRAL	74	08	LECTORA DE TARJETA INTELIGENTE	740870950538	29/05/2017	Bueno	Activo
15030	SEDE CENTRAL	74	08	LECTORA DE TARJETA INTELIGENTE	740870950539	29/05/2017	Regular	Activo
15031	SEDE CENTRAL	74	08	LECTORA DE TARJETA INTELIGENTE	740870950540	29/05/2017	Bueno	Activo
15032	SEDE CENTRAL	74	08	LECTORA DE TARJETA INTELIGENTE	740870950541	29/05/2017	Bueno	Activo
15033	SEDE CENTRAL	74	08	LECTORA DE TARJETA INTELIGENTE	740870950542	29/05/2017	Bueno	Activo
15034	SEDE CENTRAL	74	08	LECTORA DE TARJETA INTELIGENTE	740870950543	29/05/2017	Regular	Activo
15035	SEDE CENTRAL	74	08	LECTORA DE TARJETA INTELIGENTE	740870950544	29/05/2017	Bueno	Activo
15036	SEDE CENTRAL	74	08	LECTORA DE TARJETA INTELIGENTE	740870950545	29/05/2017	Bueno	Activo
15037	SEDE CENTRAL	74	08	LECTORA DE TARJETA INTELIGENTE	740870950546	29/05/2017	Regular	Activo
15038	SEDE CENTRAL	74	08	LECTORA DE TARJETA INTELIGENTE	740870950547	29/05/2017	Bueno	Activo
15039	SEDE CENTRAL	74	08	LECTORA DE TARJETA INTELIGENTE	740870950548	29/05/2017	Regular	Activo
15040	SEDE CENTRAL	74	08	LECTORA DE TARJETA INTELIGENTE	740870950549	29/05/2017	Bueno	Activo

15041	SEDE CENTRAL	74	08	LECTORA DE TARJETA INTELIGENTE	740870950550	29/05/2017	Bueno	Activo
15042	SEDE CENTRAL	74	08	LECTORA DE TARJETA INTELIGENTE	740870950551	29/05/2017	Regular	Activo
15043	SEDE CENTRAL	74	08	LECTORA DE TARJETA INTELIGENTE	740870950552	29/05/2017	Regular	Activo
15044	SEDE CENTRAL	74	08	LECTORA DE TARJETA INTELIGENTE	740870950553	29/05/2017	Regular	Activo
15045	SEDE CENTRAL	74	08	LECTORA DE TARJETA INTELIGENTE	740870950554	29/05/2017	Bueno	Activo
15046	SEDE CENTRAL	74	08	LECTORA DE TARJETA INTELIGENTE	740870950555	29/05/2017	Bueno	Activo
15047	SEDE CENTRAL	74	08	LECTORA DE TARJETA INTELIGENTE	740870950556	29/05/2017	Bueno	Activo
15048	SEDE CENTRAL	74	08	LECTORA DE TARJETA INTELIGENTE	740870950557	29/05/2017	Regular	Activo
15049	SEDE CENTRAL	74	08	LECTORA DE TARJETA INTELIGENTE	740870950558	29/05/2017	Bueno	Activo
15050	SEDE CENTRAL	74	08	LECTORA DE TARJETA INTELIGENTE	740870950559	29/05/2017	Bueno	Activo
15051	SEDE CENTRAL	74	08	LECTORA DE TARJETA INTELIGENTE	740870950560	29/05/2017	Bueno	Activo
15052	SEDE CENTRAL	74	08	LECTORA DE TARJETA INTELIGENTE	740870950561	29/05/2017	Bueno	Activo
15053	SEDE CENTRAL	74	08	LECTORA DE TARJETA INTELIGENTE	740870950562	29/05/2017	Bueno	Activo
15054	SEDE CENTRAL	74	08	LECTORA DE TARJETA INTELIGENTE	740870950563	29/05/2017	Regular	Activo
15055	SEDE CENTRAL	74	08	LECTORA DE TARJETA INTELIGENTE	740870950564	29/05/2017	Regular	Activo
15056	SEDE CENTRAL	74	08	LECTORA DE TARJETA INTELIGENTE	740870950565	29/05/2017	Regular	Activo
15057	SEDE CENTRAL	74	08	LECTORA DE TARJETA INTELIGENTE	740870950566	29/05/2017	Bueno	Activo
15058	SEDE CENTRAL	74	08	LECTORA DE TARJETA INTELIGENTE	740870950567	29/05/2017	Regular	Activo
15059	SEDE CENTRAL	74	08	LECTORA DE TARJETA INTELIGENTE	740870950568	29/05/2017	Bueno	Activo
15060	SEDE CENTRAL	74	08	LECTORA DE TARJETA INTELIGENTE	740870950569	29/05/2017	Bueno	Activo
15061	SEDE CENTRAL	74	08	LECTORA DE TARJETA INTELIGENTE	740870950570	29/05/2017	Regular	Activo
15062	SEDE CENTRAL	74	08	LECTORA DE TARJETA INTELIGENTE	740870950571	29/05/2017	Regular	Activo
15063	SEDE CENTRAL	74	08	LECTORA DE TARJETA INTELIGENTE	740870950572	29/05/2017	Regular	Activo
15064	SEDE CENTRAL	74	08	LECTORA DE TARJETA INTELIGENTE	740870950573	29/05/2017	Regular	Activo
15065	SEDE CENTRAL	74	08	LECTORA DE TARJETA INTELIGENTE	740870950574	29/05/2017	Regular	Activo
15066	SEDE CENTRAL	74	08	LECTORA DE TARJETA INTELIGENTE	740870950575	29/05/2017	Bueno	Activo
15067	SEDE CENTRAL	74	08	LECTORA DE TARJETA INTELIGENTE	740870950576	29/05/2017	Bueno	Activo

15068	SEDE CENTRAL	74	08	LECTORA DE TARJETA INTELIGENTE	740870950577	29/05/2017	Bueno	Activo
15069	SEDE CENTRAL	74	08	LECTORA DE TARJETA INTELIGENTE	740870950578	29/05/2017	Regular	Activo
15070	SEDE CENTRAL	74	08	LECTORA DE TARJETA INTELIGENTE	740870950579	29/05/2017	Regular	Activo
15071	SEDE CENTRAL	74	08	LECTORA DE TARJETA INTELIGENTE	740870950580	29/05/2017	Regular	Activo
15072	SEDE CENTRAL	74	08	LECTORA DE TARJETA INTELIGENTE	740870950581	29/05/2017	Bueno	Activo
15073	SEDE CENTRAL	74	08	LECTORA DE TARJETA INTELIGENTE	740870950582	29/05/2017	Bueno	Activo
15074	SEDE CENTRAL	74	08	LECTORA DE TARJETA INTELIGENTE	740870950583	29/05/2017	Bueno	Activo
15075	SEDE CENTRAL	74	08	LECTORA DE TARJETA INTELIGENTE	740870950584	29/05/2017	Regular	Activo
15076	SEDE CENTRAL	74	08	LECTORA DE TARJETA INTELIGENTE	740870950585	29/05/2017	Regular	Activo
15077	SEDE CENTRAL	74	08	LECTORA DE TARJETA INTELIGENTE	740870950586	29/05/2017	Regular	Activo
15078	SEDE CENTRAL	74	08	LECTORA DE TARJETA INTELIGENTE	740870950587	29/05/2017	Bueno	Activo
15079	SEDE CENTRAL	74	08	LECTORA DE TARJETA INTELIGENTE	740870950588	29/05/2017	Bueno	Activo
15080	SEDE CENTRAL	74	08	LECTORA DE TARJETA INTELIGENTE	740870950589	29/05/2017	Regular	Activo
15081	SEDE CENTRAL	74	08	LECTORA DE TARJETA INTELIGENTE	740870950590	29/05/2017	Regular	Activo
15082	SEDE CENTRAL	74	08	LECTORA DE TARJETA INTELIGENTE	740870950591	29/05/2017	Bueno	Activo
15083	SEDE CENTRAL	74	08	LECTORA DE TARJETA INTELIGENTE	740870950592	29/05/2017	Bueno	Activo
15084	SEDE CENTRAL	74	08	LECTORA DE TARJETA INTELIGENTE	740870950593	29/05/2017	Bueno	Activo
15085	SEDE CENTRAL	74	08	LECTORA DE TARJETA INTELIGENTE	740870950594	29/05/2017	Bueno	Activo
15086	SEDE CENTRAL	74	08	LECTORA DE TARJETA INTELIGENTE	740870950595	29/05/2017	Bueno	Activo
15087	SEDE CENTRAL	74	08	LECTORA DE TARJETA INTELIGENTE	740870950596	29/05/2017	Bueno	Activo
15088	SEDE CENTRAL	74	08	LECTORA DE TARJETA INTELIGENTE	740870950597	29/05/2017	Regular	Activo
15089	SEDE CENTRAL	74	08	LECTORA DE TARJETA INTELIGENTE	740870950598	29/05/2017	Regular	Activo
15090	SEDE CENTRAL	74	08	LECTORA DE TARJETA INTELIGENTE	740870950599	29/05/2017	Regular	Activo
15091	SEDE CENTRAL	74	08	LECTORA DE TARJETA INTELIGENTE	740870950600	29/05/2017	Bueno	Activo
15092	SEDE CENTRAL	74	08	LECTORA DE TARJETA INTELIGENTE	740870950601	29/05/2017	Regular	Activo
15093	SEDE CENTRAL	74	08	LECTORA DE TARJETA INTELIGENTE	740870950602	29/05/2017	Regular	Activo
15094	SEDE CENTRAL	74	08	LECTORA DE TARJETA INTELIGENTE	740870950603	29/05/2017	Bueno	Activo

15095	SEDE CENTRAL	74	08	LECTORA DE TARJETA INTELIGENTE	740870950604	29/05/2017	Regular	Activo
15096	SEDE CENTRAL	74	08	LECTORA DE TARJETA INTELIGENTE	740870950605	29/05/2017	Regular	Activo
15097	SEDE CENTRAL	74	08	LECTORA DE TARJETA INTELIGENTE	740870950606	29/05/2017	Regular	Activo
15098	SEDE CENTRAL	74	08	LECTORA DE TARJETA INTELIGENTE	740870950607	29/05/2017	Bueno	Activo
15099	SEDE CENTRAL	74	08	LECTORA DE TARJETA INTELIGENTE	740870950608	29/05/2017	Bueno	Activo
15100	SEDE CENTRAL	74	08	LECTORA DE TARJETA INTELIGENTE	740870950609	29/05/2017	Regular	Activo
15101	SEDE CENTRAL	74	08	LECTORA DE TARJETA INTELIGENTE	740870950610	29/05/2017	Bueno	Activo
15102	SEDE CENTRAL	74	08	LECTORA DE TARJETA INTELIGENTE	740870950611	29/05/2017	Regular	Activo
15103	SEDE CENTRAL	74	08	LECTORA DE TARJETA INTELIGENTE	740870950612	29/05/2017	Regular	Activo
15104	SEDE CENTRAL	74	08	LECTORA DE TARJETA INTELIGENTE	740870950613	29/05/2017	Bueno	Activo
15105	SEDE CENTRAL	74	08	LECTORA DE TARJETA INTELIGENTE	740870950614	29/05/2017	Bueno	Activo
15106	SEDE CENTRAL	74	08	LECTORA DE TARJETA INTELIGENTE	740870950615	29/05/2017	Regular	Activo
15107	SEDE CENTRAL	74	08	LECTORA DE TARJETA INTELIGENTE	740870950616	29/05/2017	Bueno	Activo
15108	SEDE CENTRAL	74	08	LECTORA DE TARJETA INTELIGENTE	740870950617	29/05/2017	Bueno	Activo
15109	SEDE CENTRAL	74	08	LECTORA DE TARJETA INTELIGENTE	740870950618	29/05/2017	Bueno	Activo
15110	SEDE CENTRAL	74	08	LECTORA DE TARJETA INTELIGENTE	740870950619	29/05/2017	Bueno	Activo
15111	SEDE CENTRAL	74	08	LECTORA DE TARJETA INTELIGENTE	740870950620	29/05/2017	Bueno	Activo
15112	SEDE CENTRAL	74	08	LECTORA DE TARJETA INTELIGENTE	740870950621	29/05/2017	Bueno	Activo
15113	SEDE CENTRAL	74	08	LECTORA DE TARJETA INTELIGENTE	740870950622	29/05/2017	Bueno	Activo
15114	SEDE CENTRAL	74	08	LECTORA DE TARJETA INTELIGENTE	740870950623	29/05/2017	Bueno	Activo
15115	SEDE CENTRAL	74	08	LECTORA DE TARJETA INTELIGENTE	740870950625	29/05/2017	Bueno	Activo
15116	SEDE CENTRAL	74	08	LECTORA DE TARJETA INTELIGENTE	740870950626	29/05/2017	Bueno	Activo
15117	SEDE CENTRAL	74	08	LECTORA DE TARJETA INTELIGENTE	740870950627	29/05/2017	Bueno	Activo
15118	SEDE CENTRAL	74	08	LECTORA DE TARJETA INTELIGENTE	740870950628	29/05/2017	Bueno	Activo
15119	SEDE CENTRAL	74	08	LECTORA DE TARJETA INTELIGENTE	740870950629	29/05/2017	Regular	Activo
15120	SEDE CENTRAL	74	08	LECTORA DE TARJETA INTELIGENTE	740870950630	29/05/2017	Regular	Activo
15121	SEDE CENTRAL	74	08	LECTORA DE TARJETA INTELIGENTE	740870950631	29/05/2017	Regular	Activo

15122	SEDE CENTRAL	74	08	LECTORA DE TARJETA INTELIGENTE	740870950632	29/05/2017	Bueno	Activo
15123	SEDE CENTRAL	74	08	LECTORA DE TARJETA INTELIGENTE	740870950633	29/05/2017	Regular	Activo
15124	SEDE CENTRAL	74	08	LECTORA DE TARJETA INTELIGENTE	740870950634	29/05/2017	Regular	Activo
15125	SEDE CENTRAL	74	08	LECTORA DE TARJETA INTELIGENTE	740870950635	29/05/2017	Bueno	Activo
15126	SEDE CENTRAL	74	08	LECTORA DE TARJETA INTELIGENTE	740870950636	29/05/2017	Bueno	Activo
15127	SEDE CENTRAL	74	08	LECTORA DE TARJETA INTELIGENTE	740870950637	29/05/2017	Bueno	Activo
15128	SEDE CENTRAL	74	08	LECTORA DE TARJETA INTELIGENTE	740870950638	29/05/2017	Bueno	Activo
15129	SEDE CENTRAL	74	08	LECTORA DE TARJETA INTELIGENTE	740870950639	29/05/2017	Bueno	Activo
15130	SEDE CENTRAL	74	08	LECTORA DE TARJETA INTELIGENTE	740870950640	29/05/2017	Bueno	Activo
15131	SEDE CENTRAL	74	08	LECTORA DE TARJETA INTELIGENTE	740870950641	29/05/2017	Bueno	Activo
15132	SEDE CENTRAL	74	08	LECTORA DE TARJETA INTELIGENTE	740870950642	29/05/2017	Bueno	Activo
15133	SEDE CENTRAL	74	08	LECTORA DE TARJETA INTELIGENTE	740870950643	29/05/2017	Bueno	Activo
15134	SEDE CENTRAL	74	08	LECTORA DE TARJETA INTELIGENTE	740870950644	29/05/2017	Bueno	Activo
15135	SEDE CENTRAL	74	08	LECTORA DE TARJETA INTELIGENTE	740870950645	29/05/2017	Bueno	Activo
15136	SEDE CENTRAL	74	08	LECTORA DE TARJETA INTELIGENTE	740870950646	29/05/2017	Bueno	Activo
15137	SEDE CENTRAL	74	08	LECTORA DE TARJETA INTELIGENTE	740870950647	29/05/2017	Bueno	Activo
15138	SEDE CENTRAL	74	08	LECTORA DE TARJETA INTELIGENTE	740870950648	29/05/2017	Bueno	Activo
15139	SEDE CENTRAL	74	08	LECTORA DE TARJETA INTELIGENTE	740870950649	29/05/2017	Bueno	Activo
15140	SEDE CENTRAL	74	08	LECTORA DE TARJETA INTELIGENTE	740870950650	29/05/2017	Bueno	Activo
15141	SEDE CENTRAL	74	08	LECTORA DE TARJETA INTELIGENTE	740870950651	29/05/2017	Bueno	Activo
15142	SEDE CENTRAL	74	08	LECTORA DE TARJETA INTELIGENTE	740870950652	29/05/2017	Bueno	Activo
15143	SEDE CENTRAL	74	08	LECTORA DE TARJETA INTELIGENTE	740870950653	29/05/2017	Bueno	Activo
15144	SEDE CENTRAL	74	08	LECTORA DE TARJETA INTELIGENTE	740870950654	29/05/2017	Bueno	Activo
15145	SEDE CENTRAL	74	08	LECTORA DE TARJETA INTELIGENTE	740870950655	29/05/2017	Bueno	Activo
15146	SEDE CENTRAL	74	08	LECTORA DE TARJETA INTELIGENTE	740870950656	29/05/2017	Bueno	Activo
15147	SEDE CENTRAL	74	08	LECTORA DE TARJETA INTELIGENTE	740870950657	29/05/2017	Bueno	Activo
15148	SEDE CENTRAL	74	08	LECTORA DE TARJETA INTELIGENTE	740870950658	29/05/2017	Bueno	Activo

15149	SEDE CENTRAL	74	08	LECTORA DE TARJETA INTELIGENTE	740870950659	29/05/2017	Bueno	Activo
15150	SEDE CENTRAL	74	08	LECTORA DE TARJETA INTELIGENTE	740870950660	29/05/2017	Bueno	Activo
15151	SEDE CENTRAL	74	08	LECTORA DE TARJETA INTELIGENTE	740870950661	29/05/2017	Bueno	Activo
15152	SEDE CENTRAL	74	08	LECTORA DE TARJETA INTELIGENTE	740870950662	29/05/2017	Bueno	Activo
15153	SEDE CENTRAL	74	08	LECTORA DE TARJETA INTELIGENTE	740870950663	29/05/2017	Bueno	Activo
15154	SEDE CENTRAL	74	08	LECTORA DE TARJETA INTELIGENTE	740870950664	29/05/2017	Bueno	Activo
15155	SEDE CENTRAL	74	08	LECTORA DE TARJETA INTELIGENTE	740870950665	29/05/2017	Bueno	Activo
15156	SEDE CENTRAL	74	08	LECTORA DE TARJETA INTELIGENTE	740870950666	29/05/2017	Bueno	Activo
15157	SEDE CENTRAL	74	08	LECTORA DE TARJETA INTELIGENTE	740870950667	29/05/2017	Bueno	Activo
15158	SEDE CENTRAL	74	08	LECTORA DE TARJETA INTELIGENTE	740870950668	29/05/2017	Bueno	Activo
15159	SEDE CENTRAL	74	08	LECTORA DE TARJETA INTELIGENTE	740870950669	29/05/2017	Bueno	Activo
15160	SEDE CENTRAL	74	08	LECTORA DE TARJETA INTELIGENTE	740870950670	29/05/2017	Bueno	Activo
15161	SEDE CENTRAL	74	08	LECTORA DE TARJETA INTELIGENTE	740870950671	29/05/2017	Bueno	Activo
15162	SEDE CENTRAL	74	08	LECTORA DE TARJETA INTELIGENTE	740870950672	29/05/2017	Bueno	Activo
15163	SEDE CENTRAL	74	08	LECTORA DE TARJETA INTELIGENTE	740870950673	29/05/2017	Bueno	Activo
15164	SEDE CENTRAL	74	08	LECTORA DE TARJETA INTELIGENTE	740870950674	29/05/2017	Bueno	Activo
15165	SEDE CENTRAL	74	08	LECTORA DE TARJETA INTELIGENTE	740870950676	29/05/2017	Bueno	Activo
15166	SEDE CENTRAL	74	08	LECTORA DE TARJETA INTELIGENTE	740870950677	29/05/2017	Bueno	Activo
15167	SEDE CENTRAL	74	08	LECTORA DE TARJETA INTELIGENTE	740870950678	29/05/2017	Bueno	Activo
15168	SEDE CENTRAL	74	08	LECTORA DE TARJETA INTELIGENTE	740870950679	29/05/2017	Bueno	Activo
15169	SEDE CENTRAL	74	08	LECTORA DE TARJETA INTELIGENTE	740870950680	29/05/2017	Bueno	Activo
15170	SEDE CENTRAL	74	08	LECTORA DE TARJETA INTELIGENTE	740870950681	29/05/2017	Bueno	Activo
15171	SEDE CENTRAL	74	08	LECTORA DE TARJETA INTELIGENTE	740870950682	29/05/2017	Bueno	Activo
15172	SEDE CENTRAL	74	08	LECTORA DE TARJETA INTELIGENTE	740870950683	29/05/2017	Bueno	Activo
15173	SEDE CENTRAL	74	08	LECTORA DE TARJETA INTELIGENTE	740870950684	29/05/2017	Bueno	Activo
15174	SEDE CENTRAL	74	08	LECTORA DE TARJETA INTELIGENTE	740870950685	29/05/2017	Bueno	Activo
15175	SEDE CENTRAL	74	08	LECTORA DE TARJETA INTELIGENTE	740870950686	29/05/2017	Bueno	Activo

15176	SEDE CENTRAL	74	08	LECTORA DE TARJETA INTELIGENTE	740870950687	29/05/2017	Bueno	Activo
15177	SEDE CENTRAL	74	08	LECTORA DE TARJETA INTELIGENTE	740870950688	29/05/2017	Bueno	Activo
15178	SEDE CENTRAL	74	08	LECTORA DE TARJETA INTELIGENTE	740870950689	29/05/2017	Bueno	Activo
15179	SEDE CENTRAL	74	08	LECTORA DE TARJETA INTELIGENTE	740870950690	29/05/2017	Bueno	Activo
15180	SEDE CENTRAL	74	08	LECTORA DE TARJETA INTELIGENTE	740870950691	29/05/2017	Bueno	Activo
15181	SEDE CENTRAL	74	08	LECTORA DE TARJETA INTELIGENTE	740870950692	29/05/2017	Bueno	Activo
15182	SEDE CENTRAL	74	08	LECTORA DE TARJETA INTELIGENTE	740870950693	29/05/2017	Bueno	Activo
15183	SEDE CENTRAL	74	08	LECTORA DE TARJETA INTELIGENTE	740870950694	29/05/2017	Bueno	Activo
15184	SEDE CENTRAL	74	08	LECTORA DE TARJETA INTELIGENTE	740870950695	29/05/2017	Bueno	Activo
15185	SEDE CENTRAL	74	08	LECTORA DE TARJETA INTELIGENTE	740870950696	29/05/2017	Bueno	Activo
15186	SEDE CENTRAL	74	08	LECTORA DE TARJETA INTELIGENTE	740870950697	29/05/2017	Regular	Activo
15187	SEDE CENTRAL	74	08	LECTORA DE TARJETA INTELIGENTE	740870950698	29/05/2017	Regular	Activo
15188	SEDE CENTRAL	74	08	LECTORA DE TARJETA INTELIGENTE	740870950699	29/05/2017	Regular	Activo
15189	SEDE CENTRAL	74	08	LECTORA DE TARJETA INTELIGENTE	740870950700	29/05/2017	Regular	Activo
15190	SEDE CENTRAL	74	08	LECTORA DE TARJETA INTELIGENTE	740870950701	29/05/2017	Regular	Activo
15191	SEDE CENTRAL	74	08	LECTORA DE TARJETA INTELIGENTE	740870950702	29/05/2017	Regular	Activo
15192	SEDE CENTRAL	74	08	LECTORA DE TARJETA INTELIGENTE	740870950703	29/05/2017	Regular	Activo
15193	SEDE CENTRAL	74	08	LECTORA DE TARJETA INTELIGENTE	740870950704	29/05/2017	Regular	Activo
15194	SEDE CENTRAL	74	08	LECTORA DE TARJETA INTELIGENTE	740870950705	29/05/2017	Regular	Activo
15195	SEDE CENTRAL	74	08	LECTORA DE TARJETA INTELIGENTE	740870950706	29/05/2017	Regular	Activo
15196	SEDE CENTRAL	74	08	LECTORA DE TARJETA INTELIGENTE	740870950707	29/05/2017	Regular	Activo
15197	SEDE CENTRAL	74	08	LECTORA DE TARJETA INTELIGENTE	740870950708	29/05/2017	Regular	Activo
15198	SEDE CENTRAL	74	08	LECTORA DE TARJETA INTELIGENTE	740870950709	29/05/2017	Regular	Activo
15199	SEDE CENTRAL	74	08	LECTORA DE TARJETA INTELIGENTE	740870950710	29/05/2017	Regular	Activo
15200	SEDE CENTRAL	74	08	LECTORA DE TARJETA INTELIGENTE	740870950711	29/05/2017	Regular	Activo
15201	SEDE CENTRAL	74	08	LECTORA DE TARJETA INTELIGENTE	740870950712	29/05/2017	Bueno	Activo
15202	SEDE CENTRAL	74	08	LECTORA DE TARJETA INTELIGENTE	740870950713	29/05/2017	Bueno	Activo

15203	SEDE CENTRAL	74	08	LECTORA DE TARJETA INTELIGENTE	740870950714	29/05/2017	Bueno	Activo
15204	SEDE CENTRAL	74	08	LECTORA DE TARJETA INTELIGENTE	740870950715	29/05/2017	Bueno	Activo
15205	SEDE CENTRAL	74	08	LECTORA DE TARJETA INTELIGENTE	740870950716	29/05/2017	Bueno	Activo
15206	SEDE CENTRAL	74	08	LECTORA DE TARJETA INTELIGENTE	740870950717	29/05/2017	Bueno	Activo
15207	SEDE CENTRAL	74	08	LECTORA DE TARJETA INTELIGENTE	740870950718	29/05/2017	Bueno	Activo
15208	SEDE CENTRAL	74	08	LECTORA DE TARJETA INTELIGENTE	740870950719	29/05/2017	Regular	Activo
15209	SEDE CENTRAL	74	08	LECTORA DE TARJETA INTELIGENTE	740870950720	29/05/2017	Bueno	Activo
15210	SEDE CENTRAL	74	08	LECTORA DE TARJETA INTELIGENTE	740870950721	29/05/2017	Bueno	Activo
15211	SEDE CENTRAL	74	08	LECTORA DE TARJETA INTELIGENTE	740870950722	29/05/2017	Bueno	Activo
15212	SEDE CENTRAL	74	08	LECTORA DE TARJETA INTELIGENTE	740870950723	29/05/2017	Bueno	Activo
15213	SEDE CENTRAL	74	08	LECTORA DE TARJETA INTELIGENTE	740870950724	29/05/2017	Regular	Activo
15214	SEDE CENTRAL	74	08	LECTORA DE TARJETA INTELIGENTE	740870950725	29/05/2017	Regular	Activo
15215	SEDE CENTRAL	74	08	LECTORA DE TARJETA INTELIGENTE	740870950726	29/05/2017	Bueno	Activo
15216	SEDE CENTRAL	74	08	LECTORA DE TARJETA INTELIGENTE	740870950727	29/05/2017	Bueno	Activo
15217	SEDE CENTRAL	74	08	LECTORA DE TARJETA INTELIGENTE	740870950728	29/05/2017	Regular	Activo
15218	SEDE CENTRAL	74	08	LECTORA DE TARJETA INTELIGENTE	740870950729	29/05/2017	Bueno	Activo
15219	SEDE CENTRAL	74	08	LECTORA DE TARJETA INTELIGENTE	740870950730	29/05/2017	Bueno	Activo
15220	SEDE CENTRAL	74	08	LECTORA DE TARJETA INTELIGENTE	740870950731	29/05/2017	Bueno	Activo
15221	SEDE CENTRAL	74	08	LECTORA DE TARJETA INTELIGENTE	740870950732	29/05/2017	Regular	Activo
15222	SEDE CENTRAL	74	08	LECTORA DE TARJETA INTELIGENTE	740870950733	29/05/2017	Bueno	Activo
15223	SEDE CENTRAL	74	08	LECTORA DE TARJETA INTELIGENTE	740870950734	29/05/2017	Bueno	Activo
15224	SEDE CENTRAL	74	08	LECTORA DE TARJETA INTELIGENTE	740870950735	29/05/2017	Regular	Activo
15225	SEDE CENTRAL	74	08	LECTORA DE TARJETA INTELIGENTE	740870950736	29/05/2017	Bueno	Activo
15226	SEDE CENTRAL	74	08	LECTORA DE TARJETA INTELIGENTE	740870950737	29/05/2017	Bueno	Activo
15227	SEDE CENTRAL	74	08	LECTORA DE TARJETA INTELIGENTE	740870950738	29/05/2017	Regular	Activo
15228	SEDE CENTRAL	74	08	LECTORA DE TARJETA INTELIGENTE	740870950739	29/05/2017	Bueno	Activo
15229	SEDE CENTRAL	74	08	LECTORA DE TARJETA INTELIGENTE	740870950740	29/05/2017	Bueno	Activo

15230	SEDE CENTRAL	74	08	LECTORA DE TARJETA INTELIGENTE	740870950741	29/05/2017	Regular	Activo
15231	SEDE CENTRAL	74	08	LECTORA DE TARJETA INTELIGENTE	740870950742	29/05/2017	Bueno	Activo
15232	SEDE CENTRAL	74	08	LECTORA DE TARJETA INTELIGENTE	740870950743	29/05/2017	Regular	Activo
15233	SEDE CENTRAL	74	08	LECTORA DE TARJETA INTELIGENTE	740870950744	29/05/2017	Bueno	Activo
15234	SEDE CENTRAL	74	08	LECTORA DE TARJETA INTELIGENTE	740870950745	29/05/2017	Bueno	Activo
15235	SEDE CENTRAL	74	08	LECTORA DE TARJETA INTELIGENTE	740870950746	29/05/2017	Bueno	Activo
15236	SEDE CENTRAL	74	08	LECTORA DE TARJETA INTELIGENTE	740870950747	29/05/2017	Regular	Activo
15237	SEDE CENTRAL	74	08	LECTORA DE TARJETA INTELIGENTE	740870950748	29/05/2017	Regular	Activo
15238	SEDE CENTRAL	74	08	LECTORA DE TARJETA INTELIGENTE	740870950749	29/05/2017	Bueno	Activo
15239	SEDE CENTRAL	74	08	LECTORA DE TARJETA INTELIGENTE	740870950750	29/05/2017	Regular	Activo
15240	SEDE CENTRAL	74	08	LECTORA DE TARJETA INTELIGENTE	740870950751	29/05/2017	Regular	Activo
15241	SEDE CENTRAL	74	08	LECTORA DE TARJETA INTELIGENTE	740870950752	29/05/2017	Bueno	Activo
15242	SEDE CENTRAL	74	08	LECTORA DE TARJETA INTELIGENTE	740870950753	29/05/2017	Bueno	Activo
15243	SEDE CENTRAL	74	08	LECTORA DE TARJETA INTELIGENTE	740870950754	29/05/2017	Bueno	Activo
15244	SEDE CENTRAL	74	08	LECTORA DE TARJETA INTELIGENTE	740870950755	29/05/2017	Regular	Activo
15245	SEDE CENTRAL	74	08	LECTORA DE TARJETA INTELIGENTE	740870950756	29/05/2017	Regular	Activo
15246	SEDE CENTRAL	74	08	LECTORA DE TARJETA INTELIGENTE	740870950757	29/05/2017	Bueno	Activo
15247	SEDE CENTRAL	74	08	LECTORA DE TARJETA INTELIGENTE	740870950758	29/05/2017	Regular	Activo
15248	SEDE CENTRAL	74	08	LECTORA DE TARJETA INTELIGENTE	740870950759	29/05/2017	Regular	Activo
15249	SEDE CENTRAL	74	08	LECTORA DE TARJETA INTELIGENTE	740870950760	29/05/2017	Bueno	Activo
15250	SEDE CENTRAL	74	08	LECTORA DE TARJETA INTELIGENTE	740870950761	29/05/2017	Bueno	Activo
15251	SEDE CENTRAL	74	08	LECTORA DE TARJETA INTELIGENTE	740870950762	29/05/2017	Bueno	Activo
15252	SEDE CENTRAL	74	08	LECTORA DE TARJETA INTELIGENTE	740870950763	29/05/2017	Bueno	Activo
15253	SEDE CENTRAL	74	08	LECTORA DE TARJETA INTELIGENTE	740870950764	29/05/2017	Bueno	Activo
15254	SEDE CENTRAL	74	08	LECTORA DE TARJETA INTELIGENTE	740870950765	29/05/2017	Bueno	Activo
15255	SEDE CENTRAL	74	08	LECTORA DE TARJETA INTELIGENTE	740870950766	29/05/2017	Bueno	Activo
15256	SEDE CENTRAL	74	08	LECTORA DE TARJETA INTELIGENTE	740870950767	29/05/2017	Bueno	Activo

15257	SEDE CENTRAL	74	08	LECTORA DE TARJETA INTELIGENTE	740870950768	29/05/2017	Bueno	Activo
15258	SEDE CENTRAL	74	08	LECTORA DE TARJETA INTELIGENTE	740870950769	29/05/2017	Bueno	Activo
15259	SEDE CENTRAL	74	08	LECTORA DE TARJETA INTELIGENTE	740870950770	29/05/2017	Regular	Activo
15260	SEDE CENTRAL	74	08	LECTORA DE TARJETA INTELIGENTE	740870950771	29/05/2017	Bueno	Activo
15261	SEDE CENTRAL	74	08	LECTORA DE TARJETA INTELIGENTE	740870950772	29/05/2017	Bueno	Activo
15262	SEDE CENTRAL	74	08	LECTORA DE TARJETA INTELIGENTE	740870950773	29/05/2017	Regular	Activo
15263	SEDE CENTRAL	74	08	LECTORA DE TARJETA INTELIGENTE	740870950774	29/05/2017	Regular	Activo
15264	SEDE CENTRAL	74	08	LECTORA DE TARJETA INTELIGENTE	740870950775	29/05/2017	Bueno	Activo
15265	SEDE CENTRAL	74	08	LECTORA DE TARJETA INTELIGENTE	740870950776	29/05/2017	Regular	Activo
15266	SEDE CENTRAL	74	08	LECTORA DE TARJETA INTELIGENTE	740870950777	30/04/2019	Regular	Activo
15267	SEDE CENTRAL	74	08	LECTORA DE TARJETA INTELIGENTE	740870950778	30/04/2019	Bueno	Activo
15268	SEDE CENTRAL	74	08	LECTORA DE TARJETA INTELIGENTE	740870950779	30/04/2019	Bueno	Activo
15269	SEDE CENTRAL	74	08	LECTORA DE TARJETA INTELIGENTE	740870950780	30/04/2019	Bueno	Activo
15270	SEDE CENTRAL	74	08	LECTORA DE TARJETA INTELIGENTE	740870950781	30/04/2019	Bueno	Activo
15271	SEDE CENTRAL	74	08	LECTORA DE TARJETA INTELIGENTE	740870950782	30/04/2019	Bueno	Activo
15272	SEDE CENTRAL	74	08	LECTORA DE TARJETA INTELIGENTE	740870950783	30/04/2019	Bueno	Activo
15273	SEDE CENTRAL	74	08	LECTORA DE TARJETA INTELIGENTE	740870950784	30/04/2019	Bueno	Activo
15274	SEDE CENTRAL	74	08	LECTORA DE TARJETA INTELIGENTE	740870950785	30/04/2019	Bueno	Activo
15275	SEDE CENTRAL	74	08	LECTORA DE TARJETA INTELIGENTE	740870950786	30/04/2019	Bueno	Activo
15276	SEDE CENTRAL	74	08	LECTORA DE TARJETA INTELIGENTE	740870950787	30/04/2019	Bueno	Activo
15277	SEDE CENTRAL	74	08	LECTORA DE TARJETA INTELIGENTE	740870950788	30/04/2019	Bueno	Activo
15278	SEDE CENTRAL	74	08	LECTORA DE TARJETA INTELIGENTE	740870950789	30/04/2019	Bueno	Activo
15279	SEDE CENTRAL	74	08	LECTORA DE TARJETA INTELIGENTE	740870950790	30/04/2019	Bueno	Activo
15280	SEDE CENTRAL	74	08	LECTORA DE TARJETA INTELIGENTE	740870950791	30/04/2019	Bueno	Activo
15281	SEDE CENTRAL	74	08	LECTORA DE TARJETA INTELIGENTE	740870950792	30/04/2019	Bueno	Activo
15282	SEDE CENTRAL	74	08	LECTORA DE TARJETA INTELIGENTE	740870950793	30/04/2019	Bueno	Activo
15283	SEDE CENTRAL	74	08	LECTORA DE TARJETA INTELIGENTE	740870950794	30/04/2019	Bueno	Activo

15284	SEDE CENTRAL	74	08	LECTORA DE TARJETA INTELIGENTE	740870950795	30/04/2019	Bueno	Activo
15285	SEDE CENTRAL	74	08	LECTORA DE TARJETA INTELIGENTE	740870950796	30/04/2019	Bueno	Activo
15286	SEDE CENTRAL	74	08	LECTORA DE TARJETA INTELIGENTE	740870950797	30/04/2019	Bueno	Activo
15287	SEDE CENTRAL	74	08	LECTORA DE TARJETA INTELIGENTE	740870950798	30/04/2019	Bueno	Activo
15288	SEDE CENTRAL	74	08	LECTORA DE TARJETA INTELIGENTE	740870950799	30/04/2019	Bueno	Activo
15289	SEDE CENTRAL	74	08	LECTORA DE TARJETA INTELIGENTE	740870950800	30/04/2019	Bueno	Activo
15290	SEDE CENTRAL	74	08	LECTORA DE TARJETA INTELIGENTE	740870950801	30/04/2019	Bueno	Activo
15291	SEDE CENTRAL	74	08	LECTORA DE TARJETA INTELIGENTE	740870950802	30/04/2019	Bueno	Activo
15292	SEDE CENTRAL	74	08	LECTORA DE TARJETA INTELIGENTE	740870950803	30/04/2019	Bueno	Activo
15293	SEDE CENTRAL	74	08	LECTORA DE TARJETA INTELIGENTE	740870950804	30/04/2019	Bueno	Activo
15294	SEDE CENTRAL	74	08	LECTORA DE TARJETA INTELIGENTE	740870950805	30/04/2019	Bueno	Activo
15295	SEDE CENTRAL	74	08	LECTORA DE TARJETA INTELIGENTE	740870950806	30/04/2019	Bueno	Activo
15296	SEDE CENTRAL	74	08	LECTORA DE TARJETA INTELIGENTE	740870950807	30/04/2019	Bueno	Activo
15297	SEDE CENTRAL	74	08	LECTORA DE TARJETA INTELIGENTE	740870950808	30/04/2019	Bueno	Activo
15298	SEDE CENTRAL	74	08	LECTORA DE TARJETA INTELIGENTE	740870950809	30/04/2019	Bueno	Activo
15299	SEDE CENTRAL	74	08	LECTORA DE TARJETA INTELIGENTE	740870950810	30/04/2019	Bueno	Activo
15300	SEDE CENTRAL	74	08	LECTORA DE TARJETA INTELIGENTE	740870950811	30/04/2019	Bueno	Activo
15301	SEDE CENTRAL	74	08	LECTORA DE TARJETA INTELIGENTE	740870950812	30/04/2019	Bueno	Activo
15302	SEDE CENTRAL	74	08	LECTORA DE TARJETA INTELIGENTE	740870950813	30/04/2019	Bueno	Activo
15303	SEDE CENTRAL	74	08	LECTORA DE TARJETA INTELIGENTE	740870950814	30/04/2019	Bueno	Activo
15304	SEDE CENTRAL	74	08	LECTORA DE TARJETA INTELIGENTE	740870950815	30/04/2019	Bueno	Activo
15305	SEDE CENTRAL	74	08	LECTORA DE TARJETA INTELIGENTE	740870950816	30/04/2019	Bueno	Activo
15306	SEDE CENTRAL	74	08	LECTORA DE TARJETA INTELIGENTE	740870950817	30/04/2019	Bueno	Activo
15307	SEDE CENTRAL	74	08	LECTORA DE TARJETA INTELIGENTE	740870950818	30/04/2019	Bueno	Activo
15308	SEDE CENTRAL	74	08	LECTORA DE TARJETA INTELIGENTE	740870950819	30/04/2019	Bueno	Activo
15309	SEDE CENTRAL	74	08	LECTORA DE TARJETA INTELIGENTE	740870950820	30/04/2019	Bueno	Activo
15310	SEDE CENTRAL	74	08	LECTORA DE TARJETA INTELIGENTE	740870950821	30/04/2019	Bueno	Activo

15311	SEDE CENTRAL	74	08	LECTORA DE TARJETA INTELIGENTE	740870950822	30/04/2019	Bueno	Activo
15312	SEDE CENTRAL	74	08	LECTORA DE TARJETA INTELIGENTE	740870950823	30/04/2019	Bueno	Activo
15313	SEDE CENTRAL	74	08	LECTORA DE TARJETA INTELIGENTE	740870950824	30/04/2019	Bueno	Activo
15314	SEDE CENTRAL	74	08	LECTORA DE TARJETA INTELIGENTE	740870950825	30/04/2019	Bueno	Activo
15315	SEDE CENTRAL	74	08	LECTORA DE TARJETA INTELIGENTE	740870950826	30/04/2019	Bueno	Activo
15316	SEDE CENTRAL	74	08	LECTORA DE TARJETA INTELIGENTE	740870950827	30/04/2019	Bueno	Activo
15317	SEDE CENTRAL	74	08	LECTORA DE TARJETA INTELIGENTE	740870950828	30/04/2019	Bueno	Activo
15318	SEDE CENTRAL	74	08	LECTORA DE TARJETA INTELIGENTE	740870950829	30/04/2019	Bueno	Activo
15319	SEDE CENTRAL	74	08	LECTORA DE TARJETA INTELIGENTE	740870950830	30/04/2019	Bueno	Activo
15320	SEDE CENTRAL	74	08	LECTORA DE TARJETA INTELIGENTE	740870950831	30/04/2019	Bueno	Activo
15321	SEDE CENTRAL	74	08	LECTORA DE TARJETA INTELIGENTE	740870950832	30/04/2019	Bueno	Activo
15322	SEDE CENTRAL	74	08	LECTORA DE TARJETA INTELIGENTE	740870950833	30/04/2019	Bueno	Activo
15323	SEDE CENTRAL	74	08	LECTORA DE TARJETA INTELIGENTE	740870950834	30/04/2019	Bueno	Activo
15324	SEDE CENTRAL	74	08	LECTORA DE TARJETA INTELIGENTE	740870950835	30/04/2019	Bueno	Activo
15325	SEDE CENTRAL	74	08	LECTORA DE TARJETA INTELIGENTE	740870950836	30/04/2019	Bueno	Activo
15326	SEDE CENTRAL	74	08	LECTORA DE TARJETA INTELIGENTE	740870950837	30/04/2019	Bueno	Activo
15327	SEDE CENTRAL	74	08	LECTORA DE TARJETA INTELIGENTE	740870950838	30/04/2019	Bueno	Activo
15328	SEDE CENTRAL	74	08	LECTORA DE TARJETA INTELIGENTE	740870950839	30/04/2019	Bueno	Activo
15329	SEDE CENTRAL	74	08	LECTORA DE TARJETA INTELIGENTE	740870950840	30/04/2019	Bueno	Activo
15330	SEDE CENTRAL	74	08	LECTORA DE TARJETA INTELIGENTE	740870950841	30/04/2019	Bueno	Activo
15331	SEDE CENTRAL	74	08	LECTORA DE TARJETA INTELIGENTE	740870950842	30/04/2019	Bueno	Activo
15332	SEDE CENTRAL	74	08	LECTORA DE TARJETA INTELIGENTE	740870950843	30/04/2019	Bueno	Activo
15333	SEDE CENTRAL	74	08	LECTORA DE TARJETA INTELIGENTE	740870950844	30/04/2019	Bueno	Activo
15334	SEDE CENTRAL	74	08	LECTORA DE TARJETA INTELIGENTE	740870950845	30/04/2019	Bueno	Activo
15335	SEDE CENTRAL	74	08	LECTORA DE TARJETA INTELIGENTE	740870950846	30/04/2019	Bueno	Activo
15336	SEDE CENTRAL	74	08	LECTORA DE TARJETA INTELIGENTE	740870950847	30/04/2019	Bueno	Activo
15337	SEDE CENTRAL	74	08	LECTORA DE TARJETA INTELIGENTE	740870950848	30/04/2019	Bueno	Activo

15338	SEDE CENTRAL	74	08	LECTORA DE TARJETA INTELIGENTE	740870950849	30/04/2019	Bueno	Activo
15339	SEDE CENTRAL	74	08	LECTORA DE TARJETA INTELIGENTE	740870950850	30/04/2019	Bueno	Activo
15340	SEDE CENTRAL	74	08	LECTORA DE TARJETA INTELIGENTE	740870950851	30/04/2019	Bueno	Activo
15341	SEDE CENTRAL	74	08	LECTORA DE TARJETA INTELIGENTE	740870950852	30/04/2019	Bueno	Activo
15342	SEDE CENTRAL	74	08	LECTORA DE TARJETA INTELIGENTE	740870950853	30/04/2019	Bueno	Activo
15343	SEDE CENTRAL	74	08	LECTORA DE TARJETA INTELIGENTE	740870950854	30/04/2019	Bueno	Activo
15344	SEDE CENTRAL	74	08	LECTORA DE TARJETA INTELIGENTE	740870950855	30/04/2019	Bueno	Activo
15345	SEDE CENTRAL	74	08	LECTORA DE TARJETA INTELIGENTE	740870950856	30/04/2019	Bueno	Activo
15346	SEDE CENTRAL	74	08	LECTORA DE TARJETA INTELIGENTE	740870950857	30/04/2019	Bueno	Activo
15347	SEDE CENTRAL	74	08	LECTORA DE TARJETA INTELIGENTE	740870950858	30/04/2019	Bueno	Activo
15348	SEDE CENTRAL	74	08	LECTORA DE TARJETA INTELIGENTE	740870950859	30/04/2019	Bueno	Activo
15349	SEDE CENTRAL	74	08	LECTORA DE TARJETA INTELIGENTE	740870950860	30/04/2019	Bueno	Activo
15350	SEDE CENTRAL	74	08	LECTORA DE TARJETA INTELIGENTE	740870950861	30/04/2019	Bueno	Activo
15351	SEDE CENTRAL	74	08	LECTORA DE TARJETA INTELIGENTE	740870950862	30/04/2019	Bueno	Activo
15352	SEDE CENTRAL	74	08	LECTORA DE TARJETA INTELIGENTE	740870950863	30/04/2019	Bueno	Activo
15353	SEDE CENTRAL	74	08	LECTORA DE TARJETA INTELIGENTE	740870950864	30/04/2019	Bueno	Activo
15354	SEDE CENTRAL	74	08	LECTORA DE TARJETA INTELIGENTE	740870950865	30/04/2019	Bueno	Activo
15355	SEDE CENTRAL	74	08	LECTORA DE TARJETA INTELIGENTE	740870950866	30/04/2019	Bueno	Activo
15356	SEDE CENTRAL	74	08	LECTORA DE TARJETA INTELIGENTE	740870950867	30/04/2019	Bueno	Activo
15357	SEDE CENTRAL	74	08	LECTORA DE TARJETA INTELIGENTE	740870950868	30/04/2019	Bueno	Activo
15358	SEDE CENTRAL	74	08	LECTORA DE TARJETA INTELIGENTE	740870950869	30/04/2019	Bueno	Activo
15359	SEDE CENTRAL	74	08	LECTORA DE TARJETA INTELIGENTE	740870950870	30/04/2019	Bueno	Activo
15360	SEDE CENTRAL	74	08	LECTORA DE TARJETA INTELIGENTE	740870950871	30/04/2019	Bueno	Activo
15361	SEDE CENTRAL	74	08	LECTORA DE TARJETA INTELIGENTE	740870950872	30/04/2019	Bueno	Activo
15362	SEDE CENTRAL	74	08	LECTORA DE TARJETA INTELIGENTE	740870950873	30/04/2019	Bueno	Activo
15363	SEDE CENTRAL	74	08	LECTORA DE TARJETA INTELIGENTE	740870950874	30/04/2019	Bueno	Activo
15364	SEDE CENTRAL	74	08	LECTORA DE TARJETA INTELIGENTE	740870950875	30/04/2019	Bueno	Activo

15365	SEDE CENTRAL	74	08	LECTORA DE TARJETA INTELIGENTE	740870950876	30/04/2019	Bueno	Activo
15366	SEDE CENTRAL	74	08	LECTORA DE TARJETA INTELIGENTE	740870950877	30/04/2019	Bueno	Activo
15367	SEDE CENTRAL	74	08	LECTORA DE TARJETA INTELIGENTE	740870950878	30/04/2019	Bueno	Activo
15368	SEDE CENTRAL	74	08	LECTORA DE TARJETA INTELIGENTE	740870950879	30/04/2019	Bueno	Activo
15369	SEDE CENTRAL	74	08	LECTORA DE TARJETA INTELIGENTE	740870950880	30/04/2019	Bueno	Activo
15370	SEDE CENTRAL	74	08	LECTORA DE TARJETA INTELIGENTE	740870950881	30/04/2019	Bueno	Activo
15371	SEDE CENTRAL	74	08	LECTORA DE TARJETA INTELIGENTE	740870950882	30/04/2019	Bueno	Activo
15372	SEDE CENTRAL	74	08	LECTORA DE TARJETA INTELIGENTE	740870950883	30/04/2019	Bueno	Activo
15373	SEDE CENTRAL	74	08	LECTORA DE TARJETA INTELIGENTE	740870950884	30/04/2019	Bueno	Activo
15374	SEDE CENTRAL	74	08	LECTORA DE TARJETA INTELIGENTE	740870950885	30/04/2019	Bueno	Activo
15375	SEDE CENTRAL	74	08	LECTORA DE TARJETA INTELIGENTE	740870950886	30/04/2019	Bueno	Activo
15376	SEDE CENTRAL	74	08	LECTORA DE TARJETA INTELIGENTE	740870950887	30/04/2019	Bueno	Activo
15377	SEDE CENTRAL	74	08	LECTORA DE TARJETA INTELIGENTE	740870950888	30/04/2019	Bueno	Activo
15378	SEDE CENTRAL	74	08	LECTORA DE TARJETA INTELIGENTE	740870950889	30/04/2019	Bueno	Activo
15379	SEDE CENTRAL	74	08	LECTORA DE TARJETA INTELIGENTE	740870950890	30/04/2019	Bueno	Activo
15380	SEDE CENTRAL	74	08	LECTORA DE TARJETA INTELIGENTE	740870950891	30/04/2019	Bueno	Activo
15381	SEDE CENTRAL	74	08	LECTORA DE TARJETA INTELIGENTE	740870950892	30/04/2019	Bueno	Activo
15382	SEDE CENTRAL	74	08	LECTORA DE TARJETA INTELIGENTE	740870950893	30/04/2019	Bueno	Activo
15383	SEDE CENTRAL	74	08	LECTORA DE TARJETA INTELIGENTE	740870950894	30/04/2019	Bueno	Activo
15384	SEDE CENTRAL	74	08	LECTORA DE TARJETA INTELIGENTE	740870950895	30/04/2019	Bueno	Activo
15385	SEDE CENTRAL	74	08	LECTORA DE TARJETA INTELIGENTE	740870950896	30/04/2019	Bueno	Activo
15386	SEDE CENTRAL	74	08	LECTORA DE TARJETA INTELIGENTE	740870950897	30/04/2019	Bueno	Activo
15387	SEDE CENTRAL	74	08	LECTORA DE TARJETA INTELIGENTE	740870950898	30/04/2019	Bueno	Activo
15388	SEDE CENTRAL	74	08	LECTORA DE TARJETA INTELIGENTE	740870950899	30/04/2019	Bueno	Activo
15389	SEDE CENTRAL	74	08	LECTORA DE TARJETA INTELIGENTE	740870950900	30/04/2019	Bueno	Activo
15390	SEDE CENTRAL	74	08	LECTORA DE TARJETA INTELIGENTE	740870950901	30/04/2019	Bueno	Activo
15391	SEDE CENTRAL	74	08	LECTORA DE TARJETA INTELIGENTE	740870950902	30/04/2019	Bueno	Activo

15392	SEDE CENTRAL	74	08	LECTORA DE TARJETA INTELIGENTE	740870950903	30/04/2019	Bueno	Activo
15393	SEDE CENTRAL	74	08	LECTORA DE TARJETA INTELIGENTE	740870950904	30/04/2019	Bueno	Activo
15394	SEDE CENTRAL	74	08	LECTORA DE TARJETA INTELIGENTE	740870950905	30/04/2019	Bueno	Activo
15395	SEDE CENTRAL	74	08	LECTORA DE TARJETA INTELIGENTE	740870950906	30/04/2019	Bueno	Activo
15396	SEDE CENTRAL	74	08	LECTORA DE TARJETA INTELIGENTE	740870950907	30/04/2019	Bueno	Activo
15397	SEDE CENTRAL	74	08	LECTORA DE TARJETA INTELIGENTE	740870950908	30/04/2019	Bueno	Activo
15398	SEDE CENTRAL	74	08	LECTORA DE TARJETA INTELIGENTE	740870950909	30/04/2019	Bueno	Activo
15399	SEDE CENTRAL	74	08	LECTORA DE TARJETA INTELIGENTE	740870950910	30/04/2019	Bueno	Activo
15400	SEDE CENTRAL	74	08	LECTORA DE TARJETA INTELIGENTE	740870950911	30/04/2019	Bueno	Activo
15401	SEDE CENTRAL	74	08	LECTORA DE TARJETA INTELIGENTE	740870950912	30/04/2019	Bueno	Activo
15402	SEDE CENTRAL	74	08	LECTORA DE TARJETA INTELIGENTE	740870950913	30/04/2019	Bueno	Activo
15403	SEDE CENTRAL	74	08	LECTORA DE TARJETA INTELIGENTE	740870950914	30/04/2019	Bueno	Activo
15404	SEDE CENTRAL	74	08	LECTORA DE TARJETA INTELIGENTE	740870950915	30/04/2019	Bueno	Activo
15405	SEDE CENTRAL	74	08	LECTORA DE TARJETA INTELIGENTE	740870950916	30/04/2019	Bueno	Activo
15406	SEDE CENTRAL	74	08	LECTORA DE TARJETA INTELIGENTE	740870950917	30/04/2019	Bueno	Activo
15407	SEDE CENTRAL	74	08	LECTORA DE TARJETA INTELIGENTE	740870950918	30/04/2019	Bueno	Activo
15408	SEDE CENTRAL	74	08	LECTORA DE TARJETA INTELIGENTE	740870950919	30/04/2019	Bueno	Activo
15409	SEDE CENTRAL	74	08	LECTORA DE TARJETA INTELIGENTE	740870950920	30/04/2019	Bueno	Activo
15410	SEDE CENTRAL	74	08	LECTORA DE TARJETA INTELIGENTE	740870950921	30/04/2019	Bueno	Activo
15411	SEDE CENTRAL	74	08	LECTORA DE TARJETA INTELIGENTE	740870950922	30/04/2019	Bueno	Activo
15412	SEDE CENTRAL	74	08	LECTORA DE TARJETA INTELIGENTE	740870950923	30/04/2019	Bueno	Activo
15413	SEDE CENTRAL	74	08	LECTORA DE TARJETA INTELIGENTE	740870950924	30/04/2019	Bueno	Activo
15414	SEDE CENTRAL	74	08	LECTORA DE TARJETA INTELIGENTE	740870950925	30/04/2019	Bueno	Activo
15415	SEDE CENTRAL	74	08	LECTORA DE TARJETA INTELIGENTE	740870950926	30/04/2019	Bueno	Activo
15416	SEDE CENTRAL	74	08	LECTORA DE TARJETA INTELIGENTE	740870950927	30/04/2019	Bueno	Activo
15417	SEDE CENTRAL	74	08	LECTORA DE TARJETA INTELIGENTE	740870950928	30/04/2019	Bueno	Activo
15418	SEDE CENTRAL	74	08	LECTORA DE TARJETA INTELIGENTE	740870950929	30/04/2019	Bueno	Activo

15419	SEDE CENTRAL	74	08	LECTORA DE TARJETA INTELIGENTE	740870950930	30/04/2019	Bueno	Activo
15420	SEDE CENTRAL	74	08	LECTORA DE TARJETA INTELIGENTE	740870950931	30/04/2019	Bueno	Activo
15421	SEDE CENTRAL	74	08	LECTORA DE TARJETA INTELIGENTE	740870950932	30/04/2019	Bueno	Activo
15422	SEDE CENTRAL	74	08	LECTORA DE TARJETA INTELIGENTE	740870950933	30/04/2019	Bueno	Activo
15423	SEDE CENTRAL	74	08	LECTORA DE TARJETA INTELIGENTE	740870950934	30/04/2019	Bueno	Activo
15424	SEDE CENTRAL	74	08	LECTORA DE TARJETA INTELIGENTE	740870950935	30/04/2019	Bueno	Activo
15425	SEDE CENTRAL	74	08	LECTORA DE TARJETA INTELIGENTE	740870950936	30/04/2019	Bueno	Activo
15426	SEDE CENTRAL	74	08	LECTORA DE TARJETA INTELIGENTE	740870950937	30/04/2019	Bueno	Activo
15427	SEDE CENTRAL	74	08	LECTORA DE TARJETA INTELIGENTE	740870950938	30/04/2019	Bueno	Activo
15428	SEDE CENTRAL	74	08	LECTORA DE TARJETA INTELIGENTE	740870950939	30/04/2019	Bueno	Activo
15429	SEDE CENTRAL	74	08	LECTORA DE TARJETA INTELIGENTE	740870950940	30/04/2019	Bueno	Activo
15430	SEDE CENTRAL	74	08	LECTORA DE TARJETA INTELIGENTE	740870950941	30/04/2019	Bueno	Activo
15431	SEDE CENTRAL	74	08	LECTORA DE TARJETA INTELIGENTE	740870950942	30/04/2019	Bueno	Activo
15432	SEDE CENTRAL	74	08	LECTORA DE TARJETA INTELIGENTE	740870950943	30/04/2019	Bueno	Activo
15433	SEDE CENTRAL	74	08	LECTORA DE TARJETA INTELIGENTE	740870950944	30/04/2019	Bueno	Activo
15434	SEDE CENTRAL	74	08	LECTORA DE TARJETA INTELIGENTE	740870950945	30/04/2019	Bueno	Activo
15435	SEDE CENTRAL	74	08	LECTORA DE TARJETA INTELIGENTE	740870950946	30/04/2019	Bueno	Activo
15436	SEDE CENTRAL	74	08	LECTORA DE TARJETA INTELIGENTE	740870950947	30/04/2019	Bueno	Activo
15437	SEDE CENTRAL	74	08	LECTORA DE TARJETA INTELIGENTE	740870950948	30/04/2019	Bueno	Activo
15438	SEDE CENTRAL	74	08	LECTORA DE TARJETA INTELIGENTE	740870950949	30/04/2019	Bueno	Activo
15439	SEDE CENTRAL	74	08	LECTORA DE TARJETA INTELIGENTE	740870950950	30/04/2019	Bueno	Activo
15440	SEDE CENTRAL	74	08	LECTORA DE TARJETA INTELIGENTE	740870950951	30/04/2019	Bueno	Activo
15441	SEDE CENTRAL	74	08	LECTORA DE TARJETA INTELIGENTE	740870950952	30/04/2019	Bueno	Activo
15442	SEDE CENTRAL	74	08	LECTORA DE TARJETA INTELIGENTE	740870950953	30/04/2019	Bueno	Activo
15443	SEDE CENTRAL	74	08	LECTORA DE TARJETA INTELIGENTE	740870950954	30/04/2019	Bueno	Activo
15444	SEDE CENTRAL	74	08	LECTORA DE TARJETA INTELIGENTE	740870950955	30/04/2019	Bueno	Activo
15445	SEDE CENTRAL	74	08	LECTORA DE TARJETA INTELIGENTE	740870950956	30/04/2019	Bueno	Activo

15446	SEDE CENTRAL	74	08	LECTORA DE TARJETA INTELIGENTE	740870950957	30/04/2019	Bueno	Activo
15447	SEDE CENTRAL	74	08	LECTORA DE TARJETA INTELIGENTE	740870950958	30/04/2019	Bueno	Activo
15448	SEDE CENTRAL	74	08	LECTORA DE TARJETA INTELIGENTE	740870950959	30/04/2019	Bueno	Activo
15449	SEDE CENTRAL	74	08	LECTORA DE TARJETA INTELIGENTE	740870950960	30/04/2019	Bueno	Activo
15450	SEDE CENTRAL	74	08	LECTORA DE TARJETA INTELIGENTE	740870950961	30/04/2019	Bueno	Activo
15451	SEDE CENTRAL	74	08	LECTORA DE TARJETA INTELIGENTE	740870950962	30/04/2019	Bueno	Activo
15452	SEDE CENTRAL	74	08	LECTORA DE TARJETA INTELIGENTE	740870950963	30/04/2019	Bueno	Activo
15453	SEDE CENTRAL	74	08	LECTORA DE TARJETA INTELIGENTE	740870950964	30/04/2019	Bueno	Activo
15454	SEDE CENTRAL	74	08	LECTORA DE TARJETA INTELIGENTE	740870950965	30/04/2019	Bueno	Activo
15455	SEDE CENTRAL	74	08	LECTORA DE TARJETA INTELIGENTE	740870950966	30/04/2019	Bueno	Activo
15456	SEDE CENTRAL	74	08	LECTORA DE TARJETA INTELIGENTE	740870950967	30/04/2019	Bueno	Activo
15457	SEDE CENTRAL	74	08	LECTORA DE TARJETA INTELIGENTE	740870950968	30/04/2019	Bueno	Activo
15458	SEDE CENTRAL	74	08	LECTORA DE TARJETA INTELIGENTE	740870950969	30/04/2019	Bueno	Activo
15459	SEDE CENTRAL	74	08	LECTORA DE TARJETA INTELIGENTE	740870950970	30/04/2019	Bueno	Activo
15460	SEDE CENTRAL	74	08	LECTORA DE TARJETA INTELIGENTE	740870950971	30/04/2019	Bueno	Activo
15461	SEDE CENTRAL	74	08	LECTORA DE TARJETA INTELIGENTE	740870950972	30/04/2019	Bueno	Activo
15462	SEDE CENTRAL	74	08	LECTORA DE TARJETA INTELIGENTE	740870950973	30/04/2019	Bueno	Activo
15463	SEDE CENTRAL	74	08	LECTORA DE TARJETA INTELIGENTE	740870950974	30/04/2019	Bueno	Activo
15464	SEDE CENTRAL	74	08	LECTORA DE TARJETA INTELIGENTE	740870950975	30/04/2019	Bueno	Activo
15465	SEDE CENTRAL	74	08	LECTORA DE TARJETA INTELIGENTE	740870950976	30/04/2019	Bueno	Activo
15466	SEDE CENTRAL	74	08	LECTORA DE TARJETA INTELIGENTE	740870950977	30/04/2019	Bueno	Activo
15467	SEDE CENTRAL	74	08	LECTORA DE TARJETA INTELIGENTE	740870950978	30/04/2019	Bueno	Activo
15468	SEDE CENTRAL	74	08	LECTORA DE TARJETA INTELIGENTE	740870950979	30/04/2019	Bueno	Activo
15469	SEDE CENTRAL	74	08	LECTORA DE TARJETA INTELIGENTE	740870950980	30/04/2019	Bueno	Activo
15470	SEDE CENTRAL	74	08	LECTORA DE TARJETA INTELIGENTE	740870950981	30/04/2019	Bueno	Activo
15471	SEDE CENTRAL	74	08	LECTORA DE TARJETA INTELIGENTE	740870950982	30/04/2019	Bueno	Activo
15472	SEDE CENTRAL	74	08	LECTORA DE TARJETA INTELIGENTE	740870950983	30/04/2019	Bueno	Activo

15473	SEDE CENTRAL	74	08	LECTORA DE TARJETA INTELIGENTE	740870950984	30/04/2019	Bueno	Activo
15474	SEDE CENTRAL	74	08	LECTORA DE TARJETA INTELIGENTE	740870950985	30/04/2019	Bueno	Activo
15475	SEDE CENTRAL	74	08	LECTORA DE TARJETA INTELIGENTE	740870950986	30/04/2019	Bueno	Activo
15476	SEDE CENTRAL	74	08	LECTORA DE TARJETA INTELIGENTE	740870950987	30/04/2019	Bueno	Activo
15477	SEDE CENTRAL	74	08	LECTORA DE TARJETA INTELIGENTE	740870950988	30/04/2019	Bueno	Activo
15478	SEDE CENTRAL	74	08	LECTORA DE TARJETA INTELIGENTE	740870950989	30/04/2019	Bueno	Activo
15479	SEDE CENTRAL	74	08	LECTORA DE TARJETA INTELIGENTE	740870950990	30/04/2019	Bueno	Activo
15480	SEDE CENTRAL	74	08	LECTORA DE TARJETA INTELIGENTE	740870950991	30/04/2019	Bueno	Activo
15481	SEDE CENTRAL	74	08	LECTORA DE TARJETA INTELIGENTE	740870950992	30/04/2019	Bueno	Activo
15482	SEDE CENTRAL	74	08	LECTORA DE TARJETA INTELIGENTE	740870950993	30/04/2019	Bueno	Activo
15483	SEDE CENTRAL	74	08	LECTORA DE TARJETA INTELIGENTE	740870950994	30/04/2019	Bueno	Activo
15484	SEDE CENTRAL	74	08	LECTORA DE TARJETA INTELIGENTE	740870950995	30/04/2019	Bueno	Activo
15485	SEDE CENTRAL	74	08	LECTORA DE TARJETA INTELIGENTE	740870950996	30/04/2019	Bueno	Activo
15486	SEDE CENTRAL	74	08	LECTORA DE TARJETA INTELIGENTE	740870950997	30/04/2019	Bueno	Activo
15487	SEDE CENTRAL	74	08	LECTORA DE TARJETA INTELIGENTE	740870950998	30/04/2019	Bueno	Activo
15488	SEDE CENTRAL	74	08	LECTORA DE TARJETA INTELIGENTE	740870950999	30/04/2019	Bueno	Activo
15489	SEDE CENTRAL	74	08	LECTORA DE TARJETA INTELIGENTE	740870951000	30/04/2019	Bueno	Activo
15490	SEDE CENTRAL	74	08	LECTORA DE TARJETA INTELIGENTE	740870951001	30/04/2019	Bueno	Activo
15491	SEDE CENTRAL	74	08	LECTORA DE TARJETA INTELIGENTE	740870951002	30/04/2019	Bueno	Activo
15492	SEDE CENTRAL	74	08	LECTORA DE TARJETA INTELIGENTE	740870951003	30/04/2019	Bueno	Activo
15493	SEDE CENTRAL	74	08	LECTORA DE TARJETA INTELIGENTE	740870951004	30/04/2019	Bueno	Activo
15494	SEDE CENTRAL	74	08	LECTORA DE TARJETA INTELIGENTE	740870951005	30/04/2019	Bueno	Activo
15495	SEDE CENTRAL	74	08	LECTORA DE TARJETA INTELIGENTE	740870951006	30/04/2019	Bueno	Activo
15496	SEDE CENTRAL	74	08	LECTORA DE TARJETA INTELIGENTE	740870951007	30/04/2019	Bueno	Activo
15497	SEDE CENTRAL	74	08	LECTORA DE TARJETA INTELIGENTE	740870951008	30/04/2019	Bueno	Activo
15498	SEDE CENTRAL	74	08	LECTORA DE TARJETA INTELIGENTE	740870951009	30/04/2019	Bueno	Activo
15499	SEDE CENTRAL	74	08	LECTORA DE TARJETA INTELIGENTE	740870951010	30/04/2019	Bueno	Activo

15500	SEDE CENTRAL	74	08	LECTORA GRABADORA DE DISCOS OPTICOS	740871090002	22/04/2014	Bueno	Activo
15501	SEDE CENTRAL	74	08	LECTORA GRABADORA DE DISCOS OPTICOS	740871090003	22/04/2014	Regular	Activo
15502	SEDE CENTRAL	74	08	LECTORA GRABADORA DE DISCOS OPTICOS	740871090004	10/10/2022	Regular	Activo
15503	SEDE CENTRAL	74	08	LECTORA GRABADORA DE DISCOS OPTICOS	740871090005	10/10/2022	Bueno	Activo
15504	SEDE CENTRAL	74	08	LECTORA GRABADORA DE DISCOS OPTICOS	740871090006	10/10/2022	Bueno	Activo
15505	SEDE CENTRAL	74	08	LECTORA GRABADORA DE DISCOS OPTICOS	740871090007	10/10/2022	Bueno	Activo
15506	SEDE CENTRAL	74	08	LECTORA GRABADORA DE DISCOS OPTICOS	740871090008	10/10/2022	Bueno	Activo
15507	SEDE CENTRAL	74	08	LECTORA GRABADORA DE DISCOS OPTICOS	740871090009	10/10/2022	Bueno	Activo
15508	SEDE CENTRAL	74	08	LECTORA GRABADORA DE DISCOS OPTICOS	740871090010	10/10/2022	Bueno	Activo
15509	SEDE CENTRAL	74	08	LECTORA GRABADORA DE DISCOS OPTICOS	740871090011	10/10/2022	Bueno	Activo
15510	SEDE CENTRAL	74	08	LECTORA GRABADORA DE DISCOS OPTICOS	740871090012	10/10/2022	Bueno	Activo
15511	SEDE CENTRAL	74	08	LECTORA GRABADORA DE DISCOS OPTICOS	740871090013	10/10/2022	Bueno	Activo
15512	SEDE CENTRAL	74	08	LECTORA GRABADORA DE DISCOS OPTICOS	740871090014	10/10/2022	Bueno	Activo
15513	SEDE CENTRAL	74	08	LECTORA GRABADORA DE DISCOS OPTICOS	740871090015	10/10/2022	Bueno	Activo
15514	SEDE CENTRAL	74	08	LECTORA GRABADORA DE DISCOS OPTICOS	740871090016	10/10/2022	Bueno	Activo
15515	SEDE CENTRAL	74	08	LECTORA GRABADORA DE DISCOS OPTICOS	740871090017	10/10/2022	Bueno	Activo
15516	SEDE CENTRAL	74	08	LECTORA GRABADORA DE DISCOS OPTICOS	740871090018	10/10/2022	Bueno	Activo
15517	SEDE CENTRAL	74	08	LECTORA GRABADORA DE DISCOS OPTICOS	740871090019	10/10/2022	Bueno	Activo
15518	SEDE CENTRAL	74	08	LECTORA GRABADORA DE DISCOS OPTICOS	740871090020	10/10/2022	Bueno	Activo
15519	SEDE CENTRAL	74	08	LECTORA GRABADORA DE DISCOS OPTICOS	740871090021	10/10/2022	Bueno	Activo
15520	SEDE CENTRAL	74	08	LECTORA GRABADORA DE DISCOS OPTICOS	740871090022	10/10/2022	Bueno	Activo
15521	SEDE CENTRAL	74	08	LECTORA GRABADORA DE DISCOS OPTICOS	740871090023	10/10/2022	Bueno	Activo
15522	SEDE CENTRAL	74	08	LECTORA GRABADORA DE DISCOS OPTICOS	740871090024	10/10/2022	Bueno	Activo
15523	SEDE CENTRAL	74	08	LECTORA GRABADORA DE DISCOS OPTICOS	740871090025	10/10/2022	Bueno	Activo
15524	SEDE CENTRAL	74	08	LECTORA GRABADORA DE DISCOS OPTICOS	740871090026	10/10/2022	Bueno	Activo
15525	SEDE CENTRAL	74	08	LECTORA GRABADORA DE DISCOS OPTICOS	740871090027	10/10/2022	Bueno	Activo
15526	SEDE CENTRAL	74	08	LECTORA GRABADORA DE DISCOS OPTICOS	740871090028	10/10/2022	Bueno	Activo

15554	SEDE CENTRAL	74	08	LECTORA GRABADORA DE DISCOS OPTICOS	740871090056	10/10/2022	Bueno	Activo
15555	SEDE CENTRAL	74	08	LECTORA GRABADORA DE DISCOS OPTICOS	740871090057	10/10/2022	Bueno	Activo
15556	SEDE CENTRAL	74	08	LECTORA GRABADORA DE DISCOS OPTICOS	740871090058	10/10/2022	Bueno	Activo
15557	SEDE CENTRAL	74	08	LECTORA GRABADORA DE DISCOS OPTICOS	740871090059	10/10/2022	Bueno	Activo
15558	SEDE CENTRAL	74	08	LECTORA GRABADORA DE DISCOS OPTICOS	740871090060	10/10/2022	Bueno	Activo
15559	SEDE CENTRAL	74	08	LECTORA GRABADORA DE DISCOS OPTICOS	740871090061	10/10/2022	Bueno	Activo
15560	SEDE CENTRAL	74	08	LECTORA GRABADORA DE DISCOS OPTICOS	740871090062	10/10/2022	Bueno	Activo
15561	SEDE CENTRAL	74	08	LECTORA GRABADORA DE DISCOS OPTICOS	740871090063	10/10/2022	Bueno	Activo
15562	SEDE CENTRAL	74	08	LECTORA GRABADORA DE DISCOS OPTICOS	740871090064	10/10/2022	Bueno	Activo
15563	SEDE CENTRAL	74	08	LECTORA GRABADORA DE DISCOS OPTICOS	740871090065	10/10/2022	Bueno	Activo
15564	SEDE CENTRAL	74	08	LECTORA GRABADORA DE DISCOS OPTICOS	740871090066	10/10/2022	Bueno	Activo
15565	SEDE CENTRAL	74	08	LECTORA GRABADORA DE DISCOS OPTICOS	740871090067	10/10/2022	Bueno	Activo
15566	SEDE CENTRAL	74	08	LECTORA GRABADORA DE DISCOS OPTICOS	740871090068	10/10/2022	Bueno	Activo
15567	SEDE CENTRAL	74	08	LECTORA GRABADORA DE DISCOS OPTICOS	740871090069	10/10/2022	Bueno	Activo
15568	SEDE CENTRAL	74	08	LECTORA GRABADORA DE DISCOS OPTICOS	740871090070	10/10/2022	Bueno	Activo
15569	SEDE CENTRAL	74	08	LECTORA GRABADORA DE DISCOS OPTICOS	740871090071	10/10/2022	Bueno	Activo
15570	SEDE CENTRAL	74	08	LECTORA GRABADORA DE DISCOS OPTICOS	740871090072	10/10/2022	Bueno	Activo
15571	SEDE CENTRAL	74	08	LECTORA GRABADORA DE DISCOS OPTICOS	740871090073	10/10/2022	Bueno	Activo
15572	SEDE CENTRAL	74	08	LECTORA GRABADORA DE DISCOS OPTICOS	740871090074	10/10/2022	Bueno	Activo
15573	SEDE CENTRAL	74	08	LECTORA GRABADORA DE DISCOS OPTICOS	740871090075	10/10/2022	Bueno	Activo
15574	SEDE CENTRAL	74	08	LECTORA GRABADORA DE DISCOS OPTICOS	740871090076	10/10/2022	Bueno	Activo
15575	SEDE CENTRAL	74	08	LECTORA GRABADORA DE DISCOS OPTICOS	740871090077	10/10/2022	Bueno	Activo
15576	SEDE CENTRAL	74	08	LECTORA GRABADORA DE DISCOS OPTICOS	740871090078	10/10/2022	Bueno	Activo
15577	SEDE CENTRAL	74	08	MODEM EXTERNO	740872500005	6/09/2007	Bueno	Activo
15578	SEDE CENTRAL	74	08	MODEM EXTERNO	740872500016	6/09/2007	Regular	Activo
15579	SEDE CENTRAL	74	08	MODEM EXTERNO	740872500018	10/06/2009	Regular	Activo
15580	SEDE CENTRAL	74	08	MONITOR A COLOR	740877001082	5/07/2017	Regular	Activo

15581	SEDE CENTRAL	74	08	MONITOR PLANO	740881870001	9/12/2009	Bueno	Activo
15582	SEDE CENTRAL	74	08	TECLADO - KEYBOARD	740895001332	16/06/2009	Bueno	Activo
15583	SEDE CENTRAL	74	08	TECLADO - KEYBOARD	740895001336	20/10/2021	Regular	Activo
15584	SEDE CENTRAL	74	08	TECLADO - KEYBOARD	740895001337	20/10/2021	Bueno	Activo
15585	SEDE CENTRAL	74	08	TECLADO - KEYBOARD	740895001338	20/10/2021	Bueno	Activo
15586	SEDE CENTRAL	74	08	TECLADO - KEYBOARD	740895001339	20/10/2021	Bueno	Activo
15587	SEDE CENTRAL	74	08	TECLADO - KEYBOARD	740895001340	20/10/2021	Bueno	Activo
15588	SEDE CENTRAL	74	08	TECLADO - KEYBOARD	740895001341	20/10/2021	Bueno	Activo
15589	SEDE CENTRAL	74	08	TECLADO - KEYBOARD	740895001342	20/10/2021	Bueno	Activo
15590	SEDE CENTRAL	74	08	TECLADO - KEYBOARD	740895001343	20/10/2021	Bueno	Activo
15591	SEDE CENTRAL	74	08	TECLADO - KEYBOARD	740895001344	20/10/2021	Bueno	Activo
15592	SEDE CENTRAL	74	08	TECLADO - KEYBOARD	740895001345	20/10/2021	Bueno	Activo
15593	SEDE CENTRAL	74	08	TECLADO - KEYBOARD	740895001346	20/10/2021	Bueno	Activo
15594	SEDE CENTRAL	74	08	TECLADO - KEYBOARD	740895001347	20/10/2021	Bueno	Activo
15595	SEDE CENTRAL	74	08	TECLADO - KEYBOARD	740895001348	20/10/2021	Bueno	Activo
15596	SEDE CENTRAL	74	08	TECLADO - KEYBOARD	740895001349	20/10/2021	Bueno	Activo
15597	SEDE CENTRAL	74	08	TECLADO - KEYBOARD	740895001350	20/10/2021	Bueno	Activo
15598	SEDE CENTRAL	74	08	TECLADO - KEYBOARD	740895001351	20/10/2021	Bueno	Activo
15599	SEDE CENTRAL	74	08	TECLADO - KEYBOARD	740895001352	20/10/2021	Bueno	Activo
15600	SEDE CENTRAL	74	08	TECLADO - KEYBOARD	740895001353	20/10/2021	Bueno	Activo
15601	SEDE CENTRAL	74	08	TECLADO - KEYBOARD	740895001354	20/10/2021	Bueno	Activo
15602	SEDE CENTRAL	74	08	TECLADO - KEYBOARD	740895001355	20/10/2021	Bueno	Activo
15603	SEDE CENTRAL	74	08	TECLADO - KEYBOARD	740895001356	20/10/2021	Bueno	Activo
15604	SEDE CENTRAL	74	08	TECLADO - KEYBOARD	740895001357	20/10/2021	Bueno	Activo
15605	SEDE CENTRAL	74	08	TECLADO - KEYBOARD	740895001358	20/10/2021	Bueno	Activo
15606	SEDE CENTRAL	74	08	TECLADO - KEYBOARD	740895001359	20/10/2021	Bueno	Activo
15607	SEDE CENTRAL	74	08	TECLADO - KEYBOARD	740895001360	20/10/2021	Bueno	Activo

15608	SEDE CENTRAL	74	08	TECLADO - KEYBOARD	740895001361	20/10/2021	Bueno	Activo
15609	SEDE CENTRAL	74	08	TECLADO - KEYBOARD	740895001362	20/10/2021	Bueno	Activo
15610	SEDE CENTRAL	74	08	TECLADO - KEYBOARD	740895001363	20/10/2021	Bueno	Activo
15611	SEDE CENTRAL	74	08	TECLADO - KEYBOARD	740895001364	20/10/2021	Bueno	Activo
15612	SEDE CENTRAL	74	08	TECLADO - KEYBOARD	740895001365	20/10/2021	Bueno	Activo
15613	SEDE CENTRAL	74	08	TECLADO - KEYBOARD	740895001366	20/10/2021	Bueno	Activo
15614	SEDE CENTRAL	74	08	TECLADO - KEYBOARD	740895001367	20/10/2021	Bueno	Activo
15615	SEDE CENTRAL	74	08	TECLADO - KEYBOARD	740895001368	20/10/2021	Bueno	Activo
15616	SEDE CENTRAL	74	08	TECLADO - KEYBOARD	740895001369	20/10/2021	Bueno	Activo
15617	SEDE CENTRAL	74	08	TECLADO - KEYBOARD	740895001370	20/10/2021	Bueno	Activo
15618	SEDE CENTRAL	74	08	TECLADO - KEYBOARD	740895001371	20/10/2021	Bueno	Activo
15619	SEDE CENTRAL	74	08	TECLADO - KEYBOARD	740895001372	20/10/2021	Bueno	Activo
15620	SEDE CENTRAL	74	08	TECLADO - KEYBOARD	740895001373	20/10/2021	Bueno	Activo
15621	SEDE CENTRAL	74	08	TECLADO - KEYBOARD	740895001374	20/10/2021	Bueno	Activo
15622	SEDE CENTRAL	74	08	TECLADO - KEYBOARD	740895001375	20/10/2021	Bueno	Activo
15623	SEDE CENTRAL	74	08	TECLADO - KEYBOARD	740895001376	20/10/2021	Bueno	Activo
15624	SEDE CENTRAL	74	08	TECLADO - KEYBOARD	740895001377	20/10/2021	Bueno	Activo
15625	SEDE CENTRAL	74	08	TECLADO - KEYBOARD	740895001378	20/10/2021	Bueno	Activo
15626	SEDE CENTRAL	74	08	TECLADO - KEYBOARD	740895001379	20/10/2021	Bueno	Activo
15627	SEDE CENTRAL	74	08	TECLADO - KEYBOARD	740895001380	20/10/2021	Bueno	Activo
15628	SEDE CENTRAL	74	08	TECLADO - KEYBOARD	740895001381	20/10/2021	Bueno	Activo
15629	SEDE CENTRAL	74	08	TECLADO - KEYBOARD	740895001382	20/10/2021	Bueno	Activo
15630	SEDE CENTRAL	74	08	TECLADO - KEYBOARD	740895001383	20/10/2021	Bueno	Activo
15631	SEDE CENTRAL	74	08	TECLADO - KEYBOARD	740895001384	20/10/2021	Bueno	Activo
15632	SEDE CENTRAL	74	08	TECLADO - KEYBOARD	740895001385	20/10/2021	Bueno	Activo
15633	SEDE CENTRAL	74	08	TECLADO - KEYBOARD	740895001386	20/10/2021	Bueno	Activo
15634	SEDE CENTRAL	74	08	TECLADO - KEYBOARD	740895001387	20/10/2021	Bueno	Activo

15635	SEDE CENTRAL	74	08	TECLADO - KEYBOARD	740895001388	20/10/2021	Bueno	Activo
15636	SEDE CENTRAL	74	08	TECLADO - KEYBOARD	740895001389	20/10/2021	Bueno	Activo
15637	SEDE CENTRAL	74	08	TECLADO - KEYBOARD	740895001390	20/10/2021	Bueno	Activo
15638	SEDE CENTRAL	74	08	TECLADO - KEYBOARD	740895001391	20/10/2021	Bueno	Activo
15639	SEDE CENTRAL	74	08	TECLADO - KEYBOARD	740895001392	20/10/2021	Bueno	Activo
15640	SEDE CENTRAL	74	08	TECLADO - KEYBOARD	740895001393	20/10/2021	Bueno	Activo
15641	SEDE CENTRAL	74	08	TECLADO - KEYBOARD	740895001394	20/10/2021	Bueno	Activo
15642	SEDE CENTRAL	74	08	TECLADO - KEYBOARD	740895001395	20/10/2021	Bueno	Activo
15643	SEDE CENTRAL	74	08	TECLADO - KEYBOARD	740895001396	20/10/2021	Bueno	Activo
15644	SEDE CENTRAL	74	08	TECLADO - KEYBOARD	740895001397	20/10/2021	Bueno	Activo
15645	SEDE CENTRAL	74	08	TECLADO - KEYBOARD	740895001398	20/10/2021	Bueno	Activo
15646	SEDE CENTRAL	74	08	TECLADO - KEYBOARD	740895001399	20/10/2021	Bueno	Activo
15647	SEDE CENTRAL	74	08	TECLADO - KEYBOARD	740895001400	20/10/2021	Bueno	Activo
15648	SEDE CENTRAL	74	08	TECLADO - KEYBOARD	740895001401	28/10/2021	Bueno	Activo
15649	SEDE CENTRAL	74	08	TECLADO - KEYBOARD	740895001402	28/10/2021	Bueno	Activo
15650	SEDE CENTRAL	74	08	TECLADO - KEYBOARD	740895001403	28/10/2021	Bueno	Activo
15651	SEDE CENTRAL	74	08	TECLADO - KEYBOARD	740895001404	28/10/2021	Bueno	Activo
15652	SEDE CENTRAL	74	08	TECLADO - KEYBOARD	740895001405	28/10/2021	Bueno	Activo
15653	SEDE CENTRAL	74	08	TECLADO - KEYBOARD	740895001406	28/10/2021	Bueno	Activo
15654	SEDE CENTRAL	74	08	TECLADO - KEYBOARD	740895001407	28/10/2021	Bueno	Activo
15655	SEDE CENTRAL	74	08	TECLADO - KEYBOARD	740895001408	28/10/2021	Bueno	Activo
15656	SEDE CENTRAL	74	08	TECLADO - KEYBOARD	740895001409	28/10/2021	Bueno	Activo
15657	SEDE CENTRAL	74	08	TECLADO - KEYBOARD	740895001410	28/10/2021	Bueno	Activo
15658	SEDE CENTRAL	74	08	TECLADO - KEYBOARD	740895001411	28/10/2021	Bueno	Activo
15659	SEDE CENTRAL	74	08	TECLADO - KEYBOARD	740895001412	28/10/2021	Bueno	Activo
15660	SEDE CENTRAL	74	08	TECLADO - KEYBOARD	740895001413	28/10/2021	Bueno	Activo
15661	SEDE CENTRAL	74	08	TECLADO - KEYBOARD	740895001414	28/10/2021	Bueno	Activo

15662	SEDE CENTRAL	74	08	TECLADO - KEYBOARD	740895001415	28/10/2021	Bueno	Activo
15663	SEDE CENTRAL	74	08	TECLADO - KEYBOARD	740895001416	28/10/2021	Bueno	Activo
15664	SEDE CENTRAL	74	08	TECLADO - KEYBOARD	740895001417	28/10/2021	Bueno	Activo
15665	SEDE CENTRAL	74	08	TECLADO - KEYBOARD	740895001418	28/10/2021	Bueno	Activo
15666	SEDE CENTRAL	74	08	TECLADO - KEYBOARD	740895001419	28/10/2021	Bueno	Activo
15667	SEDE CENTRAL	74	08	TECLADO - KEYBOARD	740895001420	28/10/2021	Bueno	Activo
15668	SEDE CENTRAL	74	08	TECLADO - KEYBOARD	740895001421	28/10/2021	Bueno	Activo
15669	SEDE CENTRAL	74	08	TECLADO - KEYBOARD	740895001422	28/10/2021	Bueno	Activo
15670	SEDE CENTRAL	74	08	TECLADO - KEYBOARD	740895001423	28/10/2021	Bueno	Activo
15671	SEDE CENTRAL	74	08	TECLADO - KEYBOARD	740895001424	28/10/2021	Bueno	Activo
15672	SEDE CENTRAL	74	08	TECLADO - KEYBOARD	740895001425	28/10/2021	Bueno	Activo
15673	SEDE CENTRAL	74	08	TECLADO - KEYBOARD	740895001426	28/10/2021	Bueno	Activo
15674	SEDE CENTRAL	74	08	TECLADO - KEYBOARD	740895001427	28/10/2021	Bueno	Activo
15675	SEDE CENTRAL	74	08	TECLADO - KEYBOARD	740895001428	28/10/2021	Bueno	Activo
15676	SEDE CENTRAL	74	08	TECLADO - KEYBOARD	740895001429	28/10/2021	Bueno	Activo
15677	SEDE CENTRAL	74	08	TECLADO - KEYBOARD	740895001430	28/10/2021	Bueno	Activo
15678	SEDE CENTRAL	74	08	TECLADO - KEYBOARD	740895001431	28/10/2021	Bueno	Activo
15679	SEDE CENTRAL	74	08	TECLADO - KEYBOARD	740895001432	28/10/2021	Bueno	Activo
15680	SEDE CENTRAL	74	08	TECLADO - KEYBOARD	740895001433	28/10/2021	Bueno	Activo
15681	SEDE CENTRAL	74	08	TECLADO - KEYBOARD	740895001434	28/10/2021	Bueno	Activo
15682	SEDE CENTRAL	74	08	TECLADO - KEYBOARD	740895001435	28/10/2021	Bueno	Activo
15683	SEDE CENTRAL	74	08	TECLADO - KEYBOARD	740895001436	28/10/2021	Bueno	Activo
15684	SEDE CENTRAL	74	08	TECLADO - KEYBOARD	740895001437	28/10/2021	Bueno	Activo
15685	SEDE CENTRAL	74	08	TECLADO - KEYBOARD	740895001438	28/10/2021	Bueno	Activo
15686	SEDE CENTRAL	74	08	TECLADO - KEYBOARD	740895001439	28/10/2021	Bueno	Activo
15687	SEDE CENTRAL	74	08	TECLADO - KEYBOARD	740895001440	28/10/2021	Bueno	Activo
15688	SEDE CENTRAL	74	08	TECLADO - KEYBOARD	740895001441	28/10/2021	Bueno	Activo

15689	SEDE CENTRAL	74	08	TECLADO - KEYBOARD	740895001442	28/10/2021	Bueno	Activo
15690	SEDE CENTRAL	74	08	TECLADO - KEYBOARD	740895001443	28/10/2021	Bueno	Activo
15691	SEDE CENTRAL	74	08	TECLADO - KEYBOARD	740895001444	28/10/2021	Bueno	Activo
15692	SEDE CENTRAL	74	08	TECLADO - KEYBOARD	740895001445	28/10/2021	Bueno	Activo
15693	SEDE CENTRAL	74	08	TECLADO - KEYBOARD	740895001446	28/10/2021	Bueno	Activo
15694	SEDE CENTRAL	74	08	TECLADO - KEYBOARD	740895001447	28/10/2021	Bueno	Activo
15695	SEDE CENTRAL	74	08	TECLADO - KEYBOARD	740895001448	28/10/2021	Bueno	Activo
15696	SEDE CENTRAL	74	08	TECLADO - KEYBOARD	740895001449	28/10/2021	Bueno	Activo
15697	SEDE CENTRAL	74	08	TECLADO - KEYBOARD	740895001450	28/10/2021	Bueno	Activo
15698	SEDE CENTRAL	74	08	TECLADO - KEYBOARD	740895001451	28/10/2021	Bueno	Activo
15699	SEDE CENTRAL	74	08	TECLADO - KEYBOARD	740895001452	28/10/2021	Bueno	Activo
15700	SEDE CENTRAL	74	08	TECLADO - KEYBOARD	740895001453	28/10/2021	Bueno	Activo
15701	SEDE CENTRAL	74	08	TECLADO - KEYBOARD	740895001454	28/10/2021	Bueno	Activo
15702	SEDE CENTRAL	74	08	TECLADO - KEYBOARD	740895001455	28/10/2021	Bueno	Activo
15703	SEDE CENTRAL	74	08	TECLADO - KEYBOARD	740895001456	28/10/2021	Bueno	Activo
15704	SEDE CENTRAL	74	08	TECLADO - KEYBOARD	740895001457	28/10/2021	Bueno	Activo
15705	SEDE CENTRAL	74	08	TECLADO - KEYBOARD	740895001458	28/10/2021	Bueno	Activo
15706	SEDE CENTRAL	74	08	TECLADO - KEYBOARD	740895001459	28/10/2021	Bueno	Activo
15707	SEDE CENTRAL	74	08	TECLADO - KEYBOARD	740895001460	28/10/2021	Bueno	Activo
15708	SEDE CENTRAL	74	08	TECLADO - KEYBOARD	740895001461	28/10/2021	Bueno	Activo
15709	SEDE CENTRAL	74	08	TECLADO - KEYBOARD	740895001462	28/10/2021	Bueno	Activo
15710	SEDE CENTRAL	74	08	TECLADO - KEYBOARD	740895001463	28/10/2021	Bueno	Activo
15711	SEDE CENTRAL	74	08	TECLADO - KEYBOARD	740895001464	28/10/2021	Bueno	Activo
15712	SEDE CENTRAL	74	08	TECLADO - KEYBOARD	740895001465	28/10/2021	Bueno	Activo
15713	SEDE CENTRAL	74	08	TECLADO - KEYBOARD	740895001466	28/10/2021	Bueno	Activo
15714	SEDE CENTRAL	74	08	TECLADO - KEYBOARD	740895001467	28/10/2021	Bueno	Activo
15715	SEDE CENTRAL	74	08	TECLADO - KEYBOARD	740895001468	28/10/2021	Bueno	Activo

15716	SEDE CENTRAL	74	08	TECLADO - KEYBOARD	740895001469	28/10/2021	Bueno	Activo
15717	SEDE CENTRAL	74	08	TECLADO - KEYBOARD	740895001470	28/10/2021	Bueno	Activo
15718	SEDE CENTRAL	74	08	TECLADO - KEYBOARD	740895001471	28/10/2021	Bueno	Activo
15719	SEDE CENTRAL	74	08	TECLADO - KEYBOARD	740895001472	28/10/2021	Bueno	Activo
15720	SEDE CENTRAL	74	08	TECLADO - KEYBOARD	740895001473	28/10/2021	Bueno	Activo
15721	SEDE CENTRAL	74	08	TECLADO - KEYBOARD	740895001474	28/10/2021	Bueno	Activo
15722	SEDE CENTRAL	74	08	TECLADO - KEYBOARD	740895001475	28/10/2021	Bueno	Activo
15723	SEDE CENTRAL	74	08	TECLADO - KEYBOARD	740895001476	28/10/2021	Bueno	Activo
15724	SEDE CENTRAL	74	08	TECLADO - KEYBOARD	740895001477	28/10/2021	Bueno	Activo
15725	SEDE CENTRAL	74	08	TECLADO - KEYBOARD	740895001478	28/10/2021	Bueno	Activo
15726	SEDE CENTRAL	74	08	TECLADO - KEYBOARD	740895001479	28/10/2021	Bueno	Activo
15727	SEDE CENTRAL	74	08	TECLADO - KEYBOARD	740895001480	28/10/2021	Bueno	Activo
15728	SEDE CENTRAL	74	08	TECLADO - KEYBOARD	740895001481	28/10/2021	Bueno	Activo
15729	SEDE CENTRAL	74	08	TECLADO - KEYBOARD	740895001482	28/10/2021	Bueno	Activo
15730	SEDE CENTRAL	74	08	TECLADO - KEYBOARD	740895001483	28/10/2021	Bueno	Activo
15731	SEDE CENTRAL	74	08	TECLADO - KEYBOARD	740895001484	28/10/2021	Bueno	Activo
15732	SEDE CENTRAL	74	08	TECLADO - KEYBOARD	740895001485	28/10/2021	Bueno	Activo
15733	SEDE CENTRAL	74	08	TECLADO - KEYBOARD	740895001486	28/10/2021	Bueno	Activo
15734	SEDE CENTRAL	74	08	TECLADO - KEYBOARD	740895001487	28/10/2021	Bueno	Activo
15735	SEDE CENTRAL	74	08	TECLADO - KEYBOARD	740895001488	28/10/2021	Bueno	Activo
15736	SEDE CENTRAL	74	08	TECLADO - KEYBOARD	740895001489	28/10/2021	Bueno	Activo
15737	SEDE CENTRAL	74	08	TECLADO - KEYBOARD	740895001490	28/10/2021	Bueno	Activo
15738	SEDE CENTRAL	74	08	TECLADO - KEYBOARD	740895001491	28/10/2021	Bueno	Activo
15739	SEDE CENTRAL	74	08	TECLADO - KEYBOARD	740895001492	28/10/2021	Bueno	Activo
15740	SEDE CENTRAL	74	08	TECLADO - KEYBOARD	740895001493	28/10/2021	Bueno	Activo
15741	SEDE CENTRAL	74	08	TECLADO - KEYBOARD	740895001494	28/10/2021	Bueno	Activo
15742	SEDE CENTRAL	74	08	TECLADO - KEYBOARD	740895001495	28/10/2021	Bueno	Activo

15743	SEDE CENTRAL	74	08	TECLADO - KEYBOARD	740895001496	28/10/2021	Bueno	Activo
15744	SEDE CENTRAL	74	08	TECLADO - KEYBOARD	740895001497	28/10/2021	Bueno	Activo
15745	SEDE CENTRAL	74	08	TECLADO - KEYBOARD	740895001498	28/10/2021	Bueno	Activo
15746	SEDE CENTRAL	74	08	TECLADO - KEYBOARD	740895001499	28/10/2021	Bueno	Activo
15747	SEDE CENTRAL	74	08	TECLADO - KEYBOARD	740895001500	28/10/2021	Bueno	Activo
15748	SEDE CENTRAL	74	08	TECLADO - KEYBOARD	740895001501	28/10/2021	Bueno	Activo
15749	SEDE CENTRAL	74	08	TECLADO - KEYBOARD	740895001502	28/10/2021	Bueno	Activo
15750	SEDE CENTRAL	74	08	TECLADO - KEYBOARD	740895001503	28/10/2021	Bueno	Activo
15751	SEDE CENTRAL	74	08	TECLADO - KEYBOARD	740895001504	28/10/2021	Bueno	Activo
15752	SEDE CENTRAL	74	08	TECLADO - KEYBOARD	740895001505	28/10/2021	Bueno	Activo
15753	SEDE CENTRAL	74	08	TECLADO - KEYBOARD	740895001506	28/10/2021	Bueno	Activo
15754	SEDE CENTRAL	74	08	TECLADO - KEYBOARD	740895001507	28/10/2021	Bueno	Activo
15755	SEDE CENTRAL	74	08	TECLADO - KEYBOARD	740895001508	28/10/2021	Bueno	Activo
15756	SEDE CENTRAL	74	08	TECLADO - KEYBOARD	740895001509	28/10/2021	Bueno	Activo
15757	SEDE CENTRAL	74	08	TECLADO - KEYBOARD	740895001510	28/10/2021	Bueno	Activo
15758	SEDE CENTRAL	74	08	TECLADO - KEYBOARD	740895001511	28/10/2021	Bueno	Activo
15759	SEDE CENTRAL	74	08	TECLADO - KEYBOARD	740895001512	28/10/2021	Bueno	Activo
15760	SEDE CENTRAL	74	08	TECLADO - KEYBOARD	740895001513	28/10/2021	Bueno	Activo
15761	SEDE CENTRAL	74	08	TECLADO - KEYBOARD	740895001514	28/10/2021	Bueno	Activo
15762	SEDE CENTRAL	74	08	TECLADO - KEYBOARD	740895001515	28/10/2021	Bueno	Activo
15763	SEDE CENTRAL	74	08	TECLADO - KEYBOARD	740895001516	28/10/2021	Bueno	Activo
15764	SEDE CENTRAL	74	08	TECLADO - KEYBOARD	740895001517	28/10/2021	Bueno	Activo
15765	SEDE CENTRAL	74	08	TECLADO - KEYBOARD	740895001518	28/10/2021	Bueno	Activo
15766	SEDE CENTRAL	74	08	TECLADO - KEYBOARD	740895001519	28/10/2021	Bueno	Activo
15767	SEDE CENTRAL	74	08	TECLADO - KEYBOARD	740895001520	28/10/2021	Bueno	Activo
15768	SEDE CENTRAL	74	08	TECLADO - KEYBOARD	740895001521	28/10/2021	Bueno	Activo
15769	SEDE CENTRAL	74	08	TECLADO - KEYBOARD	740895001522	28/10/2021	Bueno	Activo

15770	SEDE CENTRAL	74	08	TECLADO - KEYBOARD	740895001523	28/10/2021	Bueno	Activo
15771	SEDE CENTRAL	74	08	TECLADO - KEYBOARD	740895001524	28/10/2021	Bueno	Activo
15772	SEDE CENTRAL	74	08	TECLADO - KEYBOARD	740895001525	28/10/2021	Bueno	Activo
15773	SEDE CENTRAL	74	08	TECLADO - KEYBOARD	740895001526	28/10/2021	Bueno	Activo
15774	SEDE CENTRAL	74	08	TECLADO - KEYBOARD	740895001527	28/10/2021	Bueno	Activo
15775	SEDE CENTRAL	74	08	TECLADO - KEYBOARD	740895001528	28/10/2021	Bueno	Activo
15776	SEDE CENTRAL	74	08	TECLADO - KEYBOARD	740895001529	28/10/2021	Bueno	Activo
15777	SEDE CENTRAL	74	08	TECLADO - KEYBOARD	740895001530	28/10/2021	Bueno	Activo
15778	SEDE CENTRAL	74	08	TECLADO - KEYBOARD	740895001531	26/10/2021	Bueno	Activo
15779	SEDE CENTRAL	74	08	TECLADO - KEYBOARD	740895001532	26/10/2021	Bueno	Activo
15780	SEDE CENTRAL	74	08	TECLADO - KEYBOARD	740895001533	26/10/2021	Bueno	Activo
15781	SEDE CENTRAL	74	08	TECLADO - KEYBOARD	740895001534	26/10/2021	Bueno	Activo
15782	SEDE CENTRAL	74	08	TECLADO - KEYBOARD	740895001535	26/10/2021	Bueno	Activo
15783	SEDE CENTRAL	74	08	TECLADO - KEYBOARD	740895001536	26/10/2021	Bueno	Activo
15784	SEDE CENTRAL	74	08	TECLADO - KEYBOARD	740895001537	26/10/2021	Bueno	Activo
15785	SEDE CENTRAL	74	08	TECLADO - KEYBOARD	740895001538	26/10/2021	Bueno	Activo
15786	SEDE CENTRAL	74	08	TECLADO - KEYBOARD	740895001539	26/10/2021	Bueno	Activo
15787	SEDE CENTRAL	74	08	TECLADO - KEYBOARD	740895001540	26/10/2021	Bueno	Activo
15788	SEDE CENTRAL	74	08	TECLADO - KEYBOARD	740895001541	26/10/2021	Bueno	Activo
15789	SEDE CENTRAL	74	08	TECLADO - KEYBOARD	740895001542	26/10/2021	Bueno	Activo
15790	SEDE CENTRAL	74	08	TECLADO - KEYBOARD	740895001543	26/10/2021	Bueno	Activo
15791	SEDE CENTRAL	74	08	TECLADO - KEYBOARD	740895001544	26/10/2021	Bueno	Activo
15792	SEDE CENTRAL	74	08	TECLADO - KEYBOARD	740895001545	26/10/2021	Bueno	Activo
15793	SEDE CENTRAL	74	08	TECLADO - KEYBOARD	740895001546	26/10/2021	Bueno	Activo
15794	SEDE CENTRAL	74	08	TECLADO - KEYBOARD	740895001547	26/10/2021	Bueno	Activo
15795	SEDE CENTRAL	74	08	TECLADO - KEYBOARD	740895001548	26/10/2021	Bueno	Activo
15796	SEDE CENTRAL	74	08	TECLADO - KEYBOARD	740895001549	26/10/2021	Bueno	Activo

15797	SEDE CENTRAL	74	08	TECLADO - KEYBOARD	740895001550	26/10/2021	Bueno	Activo
15798	SEDE CENTRAL	74	08	TECLADO - KEYBOARD	740895001551	26/10/2021	Bueno	Activo
15799	SEDE CENTRAL	74	08	TECLADO - KEYBOARD	740895001552	26/10/2021	Bueno	Activo
15800	SEDE CENTRAL	74	08	TECLADO - KEYBOARD	740895001553	26/10/2021	Bueno	Activo
15801	SEDE CENTRAL	74	08	TECLADO - KEYBOARD	740895001554	26/10/2021	Bueno	Activo
15802	SEDE CENTRAL	74	08	TECLADO - KEYBOARD	740895001555	26/10/2021	Bueno	Activo
15803	SEDE CENTRAL	74	08	TECLADO - KEYBOARD	740895001556	26/10/2021	Bueno	Activo
15804	SEDE CENTRAL	74	08	TECLADO - KEYBOARD	740895001557	26/10/2021	Bueno	Activo
15805	SEDE CENTRAL	74	08	TECLADO - KEYBOARD	740895001558	26/10/2021	Bueno	Activo
15806	SEDE CENTRAL	74	08	TECLADO - KEYBOARD	740895001559	26/10/2021	Bueno	Activo
15807	SEDE CENTRAL	74	08	TECLADO - KEYBOARD	740895001560	26/10/2021	Bueno	Activo
15808	SEDE CENTRAL	74	08	TECLADO - KEYBOARD	740895001561	26/10/2021	Bueno	Activo
15809	SEDE CENTRAL	74	08	TECLADO - KEYBOARD	740895001562	26/10/2021	Bueno	Activo
15810	SEDE CENTRAL	74	08	TECLADO - KEYBOARD	740895001563	26/10/2021	Bueno	Activo
15811	SEDE CENTRAL	74	08	TECLADO - KEYBOARD	740895001564	26/10/2021	Bueno	Activo
15812	SEDE CENTRAL	74	08	TECLADO - KEYBOARD	740895001565	26/10/2021	Bueno	Activo
15813	SEDE CENTRAL	74	08	TECLADO - KEYBOARD	740895001566	26/10/2021	Bueno	Activo
15814	SEDE CENTRAL	74	08	TECLADO - KEYBOARD	740895001567	26/10/2021	Bueno	Activo
15815	SEDE CENTRAL	74	08	TECLADO - KEYBOARD	740895001568	26/10/2021	Bueno	Activo
15816	SEDE CENTRAL	74	08	TECLADO - KEYBOARD	740895001569	26/10/2021	Bueno	Activo
15817	SEDE CENTRAL	74	08	TECLADO - KEYBOARD	740895001570	26/10/2021	Bueno	Activo
15818	SEDE CENTRAL	74	08	TECLADO - KEYBOARD	740895001571	26/10/2021	Bueno	Activo
15819	SEDE CENTRAL	74	08	TECLADO - KEYBOARD	740895001572	26/10/2021	Bueno	Activo
15820	SEDE CENTRAL	74	08	TECLADO - KEYBOARD	740895001573	26/10/2021	Bueno	Activo
15821	SEDE CENTRAL	74	08	TECLADO - KEYBOARD	740895001574	26/10/2021	Bueno	Activo
15822	SEDE CENTRAL	74	08	TECLADO - KEYBOARD	740895001575	26/10/2021	Bueno	Activo
15823	SEDE CENTRAL	74	08	TECLADO - KEYBOARD	740895001576	26/10/2021	Bueno	Activo

15824	SEDE CENTRAL	74	08	TECLADO - KEYBOARD	740895001577	26/10/2021	Bueno	Activo
15825	SEDE CENTRAL	74	08	TECLADO - KEYBOARD	740895001578	26/10/2021	Bueno	Activo
15826	SEDE CENTRAL	74	08	TECLADO - KEYBOARD	740895001579	26/10/2021	Bueno	Activo
15827	SEDE CENTRAL	74	08	TECLADO - KEYBOARD	740895001580	26/10/2021	Bueno	Activo
15828	SEDE CENTRAL	74	08	TECLADO - KEYBOARD	740895001581	26/10/2021	Bueno	Activo
15829	SEDE CENTRAL	74	08	TECLADO - KEYBOARD	740895001582	26/10/2021	Bueno	Activo
15830	SEDE CENTRAL	74	08	TECLADO - KEYBOARD	740895001583	26/10/2021	Bueno	Activo
15831	SEDE CENTRAL	74	08	TECLADO - KEYBOARD	740895001584	26/10/2021	Bueno	Activo
15832	SEDE CENTRAL	74	08	TECLADO - KEYBOARD	740895001585	26/10/2021	Bueno	Activo
15833	SEDE CENTRAL	74	08	TECLADO - KEYBOARD	740895001586	26/10/2021	Bueno	Activo
15834	SEDE CENTRAL	74	08	TECLADO - KEYBOARD	740895001587	26/10/2021	Bueno	Activo
15835	SEDE CENTRAL	74	08	TECLADO - KEYBOARD	740895001588	26/10/2021	Bueno	Activo
15836	SEDE CENTRAL	74	08	TECLADO - KEYBOARD	740895001589	26/10/2021	Bueno	Activo
15837	SEDE CENTRAL	74	08	TECLADO - KEYBOARD	740895001590	26/10/2021	Bueno	Activo
15838	SEDE CENTRAL	74	08	TECLADO - KEYBOARD	740895001591	26/10/2021	Bueno	Activo
15839	SEDE CENTRAL	74	08	TECLADO - KEYBOARD	740895001592	26/10/2021	Bueno	Activo
15840	SEDE CENTRAL	74	08	TECLADO - KEYBOARD	740895001593	26/10/2021	Bueno	Activo
15841	SEDE CENTRAL	74	08	TECLADO - KEYBOARD	740895001594	26/10/2021	Bueno	Activo
15842	SEDE CENTRAL	74	08	TECLADO - KEYBOARD	740895001595	26/10/2021	Bueno	Activo
15843	SEDE CENTRAL	74	08	TECLADO - KEYBOARD	740895001596	26/10/2021	Bueno	Activo
15844	SEDE CENTRAL	74	08	TECLADO - KEYBOARD	740895001597	26/10/2021	Bueno	Activo
15845	SEDE CENTRAL	74	08	TECLADO - KEYBOARD	740895001598	26/10/2021	Bueno	Activo
15846	SEDE CENTRAL	74	08	TECLADO - KEYBOARD	740895001599	26/10/2021	Bueno	Activo
15847	SEDE CENTRAL	74	08	TECLADO - KEYBOARD	740895001600	26/10/2021	Bueno	Activo
15848	SEDE CENTRAL	74	08	TECLADO - KEYBOARD	740895001601	26/10/2021	Bueno	Activo
15849	SEDE CENTRAL	74	08	TECLADO - KEYBOARD	740895001602	26/10/2021	Bueno	Activo
15850	SEDE CENTRAL	74	08	TECLADO - KEYBOARD	740895001603	26/10/2021	Bueno	Activo

15851	SEDE CENTRAL	74	08	TECLADO - KEYBOARD	740895001604	26/10/2021	Bueno	Activo
15852	SEDE CENTRAL	74	08	TECLADO - KEYBOARD	740895001605	26/10/2021	Bueno	Activo
15853	SEDE CENTRAL	74	08	TECLADO - KEYBOARD	740895001606	26/10/2021	Bueno	Activo
15854	SEDE CENTRAL	74	08	TECLADO - KEYBOARD	740895001607	26/10/2021	Bueno	Activo
15855	SEDE CENTRAL	74	08	TECLADO - KEYBOARD	740895001608	26/10/2021	Bueno	Activo
15856	SEDE CENTRAL	74	08	TECLADO - KEYBOARD	740895001609	26/10/2021	Bueno	Activo
15857	SEDE CENTRAL	74	08	TECLADO - KEYBOARD	740895001610	26/10/2021	Bueno	Activo
15858	SEDE CENTRAL	74	08	TECLADO - KEYBOARD	740895001611	26/10/2021	Bueno	Activo
15859	SEDE CENTRAL	74	08	TECLADO - KEYBOARD	740895001612	26/10/2021	Bueno	Activo
15860	SEDE CENTRAL	74	08	TECLADO - KEYBOARD	740895001613	26/10/2021	Bueno	Activo
15861	SEDE CENTRAL	74	08	TECLADO - KEYBOARD	740895001614	26/10/2021	Bueno	Activo
15862	SEDE CENTRAL	74	08	TECLADO - KEYBOARD	740895001615	26/10/2021	Bueno	Activo
15863	SEDE CENTRAL	74	08	TECLADO - KEYBOARD	740895001616	26/10/2021	Bueno	Activo
15864	SEDE CENTRAL	74	08	TECLADO - KEYBOARD	740895001617	26/10/2021	Bueno	Activo
15865	SEDE CENTRAL	74	08	TECLADO - KEYBOARD	740895001618	26/10/2021	Bueno	Activo
15866	SEDE CENTRAL	74	08	TECLADO - KEYBOARD	740895001619	26/10/2021	Bueno	Activo
15867	SEDE CENTRAL	74	08	TECLADO - KEYBOARD	740895001620	26/10/2021	Bueno	Activo
15868	SEDE CENTRAL	74	08	TECLADO - KEYBOARD	740895001621	26/10/2021	Bueno	Activo
15869	SEDE CENTRAL	74	08	TECLADO - KEYBOARD	740895001622	26/10/2021	Bueno	Activo
15870	SEDE CENTRAL	74	08	TECLADO - KEYBOARD	740895001623	26/10/2021	Bueno	Activo
15871	SEDE CENTRAL	74	08	TECLADO - KEYBOARD	740895001624	26/10/2021	Bueno	Activo
15872	SEDE CENTRAL	74	08	TECLADO - KEYBOARD	740895001625	26/10/2021	Bueno	Activo
15873	SEDE CENTRAL	74	08	TECLADO - KEYBOARD	740895001626	26/10/2021	Bueno	Activo
15874	SEDE CENTRAL	74	08	TECLADO - KEYBOARD	740895001627	26/10/2021	Bueno	Activo
15875	SEDE CENTRAL	74	08	TECLADO - KEYBOARD	740895001628	26/10/2021	Bueno	Activo
15876	SEDE CENTRAL	74	08	TECLADO - KEYBOARD	740895001629	26/10/2021	Bueno	Activo
15877	SEDE CENTRAL	74	08	TECLADO - KEYBOARD	740895001630	26/10/2021	Bueno	Activo

15878	SEDE CENTRAL	74	08	TECLADO - KEYBOARD	740895001631	26/10/2021	Bueno	Activo
15879	SEDE CENTRAL	74	08	TECLADO - KEYBOARD	740895001632	26/10/2021	Bueno	Activo
15880	SEDE CENTRAL	74	08	TECLADO - KEYBOARD	740895001633	26/10/2021	Bueno	Activo
15881	SEDE CENTRAL	74	08	TECLADO - KEYBOARD	740895001634	26/10/2021	Bueno	Activo
15882	SEDE CENTRAL	74	08	TECLADO - KEYBOARD	740895001635	26/10/2021	Bueno	Activo
15883	SEDE CENTRAL	74	08	TECLADO - KEYBOARD	740895001636	26/10/2021	Bueno	Activo
15884	SEDE CENTRAL	74	08	TECLADO - KEYBOARD	740895001637	26/10/2021	Bueno	Activo
15885	SEDE CENTRAL	74	08	TECLADO - KEYBOARD	740895001638	26/10/2021	Bueno	Activo
15886	SEDE CENTRAL	74	08	TECLADO - KEYBOARD	740895001639	26/10/2021	Bueno	Activo
15887	SEDE CENTRAL	74	08	TECLADO - KEYBOARD	740895001640	26/10/2021	Bueno	Activo
15888	SEDE CENTRAL	74	08	TECLADO - KEYBOARD	740895001641	26/10/2021	Bueno	Activo
15889	SEDE CENTRAL	74	08	TECLADO - KEYBOARD	740895001642	26/10/2021	Bueno	Activo
15890	SEDE CENTRAL	74	08	TECLADO - KEYBOARD	740895001643	26/10/2021	Bueno	Activo
15891	SEDE CENTRAL	74	08	TECLADO - KEYBOARD	740895001644	26/10/2021	Bueno	Activo
15892	SEDE CENTRAL	74	08	TECLADO - KEYBOARD	740895001645	26/10/2021	Bueno	Activo
15893	SEDE CENTRAL	74	08	TECLADO - KEYBOARD	740895001646	26/10/2021	Bueno	Activo
15894	SEDE CENTRAL	74	08	TECLADO - KEYBOARD	740895001647	26/10/2021	Bueno	Activo
15895	SEDE CENTRAL	74	08	TECLADO - KEYBOARD	740895001648	26/10/2021	Bueno	Activo
15896	SEDE CENTRAL	74	08	TECLADO - KEYBOARD	740895001649	26/10/2021	Bueno	Activo
15897	SEDE CENTRAL	74	08	TECLADO - KEYBOARD	740895001650	26/10/2021	Bueno	Activo
15898	SEDE CENTRAL	74	08	TECLADO - KEYBOARD	740895001651	26/10/2021	Bueno	Activo
15899	SEDE CENTRAL	74	08	TECLADO - KEYBOARD	740895001652	26/10/2021	Bueno	Activo
15900	SEDE CENTRAL	74	08	TECLADO - KEYBOARD	740895001653	26/10/2021	Bueno	Activo
15901	SEDE CENTRAL	74	08	TECLADO - KEYBOARD	740895001654	26/10/2021	Bueno	Activo
15902	SEDE CENTRAL	74	08	TECLADO - KEYBOARD	740895001655	26/10/2021	Bueno	Activo
15903	SEDE CENTRAL	74	08	TECLADO - KEYBOARD	740895001656	26/10/2021	Bueno	Activo
15904	SEDE CENTRAL	74	08	TECLADO - KEYBOARD	740895001657	26/10/2021	Bueno	Activo

15905	SEDE CENTRAL	74	08	TECLADO - KEYBOARD	740895001658	26/10/2021	Bueno	Activo
15906	SEDE CENTRAL	74	08	TECLADO - KEYBOARD	740895001659	26/10/2021	Bueno	Activo
15907	SEDE CENTRAL	74	08	TECLADO - KEYBOARD	740895001660	26/10/2021	Bueno	Activo
15908	SEDE CENTRAL	74	08	TECLADO - KEYBOARD	740895001661	26/10/2021	Bueno	Activo
15909	SEDE CENTRAL	74	08	TECLADO - KEYBOARD	740895001662	26/10/2021	Bueno	Activo
15910	SEDE CENTRAL	74	08	TECLADO - KEYBOARD	740895001663	26/10/2021	Bueno	Activo
15911	SEDE CENTRAL	74	08	TECLADO - KEYBOARD	740895001664	26/10/2021	Bueno	Activo
15912	SEDE CENTRAL	74	08	TECLADO - KEYBOARD	740895001665	26/10/2021	Bueno	Activo
15913	SEDE CENTRAL	74	08	TECLADO - KEYBOARD	740895001666	26/10/2021	Bueno	Activo
15914	SEDE CENTRAL	74	08	TECLADO - KEYBOARD	740895001667	26/10/2021	Bueno	Activo
15915	SEDE CENTRAL	74	08	TECLADO - KEYBOARD	740895001668	26/10/2021	Bueno	Activo
15916	SEDE CENTRAL	74	08	TECLADO - KEYBOARD	740895001669	26/10/2021	Bueno	Activo
15917	SEDE CENTRAL	74	08	TECLADO - KEYBOARD	740895001670	26/10/2021	Bueno	Activo
15918	SEDE CENTRAL	74	08	TECLADO - KEYBOARD	740895001671	26/10/2021	Bueno	Activo
15919	SEDE CENTRAL	74	08	TECLADO - KEYBOARD	740895001672	26/10/2021	Bueno	Activo
15920	SEDE CENTRAL	74	08	TECLADO - KEYBOARD	740895001673	26/10/2021	Bueno	Activo
15921	SEDE CENTRAL	74	08	TECLADO - KEYBOARD	740895001674	26/10/2021	Bueno	Activo
15922	SEDE CENTRAL	74	08	TECLADO - KEYBOARD	740895001675	26/10/2021	Bueno	Activo
15923	SEDE CENTRAL	74	08	TECLADO - KEYBOARD	740895001676	26/10/2021	Bueno	Activo
15924	SEDE CENTRAL	74	08	TECLADO - KEYBOARD	740895001677	26/10/2021	Bueno	Activo
15925	SEDE CENTRAL	74	08	TECLADO - KEYBOARD	740895001678	26/10/2021	Bueno	Activo
15926	SEDE CENTRAL	74	08	TECLADO - KEYBOARD	740895001679	26/10/2021	Bueno	Activo
15927	SEDE CENTRAL	74	08	TECLADO - KEYBOARD	740895001680	26/10/2021	Bueno	Activo
15928	SEDE CENTRAL	74	08	TECLADO - KEYBOARD	740895001681	26/10/2021	Bueno	Activo
15929	SEDE CENTRAL	74	08	TECLADO - KEYBOARD	740895001682	26/10/2021	Bueno	Activo
15930	SEDE CENTRAL	74	08	TECLADO - KEYBOARD	740895001683	26/10/2021	Bueno	Activo
15931	SEDE CENTRAL	74	08	TECLADO - KEYBOARD	740895001684	26/10/2021	Bueno	Activo

15932	SEDE CENTRAL	74	08	TECLADO - KEYBOARD	740895001685	26/10/2021	Bueno	Activo
15933	SEDE CENTRAL	74	08	TECLADO - KEYBOARD	740895001686	26/10/2021	Bueno	Activo
15934	SEDE CENTRAL	74	08	TECLADO - KEYBOARD	740895001687	26/10/2021	Bueno	Activo
15935	SEDE CENTRAL	74	08	TECLADO - KEYBOARD	740895001688	26/10/2021	Bueno	Activo
15936	SEDE CENTRAL	74	08	TECLADO - KEYBOARD	740895001689	26/10/2021	Bueno	Activo
15937	SEDE CENTRAL	74	08	TECLADO - KEYBOARD	740895001690	26/10/2021	Bueno	Activo
15938	SEDE CENTRAL	74	08	TECLADO - KEYBOARD	740895001691	26/10/2021	Bueno	Activo
15939	SEDE CENTRAL	74	08	TECLADO - KEYBOARD	740895001692	26/10/2021	Bueno	Activo
15940	SEDE CENTRAL	74	08	TECLADO - KEYBOARD	740895001693	26/10/2021	Bueno	Activo
15941	SEDE CENTRAL	74	08	TECLADO - KEYBOARD	740895001694	26/10/2021	Bueno	Activo
15942	SEDE CENTRAL	74	08	TECLADO - KEYBOARD	740895001695	26/10/2021	Bueno	Activo
15943	SEDE CENTRAL	74	08	TECLADO - KEYBOARD	740895001696	26/10/2021	Bueno	Activo
15944	SEDE CENTRAL	74	08	TECLADO - KEYBOARD	740895001697	26/10/2021	Bueno	Activo
15945	SEDE CENTRAL	74	08	TECLADO - KEYBOARD	740895001698	26/10/2021	Bueno	Activo
15946	SEDE CENTRAL	74	08	TECLADO - KEYBOARD	740895001699	26/10/2021	Bueno	Activo
15947	SEDE CENTRAL	74	08	TECLADO - KEYBOARD	740895001700	26/10/2021	Bueno	Activo
15948	SEDE CENTRAL	74	08	TECLADO - KEYBOARD	740895001701	26/10/2021	Bueno	Activo
15949	SEDE CENTRAL	74	08	TECLADO - KEYBOARD	740895001702	26/10/2021	Bueno	Activo
15950	SEDE CENTRAL	74	08	TECLADO - KEYBOARD	740895001703	26/10/2021	Bueno	Activo
15951	SEDE CENTRAL	74	08	TECLADO - KEYBOARD	740895001704	26/10/2021	Bueno	Activo
15952	SEDE CENTRAL	74	08	TECLADO - KEYBOARD	740895001705	26/10/2021	Bueno	Activo
15953	SEDE CENTRAL	74	08	TECLADO - KEYBOARD	740895001706	26/10/2021	Bueno	Activo
15954	SEDE CENTRAL	74	08	TECLADO - KEYBOARD	740895001707	26/10/2021	Bueno	Activo
15955	SEDE CENTRAL	74	08	TECLADO - KEYBOARD	740895001708	26/10/2021	Bueno	Activo
15956	SEDE CENTRAL	74	08	TECLADO - KEYBOARD	740895001709	26/10/2021	Bueno	Activo
15957	SEDE CENTRAL	74	08	TECLADO - KEYBOARD	740895001710	26/10/2021	Bueno	Activo
15958	SEDE CENTRAL	74	08	TECLADO - KEYBOARD	740895001711	26/10/2021	Bueno	Activo

15959	SEDE CENTRAL	74	08	TECLADO - KEYBOARD	740895001712	26/10/2021	Bueno	Activo
15960	SEDE CENTRAL	74	08	TECLADO - KEYBOARD	740895001713	26/10/2021	Bueno	Activo
15961	SEDE CENTRAL	74	08	TECLADO - KEYBOARD	740895001714	26/10/2021	Bueno	Activo
15962	SEDE CENTRAL	74	08	TECLADO - KEYBOARD	740895001715	26/10/2021	Bueno	Activo
15963	SEDE CENTRAL	74	08	TECLADO - KEYBOARD	740895001716	26/10/2021	Bueno	Activo
15964	SEDE CENTRAL	74	08	TECLADO - KEYBOARD	740895001717	26/10/2021	Bueno	Activo
15965	SEDE CENTRAL	74	08	TECLADO - KEYBOARD	740895001718	26/10/2021	Bueno	Activo
15966	SEDE CENTRAL	74	08	TECLADO - KEYBOARD	740895001719	26/10/2021	Bueno	Activo
15967	SEDE CENTRAL	74	08	TECLADO - KEYBOARD	740895001720	26/10/2021	Bueno	Activo
15968	SEDE CENTRAL	74	08	TECLADO - KEYBOARD	740895001721	26/10/2021	Bueno	Activo
15969	SEDE CENTRAL	74	08	TECLADO - KEYBOARD	740895001722	26/10/2021	Bueno	Activo
15970	SEDE CENTRAL	74	08	TECLADO - KEYBOARD	740895001723	26/10/2021	Bueno	Activo
15971	SEDE CENTRAL	74	08	TECLADO - KEYBOARD	740895001724	26/10/2021	Bueno	Activo
15972	SEDE CENTRAL	74	08	TECLADO - KEYBOARD	740895001725	26/10/2021	Bueno	Activo
15973	SEDE CENTRAL	74	08	TECLADO - KEYBOARD	740895001726	26/10/2021	Bueno	Activo
15974	SEDE CENTRAL	74	08	TECLADO - KEYBOARD	740895001727	26/10/2021	Bueno	Activo
15975	SEDE CENTRAL	74	08	TECLADO - KEYBOARD	740895001728	26/10/2021	Bueno	Activo
15976	SEDE CENTRAL	74	08	TECLADO - KEYBOARD	740895001729	26/10/2021	Bueno	Activo
15977	SEDE CENTRAL	74	08	TECLADO - KEYBOARD	740895001730	26/10/2021	Bueno	Activo
15978	SEDE CENTRAL	74	08	TECLADO - KEYBOARD	740895001731	26/10/2021	Bueno	Activo
15979	SEDE CENTRAL	74	08	TECLADO - KEYBOARD	740895001732	26/10/2021	Bueno	Activo
15980	SEDE CENTRAL	74	08	TECLADO - KEYBOARD	740895001733	26/10/2021	Bueno	Activo
15981	SEDE CENTRAL	74	08	TECLADO - KEYBOARD	740895001734	26/10/2021	Bueno	Activo
15982	SEDE CENTRAL	74	08	TECLADO - KEYBOARD	740895001735	26/10/2021	Bueno	Activo
15983	SEDE CENTRAL	74	08	TECLADO - KEYBOARD	740895001736	26/10/2021	Bueno	Activo
15984	SEDE CENTRAL	74	08	TECLADO - KEYBOARD	740895001737	26/10/2021	Bueno	Activo
15985	SEDE CENTRAL	74	08	TECLADO - KEYBOARD	740895001738	26/10/2021	Bueno	Activo

15986	SEDE CENTRAL	74	08	TECLADO - KEYBOARD	740895001739	26/10/2021	Bueno	Activo
15987	SEDE CENTRAL	74	08	TECLADO - KEYBOARD	740895001740	26/10/2021	Bueno	Activo
15988	SEDE CENTRAL	74	08	TECLADO - KEYBOARD	740895001741	26/10/2021	Bueno	Activo
15989	SEDE CENTRAL	74	08	TECLADO - KEYBOARD	740895001742	26/10/2021	Bueno	Activo
15990	SEDE CENTRAL	74	08	TECLADO - KEYBOARD	740895001743	26/10/2021	Bueno	Activo
15991	SEDE CENTRAL	74	08	TECLADO - KEYBOARD	740895001744	26/10/2021	Bueno	Activo
15992	SEDE CENTRAL	74	08	TECLADO - KEYBOARD	740895001745	26/10/2021	Bueno	Activo
15993	SEDE CENTRAL	74	08	TECLADO - KEYBOARD	740895001746	26/10/2021	Bueno	Activo
15994	SEDE CENTRAL	74	08	TECLADO - KEYBOARD	740895001747	26/10/2021	Bueno	Activo
15995	SEDE CENTRAL	74	08	TECLADO - KEYBOARD	740895001748	26/10/2021	Bueno	Activo
15996	SEDE CENTRAL	74	08	TECLADO - KEYBOARD	740895001749	26/10/2021	Bueno	Activo
15997	SEDE CENTRAL	74	08	TECLADO - KEYBOARD	740895001750	26/10/2021	Bueno	Activo
15998	SEDE CENTRAL	74	08	TECLADO - KEYBOARD	740895001751	26/10/2021	Bueno	Activo
15999	SEDE CENTRAL	74	08	TECLADO - KEYBOARD	740895001752	26/10/2021	Bueno	Activo
16000	SEDE CENTRAL	74	08	TECLADO - KEYBOARD	740895001753	26/10/2021	Bueno	Activo
16001	SEDE CENTRAL	74	08	TECLADO - KEYBOARD	740895001754	26/10/2021	Bueno	Activo
16002	SEDE CENTRAL	74	08	TECLADO - KEYBOARD	740895001755	26/10/2021	Bueno	Activo
16003	SEDE CENTRAL	74	08	TECLADO - KEYBOARD	740895001756	26/10/2021	Bueno	Activo
16004	SEDE CENTRAL	74	08	TECLADO - KEYBOARD	740895001757	26/10/2021	Bueno	Activo
16005	SEDE CENTRAL	74	08	TECLADO - KEYBOARD	740895001758	26/10/2021	Bueno	Activo
16006	SEDE CENTRAL	74	08	TECLADO - KEYBOARD	740895001759	26/10/2021	Bueno	Activo
16007	SEDE CENTRAL	74	08	TECLADO - KEYBOARD	740895001760	26/10/2021	Bueno	Activo
16008	SEDE CENTRAL	74	08	TECLADO - KEYBOARD	740895001761	26/10/2021	Bueno	Activo
16009	SEDE CENTRAL	74	08	TECLADO - KEYBOARD	740895001762	26/10/2021	Bueno	Activo
16010	SEDE CENTRAL	74	08	TECLADO - KEYBOARD	740895001763	26/10/2021	Bueno	Activo
16011	SEDE CENTRAL	74	08	TECLADO - KEYBOARD	740895001764	26/10/2021	Bueno	Activo
16012	SEDE CENTRAL	74	08	TECLADO - KEYBOARD	740895001765	26/10/2021	Bueno	Activo

16013	SEDE CENTRAL	74	08	TECLADO - KEYBOARD	740895001766	26/10/2021	Bueno	Activo
16014	SEDE CENTRAL	74	08	TECLADO - KEYBOARD	740895001767	26/10/2021	Bueno	Activo
16015	SEDE CENTRAL	74	08	TECLADO - KEYBOARD	740895001768	26/10/2021	Bueno	Activo
16016	SEDE CENTRAL	74	08	TECLADO - KEYBOARD	740895001769	26/10/2021	Bueno	Activo
16017	SEDE CENTRAL	74	08	TECLADO - KEYBOARD	740895001770	26/10/2021	Bueno	Activo
16018	SEDE CENTRAL	74	08	TECLADO - KEYBOARD	740895001771	26/10/2021	Bueno	Activo
16019	SEDE CENTRAL	74	08	TECLADO - KEYBOARD	740895001772	26/10/2021	Bueno	Activo
16020	SEDE CENTRAL	74	08	TECLADO - KEYBOARD	740895001773	26/10/2021	Bueno	Activo
16021	SEDE CENTRAL	74	08	TECLADO - KEYBOARD	740895001774	26/10/2021	Bueno	Activo
16022	SEDE CENTRAL	74	08	TECLADO - KEYBOARD	740895001775	26/10/2021	Bueno	Activo
16023	SEDE CENTRAL	74	08	TECLADO - KEYBOARD	740895001776	26/10/2021	Bueno	Activo
16024	SEDE CENTRAL	74	08	TECLADO - KEYBOARD	740895001777	26/10/2021	Bueno	Activo
16025	SEDE CENTRAL	74	08	TECLADO - KEYBOARD	740895001778	26/10/2021	Bueno	Activo
16026	SEDE CENTRAL	74	08	TECLADO - KEYBOARD	740895001779	26/10/2021	Bueno	Activo
16027	SEDE CENTRAL	74	08	TECLADO - KEYBOARD	740895001780	26/10/2021	Bueno	Activo
16028	SEDE CENTRAL	74	08	TECLADO - KEYBOARD	740895001781	26/10/2021	Bueno	Activo
16029	SEDE CENTRAL	74	08	TECLADO - KEYBOARD	740895001782	26/10/2021	Bueno	Activo
16030	SEDE CENTRAL	74	08	TECLADO - KEYBOARD	740895001783	26/10/2021	Bueno	Activo
16031	SEDE CENTRAL	74	08	TECLADO - KEYBOARD	740895001784	26/10/2021	Bueno	Activo
16032	SEDE CENTRAL	74	08	TECLADO - KEYBOARD	740895001785	26/10/2021	Bueno	Activo
16033	SEDE CENTRAL	74	08	TECLADO - KEYBOARD	740895001786	26/10/2021	Bueno	Activo
16034	SEDE CENTRAL	74	08	TECLADO - KEYBOARD	740895001787	26/10/2021	Bueno	Activo
16035	SEDE CENTRAL	74	08	TECLADO - KEYBOARD	740895001788	26/10/2021	Bueno	Activo
16036	SEDE CENTRAL	74	08	TECLADO - KEYBOARD	740895001789	26/10/2021	Bueno	Activo
16037	SEDE CENTRAL	74	08	TECLADO - KEYBOARD	740895001790	26/10/2021	Bueno	Activo
16038	SEDE CENTRAL	74	08	TECLADO - KEYBOARD	740895001791	26/10/2021	Bueno	Activo
16039	SEDE CENTRAL	74	08	TECLADO - KEYBOARD	740895001792	26/10/2021	Bueno	Activo

16040	SEDE CENTRAL	74	08	TECLADO - KEYBOARD	740895001793	26/10/2021	Bueno	Activo
16041	SEDE CENTRAL	74	08	TECLADO - KEYBOARD	740895001794	26/10/2021	Bueno	Activo
16042	SEDE CENTRAL	74	08	TECLADO - KEYBOARD	740895001795	26/10/2021	Bueno	Activo
16043	SEDE CENTRAL	74	08	TECLADO - KEYBOARD	740895001796	26/10/2021	Bueno	Activo
16044	SEDE CENTRAL	74	08	TECLADO - KEYBOARD	740895001797	26/10/2021	Bueno	Activo
16045	SEDE CENTRAL	74	08	TECLADO - KEYBOARD	740895001798	26/10/2021	Bueno	Activo
16046	SEDE CENTRAL	74	08	TECLADO - KEYBOARD	740895001799	26/10/2021	Bueno	Activo
16047	SEDE CENTRAL	74	08	TECLADO - KEYBOARD	740895001800	26/10/2021	Bueno	Activo
16048	SEDE CENTRAL	74	08	TECLADO - KEYBOARD	740895001801	26/10/2021	Bueno	Activo
16049	SEDE CENTRAL	74	08	TECLADO - KEYBOARD	740895001802	26/10/2021	Bueno	Activo
16050	SEDE CENTRAL	74	08	TECLADO - KEYBOARD	740895001803	26/10/2021	Bueno	Activo
16051	SEDE CENTRAL	74	08	TECLADO - KEYBOARD	740895001804	26/10/2021	Bueno	Activo
16052	SEDE CENTRAL	74	08	TECLADO - KEYBOARD	740895001805	26/10/2021	Bueno	Activo
16053	SEDE CENTRAL	74	08	TECLADO - KEYBOARD	740895001806	26/10/2021	Bueno	Activo
16054	SEDE CENTRAL	74	08	TECLADO - KEYBOARD	740895001807	26/10/2021	Bueno	Activo
16055	SEDE CENTRAL	74	08	TECLADO - KEYBOARD	740895001808	26/10/2021	Bueno	Activo
16056	SEDE CENTRAL	74	08	TECLADO - KEYBOARD	740895001809	26/10/2021	Bueno	Activo
16057	SEDE CENTRAL	74	08	TECLADO - KEYBOARD	740895001810	26/10/2021	Bueno	Activo
16058	SEDE CENTRAL	74	08	TECLADO - KEYBOARD	740895001811	26/10/2021	Bueno	Activo
16059	SEDE CENTRAL	74	08	TECLADO - KEYBOARD	740895001812	26/10/2021	Bueno	Activo
16060	SEDE CENTRAL	74	08	TECLADO - KEYBOARD	740895001813	26/10/2021	Bueno	Activo
16061	SEDE CENTRAL	74	08	TECLADO - KEYBOARD	740895001814	26/10/2021	Bueno	Activo
16062	SEDE CENTRAL	74	08	TECLADO - KEYBOARD	740895001815	26/10/2021	Bueno	Activo
16063	SEDE CENTRAL	74	08	TECLADO - KEYBOARD	740895001816	26/10/2021	Bueno	Activo
16064	SEDE CENTRAL	74	08	TECLADO - KEYBOARD	740895001817	26/10/2021	Bueno	Activo
16065	SEDE CENTRAL	74	08	TECLADO - KEYBOARD	740895001818	26/10/2021	Bueno	Activo
16066	SEDE CENTRAL	74	08	TECLADO - KEYBOARD	740895001819	26/10/2021	Bueno	Activo

16067	SEDE CENTRAL	74	08	TECLADO - KEYBOARD	740895001820	26/10/2021	Bueno	Activo
16068	SEDE CENTRAL	74	08	TECLADO - KEYBOARD	740895001821	26/10/2021	Bueno	Activo
16069	SEDE CENTRAL	74	08	TECLADO - KEYBOARD	740895001822	26/10/2021	Bueno	Activo
16070	SEDE CENTRAL	74	08	TECLADO - KEYBOARD	740895001823	26/10/2021	Bueno	Activo
16071	SEDE CENTRAL	74	08	TECLADO - KEYBOARD	740895001824	26/10/2021	Bueno	Activo
16072	SEDE CENTRAL	74	08	TECLADO - KEYBOARD	740895001825	26/10/2021	Bueno	Activo
16073	SEDE CENTRAL	74	08	TECLADO - KEYBOARD	740895001826	26/10/2021	Bueno	Activo
16074	SEDE CENTRAL	74	08	TECLADO - KEYBOARD	740895001827	26/10/2021	Bueno	Activo
16075	SEDE CENTRAL	74	08	TECLADO - KEYBOARD	740895001828	26/10/2021	Bueno	Activo
16076	SEDE CENTRAL	74	08	TECLADO - KEYBOARD	740895001829	26/10/2021	Bueno	Activo
16077	SEDE CENTRAL	74	08	TECLADO - KEYBOARD	740895001830	26/10/2021	Bueno	Activo
16078	SEDE CENTRAL	74	08	TECLADO - KEYBOARD	740895001831	26/10/2021	Bueno	Activo
16079	SEDE CENTRAL	74	08	TECLADO - KEYBOARD	740895001832	26/10/2021	Bueno	Activo
16080	SEDE CENTRAL	74	08	TECLADO - KEYBOARD	740895001833	26/10/2021	Bueno	Activo
16081	SEDE CENTRAL	74	08	TECLADO - KEYBOARD	740895001834	26/10/2021	Bueno	Activo
16082	SEDE CENTRAL	74	08	TECLADO - KEYBOARD	740895001835	26/10/2021	Bueno	Activo
16083	SEDE CENTRAL	74	08	TECLADO - KEYBOARD	740895001836	26/10/2021	Bueno	Activo
16084	SEDE CENTRAL	74	08	TECLADO - KEYBOARD	740895001837	26/10/2021	Bueno	Activo
16085	SEDE CENTRAL	74	08	TECLADO - KEYBOARD	740895001838	26/10/2021	Bueno	Activo
16086	SEDE CENTRAL	74	08	TECLADO - KEYBOARD	740895001839	26/10/2021	Bueno	Activo
16087	SEDE CENTRAL	74	08	TECLADO - KEYBOARD	740895001840	26/10/2021	Bueno	Activo
16088	SEDE CENTRAL	74	08	TECLADO - KEYBOARD	740895001841	26/10/2021	Bueno	Activo
16089	SEDE CENTRAL	74	08	TECLADO - KEYBOARD	740895001842	26/10/2021	Bueno	Activo
16090	SEDE CENTRAL	74	08	TECLADO - KEYBOARD	740895001843	26/10/2021	Bueno	Activo
16091	SEDE CENTRAL	74	08	TECLADO - KEYBOARD	740895001844	26/10/2021	Bueno	Activo
16092	SEDE CENTRAL	74	08	TECLADO - KEYBOARD	740895001845	26/10/2021	Bueno	Activo
16093	SEDE CENTRAL	74	08	TECLADO - KEYBOARD	740895001846	26/10/2021	Bueno	Activo

16094	SEDE CENTRAL	74	08	TECLADO - KEYBOARD	740895001847	26/10/2021	Bueno	Activo
16095	SEDE CENTRAL	74	08	TECLADO - KEYBOARD	740895001848	26/10/2021	Bueno	Activo
16096	SEDE CENTRAL	74	08	TECLADO - KEYBOARD	740895001849	26/10/2021	Bueno	Activo
16097	SEDE CENTRAL	74	08	TECLADO - KEYBOARD	740895001850	26/10/2021	Bueno	Activo
16098	SEDE CENTRAL	74	08	TECLADO - KEYBOARD	740895001851	26/10/2021	Bueno	Activo
16099	SEDE CENTRAL	74	08	TECLADO - KEYBOARD	740895001852	26/10/2021	Bueno	Activo
16100	SEDE CENTRAL	74	08	TECLADO - KEYBOARD	740895001853	26/10/2021	Bueno	Activo
16101	SEDE CENTRAL	74	08	TECLADO - KEYBOARD	740895001854	26/10/2021	Bueno	Activo
16102	SEDE CENTRAL	74	08	TECLADO - KEYBOARD	740895001855	26/10/2021	Bueno	Activo
16103	SEDE CENTRAL	74	08	TECLADO - KEYBOARD	740895001856	26/10/2021	Bueno	Activo
16104	SEDE CENTRAL	74	08	TECLADO - KEYBOARD	740895001857	26/10/2021	Bueno	Activo
16105	SEDE CENTRAL	74	08	TECLADO - KEYBOARD	740895001858	26/10/2021	Bueno	Activo
16106	SEDE CENTRAL	74	08	TECLADO - KEYBOARD	740895001859	26/10/2021	Bueno	Activo
16107	SEDE CENTRAL	74	08	TECLADO - KEYBOARD	740895001860	26/10/2021	Bueno	Activo
16108	SEDE CENTRAL	74	08	TECLADO - KEYBOARD	740895001861	26/10/2021	Bueno	Activo
16109	SEDE CENTRAL	74	08	TECLADO - KEYBOARD	740895001862	26/10/2021	Bueno	Activo
16110	SEDE CENTRAL	74	08	TECLADO - KEYBOARD	740895001863	26/10/2021	Bueno	Activo
16111	SEDE CENTRAL	74	08	TECLADO - KEYBOARD	740895001864	26/10/2021	Bueno	Activo
16112	SEDE CENTRAL	74	08	TECLADO - KEYBOARD	740895001865	26/10/2021	Bueno	Activo
16113	SEDE CENTRAL	74	08	TECLADO - KEYBOARD	740895001866	26/10/2021	Bueno	Activo
16114	SEDE CENTRAL	74	08	TECLADO - KEYBOARD	740895001867	26/10/2021	Bueno	Activo
16115	SEDE CENTRAL	74	08	TECLADO - KEYBOARD	740895001868	26/10/2021	Bueno	Activo
16116	SEDE CENTRAL	74	08	TECLADO - KEYBOARD	740895001869	26/10/2021	Bueno	Activo
16117	SEDE CENTRAL	74	08	TECLADO - KEYBOARD	740895001870	26/10/2021	Bueno	Activo
16118	SEDE CENTRAL	74	08	TECLADO - KEYBOARD	740895001871	26/10/2021	Malo	Activo
16119	SEDE CENTRAL	74	08	TECLADO - KEYBOARD	740895001872	26/10/2021	Bueno	Activo
16120	SEDE CENTRAL	74	08	TECLADO - KEYBOARD	740895001873	26/10/2021	Bueno	Activo

16121	SEDE CENTRAL	74	08	TECLADO - KEYBOARD	740895001874	26/10/2021	Bueno	Activo
16122	SEDE CENTRAL	74	08	TECLADO - KEYBOARD	740895001875	26/10/2021	Bueno	Activo
16123	SEDE CENTRAL	74	08	TECLADO - KEYBOARD	740895001876	26/10/2021	Bueno	Activo
16124	SEDE CENTRAL	74	08	TECLADO - KEYBOARD	740895001877	26/10/2021	Bueno	Activo
16125	SEDE CENTRAL	74	08	TECLADO - KEYBOARD	740895001878	26/10/2021	Bueno	Activo
16126	SEDE CENTRAL	74	08	TECLADO - KEYBOARD	740895001879	26/10/2021	Bueno	Activo
16127	SEDE CENTRAL	74	08	TECLADO - KEYBOARD	740895001880	26/10/2021	Bueno	Activo
16128	SEDE CENTRAL	74	08	TECLADO - KEYBOARD	740895001881	26/10/2021	Bueno	Activo
16129	SEDE CENTRAL	74	08	TECLADO - KEYBOARD	740895001882	26/10/2021	Bueno	Activo
16130	SEDE CENTRAL	74	08	TECLADO - KEYBOARD	740895001883	26/10/2021	Bueno	Activo
16131	SEDE CENTRAL	74	08	TECLADO - KEYBOARD	740895001884	26/10/2021	Bueno	Activo
16132	SEDE CENTRAL	74	08	TECLADO - KEYBOARD	740895001885	26/10/2021	Bueno	Activo
16133	SEDE CENTRAL	74	08	TECLADO - KEYBOARD	740895001886	26/10/2021	Bueno	Activo
16134	SEDE CENTRAL	74	08	TECLADO - KEYBOARD	740895001887	26/10/2021	Bueno	Activo
16135	SEDE CENTRAL	74	08	TECLADO - KEYBOARD	740895001888	26/10/2021	Bueno	Activo
16136	SEDE CENTRAL	74	08	TECLADO - KEYBOARD	740895001889	26/10/2021	Bueno	Activo
16137	SEDE CENTRAL	74	08	TECLADO - KEYBOARD	740895001890	26/10/2021	Bueno	Activo
16138	SEDE CENTRAL	74	08	TECLADO - KEYBOARD	740895001891	26/10/2021	Bueno	Activo
16139	SEDE CENTRAL	74	08	TECLADO - KEYBOARD	740895001892	26/10/2021	Bueno	Activo
16140	SEDE CENTRAL	74	08	TECLADO - KEYBOARD	740895001893	26/10/2021	Bueno	Activo
16141	SEDE CENTRAL	74	08	TECLADO - KEYBOARD	740895001894	26/10/2021	Bueno	Activo
16142	SEDE CENTRAL	74	08	TECLADO - KEYBOARD	740895001895	26/10/2021	Bueno	Activo
16143	SEDE CENTRAL	74	08	TECLADO - KEYBOARD	740895001896	26/10/2021	Bueno	Activo
16144	SEDE CENTRAL	74	08	TECLADO - KEYBOARD	740895001897	26/10/2021	Bueno	Activo
16145	SEDE CENTRAL	74	08	TECLADO - KEYBOARD	740895001898	26/10/2021	Bueno	Activo
16146	SEDE CENTRAL	74	08	TECLADO - KEYBOARD	740895001899	26/10/2021	Bueno	Activo
16147	SEDE CENTRAL	74	08	TECLADO - KEYBOARD	740895001900	26/10/2021	Bueno	Activo

16148	SEDE CENTRAL	74	08	TECLADO - KEYBOARD	740895001901	26/10/2021	Bueno	Activo
16149	SEDE CENTRAL	74	08	TECLADO - KEYBOARD	740895001902	26/10/2021	Bueno	Activo
16150	SEDE CENTRAL	74	08	TECLADO - KEYBOARD	740895001903	26/10/2021	Bueno	Activo
16151	SEDE CENTRAL	74	08	TECLADO - KEYBOARD	740895001904	26/10/2021	Bueno	Activo
16152	SEDE CENTRAL	74	08	TECLADO - KEYBOARD	740895001905	26/10/2021	Bueno	Activo
16153	SEDE CENTRAL	74	08	TECLADO - KEYBOARD	740895001906	26/10/2021	Bueno	Activo
16154	SEDE CENTRAL	74	08	TECLADO - KEYBOARD	740895001907	26/10/2021	Bueno	Activo
16155	SEDE CENTRAL	74	08	TECLADO - KEYBOARD	740895001908	26/10/2021	Bueno	Activo
16156	SEDE CENTRAL	74	08	TECLADO - KEYBOARD	740895001909	26/10/2021	Bueno	Activo
16157	SEDE CENTRAL	74	08	TECLADO - KEYBOARD	740895001910	26/10/2021	Bueno	Activo
16158	SEDE CENTRAL	74	08	TECLADO - KEYBOARD	740895001911	26/10/2021	Bueno	Activo
16159	SEDE CENTRAL	74	08	TECLADO - KEYBOARD	740895001912	26/10/2021	Bueno	Activo
16160	SEDE CENTRAL	74	08	TECLADO - KEYBOARD	740895001913	26/10/2021	Bueno	Activo
16161	SEDE CENTRAL	74	08	TECLADO - KEYBOARD	740895001914	26/10/2021	Bueno	Activo
16162	SEDE CENTRAL	74	08	TECLADO - KEYBOARD	740895001915	26/10/2021	Bueno	Activo
16163	SEDE CENTRAL	74	08	TECLADO - KEYBOARD	740895001916	26/10/2021	Bueno	Activo
16164	SEDE CENTRAL	74	08	TECLADO - KEYBOARD	740895001917	26/10/2021	Bueno	Activo
16165	SEDE CENTRAL	74	08	TECLADO - KEYBOARD	740895001918	26/10/2021	Bueno	Activo
16166	SEDE CENTRAL	74	08	TECLADO - KEYBOARD	740895001919	26/10/2021	Bueno	Activo
16167	SEDE CENTRAL	74	08	TECLADO - KEYBOARD	740895001920	26/10/2021	Bueno	Activo
16168	SEDE CENTRAL	74	08	TECLADO - KEYBOARD	740895001921	26/10/2021	Bueno	Activo
16169	SEDE CENTRAL	74	08	TECLADO - KEYBOARD	740895001922	26/10/2021	Bueno	Activo
16170	SEDE CENTRAL	74	08	TECLADO - KEYBOARD	740895001923	26/10/2021	Bueno	Activo
16171	SEDE CENTRAL	74	08	TECLADO - KEYBOARD	740895001924	26/10/2021	Bueno	Activo
16172	SEDE CENTRAL	74	08	TECLADO - KEYBOARD	740895001925	26/10/2021	Bueno	Activo
16173	SEDE CENTRAL	74	08	TECLADO - KEYBOARD	740895001926	26/10/2021	Bueno	Activo
16174	SEDE CENTRAL	74	08	TECLADO - KEYBOARD	740895001927	26/10/2021	Bueno	Activo

16175	SEDE CENTRAL	74	08	TECLADO - KEYBOARD	740895001928	26/10/2021	Bueno	Activo
16176	SEDE CENTRAL	74	08	TECLADO - KEYBOARD	740895001929	26/10/2021	Bueno	Activo
16177	SEDE CENTRAL	74	08	TECLADO - KEYBOARD	740895001930	26/10/2021	Bueno	Activo
16178	SEDE CENTRAL	74	08	TECLADO - KEYBOARD	740895001931	26/10/2021	Bueno	Activo
16179	SEDE CENTRAL	74	08	TECLADO - KEYBOARD	740895001932	26/10/2021	Bueno	Activo
16180	SEDE CENTRAL	74	08	TECLADO - KEYBOARD	740895001933	26/10/2021	Bueno	Activo
16181	SEDE CENTRAL	74	08	TECLADO - KEYBOARD	740895001934	26/10/2021	Bueno	Activo
16182	SEDE CENTRAL	74	08	TECLADO - KEYBOARD	740895001935	26/10/2021	Bueno	Activo
16183	SEDE CENTRAL	74	08	TECLADO - KEYBOARD	740895001936	26/10/2021	Bueno	Activo
16184	SEDE CENTRAL	74	08	TECLADO - KEYBOARD	740895001937	26/10/2021	Bueno	Activo
16185	SEDE CENTRAL	74	08	TECLADO - KEYBOARD	740895001938	26/10/2021	Bueno	Activo
16186	SEDE CENTRAL	74	08	TECLADO - KEYBOARD	740895001939	26/10/2021	Bueno	Activo
16187	SEDE CENTRAL	74	08	TECLADO - KEYBOARD	740895001940	26/10/2021	Bueno	Activo
16188	SEDE CENTRAL	74	08	TECLADO - KEYBOARD	740895001941	26/10/2021	Bueno	Activo
16189	SEDE CENTRAL	74	08	TECLADO - KEYBOARD	740895001942	26/10/2021	Bueno	Activo
16190	SEDE CENTRAL	74	08	TECLADO - KEYBOARD	740895001943	26/10/2021	Bueno	Activo
16191	SEDE CENTRAL	74	08	TECLADO - KEYBOARD	740895001944	26/10/2021	Bueno	Activo
16192	SEDE CENTRAL	74	08	TECLADO - KEYBOARD	740895001945	26/10/2021	Bueno	Activo
16193	SEDE CENTRAL	74	08	TECLADO - KEYBOARD	740895001946	26/10/2021	Bueno	Activo
16194	SEDE CENTRAL	74	08	TECLADO - KEYBOARD	740895001947	26/10/2021	Bueno	Activo
16195	SEDE CENTRAL	74	08	TECLADO - KEYBOARD	740895001948	26/10/2021	Bueno	Activo
16196	SEDE CENTRAL	74	08	TECLADO - KEYBOARD	740895001949	26/10/2021	Bueno	Activo
16197	SEDE CENTRAL	74	08	TECLADO - KEYBOARD	740895001950	26/10/2021	Bueno	Activo
16198	SEDE CENTRAL	74	08	TECLADO - KEYBOARD	740895001951	26/10/2021	Bueno	Activo
16199	SEDE CENTRAL	74	08	TECLADO - KEYBOARD	740895001952	26/10/2021	Bueno	Activo
16200	SEDE CENTRAL	74	08	TECLADO - KEYBOARD	740895001953	26/10/2021	Bueno	Activo
16201	SEDE CENTRAL	74	08	TECLADO - KEYBOARD	740895001954	26/10/2021	Bueno	Activo

16202	SEDE CENTRAL	74	08	TECLADO - KEYBOARD	740895001955	26/10/2021	Bueno	Activo
16203	SEDE CENTRAL	74	08	TECLADO - KEYBOARD	740895001956	26/10/2021	Bueno	Activo
16204	SEDE CENTRAL	74	08	TECLADO - KEYBOARD	740895001957	26/10/2021	Bueno	Activo
16205	SEDE CENTRAL	74	08	TECLADO - KEYBOARD	740895001958	26/10/2021	Bueno	Activo
16206	SEDE CENTRAL	74	08	TECLADO - KEYBOARD	740895001959	26/10/2021	Bueno	Activo
16207	SEDE CENTRAL	74	08	TECLADO - KEYBOARD	740895001960	26/10/2021	Bueno	Activo
16208	SEDE CENTRAL	74	08	TECLADO - KEYBOARD	740895001961	26/10/2021	Bueno	Activo
16209	SEDE CENTRAL	74	08	TECLADO - KEYBOARD	740895001962	26/10/2021	Bueno	Activo
16210	SEDE CENTRAL	74	08	TECLADO - KEYBOARD	740895001963	26/10/2021	Bueno	Activo
16211	SEDE CENTRAL	74	08	TECLADO - KEYBOARD	740895001964	26/10/2021	Bueno	Activo
16212	SEDE CENTRAL	74	08	TECLADO - KEYBOARD	740895001965	26/10/2021	Bueno	Activo
16213	SEDE CENTRAL	74	08	TECLADO - KEYBOARD	740895001966	26/10/2021	Bueno	Activo
16214	SEDE CENTRAL	74	08	TECLADO - KEYBOARD	740895001967	26/10/2021	Bueno	Activo
16215	SEDE CENTRAL	74	08	TECLADO - KEYBOARD	740895001968	26/10/2021	Bueno	Activo
16216	SEDE CENTRAL	74	08	TECLADO - KEYBOARD	740895001969	26/10/2021	Bueno	Activo
16217	SEDE CENTRAL	74	08	TECLADO - KEYBOARD	740895001970	26/10/2021	Bueno	Activo
16218	SEDE CENTRAL	74	08	TECLADO - KEYBOARD	740895001971	26/10/2021	Bueno	Activo
16219	SEDE CENTRAL	74	08	TECLADO - KEYBOARD	740895001972	26/10/2021	Bueno	Activo
16220	SEDE CENTRAL	74	08	TECLADO - KEYBOARD	740895001973	26/10/2021	Bueno	Activo
16221	SEDE CENTRAL	74	08	TECLADO - KEYBOARD	740895001974	26/10/2021	Bueno	Activo
16222	SEDE CENTRAL	74	08	TECLADO - KEYBOARD	740895001975	26/10/2021	Bueno	Activo
16223	SEDE CENTRAL	74	08	TECLADO - KEYBOARD	740895001976	26/10/2021	Bueno	Activo
16224	SEDE CENTRAL	74	08	TECLADO - KEYBOARD	740895001977	26/10/2021	Bueno	Activo
16225	SEDE CENTRAL	74	08	TECLADO - KEYBOARD	740895001978	26/10/2021	Bueno	Activo
16226	SEDE CENTRAL	74	08	TECLADO - KEYBOARD	740895001979	26/10/2021	Bueno	Activo
16227	SEDE CENTRAL	74	08	TECLADO - KEYBOARD	740895001980	26/10/2021	Bueno	Activo
16228	SEDE CENTRAL	74	08	TECLADO - KEYBOARD	740895001981	26/10/2021	Bueno	Activo

16229	SEDE CENTRAL	74	08	TECLADO - KEYBOARD	740895001982	26/10/2021	Bueno	Activo
16230	SEDE CENTRAL	74	08	TECLADO - KEYBOARD	740895001983	26/10/2021	Bueno	Activo
16231	SEDE CENTRAL	74	08	TECLADO - KEYBOARD	740895001984	26/10/2021	Bueno	Activo
16232	SEDE CENTRAL	74	08	TECLADO - KEYBOARD	740895001985	26/10/2021	Bueno	Activo
16233	SEDE CENTRAL	74	08	TECLADO - KEYBOARD	740895001986	26/10/2021	Bueno	Activo
16234	SEDE CENTRAL	74	08	TECLADO - KEYBOARD	740895001987	26/10/2021	Bueno	Activo
16235	SEDE CENTRAL	74	08	TECLADO - KEYBOARD	740895001988	26/10/2021	Bueno	Activo
16236	SEDE CENTRAL	74	08	TECLADO - KEYBOARD	740895001989	26/10/2021	Bueno	Activo
16237	SEDE CENTRAL	74	08	TECLADO - KEYBOARD	740895001990	26/10/2021	Bueno	Activo
16238	SEDE CENTRAL	74	08	TECLADO - KEYBOARD	740895001991	26/10/2021	Bueno	Activo
16239	SEDE CENTRAL	74	08	TECLADO - KEYBOARD	740895001992	26/10/2021	Bueno	Activo
16240	SEDE CENTRAL	74	08	TECLADO - KEYBOARD	740895001993	26/10/2021	Bueno	Activo
16241	SEDE CENTRAL	74	08	TECLADO - KEYBOARD	740895001994	26/10/2021	Bueno	Activo
16242	SEDE CENTRAL	74	08	TECLADO - KEYBOARD	740895001995	26/10/2021	Bueno	Activo
16243	SEDE CENTRAL	74	08	TECLADO - KEYBOARD	740895001996	26/10/2021	Bueno	Activo
16244	SEDE CENTRAL	74	08	TECLADO - KEYBOARD	740895001997	26/10/2021	Bueno	Activo
16245	SEDE CENTRAL	74	08	TECLADO - KEYBOARD	740895001998	26/10/2021	Bueno	Activo
16246	SEDE CENTRAL	74	08	TECLADO - KEYBOARD	740895001999	26/10/2021	Bueno	Activo
16247	SEDE CENTRAL	74	08	TECLADO - KEYBOARD	740895002000	26/10/2021	Bueno	Activo
16248	SEDE CENTRAL	74	08	TECLADO - KEYBOARD	740895002001	26/10/2021	Bueno	Activo
16249	SEDE CENTRAL	74	08	TECLADO - KEYBOARD	740895002002	26/10/2021	Bueno	Activo
16250	SEDE CENTRAL	74	08	TECLADO - KEYBOARD	740895002003	26/10/2021	Bueno	Activo
16251	SEDE CENTRAL	74	08	TECLADO - KEYBOARD	740895002004	26/10/2021	Bueno	Activo
16252	SEDE CENTRAL	74	08	TECLADO - KEYBOARD	740895002005	26/10/2021	Bueno	Activo
16253	SEDE CENTRAL	74	08	TECLADO - KEYBOARD	740895002006	26/10/2021	Bueno	Activo
16254	SEDE CENTRAL	74	08	TECLADO - KEYBOARD	740895002007	26/10/2021	Bueno	Activo
16255	SEDE CENTRAL	74	08	TECLADO - KEYBOARD	740895002008	26/10/2021	Bueno	Activo

16256	SEDE CENTRAL	74	08	TECLADO - KEYBOARD	740895002009	26/10/2021	Bueno	Activo
16257	SEDE CENTRAL	74	08	TECLADO - KEYBOARD	740895002010	26/10/2021	Bueno	Activo
16258	SEDE CENTRAL	74	08	TECLADO - KEYBOARD	740895002011	26/10/2021	Bueno	Activo
16259	SEDE CENTRAL	74	08	TECLADO - KEYBOARD	740895002012	26/10/2021	Bueno	Activo
16260	SEDE CENTRAL	74	08	TECLADO - KEYBOARD	740895002013	26/10/2021	Bueno	Activo
16261	SEDE CENTRAL	74	08	TECLADO - KEYBOARD	740895002014	26/10/2021	Bueno	Activo
16262	SEDE CENTRAL	74	08	TECLADO - KEYBOARD	740895002015	26/10/2021	Bueno	Activo
16263	SEDE CENTRAL	74	08	TECLADO - KEYBOARD	740895002016	26/10/2021	Bueno	Activo
16264	SEDE CENTRAL	74	08	TECLADO - KEYBOARD	740895002017	26/10/2021	Bueno	Activo
16265	SEDE CENTRAL	74	08	TECLADO - KEYBOARD	740895002018	26/10/2021	Bueno	Activo
16266	SEDE CENTRAL	74	08	TECLADO - KEYBOARD	740895002019	26/10/2021	Bueno	Activo
16267	SEDE CENTRAL	74	08	TECLADO - KEYBOARD	740895002020	26/10/2021	Bueno	Activo
16268	SEDE CENTRAL	74	08	TECLADO - KEYBOARD	740895002021	26/10/2021	Bueno	Activo
16269	SEDE CENTRAL	74	08	TECLADO - KEYBOARD	740895002022	26/10/2021	Bueno	Activo
16270	SEDE CENTRAL	74	08	TECLADO - KEYBOARD	740895002023	26/10/2021	Bueno	Activo
16271	SEDE CENTRAL	74	08	TECLADO - KEYBOARD	740895002024	26/10/2021	Bueno	Activo
16272	SEDE CENTRAL	74	08	TECLADO - KEYBOARD	740895002025	26/10/2021	Bueno	Activo
16273	SEDE CENTRAL	74	08	TECLADO - KEYBOARD	740895002026	26/10/2021	Bueno	Activo
16274	SEDE CENTRAL	74	08	TECLADO - KEYBOARD	740895002027	26/10/2021	Bueno	Activo
16275	SEDE CENTRAL	74	08	TECLADO - KEYBOARD	740895002028	26/10/2021	Bueno	Activo
16276	SEDE CENTRAL	74	08	TECLADO - KEYBOARD	740895002029	26/10/2021	Bueno	Activo
16277	SEDE CENTRAL	74	08	TECLADO - KEYBOARD	740895002030	26/10/2021	Bueno	Activo
16278	SEDE CENTRAL	74	08	TECLADO - KEYBOARD	740895002031	26/10/2021	Bueno	Activo
16279	SEDE CENTRAL	74	08	TECLADO - KEYBOARD	740895002032	26/10/2021	Bueno	Activo
16280	SEDE CENTRAL	74	08	TECLADO - KEYBOARD	740895002033	26/10/2021	Bueno	Activo
16281	SEDE CENTRAL	74	08	TECLADO - KEYBOARD	740895002034	26/10/2021	Bueno	Activo
16282	SEDE CENTRAL	74	08	TECLADO - KEYBOARD	740895002035	26/10/2021	Bueno	Activo

16283	SEDE CENTRAL	74	08	TECLADO - KEYBOARD	740895002036	26/10/2021	Bueno	Activo
16284	SEDE CENTRAL	74	08	TECLADO - KEYBOARD	740895002037	26/10/2021	Bueno	Activo
16285	SEDE CENTRAL	74	08	TECLADO - KEYBOARD	740895002038	26/10/2021	Bueno	Activo
16286	SEDE CENTRAL	74	08	TECLADO - KEYBOARD	740895002039	26/10/2021	Bueno	Activo
16287	SEDE CENTRAL	74	08	TECLADO - KEYBOARD	740895002040	26/10/2021	Bueno	Activo
16288	SEDE CENTRAL	74	08	TECLADO - KEYBOARD	740895002041	26/10/2021	Bueno	Activo
16289	SEDE CENTRAL	74	08	TECLADO - KEYBOARD	740895002042	26/10/2021	Bueno	Activo
16290	SEDE CENTRAL	74	08	TECLADO - KEYBOARD	740895002043	26/10/2021	Bueno	Activo
16291	SEDE CENTRAL	74	08	TECLADO - KEYBOARD	740895002044	26/10/2021	Bueno	Activo
16292	SEDE CENTRAL	74	08	TECLADO - KEYBOARD	740895002045	26/10/2021	Bueno	Activo
16293	SEDE CENTRAL	74	08	TECLADO - KEYBOARD	740895002046	26/10/2021	Bueno	Activo
16294	SEDE CENTRAL	74	08	TECLADO - KEYBOARD	740895002047	26/10/2021	Bueno	Activo
16295	SEDE CENTRAL	74	08	TECLADO - KEYBOARD	740895002048	26/10/2021	Bueno	Activo
16296	SEDE CENTRAL	74	08	TECLADO - KEYBOARD	740895002049	26/10/2021	Bueno	Activo
16297	SEDE CENTRAL	74	08	TECLADO - KEYBOARD	740895002050	26/10/2021	Bueno	Activo
16298	SEDE CENTRAL	74	08	TECLADO - KEYBOARD	740895002051	26/10/2021	Bueno	Activo
16299	SEDE CENTRAL	74	08	TECLADO - KEYBOARD	740895002052	26/10/2021	Bueno	Activo
16300	SEDE CENTRAL	74	08	TECLADO - KEYBOARD	740895002053	26/10/2021	Bueno	Activo
16301	SEDE CENTRAL	74	08	TECLADO - KEYBOARD	740895002054	26/10/2021	Bueno	Activo
16302	SEDE CENTRAL	74	08	TECLADO - KEYBOARD	740895002055	26/10/2021	Bueno	Activo
16303	SEDE CENTRAL	74	08	TECLADO - KEYBOARD	740895002056	26/10/2021	Bueno	Activo
16304	SEDE CENTRAL	74	08	TECLADO - KEYBOARD	740895002057	26/10/2021	Bueno	Activo
16305	SEDE CENTRAL	74	08	TECLADO - KEYBOARD	740895002058	26/10/2021	Bueno	Activo
16306	SEDE CENTRAL	74	08	TECLADO - KEYBOARD	740895002059	26/10/2021	Bueno	Activo
16307	SEDE CENTRAL	74	08	TECLADO - KEYBOARD	740895002060	26/10/2021	Bueno	Activo
16308	SEDE CENTRAL	74	08	TECLADO - KEYBOARD	740895002061	26/10/2021	Bueno	Activo
16309	SEDE CENTRAL	74	08	TECLADO - KEYBOARD	740895002062	26/10/2021	Bueno	Activo

16310	SEDE CENTRAL	74	08	TECLADO - KEYBOARD	740895002063	26/10/2021	Bueno	Activo
16311	SEDE CENTRAL	74	08	TECLADO - KEYBOARD	740895002064	26/10/2021	Bueno	Activo
16312	SEDE CENTRAL	74	08	TECLADO - KEYBOARD	740895002065	26/10/2021	Bueno	Activo
16313	SEDE CENTRAL	74	08	TECLADO - KEYBOARD	740895002066	26/10/2021	Bueno	Activo
16314	SEDE CENTRAL	74	08	TECLADO - KEYBOARD	740895002067	26/10/2021	Bueno	Activo
16315	SEDE CENTRAL	74	08	TECLADO - KEYBOARD	740895002068	26/10/2021	Bueno	Activo
16316	SEDE CENTRAL	74	08	TECLADO - KEYBOARD	740895002069	26/10/2021	Bueno	Activo
16317	SEDE CENTRAL	74	08	TECLADO - KEYBOARD	740895002070	26/10/2021	Bueno	Activo
16318	SEDE CENTRAL	74	08	TECLADO - KEYBOARD	740895002071	26/10/2021	Bueno	Activo
16319	SEDE CENTRAL	74	08	TECLADO - KEYBOARD	740895002072	26/10/2021	Bueno	Activo
16320	SEDE CENTRAL	74	08	TECLADO - KEYBOARD	740895002073	26/10/2021	Bueno	Activo
16321	SEDE CENTRAL	74	08	TECLADO - KEYBOARD	740895002074	26/10/2021	Bueno	Activo
16322	SEDE CENTRAL	74	08	TECLADO - KEYBOARD	740895002075	26/10/2021	Bueno	Activo
16323	SEDE CENTRAL	74	08	TECLADO - KEYBOARD	740895002076	26/10/2021	Bueno	Activo
16324	SEDE CENTRAL	74	08	TECLADO - KEYBOARD	740895002077	26/10/2021	Bueno	Activo
16325	SEDE CENTRAL	74	08	TECLADO - KEYBOARD	740895002078	26/10/2021	Bueno	Activo
16326	SEDE CENTRAL	74	08	TECLADO - KEYBOARD	740895002079	26/10/2021	Bueno	Activo
16327	SEDE CENTRAL	74	08	TECLADO - KEYBOARD	740895002080	26/10/2021	Bueno	Activo
16328	SEDE CENTRAL	74	08	TECLADO - KEYBOARD	740895002081	26/10/2021	Bueno	Activo
16329	SEDE CENTRAL	74	08	TECLADO - KEYBOARD	740895002082	26/10/2021	Bueno	Activo
16330	SEDE CENTRAL	74	08	TECLADO - KEYBOARD	740895002083	26/10/2021	Bueno	Activo
16331	SEDE CENTRAL	74	08	TECLADO - KEYBOARD	740895002084	26/10/2021	Bueno	Activo
16332	SEDE CENTRAL	74	08	TECLADO - KEYBOARD	740895002085	26/10/2021	Bueno	Activo
16333	SEDE CENTRAL	74	08	TECLADO - KEYBOARD	740895002086	26/10/2021	Bueno	Activo
16334	SEDE CENTRAL	74	08	TECLADO - KEYBOARD	740895002087	26/10/2021	Bueno	Activo
16335	SEDE CENTRAL	74	08	TECLADO - KEYBOARD	740895002088	26/10/2021	Bueno	Activo
16336	SEDE CENTRAL	74	08	TECLADO - KEYBOARD	740895002089	26/10/2021	Bueno	Activo

16337	SEDE CENTRAL	74	08	TECLADO - KEYBOARD	740895002090	26/10/2021	Bueno	Activo
16338	SEDE CENTRAL	74	08	TECLADO - KEYBOARD	740895002091	26/10/2021	Bueno	Activo
16339	SEDE CENTRAL	74	08	TECLADO - KEYBOARD	740895002092	26/10/2021	Bueno	Activo
16340	SEDE CENTRAL	74	08	TECLADO - KEYBOARD	740895002093	26/10/2021	Bueno	Activo
16341	SEDE CENTRAL	74	08	TECLADO - KEYBOARD	740895002094	26/10/2021	Bueno	Activo
16342	SEDE CENTRAL	74	08	TECLADO - KEYBOARD	740895002095	26/10/2021	Bueno	Activo
16343	SEDE CENTRAL	74	08	TECLADO - KEYBOARD	740895002096	26/10/2021	Bueno	Activo
16344	SEDE CENTRAL	74	08	TECLADO - KEYBOARD	740895002097	26/10/2021	Bueno	Activo
16345	SEDE CENTRAL	74	08	TECLADO - KEYBOARD	740895002098	26/10/2021	Bueno	Activo
16346	SEDE CENTRAL	74	08	TECLADO - KEYBOARD	740895002099	26/10/2021	Bueno	Activo
16347	SEDE CENTRAL	74	08	TECLADO - KEYBOARD	740895002100	26/10/2021	Bueno	Activo
16348	SEDE CENTRAL	74	08	TECLADO - KEYBOARD	740895002101	26/10/2021	Bueno	Activo
16349	SEDE CENTRAL	74	08	TECLADO - KEYBOARD	740895002102	26/10/2021	Bueno	Activo
16350	SEDE CENTRAL	74	08	TECLADO - KEYBOARD	740895002103	26/10/2021	Bueno	Activo
16351	SEDE CENTRAL	74	08	TECLADO - KEYBOARD	740895002104	26/10/2021	Bueno	Activo
16352	SEDE CENTRAL	74	08	TECLADO - KEYBOARD	740895002105	26/10/2021	Bueno	Activo
16353	SEDE CENTRAL	74	08	TECLADO - KEYBOARD	740895002106	26/10/2021	Bueno	Activo
16354	SEDE CENTRAL	74	08	TECLADO - KEYBOARD	740895002107	26/10/2021	Bueno	Activo
16355	SEDE CENTRAL	74	08	TECLADO - KEYBOARD	740895002108	26/10/2021	Bueno	Activo
16356	SEDE CENTRAL	74	08	TECLADO - KEYBOARD	740895002109	26/10/2021	Bueno	Activo
16357	SEDE CENTRAL	74	08	TECLADO - KEYBOARD	740895002110	26/10/2021	Bueno	Activo
16358	SEDE CENTRAL	74	08	TECLADO - KEYBOARD	740895002111	26/10/2021	Bueno	Activo
16359	SEDE CENTRAL	74	08	TECLADO - KEYBOARD	740895002112	26/10/2021	Bueno	Activo
16360	SEDE CENTRAL	74	08	TECLADO - KEYBOARD	740895002113	26/10/2021	Bueno	Activo
16361	SEDE CENTRAL	74	08	TECLADO - KEYBOARD	740895002114	26/10/2021	Bueno	Activo
16362	SEDE CENTRAL	74	08	TECLADO - KEYBOARD	740895002115	26/10/2021	Bueno	Activo
16363	SEDE CENTRAL	74	08	TECLADO - KEYBOARD	740895002116	26/10/2021	Bueno	Activo

16364	SEDE CENTRAL	74	08	TECLADO - KEYBOARD	740895002117	26/10/2021	Bueno	Activo
16365	SEDE CENTRAL	74	08	TECLADO - KEYBOARD	740895002118	26/10/2021	Bueno	Activo
16366	SEDE CENTRAL	74	08	TECLADO - KEYBOARD	740895002119	26/10/2021	Bueno	Activo
16367	SEDE CENTRAL	74	08	TECLADO - KEYBOARD	740895002120	26/10/2021	Bueno	Activo
16368	SEDE CENTRAL	74	08	TECLADO - KEYBOARD	740895002121	26/10/2021	Bueno	Activo
16369	SEDE CENTRAL	74	08	TECLADO - KEYBOARD	740895002122	26/10/2021	Bueno	Activo
16370	SEDE CENTRAL	74	08	TECLADO - KEYBOARD	740895002123	26/10/2021	Bueno	Activo
16371	SEDE CENTRAL	74	08	TECLADO - KEYBOARD	740895002124	26/10/2021	Bueno	Activo
16372	SEDE CENTRAL	74	08	TECLADO - KEYBOARD	740895002125	26/10/2021	Bueno	Activo
16373	SEDE CENTRAL	74	08	TECLADO - KEYBOARD	740895002126	26/10/2021	Bueno	Activo
16374	SEDE CENTRAL	74	08	TECLADO - KEYBOARD	740895002127	26/10/2021	Bueno	Activo
16375	SEDE CENTRAL	74	08	TECLADO - KEYBOARD	740895002128	26/10/2021	Bueno	Activo
16376	SEDE CENTRAL	74	08	TECLADO - KEYBOARD	740895002129	26/10/2021	Bueno	Activo
16377	SEDE CENTRAL	74	08	TECLADO - KEYBOARD	740895002130	26/10/2021	Bueno	Activo
16378	SEDE CENTRAL	74	08	TECLADO - KEYBOARD	740895002131	26/10/2021	Bueno	Activo
16379	SEDE CENTRAL	74	08	TECLADO - KEYBOARD	740895002132	26/10/2021	Bueno	Activo
16380	SEDE CENTRAL	74	08	TECLADO - KEYBOARD	740895002133	26/10/2021	Bueno	Activo
16381	SEDE CENTRAL	74	08	TECLADO - KEYBOARD	740895002134	26/10/2021	Bueno	Activo
16382	SEDE CENTRAL	74	08	TECLADO - KEYBOARD	740895002135	26/10/2021	Bueno	Activo
16383	SEDE CENTRAL	74	08	TECLADO - KEYBOARD	740895002136	26/10/2021	Bueno	Activo
16384	SEDE CENTRAL	74	08	TECLADO - KEYBOARD	740895002137	26/10/2021	Bueno	Activo
16385	SEDE CENTRAL	74	08	TECLADO - KEYBOARD	740895002138	26/10/2021	Bueno	Activo
16386	SEDE CENTRAL	74	08	TECLADO - KEYBOARD	740895002139	26/10/2021	Bueno	Activo
16387	SEDE CENTRAL	74	08	TECLADO - KEYBOARD	740895002140	26/10/2021	Bueno	Activo
16388	SEDE CENTRAL	74	08	TECLADO - KEYBOARD	740895002141	26/10/2021	Bueno	Activo
16389	SEDE CENTRAL	74	08	TECLADO - KEYBOARD	740895002142	26/10/2021	Bueno	Activo
16390	SEDE CENTRAL	74	08	TECLADO - KEYBOARD	740895002143	26/10/2021	Bueno	Activo

16391	SEDE CENTRAL	74	08	TECLADO - KEYBOARD	740895002144	26/10/2021	Bueno	Activo
16392	SEDE CENTRAL	74	08	TECLADO - KEYBOARD	740895002145	26/10/2021	Bueno	Activo
16393	SEDE CENTRAL	74	08	TECLADO - KEYBOARD	740895002146	26/10/2021	Bueno	Activo
16394	SEDE CENTRAL	74	08	TECLADO - KEYBOARD	740895002147	26/10/2021	Bueno	Activo
16395	SEDE CENTRAL	74	08	TECLADO - KEYBOARD	740895002148	26/10/2021	Bueno	Activo
16396	SEDE CENTRAL	74	08	TECLADO - KEYBOARD	740895002149	26/10/2021	Bueno	Activo
16397	SEDE CENTRAL	74	08	TECLADO - KEYBOARD	740895002150	26/10/2021	Bueno	Activo
16398	SEDE CENTRAL	74	08	TECLADO - KEYBOARD	740895002151	26/10/2021	Bueno	Activo
16399	SEDE CENTRAL	74	08	TECLADO - KEYBOARD	740895002152	26/10/2021	Bueno	Activo
16400	SEDE CENTRAL	74	08	TECLADO - KEYBOARD	740895002153	26/10/2021	Bueno	Activo
16401	SEDE CENTRAL	74	08	TECLADO - KEYBOARD	740895002154	26/10/2021	Bueno	Activo
16402	SEDE CENTRAL	74	08	TECLADO - KEYBOARD	740895002155	26/10/2021	Bueno	Activo
16403	SEDE CENTRAL	74	08	TECLADO - KEYBOARD	740895002156	26/10/2021	Bueno	Activo
16404	SEDE CENTRAL	74	08	TECLADO - KEYBOARD	740895002157	26/10/2021	Bueno	Activo
16405	SEDE CENTRAL	74	08	TECLADO - KEYBOARD	740895002158	26/10/2021	Bueno	Activo
16406	SEDE CENTRAL	74	08	TECLADO - KEYBOARD	740895002159	26/10/2021	Bueno	Activo
16407	SEDE CENTRAL	74	08	TECLADO - KEYBOARD	740895002160	26/10/2021	Bueno	Activo
16408	SEDE CENTRAL	74	08	TECLADO - KEYBOARD	740895002161	26/10/2021	Bueno	Activo
16409	SEDE CENTRAL	74	08	TECLADO - KEYBOARD	740895002162	26/10/2021	Bueno	Activo
16410	SEDE CENTRAL	74	08	TECLADO - KEYBOARD	740895002163	26/10/2021	Bueno	Activo
16411	SEDE CENTRAL	74	08	TECLADO - KEYBOARD	740895002164	26/10/2021	Bueno	Activo
16412	SEDE CENTRAL	74	08	TECLADO - KEYBOARD	740895002165	26/10/2021	Bueno	Activo
16413	SEDE CENTRAL	74	08	TECLADO - KEYBOARD	740895002166	26/10/2021	Bueno	Activo
16414	SEDE CENTRAL	74	08	TECLADO - KEYBOARD	740895002167	26/10/2021	Bueno	Activo
16415	SEDE CENTRAL	74	08	TECLADO - KEYBOARD	740895002168	26/10/2021	Bueno	Activo
16416	SEDE CENTRAL	74	08	TECLADO - KEYBOARD	740895002169	26/10/2021	Bueno	Activo
16417	SEDE CENTRAL	74	08	TECLADO - KEYBOARD	740895002170	26/10/2021	Bueno	Activo

16418	SEDE CENTRAL	74	08	TECLADO - KEYBOARD	740895002171	26/10/2021	Bueno	Activo
16419	SEDE CENTRAL	74	08	TECLADO - KEYBOARD	740895002172	26/10/2021	Bueno	Activo
16420	SEDE CENTRAL	74	08	TECLADO - KEYBOARD	740895002173	26/10/2021	Bueno	Activo
16421	SEDE CENTRAL	74	08	TECLADO - KEYBOARD	740895002174	26/10/2021	Bueno	Activo
16422	SEDE CENTRAL	74	08	TECLADO - KEYBOARD	740895002175	26/10/2021	Bueno	Activo
16423	SEDE CENTRAL	74	08	TECLADO - KEYBOARD	740895002176	26/10/2021	Bueno	Activo
16424	SEDE CENTRAL	74	08	TECLADO - KEYBOARD	740895002177	26/10/2021	Bueno	Activo
16425	SEDE CENTRAL	74	08	TECLADO - KEYBOARD	740895002178	26/10/2021	Bueno	Activo
16426	SEDE CENTRAL	74	08	TECLADO - KEYBOARD	740895002179	26/10/2021	Bueno	Activo
16427	SEDE CENTRAL	74	08	TECLADO - KEYBOARD	740895002180	26/10/2021	Bueno	Activo
16428	SEDE CENTRAL	74	08	TECLADO - KEYBOARD	740895002181	26/10/2021	Bueno	Activo
16429	SEDE CENTRAL	74	08	TECLADO - KEYBOARD	740895002182	26/10/2021	Bueno	Activo
16430	SEDE CENTRAL	74	08	TECLADO - KEYBOARD	740895002183	26/10/2021	Bueno	Activo
16431	SEDE CENTRAL	74	08	TECLADO - KEYBOARD	740895002184	26/10/2021	Bueno	Activo
16432	SEDE CENTRAL	74	08	TECLADO - KEYBOARD	740895002185	26/10/2021	Bueno	Activo
16433	SEDE CENTRAL	74	08	TECLADO - KEYBOARD	740895002186	26/10/2021	Bueno	Activo
16434	SEDE CENTRAL	74	08	TECLADO - KEYBOARD	740895002187	26/10/2021	Bueno	Activo
16435	SEDE CENTRAL	74	08	TECLADO - KEYBOARD	740895002188	26/10/2021	Bueno	Activo
16436	SEDE CENTRAL	74	08	TECLADO - KEYBOARD	740895002189	26/10/2021	Bueno	Activo
16437	SEDE CENTRAL	74	08	TECLADO - KEYBOARD	740895002190	26/10/2021	Bueno	Activo
16438	SEDE CENTRAL	74	08	TECLADO - KEYBOARD	740895002191	26/10/2021	Bueno	Activo
16439	SEDE CENTRAL	74	08	TECLADO - KEYBOARD	740895002192	26/10/2021	Bueno	Activo
16440	SEDE CENTRAL	74	08	TECLADO - KEYBOARD	740895002193	26/10/2021	Bueno	Activo
16441	SEDE CENTRAL	74	08	TECLADO - KEYBOARD	740895002194	26/10/2021	Bueno	Activo
16442	SEDE CENTRAL	74	08	TECLADO - KEYBOARD	740895002195	26/10/2021	Bueno	Activo
16443	SEDE CENTRAL	74	08	TECLADO - KEYBOARD	740895002196	26/10/2021	Bueno	Activo
16444	SEDE CENTRAL	74	08	TECLADO - KEYBOARD	740895002197	26/10/2021	Bueno	Activo

16445	SEDE CENTRAL	74	08	TECLADO - KEYBOARD	740895002198	26/10/2021	Bueno	Activo
16446	SEDE CENTRAL	74	08	TECLADO - KEYBOARD	740895002199	26/10/2021	Bueno	Activo
16447	SEDE CENTRAL	74	08	TECLADO - KEYBOARD	740895002200	26/10/2021	Bueno	Activo
16448	SEDE CENTRAL	74	08	TECLADO - KEYBOARD	740895002201	26/10/2021	Bueno	Activo
16449	SEDE CENTRAL	74	08	TECLADO - KEYBOARD	740895002202	26/10/2021	Bueno	Activo
16450	SEDE CENTRAL	74	08	TECLADO - KEYBOARD	740895002203	26/10/2021	Bueno	Activo
16451	SEDE CENTRAL	74	08	TECLADO - KEYBOARD	740895002204	26/10/2021	Bueno	Activo
16452	SEDE CENTRAL	74	08	TECLADO - KEYBOARD	740895002205	26/10/2021	Bueno	Activo
16453	SEDE CENTRAL	74	08	TECLADO - KEYBOARD	740895002206	26/10/2021	Bueno	Activo
16454	SEDE CENTRAL	74	08	TECLADO - KEYBOARD	740895002207	26/10/2021	Bueno	Activo
16455	SEDE CENTRAL	74	08	TECLADO - KEYBOARD	740895002208	26/10/2021	Bueno	Activo
16456	SEDE CENTRAL	74	08	TECLADO - KEYBOARD	740895002209	26/10/2021	Bueno	Activo
16457	SEDE CENTRAL	74	08	TECLADO - KEYBOARD	740895002210	26/10/2021	Bueno	Activo
16458	SEDE CENTRAL	74	08	TECLADO - KEYBOARD	740895002211	26/10/2021	Bueno	Activo
16459	SEDE CENTRAL	74	08	TECLADO - KEYBOARD	740895002212	26/10/2021	Bueno	Activo
16460	SEDE CENTRAL	74	08	TECLADO - KEYBOARD	740895002213	26/10/2021	Bueno	Activo
16461	SEDE CENTRAL	74	08	TECLADO - KEYBOARD	740895002214	26/10/2021	Bueno	Activo
16462	SEDE CENTRAL	74	08	TECLADO - KEYBOARD	740895002215	26/10/2021	Bueno	Activo
16463	SEDE CENTRAL	74	08	TECLADO - KEYBOARD	740895002216	26/10/2021	Bueno	Activo
16464	SEDE CENTRAL	74	08	TECLADO - KEYBOARD	740895002217	26/10/2021	Bueno	Activo
16465	SEDE CENTRAL	74	08	TECLADO - KEYBOARD	740895002218	26/10/2021	Bueno	Activo
16466	SEDE CENTRAL	74	08	TECLADO - KEYBOARD	740895002219	26/10/2021	Bueno	Activo
16467	SEDE CENTRAL	74	08	TECLADO - KEYBOARD	740895002220	26/10/2021	Bueno	Activo
16468	SEDE CENTRAL	74	08	TECLADO - KEYBOARD	740895002221	26/10/2021	Bueno	Activo
16469	SEDE CENTRAL	74	08	TECLADO - KEYBOARD	740895002222	26/10/2021	Bueno	Activo
16470	SEDE CENTRAL	74	08	TECLADO - KEYBOARD	740895002223	26/10/2021	Bueno	Activo
16471	SEDE CENTRAL	74	08	TECLADO - KEYBOARD	740895002224	26/10/2021	Bueno	Activo

16472	SEDE CENTRAL	74	08	TECLADO - KEYBOARD	740895002225	26/10/2021	Bueno	Activo
16473	SEDE CENTRAL	74	08	TECLADO - KEYBOARD	740895002226	26/10/2021	Bueno	Activo
16474	SEDE CENTRAL	74	08	TECLADO - KEYBOARD	740895002227	26/10/2021	Bueno	Activo
16475	SEDE CENTRAL	74	08	TECLADO - KEYBOARD	740895002228	26/10/2021	Bueno	Activo
16476	SEDE CENTRAL	74	08	TECLADO - KEYBOARD	740895002229	26/10/2021	Bueno	Activo
16477	SEDE CENTRAL	74	08	TECLADO - KEYBOARD	740895002230	26/10/2021	Bueno	Activo
16478	SEDE CENTRAL	74	08	TECLADO - KEYBOARD	740895002231	26/10/2021	Bueno	Activo
16479	SEDE CENTRAL	74	08	TECLADO - KEYBOARD	740895002232	26/10/2021	Bueno	Activo
16480	SEDE CENTRAL	74	08	TECLADO - KEYBOARD	740895002233	26/10/2021	Bueno	Activo
16481	SEDE CENTRAL	74	08	TECLADO - KEYBOARD	740895002234	26/10/2021	Bueno	Activo
16482	SEDE CENTRAL	74	08	TECLADO - KEYBOARD	740895002235	26/10/2021	Bueno	Activo
16483	SEDE CENTRAL	74	08	TECLADO - KEYBOARD	740895002236	26/10/2021	Bueno	Activo
16484	SEDE CENTRAL	74	08	TECLADO - KEYBOARD	740895002237	26/10/2021	Bueno	Activo
16485	SEDE CENTRAL	74	08	TECLADO - KEYBOARD	740895002238	26/10/2021	Bueno	Activo
16486	SEDE CENTRAL	74	08	TECLADO - KEYBOARD	740895002239	26/10/2021	Bueno	Activo
16487	SEDE CENTRAL	74	08	TECLADO - KEYBOARD	740895002240	26/10/2021	Bueno	Activo
16488	SEDE CENTRAL	74	08	TECLADO - KEYBOARD	740895002241	26/10/2021	Bueno	Activo
16489	SEDE CENTRAL	74	08	TECLADO - KEYBOARD	740895002242	26/10/2021	Bueno	Activo
16490	SEDE CENTRAL	74	08	TECLADO - KEYBOARD	740895002243	26/10/2021	Bueno	Activo
16491	SEDE CENTRAL	74	08	TECLADO - KEYBOARD	740895002244	26/10/2021	Bueno	Activo
16492	SEDE CENTRAL	74	08	TECLADO - KEYBOARD	740895002245	26/10/2021	Bueno	Activo
16493	SEDE CENTRAL	74	08	TECLADO - KEYBOARD	740895002246	26/10/2021	Bueno	Activo
16494	SEDE CENTRAL	74	08	TECLADO - KEYBOARD	740895002247	26/10/2021	Bueno	Activo
16495	SEDE CENTRAL	74	08	TECLADO - KEYBOARD	740895002248	26/10/2021	Bueno	Activo
16496	SEDE CENTRAL	74	08	TECLADO - KEYBOARD	740895002249	26/10/2021	Bueno	Activo
16497	SEDE CENTRAL	74	08	TECLADO - KEYBOARD	740895002250	26/10/2021	Bueno	Activo
16498	SEDE CENTRAL	74	08	TECLADO - KEYBOARD	740895002251	26/10/2021	Bueno	Activo

16499	SEDE CENTRAL	74	08	TECLADO - KEYBOARD	740895002252	26/10/2021	Bueno	Activo
16500	SEDE CENTRAL	74	08	TECLADO - KEYBOARD	740895002253	26/10/2021	Bueno	Activo
16501	SEDE CENTRAL	74	08	TECLADO - KEYBOARD	740895002254	26/10/2021	Bueno	Activo
16502	SEDE CENTRAL	74	08	TECLADO - KEYBOARD	740895002255	26/10/2021	Bueno	Activo
16503	SEDE CENTRAL	74	08	TECLADO - KEYBOARD	740895002256	26/10/2021	Bueno	Activo
16504	SEDE CENTRAL	74	08	TECLADO - KEYBOARD	740895002257	26/10/2021	Bueno	Activo
16505	SEDE CENTRAL	74	08	TECLADO - KEYBOARD	740895002258	26/10/2021	Bueno	Activo
16506	SEDE CENTRAL	74	08	TECLADO - KEYBOARD	740895002259	26/10/2021	Bueno	Activo
16507	SEDE CENTRAL	74	08	TECLADO - KEYBOARD	740895002260	26/10/2021	Bueno	Activo
16508	SEDE CENTRAL	74	08	TECLADO - KEYBOARD	740895002261	26/10/2021	Bueno	Activo
16509	SEDE CENTRAL	74	08	TECLADO - KEYBOARD	740895002262	26/10/2021	Bueno	Activo
16510	SEDE CENTRAL	74	08	TECLADO - KEYBOARD	740895002263	26/10/2021	Bueno	Activo
16511	SEDE CENTRAL	74	08	TECLADO - KEYBOARD	740895002264	26/10/2021	Bueno	Activo
16512	SEDE CENTRAL	74	08	TECLADO - KEYBOARD	740895002265	26/10/2021	Bueno	Activo
16513	SEDE CENTRAL	74	08	TECLADO - KEYBOARD	740895002266	26/10/2021	Bueno	Activo
16514	SEDE CENTRAL	74	08	TECLADO - KEYBOARD	740895002267	26/10/2021	Bueno	Activo
16515	SEDE CENTRAL	74	08	TECLADO - KEYBOARD	740895002268	26/10/2021	Bueno	Activo
16516	SEDE CENTRAL	74	08	TECLADO - KEYBOARD	740895002269	26/10/2021	Bueno	Activo
16517	SEDE CENTRAL	74	08	TECLADO - KEYBOARD	740895002270	26/10/2021	Bueno	Activo
16518	SEDE CENTRAL	74	08	TECLADO - KEYBOARD	740895002271	26/10/2021	Bueno	Activo
16519	SEDE CENTRAL	74	08	TECLADO - KEYBOARD	740895002272	26/10/2021	Bueno	Activo
16520	SEDE CENTRAL	74	08	TECLADO - KEYBOARD	740895002273	26/10/2021	Bueno	Activo
16521	SEDE CENTRAL	74	08	TECLADO - KEYBOARD	740895002274	26/10/2021	Bueno	Activo
16522	SEDE CENTRAL	74	08	TECLADO - KEYBOARD	740895002275	26/10/2021	Bueno	Activo
16523	SEDE CENTRAL	74	08	TECLADO - KEYBOARD	740895002276	26/10/2021	Bueno	Activo
16524	SEDE CENTRAL	74	08	TECLADO - KEYBOARD	740895002277	26/10/2021	Bueno	Activo
16525	SEDE CENTRAL	74	08	TECLADO - KEYBOARD	740895002278	26/10/2021	Bueno	Activo

16526	SEDE CENTRAL	74	08	TECLADO - KEYBOARD	740895002279	26/10/2021	Bueno	Activo
16527	SEDE CENTRAL	74	08	TECLADO - KEYBOARD	740895002280	26/10/2021	Bueno	Activo
16528	SEDE CENTRAL	74	08	TECLADO - KEYBOARD	740895002281	26/10/2021	Bueno	Activo
16529	SEDE CENTRAL	74	08	TECLADO - KEYBOARD	740895002282	26/10/2021	Bueno	Activo
16530	SEDE CENTRAL	74	08	TECLADO - KEYBOARD	740895002283	26/10/2021	Bueno	Activo
16531	SEDE CENTRAL	74	08	TECLADO - KEYBOARD	740895002284	26/10/2021	Bueno	Activo
16532	SEDE CENTRAL	74	08	TECLADO - KEYBOARD	740895002285	26/10/2021	Bueno	Activo
16533	SEDE CENTRAL	74	08	TECLADO - KEYBOARD	740895002286	26/10/2021	Bueno	Activo
16534	SEDE CENTRAL	74	08	TECLADO - KEYBOARD	740895002287	26/10/2021	Bueno	Activo
16535	SEDE CENTRAL	74	08	TECLADO - KEYBOARD	740895002288	26/10/2021	Bueno	Activo
16536	SEDE CENTRAL	74	08	TECLADO - KEYBOARD	740895002289	26/10/2021	Bueno	Activo
16537	SEDE CENTRAL	74	08	TECLADO - KEYBOARD	740895002290	26/10/2021	Bueno	Activo
16538	SEDE CENTRAL	74	08	TECLADO - KEYBOARD	740895002291	26/10/2021	Bueno	Activo
16539	SEDE CENTRAL	74	08	TECLADO - KEYBOARD	740895002292	26/10/2021	Bueno	Activo
16540	SEDE CENTRAL	74	08	TECLADO - KEYBOARD	740895002293	26/10/2021	Bueno	Activo
16541	SEDE CENTRAL	74	08	TECLADO - KEYBOARD	740895002294	26/10/2021	Bueno	Activo
16542	SEDE CENTRAL	74	08	TECLADO - KEYBOARD	740895002295	26/10/2021	Bueno	Activo
16543	SEDE CENTRAL	74	08	TECLADO - KEYBOARD	740895002296	26/10/2021	Bueno	Activo
16544	SEDE CENTRAL	74	08	TECLADO - KEYBOARD	740895002297	26/10/2021	Bueno	Activo
16545	SEDE CENTRAL	74	08	TECLADO - KEYBOARD	740895002298	26/10/2021	Bueno	Activo
16546	SEDE CENTRAL	74	08	TECLADO - KEYBOARD	740895002299	26/10/2021	Bueno	Activo
16547	SEDE CENTRAL	74	08	TECLADO - KEYBOARD	740895002300	26/10/2021	Bueno	Activo
16548	SEDE CENTRAL	74	08	TECLADO - KEYBOARD	740895002301	26/10/2021	Bueno	Activo
16549	SEDE CENTRAL	74	08	TECLADO - KEYBOARD	740895002302	26/10/2021	Bueno	Activo
16550	SEDE CENTRAL	74	08	TECLADO - KEYBOARD	740895002303	26/10/2021	Bueno	Activo
16551	SEDE CENTRAL	74	08	TECLADO - KEYBOARD	740895002304	26/10/2021	Bueno	Activo
16552	SEDE CENTRAL	74	08	TECLADO - KEYBOARD	740895002305	26/10/2021	Bueno	Activo

16553	SEDE CENTRAL	74	08	TECLADO - KEYBOARD	740895002306	26/10/2021	Bueno	Activo
16554	SEDE CENTRAL	74	08	TECLADO - KEYBOARD	740895002307	26/10/2021	Bueno	Activo
16555	SEDE CENTRAL	74	08	TECLADO - KEYBOARD	740895002308	26/10/2021	Bueno	Activo
16556	SEDE CENTRAL	74	08	TECLADO - KEYBOARD	740895002309	26/10/2021	Bueno	Activo
16557	SEDE CENTRAL	74	08	TECLADO - KEYBOARD	740895002310	26/10/2021	Bueno	Activo
16558	SEDE CENTRAL	74	08	TECLADO - KEYBOARD	740895002311	26/10/2021	Bueno	Activo
16559	SEDE CENTRAL	74	08	TECLADO - KEYBOARD	740895002312	26/10/2021	Bueno	Activo
16560	SEDE CENTRAL	74	08	TECLADO - KEYBOARD	740895002313	26/10/2021	Bueno	Activo
16561	SEDE CENTRAL	74	08	TECLADO - KEYBOARD	740895002314	26/10/2021	Bueno	Activo
16562	SEDE CENTRAL	74	08	TECLADO - KEYBOARD	740895002315	26/10/2021	Bueno	Activo
16563	SEDE CENTRAL	74	08	TECLADO - KEYBOARD	740895002316	26/10/2021	Bueno	Activo
16564	SEDE CENTRAL	74	08	TECLADO - KEYBOARD	740895002317	26/10/2021	Bueno	Activo
16565	SEDE CENTRAL	74	08	TECLADO - KEYBOARD	740895002318	26/10/2021	Bueno	Activo
16566	SEDE CENTRAL	74	08	TECLADO - KEYBOARD	740895002319	26/10/2021	Bueno	Activo
16567	SEDE CENTRAL	74	08	TECLADO - KEYBOARD	740895002320	26/10/2021	Bueno	Activo
16568	SEDE CENTRAL	74	08	TECLADO - KEYBOARD	740895002321	26/10/2021	Bueno	Activo
16569	SEDE CENTRAL	74	08	TECLADO - KEYBOARD	740895002322	26/10/2021	Bueno	Activo
16570	SEDE CENTRAL	74	08	TECLADO - KEYBOARD	740895002323	26/10/2021	Bueno	Activo
16571	SEDE CENTRAL	74	08	TECLADO - KEYBOARD	740895002324	26/10/2021	Bueno	Activo
16572	SEDE CENTRAL	74	08	TECLADO - KEYBOARD	740895002325	26/10/2021	Bueno	Activo
16573	SEDE CENTRAL	74	08	TECLADO - KEYBOARD	740895002326	26/10/2021	Bueno	Activo
16574	SEDE CENTRAL	74	08	TECLADO - KEYBOARD	740895002327	26/10/2021	Bueno	Activo
16575	SEDE CENTRAL	74	08	TECLADO - KEYBOARD	740895002328	26/10/2021	Bueno	Activo
16576	SEDE CENTRAL	74	08	TECLADO - KEYBOARD	740895002329	26/10/2021	Bueno	Activo
16577	SEDE CENTRAL	74	08	TECLADO - KEYBOARD	740895002330	26/10/2021	Bueno	Activo
16578	SEDE CENTRAL	74	08	TECLADO - KEYBOARD	740895002331	26/10/2021	Bueno	Activo
16579	SEDE CENTRAL	74	08	TECLADO - KEYBOARD	740895002332	26/10/2021	Bueno	Activo

16580	SEDE CENTRAL	74	08	TECLADO - KEYBOARD	740895002333	26/10/2021	Bueno	Activo
16581	SEDE CENTRAL	74	08	TECLADO - KEYBOARD	740895002334	26/10/2021	Bueno	Activo
16582	SEDE CENTRAL	74	08	TECLADO - KEYBOARD	740895002336	26/10/2021	Bueno	Activo
16583	SEDE CENTRAL	74	08	TECLADO - KEYBOARD	740895002337	26/10/2021	Bueno	Activo
16584	SEDE CENTRAL	74	08	TECLADO - KEYBOARD	740895002338	26/10/2021	Bueno	Activo
16585	SEDE CENTRAL	74	08	TECLADO - KEYBOARD	740895002339	26/10/2021	Bueno	Activo
16586	SEDE CENTRAL	74	08	TECLADO - KEYBOARD	740895002340	26/10/2021	Bueno	Activo
16587	SEDE CENTRAL	74	08	TECLADO - KEYBOARD	740895002341	26/10/2021	Bueno	Activo
16588	SEDE CENTRAL	74	08	TECLADO - KEYBOARD	740895002342	26/10/2021	Bueno	Activo
16589	SEDE CENTRAL	74	08	TECLADO - KEYBOARD	740895002343	26/10/2021	Bueno	Activo
16590	SEDE CENTRAL	74	08	TECLADO - KEYBOARD	740895002344	26/10/2021	Bueno	Activo
16591	SEDE CENTRAL	74	08	TECLADO - KEYBOARD	740895002345	26/10/2021	Bueno	Activo
16592	SEDE CENTRAL	74	08	TECLADO - KEYBOARD	740895002346	26/10/2021	Bueno	Activo
16593	SEDE CENTRAL	74	08	TECLADO - KEYBOARD	740895002347	26/10/2021	Bueno	Activo
16594	SEDE CENTRAL	74	08	TECLADO - KEYBOARD	740895002348	26/10/2021	Bueno	Activo
16595	SEDE CENTRAL	74	08	TECLADO - KEYBOARD	740895002349	26/10/2021	Bueno	Activo
16596	SEDE CENTRAL	74	08	TECLADO - KEYBOARD	740895002350	26/10/2021	Bueno	Activo
16597	SEDE CENTRAL	74	08	TECLADO - KEYBOARD	740895002351	26/10/2021	Bueno	Activo
16598	SEDE CENTRAL	74	08	TECLADO - KEYBOARD	740895002352	26/10/2021	Bueno	Activo
16599	SEDE CENTRAL	74	08	TECLADO - KEYBOARD	740895002353	26/10/2021	Bueno	Activo
16600	SEDE CENTRAL	74	08	TECLADO - KEYBOARD	740895002354	26/10/2021	Bueno	Activo
16601	SEDE CENTRAL	74	08	TECLADO - KEYBOARD	740895002355	26/10/2021	Bueno	Activo
16602	SEDE CENTRAL	74	08	TECLADO - KEYBOARD	740895002356	26/10/2021	Bueno	Activo
16603	SEDE CENTRAL	74	08	TECLADO - KEYBOARD	740895002357	26/10/2021	Bueno	Activo
16604	SEDE CENTRAL	74	08	TECLADO - KEYBOARD	740895002358	26/10/2021	Bueno	Activo
16605	SEDE CENTRAL	74	08	TECLADO - KEYBOARD	740895002359	26/10/2021	Bueno	Activo
16606	SEDE CENTRAL	74	08	TECLADO - KEYBOARD	740895002360	26/10/2021	Bueno	Activo

16607	SEDE CENTRAL	74	08	TECLADO - KEYBOARD	740895002361	26/10/2021	Bueno	Activo
16608	SEDE CENTRAL	74	08	TECLADO - KEYBOARD	740895002362	26/10/2021	Bueno	Activo
16609	SEDE CENTRAL	74	08	TECLADO - KEYBOARD	740895002363	26/10/2021	Bueno	Activo
16610	SEDE CENTRAL	74	08	TECLADO - KEYBOARD	740895002364	26/10/2021	Bueno	Activo
16611	SEDE CENTRAL	74	08	TECLADO - KEYBOARD	740895002365	26/10/2021	Bueno	Activo
16612	SEDE CENTRAL	74	08	TECLADO - KEYBOARD	740895002366	26/10/2021	Bueno	Activo
16613	SEDE CENTRAL	74	08	TECLADO - KEYBOARD	740895002367	26/10/2021	Bueno	Activo
16614	SEDE CENTRAL	74	08	TECLADO - KEYBOARD	740895002368	26/10/2021	Bueno	Activo
16615	SEDE CENTRAL	74	08	TECLADO - KEYBOARD	740895002369	26/10/2021	Bueno	Activo
16616	SEDE CENTRAL	74	08	TECLADO - KEYBOARD	740895002370	26/10/2021	Bueno	Activo
16617	SEDE CENTRAL	74	08	TECLADO - KEYBOARD	740895002371	26/10/2021	Bueno	Activo
16618	SEDE CENTRAL	74	08	TECLADO - KEYBOARD	740895002372	26/10/2021	Bueno	Activo
16619	SEDE CENTRAL	74	08	TECLADO - KEYBOARD	740895002373	26/10/2021	Bueno	Activo
16620	SEDE CENTRAL	74	08	TECLADO - KEYBOARD	740895002374	26/10/2021	Bueno	Activo
16621	SEDE CENTRAL	74	08	TECLADO - KEYBOARD	740895002375	26/10/2021	Bueno	Activo
16622	SEDE CENTRAL	74	08	TECLADO - KEYBOARD	740895002376	26/10/2021	Bueno	Activo
16623	SEDE CENTRAL	74	08	TECLADO - KEYBOARD	740895002377	26/10/2021	Bueno	Activo
16624	SEDE CENTRAL	74	08	TECLADO - KEYBOARD	740895002378	26/10/2021	Bueno	Activo
16625	SEDE CENTRAL	74	08	TECLADO - KEYBOARD	740895002379	26/10/2021	Bueno	Activo
16626	SEDE CENTRAL	74	08	TECLADO - KEYBOARD	740895002380	26/10/2021	Bueno	Activo
16627	SEDE CENTRAL	74	08	TECLADO - KEYBOARD	740895002381	26/10/2021	Bueno	Activo
16628	SEDE CENTRAL	74	08	TECLADO - KEYBOARD	740895002382	26/10/2021	Bueno	Activo
16629	SEDE CENTRAL	74	08	TECLADO - KEYBOARD	740895002383	26/10/2021	Bueno	Activo
16630	SEDE CENTRAL	74	08	TECLADO - KEYBOARD	740895002384	26/10/2021	Bueno	Activo
16631	SEDE CENTRAL	74	08	TECLADO - KEYBOARD	740895002385	26/10/2021	Bueno	Activo
16632	SEDE CENTRAL	74	08	TECLADO - KEYBOARD	740895002386	26/10/2021	Bueno	Activo
16633	SEDE CENTRAL	74	08	TECLADO - KEYBOARD	740895002387	26/10/2021	Bueno	Activo

16634	SEDE CENTRAL	74	08	TECLADO - KEYBOARD	740895002388	26/10/2021	Bueno	Activo
16635	SEDE CENTRAL	74	08	TECLADO - KEYBOARD	740895002389	26/10/2021	Bueno	Activo
16636	SEDE CENTRAL	74	08	TECLADO - KEYBOARD	740895002390	26/10/2021	Bueno	Activo
16637	SEDE CENTRAL	74	08	TECLADO - KEYBOARD	740895002391	26/10/2021	Bueno	Activo
16638	SEDE CENTRAL	74	08	TECLADO - KEYBOARD	740895002392	26/10/2021	Bueno	Activo
16639	SEDE CENTRAL	74	08	TECLADO - KEYBOARD	740895002393	26/10/2021	Bueno	Activo
16640	SEDE CENTRAL	74	08	TECLADO - KEYBOARD	740895002394	26/10/2021	Bueno	Activo
16641	SEDE CENTRAL	74	08	TECLADO - KEYBOARD	740895002395	26/10/2021	Bueno	Activo
16642	SEDE CENTRAL	74	08	TECLADO - KEYBOARD	740895002396	26/10/2021	Bueno	Activo
16643	SEDE CENTRAL	74	08	TECLADO - KEYBOARD	740895002397	26/10/2021	Bueno	Activo
16644	SEDE CENTRAL	74	08	TECLADO - KEYBOARD	740895002398	26/10/2021	Bueno	Activo
16645	SEDE CENTRAL	74	08	TECLADO - KEYBOARD	740895002399	26/10/2021	Bueno	Activo
16646	SEDE CENTRAL	74	08	TECLADO - KEYBOARD	740895002400	26/10/2021	Bueno	Activo
16647	SEDE CENTRAL	74	08	TECLADO - KEYBOARD	740895002401	26/10/2021	Bueno	Activo
16648	SEDE CENTRAL	74	08	TECLADO - KEYBOARD	740895002402	26/10/2021	Bueno	Activo
16649	SEDE CENTRAL	74	08	TECLADO - KEYBOARD	740895002403	26/10/2021	Bueno	Activo
16650	SEDE CENTRAL	74	08	TECLADO - KEYBOARD	740895002404	26/10/2021	Bueno	Activo
16651	SEDE CENTRAL	74	08	TECLADO - KEYBOARD	740895002405	26/10/2021	Bueno	Activo
16652	SEDE CENTRAL	74	08	TECLADO - KEYBOARD	740895002406	26/10/2021	Bueno	Activo
16653	SEDE CENTRAL	74	08	TECLADO - KEYBOARD	740895002407	26/10/2021	Bueno	Activo
16654	SEDE CENTRAL	74	08	TECLADO - KEYBOARD	740895002408	26/10/2021	Bueno	Activo
16655	SEDE CENTRAL	74	08	TECLADO - KEYBOARD	740895002409	26/10/2021	Bueno	Activo
16656	SEDE CENTRAL	74	08	TECLADO - KEYBOARD	740895002410	26/10/2021	Bueno	Activo
16657	SEDE CENTRAL	74	08	TECLADO - KEYBOARD	740895002411	26/10/2021	Bueno	Activo
16658	SEDE CENTRAL	74	08	TECLADO - KEYBOARD	740895002412	26/10/2021	Bueno	Activo
16659	SEDE CENTRAL	74	08	TECLADO - KEYBOARD	740895002413	26/10/2021	Bueno	Activo
16660	SEDE CENTRAL	74	08	TECLADO - KEYBOARD	740895002414	26/10/2021	Bueno	Activo

16661	SEDE CENTRAL	74	08	TECLADO - KEYBOARD	740895002415	26/10/2021	Bueno	Activo
16662	SEDE CENTRAL	74	08	TECLADO - KEYBOARD	740895002416	26/10/2021	Bueno	Activo
16663	SEDE CENTRAL	74	08	TECLADO - KEYBOARD	740895002417	26/10/2021	Bueno	Activo
16664	SEDE CENTRAL	74	08	TECLADO - KEYBOARD	740895002418	26/10/2021	Bueno	Activo
16665	SEDE CENTRAL	74	08	TECLADO - KEYBOARD	740895002419	26/10/2021	Bueno	Activo
16666	SEDE CENTRAL	74	08	TECLADO - KEYBOARD	740895002420	26/10/2021	Bueno	Activo
16667	SEDE CENTRAL	74	08	TECLADO - KEYBOARD	740895002421	26/10/2021	Bueno	Activo
16668	SEDE CENTRAL	74	08	TECLADO - KEYBOARD	740895002422	26/10/2021	Bueno	Activo
16669	SEDE CENTRAL	74	08	TECLADO - KEYBOARD	740895002423	26/10/2021	Bueno	Activo
16670	SEDE CENTRAL	74	08	TECLADO - KEYBOARD	740895002424	26/10/2021	Bueno	Activo
16671	SEDE CENTRAL	74	08	TECLADO - KEYBOARD	740895002425	26/10/2021	Bueno	Activo
16672	SEDE CENTRAL	74	08	TECLADO - KEYBOARD	740895002426	26/10/2021	Bueno	Activo
16673	SEDE CENTRAL	74	08	TECLADO - KEYBOARD	740895002427	26/10/2021	Bueno	Activo
16674	SEDE CENTRAL	74	08	TECLADO - KEYBOARD	740895002428	26/10/2021	Bueno	Activo
16675	SEDE CENTRAL	74	08	TECLADO - KEYBOARD	740895002429	26/10/2021	Bueno	Activo
16676	SEDE CENTRAL	74	08	TECLADO - KEYBOARD	740895002430	26/10/2021	Bueno	Activo
16677	SEDE CENTRAL	74	08	TECLADO - KEYBOARD	740895002431	26/10/2021	Bueno	Activo
16678	SEDE CENTRAL	74	08	TECLADO - KEYBOARD	740895002432	26/10/2021	Bueno	Activo
16679	SEDE CENTRAL	74	08	TECLADO - KEYBOARD	740895002433	26/10/2021	Bueno	Activo
16680	SEDE CENTRAL	74	08	TECLADO - KEYBOARD	740895002434	26/10/2021	Bueno	Activo
16681	SEDE CENTRAL	74	08	TECLADO - KEYBOARD	740895002435	26/10/2021	Bueno	Activo
16682	SEDE CENTRAL	74	08	TECLADO - KEYBOARD	740895002436	26/10/2021	Bueno	Activo
16683	SEDE CENTRAL	74	08	TECLADO - KEYBOARD	740895002437	26/10/2021	Bueno	Activo
16684	SEDE CENTRAL	74	08	TECLADO - KEYBOARD	740895002438	26/10/2021	Bueno	Activo
16685	SEDE CENTRAL	74	08	TECLADO - KEYBOARD	740895002439	26/10/2021	Bueno	Activo
16686	SEDE CENTRAL	74	08	TECLADO - KEYBOARD	740895002440	26/10/2021	Bueno	Activo
16687	SEDE CENTRAL	74	08	TECLADO - KEYBOARD	740895002441	26/10/2021	Bueno	Activo

16688	SEDE CENTRAL	74	08	TECLADO - KEYBOARD	740895002442	26/10/2021	Bueno	Activo
16689	SEDE CENTRAL	74	08	TECLADO - KEYBOARD	740895002443	26/10/2021	Bueno	Activo
16690	SEDE CENTRAL	74	08	TECLADO - KEYBOARD	740895002444	26/10/2021	Bueno	Activo
16691	SEDE CENTRAL	74	08	TECLADO - KEYBOARD	740895002445	26/10/2021	Bueno	Activo
16692	SEDE CENTRAL	74	08	TECLADO - KEYBOARD	740895002446	26/10/2021	Bueno	Activo
16693	SEDE CENTRAL	74	08	TECLADO - KEYBOARD	740895002447	26/10/2021	Bueno	Activo
16694	SEDE CENTRAL	74	08	TECLADO - KEYBOARD	740895002448	26/10/2021	Bueno	Activo
16695	SEDE CENTRAL	74	08	TECLADO - KEYBOARD	740895002449	26/10/2021	Bueno	Activo
16696	SEDE CENTRAL	74	08	TECLADO - KEYBOARD	740895002450	26/10/2021	Bueno	Activo
16697	SEDE CENTRAL	74	08	TECLADO - KEYBOARD	740895002451	26/10/2021	Bueno	Activo
16698	SEDE CENTRAL	74	08	TECLADO - KEYBOARD	740895002452	26/10/2021	Bueno	Activo
16699	SEDE CENTRAL	74	08	TECLADO - KEYBOARD	740895002453	26/10/2021	Bueno	Activo
16700	SEDE CENTRAL	74	08	TECLADO - KEYBOARD	740895002454	26/10/2021	Bueno	Activo
16701	SEDE CENTRAL	74	08	TECLADO - KEYBOARD	740895002455	26/10/2021	Bueno	Activo
16702	SEDE CENTRAL	74	08	TECLADO - KEYBOARD	740895002456	26/10/2021	Bueno	Activo
16703	SEDE CENTRAL	74	08	TECLADO - KEYBOARD	740895002457	26/10/2021	Bueno	Activo
16704	SEDE CENTRAL	74	08	TECLADO - KEYBOARD	740895002458	26/10/2021	Bueno	Activo
16705	SEDE CENTRAL	74	08	TECLADO - KEYBOARD	740895002459	26/10/2021	Bueno	Activo
16706	SEDE CENTRAL	74	08	TECLADO - KEYBOARD	740895002460	26/10/2021	Bueno	Activo
16707	SEDE CENTRAL	74	08	TECLADO - KEYBOARD	740895002461	26/10/2021	Bueno	Activo
16708	SEDE CENTRAL	74	08	TECLADO - KEYBOARD	740895002462	26/10/2021	Bueno	Activo
16709	SEDE CENTRAL	74	08	TECLADO - KEYBOARD	740895002463	26/10/2021	Bueno	Activo
16710	SEDE CENTRAL	74	08	TECLADO - KEYBOARD	740895002464	26/10/2021	Bueno	Activo
16711	SEDE CENTRAL	74	08	TECLADO - KEYBOARD	740895002465	26/10/2021	Bueno	Activo
16712	SEDE CENTRAL	74	08	TECLADO - KEYBOARD	740895002466	26/10/2021	Bueno	Activo
16713	SEDE CENTRAL	74	08	TECLADO - KEYBOARD	740895002467	26/10/2021	Bueno	Activo
16714	SEDE CENTRAL	74	08	TECLADO - KEYBOARD	740895002468	26/10/2021	Bueno	Activo

16715	SEDE CENTRAL	74	08	TECLADO - KEYBOARD	740895002469	26/10/2021	Bueno	Activo
16716	SEDE CENTRAL	74	08	TECLADO - KEYBOARD	740895002470	26/10/2021	Bueno	Activo
16717	SEDE CENTRAL	74	08	TECLADO - KEYBOARD	740895002471	26/10/2021	Bueno	Activo
16718	SEDE CENTRAL	74	08	TECLADO - KEYBOARD	740895002472	26/10/2021	Bueno	Activo
16719	SEDE CENTRAL	74	08	TECLADO - KEYBOARD	740895002473	26/10/2021	Bueno	Activo
16720	SEDE CENTRAL	74	08	TECLADO - KEYBOARD	740895002474	26/10/2021	Bueno	Activo
16721	SEDE CENTRAL	74	08	TECLADO - KEYBOARD	740895002475	26/10/2021	Bueno	Activo
16722	SEDE CENTRAL	74	08	TECLADO - KEYBOARD	740895002476	26/10/2021	Bueno	Activo
16723	SEDE CENTRAL	74	08	TECLADO - KEYBOARD	740895002477	26/10/2021	Bueno	Activo
16724	SEDE CENTRAL	74	08	TECLADO - KEYBOARD	740895002478	26/10/2021	Bueno	Activo
16725	SEDE CENTRAL	74	08	TECLADO - KEYBOARD	740895002479	26/10/2021	Bueno	Activo
16726	SEDE CENTRAL	74	08	TECLADO - KEYBOARD	740895002480	26/10/2021	Bueno	Activo
16727	SEDE CENTRAL	74	08	TECLADO - KEYBOARD	740895002481	26/10/2021	Bueno	Activo
16728	SEDE CENTRAL	74	08	TECLADO - KEYBOARD	740895002482	26/10/2021	Bueno	Activo
16729	SEDE CENTRAL	74	08	TECLADO - KEYBOARD	740895002483	26/10/2021	Bueno	Activo
16730	SEDE CENTRAL	74	08	TECLADO - KEYBOARD	740895002484	26/10/2021	Bueno	Activo
16731	SEDE CENTRAL	74	08	TECLADO - KEYBOARD	740895002485	26/10/2021	Bueno	Activo
16732	SEDE CENTRAL	74	08	TECLADO - KEYBOARD	740895002486	26/10/2021	Bueno	Activo
16733	SEDE CENTRAL	74	08	TECLADO - KEYBOARD	740895002487	26/10/2021	Bueno	Activo
16734	SEDE CENTRAL	74	08	TECLADO - KEYBOARD	740895002488	26/10/2021	Bueno	Activo
16735	SEDE CENTRAL	74	08	TECLADO - KEYBOARD	740895002489	26/10/2021	Bueno	Activo
16736	SEDE CENTRAL	74	08	TECLADO - KEYBOARD	740895002490	26/10/2021	Bueno	Activo
16737	SEDE CENTRAL	74	08	TECLADO - KEYBOARD	740895002491	26/10/2021	Bueno	Activo
16738	SEDE CENTRAL	74	08	TECLADO - KEYBOARD	740895002492	26/10/2021	Bueno	Activo
16739	SEDE CENTRAL	74	08	TECLADO - KEYBOARD	740895002493	26/10/2021	Bueno	Activo
16740	SEDE CENTRAL	74	08	TECLADO - KEYBOARD	740895002494	26/10/2021	Bueno	Activo
16741	SEDE CENTRAL	74	08	TECLADO - KEYBOARD	740895002495	26/10/2021	Bueno	Activo

16742	SEDE CENTRAL	74	08	TECLADO - KEYBOARD	740895002496	26/10/2021	Bueno	Activo
16743	SEDE CENTRAL	74	08	TECLADO - KEYBOARD	740895002497	26/10/2021	Bueno	Activo
16744	SEDE CENTRAL	74	08	TECLADO - KEYBOARD	740895002498	26/10/2021	Bueno	Activo
16745	SEDE CENTRAL	74	08	TECLADO - KEYBOARD	740895002499	26/10/2021	Bueno	Activo
16746	SEDE CENTRAL	74	08	TECLADO - KEYBOARD	740895002500	26/10/2021	Bueno	Activo
16747	SEDE CENTRAL	74	08	TECLADO - KEYBOARD	740895002501	26/10/2021	Bueno	Activo
16748	SEDE CENTRAL	74	08	TECLADO - KEYBOARD	740895002502	26/10/2021	Bueno	Activo
16749	SEDE CENTRAL	74	08	TECLADO - KEYBOARD	740895002503	26/10/2021	Bueno	Activo
16750	SEDE CENTRAL	74	08	TECLADO - KEYBOARD	740895002504	26/10/2021	Bueno	Activo
16751	SEDE CENTRAL	74	08	TECLADO - KEYBOARD	740895002505	26/10/2021	Bueno	Activo
16752	SEDE CENTRAL	74	08	TECLADO - KEYBOARD	740895002506	26/10/2021	Bueno	Activo
16753	SEDE CENTRAL	74	08	TECLADO - KEYBOARD	740895002507	26/10/2021	Bueno	Activo
16754	SEDE CENTRAL	74	08	TECLADO - KEYBOARD	740895002508	26/10/2021	Bueno	Activo
16755	SEDE CENTRAL	74	08	TECLADO - KEYBOARD	740895002509	26/10/2021	Bueno	Activo
16756	SEDE CENTRAL	74	08	TECLADO - KEYBOARD	740895002510	26/10/2021	Bueno	Activo
16757	SEDE CENTRAL	74	08	TECLADO - KEYBOARD	740895002511	26/10/2021	Bueno	Activo
16758	SEDE CENTRAL	74	08	TECLADO - KEYBOARD	740895002512	26/10/2021	Bueno	Activo
16759	SEDE CENTRAL	74	08	TECLADO - KEYBOARD	740895002513	26/10/2021	Bueno	Activo
16760	SEDE CENTRAL	74	08	TECLADO - KEYBOARD	740895002514	26/10/2021	Bueno	Activo
16761	SEDE CENTRAL	74	08	TECLADO - KEYBOARD	740895002515	26/10/2021	Bueno	Activo
16762	SEDE CENTRAL	74	08	TECLADO - KEYBOARD	740895002516	26/10/2021	Bueno	Activo
16763	SEDE CENTRAL	74	08	TECLADO - KEYBOARD	740895002517	26/10/2021	Bueno	Activo
16764	SEDE CENTRAL	74	08	TECLADO - KEYBOARD	740895002518	26/10/2021	Bueno	Activo
16765	SEDE CENTRAL	74	08	TECLADO - KEYBOARD	740895002519	26/10/2021	Bueno	Activo
16766	SEDE CENTRAL	74	08	TECLADO - KEYBOARD	740895002520	26/10/2021	Bueno	Activo
16767	SEDE CENTRAL	74	08	TECLADO - KEYBOARD	740895002521	26/10/2021	Bueno	Activo
16768	SEDE CENTRAL	74	08	TECLADO - KEYBOARD	740895002522	26/10/2021	Bueno	Activo

16769	SEDE CENTRAL	74	08	TECLADO - KEYBOARD	740895002523	26/10/2021	Bueno	Activo
16770	SEDE CENTRAL	74	08	TECLADO - KEYBOARD	740895002524	26/10/2021	Bueno	Activo
16771	SEDE CENTRAL	74	08	TECLADO - KEYBOARD	740895002525	26/10/2021	Bueno	Activo
16772	SEDE CENTRAL	74	08	TECLADO - KEYBOARD	740895002526	26/10/2021	Bueno	Activo
16773	SEDE CENTRAL	74	08	TECLADO - KEYBOARD	740895002527	26/10/2021	Bueno	Activo
16774	SEDE CENTRAL	74	08	TECLADO - KEYBOARD	740895002528	26/10/2021	Bueno	Activo
16775	SEDE CENTRAL	74	08	TECLADO - KEYBOARD	740895002529	26/10/2021	Bueno	Activo
16776	SEDE CENTRAL	74	08	TECLADO - KEYBOARD	740895002530	26/10/2021	Bueno	Activo
16777	SEDE CENTRAL	74	08	TECLADO - KEYBOARD	740895002531	26/10/2021	Bueno	Activo
16778	SEDE CENTRAL	74	08	TECLADO - KEYBOARD	740895002532	26/10/2021	Bueno	Activo
16779	SEDE CENTRAL	74	08	TECLADO - KEYBOARD	740895002533	26/10/2021	Bueno	Activo
16780	SEDE CENTRAL	74	08	TECLADO - KEYBOARD	740895002534	26/10/2021	Bueno	Activo
16781	SEDE CENTRAL	74	08	TECLADO - KEYBOARD	740895002535	26/10/2021	Bueno	Activo
16782	SEDE CENTRAL	74	08	TECLADO - KEYBOARD	740895002536	26/10/2021	Bueno	Activo
16783	SEDE CENTRAL	74	08	TECLADO - KEYBOARD	740895002537	26/10/2021	Bueno	Activo
16784	SEDE CENTRAL	74	08	TECLADO - KEYBOARD	740895002538	26/10/2021	Bueno	Activo
16785	SEDE CENTRAL	74	08	TECLADO - KEYBOARD	740895002539	26/10/2021	Bueno	Activo
16786	SEDE CENTRAL	74	08	TECLADO - KEYBOARD	740895002540	26/10/2021	Bueno	Activo
16787	SEDE CENTRAL	74	08	TECLADO - KEYBOARD	740895002541	26/10/2021	Bueno	Activo
16788	SEDE CENTRAL	74	08	TECLADO - KEYBOARD	740895002542	26/10/2021	Bueno	Activo
16789	SEDE CENTRAL	74	08	TECLADO - KEYBOARD	740895002543	26/10/2021	Bueno	Activo
16790	SEDE CENTRAL	74	08	TECLADO - KEYBOARD	740895002544	26/10/2021	Bueno	Activo
16791	SEDE CENTRAL	74	08	TECLADO - KEYBOARD	740895002545	26/10/2021	Bueno	Activo
16792	SEDE CENTRAL	74	08	TECLADO - KEYBOARD	740895002546	26/10/2021	Bueno	Activo
16793	SEDE CENTRAL	74	08	TECLADO - KEYBOARD	740895002547	26/10/2021	Bueno	Activo
16794	SEDE CENTRAL	74	08	TECLADO - KEYBOARD	740895002548	26/10/2021	Bueno	Activo
16795	SEDE CENTRAL	74	08	TECLADO - KEYBOARD	740895002549	26/10/2021	Bueno	Activo

16796	SEDE CENTRAL	74	08	TECLADO - KEYBOARD	740895002550	26/10/2021	Bueno	Activo
16797	SEDE CENTRAL	74	08	TECLADO - KEYBOARD	740895002551	26/10/2021	Bueno	Activo
16798	SEDE CENTRAL	74	08	TECLADO - KEYBOARD	740895002552	26/10/2021	Bueno	Activo
16799	SEDE CENTRAL	74	08	TECLADO - KEYBOARD	740895002553	26/10/2021	Bueno	Activo
16800	SEDE CENTRAL	74	08	TECLADO - KEYBOARD	740895002554	26/10/2021	Bueno	Activo
16801	SEDE CENTRAL	74	08	TECLADO - KEYBOARD	740895002555	26/10/2021	Bueno	Activo
16802	SEDE CENTRAL	74	08	TECLADO - KEYBOARD	740895002556	26/10/2021	Bueno	Activo
16803	SEDE CENTRAL	74	08	TECLADO - KEYBOARD	740895002557	26/10/2021	Bueno	Activo
16804	SEDE CENTRAL	74	08	TECLADO - KEYBOARD	740895002558	26/10/2021	Bueno	Activo
16805	SEDE CENTRAL	74	08	TECLADO - KEYBOARD	740895002559	26/10/2021	Bueno	Activo
16806	SEDE CENTRAL	74	08	TECLADO - KEYBOARD	740895002560	26/10/2021	Bueno	Activo
16807	SEDE CENTRAL	74	08	TECLADO - KEYBOARD	740895002561	26/10/2021	Bueno	Activo
16808	SEDE CENTRAL	74	08	TECLADO - KEYBOARD	740895002562	26/10/2021	Bueno	Activo
16809	SEDE CENTRAL	74	08	TECLADO - KEYBOARD	740895002563	26/10/2021	Bueno	Activo
16810	SEDE CENTRAL	74	08	TECLADO - KEYBOARD	740895002564	26/10/2021	Bueno	Activo
16811	SEDE CENTRAL	74	08	TECLADO - KEYBOARD	740895002565	26/10/2021	Bueno	Activo
16812	SEDE CENTRAL	74	08	TECLADO - KEYBOARD	740895002566	26/10/2021	Bueno	Activo
16813	SEDE CENTRAL	74	08	TECLADO - KEYBOARD	740895002567	26/10/2021	Bueno	Activo
16814	SEDE CENTRAL	74	08	TECLADO - KEYBOARD	740895002568	26/10/2021	Bueno	Activo
16815	SEDE CENTRAL	74	08	TECLADO - KEYBOARD	740895002569	26/10/2021	Bueno	Activo
16816	SEDE CENTRAL	74	08	TECLADO - KEYBOARD	740895002570	26/10/2021	Bueno	Activo
16817	SEDE CENTRAL	74	08	TECLADO - KEYBOARD	740895002571	26/10/2021	Bueno	Activo
16818	SEDE CENTRAL	74	08	TECLADO - KEYBOARD	740895002572	26/10/2021	Bueno	Activo
16819	SEDE CENTRAL	74	08	TECLADO - KEYBOARD	740895002573	26/10/2021	Bueno	Activo
16820	SEDE CENTRAL	74	08	TECLADO - KEYBOARD	740895002574	26/10/2021	Bueno	Activo
16821	SEDE CENTRAL	74	08	TECLADO - KEYBOARD	740895002575	26/10/2021	Bueno	Activo
16822	SEDE CENTRAL	74	08	TECLADO - KEYBOARD	740895002576	26/10/2021	Bueno	Activo

16823	SEDE CENTRAL	74	08	TECLADO - KEYBOARD	740895002577	26/10/2021	Bueno	Activo
16824	SEDE CENTRAL	74	08	TECLADO - KEYBOARD	740895002578	26/10/2021	Bueno	Activo
16825	SEDE CENTRAL	74	08	TECLADO - KEYBOARD	740895002579	26/10/2021	Bueno	Activo
16826	SEDE CENTRAL	74	08	TECLADO - KEYBOARD	740895002580	26/10/2021	Bueno	Activo
16827	SEDE CENTRAL	74	08	TECLADO - KEYBOARD	740895002581	26/10/2021	Bueno	Activo
16828	SEDE CENTRAL	74	08	TECLADO - KEYBOARD	740895002582	26/10/2021	Bueno	Activo
16829	SEDE CENTRAL	74	08	TECLADO - KEYBOARD	740895002583	26/10/2021	Bueno	Activo
16830	SEDE CENTRAL	74	08	TECLADO - KEYBOARD	740895002584	26/10/2021	Bueno	Activo
16831	SEDE CENTRAL	74	08	TECLADO - KEYBOARD	740895002585	26/10/2021	Bueno	Activo
16832	SEDE CENTRAL	74	08	TECLADO - KEYBOARD	740895002586	26/10/2021	Bueno	Activo
16833	SEDE CENTRAL	74	08	TECLADO - KEYBOARD	740895002587	26/10/2021	Bueno	Activo
16834	SEDE CENTRAL	74	08	TECLADO - KEYBOARD	740895002588	26/10/2021	Bueno	Activo
16835	SEDE CENTRAL	74	08	TECLADO - KEYBOARD	740895002589	26/10/2021	Bueno	Activo
16836	SEDE CENTRAL	74	08	TECLADO - KEYBOARD	740895002590	26/10/2021	Bueno	Activo
16837	SEDE CENTRAL	74	08	TECLADO - KEYBOARD	740895002591	26/10/2021	Bueno	Activo
16838	SEDE CENTRAL	74	08	TECLADO - KEYBOARD	740895002592	26/10/2021	Bueno	Activo
16839	SEDE CENTRAL	74	08	TECLADO - KEYBOARD	740895002593	26/10/2021	Bueno	Activo
16840	SEDE CENTRAL	74	08	TECLADO - KEYBOARD	740895002594	26/10/2021	Bueno	Activo
16841	SEDE CENTRAL	74	08	TECLADO - KEYBOARD	740895002595	26/10/2021	Bueno	Activo
16842	SEDE CENTRAL	74	08	TECLADO - KEYBOARD	740895002596	26/10/2021	Bueno	Activo
16843	SEDE CENTRAL	74	08	TECLADO - KEYBOARD	740895002597	26/10/2021	Bueno	Activo
16844	SEDE CENTRAL	74	08	TECLADO - KEYBOARD	740895002598	26/10/2021	Bueno	Activo
16845	SEDE CENTRAL	74	08	TECLADO - KEYBOARD	740895002599	26/10/2021	Bueno	Activo
16846	SEDE CENTRAL	74	08	TECLADO - KEYBOARD	740895002600	26/10/2021	Bueno	Activo
16847	SEDE CENTRAL	74	08	TECLADO - KEYBOARD	740895002601	26/10/2021	Bueno	Activo
16848	SEDE CENTRAL	74	08	TECLADO - KEYBOARD	740895002602	26/10/2021	Bueno	Activo
16849	SEDE CENTRAL	74	08	TECLADO - KEYBOARD	740895002603	26/10/2021	Bueno	Activo

16850	SEDE CENTRAL	74	08	TECLADO - KEYBOARD	740895002604	26/10/2021	Bueno	Activo
16851	SEDE CENTRAL	74	08	TECLADO - KEYBOARD	740895002605	26/10/2021	Bueno	Activo
16852	SEDE CENTRAL	74	08	TECLADO - KEYBOARD	740895002606	26/10/2021	Bueno	Activo
16853	SEDE CENTRAL	74	08	TECLADO - KEYBOARD	740895002607	26/10/2021	Bueno	Activo
16854	SEDE CENTRAL	74	08	TECLADO - KEYBOARD	740895002608	26/10/2021	Bueno	Activo
16855	SEDE CENTRAL	74	08	TECLADO - KEYBOARD	740895002609	26/10/2021	Bueno	Activo
16856	SEDE CENTRAL	74	08	TECLADO - KEYBOARD	740895002610	26/10/2021	Bueno	Activo
16857	SEDE CENTRAL	74	08	TECLADO - KEYBOARD	740895002611	26/10/2021	Bueno	Activo
16858	SEDE CENTRAL	74	08	TECLADO - KEYBOARD	740895002612	26/10/2021	Bueno	Activo
16859	SEDE CENTRAL	74	08	TECLADO - KEYBOARD	740895002613	26/10/2021	Bueno	Activo
16860	SEDE CENTRAL	74	08	TECLADO - KEYBOARD	740895002614	26/10/2021	Bueno	Activo
16861	SEDE CENTRAL	74	08	TECLADO - KEYBOARD	740895002615	26/10/2021	Bueno	Activo
16862	SEDE CENTRAL	74	08	TECLADO - KEYBOARD	740895002616	26/10/2021	Bueno	Activo
16863	SEDE CENTRAL	74	08	TECLADO - KEYBOARD	740895002617	26/10/2021	Bueno	Activo
16864	SEDE CENTRAL	74	08	TECLADO - KEYBOARD	740895002618	26/10/2021	Bueno	Activo
16865	SEDE CENTRAL	74	08	TECLADO - KEYBOARD	740895002619	26/10/2021	Bueno	Activo
16866	SEDE CENTRAL	74	08	TECLADO - KEYBOARD	740895002620	26/10/2021	Bueno	Activo
16867	SEDE CENTRAL	74	08	TECLADO - KEYBOARD	740895002621	26/10/2021	Bueno	Activo
16868	SEDE CENTRAL	74	08	TECLADO - KEYBOARD	740895002622	26/10/2021	Bueno	Activo
16869	SEDE CENTRAL	74	08	TECLADO - KEYBOARD	740895002623	26/10/2021	Bueno	Activo
16870	SEDE CENTRAL	74	08	TECLADO - KEYBOARD	740895002624	26/10/2021	Bueno	Activo
16871	SEDE CENTRAL	74	08	TECLADO - KEYBOARD	740895002625	26/10/2021	Bueno	Activo
16872	SEDE CENTRAL	74	08	TECLADO - KEYBOARD	740895002626	26/10/2021	Bueno	Activo
16873	SEDE CENTRAL	74	08	TECLADO - KEYBOARD	740895002627	26/10/2021	Bueno	Activo
16874	SEDE CENTRAL	74	08	TECLADO - KEYBOARD	740895002628	26/10/2021	Bueno	Activo
16875	SEDE CENTRAL	74	08	TECLADO - KEYBOARD	740895002629	26/10/2021	Bueno	Activo
16876	SEDE CENTRAL	74	08	TECLADO - KEYBOARD	740895002630	26/10/2021	Bueno	Activo

16877	SEDE CENTRAL	74	08	TECLADO - KEYBOARD	740895002631	26/10/2021	Bueno	Activo
16878	SEDE CENTRAL	74	08	TECLADO - KEYBOARD	740895002632	26/10/2021	Bueno	Activo
16879	SEDE CENTRAL	74	08	TECLADO - KEYBOARD	740895002633	26/10/2021	Bueno	Activo
16880	SEDE CENTRAL	74	08	TECLADO - KEYBOARD	740895002634	26/10/2021	Bueno	Activo
16881	SEDE CENTRAL	74	08	TECLADO - KEYBOARD	740895002635	26/10/2021	Bueno	Activo
16882	SEDE CENTRAL	74	08	TECLADO - KEYBOARD	740895002636	26/10/2021	Bueno	Activo
16883	SEDE CENTRAL	74	08	TECLADO - KEYBOARD	740895002637	26/10/2021	Bueno	Activo
16884	SEDE CENTRAL	74	08	TECLADO - KEYBOARD	740895002638	26/10/2021	Bueno	Activo
16885	SEDE CENTRAL	74	08	TECLADO - KEYBOARD	740895002639	26/10/2021	Bueno	Activo
16886	SEDE CENTRAL	74	08	TECLADO - KEYBOARD	740895002640	26/10/2021	Bueno	Activo
16887	SEDE CENTRAL	74	08	TECLADO - KEYBOARD	740895002641	26/10/2021	Bueno	Activo
16888	SEDE CENTRAL	74	08	TECLADO - KEYBOARD	740895002642	26/10/2021	Bueno	Activo
16889	SEDE CENTRAL	74	08	TECLADO - KEYBOARD	740895002643	26/10/2021	Bueno	Activo
16890	SEDE CENTRAL	74	08	TECLADO - KEYBOARD	740895002644	26/10/2021	Bueno	Activo
16891	SEDE CENTRAL	74	08	TECLADO - KEYBOARD	740895002645	26/10/2021	Bueno	Activo
16892	SEDE CENTRAL	74	08	TECLADO - KEYBOARD	740895002646	26/10/2021	Bueno	Activo
16893	SEDE CENTRAL	74	08	TECLADO - KEYBOARD	740895002647	26/10/2021	Bueno	Activo
16894	SEDE CENTRAL	74	08	TECLADO - KEYBOARD	740895002648	26/10/2021	Bueno	Activo
16895	SEDE CENTRAL	74	08	TECLADO - KEYBOARD	740895002649	26/10/2021	Bueno	Activo
16896	SEDE CENTRAL	74	08	TECLADO - KEYBOARD	740895002650	26/10/2021	Bueno	Activo
16897	SEDE CENTRAL	74	08	TECLADO - KEYBOARD	740895002651	26/10/2021	Bueno	Activo
16898	SEDE CENTRAL	74	08	TECLADO - KEYBOARD	740895002652	26/10/2021	Bueno	Activo
16899	SEDE CENTRAL	74	08	TECLADO - KEYBOARD	740895002653	26/10/2021	Bueno	Activo
16900	SEDE CENTRAL	74	08	TECLADO - KEYBOARD	740895002654	26/10/2021	Bueno	Activo
16901	SEDE CENTRAL	74	08	TECLADO - KEYBOARD	740895002655	26/10/2021	Bueno	Activo
16902	SEDE CENTRAL	74	08	TECLADO - KEYBOARD	740895002656	26/10/2021	Bueno	Activo
16903	SEDE CENTRAL	74	08	TECLADO - KEYBOARD	740895002657	26/10/2021	Bueno	Activo

16904	SEDE CENTRAL	74	08	TECLADO - KEYBOARD	740895002658	26/10/2021	Bueno	Activo
16905	SEDE CENTRAL	74	08	TECLADO - KEYBOARD	740895002659	26/10/2021	Bueno	Activo
16906	SEDE CENTRAL	74	08	TECLADO - KEYBOARD	740895002660	26/10/2021	Bueno	Activo
16907	SEDE CENTRAL	74	08	TECLADO - KEYBOARD	740895002661	26/10/2021	Bueno	Activo
16908	SEDE CENTRAL	74	08	TECLADO - KEYBOARD	740895002662	26/10/2021	Bueno	Activo
16909	SEDE CENTRAL	74	08	TECLADO - KEYBOARD	740895002663	26/10/2021	Bueno	Activo
16910	SEDE CENTRAL	74	08	TECLADO - KEYBOARD	740895002664	26/10/2021	Bueno	Activo
16911	SEDE CENTRAL	74	08	TECLADO - KEYBOARD	740895002665	26/10/2021	Bueno	Activo
16912	SEDE CENTRAL	74	08	TECLADO - KEYBOARD	740895002666	26/10/2021	Bueno	Activo
16913	SEDE CENTRAL	74	08	TECLADO - KEYBOARD	740895002667	26/10/2021	Bueno	Activo
16914	SEDE CENTRAL	74	08	TECLADO - KEYBOARD	740895002668	26/10/2021	Bueno	Activo
16915	SEDE CENTRAL	74	08	TECLADO - KEYBOARD	740895002669	26/10/2021	Bueno	Activo
16916	SEDE CENTRAL	74	08	TECLADO - KEYBOARD	740895002670	26/10/2021	Bueno	Activo
16917	SEDE CENTRAL	74	08	TECLADO - KEYBOARD	740895002671	26/10/2021	Bueno	Activo
16918	SEDE CENTRAL	74	08	TECLADO - KEYBOARD	740895002672	26/10/2021	Bueno	Activo
16919	SEDE CENTRAL	74	08	TECLADO - KEYBOARD	740895002673	26/10/2021	Bueno	Activo
16920	SEDE CENTRAL	74	08	TECLADO - KEYBOARD	740895002674	26/10/2021	Bueno	Activo
16921	SEDE CENTRAL	74	08	TECLADO - KEYBOARD	740895002675	26/10/2021	Bueno	Activo
16922	SEDE CENTRAL	74	08	TECLADO - KEYBOARD	740895002676	26/10/2021	Bueno	Activo
16923	SEDE CENTRAL	74	08	TECLADO - KEYBOARD	740895002677	26/10/2021	Bueno	Activo
16924	SEDE CENTRAL	74	08	TECLADO - KEYBOARD	740895002678	26/10/2021	Bueno	Activo
16925	SEDE CENTRAL	74	08	TECLADO - KEYBOARD	740895002679	26/10/2021	Bueno	Activo
16926	SEDE CENTRAL	74	08	TECLADO - KEYBOARD	740895002680	26/10/2021	Bueno	Activo
16927	SEDE CENTRAL	74	08	TECLADO - KEYBOARD	740895002681	26/10/2021	Bueno	Activo
16928	SEDE CENTRAL	74	08	TECLADO - KEYBOARD	740895002682	26/10/2021	Bueno	Activo
16929	SEDE CENTRAL	74	08	TECLADO - KEYBOARD	740895002683	26/10/2021	Bueno	Activo
16930	SEDE CENTRAL	74	08	TECLADO - KEYBOARD	740895002684	26/10/2021	Bueno	Activo

16931	SEDE CENTRAL	74	08	TECLADO - KEYBOARD	740895002685	26/10/2021	Bueno	Activo
16932	SEDE CENTRAL	74	08	TECLADO - KEYBOARD	740895002686	26/10/2021	Bueno	Activo
16933	SEDE CENTRAL	74	08	TECLADO - KEYBOARD	740895002687	26/10/2021	Bueno	Activo
16934	SEDE CENTRAL	74	08	TECLADO - KEYBOARD	740895002688	26/10/2021	Bueno	Activo
16935	SEDE CENTRAL	74	08	TECLADO - KEYBOARD	740895002689	26/10/2021	Bueno	Activo
16936	SEDE CENTRAL	74	08	TECLADO - KEYBOARD	740895002690	26/10/2021	Bueno	Activo
16937	SEDE CENTRAL	74	08	TECLADO - KEYBOARD	740895002691	26/10/2021	Bueno	Activo
16938	SEDE CENTRAL	74	08	TECLADO - KEYBOARD	740895002692	26/10/2021	Bueno	Activo
16939	SEDE CENTRAL	74	08	TECLADO - KEYBOARD	740895002693	26/10/2021	Bueno	Activo
16940	SEDE CENTRAL	74	08	TECLADO - KEYBOARD	740895002694	26/10/2021	Bueno	Activo
16941	SEDE CENTRAL	74	08	TECLADO - KEYBOARD	740895002695	26/10/2021	Bueno	Activo
16942	SEDE CENTRAL	74	08	TECLADO - KEYBOARD	740895002696	26/10/2021	Bueno	Activo
16943	SEDE CENTRAL	74	08	TECLADO - KEYBOARD	740895002697	26/10/2021	Bueno	Activo
16944	SEDE CENTRAL	74	08	TECLADO - KEYBOARD	740895002698	26/10/2021	Bueno	Activo
16945	SEDE CENTRAL	74	08	TECLADO - KEYBOARD	740895002699	26/10/2021	Bueno	Activo
16946	SEDE CENTRAL	74	08	TECLADO - KEYBOARD	740895002700	26/10/2021	Bueno	Activo
16947	SEDE CENTRAL	74	08	TECLADO - KEYBOARD	740895002701	26/10/2021	Bueno	Activo
16948	SEDE CENTRAL	74	08	TECLADO - KEYBOARD	740895002702	26/10/2021	Bueno	Activo
16949	SEDE CENTRAL	74	08	TECLADO - KEYBOARD	740895002703	26/10/2021	Bueno	Activo
16950	SEDE CENTRAL	74	08	TECLADO - KEYBOARD	740895002704	26/10/2021	Bueno	Activo
16951	SEDE CENTRAL	74	08	TECLADO - KEYBOARD	740895002705	26/10/2021	Bueno	Activo
16952	SEDE CENTRAL	74	08	TECLADO - KEYBOARD	740895002706	26/10/2021	Bueno	Activo
16953	SEDE CENTRAL	74	08	TECLADO - KEYBOARD	740895002707	26/10/2021	Bueno	Activo
16954	SEDE CENTRAL	74	08	TECLADO - KEYBOARD	740895002708	26/10/2021	Bueno	Activo
16955	SEDE CENTRAL	74	08	TECLADO - KEYBOARD	740895002709	26/10/2021	Bueno	Activo
16956	SEDE CENTRAL	74	08	TECLADO - KEYBOARD	740895002710	26/10/2021	Bueno	Activo
16957	SEDE CENTRAL	74	08	TECLADO - KEYBOARD	740895002711	26/10/2021	Bueno	Activo

16958	SEDE CENTRAL	74	08	TECLADO - KEYBOARD	740895002712	26/10/2021	Bueno	Activo
16959	SEDE CENTRAL	74	08	TECLADO - KEYBOARD	740895002713	26/10/2021	Bueno	Activo
16960	SEDE CENTRAL	74	08	TECLADO - KEYBOARD	740895002714	26/10/2021	Bueno	Activo
16961	SEDE CENTRAL	74	08	TECLADO - KEYBOARD	740895002715	26/10/2021	Bueno	Activo
16962	SEDE CENTRAL	74	08	TECLADO - KEYBOARD	740895002716	26/10/2021	Bueno	Activo
16963	SEDE CENTRAL	74	08	TECLADO - KEYBOARD	740895002717	26/10/2021	Bueno	Activo
16964	SEDE CENTRAL	74	08	TECLADO - KEYBOARD	740895002718	26/10/2021	Bueno	Activo
16965	SEDE CENTRAL	74	08	TECLADO - KEYBOARD	740895002719	26/10/2021	Bueno	Activo
16966	SEDE CENTRAL	74	08	TECLADO - KEYBOARD	740895002720	26/10/2021	Bueno	Activo
16967	SEDE CENTRAL	74	08	TECLADO - KEYBOARD	740895002721	26/10/2021	Bueno	Activo
16968	SEDE CENTRAL	74	08	TECLADO - KEYBOARD	740895002722	26/10/2021	Bueno	Activo
16969	SEDE CENTRAL	74	08	TECLADO - KEYBOARD	740895002723	26/10/2021	Bueno	Activo
16970	SEDE CENTRAL	74	08	TECLADO - KEYBOARD	740895002724	26/10/2021	Bueno	Activo
16971	SEDE CENTRAL	74	08	TECLADO - KEYBOARD	740895002725	26/10/2021	Bueno	Activo
16972	SEDE CENTRAL	74	08	TECLADO - KEYBOARD	740895002726	26/10/2021	Bueno	Activo
16973	SEDE CENTRAL	74	08	TECLADO - KEYBOARD	740895002727	26/10/2021	Bueno	Activo
16974	SEDE CENTRAL	74	08	TECLADO - KEYBOARD	740895002728	26/10/2021	Bueno	Activo
16975	SEDE CENTRAL	74	08	TECLADO - KEYBOARD	740895002729	26/10/2021	Bueno	Activo
16976	SEDE CENTRAL	74	08	TECLADO - KEYBOARD	740895002730	26/10/2021	Bueno	Activo
16977	SEDE CENTRAL	74	08	TECLADO - KEYBOARD	740895002731	26/10/2021	Bueno	Activo
16978	SEDE CENTRAL	74	08	TECLADO - KEYBOARD	740895002732	26/10/2021	Bueno	Activo
16979	SEDE CENTRAL	74	08	TECLADO - KEYBOARD	740895002733	26/10/2021	Bueno	Activo
16980	SEDE CENTRAL	74	08	TECLADO - KEYBOARD	740895002734	26/10/2021	Bueno	Activo
16981	SEDE CENTRAL	74	08	TECLADO - KEYBOARD	740895002735	26/10/2021	Bueno	Activo
16982	SEDE CENTRAL	74	08	TECLADO - KEYBOARD	740895002736	26/10/2021	Bueno	Activo
16983	SEDE CENTRAL	74	08	TECLADO - KEYBOARD	740895002737	26/10/2021	Bueno	Activo
16984	SEDE CENTRAL	74	08	TECLADO - KEYBOARD	740895002738	26/10/2021	Bueno	Activo

16985	SEDE CENTRAL	74	08	TECLADO - KEYBOARD	740895002739	26/10/2021	Bueno	Activo
16986	SEDE CENTRAL	74	08	TECLADO - KEYBOARD	740895002740	26/10/2021	Bueno	Activo
16987	SEDE CENTRAL	74	08	TECLADO - KEYBOARD	740895002741	26/10/2021	Bueno	Activo
16988	SEDE CENTRAL	74	08	TECLADO - KEYBOARD	740895002742	26/10/2021	Bueno	Activo
16989	SEDE CENTRAL	74	08	TECLADO - KEYBOARD	740895002743	26/10/2021	Bueno	Activo
16990	SEDE CENTRAL	74	08	TECLADO - KEYBOARD	740895002744	26/10/2021	Bueno	Activo
16991	SEDE CENTRAL	74	08	TECLADO - KEYBOARD	740895002745	26/10/2021	Bueno	Activo
16992	SEDE CENTRAL	74	08	TECLADO - KEYBOARD	740895002746	26/10/2021	Bueno	Activo
16993	SEDE CENTRAL	74	08	TECLADO - KEYBOARD	740895002747	26/10/2021	Bueno	Activo
16994	SEDE CENTRAL	74	08	TECLADO - KEYBOARD	740895002748	26/10/2021	Bueno	Activo
16995	SEDE CENTRAL	74	08	TECLADO - KEYBOARD	740895002749	26/10/2021	Bueno	Activo
16996	SEDE CENTRAL	74	08	TECLADO - KEYBOARD	740895002750	26/10/2021	Bueno	Activo
16997	SEDE CENTRAL	74	08	TECLADO - KEYBOARD	740895002751	26/10/2021	Bueno	Activo
16998	SEDE CENTRAL	74	08	TECLADO - KEYBOARD	740895002752	26/10/2021	Bueno	Activo
16999	SEDE CENTRAL	74	08	TECLADO - KEYBOARD	740895002753	26/10/2021	Bueno	Activo
17000	SEDE CENTRAL	74	08	TECLADO - KEYBOARD	740895002754	26/10/2021	Bueno	Activo
17001	SEDE CENTRAL	74	08	TECLADO - KEYBOARD	740895002755	26/10/2021	Bueno	Activo
17002	SEDE CENTRAL	74	08	TECLADO - KEYBOARD	740895002756	26/10/2021	Bueno	Activo
17003	SEDE CENTRAL	74	08	TECLADO - KEYBOARD	740895002757	26/10/2021	Bueno	Activo
17004	SEDE CENTRAL	74	08	TECLADO - KEYBOARD	740895002758	26/10/2021	Bueno	Activo
17005	SEDE CENTRAL	74	08	TECLADO - KEYBOARD	740895002759	26/10/2021	Bueno	Activo
17006	SEDE CENTRAL	74	08	TECLADO - KEYBOARD	740895002760	26/10/2021	Bueno	Activo
17007	SEDE CENTRAL	74	08	TECLADO - KEYBOARD	740895002761	26/10/2021	Bueno	Activo
17008	SEDE CENTRAL	74	08	TECLADO - KEYBOARD	740895002762	26/10/2021	Bueno	Activo
17009	SEDE CENTRAL	74	08	TECLADO - KEYBOARD	740895002763	26/10/2021	Bueno	Activo
17010	SEDE CENTRAL	74	08	TECLADO - KEYBOARD	740895002764	26/10/2021	Bueno	Activo
17011	SEDE CENTRAL	74	08	TECLADO - KEYBOARD	740895002765	26/10/2021	Bueno	Activo

17012	SEDE CENTRAL	74	08	TECLADO - KEYBOARD	740895002766	26/10/2021	Bueno	Activo
17013	SEDE CENTRAL	74	08	TECLADO - KEYBOARD	740895002767	26/10/2021	Bueno	Activo
17014	SEDE CENTRAL	74	08	TECLADO - KEYBOARD	740895002768	26/10/2021	Bueno	Activo
17015	SEDE CENTRAL	74	08	TECLADO - KEYBOARD	740895002769	26/10/2021	Bueno	Activo
17016	SEDE CENTRAL	74	08	TECLADO - KEYBOARD	740895002770	26/10/2021	Bueno	Activo
17017	SEDE CENTRAL	74	08	TECLADO - KEYBOARD	740895002771	26/10/2021	Bueno	Activo
17018	SEDE CENTRAL	74	08	TECLADO - KEYBOARD	740895002772	26/10/2021	Bueno	Activo
17019	SEDE CENTRAL	74	08	TECLADO - KEYBOARD	740895002773	26/10/2021	Bueno	Activo
17020	SEDE CENTRAL	74	08	TECLADO - KEYBOARD	740895002774	26/10/2021	Bueno	Activo
17021	SEDE CENTRAL	74	08	TECLADO - KEYBOARD	740895002775	26/10/2021	Bueno	Activo
17022	SEDE CENTRAL	74	08	TECLADO - KEYBOARD	740895002776	26/10/2021	Bueno	Activo
17023	SEDE CENTRAL	74	08	TECLADO - KEYBOARD	740895002777	26/10/2021	Bueno	Activo
17024	SEDE CENTRAL	74	08	TECLADO - KEYBOARD	740895002778	26/10/2021	Bueno	Activo
17025	SEDE CENTRAL	74	08	TECLADO - KEYBOARD	740895002779	26/10/2021	Bueno	Activo
17026	SEDE CENTRAL	74	08	TECLADO - KEYBOARD	740895002780	26/10/2021	Bueno	Activo
17027	SEDE CENTRAL	74	08	TECLADO - KEYBOARD	740895002781	26/10/2021	Bueno	Activo
17028	SEDE CENTRAL	74	08	TECLADO - KEYBOARD	740895002782	26/10/2021	Bueno	Activo
17029	SEDE CENTRAL	74	08	TECLADO - KEYBOARD	740895002783	26/10/2021	Bueno	Activo
17030	SEDE CENTRAL	74	08	TECLADO - KEYBOARD	740895002784	26/10/2021	Bueno	Activo
17031	SEDE CENTRAL	74	08	TECLADO - KEYBOARD	740895002785	26/10/2021	Bueno	Activo
17032	SEDE CENTRAL	74	08	TECLADO - KEYBOARD	740895002786	26/10/2021	Bueno	Activo
17033	SEDE CENTRAL	74	08	TECLADO - KEYBOARD	740895002787	26/10/2021	Bueno	Activo
17034	SEDE CENTRAL	74	08	TECLADO - KEYBOARD	740895002788	26/10/2021	Bueno	Activo
17035	SEDE CENTRAL	74	08	TECLADO - KEYBOARD	740895002789	26/10/2021	Bueno	Activo
17036	SEDE CENTRAL	74	08	TECLADO - KEYBOARD	740895002790	26/10/2021	Bueno	Activo
17037	SEDE CENTRAL	74	08	TECLADO - KEYBOARD	740895002791	26/10/2021	Bueno	Activo
17038	SEDE CENTRAL	74	08	TECLADO - KEYBOARD	740895002792	26/10/2021	Bueno	Activo

17039	SEDE CENTRAL	74	08	TECLADO - KEYBOARD	740895002793	26/10/2021	Bueno	Activo
17040	SEDE CENTRAL	74	08	TECLADO - KEYBOARD	740895002794	26/10/2021	Bueno	Activo
17041	SEDE CENTRAL	74	08	TECLADO - KEYBOARD	740895002795	26/10/2021	Bueno	Activo
17042	SEDE CENTRAL	74	08	TECLADO - KEYBOARD	740895002796	26/10/2021	Bueno	Activo
17043	SEDE CENTRAL	74	08	TECLADO - KEYBOARD	740895002797	26/10/2021	Bueno	Activo
17044	SEDE CENTRAL	74	08	TECLADO - KEYBOARD	740895002798	26/10/2021	Bueno	Activo
17045	SEDE CENTRAL	74	08	TECLADO - KEYBOARD	740895002799	26/10/2021	Bueno	Activo
17046	SEDE CENTRAL	74	08	TECLADO - KEYBOARD	740895002800	26/10/2021	Bueno	Activo
17047	SEDE CENTRAL	74	08	TECLADO - KEYBOARD	740895002801	26/10/2021	Bueno	Activo
17048	SEDE CENTRAL	74	08	TECLADO - KEYBOARD	740895002802	26/10/2021	Bueno	Activo
17049	SEDE CENTRAL	74	08	TECLADO - KEYBOARD	740895002803	26/10/2021	Bueno	Activo
17050	SEDE CENTRAL	74	08	TECLADO - KEYBOARD	740895002804	26/10/2021	Bueno	Activo
17051	SEDE CENTRAL	74	08	TECLADO - KEYBOARD	740895002805	26/10/2021	Bueno	Activo
17052	SEDE CENTRAL	74	08	TECLADO - KEYBOARD	740895002806	26/10/2021	Bueno	Activo
17053	SEDE CENTRAL	74	08	TECLADO - KEYBOARD	740895002807	26/10/2021	Bueno	Activo
17054	SEDE CENTRAL	74	08	TECLADO - KEYBOARD	740895002808	26/10/2021	Bueno	Activo
17055	SEDE CENTRAL	74	08	TECLADO - KEYBOARD	740895002809	26/10/2021	Bueno	Activo
17056	SEDE CENTRAL	74	08	TECLADO - KEYBOARD	740895002810	26/10/2021	Bueno	Activo
17057	SEDE CENTRAL	74	08	TECLADO - KEYBOARD	740895002811	26/10/2021	Bueno	Activo
17058	SEDE CENTRAL	74	08	TECLADO - KEYBOARD	740895002812	26/10/2021	Bueno	Activo
17059	SEDE CENTRAL	74	08	TECLADO - KEYBOARD	740895002813	26/10/2021	Bueno	Activo
17060	SEDE CENTRAL	74	08	TECLADO - KEYBOARD	740895002814	26/10/2021	Bueno	Activo
17061	SEDE CENTRAL	74	08	TECLADO - KEYBOARD	740895002815	26/10/2021	Bueno	Activo
17062	SEDE CENTRAL	74	08	TECLADO - KEYBOARD	740895002816	26/10/2021	Bueno	Activo
17063	SEDE CENTRAL	74	08	TECLADO - KEYBOARD	740895002817	26/10/2021	Bueno	Activo
17064	SEDE CENTRAL	74	08	TECLADO - KEYBOARD	740895002818	26/10/2021	Bueno	Activo
17065	SEDE CENTRAL	74	08	TECLADO - KEYBOARD	740895002819	26/10/2021	Bueno	Activo

17066	SEDE CENTRAL	74	08	TECLADO - KEYBOARD	740895002820	26/10/2021	Bueno	Activo
17067	SEDE CENTRAL	74	08	TECLADO - KEYBOARD	740895002821	26/10/2021	Bueno	Activo
17068	SEDE CENTRAL	74	08	TECLADO - KEYBOARD	740895002822	26/10/2021	Bueno	Activo
17069	SEDE CENTRAL	74	08	TECLADO - KEYBOARD	740895002823	26/10/2021	Bueno	Activo
17070	SEDE CENTRAL	74	08	TECLADO - KEYBOARD	740895002824	26/10/2021	Bueno	Activo
17071	SEDE CENTRAL	74	08	TECLADO - KEYBOARD	740895002825	26/10/2021	Bueno	Activo
17072	SEDE CENTRAL	74	08	TECLADO - KEYBOARD	740895002826	26/10/2021	Bueno	Activo
17073	SEDE CENTRAL	74	08	TECLADO - KEYBOARD	740895002827	26/10/2021	Bueno	Activo
17074	SEDE CENTRAL	74	08	TECLADO - KEYBOARD	740895002828	26/10/2021	Bueno	Activo
17075	SEDE CENTRAL	74	08	TECLADO - KEYBOARD	740895002829	26/10/2021	Bueno	Activo
17076	SEDE CENTRAL	74	08	TECLADO - KEYBOARD	740895002830	26/10/2021	Bueno	Activo
17077	SEDE CENTRAL	74	08	TECLADO - KEYBOARD	740895002831	26/10/2021	Bueno	Activo
17078	SEDE CENTRAL	74	08	TECLADO - KEYBOARD	740895002832	26/10/2021	Bueno	Activo
17079	SEDE CENTRAL	74	08	TECLADO - KEYBOARD	740895002833	26/10/2021	Bueno	Activo
17080	SEDE CENTRAL	74	08	TECLADO - KEYBOARD	740895002834	26/10/2021	Bueno	Activo
17081	SEDE CENTRAL	74	08	TECLADO - KEYBOARD	740895002835	26/10/2021	Bueno	Activo
17082	SEDE CENTRAL	74	08	TECLADO - KEYBOARD	740895002836	26/10/2021	Bueno	Activo
17083	SEDE CENTRAL	74	08	TECLADO - KEYBOARD	740895002837	26/10/2021	Bueno	Activo
17084	SEDE CENTRAL	74	08	TECLADO - KEYBOARD	740895002838	26/10/2021	Bueno	Activo
17085	SEDE CENTRAL	74	08	TECLADO - KEYBOARD	740895002839	26/10/2021	Bueno	Activo
17086	SEDE CENTRAL	74	08	TECLADO - KEYBOARD	740895002840	26/10/2021	Bueno	Activo
17087	SEDE CENTRAL	74	08	TECLADO - KEYBOARD	740895002841	26/10/2021	Bueno	Activo
17088	SEDE CENTRAL	74	08	TECLADO - KEYBOARD	740895002842	26/10/2021	Bueno	Activo
17089	SEDE CENTRAL	74	08	TECLADO - KEYBOARD	740895002843	26/10/2021	Bueno	Activo
17090	SEDE CENTRAL	74	08	TECLADO - KEYBOARD	740895002844	26/10/2021	Bueno	Activo
17091	SEDE CENTRAL	74	08	TECLADO - KEYBOARD	740895002845	26/10/2021	Bueno	Activo
17092	SEDE CENTRAL	74	08	TECLADO - KEYBOARD	740895002846	26/10/2021	Bueno	Activo

17093	SEDE CENTRAL	74	08	TECLADO - KEYBOARD	740895002847	26/10/2021	Bueno	Activo
17094	SEDE CENTRAL	74	08	TECLADO - KEYBOARD	740895002848	26/10/2021	Bueno	Activo
17095	SEDE CENTRAL	74	08	TECLADO - KEYBOARD	740895002849	26/10/2021	Bueno	Activo
17096	SEDE CENTRAL	74	08	TECLADO - KEYBOARD	740895002850	26/10/2021	Bueno	Activo
17097	SEDE CENTRAL	74	08	TECLADO - KEYBOARD	740895002851	26/10/2021	Bueno	Activo
17098	SEDE CENTRAL	74	08	TECLADO - KEYBOARD	740895002852	26/10/2021	Bueno	Activo
17099	SEDE CENTRAL	74	08	TECLADO - KEYBOARD	740895002853	26/10/2021	Bueno	Activo
17100	SEDE CENTRAL	74	08	TECLADO - KEYBOARD	740895002854	26/10/2021	Bueno	Activo
17101	SEDE CENTRAL	74	08	TECLADO - KEYBOARD	740895002855	26/10/2021	Bueno	Activo
17102	SEDE CENTRAL	74	08	TECLADO - KEYBOARD	740895002856	26/10/2021	Bueno	Activo
17103	SEDE CENTRAL	74	08	TECLADO - KEYBOARD	740895002857	26/10/2021	Bueno	Activo
17104	SEDE CENTRAL	74	08	TECLADO - KEYBOARD	740895002858	26/10/2021	Bueno	Activo
17105	SEDE CENTRAL	74	08	TECLADO - KEYBOARD	740895002859	26/10/2021	Bueno	Activo
17106	SEDE CENTRAL	74	08	TECLADO - KEYBOARD	740895002860	26/10/2021	Bueno	Activo
17107	SEDE CENTRAL	74	08	TECLADO - KEYBOARD	740895002861	26/10/2021	Bueno	Activo
17108	SEDE CENTRAL	74	08	TECLADO - KEYBOARD	740895002862	26/10/2021	Bueno	Activo
17109	SEDE CENTRAL	74	08	TECLADO - KEYBOARD	740895002863	26/10/2021	Bueno	Activo
17110	SEDE CENTRAL	74	08	TECLADO - KEYBOARD	740895002864	26/10/2021	Bueno	Activo
17111	SEDE CENTRAL	74	08	TECLADO - KEYBOARD	740895002865	26/10/2021	Bueno	Activo
17112	SEDE CENTRAL	74	08	TECLADO - KEYBOARD	740895002866	26/10/2021	Bueno	Activo
17113	SEDE CENTRAL	74	08	TECLADO - KEYBOARD	740895002867	26/10/2021	Bueno	Activo
17114	SEDE CENTRAL	74	08	TECLADO - KEYBOARD	740895002868	26/10/2021	Bueno	Activo
17115	SEDE CENTRAL	74	08	TECLADO - KEYBOARD	740895002869	26/10/2021	Bueno	Activo
17116	SEDE CENTRAL	74	08	TECLADO - KEYBOARD	740895002870	26/10/2021	Bueno	Activo
17117	SEDE CENTRAL	74	08	TECLADO - KEYBOARD	740895002871	26/10/2021	Bueno	Activo
17118	SEDE CENTRAL	74	08	TECLADO - KEYBOARD	740895002872	26/10/2021	Bueno	Activo
17119	SEDE CENTRAL	74	08	TECLADO - KEYBOARD	740895002873	26/10/2021	Bueno	Activo

17120	SEDE CENTRAL	74	08	TECLADO - KEYBOARD	740895002874	26/10/2021	Bueno	Activo
17121	SEDE CENTRAL	74	08	TECLADO - KEYBOARD	740895002875	26/10/2021	Bueno	Activo
17122	SEDE CENTRAL	74	08	TECLADO - KEYBOARD	740895002876	26/10/2021	Bueno	Activo
17123	SEDE CENTRAL	74	08	TECLADO - KEYBOARD	740895002877	26/10/2021	Bueno	Activo
17124	SEDE CENTRAL	74	08	TECLADO - KEYBOARD	740895002878	26/10/2021	Bueno	Activo
17125	SEDE CENTRAL	74	08	TECLADO - KEYBOARD	740895002879	26/10/2021	Bueno	Activo
17126	SEDE CENTRAL	74	08	TECLADO - KEYBOARD	740895002880	26/10/2021	Bueno	Activo
17127	SEDE CENTRAL	74	08	TECLADO - KEYBOARD	740895002881	26/10/2021	Bueno	Activo
17128	SEDE CENTRAL	74	08	TECLADO - KEYBOARD	740895002882	26/10/2021	Bueno	Activo
17129	SEDE CENTRAL	74	08	TECLADO - KEYBOARD	740895002883	26/10/2021	Bueno	Activo
17130	SEDE CENTRAL	74	08	TECLADO - KEYBOARD	740895002884	26/10/2021	Bueno	Activo
17131	SEDE CENTRAL	74	08	TECLADO - KEYBOARD	740895002885	26/10/2021	Bueno	Activo
17132	SEDE CENTRAL	74	08	TECLADO - KEYBOARD	740895002886	26/10/2021	Bueno	Activo
17133	SEDE CENTRAL	74	08	TECLADO - KEYBOARD	740895002887	26/10/2021	Bueno	Activo
17134	SEDE CENTRAL	74	08	TECLADO - KEYBOARD	740895002888	26/10/2021	Bueno	Activo
17135	SEDE CENTRAL	74	08	TECLADO - KEYBOARD	740895002889	26/10/2021	Bueno	Activo
17136	SEDE CENTRAL	74	08	TECLADO - KEYBOARD	740895002890	26/10/2021	Bueno	Activo
17137	SEDE CENTRAL	74	08	TECLADO - KEYBOARD	740895002891	26/10/2021	Bueno	Activo
17138	SEDE CENTRAL	74	08	TECLADO - KEYBOARD	740895002892	26/10/2021	Bueno	Activo
17139	SEDE CENTRAL	74	08	TECLADO - KEYBOARD	740895002893	26/10/2021	Bueno	Activo
17140	SEDE CENTRAL	74	08	TECLADO - KEYBOARD	740895002894	26/10/2021	Bueno	Activo
17141	SEDE CENTRAL	74	08	TECLADO - KEYBOARD	740895002895	26/10/2021	Bueno	Activo
17142	SEDE CENTRAL	74	08	TECLADO - KEYBOARD	740895002896	26/10/2021	Bueno	Activo
17143	SEDE CENTRAL	74	08	TECLADO - KEYBOARD	740895002897	26/10/2021	Bueno	Activo
17144	SEDE CENTRAL	74	08	TECLADO - KEYBOARD	740895002898	26/10/2021	Bueno	Activo
17145	SEDE CENTRAL	74	08	TECLADO - KEYBOARD	740895002899	26/10/2021	Bueno	Activo
17146	SEDE CENTRAL	74	08	TECLADO - KEYBOARD	740895002900	26/10/2021	Bueno	Activo

17147	SEDE CENTRAL	74	08	TECLADO - KEYBOARD	740895002901	26/10/2021	Bueno	Activo
17148	SEDE CENTRAL	74	08	TECLADO - KEYBOARD	740895002902	26/10/2021	Bueno	Activo
17149	SEDE CENTRAL	74	08	TECLADO - KEYBOARD	740895002903	26/10/2021	Bueno	Activo
17150	SEDE CENTRAL	74	08	TECLADO - KEYBOARD	740895002904	26/10/2021	Bueno	Activo
17151	SEDE CENTRAL	74	08	TECLADO - KEYBOARD	740895002905	26/10/2021	Bueno	Activo
17152	SEDE CENTRAL	74	08	TECLADO - KEYBOARD	740895002906	26/10/2021	Bueno	Activo
17153	SEDE CENTRAL	74	08	TECLADO - KEYBOARD	740895002907	26/10/2021	Bueno	Activo
17154	SEDE CENTRAL	74	08	TECLADO - KEYBOARD	740895002908	26/10/2021	Bueno	Activo
17155	SEDE CENTRAL	74	08	TECLADO - KEYBOARD	740895002909	26/10/2021	Bueno	Activo
17156	SEDE CENTRAL	74	08	TECLADO - KEYBOARD	740895002910	26/10/2021	Bueno	Activo
17157	SEDE CENTRAL	74	08	TECLADO - KEYBOARD	740895002911	26/10/2021	Bueno	Activo
17158	SEDE CENTRAL	74	08	TECLADO - KEYBOARD	740895002912	26/10/2021	Bueno	Activo
17159	SEDE CENTRAL	74	08	TECLADO - KEYBOARD	740895002913	26/10/2021	Bueno	Activo
17160	SEDE CENTRAL	74	08	TECLADO - KEYBOARD	740895002914	26/10/2021	Bueno	Activo
17161	SEDE CENTRAL	74	08	TECLADO - KEYBOARD	740895002915	26/10/2021	Bueno	Activo
17162	SEDE CENTRAL	74	08	TECLADO - KEYBOARD	740895002916	26/10/2021	Bueno	Activo
17163	SEDE CENTRAL	74	08	TECLADO - KEYBOARD	740895002917	26/10/2021	Bueno	Activo
17164	SEDE CENTRAL	74	08	TECLADO - KEYBOARD	740895002918	26/10/2021	Bueno	Activo
17165	SEDE CENTRAL	74	08	TECLADO - KEYBOARD	740895002919	26/10/2021	Bueno	Activo
17166	SEDE CENTRAL	74	08	TECLADO - KEYBOARD	740895002920	26/10/2021	Bueno	Activo
17167	SEDE CENTRAL	74	08	TECLADO - KEYBOARD	740895002921	26/10/2021	Bueno	Activo
17168	SEDE CENTRAL	74	08	TECLADO - KEYBOARD	740895002922	26/10/2021	Bueno	Activo
17169	SEDE CENTRAL	74	08	TECLADO - KEYBOARD	740895002923	26/10/2021	Bueno	Activo
17170	SEDE CENTRAL	74	08	TECLADO - KEYBOARD	740895002924	26/10/2021	Bueno	Activo
17171	SEDE CENTRAL	74	08	TECLADO - KEYBOARD	740895002925	26/10/2021	Bueno	Activo
17172	SEDE CENTRAL	74	08	TECLADO - KEYBOARD	740895002926	26/10/2021	Bueno	Activo
17173	SEDE CENTRAL	74	08	TECLADO - KEYBOARD	740895002927	26/10/2021	Bueno	Activo

17174	SEDE CENTRAL	74	08	TECLADO - KEYBOARD	740895002928	26/10/2021	Bueno	Activo
17175	SEDE CENTRAL	74	08	TECLADO - KEYBOARD	740895002929	26/10/2021	Bueno	Activo
17176	SEDE CENTRAL	74	08	TECLADO - KEYBOARD	740895002930	26/10/2021	Bueno	Activo
17177	SEDE CENTRAL	74	08	TECLADO - KEYBOARD	740895002931	26/10/2021	Bueno	Activo
17178	SEDE CENTRAL	74	08	TECLADO - KEYBOARD	740895002932	26/10/2021	Bueno	Activo
17179	SEDE CENTRAL	74	08	TECLADO - KEYBOARD	740895002933	26/10/2021	Bueno	Activo
17180	SEDE CENTRAL	74	08	TECLADO - KEYBOARD	740895002934	26/10/2021	Bueno	Activo
17181	SEDE CENTRAL	74	08	TECLADO - KEYBOARD	740895002935	26/10/2021	Bueno	Activo
17182	SEDE CENTRAL	74	08	TECLADO - KEYBOARD	740895002936	26/10/2021	Bueno	Activo
17183	SEDE CENTRAL	74	08	TECLADO - KEYBOARD	740895002937	26/10/2021	Bueno	Activo
17184	SEDE CENTRAL	74	08	TECLADO - KEYBOARD	740895002938	26/10/2021	Bueno	Activo
17185	SEDE CENTRAL	74	08	TECLADO - KEYBOARD	740895002939	26/10/2021	Bueno	Activo
17186	SEDE CENTRAL	74	08	TECLADO - KEYBOARD	740895002940	26/10/2021	Bueno	Activo
17187	SEDE CENTRAL	74	08	TECLADO - KEYBOARD	740895002941	26/10/2021	Bueno	Activo
17188	SEDE CENTRAL	74	08	TECLADO - KEYBOARD	740895002942	26/10/2021	Bueno	Activo
17189	SEDE CENTRAL	74	08	TECLADO - KEYBOARD	740895002943	26/10/2021	Bueno	Activo
17190	SEDE CENTRAL	74	08	TECLADO - KEYBOARD	740895002944	26/10/2021	Bueno	Activo
17191	SEDE CENTRAL	74	08	TECLADO - KEYBOARD	740895002945	26/10/2021	Bueno	Activo
17192	SEDE CENTRAL	74	08	TECLADO - KEYBOARD	740895002946	26/10/2021	Bueno	Activo
17193	SEDE CENTRAL	74	08	TECLADO - KEYBOARD	740895002947	26/10/2021	Bueno	Activo
17194	SEDE CENTRAL	74	08	TECLADO - KEYBOARD	740895002948	26/10/2021	Bueno	Activo
17195	SEDE CENTRAL	74	08	TECLADO - KEYBOARD	740895002949	26/10/2021	Bueno	Activo
17196	SEDE CENTRAL	74	08	TECLADO - KEYBOARD	740895002950	26/10/2021	Bueno	Activo
17197	SEDE CENTRAL	74	08	TECLADO - KEYBOARD	740895002951	26/10/2021	Bueno	Activo
17198	SEDE CENTRAL	74	08	TECLADO - KEYBOARD	740895002952	26/10/2021	Bueno	Activo
17199	SEDE CENTRAL	74	08	TECLADO - KEYBOARD	740895002953	26/10/2021	Bueno	Activo
17200	SEDE CENTRAL	74	08	TECLADO - KEYBOARD	740895002954	26/10/2021	Bueno	Activo

17201	SEDE CENTRAL	74	08	TECLADO - KEYBOARD	740895002955	26/10/2021	Bueno	Activo
17202	SEDE CENTRAL	74	08	TECLADO - KEYBOARD	740895002956	26/10/2021	Bueno	Activo
17203	SEDE CENTRAL	74	08	TECLADO - KEYBOARD	740895002957	26/10/2021	Bueno	Activo
17204	SEDE CENTRAL	74	08	TECLADO - KEYBOARD	740895002958	26/10/2021	Bueno	Activo
17205	SEDE CENTRAL	74	08	TECLADO - KEYBOARD	740895002959	26/10/2021	Bueno	Activo
17206	SEDE CENTRAL	74	08	TECLADO - KEYBOARD	740895002960	26/10/2021	Bueno	Activo
17207	SEDE CENTRAL	74	08	TECLADO - KEYBOARD	740895002961	26/10/2021	Bueno	Activo
17208	SEDE CENTRAL	74	08	TECLADO - KEYBOARD	740895002962	26/10/2021	Bueno	Activo
17209	SEDE CENTRAL	74	08	TECLADO - KEYBOARD	740895002963	26/10/2021	Bueno	Activo
17210	SEDE CENTRAL	74	08	TECLADO - KEYBOARD	740895002964	26/10/2021	Bueno	Activo
17211	SEDE CENTRAL	74	08	TECLADO - KEYBOARD	740895002965	26/10/2021	Bueno	Activo
17212	SEDE CENTRAL	74	08	TECLADO - KEYBOARD	740895002966	26/10/2021	Bueno	Activo
17213	SEDE CENTRAL	74	08	TECLADO - KEYBOARD	740895002967	26/10/2021	Bueno	Activo
17214	SEDE CENTRAL	74	08	TECLADO - KEYBOARD	740895002968	26/10/2021	Bueno	Activo
17215	SEDE CENTRAL	74	08	TECLADO - KEYBOARD	740895002969	26/10/2021	Bueno	Activo
17216	SEDE CENTRAL	74	08	TECLADO - KEYBOARD	740895002970	26/10/2021	Bueno	Activo
17217	SEDE CENTRAL	74	08	TECLADO - KEYBOARD	740895002971	26/10/2021	Bueno	Activo
17218	SEDE CENTRAL	74	08	TECLADO - KEYBOARD	740895002972	26/10/2021	Bueno	Activo
17219	SEDE CENTRAL	74	08	TECLADO - KEYBOARD	740895002973	26/10/2021	Bueno	Activo
17220	SEDE CENTRAL	74	08	TECLADO - KEYBOARD	740895002974	26/10/2021	Bueno	Activo
17221	SEDE CENTRAL	74	08	TECLADO - KEYBOARD	740895002975	26/10/2021	Bueno	Activo
17222	SEDE CENTRAL	74	08	TECLADO - KEYBOARD	740895002976	26/10/2021	Bueno	Activo
17223	SEDE CENTRAL	74	08	TECLADO - KEYBOARD	740895002977	26/10/2021	Bueno	Activo
17224	SEDE CENTRAL	74	08	TECLADO - KEYBOARD	740895002978	26/10/2021	Bueno	Activo
17225	SEDE CENTRAL	74	08	TECLADO - KEYBOARD	740895002979	26/10/2021	Bueno	Activo
17226	SEDE CENTRAL	74	08	TECLADO - KEYBOARD	740895002980	26/10/2021	Bueno	Activo
17227	SEDE CENTRAL	74	08	TECLADO - KEYBOARD	740895002981	26/10/2021	Bueno	Activo

17228	SEDE CENTRAL	74	08	TECLADO - KEYBOARD	740895002982	26/10/2021	Bueno	Activo
17229	SEDE CENTRAL	74	08	TECLADO - KEYBOARD	740895002983	26/10/2021	Bueno	Activo
17230	SEDE CENTRAL	74	08	TECLADO - KEYBOARD	740895002984	26/10/2021	Bueno	Activo
17231	SEDE CENTRAL	74	08	TECLADO - KEYBOARD	740895002985	26/10/2021	Bueno	Activo
17232	SEDE CENTRAL	74	08	TECLADO - KEYBOARD	740895002986	26/10/2021	Bueno	Activo
17233	SEDE CENTRAL	74	08	TECLADO - KEYBOARD	740895002987	26/10/2021	Bueno	Activo
17234	SEDE CENTRAL	74	08	TECLADO - KEYBOARD	740895002988	26/10/2021	Bueno	Activo
17235	SEDE CENTRAL	74	08	TECLADO - KEYBOARD	740895002989	26/10/2021	Bueno	Activo
17236	SEDE CENTRAL	74	08	TECLADO - KEYBOARD	740895002990	26/10/2021	Bueno	Activo
17237	SEDE CENTRAL	74	08	TECLADO - KEYBOARD	740895002991	26/10/2021	Bueno	Activo
17238	SEDE CENTRAL	74	08	TECLADO - KEYBOARD	740895002992	26/10/2021	Bueno	Activo
17239	SEDE CENTRAL	74	08	TECLADO - KEYBOARD	740895002993	26/10/2021	Bueno	Activo
17240	SEDE CENTRAL	74	08	TECLADO - KEYBOARD	740895002994	26/10/2021	Bueno	Activo
17241	SEDE CENTRAL	74	08	TECLADO - KEYBOARD	740895002995	26/10/2021	Bueno	Activo
17242	SEDE CENTRAL	74	08	TECLADO - KEYBOARD	740895002996	26/10/2021	Bueno	Activo
17243	SEDE CENTRAL	74	08	TECLADO - KEYBOARD	740895002997	26/10/2021	Bueno	Activo
17244	SEDE CENTRAL	74	08	TECLADO - KEYBOARD	740895002998	26/10/2021	Bueno	Activo
17245	SEDE CENTRAL	74	08	TECLADO - KEYBOARD	740895002999	26/10/2021	Bueno	Activo
17246	SEDE CENTRAL	74	08	TECLADO - KEYBOARD	740895003000	26/10/2021	Bueno	Activo
17247	SEDE CENTRAL	74	08	TECLADO - KEYBOARD	740895003001	26/10/2021	Bueno	Activo
17248	SEDE CENTRAL	74	08	TECLADO - KEYBOARD	740895003002	26/10/2021	Bueno	Activo
17249	SEDE CENTRAL	74	08	TECLADO - KEYBOARD	740895003003	26/10/2021	Bueno	Activo
17250	SEDE CENTRAL	74	08	TECLADO - KEYBOARD	740895003004	26/10/2021	Bueno	Activo
17251	SEDE CENTRAL	74	08	TECLADO - KEYBOARD	740895003005	26/10/2021	Bueno	Activo
17252	SEDE CENTRAL	74	08	TECLADO - KEYBOARD	740895003006	26/10/2021	Bueno	Activo
17253	SEDE CENTRAL	74	08	TECLADO - KEYBOARD	740895003007	26/10/2021	Bueno	Activo
17254	SEDE CENTRAL	74	08	TECLADO - KEYBOARD	740895003008	26/10/2021	Bueno	Activo

17255	SEDE CENTRAL	74	08	TECLADO - KEYBOARD	740895003009	26/10/2021	Bueno	Activo
17256	SEDE CENTRAL	74	08	TECLADO - KEYBOARD	740895003010	26/10/2021	Bueno	Activo
17257	SEDE CENTRAL	74	08	TECLADO - KEYBOARD	740895003011	26/10/2021	Bueno	Activo
17258	SEDE CENTRAL	74	08	TECLADO - KEYBOARD	740895003012	26/10/2021	Bueno	Activo
17259	SEDE CENTRAL	74	08	TECLADO - KEYBOARD	740895003013	26/10/2021	Bueno	Activo
17260	SEDE CENTRAL	74	08	TECLADO - KEYBOARD	740895003014	26/10/2021	Bueno	Activo
17261	SEDE CENTRAL	74	08	TECLADO - KEYBOARD	740895003015	26/10/2021	Bueno	Activo
17262	SEDE CENTRAL	74	08	TECLADO - KEYBOARD	740895003016	26/10/2021	Bueno	Activo
17263	SEDE CENTRAL	74	08	TECLADO - KEYBOARD	740895003017	26/10/2021	Bueno	Activo
17264	SEDE CENTRAL	74	08	TECLADO - KEYBOARD	740895003018	26/10/2021	Bueno	Activo
17265	SEDE CENTRAL	74	08	TECLADO - KEYBOARD	740895003019	26/10/2021	Bueno	Activo
17266	SEDE CENTRAL	74	08	TECLADO - KEYBOARD	740895003020	26/10/2021	Bueno	Activo
17267	SEDE CENTRAL	74	08	TECLADO - KEYBOARD	740895003021	26/10/2021	Bueno	Activo
17268	SEDE CENTRAL	74	08	TECLADO - KEYBOARD	740895003022	26/10/2021	Bueno	Activo
17269	SEDE CENTRAL	74	08	TECLADO - KEYBOARD	740895003023	26/10/2021	Bueno	Activo
17270	SEDE CENTRAL	74	08	TECLADO - KEYBOARD	740895003024	26/10/2021	Bueno	Activo
17271	SEDE CENTRAL	74	08	TECLADO - KEYBOARD	740895003025	26/10/2021	Bueno	Activo
17272	SEDE CENTRAL	74	08	TECLADO - KEYBOARD	740895003026	26/10/2021	Bueno	Activo
17273	SEDE CENTRAL	74	08	TECLADO - KEYBOARD	740895003027	26/10/2021	Bueno	Activo
17274	SEDE CENTRAL	74	08	TECLADO - KEYBOARD	740895003028	26/10/2021	Bueno	Activo
17275	SEDE CENTRAL	74	08	TECLADO - KEYBOARD	740895003029	26/10/2021	Bueno	Activo
17276	SEDE CENTRAL	74	08	TECLADO - KEYBOARD	740895003030	26/10/2021	Bueno	Activo
17277	SEDE CENTRAL	74	08	TECLADO - KEYBOARD	740895003031	26/10/2021	Bueno	Activo
17278	SEDE CENTRAL	74	08	TECLADO - KEYBOARD	740895003032	26/10/2021	Bueno	Activo
17279	SEDE CENTRAL	74	08	TECLADO - KEYBOARD	740895003033	26/10/2021	Bueno	Activo
17280	SEDE CENTRAL	74	08	TECLADO - KEYBOARD	740895003034	26/10/2021	Bueno	Activo
17281	SEDE CENTRAL	74	08	TECLADO - KEYBOARD	740895003035	26/10/2021	Bueno	Activo

17282	SEDE CENTRAL	74	08	TECLADO - KEYBOARD	740895003036	26/10/2021	Bueno	Activo
17283	SEDE CENTRAL	74	08	TECLADO - KEYBOARD	740895003037	26/10/2021	Bueno	Activo
17284	SEDE CENTRAL	74	08	TECLADO - KEYBOARD	740895003038	26/10/2021	Bueno	Activo
17285	SEDE CENTRAL	74	08	TECLADO - KEYBOARD	740895003039	26/10/2021	Bueno	Activo
17286	SEDE CENTRAL	74	08	TECLADO - KEYBOARD	740895003040	26/10/2021	Bueno	Activo
17287	SEDE CENTRAL	74	08	TECLADO - KEYBOARD	740895003041	26/10/2021	Bueno	Activo
17288	SEDE CENTRAL	74	08	TECLADO - KEYBOARD	740895003042	26/10/2021	Bueno	Activo
17289	SEDE CENTRAL	74	08	TECLADO - KEYBOARD	740895003043	26/10/2021	Bueno	Activo
17290	SEDE CENTRAL	74	08	TECLADO - KEYBOARD	740895003044	26/10/2021	Bueno	Activo
17291	SEDE CENTRAL	74	08	TECLADO - KEYBOARD	740895003045	26/10/2021	Bueno	Activo
17292	SEDE CENTRAL	74	08	TECLADO - KEYBOARD	740895003046	26/10/2021	Bueno	Activo
17293	SEDE CENTRAL	74	08	TECLADO - KEYBOARD	740895003047	26/10/2021	Bueno	Activo
17294	SEDE CENTRAL	74	08	TECLADO - KEYBOARD	740895003048	26/10/2021	Bueno	Activo
17295	SEDE CENTRAL	74	08	TECLADO - KEYBOARD	740895003049	26/10/2021	Bueno	Activo
17296	SEDE CENTRAL	74	08	TECLADO - KEYBOARD	740895003050	26/10/2021	Bueno	Activo
17297	SEDE CENTRAL	74	08	TECLADO - KEYBOARD	740895003051	26/10/2021	Bueno	Activo
17298	SEDE CENTRAL	74	08	TECLADO - KEYBOARD	740895003052	26/10/2021	Bueno	Activo
17299	SEDE CENTRAL	74	08	TECLADO - KEYBOARD	740895003053	26/10/2021	Bueno	Activo
17300	SEDE CENTRAL	74	08	TECLADO - KEYBOARD	740895003054	26/10/2021	Bueno	Activo
17301	SEDE CENTRAL	74	08	TECLADO - KEYBOARD	740895003055	26/10/2021	Bueno	Activo
17302	SEDE CENTRAL	74	08	TECLADO - KEYBOARD	740895003056	26/10/2021	Bueno	Activo
17303	SEDE CENTRAL	74	08	TECLADO - KEYBOARD	740895003057	26/10/2021	Bueno	Activo
17304	SEDE CENTRAL	74	08	TECLADO - KEYBOARD	740895003058	26/10/2021	Bueno	Activo
17305	SEDE CENTRAL	74	08	TECLADO - KEYBOARD	740895003059	26/10/2021	Bueno	Activo
17306	SEDE CENTRAL	74	08	TECLADO - KEYBOARD	740895003060	26/10/2021	Bueno	Activo
17307	SEDE CENTRAL	74	08	TECLADO - KEYBOARD	740895003061	26/10/2021	Bueno	Activo
17308	SEDE CENTRAL	74	08	TECLADO - KEYBOARD	740895003062	26/10/2021	Bueno	Activo

17309	SEDE CENTRAL	74	08	TECLADO - KEYBOARD	740895003063	26/10/2021	Bueno	Activo
17310	SEDE CENTRAL	74	08	TECLADO - KEYBOARD	740895003064	26/10/2021	Bueno	Activo
17311	SEDE CENTRAL	74	08	TECLADO - KEYBOARD	740895003065	26/10/2021	Bueno	Activo
17312	SEDE CENTRAL	74	08	TECLADO - KEYBOARD	740895003066	26/10/2021	Bueno	Activo
17313	SEDE CENTRAL	74	08	TECLADO - KEYBOARD	740895003067	26/10/2021	Bueno	Activo
17314	SEDE CENTRAL	74	08	TECLADO - KEYBOARD	740895003068	26/10/2021	Bueno	Activo
17315	SEDE CENTRAL	74	08	TECLADO - KEYBOARD	740895003069	26/10/2021	Bueno	Activo
17316	SEDE CENTRAL	74	08	TECLADO - KEYBOARD	740895003070	26/10/2021	Bueno	Activo
17317	SEDE CENTRAL	74	08	TECLADO - KEYBOARD	740895003071	26/10/2021	Bueno	Activo
17318	SEDE CENTRAL	74	08	TECLADO - KEYBOARD	740895003072	26/10/2021	Bueno	Activo
17319	SEDE CENTRAL	74	08	TECLADO - KEYBOARD	740895003073	26/10/2021	Bueno	Activo
17320	SEDE CENTRAL	74	08	TECLADO - KEYBOARD	740895003074	26/10/2021	Bueno	Activo
17321	SEDE CENTRAL	74	08	TECLADO - KEYBOARD	740895003075	26/10/2021	Bueno	Activo
17322	SEDE CENTRAL	74	08	TECLADO - KEYBOARD	740895003076	26/10/2021	Bueno	Activo
17323	SEDE CENTRAL	74	08	TECLADO - KEYBOARD	740895003077	26/10/2021	Bueno	Activo
17324	SEDE CENTRAL	74	08	TECLADO - KEYBOARD	740895003078	26/10/2021	Bueno	Activo
17325	SEDE CENTRAL	74	08	TECLADO - KEYBOARD	740895003079	26/10/2021	Bueno	Activo
17326	SEDE CENTRAL	74	08	TECLADO - KEYBOARD	740895003080	26/10/2021	Bueno	Activo
17327	SEDE CENTRAL	74	08	TECLADO - KEYBOARD	740895003081	26/10/2021	Bueno	Activo
17328	SEDE CENTRAL	74	08	TECLADO - KEYBOARD	740895003082	26/10/2021	Bueno	Activo
17329	SEDE CENTRAL	74	08	TECLADO - KEYBOARD	740895003083	26/10/2021	Bueno	Activo
17330	SEDE CENTRAL	74	08	TECLADO - KEYBOARD	740895003084	26/10/2021	Bueno	Activo
17331	SEDE CENTRAL	74	08	TECLADO - KEYBOARD	740895003085	26/10/2021	Bueno	Activo
17332	SEDE CENTRAL	74	08	TECLADO - KEYBOARD	740895003086	26/10/2021	Bueno	Activo
17333	SEDE CENTRAL	74	08	TECLADO - KEYBOARD	740895003087	26/10/2021	Bueno	Activo
17334	SEDE CENTRAL	74	08	TECLADO - KEYBOARD	740895003088	26/10/2021	Bueno	Activo
17335	SEDE CENTRAL	74	08	TECLADO - KEYBOARD	740895003089	26/10/2021	Bueno	Activo

17336	SEDE CENTRAL	74	08	TECLADO - KEYBOARD	740895003090	26/10/2021	Bueno	Activo
17337	SEDE CENTRAL	74	08	TECLADO - KEYBOARD	740895003091	26/10/2021	Bueno	Activo
17338	SEDE CENTRAL	74	08	TECLADO - KEYBOARD	740895003092	26/10/2021	Bueno	Activo
17339	SEDE CENTRAL	74	08	TECLADO - KEYBOARD	740895003093	26/10/2021	Bueno	Activo
17340	SEDE CENTRAL	74	08	TECLADO - KEYBOARD	740895003094	26/10/2021	Bueno	Activo
17341	SEDE CENTRAL	74	08	TECLADO - KEYBOARD	740895003095	26/10/2021	Bueno	Activo
17342	SEDE CENTRAL	74	08	TECLADO - KEYBOARD	740895003096	26/10/2021	Bueno	Activo
17343	SEDE CENTRAL	74	08	TECLADO - KEYBOARD	740895003097	26/10/2021	Bueno	Activo
17344	SEDE CENTRAL	74	08	TECLADO - KEYBOARD	740895003098	26/10/2021	Bueno	Activo
17345	SEDE CENTRAL	74	08	TECLADO - KEYBOARD	740895003099	26/10/2021	Bueno	Activo
17346	SEDE CENTRAL	74	08	TECLADO - KEYBOARD	740895003100	26/10/2021	Bueno	Activo
17347	SEDE CENTRAL	74	08	TECLADO - KEYBOARD	740895003101	26/10/2021	Bueno	Activo
17348	SEDE CENTRAL	74	08	TECLADO - KEYBOARD	740895003102	26/10/2021	Bueno	Activo
17349	SEDE CENTRAL	74	08	TECLADO - KEYBOARD	740895003103	26/10/2021	Bueno	Activo
17350	SEDE CENTRAL	74	08	TECLADO - KEYBOARD	740895003104	26/10/2021	Bueno	Activo
17351	SEDE CENTRAL	74	08	TECLADO - KEYBOARD	740895003105	26/10/2021	Bueno	Activo
17352	SEDE CENTRAL	74	08	TECLADO - KEYBOARD	740895003106	26/10/2021	Bueno	Activo
17353	SEDE CENTRAL	74	08	TECLADO - KEYBOARD	740895003107	26/10/2021	Bueno	Activo
17354	SEDE CENTRAL	74	08	TECLADO - KEYBOARD	740895003108	26/10/2021	Bueno	Activo
17355	SEDE CENTRAL	74	08	TECLADO - KEYBOARD	740895003109	26/10/2021	Bueno	Activo
17356	SEDE CENTRAL	74	08	TECLADO - KEYBOARD	740895003110	26/10/2021	Bueno	Activo
17357	SEDE CENTRAL	74	08	TECLADO - KEYBOARD	740895003111	26/10/2021	Bueno	Activo
17358	SEDE CENTRAL	74	08	TECLADO - KEYBOARD	740895003112	26/10/2021	Bueno	Activo
17359	SEDE CENTRAL	74	08	TECLADO - KEYBOARD	740895003113	26/10/2021	Bueno	Activo
17360	SEDE CENTRAL	74	08	TECLADO - KEYBOARD	740895003114	26/10/2021	Bueno	Activo
17361	SEDE CENTRAL	74	08	TECLADO - KEYBOARD	740895003115	26/10/2021	Bueno	Activo
17362	SEDE CENTRAL	74	08	TECLADO - KEYBOARD	740895003116	26/10/2021	Bueno	Activo

17363	SEDE CENTRAL	74	08	TECLADO - KEYBOARD	740895003117	26/10/2021	Bueno	Activo
17364	SEDE CENTRAL	74	08	TECLADO - KEYBOARD	740895003118	26/10/2021	Bueno	Activo
17365	SEDE CENTRAL	74	08	TECLADO - KEYBOARD	740895003119	26/10/2021	Bueno	Activo
17366	SEDE CENTRAL	74	08	TECLADO - KEYBOARD	740895003120	26/10/2021	Bueno	Activo
17367	SEDE CENTRAL	74	08	TECLADO - KEYBOARD	740895003121	26/10/2021	Bueno	Activo
17368	SEDE CENTRAL	74	08	TECLADO - KEYBOARD	740895003122	26/10/2021	Bueno	Activo
17369	SEDE CENTRAL	74	08	TECLADO - KEYBOARD	740895003123	26/10/2021	Bueno	Activo
17370	SEDE CENTRAL	74	08	TECLADO - KEYBOARD	740895003124	26/10/2021	Bueno	Activo
17371	SEDE CENTRAL	74	08	TECLADO - KEYBOARD	740895003125	26/10/2021	Bueno	Activo
17372	SEDE CENTRAL	74	08	TECLADO - KEYBOARD	740895003126	26/10/2021	Bueno	Activo
17373	SEDE CENTRAL	74	08	TECLADO - KEYBOARD	740895003127	26/10/2021	Bueno	Activo
17374	SEDE CENTRAL	74	08	TECLADO - KEYBOARD	740895003128	26/10/2021	Bueno	Activo
17375	SEDE CENTRAL	74	08	TECLADO - KEYBOARD	740895003129	26/10/2021	Bueno	Activo
17376	SEDE CENTRAL	74	08	TECLADO - KEYBOARD	740895003130	26/10/2021	Bueno	Activo
17377	SEDE CENTRAL	74	08	TECLADO - KEYBOARD	740895003131	26/10/2021	Bueno	Activo
17378	SEDE CENTRAL	74	08	TECLADO - KEYBOARD	740895003132	26/10/2021	Bueno	Activo
17379	SEDE CENTRAL	74	08	TECLADO - KEYBOARD	740895003133	26/10/2021	Bueno	Activo
17380	SEDE CENTRAL	74	08	TECLADO - KEYBOARD	740895003134	26/10/2021	Bueno	Activo
17381	SEDE CENTRAL	74	08	TECLADO - KEYBOARD	740895003135	26/10/2021	Bueno	Activo
17382	SEDE CENTRAL	74	08	TECLADO - KEYBOARD	740895003136	26/10/2021	Bueno	Activo
17383	SEDE CENTRAL	74	08	TECLADO - KEYBOARD	740895003137	26/10/2021	Bueno	Activo
17384	SEDE CENTRAL	74	08	TECLADO - KEYBOARD	740895003138	26/10/2021	Bueno	Activo
17385	SEDE CENTRAL	74	08	TECLADO - KEYBOARD	740895003139	26/10/2021	Bueno	Activo
17386	SEDE CENTRAL	74	08	TECLADO - KEYBOARD	740895003140	26/10/2021	Bueno	Activo
17387	SEDE CENTRAL	74	08	TECLADO - KEYBOARD	740895003141	26/10/2021	Bueno	Activo
17388	SEDE CENTRAL	74	08	TECLADO - KEYBOARD	740895003142	26/10/2021	Bueno	Activo
17389	SEDE CENTRAL	74	08	TECLADO - KEYBOARD	740895003143	26/10/2021	Bueno	Activo

17390	SEDE CENTRAL	74	08	TECLADO - KEYBOARD	740895003144	26/10/2021	Bueno	Activo
17391	SEDE CENTRAL	74	08	TECLADO - KEYBOARD	740895003145	26/10/2021	Bueno	Activo
17392	SEDE CENTRAL	74	08	TECLADO - KEYBOARD	740895003146	26/10/2021	Bueno	Activo
17393	SEDE CENTRAL	74	08	TECLADO - KEYBOARD	740895003147	26/10/2021	Bueno	Activo
17394	SEDE CENTRAL	74	08	TECLADO - KEYBOARD	740895003148	26/10/2021	Bueno	Activo
17395	SEDE CENTRAL	74	08	TECLADO - KEYBOARD	740895003149	26/10/2021	Bueno	Activo
17396	SEDE CENTRAL	74	08	TECLADO - KEYBOARD	740895003150	26/10/2021	Bueno	Activo
17397	SEDE CENTRAL	74	08	TECLADO - KEYBOARD	740895003151	26/10/2021	Bueno	Activo
17398	SEDE CENTRAL	74	08	TECLADO - KEYBOARD	740895003152	26/10/2021	Bueno	Activo
17399	SEDE CENTRAL	74	08	TECLADO - KEYBOARD	740895003153	26/10/2021	Bueno	Activo
17400	SEDE CENTRAL	74	08	TECLADO - KEYBOARD	740895003154	26/10/2021	Bueno	Activo
17401	SEDE CENTRAL	74	08	TECLADO - KEYBOARD	740895003155	26/10/2021	Bueno	Activo
17402	SEDE CENTRAL	74	08	TECLADO - KEYBOARD	740895003156	26/10/2021	Bueno	Activo
17403	SEDE CENTRAL	74	08	TECLADO - KEYBOARD	740895003157	26/10/2021	Bueno	Activo
17404	SEDE CENTRAL	74	08	TECLADO - KEYBOARD	740895003158	26/10/2021	Bueno	Activo
17405	SEDE CENTRAL	74	08	TECLADO - KEYBOARD	740895003159	26/10/2021	Bueno	Activo
17406	SEDE CENTRAL	74	08	TECLADO - KEYBOARD	740895003160	26/10/2021	Bueno	Activo
17407	SEDE CENTRAL	74	08	TECLADO - KEYBOARD	740895003161	26/10/2021	Bueno	Activo
17408	SEDE CENTRAL	74	08	TECLADO - KEYBOARD	740895003162	26/10/2021	Bueno	Activo
17409	SEDE CENTRAL	74	08	TECLADO - KEYBOARD	740895003163	26/10/2021	Bueno	Activo
17410	SEDE CENTRAL	74	08	TECLADO - KEYBOARD	740895003164	26/10/2021	Bueno	Activo
17411	SEDE CENTRAL	74	08	TECLADO - KEYBOARD	740895003165	26/10/2021	Bueno	Activo
17412	SEDE CENTRAL	74	08	TECLADO - KEYBOARD	740895003166	26/10/2021	Bueno	Activo
17413	SEDE CENTRAL	74	08	TECLADO - KEYBOARD	740895003167	26/10/2021	Bueno	Activo
17414	SEDE CENTRAL	74	08	TECLADO - KEYBOARD	740895003168	26/10/2021	Bueno	Activo
17415	SEDE CENTRAL	74	08	TECLADO - KEYBOARD	740895003169	26/10/2021	Bueno	Activo
17416	SEDE CENTRAL	74	08	TECLADO - KEYBOARD	740895003170	26/10/2021	Bueno	Activo

17417	SEDE CENTRAL	74	08	TECLADO - KEYBOARD	740895003171	26/10/2021	Bueno	Activo
17418	SEDE CENTRAL	74	08	TECLADO - KEYBOARD	740895003172	26/10/2021	Bueno	Activo
17419	SEDE CENTRAL	74	08	TECLADO - KEYBOARD	740895003173	26/10/2021	Bueno	Activo
17420	SEDE CENTRAL	74	08	TECLADO - KEYBOARD	740895003174	26/10/2021	Bueno	Activo
17421	SEDE CENTRAL	74	08	TECLADO - KEYBOARD	740895003175	26/10/2021	Bueno	Activo
17422	SEDE CENTRAL	74	08	TECLADO - KEYBOARD	740895003176	26/10/2021	Bueno	Activo
17423	SEDE CENTRAL	74	08	TECLADO - KEYBOARD	740895003177	26/10/2021	Bueno	Activo
17424	SEDE CENTRAL	74	08	TECLADO - KEYBOARD	740895003178	26/10/2021	Bueno	Activo
17425	SEDE CENTRAL	74	08	TECLADO - KEYBOARD	740895003179	26/10/2021	Bueno	Activo
17426	SEDE CENTRAL	74	08	TECLADO - KEYBOARD	740895003180	26/10/2021	Bueno	Activo
17427	SEDE CENTRAL	74	08	TECLADO - KEYBOARD	740895003181	26/10/2021	Bueno	Activo
17428	SEDE CENTRAL	74	08	TECLADO - KEYBOARD	740895003182	26/10/2021	Bueno	Activo
17429	SEDE CENTRAL	74	08	TECLADO - KEYBOARD	740895003183	26/10/2021	Bueno	Activo
17430	SEDE CENTRAL	74	08	TECLADO - KEYBOARD	740895003184	26/10/2021	Bueno	Activo
17431	SEDE CENTRAL	74	08	TECLADO - KEYBOARD	740895003185	26/10/2021	Bueno	Activo
17432	SEDE CENTRAL	74	08	TECLADO - KEYBOARD	740895003186	26/10/2021	Bueno	Activo
17433	SEDE CENTRAL	74	08	TECLADO - KEYBOARD	740895003187	26/10/2021	Bueno	Activo
17434	SEDE CENTRAL	74	08	TECLADO - KEYBOARD	740895003188	26/10/2021	Bueno	Activo
17435	SEDE CENTRAL	74	08	TECLADO - KEYBOARD	740895003189	26/10/2021	Bueno	Activo
17436	SEDE CENTRAL	74	08	TECLADO - KEYBOARD	740895003190	26/10/2021	Bueno	Activo
17437	SEDE CENTRAL	74	08	TECLADO - KEYBOARD	740895003191	26/10/2021	Bueno	Activo
17438	SEDE CENTRAL	74	08	TECLADO - KEYBOARD	740895003192	26/10/2021	Bueno	Activo
17439	SEDE CENTRAL	74	08	TECLADO - KEYBOARD	740895003193	26/10/2021	Bueno	Activo
17440	SEDE CENTRAL	74	08	TECLADO - KEYBOARD	740895003194	26/10/2021	Bueno	Activo
17441	SEDE CENTRAL	74	08	TECLADO - KEYBOARD	740895003195	26/10/2021	Bueno	Activo
17442	SEDE CENTRAL	74	08	TECLADO - KEYBOARD	740895003196	26/10/2021	Bueno	Activo
17443	SEDE CENTRAL	74	08	TECLADO - KEYBOARD	740895003197	26/10/2021	Bueno	Activo

17444	SEDE CENTRAL	74	08	TECLADO - KEYBOARD	740895003198	26/10/2021	Bueno	Activo
17445	SEDE CENTRAL	74	08	TECLADO - KEYBOARD	740895003199	26/10/2021	Bueno	Activo
17446	SEDE CENTRAL	74	08	TECLADO - KEYBOARD	740895003200	26/10/2021	Bueno	Activo
17447	SEDE CENTRAL	74	08	TECLADO - KEYBOARD	740895003201	26/10/2021	Bueno	Activo
17448	SEDE CENTRAL	74	08	TECLADO - KEYBOARD	740895003202	26/10/2021	Bueno	Activo
17449	SEDE CENTRAL	74	08	TECLADO - KEYBOARD	740895003203	26/10/2021	Bueno	Activo
17450	SEDE CENTRAL	74	08	TECLADO - KEYBOARD	740895003204	26/10/2021	Bueno	Activo
17451	SEDE CENTRAL	74	08	TECLADO - KEYBOARD	740895003205	26/10/2021	Bueno	Activo
17452	SEDE CENTRAL	74	08	TECLADO - KEYBOARD	740895003206	26/10/2021	Bueno	Activo
17453	SEDE CENTRAL	74	08	TECLADO - KEYBOARD	740895003207	26/10/2021	Bueno	Activo
17454	SEDE CENTRAL	74	08	TECLADO - KEYBOARD	740895003208	26/10/2021	Bueno	Activo
17455	SEDE CENTRAL	74	08	TECLADO - KEYBOARD	740895003209	26/10/2021	Bueno	Activo
17456	SEDE CENTRAL	74	08	TECLADO - KEYBOARD	740895003210	26/10/2021	Bueno	Activo
17457	SEDE CENTRAL	74	08	TECLADO - KEYBOARD	740895003211	26/10/2021	Bueno	Activo
17458	SEDE CENTRAL	74	08	TECLADO - KEYBOARD	740895003212	26/10/2021	Bueno	Activo
17459	SEDE CENTRAL	74	08	TECLADO - KEYBOARD	740895003213	26/10/2021	Bueno	Activo
17460	SEDE CENTRAL	74	08	TECLADO - KEYBOARD	740895003214	26/10/2021	Bueno	Activo
17461	SEDE CENTRAL	74	08	TECLADO - KEYBOARD	740895003215	26/10/2021	Bueno	Activo
17462	SEDE CENTRAL	74	08	TECLADO - KEYBOARD	740895003216	26/10/2021	Bueno	Activo
17463	SEDE CENTRAL	74	08	TECLADO - KEYBOARD	740895003217	26/10/2021	Bueno	Activo
17464	SEDE CENTRAL	74	08	TECLADO - KEYBOARD	740895003218	26/10/2021	Bueno	Activo
17465	SEDE CENTRAL	74	08	TECLADO - KEYBOARD	740895003219	26/10/2021	Bueno	Activo
17466	SEDE CENTRAL	74	08	TECLADO - KEYBOARD	740895003220	26/10/2021	Bueno	Activo
17467	SEDE CENTRAL	74	08	TECLADO - KEYBOARD	740895003221	26/10/2021	Bueno	Activo
17468	SEDE CENTRAL	74	08	TECLADO - KEYBOARD	740895003222	26/10/2021	Bueno	Activo
17469	SEDE CENTRAL	74	08	TECLADO - KEYBOARD	740895003223	26/10/2021	Bueno	Activo
17470	SEDE CENTRAL	74	08	TECLADO - KEYBOARD	740895003224	26/10/2021	Bueno	Activo

17471	SEDE CENTRAL	74	08	TECLADO - KEYBOARD	740895003225	26/10/2021	Bueno	Activo
17472	SEDE CENTRAL	74	08	TECLADO - KEYBOARD	740895003226	26/10/2021	Bueno	Activo
17473	SEDE CENTRAL	74	08	TECLADO - KEYBOARD	740895003227	26/10/2021	Bueno	Activo
17474	SEDE CENTRAL	74	08	TECLADO - KEYBOARD	740895003228	26/10/2021	Bueno	Activo
17475	SEDE CENTRAL	74	08	TECLADO - KEYBOARD	740895003229	26/10/2021	Bueno	Activo
17476	SEDE CENTRAL	74	08	TECLADO - KEYBOARD	740895003230	26/10/2021	Bueno	Activo
17477	SEDE CENTRAL	74	08	TECLADO - KEYBOARD	740895003231	26/10/2021	Bueno	Activo
17478	SEDE CENTRAL	74	08	TECLADO - KEYBOARD	740895003232	26/10/2021	Bueno	Activo
17479	SEDE CENTRAL	74	08	TECLADO - KEYBOARD	740895003233	26/10/2021	Bueno	Activo
17480	SEDE CENTRAL	74	08	TECLADO - KEYBOARD	740895003234	26/10/2021	Bueno	Activo
17481	SEDE CENTRAL	74	08	TECLADO - KEYBOARD	740895003235	26/10/2021	Bueno	Activo
17482	SEDE CENTRAL	74	08	TECLADO - KEYBOARD	740895003236	26/10/2021	Bueno	Activo
17483	SEDE CENTRAL	74	08	TECLADO - KEYBOARD	740895003237	26/10/2021	Bueno	Activo
17484	SEDE CENTRAL	74	08	TECLADO - KEYBOARD	740895003238	26/10/2021	Bueno	Activo
17485	SEDE CENTRAL	74	08	TECLADO - KEYBOARD	740895003239	26/10/2021	Bueno	Activo
17486	SEDE CENTRAL	74	08	TECLADO - KEYBOARD	740895003240	26/10/2021	Bueno	Activo
17487	SEDE CENTRAL	74	08	TECLADO - KEYBOARD	740895003241	26/10/2021	Bueno	Activo
17488	SEDE CENTRAL	74	08	TECLADO - KEYBOARD	740895003242	26/10/2021	Bueno	Activo
17489	SEDE CENTRAL	74	08	TECLADO - KEYBOARD	740895003243	26/10/2021	Bueno	Activo
17490	SEDE CENTRAL	74	08	TECLADO - KEYBOARD	740895003244	26/10/2021	Bueno	Activo
17491	SEDE CENTRAL	74	08	TECLADO - KEYBOARD	740895003245	26/10/2021	Bueno	Activo
17492	SEDE CENTRAL	74	08	TECLADO - KEYBOARD	740895003246	26/10/2021	Bueno	Activo
17493	SEDE CENTRAL	74	08	TECLADO - KEYBOARD	740895003247	26/10/2021	Bueno	Activo
17494	SEDE CENTRAL	74	08	TECLADO - KEYBOARD	740895003248	26/10/2021	Bueno	Activo
17495	SEDE CENTRAL	74	08	TECLADO - KEYBOARD	740895003249	26/10/2021	Bueno	Activo
17496	SEDE CENTRAL	74	08	TECLADO - KEYBOARD	740895003250	26/10/2021	Bueno	Activo
17497	SEDE CENTRAL	74	08	TECLADO - KEYBOARD	740895003251	26/10/2021	Bueno	Activo

17498	SEDE CENTRAL	74	08	TECLADO - KEYBOARD	740895003252	26/10/2021	Bueno	Activo
17499	SEDE CENTRAL	74	08	TECLADO - KEYBOARD	740895003253	26/10/2021	Bueno	Activo
17500	SEDE CENTRAL	74	08	TECLADO - KEYBOARD	740895003254	26/10/2021	Bueno	Activo
17501	SEDE CENTRAL	74	08	TECLADO - KEYBOARD	740895003255	26/10/2021	Bueno	Activo
17502	SEDE CENTRAL	74	08	TECLADO - KEYBOARD	740895003256	26/10/2021	Bueno	Activo
17503	SEDE CENTRAL	74	08	TECLADO - KEYBOARD	740895003257	26/10/2021	Bueno	Activo
17504	SEDE CENTRAL	74	08	TECLADO - KEYBOARD	740895003258	26/10/2021	Bueno	Activo
17505	SEDE CENTRAL	74	08	TECLADO - KEYBOARD	740895003259	26/10/2021	Bueno	Activo
17506	SEDE CENTRAL	74	08	TECLADO - KEYBOARD	740895003260	26/10/2021	Bueno	Activo
17507	SEDE CENTRAL	74	08	TECLADO - KEYBOARD	740895003261	26/10/2021	Bueno	Activo
17508	SEDE CENTRAL	74	08	TECLADO - KEYBOARD	740895003262	26/10/2021	Bueno	Activo
17509	SEDE CENTRAL	74	08	TECLADO - KEYBOARD	740895003263	26/10/2021	Bueno	Activo
17510	SEDE CENTRAL	74	08	TECLADO - KEYBOARD	740895003264	26/10/2021	Bueno	Activo
17511	SEDE CENTRAL	74	08	TECLADO - KEYBOARD	740895003265	26/10/2021	Bueno	Activo
17512	SEDE CENTRAL	74	08	TECLADO - KEYBOARD	740895003266	26/10/2021	Bueno	Activo
17513	SEDE CENTRAL	74	08	TECLADO - KEYBOARD	740895003267	26/10/2021	Bueno	Activo
17514	SEDE CENTRAL	74	08	TECLADO - KEYBOARD	740895003268	26/10/2021	Bueno	Activo
17515	SEDE CENTRAL	74	08	TECLADO - KEYBOARD	740895003269	26/10/2021	Bueno	Activo
17516	SEDE CENTRAL	74	08	TECLADO - KEYBOARD	740895003270	26/10/2021	Bueno	Activo
17517	SEDE CENTRAL	74	08	TECLADO - KEYBOARD	740895003271	26/10/2021	Bueno	Activo
17518	SEDE CENTRAL	74	08	TECLADO - KEYBOARD	740895003272	26/10/2021	Bueno	Activo
17519	SEDE CENTRAL	74	08	TECLADO - KEYBOARD	740895003273	26/10/2021	Bueno	Activo
17520	SEDE CENTRAL	74	08	TECLADO - KEYBOARD	740895003274	26/10/2021	Bueno	Activo
17521	SEDE CENTRAL	74	08	TECLADO - KEYBOARD	740895003275	26/10/2021	Bueno	Activo
17522	SEDE CENTRAL	74	08	TECLADO - KEYBOARD	740895003276	26/10/2021	Bueno	Activo
17523	SEDE CENTRAL	74	08	TECLADO - KEYBOARD	740895003277	26/10/2021	Bueno	Activo
17524	SEDE CENTRAL	74	08	TECLADO - KEYBOARD	740895003278	26/10/2021	Bueno	Activo

17525	SEDE CENTRAL	74	08	TECLADO - KEYBOARD	740895003279	26/10/2021	Bueno	Activo
17526	SEDE CENTRAL	74	08	TECLADO - KEYBOARD	740895003280	26/10/2021	Bueno	Activo
17527	SEDE CENTRAL	74	08	TECLADO - KEYBOARD	740895003281	26/10/2021	Bueno	Activo
17528	SEDE CENTRAL	74	08	TECLADO - KEYBOARD	740895003282	26/10/2021	Bueno	Activo
17529	SEDE CENTRAL	74	08	TECLADO - KEYBOARD	740895003283	26/10/2021	Bueno	Activo
17530	SEDE CENTRAL	74	08	TECLADO - KEYBOARD	740895003284	26/10/2021	Bueno	Activo
17531	SEDE CENTRAL	74	08	TECLADO - KEYBOARD	740895003285	26/10/2021	Bueno	Activo
17532	SEDE CENTRAL	74	08	TECLADO - KEYBOARD	740895003286	26/10/2021	Bueno	Activo
17533	SEDE CENTRAL	74	08	TECLADO - KEYBOARD	740895003287	26/10/2021	Bueno	Activo
17534	SEDE CENTRAL	74	08	TECLADO - KEYBOARD	740895003288	26/10/2021	Bueno	Activo
17535	SEDE CENTRAL	74	08	TECLADO - KEYBOARD	740895003289	26/10/2021	Bueno	Activo
17536	SEDE CENTRAL	74	08	TECLADO - KEYBOARD	740895003290	26/10/2021	Bueno	Activo
17537	SEDE CENTRAL	74	08	TECLADO - KEYBOARD	740895003291	26/10/2021	Bueno	Activo
17538	SEDE CENTRAL	74	08	TECLADO - KEYBOARD	740895003292	26/10/2021	Bueno	Activo
17539	SEDE CENTRAL	74	08	TECLADO - KEYBOARD	740895003293	26/10/2021	Bueno	Activo
17540	SEDE CENTRAL	74	08	TECLADO - KEYBOARD	740895003294	26/10/2021	Bueno	Activo
17541	SEDE CENTRAL	74	08	TECLADO - KEYBOARD	740895003295	26/10/2021	Bueno	Activo
17542	SEDE CENTRAL	74	08	TECLADO - KEYBOARD	740895003296	26/10/2021	Bueno	Activo
17543	SEDE CENTRAL	74	08	TECLADO - KEYBOARD	740895003297	26/10/2021	Bueno	Activo
17544	SEDE CENTRAL	74	08	TECLADO - KEYBOARD	740895003298	26/10/2021	Bueno	Activo
17545	SEDE CENTRAL	74	08	TECLADO - KEYBOARD	740895003299	26/10/2021	Bueno	Activo
17546	SEDE CENTRAL	74	08	TECLADO - KEYBOARD	740895003300	26/10/2021	Bueno	Activo
17547	SEDE CENTRAL	74	08	TECLADO - KEYBOARD	740895003301	26/10/2021	Bueno	Activo
17548	SEDE CENTRAL	74	08	TECLADO - KEYBOARD	740895003302	26/10/2021	Bueno	Activo
17549	SEDE CENTRAL	74	08	TECLADO - KEYBOARD	740895003303	26/10/2021	Bueno	Activo
17550	SEDE CENTRAL	74	08	TECLADO - KEYBOARD	740895003304	27/04/2022	Bueno	Activo
17551	SEDE CENTRAL	74	08	TECLADO - KEYBOARD	740895003305	27/04/2022	Bueno	Activo

17552	SEDE CENTRAL	74	08	TECLADO - KEYBOARD	740895003306	27/04/2022	Bueno	Activo
17553	SEDE CENTRAL	74	08	TECLADO - KEYBOARD	740895003307	27/04/2022	Bueno	Activo
17554	SEDE CENTRAL	74	08	TECLADO - KEYBOARD	740895003308	27/04/2022	Bueno	Activo
17555	SEDE CENTRAL	74	08	TECLADO - KEYBOARD	740895003309	27/04/2022	Bueno	Activo
17556	SEDE CENTRAL	74	08	TECLADO - KEYBOARD	740895003310	27/04/2022	Bueno	Activo
17557	SEDE CENTRAL	74	08	TECLADO - KEYBOARD	740895003311	27/04/2022	Bueno	Activo
17558	SEDE CENTRAL	74	08	TECLADO - KEYBOARD	740895003312	27/04/2022	Bueno	Activo
17559	SEDE CENTRAL	74	08	TECLADO - KEYBOARD	740895003313	27/04/2022	Bueno	Activo
17560	SEDE CENTRAL	74	08	TECLADO - KEYBOARD	740895003314	27/04/2022	Bueno	Activo
17561	SEDE CENTRAL	74	08	TECLADO - KEYBOARD	740895003315	27/04/2022	Bueno	Activo
17562	SEDE CENTRAL	74	08	TECLADO - KEYBOARD	740895003316	27/04/2022	Bueno	Activo
17563	SEDE CENTRAL	74	08	TECLADO - KEYBOARD	740895003317	27/04/2022	Bueno	Activo
17564	SEDE CENTRAL	74	08	TECLADO - KEYBOARD	740895003318	27/04/2022	Bueno	Activo
17565	SEDE CENTRAL	74	08	TECLADO - KEYBOARD	740895003319	27/04/2022	Bueno	Activo
17566	SEDE CENTRAL	74	08	TECLADO - KEYBOARD	740895003320	27/04/2022	Bueno	Activo
17567	SEDE CENTRAL	74	08	TECLADO - KEYBOARD	740895003321	27/04/2022	Bueno	Activo
17568	SEDE CENTRAL	74	08	TECLADO - KEYBOARD	740895003322	27/04/2022	Bueno	Activo
17569	SEDE CENTRAL	74	08	TECLADO - KEYBOARD	740895003323	27/04/2022	Bueno	Activo
17570	SEDE CENTRAL	74	08	TECLADO - KEYBOARD	740895003324	21/06/2022	Bueno	Activo
17571	SEDE CENTRAL	74	08	TECLADO - KEYBOARD	740895003325	21/06/2022	Bueno	Activo
17572	SEDE CENTRAL	74	08	TECLADO - KEYBOARD	740895003326	21/06/2022	Bueno	Activo
17573	SEDE CENTRAL	74	08	TECLADO - KEYBOARD	740895003327	21/06/2022	Bueno	Activo
17574	SEDE CENTRAL	74	08	TECLADO - KEYBOARD	740895003328	21/06/2022	Bueno	Activo
17575	SEDE CENTRAL	74	08	TECLADO - KEYBOARD	740895003329	21/06/2022	Bueno	Activo
17576	SEDE CENTRAL	74	08	TECLADO - KEYBOARD	740895003330	21/06/2022	Bueno	Activo
17577	SEDE CENTRAL	74	08	TECLADO - KEYBOARD	740895003331	21/06/2022	Bueno	Activo
17578	SEDE CENTRAL	74	08	TECLADO - KEYBOARD	740895003332	21/06/2022	Bueno	Activo

17579	SEDE CENTRAL	74	08	TECLADO - KEYBOARD	740895003333	21/06/2022	Bueno	Activo
17580	SEDE CENTRAL	74	08	TECLADO - KEYBOARD	740895003334	21/06/2022	Bueno	Activo
17581	SEDE CENTRAL	74	08	TECLADO - KEYBOARD	740895003335	21/06/2022	Bueno	Activo
17582	SEDE CENTRAL	74	08	TECLADO - KEYBOARD	740895003336	21/06/2022	Bueno	Activo
17583	SEDE CENTRAL	74	08	TECLADO - KEYBOARD	740895003337	21/06/2022	Bueno	Activo
17584	SEDE CENTRAL	74	08	TECLADO - KEYBOARD	740895003338	21/06/2022	Bueno	Activo
17585	SEDE CENTRAL	74	08	TECLADO - KEYBOARD	740895003339	21/06/2022	Bueno	Activo
17586	SEDE CENTRAL	74	08	TECLADO - KEYBOARD	740895003340	21/06/2022	Bueno	Activo
17587	SEDE CENTRAL	74	08	TECLADO - KEYBOARD	740895003341	21/06/2022	Bueno	Activo
17588	SEDE CENTRAL	74	08	TECLADO - KEYBOARD	740895003342	21/06/2022	Bueno	Activo
17589	SEDE CENTRAL	74	08	TECLADO - KEYBOARD	740895003343	21/06/2022	Bueno	Activo
17590	SEDE CENTRAL	74	08	TECLADO - KEYBOARD	740895003344	21/06/2022	Bueno	Activo
17591	SEDE CENTRAL	74	08	TECLADO - KEYBOARD	740895003345	21/06/2022	Bueno	Activo
17592	SEDE CENTRAL	74	08	TECLADO - KEYBOARD	740895003346	21/06/2022	Bueno	Activo
17593	SEDE CENTRAL	74	08	TECLADO - KEYBOARD	740895003347	21/06/2022	Bueno	Activo
17594	SEDE CENTRAL	74	08	TECLADO - KEYBOARD	740895003348	21/06/2022	Bueno	Activo
17595	SEDE CENTRAL	74	08	TECLADO - KEYBOARD	740895003349	21/06/2022	Bueno	Activo
17596	SEDE CENTRAL	74	08	TECLADO - KEYBOARD	740895003350	21/06/2022	Bueno	Activo
17597	SEDE CENTRAL	74	08	TECLADO - KEYBOARD	740895003351	21/06/2022	Bueno	Activo
17598	SEDE CENTRAL	74	08	TECLADO - KEYBOARD	740895003352	21/06/2022	Bueno	Activo
17599	SEDE CENTRAL	74	08	TECLADO - KEYBOARD	740895003353	21/06/2022	Bueno	Activo
17600	SEDE CENTRAL	74	08	TECLADO - KEYBOARD	740895003354	21/06/2022	Bueno	Activo
17601	SEDE CENTRAL	74	08	TECLADO - KEYBOARD	740895003355	21/06/2022	Bueno	Activo
17602	SEDE CENTRAL	74	08	TECLADO - KEYBOARD	740895003356	21/06/2022	Bueno	Activo
17603	SEDE CENTRAL	74	08	TECLADO - KEYBOARD	740895003357	21/06/2022	Bueno	Activo
17604	SEDE CENTRAL	74	08	TECLADO - KEYBOARD	740895003358	21/06/2022	Bueno	Activo
17605	SEDE CENTRAL	74	08	TECLADO - KEYBOARD	740895003359	21/06/2022	Bueno	Activo

17606	SEDE CENTRAL	74	08	TECLADO - KEYBOARD	740895003360	21/06/2022	Bueno	Activo
17607	SEDE CENTRAL	74	08	TECLADO - KEYBOARD	740895003361	21/06/2022	Bueno	Activo
17608	SEDE CENTRAL	74	08	TECLADO - KEYBOARD	740895003362	21/06/2022	Bueno	Activo
17609	SEDE CENTRAL	74	08	TECLADO - KEYBOARD	740895003363	21/06/2022	Bueno	Activo
17610	SEDE CENTRAL	74	08	TECLADO - KEYBOARD	740895003364	21/06/2022	Bueno	Activo
17611	SEDE CENTRAL	74	08	TECLADO - KEYBOARD	740895003365	21/06/2022	Bueno	Activo
17612	SEDE CENTRAL	74	08	TECLADO - KEYBOARD	740895003366	21/06/2022	Bueno	Activo
17613	SEDE CENTRAL	74	08	TECLADO - KEYBOARD	740895003367	21/06/2022	Bueno	Activo
17614	SEDE CENTRAL	74	08	TECLADO - KEYBOARD	740895003368	21/06/2022	Bueno	Activo
17615	SEDE CENTRAL	74	08	TECLADO - KEYBOARD	740895003369	21/06/2022	Bueno	Activo
17616	SEDE CENTRAL	74	08	TECLADO - KEYBOARD	740895003370	10/10/2022	Bueno	Activo
17617	SEDE CENTRAL	74	08	TECLADO - KEYBOARD	740895003371	10/10/2022	Bueno	Activo
17618	SEDE CENTRAL	74	08	TECLADO - KEYBOARD	740895003372	10/10/2022	Bueno	Activo
17619	SEDE CENTRAL	74	08	TECLADO - KEYBOARD	740895003373	10/10/2022	Bueno	Activo
17620	SEDE CENTRAL	74	08	TECLADO - KEYBOARD	740895003374	10/10/2022	Bueno	Activo
17621	SEDE CENTRAL	74	08	TECLADO - KEYBOARD	740895003375	10/10/2022	Bueno	Activo
17622	SEDE CENTRAL	74	08	TECLADO - KEYBOARD	740895003376	10/10/2022	Bueno	Activo
17623	SEDE CENTRAL	74	08	TECLADO - KEYBOARD	740895003377	10/10/2022	Bueno	Activo
17624	SEDE CENTRAL	74	08	TECLADO - KEYBOARD	740895003378	10/10/2022	Bueno	Activo
17625	SEDE CENTRAL	74	08	TECLADO - KEYBOARD	740895003379	10/10/2022	Bueno	Activo
17626	SEDE CENTRAL	74	08	TECLADO - KEYBOARD	740895003380	10/10/2022	Bueno	Activo
17627	SEDE CENTRAL	74	08	TECLADO - KEYBOARD	740895003381	10/10/2022	Bueno	Activo
17628	SEDE CENTRAL	74	08	TECLADO - KEYBOARD	740895003382	10/10/2022	Bueno	Activo
17629	SEDE CENTRAL	74	08	TECLADO - KEYBOARD	740895003383	10/10/2022	Bueno	Activo
17630	SEDE CENTRAL	74	08	TECLADO - KEYBOARD	740895003384	10/10/2022	Bueno	Activo
17631	SEDE CENTRAL	74	08	TECLADO - KEYBOARD	740895003385	10/10/2022	Bueno	Activo
17632	SEDE CENTRAL	74	08	TECLADO - KEYBOARD	740895003386	10/10/2022	Bueno	Activo

17633	SEDE CENTRAL	74	08	TECLADO - KEYBOARD	740895003387	10/10/2022	Bueno	Activo
17634	SEDE CENTRAL	74	08	TECLADO - KEYBOARD	740895003388	10/10/2022	Bueno	Activo
17635	SEDE CENTRAL	74	08	TECLADO - KEYBOARD	740895003389	10/10/2022	Bueno	Activo
17636	SEDE CENTRAL	74	08	TECLADO - KEYBOARD	740895003390	10/10/2022	Bueno	Activo
17637	SEDE CENTRAL	74	08	TECLADO - KEYBOARD	740895003391	10/10/2022	Bueno	Activo
17638	SEDE CENTRAL	74	08	TECLADO - KEYBOARD	740895003392	10/10/2022	Bueno	Activo
17639	SEDE CENTRAL	74	08	TECLADO - KEYBOARD	740895003393	10/10/2022	Bueno	Activo
17640	SEDE CENTRAL	74	08	TECLADO - KEYBOARD	740895003394	10/10/2022	Bueno	Activo
17641	SEDE CENTRAL	74	08	TECLADO - KEYBOARD	740895003395	10/10/2022	Bueno	Activo
17642	SEDE CENTRAL	74	08	TECLADO - KEYBOARD	740895003396	10/10/2022	Bueno	Activo
17643	SEDE CENTRAL	74	08	TECLADO - KEYBOARD	740895003397	10/10/2022	Bueno	Activo
17644	SEDE CENTRAL	74	08	TECLADO - KEYBOARD	740895003398	10/10/2022	Bueno	Activo
17645	SEDE CENTRAL	74	08	TECLADO - KEYBOARD	740895003399	10/10/2022	Bueno	Activo
17646	SEDE CENTRAL	74	08	TECLADO - KEYBOARD	740895003400	10/10/2022	Bueno	Activo
17647	SEDE CENTRAL	74	08	TECLADO - KEYBOARD	740895003401	10/10/2022	Bueno	Activo
17648	SEDE CENTRAL	74	08	TECLADO - KEYBOARD	740895003402	10/10/2022	Bueno	Activo
17649	SEDE CENTRAL	74	08	TECLADO - KEYBOARD	740895003403	10/10/2022	Bueno	Activo
17650	SEDE CENTRAL	74	08	TECLADO - KEYBOARD	740895003404	10/10/2022	Bueno	Activo
17651	SEDE CENTRAL	74	08	TECLADO - KEYBOARD	740895003405	10/10/2022	Bueno	Activo
17652	SEDE CENTRAL	74	08	TECLADO - KEYBOARD	740895003406	10/10/2022	Bueno	Activo
17653	SEDE CENTRAL	74	08	TECLADO - KEYBOARD	740895003407	10/10/2022	Bueno	Activo
17654	SEDE CENTRAL	74	08	TECLADO - KEYBOARD	740895003408	10/10/2022	Bueno	Activo
17655	SEDE CENTRAL	74	08	TECLADO - KEYBOARD	740895003409	10/10/2022	Bueno	Activo
17656	SEDE CENTRAL	74	08	TECLADO - KEYBOARD	740895003410	10/10/2022	Bueno	Activo
17657	SEDE CENTRAL	74	08	TECLADO - KEYBOARD	740895003411	10/10/2022	Bueno	Activo
17658	SEDE CENTRAL	74	08	TECLADO - KEYBOARD	740895003412	10/10/2022	Bueno	Activo
17659	SEDE CENTRAL	74	08	TECLADO - KEYBOARD	740895003413	10/10/2022	Bueno	Activo

17660	SEDE CENTRAL	74	08	TECLADO - KEYBOARD	740895003414	10/10/2022	Bueno	Activo
17661	SEDE CENTRAL	74	08	TECLADO - KEYBOARD	740895003415	10/10/2022	Bueno	Activo
17662	SEDE CENTRAL	74	08	TECLADO - KEYBOARD	740895003416	10/10/2022	Bueno	Activo
17663	SEDE CENTRAL	74	08	TECLADO - KEYBOARD	740895003417	10/10/2022	Bueno	Activo
17664	SEDE CENTRAL	74	08	TECLADO - KEYBOARD	740895003418	10/10/2022	Bueno	Activo
17665	SEDE CENTRAL	74	08	TECLADO - KEYBOARD	740895003419	10/10/2022	Bueno	Activo
17666	SEDE CENTRAL	74	08	TECLADO - KEYBOARD	740895003420	10/10/2022	Bueno	Activo
17667	SEDE CENTRAL	74	08	TECLADO - KEYBOARD	740895003421	10/10/2022	Bueno	Activo
17668	SEDE CENTRAL	74	08	TECLADO - KEYBOARD	740895003422	10/10/2022	Bueno	Activo
17669	SEDE CENTRAL	74	08	TECLADO - KEYBOARD	740895003423	10/10/2022	Bueno	Activo
17670	SEDE CENTRAL	74	08	TECLADO - KEYBOARD	740895003424	10/10/2022	Bueno	Activo
17671	SEDE CENTRAL	74	08	TECLADO - KEYBOARD	740895003425	10/10/2022	Bueno	Activo
17672	SEDE CENTRAL	74	08	TECLADO - KEYBOARD	740895003426	10/10/2022	Bueno	Activo
17673	SEDE CENTRAL	74	08	TECLADO - KEYBOARD	740895003427	10/10/2022	Bueno	Activo
17674	SEDE CENTRAL	74	08	TECLADO - KEYBOARD	740895003428	10/10/2022	Bueno	Activo
17675	SEDE CENTRAL	74	08	TECLADO - KEYBOARD	740895003429	10/10/2022	Bueno	Activo
17676	SEDE CENTRAL	74	08	TECLADO - KEYBOARD	740895003430	10/10/2022	Bueno	Activo
17677	SEDE CENTRAL	74	08	TECLADO - KEYBOARD	740895003431	10/10/2022	Bueno	Activo
17678	SEDE CENTRAL	74	08	TECLADO - KEYBOARD	740895003432	10/10/2022	Bueno	Activo
17679	SEDE CENTRAL	74	08	TECLADO - KEYBOARD	740895003433	10/10/2022	Bueno	Activo
17680	SEDE CENTRAL	74	08	TECLADO - KEYBOARD	740895003434	10/10/2022	Bueno	Activo
17681	SEDE CENTRAL	74	08	TECLADO - KEYBOARD	740895003435	10/10/2022	Bueno	Activo
17682	SEDE CENTRAL	74	08	TECLADO - KEYBOARD	740895003436	10/10/2022	Bueno	Activo
17683	SEDE CENTRAL	74	08	TECLADO - KEYBOARD	740895003437	10/10/2022	Bueno	Activo
17684	SEDE CENTRAL	74	08	TECLADO - KEYBOARD	740895003438	10/10/2022	Bueno	Activo
17685	SEDE CENTRAL	74	08	TECLADO - KEYBOARD	740895003439	10/10/2022	Bueno	Activo
17686	SEDE CENTRAL	74	08	TECLADO - KEYBOARD	740895003440	10/10/2022	Bueno	Activo

17687	SEDE CENTRAL	74	08	TECLADO - KEYBOARD	740895003441	10/10/2022	Bueno	Activo
17688	SEDE CENTRAL	74	08	TECLADO - KEYBOARD	740895003442	10/10/2022	Bueno	Activo
17689	SEDE CENTRAL	74	08	TECLADO - KEYBOARD	740895003443	10/10/2022	Bueno	Activo
17690	SEDE CENTRAL	74	08	TECLADO - KEYBOARD	740895003444	10/10/2022	Bueno	Activo
17691	SEDE CENTRAL	74	08	TECLADO - KEYBOARD	740895003445	10/10/2022	Bueno	Activo
17692	SEDE CENTRAL	74	08	TECLADO - KEYBOARD	740895003446	10/10/2022	Bueno	Activo
17693	SEDE CENTRAL	74	08	TECLADO - KEYBOARD	740895003447	10/10/2022	Bueno	Activo
17694	SEDE CENTRAL	74	08	TECLADO - KEYBOARD	740895003448	10/10/2022	Bueno	Activo
17695	SEDE CENTRAL	74	08	TECLADO - KEYBOARD	740895003449	10/10/2022	Bueno	Activo
17696	SEDE CENTRAL	74	08	TECLADO - KEYBOARD	740895003450	10/10/2022	Bueno	Activo
17697	SEDE CENTRAL	74	08	TECLADO - KEYBOARD	740895003451	10/10/2022	Bueno	Activo
17698	SEDE CENTRAL	74	08	TECLADO - KEYBOARD	740895003452	10/10/2022	Bueno	Activo
17699	SEDE CENTRAL	74	08	TECLADO - KEYBOARD	740895003453	10/10/2022	Bueno	Activo
17700	SEDE CENTRAL	74	08	TECLADO - KEYBOARD	740895003454	10/10/2022	Bueno	Activo
17701	SEDE CENTRAL	74	08	TECLADO - KEYBOARD	740895003455	10/10/2022	Bueno	Activo
17702	SEDE CENTRAL	74	08	TECLADO - KEYBOARD	740895003456	10/10/2022	Bueno	Activo
17703	SEDE CENTRAL	74	08	TECLADO - KEYBOARD	740895003457	10/10/2022	Bueno	Activo
17704	SEDE CENTRAL	74	08	TECLADO - KEYBOARD	740895003458	10/10/2022	Bueno	Activo
17705	SEDE CENTRAL	74	08	TECLADO - KEYBOARD	740895003459	10/10/2022	Bueno	Activo
17706	SEDE CENTRAL	74	08	TECLADO - KEYBOARD	740895003460	10/10/2022	Bueno	Activo
17707	SEDE CENTRAL	74	08	TECLADO - KEYBOARD	740895003461	10/10/2022	Bueno	Activo
17708	SEDE CENTRAL	74	08	TECLADO - KEYBOARD	740895003462	10/10/2022	Bueno	Activo
17709	SEDE CENTRAL	74	08	TECLADO - KEYBOARD	740895003463	10/10/2022	Bueno	Activo
17710	SEDE CENTRAL	74	08	TECLADO - KEYBOARD	740895003464	10/10/2022	Bueno	Activo
17711	SEDE CENTRAL	74	08	TECLADO - KEYBOARD	740895003465	10/10/2022	Bueno	Activo
17712	SEDE CENTRAL	74	08	TECLADO - KEYBOARD	740895003466	10/10/2022	Bueno	Activo
17713	SEDE CENTRAL	74	08	TECLADO - KEYBOARD	740895003467	10/10/2022	Bueno	Activo

17714	SEDE CENTRAL	74	08	TECLADO - KEYBOARD	740895003468	10/10/2022	Bueno	Activo
17715	SEDE CENTRAL	74	08	TECLADO - KEYBOARD	740895003469	10/10/2022	Bueno	Activo
17716	SEDE CENTRAL	74	08	TECLADO INALAMBRICO	740895560001	28/04/2022	Bueno	Activo
17717	SEDE CENTRAL	74	08	TECLADO INALAMBRICO	740895560002	28/04/2022	Bueno	Activo
17718	SEDE CENTRAL	74	08	TECLADO INALAMBRICO	740895560003	28/04/2022	Bueno	Activo
17719	SEDE CENTRAL	74	08	UNIDAD CENTRAL DE PROCESO - CPU	740899501229	16/06/2009	Bueno	Activo
17720	SEDE CENTRAL	74	22	CAMARA FOTOGRAFICA DIGITAL	742208970006	3/11/2008	Bueno	Activo
17721	SEDE CENTRAL	74	22	CAMARA FOTOGRAFICA DIGITAL	742208970016	11/12/2012	Bueno	Activo
17722	SEDE CENTRAL	74	22	CAMARA FOTOGRAFICA DIGITAL	742208970022	17/04/2013	Regular	Activo
17723	SEDE CENTRAL	74	22	CAMARA FOTOGRAFICA DIGITAL	742208970023	6/03/2014	Regular	Activo
17724	SEDE CENTRAL	74	22	CAMARA FOTOGRAFICA DIGITAL	742208970026	30/06/2014	Regular	Activo
17725	SEDE CENTRAL	74	22	CAMARA FOTOGRAFICA DIGITAL	742208970031	1/04/2015	Bueno	Activo
17726	SEDE CENTRAL	74	22	CAMARA FOTOGRAFICA DIGITAL	742208970032	29/05/2015	Regular	Activo
17727	SEDE CENTRAL	74	22	CAMARA FOTOGRAFICA DIGITAL	742208970044	27/07/2016	Bueno	Activo
17728	SEDE CENTRAL	74	22	CAMARA FOTOGRAFICA DIGITAL	742208970045	27/07/2016	Regular	Activo
17729	SEDE CENTRAL	74	22	CAMARA FOTOGRAFICA DIGITAL	742208970046	21/03/2017	Regular	Activo
17730	SEDE CENTRAL	74	22	CAMARA FOTOGRAFICA DIGITAL	742208970047	21/05/2018	Regular	Activo
17731	SEDE CENTRAL	74	22	DESTRUCTORA DE DOCUMENTOS	742216550134	25/09/2019	Bueno	Activo
17732	SEDE CENTRAL	74	22	EQUIPO MULTIFUNCIONAL COPIADORA FAX IMPRESORA SCANNER	742223580018	5/09/2016	Bueno	Activo
17733	SEDE CENTRAL	74	22	EQUIPO MULTIFUNCIONAL COPIADORA FAX IMPRESORA SCANNER	742223580019	8/09/2016	Bueno	Activo
17734	SEDE CENTRAL	74	22	EQUIPO MULTIFUNCIONAL COPIADORA FAX IMPRESORA SCANNER	742223580020	2/07/2019	Regular	Activo
17735	SEDE CENTRAL	74	22	EQUIPO MULTIFUNCIONAL COPIADORA FAX IMPRESORA SCANNER	742223580021	2/07/2019	Bueno	Activo
17736	SEDE CENTRAL	74	22	EQUIPO MULTIFUNCIONAL COPIADORA FAX IMPRESORA SCANNER	742223580022	2/07/2019	Bueno	Activo

17737	SEDE CENTRAL	74	22	EQUIPO MULTIFUNCIONAL COPIADORA FAX IMPRESORA SCANNER	742223580023	2/07/2019	Bueno	Activo
17738	SEDE CENTRAL	74	22	EQUIPO MULTIFUNCIONAL COPIADORA FAX IMPRESORA SCANNER	742223580024	2/07/2019	Bueno	Activo
17739	SEDE CENTRAL	74	22	EQUIPO MULTIFUNCIONAL COPIADORA FAX IMPRESORA SCANNER	742223580025	2/07/2019	Bueno	Activo
17740	SEDE CENTRAL	74	22	EQUIPO MULTIFUNCIONAL COPIADORA FAX IMPRESORA SCANNER	742223580026	2/07/2019	Bueno	Activo
17741	SEDE CENTRAL	74	22	EQUIPO MULTIFUNCIONAL COPIADORA FAX IMPRESORA SCANNER	742223580027	2/07/2019	Bueno	Activo
17742	SEDE CENTRAL	74	22	EQUIPO MULTIFUNCIONAL COPIADORA FAX IMPRESORA SCANNER	742223580028	2/07/2019	Bueno	Activo
17743	SEDE CENTRAL	74	22	EQUIPO MULTIFUNCIONAL COPIADORA FAX IMPRESORA SCANNER	742223580029	2/07/2019	Bueno	Activo
17744	SEDE CENTRAL	74	22	EQUIPO MULTIFUNCIONAL COPIADORA FAX IMPRESORA SCANNER	742223580030	2/07/2019	Bueno	Activo
17745	SEDE CENTRAL	74	22	EQUIPO MULTIFUNCIONAL COPIADORA FAX IMPRESORA SCANNER	742223580031	2/07/2019	Bueno	Activo
17746	SEDE CENTRAL	74	22	EQUIPO MULTIFUNCIONAL COPIADORA FAX IMPRESORA SCANNER	742223580032	2/07/2019	Bueno	Activo
17747	SEDE CENTRAL	74	22	EQUIPO MULTIFUNCIONAL COPIADORA FAX IMPRESORA SCANNER	742223580033	2/07/2019	Bueno	Activo
17748	SEDE CENTRAL	74	22	EQUIPO MULTIFUNCIONAL COPIADORA FAX IMPRESORA SCANNER	742223580034	2/07/2019	Bueno	Activo
17749	SEDE CENTRAL	74	22	EQUIPO MULTIFUNCIONAL COPIADORA FAX IMPRESORA SCANNER	742223580035	2/07/2019	Bueno	Activo
17750	SEDE CENTRAL	74	22	EQUIPO MULTIFUNCIONAL COPIADORA FAX IMPRESORA SCANNER	742223580036	2/07/2019	Bueno	Activo
17751	SEDE CENTRAL	74	22	EQUIPO MULTIFUNCIONAL COPIADORA FAX IMPRESORA SCANNER	742223580037	2/07/2019	Bueno	Activo
17752	SEDE CENTRAL	74	22	EQUIPO MULTIFUNCIONAL COPIADORA FAX IMPRESORA SCANNER	742223580038	2/07/2019	Bueno	Activo
17753	SEDE CENTRAL	74	22	EQUIPO MULTIFUNCIONAL COPIADORA FAX IMPRESORA SCANNER	742223580039	2/07/2019	Bueno	Activo

17754	SEDE CENTRAL	74	22	EQUIPO MULTIFUNCIONAL COPIADORA FAX IMPRESORA SCANNER	742223580040	2/07/2019	Bueno	Activo
17755	SEDE CENTRAL	74	22	EQUIPO MULTIFUNCIONAL COPIADORA FAX IMPRESORA SCANNER	742223580041	2/07/2019	Bueno	Activo
17756	SEDE CENTRAL	74	22	EQUIPO MULTIFUNCIONAL COPIADORA FAX IMPRESORA SCANNER	742223580042	2/07/2019	Bueno	Activo
17757	SEDE CENTRAL	74	22	EQUIPO MULTIFUNCIONAL COPIADORA FAX IMPRESORA SCANNER	742223580043	2/07/2019	Bueno	Activo
17758	SEDE CENTRAL	74	22	EQUIPO MULTIFUNCIONAL COPIADORA FAX IMPRESORA SCANNER	742223580044	2/07/2019	Bueno	Activo
17759	SEDE CENTRAL	74	22	EQUIPO MULTIFUNCIONAL COPIADORA FAX IMPRESORA SCANNER	742223580045	2/07/2019	Bueno	Activo
17760	SEDE CENTRAL	74	22	EQUIPO MULTIFUNCIONAL COPIADORA FAX IMPRESORA SCANNER	742223580046	2/07/2019	Bueno	Activo
17761	SEDE CENTRAL	74	22	EQUIPO MULTIFUNCIONAL COPIADORA FAX IMPRESORA SCANNER	742223580047	2/07/2019	Bueno	Activo
17762	SEDE CENTRAL	74	22	EQUIPO MULTIFUNCIONAL COPIADORA FAX IMPRESORA SCANNER	742223580048	2/07/2019	Bueno	Activo
17763	SEDE CENTRAL	74	22	EQUIPO MULTIFUNCIONAL COPIADORA FAX IMPRESORA SCANNER	742223580049	2/07/2019	Bueno	Activo
17764	SEDE CENTRAL	74	22	EQUIPO MULTIFUNCIONAL COPIADORA FAX IMPRESORA SCANNER	742223580050	2/07/2019	Bueno	Activo
17765	SEDE CENTRAL	74	22	EQUIPO MULTIFUNCIONAL COPIADORA FAX IMPRESORA SCANNER	742223580051	2/07/2019	Bueno	Activo
17766	SEDE CENTRAL	74	22	EQUIPO MULTIFUNCIONAL COPIADORA FAX IMPRESORA SCANNER	742223580052	2/07/2019	Bueno	Activo
17767	SEDE CENTRAL	74	22	EQUIPO MULTIFUNCIONAL COPIADORA FAX IMPRESORA SCANNER	742223580053	2/07/2019	Bueno	Activo
17768	SEDE CENTRAL	74	22	EQUIPO MULTIFUNCIONAL COPIADORA FAX IMPRESORA SCANNER	742223580054	2/07/2019	Bueno	Activo
17769	SEDE CENTRAL	74	22	EQUIPO MULTIFUNCIONAL COPIADORA FAX IMPRESORA SCANNER	742223580055	2/07/2019	Bueno	Activo
17770	SEDE CENTRAL	74	22	EQUIPO MULTIFUNCIONAL COPIADORA FAX IMPRESORA SCANNER	742223580056	2/07/2019	Bueno	Activo

17771	SEDE CENTRAL	74	22	EQUIPO MULTIFUNCIONAL COPIADORA FAX IMPRESORA SCANNER	742223580057	2/07/2019	Bueno	Activo
17772	SEDE CENTRAL	74	22	EQUIPO MULTIFUNCIONAL COPIADORA FAX IMPRESORA SCANNER	742223580058	2/07/2019	Bueno	Activo
17773	SEDE CENTRAL	74	22	EQUIPO MULTIFUNCIONAL COPIADORA FAX IMPRESORA SCANNER	742223580059	2/07/2019	Bueno	Activo
17774	SEDE CENTRAL	74	22	EQUIPO MULTIFUNCIONAL COPIADORA FAX IMPRESORA SCANNER	742223580060	2/07/2019	Bueno	Activo
17775	SEDE CENTRAL	74	22	EQUIPO MULTIFUNCIONAL COPIADORA FAX IMPRESORA SCANNER	742223580061	2/07/2019	Bueno	Activo
17776	SEDE CENTRAL	74	22	EQUIPO MULTIFUNCIONAL COPIADORA FAX IMPRESORA SCANNER	742223580062	2/07/2019	Bueno	Activo
17777	SEDE CENTRAL	74	22	EQUIPO MULTIFUNCIONAL COPIADORA FAX IMPRESORA SCANNER	742223580063	2/07/2019	Bueno	Activo
17778	SEDE CENTRAL	74	22	EQUIPO MULTIFUNCIONAL COPIADORA FAX IMPRESORA SCANNER	742223580064	2/07/2019	Bueno	Activo
17779	SEDE CENTRAL	74	22	EQUIPO MULTIFUNCIONAL COPIADORA FAX IMPRESORA SCANNER	742223580065	2/07/2019	Bueno	Activo
17780	SEDE CENTRAL	74	22	EQUIPO MULTIFUNCIONAL COPIADORA FAX IMPRESORA SCANNER	742223580066	2/07/2019	Bueno	Activo
17781	SEDE CENTRAL	74	22	EQUIPO MULTIFUNCIONAL COPIADORA FAX IMPRESORA SCANNER	742223580067	2/07/2019	Bueno	Activo
17782	SEDE CENTRAL	74	22	EQUIPO MULTIFUNCIONAL COPIADORA FAX IMPRESORA SCANNER	742223580068	2/07/2019	Bueno	Activo
17783	SEDE CENTRAL	74	22	EQUIPO MULTIFUNCIONAL COPIADORA FAX IMPRESORA SCANNER	742223580069	2/07/2019	Bueno	Activo
17784	SEDE CENTRAL	74	22	EQUIPO MULTIFUNCIONAL COPIADORA FAX IMPRESORA SCANNER	742223580070	2/07/2019	Bueno	Activo
17785	SEDE CENTRAL	74	22	EQUIPO MULTIFUNCIONAL COPIADORA FAX IMPRESORA SCANNER	742223580071	2/07/2019	Bueno	Activo
17786	SEDE CENTRAL	74	22	EQUIPO MULTIFUNCIONAL COPIADORA FAX IMPRESORA SCANNER	742223580072	2/07/2019	Bueno	Activo
17787	SEDE CENTRAL	74	22	EQUIPO MULTIFUNCIONAL COPIADORA FAX IMPRESORA SCANNER	742223580073	2/07/2019	Bueno	Activo

17788	SEDE CENTRAL	74	22	EQUIPO MULTIFUNCIONAL COPIADORA FAX IMPRESORA SCANNER	742223580074	2/07/2019	Bueno	Activo
17789	SEDE CENTRAL	74	22	EQUIPO MULTIFUNCIONAL COPIADORA FAX IMPRESORA SCANNER	742223580075	2/07/2019	Bueno	Activo
17790	SEDE CENTRAL	74	22	EQUIPO MULTIFUNCIONAL COPIADORA FAX IMPRESORA SCANNER	742223580076	2/07/2019	Bueno	Activo
17791	SEDE CENTRAL	74	22	EQUIPO MULTIFUNCIONAL COPIADORA FAX IMPRESORA SCANNER	742223580077	2/07/2019	Bueno	Activo
17792	SEDE CENTRAL	74	22	EQUIPO MULTIFUNCIONAL COPIADORA FAX IMPRESORA SCANNER	742223580078	2/07/2019	Bueno	Activo
17793	SEDE CENTRAL	74	22	EQUIPO MULTIFUNCIONAL COPIADORA FAX IMPRESORA SCANNER	742223580079	2/07/2019	Bueno	Activo
17794	SEDE CENTRAL	74	22	EQUIPO MULTIFUNCIONAL COPIADORA FAX IMPRESORA SCANNER	742223580080	2/07/2019	Bueno	Activo
17795	SEDE CENTRAL	74	22	EQUIPO MULTIFUNCIONAL COPIADORA FAX IMPRESORA SCANNER	742223580081	2/07/2019	Bueno	Activo
17796	SEDE CENTRAL	74	22	EQUIPO MULTIFUNCIONAL COPIADORA FAX IMPRESORA SCANNER	742223580082	2/07/2019	Bueno	Activo
17797	SEDE CENTRAL	74	22	EQUIPO MULTIFUNCIONAL COPIADORA FAX IMPRESORA SCANNER	742223580083	2/07/2019	Bueno	Activo
17798	SEDE CENTRAL	74	22	EQUIPO MULTIFUNCIONAL COPIADORA FAX IMPRESORA SCANNER	742223580084	2/07/2019	Bueno	Activo
17799	SEDE CENTRAL	74	22	EQUIPO MULTIFUNCIONAL COPIADORA FAX IMPRESORA SCANNER	742223580085	2/07/2019	Bueno	Activo
17800	SEDE CENTRAL	74	22	EQUIPO MULTIFUNCIONAL COPIADORA FAX IMPRESORA SCANNER	742223580086	2/07/2019	Bueno	Activo
17801	SEDE CENTRAL	74	22	EQUIPO MULTIFUNCIONAL COPIADORA FAX IMPRESORA SCANNER	742223580087	2/07/2019	Bueno	Activo
17802	SEDE CENTRAL	74	22	EQUIPO MULTIFUNCIONAL COPIADORA FAX IMPRESORA SCANNER	742223580088	2/07/2019	Bueno	Activo
17803	SEDE CENTRAL	74	22	EQUIPO MULTIFUNCIONAL COPIADORA FAX IMPRESORA SCANNER	742223580089	2/07/2019	Bueno	Activo
17804	SEDE CENTRAL	74	22	EQUIPO MULTIFUNCIONAL COPIADORA FAX IMPRESORA SCANNER	742223580090	2/07/2019	Bueno	Activo

17805	SEDE CENTRAL	74	22	EQUIPO MULTIFUNCIONAL COPIADORA FAX IMPRESORA SCANNER	742223580091	2/07/2019	Bueno	Activo
17806	SEDE CENTRAL	74	22	EQUIPO MULTIFUNCIONAL COPIADORA FAX IMPRESORA SCANNER	742223580092	2/07/2019	Bueno	Activo
17807	SEDE CENTRAL	74	22	EQUIPO MULTIFUNCIONAL COPIADORA FAX IMPRESORA SCANNER	742223580093	2/07/2019	Bueno	Activo
17808	SEDE CENTRAL	74	22	EQUIPO MULTIFUNCIONAL COPIADORA FAX IMPRESORA SCANNER	742223580094	2/07/2019	Bueno	Activo
17809	SEDE CENTRAL	74	22	EQUIPO MULTIFUNCIONAL COPIADORA FAX IMPRESORA SCANNER	742223580095	2/07/2019	Bueno	Activo
17810	SEDE CENTRAL	74	22	EQUIPO MULTIFUNCIONAL COPIADORA FAX IMPRESORA SCANNER	742223580096	2/07/2019	Bueno	Activo
17811	SEDE CENTRAL	74	22	EQUIPO MULTIFUNCIONAL COPIADORA FAX IMPRESORA SCANNER	742223580097	2/07/2019	Bueno	Activo
17812	SEDE CENTRAL	74	22	EQUIPO MULTIFUNCIONAL COPIADORA FAX IMPRESORA SCANNER	742223580098	2/07/2019	Bueno	Activo
17813	SEDE CENTRAL	74	22	EQUIPO MULTIFUNCIONAL COPIADORA FAX IMPRESORA SCANNER	742223580099	2/07/2019	Bueno	Activo
17814	SEDE CENTRAL	74	22	EQUIPO MULTIFUNCIONAL COPIADORA FAX IMPRESORA SCANNER	742223580100	2/07/2019	Bueno	Activo
17815	SEDE CENTRAL	74	22	EQUIPO MULTIFUNCIONAL COPIADORA FAX IMPRESORA SCANNER	742223580101	2/07/2019	Bueno	Activo
17816	SEDE CENTRAL	74	22	EQUIPO MULTIFUNCIONAL COPIADORA FAX IMPRESORA SCANNER	742223580102	2/07/2019	Bueno	Activo
17817	SEDE CENTRAL	74	22	EQUIPO MULTIFUNCIONAL COPIADORA FAX IMPRESORA SCANNER	742223580103	2/07/2019	Bueno	Activo
17818	SEDE CENTRAL	74	22	EQUIPO MULTIFUNCIONAL COPIADORA FAX IMPRESORA SCANNER	742223580104	2/07/2019	Bueno	Activo
17819	SEDE CENTRAL	74	22	EQUIPO MULTIFUNCIONAL COPIADORA FAX IMPRESORA SCANNER	742223580105	2/07/2019	Bueno	Activo
17820	SEDE CENTRAL	74	22	EQUIPO MULTIFUNCIONAL COPIADORA FAX IMPRESORA SCANNER	742223580106	2/07/2019	Bueno	Activo
17821	SEDE CENTRAL	74	22	EQUIPO MULTIFUNCIONAL COPIADORA FAX IMPRESORA SCANNER	742223580107	2/07/2019	Bueno	Activo

17822	SEDE CENTRAL	74	22	EQUIPO MULTIFUNCIONAL COPIADORA FAX IMPRESORA SCANNER	742223580108	2/07/2019	Bueno	Activo
17823	SEDE CENTRAL	74	22	EQUIPO MULTIFUNCIONAL COPIADORA FAX IMPRESORA SCANNER	742223580109	2/07/2019	Bueno	Activo
17824	SEDE CENTRAL	74	22	EQUIPO MULTIFUNCIONAL COPIADORA FAX IMPRESORA SCANNER	742223580110	2/07/2019	Bueno	Activo
17825	SEDE CENTRAL	74	22	EQUIPO MULTIFUNCIONAL COPIADORA FAX IMPRESORA SCANNER	742223580111	2/07/2019	Bueno	Activo
17826	SEDE CENTRAL	74	22	EQUIPO MULTIFUNCIONAL COPIADORA FAX IMPRESORA SCANNER	742223580112	2/07/2019	Bueno	Activo
17827	SEDE CENTRAL	74	22	EQUIPO MULTIFUNCIONAL COPIADORA FAX IMPRESORA SCANNER	742223580113	2/07/2019	Bueno	Activo
17828	SEDE CENTRAL	74	22	EQUIPO MULTIFUNCIONAL COPIADORA FAX IMPRESORA SCANNER	742223580114	2/07/2019	Bueno	Activo
17829	SEDE CENTRAL	74	22	EQUIPO MULTIFUNCIONAL COPIADORA FAX IMPRESORA SCANNER	742223580115	2/07/2019	Bueno	Activo
17830	SEDE CENTRAL	74	22	EQUIPO MULTIFUNCIONAL COPIADORA FAX IMPRESORA SCANNER	742223580116	2/07/2019	Bueno	Activo
17831	SEDE CENTRAL	74	22	EQUIPO MULTIFUNCIONAL COPIADORA FAX IMPRESORA SCANNER	742223580117	2/07/2019	Bueno	Activo
17832	SEDE CENTRAL	74	22	EQUIPO MULTIFUNCIONAL COPIADORA FAX IMPRESORA SCANNER	742223580118	2/07/2019	Bueno	Activo
17833	SEDE CENTRAL	74	22	EQUIPO MULTIFUNCIONAL COPIADORA FAX IMPRESORA SCANNER	742223580119	2/07/2019	Bueno	Activo
17834	SEDE CENTRAL	74	22	EQUIPO MULTIFUNCIONAL COPIADORA FAX IMPRESORA SCANNER	742223580120	2/07/2019	Bueno	Activo
17835	SEDE CENTRAL	74	22	EQUIPO MULTIFUNCIONAL COPIADORA FAX IMPRESORA SCANNER	742223580121	2/07/2019	Bueno	Activo
17836	SEDE CENTRAL	74	22	EQUIPO MULTIFUNCIONAL COPIADORA FAX IMPRESORA SCANNER	742223580122	2/07/2019	Bueno	Activo
17837	SEDE CENTRAL	74	22	EQUIPO MULTIFUNCIONAL COPIADORA FAX IMPRESORA SCANNER	742223580123	2/07/2019	Bueno	Activo
17838	SEDE CENTRAL	74	22	EQUIPO MULTIFUNCIONAL COPIADORA FAX IMPRESORA SCANNER	742223580124	2/07/2019	Bueno	Activo

17839	SEDE CENTRAL	74	22	EQUIPO MULTIFUNCIONAL COPIADORA FAX IMPRESORA SCANNER	742223580125	2/07/2019	Bueno	Activo
17840	SEDE CENTRAL	74	22	EQUIPO MULTIFUNCIONAL COPIADORA FAX IMPRESORA SCANNER	742223580126	2/07/2019	Bueno	Activo
17841	SEDE CENTRAL	74	22	GUILLOTINA	742229930006	29/04/2002	Regular	Activo
17842	SEDE CENTRAL	74	22	GUILLOTINA	742229930007	29/04/2002	Regular	Activo
17843	SEDE CENTRAL	74	22	GUILLOTINA	742229930011	6/09/2007	Regular	Activo
17844	SEDE CENTRAL	74	22	GUILLOTINA	742229930012	15/12/2008	Regular	Activo
17845	SEDE CENTRAL	74	22	GUILLOTINA	742229930013	15/12/2008	Regular	Activo
17846	SEDE CENTRAL	74	22	GUILLOTINA	742229930014	15/12/2008	Regular	Activo
17847	SEDE CENTRAL	74	22	GUILLOTINA	742229930015	24/05/2010	Regular	Activo
17848	SEDE CENTRAL	74	22	GUILLOTINA	742229930016	24/05/2010	Regular	Activo
17849	SEDE CENTRAL	74	22	GUILLOTINA	742229930018	24/06/2013	Regular	Activo
17850	SEDE CENTRAL	74	22	GUILLOTINA	742229930019	24/06/2013	Regular	Activo
17851	SEDE CENTRAL	74	22	GUILLOTINA	742229930020	10/10/2013	Regular	Activo
17852	SEDE CENTRAL	74	22	GUILLOTINA	742229930025	30/04/2018	Regular	Activo
17853	SEDE CENTRAL	74	22	GUILLOTINA	742229930026	9/05/2018	Bueno	Activo
17854	SEDE CENTRAL	74	22	MAQUINA ANILLADORA PERFORADORA	742232610010	15/12/2008	Regular	Activo
17855	SEDE CENTRAL	74	22	MAQUINA ANILLADORA PERFORADORA	742232610011	15/12/2008	Regular	Activo
17856	SEDE CENTRAL	74	22	MAQUINA ANILLADORA PERFORADORA	742232610012	15/12/2008	Regular	Activo
17857	SEDE CENTRAL	74	22	RELOJ DE PARED	742291470001	23/10/1996	Bueno	Activo
17858	SEDE CENTRAL	74	22	RELOJ DE PARED	742291470007	6/09/2007	Regular	Activo
17859	SEDE CENTRAL	74	22	RELOJ DE PARED	742291470019	6/09/2007	Regular	Activo
17860	SEDE CENTRAL	74	22	RELOJ DE PARED	742291470020	1/12/2008	Regular	Activo
17861	SEDE CENTRAL	74	22	RELOJ DE PARED	742291470021	1/12/2008	Regular	Activo
17862	SEDE CENTRAL	74	22	RELOJ DE PARED	742291470065	2/10/2013	Regular	Activo
17863	SEDE CENTRAL	74	22	RELOJ DE PARED	742291470066	2/10/2013	Bueno	Activo

17864	SEDE CENTRAL	74	22	RELOJ DE PARED	742291470067	1/04/2015	Bueno	Activo
17865	SEDE CENTRAL	74	22	RELOJ DE PARED	742291470068	1/04/2015	Regular	Activo
17866	SEDE CENTRAL	74	22	RELOJ DE PARED	742291470069	30/04/2018	Regular	Activo
17867	SEDE CENTRAL	74	22	RELOJ DE PARED	742291470070	30/04/2018	Bueno	Activo
17868	SEDE CENTRAL	74	22	RELOJ DE PARED	742291470071	30/04/2018	Bueno	Activo
17869	SEDE CENTRAL	74	22	RELOJ DE PARED	742291470072	30/04/2018	Regular	Activo
17870	SEDE CENTRAL	74	22	RELOJ DE PARED	742291470073	30/04/2018	Bueno	Activo
17871	SEDE CENTRAL	74	22	RELOJ DE PARED	742291470074	30/04/2018	Regular	Activo
17872	SEDE CENTRAL	74	22	RELOJ DE PARED	742291470075	15/03/2019	Regular	Activo
17873	SEDE CENTRAL	74	22	RELOJ DE PARED	742291470076	15/03/2019	Bueno	Activo
17874	SEDE CENTRAL	74	22	RELOJ DE PARED	742291470077	15/03/2019	Bueno	Activo
17875	SEDE CENTRAL	74	22	RELOJ DE PARED	742291470078	15/03/2019	Bueno	Activo
17876	SEDE CENTRAL	74	22	RELOJ DE PARED	742291470079	15/03/2019	Bueno	Activo
17877	SEDE CENTRAL	74	22	RELOJ DE PARED	742291470080	15/03/2019	Bueno	Activo
17878	SEDE CENTRAL	74	22	RELOJ DE PARED	742291470081	15/03/2019	Bueno	Activo
17879	SEDE CENTRAL	74	22	RELOJ DE PARED	742291470082	15/03/2019	Bueno	Activo
17880	SEDE CENTRAL	74	22	RELOJ DE PARED	742291470083	15/03/2019	Bueno	Activo
17881	SEDE CENTRAL	74	22	RELOJ DE PARED	742291470084	15/03/2019	Bueno	Activo
17882	SEDE CENTRAL	74	22	RELOJ DE PARED	742291470085	15/03/2019	Bueno	Activo
17883	SEDE CENTRAL	74	22	RELOJ DE PARED	742291470086	15/03/2019	Bueno	Activo
17884	SEDE CENTRAL	74	22	RELOJ DE PARED	742291470087	15/03/2019	Bueno	Activo
17885	SEDE CENTRAL	74	22	RELOJ DE PARED	742291470088	15/03/2019	Bueno	Activo
17886	SEDE CENTRAL	74	22	RELOJ DE PARED	742291470089	15/03/2019	Bueno	Activo
17887	SEDE CENTRAL	74	22	RELOJ DE PARED	742291470090	15/03/2019	Bueno	Activo
17888	SEDE CENTRAL	74	22	RELOJ DE PARED	742291470091	15/03/2019	Bueno	Activo
17889	SEDE CENTRAL	74	22	RELOJ DE PARED	742291470092	15/03/2019	Bueno	Activo
17890	SEDE CENTRAL	74	22	RELOJ DE PARED	742291470093	15/03/2019	Bueno	Activo

17891	SEDE CENTRAL	74	22	RELOJ DE PARED	742291470094	19/03/2019	Bueno	Activo
17892	SEDE CENTRAL	74	22	RELOJ DE PARED	742291470095	15/03/2019	Bueno	Activo
17893	SEDE CENTRAL	74	22	RELOJ DE PARED	742291470096	15/03/2019	Bueno	Activo
17894	SEDE CENTRAL	74	22	RELOJ DE PARED	742291470097	15/03/2019	Bueno	Activo
17895	SEDE CENTRAL	74	22	RELOJ DE PARED	742291470098	15/03/2019	Bueno	Activo
17896	SEDE CENTRAL	74	22	RELOJ DE PARED	742291470099	15/03/2019	Bueno	Activo
17897	SEDE CENTRAL	74	22	RELOJ DE PARED	742291470100	15/03/2019	Bueno	Activo
17898	SEDE CENTRAL	74	22	RELOJ DE PARED	742291470101	15/03/2019	Bueno	Activo
17899	SEDE CENTRAL	74	22	RELOJ DE PARED	742291470102	15/03/2019	Bueno	Activo
17900	SEDE CENTRAL	74	22	RELOJ DE PARED	742291470103	15/03/2019	Bueno	Activo
17901	SEDE CENTRAL	74	22	RELOJ DE PARED	742291470104	15/03/2019	Bueno	Activo
17902	SEDE CENTRAL	74	22	RELOJ DE PARED	742291470105	15/03/2019	Bueno	Activo
17903	SEDE CENTRAL	74	22	RELOJ DE PARED	742291470106	15/03/2019	Bueno	Activo
17904	SEDE CENTRAL	74	22	RELOJ DE PARED	742291470107	15/03/2019	Bueno	Activo
17905	SEDE CENTRAL	74	22	RELOJ DE PARED	742291470108	19/03/2019	Bueno	Activo
17906	SEDE CENTRAL	74	22	RELOJ DE PARED	742291470109	14/03/2019	Bueno	Activo
17907	SEDE CENTRAL	74	22	RELOJ DE PARED	742291470110	25/09/2019	Bueno	Activo
17908	SEDE CENTRAL	74	22	SURTIDOR DE AGUA ELECTRICO - DISPENSADOR ELECTRICO	742299890006	29/02/2016	Regular	Activo
17909	SEDE CENTRAL	74	22	SURTIDOR DE AGUA ELECTRICO - DISPENSADOR ELECTRICO	742299890007	29/02/2016	Bueno	Activo
17910	SEDE CENTRAL	74	22	SURTIDOR DE AGUA ELECTRICO - DISPENSADOR ELECTRICO	742299890008	29/02/2016	Regular	Activo
17911	SEDE CENTRAL	74	22	SURTIDOR DE AGUA ELECTRICO - DISPENSADOR ELECTRICO	742299890009	29/02/2016	Regular	Activo
17912	SEDE CENTRAL	74	22	SURTIDOR DE AGUA ELECTRICO - DISPENSADOR ELECTRICO	742299890010	29/02/2016	Bueno	Activo
17913	SEDE CENTRAL	74	22	SURTIDOR DE AGUA ELECTRICO - DISPENSADOR ELECTRICO	742299890011	29/02/2016	Regular	Activo
17914	SEDE CENTRAL	74	22	SURTIDOR DE AGUA ELECTRICO - DISPENSADOR ELECTRICO	742299890012	29/02/2016	Regular	Activo
17915	SEDE CENTRAL	74	22	SURTIDOR DE AGUA ELECTRICO - DISPENSADOR ELECTRICO	742299890013	29/02/2016	Regular	Activo
17916	SEDE CENTRAL	74	22	SURTIDOR DE AGUA ELECTRICO - DISPENSADOR ELECTRICO	742299890014	19/05/2016	Regular	Activo
17917	SEDE CENTRAL	74	22	SURTIDOR DE AGUA ELECTRICO - DISPENSADOR ELECTRICO	742299890015	19/05/2016	Bueno	Activo

17918	SEDE CENTRAL	74	22	SURTIDOR DE AGUA ELECTRICO - DISPENSADOR ELECTRICO	742299890016	19/05/2016	Regular	Activo
17919	SEDE CENTRAL	74	22	SURTIDOR DE AGUA ELECTRICO - DISPENSADOR ELECTRICO	742299890017	19/05/2016	Regular	Activo
17920	SEDE CENTRAL	74	22	SURTIDOR DE AGUA ELECTRICO - DISPENSADOR ELECTRICO	742299890018	19/05/2016	Regular	Activo
17921	SEDE CENTRAL	74	22	SURTIDOR DE AGUA ELECTRICO - DISPENSADOR ELECTRICO	742299890019	19/05/2016	Bueno	Activo
17922	SEDE CENTRAL	74	22	SURTIDOR DE AGUA ELECTRICO - DISPENSADOR ELECTRICO	742299890020	17/06/2016	Regular	Activo
17923	SEDE CENTRAL	74	22	SURTIDOR DE AGUA ELECTRICO - DISPENSADOR ELECTRICO	742299890021	17/06/2016	Regular	Activo
17924	SEDE CENTRAL	74	22	SURTIDOR DE AGUA ELECTRICO - DISPENSADOR ELECTRICO	742299890022	26/06/2016	Regular	Activo
17925	SEDE CENTRAL	74	22	SURTIDOR DE AGUA ELECTRICO - DISPENSADOR ELECTRICO	742299890023	20/03/2017	Regular	Activo
17926	SEDE CENTRAL	74	22	SURTIDOR DE AGUA ELECTRICO - DISPENSADOR ELECTRICO	742299890024	3/04/2017	Regular	Activo
17927	SEDE CENTRAL	81	22	ESCALADORA - MAQUINA DE SUBIR ESCALERAS	812246130002	26/07/2017	Bueno	Activo
17928	SEDE CENTRAL	81	22	MANCUERNAS	812268760001	2/10/2013	Bueno	Activo
17929	SEDE CENTRAL	81	22	MANCUERNAS	812268760002	2/10/2013	Regular	Activo
17930	SEDE CENTRAL	81	22	MANCUERNAS	812268760003	2/10/2013	Bueno	Activo
17931	SEDE CENTRAL	81	22	MANCUERNAS	812268760004	2/10/2013	Bueno	Activo
17932	SEDE CENTRAL	81	22	MANCUERNAS	812268760005	2/10/2013	Bueno	Activo
17933	SEDE CENTRAL	81	22	MANCUERNAS	812268760006	2/10/2013	Bueno	Activo
17934	SEDE CENTRAL	81	22	MANCUERNAS	812268760007	13/11/2014	Bueno	Activo
17935	SEDE CENTRAL	81	22	MANCUERNAS	812268760008	13/11/2014	Bueno	Activo
17936	SEDE CENTRAL	81	22	MANCUERNAS	812268760009	13/11/2014	Bueno	Activo
17937	SEDE CENTRAL	81	22	MANCUERNAS	812268760010	13/11/2014	Bueno	Activo
17938	SEDE CENTRAL	81	22	MANCUERNAS	812268760011	13/11/2014	Bueno	Activo
17939	SEDE CENTRAL	81	22	MANCUERNAS	812268760012	13/11/2014	Regular	Activo
17940	SEDE CENTRAL	81	22	MANCUERNAS	812268760013	26/07/2017	Bueno	Activo
17941	SEDE CENTRAL	81	22	MANCUERNAS	812268760014	26/07/2017	Bueno	Activo
17942	SEDE CENTRAL	81	22	MANCUERNAS	812268760015	26/07/2017	Bueno	Activo
17943	SEDE CENTRAL	81	22	MANCUERNAS	812268760016	26/07/2017	Bueno	Activo
17944	SEDE CENTRAL	81	22	MANCUERNAS	812268760017	26/07/2017	Bueno	Activo

17945	SEDE CENTRAL	81	22	MANCUERNAS	812268760018	26/07/2017	Bueno	Activo
17946	SEDE CENTRAL	81	22	MANCUERNAS	812268760019	26/07/2017	Bueno	Activo
17947	SEDE CENTRAL	81	22	MANCUERNAS	812268760020	26/07/2017	Bueno	Activo
17948	SEDE CENTRAL	81	22	MANCUERNAS	812268760021	26/07/2017	Bueno	Activo
17949	SEDE CENTRAL	81	22	MANCUERNAS	812268760022	26/07/2017	Bueno	Activo
17950	SEDE CENTRAL	81	22	MANCUERNAS	812268760023	26/07/2017	Bueno	Activo
17951	SEDE CENTRAL	81	22	MANCUERNAS	812268760024	26/07/2017	Bueno	Activo
17952	SEDE CENTRAL	81	22	MANCUERNAS	812268760025	26/07/2017	Bueno	Activo
17953	SEDE CENTRAL	81	22	MANCUERNAS	812268760026	26/07/2017	Bueno	Activo
17954	SEDE CENTRAL	81	22	MANCUERNAS	812268760027	26/07/2017	Bueno	Activo
17955	SEDE CENTRAL	81	22	MANCUERNAS	812268760028	26/07/2017	Bueno	Activo
17956	SEDE CENTRAL	81	22	MANCUERNAS	812268760029	26/07/2017	Bueno	Activo
17957	SEDE CENTRAL	81	22	MANCUERNAS	812268760030	26/07/2017	Bueno	Activo
17958	SEDE CENTRAL	81	22	MANCUERNAS	812268760031	26/07/2017	Bueno	Activo
17959	SEDE CENTRAL	81	22	MANCUERNAS	812268760032	26/07/2017	Bueno	Activo
17960	SEDE CENTRAL	81	22	MANCUERNAS	812268760033	26/07/2017	Bueno	Activo
17961	SEDE CENTRAL	81	22	MANCUERNAS	812268760034	26/07/2017	Bueno	Activo
17962	SEDE CENTRAL	81	22	MANCUERNAS	812268760035	26/07/2017	Bueno	Activo
17963	SEDE CENTRAL	81	22	MANCUERNAS	812268760036	26/07/2017	Bueno	Activo
17964	SEDE CENTRAL	81	22	MANCUERNAS	812268760037	26/07/2017	Bueno	Activo
17965	SEDE CENTRAL	81	22	MANCUERNAS	812268760038	26/07/2017	Bueno	Activo
17966	SEDE CENTRAL	81	22	MANCUERNAS	812268760039	26/07/2017	Bueno	Activo
17967	SEDE CENTRAL	81	22	MANCUERNAS	812268760040	26/07/2017	Bueno	Activo
17968	SEDE CENTRAL	81	22	MANCUERNAS	812268760041	26/07/2017	Bueno	Activo
17969	SEDE CENTRAL	81	22	MANCUERNAS	812268760042	4/12/2019	Bueno	Activo
17970	SEDE CENTRAL	81	22	MANCUERNAS	812268760043	4/12/2019	Bueno	Activo
17971	SEDE CENTRAL	81	22	MANCUERNAS	812268760044	4/12/2019	Bueno	Activo

17972	SEDE CENTRAL	81	22	MANCUERNAS	812268760045	4/12/2019	Bueno	Activo
17973	SEDE CENTRAL	81	22	MANCUERNAS	812268760046	4/12/2019	Bueno	Activo
17974	SEDE CENTRAL	81	22	MANCUERNAS	812268760047	4/12/2019	Bueno	Activo
17975	SEDE CENTRAL	81	22	MANCUERNAS	812268760048	4/12/2019	Bueno	Activo
17976	SEDE CENTRAL	81	22	MANCUERNAS	812268760049	4/12/2019	Bueno	Activo
17977	SEDE CENTRAL	81	22	MANCUERNAS	812268760050	4/12/2019	Bueno	Activo
17978	SEDE CENTRAL	81	22	MANCUERNAS	812268760051	4/12/2019	Bueno	Activo
17979	SEDE CENTRAL	81	22	MANCUERNAS	812268760052	11/12/2019	Bueno	Activo
17980	SEDE CENTRAL	81	22	MANCUERNAS	812268760053	11/12/2019	Bueno	Activo
17981	SEDE CENTRAL	81	22	MANCUERNAS	812268760054	11/12/2019	Bueno	Activo
17982	SEDE CENTRAL	81	22	MANCUERNAS	812268760055	11/12/2019	Bueno	Activo
17983	SEDE CENTRAL	81	22	MANCUERNAS	812268760056	11/12/2019	Bueno	Activo
17984	SEDE CENTRAL	81	22	MANCUERNAS	812268760057	11/12/2019	Bueno	Activo
17985	SEDE CENTRAL	81	22	MANCUERNAS	812268760058	11/12/2019	Bueno	Activo
17986	SEDE CENTRAL	81	22	MANCUERNAS	812268760059	11/12/2019	Bueno	Activo
17987	SEDE CENTRAL	81	22	MANCUERNAS	812268760060	11/12/2019	Bueno	Activo
17988	SEDE CENTRAL	81	22	MANCUERNAS	812268760061	11/12/2019	Bueno	Activo
17989	SEDE CENTRAL	88	22	ARNES DE AIRE AUTOCONTENIDO	882200840001	24/04/2013	Regular	Activo
17990	SEDE CENTRAL	88	22	ARNES DE AIRE AUTOCONTENIDO	882200840002	24/04/2013	Regular	Activo
17991	SEDE CENTRAL	88	22	ARNES DE AIRE AUTOCONTENIDO	882200840003	24/04/2013	Regular	Activo
17992	SEDE CENTRAL	88	22	ARNES DE AIRE AUTOCONTENIDO	882200840004	24/04/2013	Regular	Activo
17993	SEDE CENTRAL	88	22	EXTINTOR	882225250001	10/09/1996	Regular	Activo
17994	SEDE CENTRAL	88	22	EXTINTOR	882225250087	10/05/2004	Regular	Activo
17995	SEDE CENTRAL	88	22	EXTINTOR	882225250093	23/11/2004	Regular	Activo
17996	SEDE CENTRAL	88	22	EXTINTOR	882225250095	10/05/2004	Regular	Activo
17997	SEDE CENTRAL	88	22	EXTINTOR	882225250096	10/05/2004	Regular	Activo
17998	SEDE CENTRAL	88	22	EXTINTOR	882225250097	10/05/2004	Regular	Activo

17999	SEDE CENTRAL	88	22	EXTINTOR	882225250098	10/05/2004	Regular	Activo
18000	SEDE CENTRAL	88	22	EXTINTOR	882225250099	10/05/2004	Regular	Activo
18001	SEDE CENTRAL	88	22	EXTINTOR	882225250100	10/05/2004	Regular	Activo
18002	SEDE CENTRAL	88	22	EXTINTOR	882225250101	10/05/2004	Regular	Activo
18003	SEDE CENTRAL	88	22	EXTINTOR	882225250102	10/05/2004	Regular	Activo
18004	SEDE CENTRAL	88	22	EXTINTOR	882225250103	10/05/2004	Regular	Activo
18005	SEDE CENTRAL	88	22	EXTINTOR	882225250104	10/05/2004	Regular	Activo
18006	SEDE CENTRAL	88	22	EXTINTOR	882225250105	10/05/2004	Regular	Activo
18007	SEDE CENTRAL	88	22	EXTINTOR	882225250106	10/05/2004	Regular	Activo
18008	SEDE CENTRAL	88	22	EXTINTOR	882225250107	10/05/2004	Regular	Activo
18009	SEDE CENTRAL	88	22	EXTINTOR	882225250108	10/05/2004	Regular	Activo
18010	SEDE CENTRAL	88	22	EXTINTOR	882225250109	10/05/2004	Regular	Activo
18011	SEDE CENTRAL	88	22	EXTINTOR	882225250110	10/05/2004	Bueno	Activo
18012	SEDE CENTRAL	88	22	EXTINTOR	882225250111	10/05/2004	Regular	Activo
18013	SEDE CENTRAL	88	22	EXTINTOR	882225250112	10/05/2004	Regular	Activo
18014	SEDE CENTRAL	88	22	EXTINTOR	882225250113	10/05/2004	Regular	Activo
18015	SEDE CENTRAL	88	22	EXTINTOR	882225250114	10/05/2004	Regular	Activo
18016	SEDE CENTRAL	88	22	EXTINTOR	882225250115	10/05/2004	Regular	Activo
18017	SEDE CENTRAL	88	22	EXTINTOR	882225250116	10/05/2004	Regular	Activo
18018	SEDE CENTRAL	88	22	EXTINTOR	882225250117	10/05/2004	Regular	Activo
18019	SEDE CENTRAL	88	22	EXTINTOR	882225250119	10/05/2004	Regular	Activo
18020	SEDE CENTRAL	88	22	EXTINTOR	882225250120	10/05/2004	Regular	Activo
18021	SEDE CENTRAL	88	22	EXTINTOR	882225250121	10/05/2004	Regular	Activo
18022	SEDE CENTRAL	88	22	EXTINTOR	882225250122	10/05/2004	Regular	Activo
18023	SEDE CENTRAL	88	22	EXTINTOR	882225250123	10/05/2004	Regular	Activo
18024	SEDE CENTRAL	88	22	EXTINTOR	882225250124	10/05/2004	Regular	Activo
18025	SEDE CENTRAL	88	22	EXTINTOR	882225250125	22/10/2004	Regular	Activo

18026	SEDE CENTRAL	88	22	EXTINTOR	882225250126	22/10/2004	Regular	Activo
18027	SEDE CENTRAL	88	22	EXTINTOR	882225250127	22/10/2004	Regular	Activo
18028	SEDE CENTRAL	88	22	EXTINTOR	882225250128	22/10/2004	Regular	Activo
18029	SEDE CENTRAL	88	22	EXTINTOR	882225250129	22/10/2004	Regular	Activo
18030	SEDE CENTRAL	88	22	EXTINTOR	882225250130	22/10/2004	Regular	Activo
18031	SEDE CENTRAL	88	22	EXTINTOR	882225250132	22/10/2004	Regular	Activo
18032	SEDE CENTRAL	88	22	EXTINTOR	882225250133	22/10/2004	Regular	Activo
18033	SEDE CENTRAL	88	22	EXTINTOR	882225250134	22/10/2004	Regular	Activo
18034	SEDE CENTRAL	88	22	EXTINTOR	882225250136	22/10/2004	Regular	Activo
18035	SEDE CENTRAL	88	22	EXTINTOR	882225250137	22/10/2004	Regular	Activo
18036	SEDE CENTRAL	88	22	EXTINTOR	882225250138	22/10/2004	Regular	Activo
18037	SEDE CENTRAL	88	22	EXTINTOR	882225250139	22/10/2004	Bueno	Activo
18038	SEDE CENTRAL	88	22	EXTINTOR	882225250140	22/10/2004	Regular	Activo
18039	SEDE CENTRAL	88	22	EXTINTOR	882225250141	22/10/2004	Bueno	Activo
18040	SEDE CENTRAL	88	22	EXTINTOR	882225250142	22/10/2004	Regular	Activo
18041	SEDE CENTRAL	88	22	EXTINTOR	882225250143	22/10/2004	Regular	Activo
18042	SEDE CENTRAL	88	22	EXTINTOR	882225250144	22/10/2004	Regular	Activo
18043	SEDE CENTRAL	88	22	EXTINTOR	882225250145	22/10/2004	Regular	Activo
18044	SEDE CENTRAL	88	22	EXTINTOR	882225250146	22/10/2004	Regular	Activo
18045	SEDE CENTRAL	88	22	EXTINTOR	882225250147	22/10/2004	Regular	Activo
18046	SEDE CENTRAL	88	22	EXTINTOR	882225250148	22/10/2004	Regular	Activo
18047	SEDE CENTRAL	88	22	EXTINTOR	882225250149	22/10/2004	Regular	Activo
18048	SEDE CENTRAL	88	22	EXTINTOR	882225250150	22/10/2004	Regular	Activo
18049	SEDE CENTRAL	88	22	EXTINTOR	882225250151	22/10/2004	Bueno	Activo
18050	SEDE CENTRAL	88	22	EXTINTOR	882225250152	22/10/2004	Regular	Activo
18051	SEDE CENTRAL	88	22	EXTINTOR	882225250154	22/10/2004	Regular	Activo
18052	SEDE CENTRAL	88	22	EXTINTOR	882225250155	22/10/2004	Bueno	Activo

18053	SEDE CENTRAL	88	22	EXTINTOR	882225250156	22/10/2004	Regular	Activo
18054	SEDE CENTRAL	88	22	EXTINTOR	882225250157	22/10/2004	Regular	Activo
18055	SEDE CENTRAL	88	22	EXTINTOR	882225250158	22/10/2004	Bueno	Activo
18056	SEDE CENTRAL	88	22	EXTINTOR	882225250159	22/10/2004	Regular	Activo
18057	SEDE CENTRAL	88	22	EXTINTOR	882225250160	22/10/2004	Regular	Activo
18058	SEDE CENTRAL	88	22	EXTINTOR	882225250161	22/10/2004	Regular	Activo
18059	SEDE CENTRAL	88	22	EXTINTOR	882225250162	22/10/2004	Regular	Activo
18060	SEDE CENTRAL	88	22	EXTINTOR	882225250163	22/10/2004	Regular	Activo
18061	SEDE CENTRAL	88	22	EXTINTOR	882225250164	22/10/2004	Regular	Activo
18062	SEDE CENTRAL	88	22	EXTINTOR	882225250165	22/10/2004	Regular	Activo
18063	SEDE CENTRAL	88	22	EXTINTOR	882225250166	23/11/2004	Regular	Activo
18064	SEDE CENTRAL	88	22	EXTINTOR	882225250167	23/11/2004	Regular	Activo
18065	SEDE CENTRAL	88	22	EXTINTOR	882225250168	23/11/2004	Regular	Activo
18066	SEDE CENTRAL	88	22	EXTINTOR	882225250169	23/11/2004	Regular	Activo
18067	SEDE CENTRAL	88	22	EXTINTOR	882225250170	23/11/2004	Regular	Activo
18068	SEDE CENTRAL	88	22	EXTINTOR	882225250171	23/11/2004	Regular	Activo
18069	SEDE CENTRAL	88	22	EXTINTOR	882225250172	23/11/2004	Malo	Activo
18070	SEDE CENTRAL	88	22	EXTINTOR	882225250173	23/11/2004	Regular	Activo
18071	SEDE CENTRAL	88	22	EXTINTOR	882225250174	23/11/2004	Bueno	Activo
18072	SEDE CENTRAL	88	22	EXTINTOR	882225250175	23/11/2004	Bueno	Activo
18073	SEDE CENTRAL	88	22	EXTINTOR	882225250176	23/11/2004	Regular	Activo
18074	SEDE CENTRAL	88	22	EXTINTOR	882225250177	23/11/2004	Regular	Activo
18075	SEDE CENTRAL	88	22	EXTINTOR	882225250178	23/11/2004	Regular	Activo
18076	SEDE CENTRAL	88	22	EXTINTOR	882225250179	23/11/2004	Regular	Activo
18077	SEDE CENTRAL	88	22	EXTINTOR	882225250180	23/11/2004	Regular	Activo
18078	SEDE CENTRAL	88	22	EXTINTOR	882225250186	16/12/2002	Regular	Activo
18079	SEDE CENTRAL	88	22	EXTINTOR	882225250190	23/12/2004	Malo	Activo

18080	SEDE CENTRAL	88	22	EXTINTOR	882225250191	23/12/2004	Regular	Activo
18081	SEDE CENTRAL	88	22	EXTINTOR	882225250192	23/12/2004	Regular	Activo
18082	SEDE CENTRAL	88	22	EXTINTOR	882225250193	23/12/2004	Regular	Activo
18083	SEDE CENTRAL	88	22	EXTINTOR	882225250194	23/12/2004	Regular	Activo
18084	SEDE CENTRAL	88	22	EXTINTOR	882225250195	23/12/2004	Regular	Activo
18085	SEDE CENTRAL	88	22	EXTINTOR	882225250196	23/12/2004	Regular	Activo
18086	SEDE CENTRAL	88	22	EXTINTOR	882225250197	23/12/2004	Regular	Activo
18087	SEDE CENTRAL	88	22	EXTINTOR	882225250198	23/12/2004	Regular	Activo
18088	SEDE CENTRAL	88	22	EXTINTOR	882225250200	23/12/2004	Regular	Activo
18089	SEDE CENTRAL	88	22	EXTINTOR	882225250201	23/12/2004	Regular	Activo
18090	SEDE CENTRAL	88	22	EXTINTOR	882225250202	23/12/2004	Regular	Activo
18091	SEDE CENTRAL	88	22	EXTINTOR	882225250203	23/12/2004	Regular	Activo
18092	SEDE CENTRAL	88	22	EXTINTOR	882225250204	23/12/2004	Regular	Activo
18093	SEDE CENTRAL	88	22	EXTINTOR	882225250264	6/09/2007	Regular	Activo
18094	SEDE CENTRAL	88	22	EXTINTOR	882225250273	6/09/2007	Bueno	Activo
18095	SEDE CENTRAL	88	22	EXTINTOR	882225250276	6/09/2007	Regular	Activo
18096	SEDE CENTRAL	88	22	EXTINTOR	882225250277	6/09/2007	Regular	Activo
18097	SEDE CENTRAL	88	22	EXTINTOR	882225250278	6/09/2007	Regular	Activo
18098	SEDE CENTRAL	88	22	EXTINTOR	882225250280	6/09/2007	Regular	Activo
18099	SEDE CENTRAL	88	22	EXTINTOR	882225250284	6/09/2007	Bueno	Activo
18100	SEDE CENTRAL	88	22	EXTINTOR	882225250359	6/09/2007	Regular	Activo
18101	SEDE CENTRAL	88	22	EXTINTOR	882225250362	6/09/2007	Regular	Activo
18102	SEDE CENTRAL	88	22	EXTINTOR	882225250363	6/09/2007	Regular	Activo
18103	SEDE CENTRAL	88	22	EXTINTOR	882225250364	6/09/2007	Regular	Activo
18104	SEDE CENTRAL	88	22	EXTINTOR	882225250388	6/09/2007	Bueno	Activo
18105	SEDE CENTRAL	88	22	EXTINTOR	882225250389	6/09/2007	Regular	Activo
18106	SEDE CENTRAL	88	22	EXTINTOR	882225250392	6/09/2007	Regular	Activo

18107	SEDE CENTRAL	88	22	EXTINTOR	882225250393	16/03/2009	Bueno	Activo
18108	SEDE CENTRAL	88	22	EXTINTOR	882225250394	16/03/2009	Regular	Activo
18109	SEDE CENTRAL	88	22	EXTINTOR	882225250395	16/03/2009	Regular	Activo
18110	SEDE CENTRAL	88	22	EXTINTOR	882225250396	16/03/2009	Regular	Activo
18111	SEDE CENTRAL	88	22	EXTINTOR	882225250397	16/03/2009	Regular	Activo
18112	SEDE CENTRAL	88	22	EXTINTOR	882225250398	16/03/2009	Regular	Activo
18113	SEDE CENTRAL	88	22	EXTINTOR	882225250399	16/03/2009	Bueno	Activo
18114	SEDE CENTRAL	88	22	EXTINTOR	882225250400	16/03/2009	Regular	Activo
18115	SEDE CENTRAL	88	22	EXTINTOR	882225250401	16/03/2009	Regular	Activo
18116	SEDE CENTRAL	88	22	EXTINTOR	882225250402	16/03/2009	Regular	Activo
18117	SEDE CENTRAL	88	22	EXTINTOR	882225250404	16/03/2009	Regular	Activo
18118	SEDE CENTRAL	88	22	EXTINTOR	882225250405	16/03/2009	Bueno	Activo
18119	SEDE CENTRAL	88	22	EXTINTOR	882225250406	16/03/2009	Regular	Activo
18120	SEDE CENTRAL	88	22	EXTINTOR	882225250408	16/03/2009	Bueno	Activo
18121	SEDE CENTRAL	88	22	EXTINTOR	882225250409	16/03/2009	Regular	Activo
18122	SEDE CENTRAL	88	22	EXTINTOR	882225250410	16/03/2009	Regular	Activo
18123	SEDE CENTRAL	88	22	EXTINTOR	882225250411	16/03/2009	Regular	Activo
18124	SEDE CENTRAL	88	22	EXTINTOR	882225250412	16/03/2009	Regular	Activo
18125	SEDE CENTRAL	88	22	EXTINTOR	882225250413	16/03/2009	Regular	Activo
18126	SEDE CENTRAL	88	22	EXTINTOR	882225250414	16/03/2009	Regular	Activo
18127	SEDE CENTRAL	88	22	EXTINTOR	882225250415	16/03/2009	Regular	Activo
18128	SEDE CENTRAL	88	22	EXTINTOR	882225250416	16/03/2009	Bueno	Activo
18129	SEDE CENTRAL	88	22	EXTINTOR	882225250417	16/03/2009	Regular	Activo
18130	SEDE CENTRAL	88	22	EXTINTOR	882225250418	16/03/2009	Regular	Activo
18131	SEDE CENTRAL	88	22	EXTINTOR	882225250419	16/03/2009	Regular	Activo
18132	SEDE CENTRAL	88	22	EXTINTOR	882225250420	16/03/2009	Regular	Activo
18133	SEDE CENTRAL	88	22	EXTINTOR	882225250421	16/03/2009	Bueno	Activo

18134	SEDE CENTRAL	88	22	EXTINTOR	882225250422	16/03/2009	Regular	Activo
18135	SEDE CENTRAL	88	22	EXTINTOR	882225250423	16/03/2009	Regular	Activo
18136	SEDE CENTRAL	88	22	EXTINTOR	882225250424	16/03/2009	Regular	Activo
18137	SEDE CENTRAL	88	22	EXTINTOR	882225250425	16/03/2009	Regular	Activo
18138	SEDE CENTRAL	88	22	EXTINTOR	882225250426	16/03/2009	Regular	Activo
18139	SEDE CENTRAL	88	22	EXTINTOR	882225250427	16/03/2009	Bueno	Activo
18140	SEDE CENTRAL	88	22	EXTINTOR	882225250428	16/03/2009	Regular	Activo
18141	SEDE CENTRAL	88	22	EXTINTOR	882225250429	16/03/2009	Bueno	Activo
18142	SEDE CENTRAL	88	22	EXTINTOR	882225250430	16/03/2009	Bueno	Activo
18143	SEDE CENTRAL	88	22	EXTINTOR	882225250431	16/03/2009	Bueno	Activo
18144	SEDE CENTRAL	88	22	EXTINTOR	882225250432	16/03/2009	Regular	Activo
18145	SEDE CENTRAL	88	22	EXTINTOR	882225250433	16/03/2009	Regular	Activo
18146	SEDE CENTRAL	88	22	EXTINTOR	882225250434	16/03/2009	Regular	Activo
18147	SEDE CENTRAL	88	22	EXTINTOR	882225250435	16/03/2009	Regular	Activo
18148	SEDE CENTRAL	88	22	EXTINTOR	882225250436	16/03/2009	Regular	Activo
18149	SEDE CENTRAL	88	22	EXTINTOR	882225250437	16/03/2009	Regular	Activo
18150	SEDE CENTRAL	88	22	EXTINTOR	882225250438	16/03/2009	Regular	Activo
18151	SEDE CENTRAL	88	22	EXTINTOR	882225250439	16/03/2009	Bueno	Activo
18152	SEDE CENTRAL	88	22	EXTINTOR	882225250440	16/03/2009	Regular	Activo
18153	SEDE CENTRAL	88	22	EXTINTOR	882225250441	16/03/2009	Regular	Activo
18154	SEDE CENTRAL	88	22	EXTINTOR	882225250442	16/03/2009	Regular	Activo
18155	SEDE CENTRAL	88	22	EXTINTOR	882225250443	16/03/2009	Regular	Activo
18156	SEDE CENTRAL	88	22	EXTINTOR	882225250444	16/03/2009	Regular	Activo
18157	SEDE CENTRAL	88	22	EXTINTOR	882225250445	16/03/2009	Regular	Activo
18158	SEDE CENTRAL	88	22	EXTINTOR	882225250446	16/03/2009	Regular	Activo
18159	SEDE CENTRAL	88	22	EXTINTOR	882225250447	16/03/2009	Bueno	Activo
18160	SEDE CENTRAL	88	22	EXTINTOR	882225250448	16/03/2009	Regular	Activo

18161	SEDE CENTRAL	88	22	EXTINTOR	882225250449	16/03/2009	Bueno	Activo
18162	SEDE CENTRAL	88	22	EXTINTOR	882225250450	16/03/2009	Regular	Activo
18163	SEDE CENTRAL	88	22	EXTINTOR	882225250451	16/03/2009	Regular	Activo
18164	SEDE CENTRAL	88	22	EXTINTOR	882225250452	16/03/2009	Regular	Activo
18165	SEDE CENTRAL	88	22	EXTINTOR	882225250453	16/03/2009	Regular	Activo
18166	SEDE CENTRAL	88	22	EXTINTOR	882225250454	16/03/2009	Regular	Activo
18167	SEDE CENTRAL	88	22	EXTINTOR	882225250455	16/04/2009	Regular	Activo
18168	SEDE CENTRAL	88	22	EXTINTOR	882225250456	16/04/2009	Bueno	Activo
18169	SEDE CENTRAL	88	22	EXTINTOR	882225250457	16/04/2009	Bueno	Activo
18170	SEDE CENTRAL	88	22	EXTINTOR	882225250458	16/04/2009	Bueno	Activo
18171	SEDE CENTRAL	88	22	EXTINTOR	882225250459	16/04/2009	Bueno	Activo
18172	SEDE CENTRAL	88	22	EXTINTOR	882225250460	16/04/2009	Regular	Activo
18173	SEDE CENTRAL	88	22	EXTINTOR	882225250461	16/04/2009	Regular	Activo
18174	SEDE CENTRAL	88	22	EXTINTOR	882225250462	16/04/2009	Regular	Activo
18175	SEDE CENTRAL	88	22	EXTINTOR	882225250463	10/06/2009	Malo	Activo
18176	SEDE CENTRAL	88	22	EXTINTOR	882225250464	16/06/2009	Regular	Activo
18177	SEDE CENTRAL	88	22	EXTINTOR	882225250465	16/06/2009	Regular	Activo
18178	SEDE CENTRAL	88	22	EXTINTOR	882225250466	16/06/2009	Regular	Activo
18179	SEDE CENTRAL	88	22	EXTINTOR	882225250467	16/06/2009	Regular	Activo
18180	SEDE CENTRAL	88	22	EXTINTOR	882225250468	16/06/2009	Regular	Activo
18181	SEDE CENTRAL	88	22	EXTINTOR	882225250469	16/06/2009	Regular	Activo
18182	SEDE CENTRAL	88	22	EXTINTOR	882225250470	16/06/2009	Regular	Activo
18183	SEDE CENTRAL	88	22	EXTINTOR	882225250471	16/06/2009	Regular	Activo
18184	SEDE CENTRAL	88	22	EXTINTOR	882225250472	16/06/2009	Regular	Activo
18185	SEDE CENTRAL	88	22	EXTINTOR	882225250473	16/06/2009	Regular	Activo
18186	SEDE CENTRAL	88	22	EXTINTOR	882225250474	16/06/2009	Regular	Activo
18187	SEDE CENTRAL	88	22	EXTINTOR	882225250475	16/06/2009	Regular	Activo

18188	SEDE CENTRAL	88	22	EXTINTOR	882225250476	16/06/2009	Regular	Activo
18189	SEDE CENTRAL	88	22	EXTINTOR	882225250477	16/06/2009	Regular	Activo
18190	SEDE CENTRAL	88	22	EXTINTOR	882225250478	16/06/2009	Regular	Activo
18191	SEDE CENTRAL	88	22	EXTINTOR	882225250479	16/06/2009	Regular	Activo
18192	SEDE CENTRAL	88	22	EXTINTOR	882225250480	16/06/2009	Regular	Activo
18193	SEDE CENTRAL	88	22	EXTINTOR	882225250481	16/06/2009	Regular	Activo
18194	SEDE CENTRAL	88	22	EXTINTOR	882225250482	16/06/2009	Regular	Activo
18195	SEDE CENTRAL	88	22	EXTINTOR	882225250483	16/06/2009	Regular	Activo
18196	SEDE CENTRAL	88	22	EXTINTOR	882225250484	16/06/2009	Regular	Activo
18197	SEDE CENTRAL	88	22	EXTINTOR	882225250485	16/06/2009	Regular	Activo
18198	SEDE CENTRAL	88	22	EXTINTOR	882225250486	16/06/2009	Regular	Activo
18199	SEDE CENTRAL	88	22	EXTINTOR	882225250487	16/06/2009	Regular	Activo
18200	SEDE CENTRAL	88	22	EXTINTOR	882225250488	16/06/2009	Regular	Activo
18201	SEDE CENTRAL	88	22	EXTINTOR	882225250489	16/06/2009	Regular	Activo
18202	SEDE CENTRAL	88	22	EXTINTOR	882225250517	28/01/2016	Regular	Activo
18203	SEDE CENTRAL	88	22	EXTINTOR	882225250518	28/01/2016	Regular	Activo
18204	SEDE CENTRAL	88	22	EXTINTOR	882225250519	28/01/2016	Bueno	Activo
18205	SEDE CENTRAL	88	22	EXTINTOR	882225250520	28/01/2016	Bueno	Activo
18206	SEDE CENTRAL	88	22	EXTINTOR	882225250521	28/01/2016	Regular	Activo
18207	SEDE CENTRAL	88	22	EXTINTOR	882225250522	28/01/2016	Bueno	Activo
18208	SEDE CENTRAL	88	22	EXTINTOR	882225250523	28/01/2016	Regular	Activo
18209	SEDE CENTRAL	88	22	EXTINTOR	882225250524	28/01/2016	Bueno	Activo
18210	SEDE CENTRAL	88	22	EXTINTOR	882225250525	28/01/2016	Bueno	Activo
18211	SEDE CENTRAL	88	22	EXTINTOR	882225250526	28/01/2016	Regular	Activo
18212	SEDE CENTRAL	88	22	EXTINTOR	882225250527	28/01/2016	Bueno	Activo
18213	SEDE CENTRAL	88	22	EXTINTOR	882225250528	28/01/2016	Bueno	Activo
18214	SEDE CENTRAL	88	22	EXTINTOR	882225250529	28/01/2016	Bueno	Activo

18215	SEDE CENTRAL	88	22	EXTINTOR	882225250530	28/01/2016	Bueno	Activo
18216	SEDE CENTRAL	88	22	EXTINTOR	882225250531	28/01/2016	Bueno	Activo
18217	SEDE CENTRAL	88	22	EXTINTOR	882225250532	28/01/2016	Bueno	Activo
18218	SEDE CENTRAL	88	22	EXTINTOR	882225250533	28/01/2016	Bueno	Activo
18219	SEDE CENTRAL	88	22	EXTINTOR	882225250534	28/01/2016	Regular	Activo
18220	SEDE CENTRAL	88	22	EXTINTOR	882225250535	28/01/2016	Regular	Activo
18221	SEDE CENTRAL	88	22	EXTINTOR	882225250536	28/01/2016	Regular	Activo
18222	SEDE CENTRAL	88	22	EXTINTOR	882225250537	28/01/2016	Regular	Activo
18223	SEDE CENTRAL	88	22	EXTINTOR	882225250538	28/01/2016	Bueno	Activo
18224	SEDE CENTRAL	88	22	EXTINTOR	882225250539	28/01/2016	Regular	Activo
18225	SEDE CENTRAL	88	22	EXTINTOR	882225250540	28/01/2016	Bueno	Activo
18226	SEDE CENTRAL	88	22	EXTINTOR	882225250541	28/01/2016	Bueno	Activo
18227	SEDE CENTRAL	88	22	EXTINTOR	882225250542	28/01/2016	Regular	Activo
18228	SEDE CENTRAL	88	22	EXTINTOR	882225250543	28/01/2016	Regular	Activo
18229	SEDE CENTRAL	88	22	EXTINTOR	882225250544	28/01/2016	Regular	Activo
18230	SEDE CENTRAL	88	22	EXTINTOR	882225250545	28/01/2016	Bueno	Activo
18231	SEDE CENTRAL	88	22	EXTINTOR	882225250546	28/01/2016	Regular	Activo
18232	SEDE CENTRAL	88	22	EXTINTOR	882225250547	28/01/2016	Regular	Activo
18233	SEDE CENTRAL	88	22	EXTINTOR	882225250548	28/01/2016	Regular	Activo
18234	SEDE CENTRAL	88	22	EXTINTOR	882225250549	28/01/2016	Bueno	Activo
18235	SEDE CENTRAL	88	22	EXTINTOR	882225250550	28/01/2016	Regular	Activo
18236	SEDE CENTRAL	88	22	EXTINTOR	882225250551	28/01/2016	Bueno	Activo
18237	SEDE CENTRAL	88	22	EXTINTOR	882225250552	28/01/2016	Regular	Activo
18238	SEDE CENTRAL	88	22	EXTINTOR	882225250553	28/01/2016	Regular	Activo
18239	SEDE CENTRAL	88	22	EXTINTOR	882225250554	28/01/2016	Regular	Activo
18240	SEDE CENTRAL	88	22	EXTINTOR	882225250555	28/01/2016	Bueno	Activo
18241	SEDE CENTRAL	88	22	EXTINTOR	882225250556	28/01/2016	Bueno	Activo

18242	SEDE CENTRAL	88	22	EXTINTOR	882225250560	26/05/2016	Bueno	Activo
18243	SEDE CENTRAL	88	22	EXTINTOR	882225250561	26/05/2016	Regular	Activo
18244	SEDE CENTRAL	88	22	EXTINTOR	882225250562	26/05/2016	Regular	Activo
18245	SEDE CENTRAL	88	22	EXTINTOR	882225250563	26/05/2016	Regular	Activo
18246	SEDE CENTRAL	88	22	EXTINTOR	882225250564	26/05/2016	Regular	Activo
18247	SEDE CENTRAL	88	22	EXTINTOR	882225250565	26/05/2016	Regular	Activo
18248	SEDE CENTRAL	88	22	EXTINTOR	882225250566	26/05/2016	Regular	Activo
18249	SEDE CENTRAL	88	22	EXTINTOR	882225250567	26/05/2016	Regular	Activo
18250	SEDE CENTRAL	88	22	EXTINTOR	882225250568	26/05/2016	Regular	Activo
18251	SEDE CENTRAL	88	22	EXTINTOR	882225250569	26/05/2016	Regular	Activo
18252	SEDE CENTRAL	88	22	EXTINTOR	882225250570	26/05/2016	Regular	Activo
18253	SEDE CENTRAL	88	22	EXTINTOR	882225250571	26/05/2016	Regular	Activo
18254	SEDE CENTRAL	88	22	EXTINTOR	882225250572	26/05/2016	Regular	Activo
18255	SEDE CENTRAL	88	22	EXTINTOR	882225250573	26/05/2016	Regular	Activo
18256	SEDE CENTRAL	88	22	EXTINTOR	882225250574	26/05/2016	Regular	Activo
18257	SEDE CENTRAL	88	22	EXTINTOR	882225250575	26/05/2016	Regular	Activo
18258	SEDE CENTRAL	88	22	EXTINTOR	882225250576	26/05/2016	Regular	Activo
18259	SEDE CENTRAL	88	22	EXTINTOR	882225250577	26/05/2016	Regular	Activo
18260	SEDE CENTRAL	88	22	EXTINTOR	882225250578	26/05/2016	Regular	Activo
18261	SEDE CENTRAL	88	22	EXTINTOR	882225250579	26/05/2016	Regular	Activo
18262	SEDE CENTRAL	88	22	EXTINTOR	882225250580	26/05/2016	Regular	Activo
18263	SEDE CENTRAL	88	22	EXTINTOR	882225250581	26/05/2016	Regular	Activo
18264	SEDE CENTRAL	88	22	EXTINTOR	882225250582	26/05/2016	Regular	Activo
18265	SEDE CENTRAL	88	22	EXTINTOR	882225250583	26/05/2016	Regular	Activo
18266	SEDE CENTRAL	88	22	EXTINTOR	882225250584	26/05/2016	Regular	Activo
18267	SEDE CENTRAL	88	22	EXTINTOR	882225250585	26/05/2016	Regular	Activo
18268	SEDE CENTRAL	88	22	EXTINTOR	882225250586	26/05/2016	Regular	Activo

18269	SEDE CENTRAL	88	22	EXTINTOR	882225250587	26/05/2016	Regular	Activo
18270	SEDE CENTRAL	88	22	EXTINTOR	882225250588	26/05/2016	Regular	Activo
18271	SEDE CENTRAL	88	22	EXTINTOR	882225250589	26/05/2016	Regular	Activo
18272	SEDE CENTRAL	88	22	EXTINTOR	882225250590	26/05/2016	Regular	Activo
18273	SEDE CENTRAL	88	22	EXTINTOR	882225250591	26/05/2016	Regular	Activo
18274	SEDE CENTRAL	88	22	EXTINTOR	882225250592	26/05/2016	Regular	Activo
18275	SEDE CENTRAL	88	22	EXTINTOR	882225250593	26/05/2016	Regular	Activo
18276	SEDE CENTRAL	88	22	EXTINTOR	882225250594	26/05/2016	Regular	Activo
18277	SEDE CENTRAL	88	22	EXTINTOR	882225250595	26/05/2016	Regular	Activo
18278	SEDE CENTRAL	88	22	EXTINTOR	882225250596	26/05/2016	Regular	Activo
18279	SEDE CENTRAL	88	22	EXTINTOR	882225250597	26/05/2016	Regular	Activo
18280	SEDE CENTRAL	88	22	EXTINTOR	882225250598	26/05/2016	Regular	Activo
18281	SEDE CENTRAL	88	22	EXTINTOR	882225250599	26/05/2016	Regular	Activo
18282	SEDE CENTRAL	88	22	EXTINTOR	882225250600	26/05/2016	Regular	Activo
18283	SEDE CENTRAL	88	22	EXTINTOR	882225250601	26/05/2016	Regular	Activo
18284	SEDE CENTRAL	88	22	EXTINTOR	882225250602	26/05/2016	Regular	Activo
18285	SEDE CENTRAL	88	22	EXTINTOR	882225250603	26/05/2016	Regular	Activo
18286	SEDE CENTRAL	88	22	EXTINTOR	882225250604	26/05/2016	Regular	Activo
18287	SEDE CENTRAL	88	22	EXTINTOR	882225250605	26/05/2016	Regular	Activo
18288	SEDE CENTRAL	88	22	EXTINTOR	882225250606	26/05/2016	Regular	Activo
18289	SEDE CENTRAL	88	22	EXTINTOR	882225250607	26/05/2016	Regular	Activo
18290	SEDE CENTRAL	88	22	EXTINTOR	882225250608	26/05/2016	Regular	Activo
18291	SEDE CENTRAL	88	22	EXTINTOR	882225250609	26/05/2016	Regular	Activo
18292	SEDE CENTRAL	88	22	EXTINTOR	882225250610	26/05/2016	Regular	Activo
18293	SEDE CENTRAL	88	22	EXTINTOR	882225250611	26/05/2016	Regular	Activo
18294	SEDE CENTRAL	88	22	EXTINTOR	882225250612	26/05/2016	Regular	Activo
18295	SEDE CENTRAL	88	22	EXTINTOR	882225250613	26/05/2016	Regular	Activo

18296	SEDE CENTRAL	88	22	EXTINTOR	882225250614	26/05/2016	Regular	Activo
18297	SEDE CENTRAL	88	22	EXTINTOR	882225250615	26/05/2016	Regular	Activo
18298	SEDE CENTRAL	88	22	EXTINTOR	882225250616	26/05/2016	Regular	Activo
18299	SEDE CENTRAL	88	22	EXTINTOR	882225250617	26/05/2016	Regular	Activo
18300	SEDE CENTRAL	88	22	EXTINTOR	882225250618	26/05/2016	Regular	Activo
18301	SEDE CENTRAL	88	22	EXTINTOR	882225250619	26/05/2016	Bueno	Activo
18302	SEDE CENTRAL	88	22	EXTINTOR	882225250620	26/05/2016	Regular	Activo
18303	SEDE CENTRAL	88	22	EXTINTOR	882225250621	26/05/2016	Regular	Activo
18304	SEDE CENTRAL	88	22	EXTINTOR	882225250622	26/05/2016	Regular	Activo
18305	SEDE CENTRAL	88	22	EXTINTOR	882225250623	26/05/2016	Regular	Activo
18306	SEDE CENTRAL	88	22	EXTINTOR	882225250624	26/05/2016	Regular	Activo
18307	SEDE CENTRAL	88	22	EXTINTOR	882225250625	26/05/2016	Regular	Activo
18308	SEDE CENTRAL	88	22	EXTINTOR	882225250626	26/05/2016	Bueno	Activo
18309	SEDE CENTRAL	88	22	EXTINTOR	882225250627	26/05/2016	Bueno	Activo
18310	SEDE CENTRAL	88	22	EXTINTOR	882225250628	26/05/2016	Regular	Activo
18311	SEDE CENTRAL	88	22	EXTINTOR	882225250629	14/06/2017	Regular	Activo
18312	SEDE CENTRAL	88	22	EXTINTOR	882225250630	14/06/2017	Bueno	Activo
18313	SEDE CENTRAL	88	22	EXTINTOR	882225250632	14/06/2017	Regular	Activo
18314	SEDE CENTRAL	88	22	EXTINTOR	882225250633	14/06/2017	Regular	Activo
18315	SEDE CENTRAL	88	22	EXTINTOR	882225250634	14/06/2017	Bueno	Activo
18316	SEDE CENTRAL	88	22	EXTINTOR	882225250635	14/06/2017	Bueno	Activo
18317	SEDE CENTRAL	88	22	EXTINTOR	882225250636	14/06/2017	Bueno	Activo
18318	SEDE CENTRAL	88	22	EXTINTOR	882225250637	14/06/2017	Bueno	Activo
18319	SEDE CENTRAL	88	22	EXTINTOR	882225250638	14/06/2017	Regular	Activo
18320	SEDE CENTRAL	88	22	EXTINTOR	882225250639	14/06/2017	Regular	Activo
18321	SEDE CENTRAL	88	22	EXTINTOR	882225250640	14/06/2017	Regular	Activo
18322	SEDE CENTRAL	88	22	EXTINTOR	882225250641	14/06/2017	Regular	Activo

18323	SEDE CENTRAL	88	22	EXTINTOR	882225250642	14/06/2017	Regular	Activo
18324	SEDE CENTRAL	88	22	EXTINTOR	882225250643	14/06/2017	Bueno	Activo
18325	SEDE CENTRAL	88	22	EXTINTOR	882225250644	14/06/2017	Regular	Activo
18326	SEDE CENTRAL	88	22	EXTINTOR	882225250645	14/06/2017	Bueno	Activo
18327	SEDE CENTRAL	88	22	EXTINTOR	882225250646	14/06/2017	Regular	Activo
18328	SEDE CENTRAL	88	22	EXTINTOR	882225250647	14/06/2017	Regular	Activo
18329	SEDE CENTRAL	88	22	EXTINTOR	882225250648	14/06/2017	Regular	Activo
18330	SEDE CENTRAL	88	22	EXTINTOR	882225250649	14/06/2017	Bueno	Activo
18331	SEDE CENTRAL	88	22	EXTINTOR	882225250650	14/06/2017	Regular	Activo
18332	SEDE CENTRAL	88	22	EXTINTOR	882225250651	14/06/2017	Regular	Activo
18333	SEDE CENTRAL	88	22	EXTINTOR	882225250652	14/06/2017	Regular	Activo
18334	SEDE CENTRAL	88	22	EXTINTOR	882225250653	14/06/2017	Regular	Activo
18335	SEDE CENTRAL	88	22	EXTINTOR	882225250654	14/06/2017	Regular	Activo
18336	SEDE CENTRAL	88	22	EXTINTOR	882225250655	14/06/2017	Regular	Activo
18337	SEDE CENTRAL	88	22	EXTINTOR	882225250656	14/06/2017	Regular	Activo
18338	SEDE CENTRAL	88	22	EXTINTOR	882225250657	14/06/2017	Regular	Activo
18339	SEDE CENTRAL	88	22	EXTINTOR	882225250658	14/06/2017	Regular	Activo
18340	SEDE CENTRAL	88	22	EXTINTOR	882225250659	14/06/2017	Regular	Activo
18341	SEDE CENTRAL	88	22	EXTINTOR	882225250660	14/06/2017	Regular	Activo
18342	SEDE CENTRAL	88	22	EXTINTOR	882225250661	14/06/2017	Regular	Activo
18343	SEDE CENTRAL	88	22	EXTINTOR	882225250662	14/06/2017	Regular	Activo
18344	SEDE CENTRAL	88	22	EXTINTOR	882225250663	14/06/2017	Regular	Activo
18345	SEDE CENTRAL	88	22	EXTINTOR	882225250664	14/06/2017	Regular	Activo
18346	SEDE CENTRAL	88	22	EXTINTOR	882225250665	16/08/2017	Regular	Activo
18347	SEDE CENTRAL	88	22	EXTINTOR	882225250666	16/08/2017	Bueno	Activo
18348	SEDE CENTRAL	88	22	EXTINTOR	882225250667	16/08/2017	Bueno	Activo
18349	SEDE CENTRAL	88	22	EXTINTOR	882225250668	16/08/2017	Bueno	Activo

18350	SEDE CENTRAL	88	22	EXTINTOR	882225250669	16/08/2017	Bueno	Activo
18351	SEDE CENTRAL	88	22	EXTINTOR	882225250670	16/08/2017	Bueno	Activo
18352	SEDE CENTRAL	88	22	EXTINTOR	882225250671	16/08/2017	Bueno	Activo
18353	SEDE CENTRAL	88	22	EXTINTOR	882225250672	16/08/2017	Bueno	Activo
18354	SEDE CENTRAL	88	22	EXTINTOR	882225250673	16/08/2017	Bueno	Activo
18355	SEDE CENTRAL	88	22	EXTINTOR	882225250674	16/08/2017	Bueno	Activo
18356	SEDE CENTRAL	88	22	EXTINTOR	882225250676	29/08/2018	Bueno	Activo
18357	SEDE CENTRAL	88	22	EXTINTOR	882225250677	29/08/2018	Bueno	Activo
18358	SEDE CENTRAL	88	22	EXTINTOR	882225250678	29/08/2018	Bueno	Activo
18359	SEDE CENTRAL	88	22	EXTINTOR	882225250679	29/08/2018	Bueno	Activo
18360	SEDE CENTRAL	88	22	EXTINTOR	882225250680	29/08/2018	Regular	Activo
18361	SEDE CENTRAL	88	22	EXTINTOR	882225250681	29/08/2018	Regular	Activo
18362	SEDE CENTRAL	88	22	EXTINTOR	882225250682	29/08/2018	Regular	Activo
18363	SEDE CENTRAL	88	22	EXTINTOR	882225250683	29/08/2018	Bueno	Activo
18364	SEDE CENTRAL	88	22	EXTINTOR	882225250684	29/08/2018	Bueno	Activo
18365	SEDE CENTRAL	88	22	EXTINTOR	882225250685	29/08/2018	Bueno	Activo
18366	SEDE CENTRAL	88	22	EXTINTOR	882225250686	29/08/2018	Bueno	Activo
18367	SEDE CENTRAL	88	22	EXTINTOR	882225250687	29/08/2018	Bueno	Activo
18368	SEDE CENTRAL	88	22	EXTINTOR	882225250688	29/08/2018	Bueno	Activo
18369	SEDE CENTRAL	88	22	EXTINTOR	882225250689	29/08/2018	Bueno	Activo
18370	SEDE CENTRAL	88	22	EXTINTOR	882225250690	29/08/2018	Bueno	Activo
18371	SEDE CENTRAL	88	22	EXTINTOR	882225250691	29/08/2018	Bueno	Activo
18372	SEDE CENTRAL	88	22	EXTINTOR	882225250692	29/08/2018	Bueno	Activo
18373	SEDE CENTRAL	88	22	EXTINTOR	882225250693	29/08/2018	Regular	Activo
18374	SEDE CENTRAL	88	22	EXTINTOR	882225250694	29/08/2018	Bueno	Activo
18375	SEDE CENTRAL	88	22	EXTINTOR	882225250695	29/08/2018	Bueno	Activo
18376	SEDE CENTRAL	88	22	EXTINTOR	882225250696	29/08/2018	Bueno	Activo

18377	SEDE CENTRAL	88	22	EXTINTOR	882225250697	29/08/2018	Regular	Activo
18378	SEDE CENTRAL	88	22	EXTINTOR	882225250698	29/08/2018	Regular	Activo
18379	SEDE CENTRAL	88	22	EXTINTOR	882225250699	29/08/2018	Regular	Activo
18380	SEDE CENTRAL	88	22	EXTINTOR	882225250700	29/08/2018	Regular	Activo
18381	SEDE CENTRAL	88	22	EXTINTOR	882225250701	29/08/2018	Regular	Activo
18382	SEDE CENTRAL	88	22	EXTINTOR	882225250702	29/08/2018	Regular	Activo
18383	SEDE CENTRAL	88	22	EXTINTOR	882225250703	29/08/2018	Bueno	Activo
18384	SEDE CENTRAL	88	22	EXTINTOR	882225250704	29/08/2018	Bueno	Activo
18385	SEDE CENTRAL	88	22	EXTINTOR	882225250705	29/08/2018	Bueno	Activo
18386	SEDE CENTRAL	88	22	EXTINTOR	882225250706	23/01/2019	Bueno	Activo
18387	SEDE CENTRAL	88	22	EXTINTOR	882225250707	23/01/2019	Bueno	Activo
18388	SEDE CENTRAL	88	22	EXTINTOR	882225250708	23/01/2019	Bueno	Activo
18389	SEDE CENTRAL	88	22	EXTINTOR	882225250709	23/01/2019	Bueno	Activo
18390	SEDE CENTRAL	88	22	EXTINTOR	882225250710	23/01/2019	Bueno	Activo
18391	SEDE CENTRAL	88	22	EXTINTOR	882225250711	23/01/2019	Bueno	Activo
18392	SEDE CENTRAL	88	22	EXTINTOR	882225250712	23/01/2019	Bueno	Activo
18393	SEDE CENTRAL	88	22	EXTINTOR	882225250713	23/01/2019	Bueno	Activo
18394	SEDE CENTRAL	88	22	EXTINTOR	882225250714	23/01/2019	Bueno	Activo
18395	SEDE CENTRAL	88	22	EXTINTOR	882225250715	23/01/2019	Bueno	Activo
18396	SEDE CENTRAL	88	22	EXTINTOR	882225250716	23/01/2019	Bueno	Activo
18397	SEDE CENTRAL	88	22	EXTINTOR	882225250717	23/01/2019	Bueno	Activo
18398	SEDE CENTRAL	88	22	EXTINTOR	882225250718	23/01/2019	Bueno	Activo
18399	SEDE CENTRAL	88	22	EXTINTOR	882225250719	23/01/2019	Bueno	Activo
18400	SEDE CENTRAL	88	22	EXTINTOR	882225250720	23/01/2019	Bueno	Activo
18401	SEDE CENTRAL	88	22	EXTINTOR	882225250721	23/01/2019	Bueno	Activo
18402	SEDE CENTRAL	88	22	EXTINTOR	882225250722	23/01/2019	Bueno	Activo
18403	SEDE CENTRAL	88	22	EXTINTOR	882225250723	23/01/2019	Bueno	Activo

18404	SEDE CENTRAL	88	22	EXTINTOR	882225250724	23/01/2019	Bueno	Activo
18405	SEDE CENTRAL	88	22	EXTINTOR	882225250725	23/01/2019	Bueno	Activo
18406	SEDE CENTRAL	88	22	EXTINTOR	882225250726	23/01/2019	Bueno	Activo
18407	SEDE CENTRAL	88	22	EXTINTOR	882225250727	23/01/2019	Bueno	Activo
18408	SEDE CENTRAL	88	22	EXTINTOR	882225250728	23/01/2019	Bueno	Activo
18409	SEDE CENTRAL	88	22	EXTINTOR	882225250729	23/01/2019	Bueno	Activo
18410	SEDE CENTRAL	88	22	EXTINTOR	882225250730	23/01/2019	Bueno	Activo
18411	SEDE CENTRAL	88	22	EXTINTOR	882225250731	23/01/2019	Bueno	Activo
18412	SEDE CENTRAL	88	22	EXTINTOR	882225250732	23/01/2019	Bueno	Activo
18413	SEDE CENTRAL	88	22	EXTINTOR	882225250733	23/01/2019	Bueno	Activo
18414	SEDE CENTRAL	88	22	EXTINTOR	882225250734	23/01/2019	Bueno	Activo
18415	SEDE CENTRAL	88	22	EXTINTOR	882225250735	23/01/2019	Bueno	Activo
18416	SEDE CENTRAL	88	22	EXTINTOR	882225250736	23/01/2019	Bueno	Activo
18417	SEDE CENTRAL	88	22	EXTINTOR	882225250737	23/01/2019	Bueno	Activo
18418	SEDE CENTRAL	88	22	EXTINTOR	882225250738	23/01/2019	Bueno	Activo
18419	SEDE CENTRAL	88	22	EXTINTOR	882225250739	23/01/2019	Bueno	Activo
18420	SEDE CENTRAL	88	22	EXTINTOR	882225250740	23/01/2019	Bueno	Activo
18421	SEDE CENTRAL	88	22	EXTINTOR	882225250741	23/01/2019	Bueno	Activo
18422	SEDE CENTRAL	88	22	EXTINTOR	882225250742	23/01/2019	Bueno	Activo
18423	SEDE CENTRAL	88	22	EXTINTOR	882225250743	23/01/2019	Bueno	Activo
18424	SEDE CENTRAL	88	22	EXTINTOR	882225250744	23/01/2019	Bueno	Activo
18425	SEDE CENTRAL	88	22	EXTINTOR	882225250745	23/01/2019	Bueno	Activo
18426	SEDE CENTRAL	88	22	EXTINTOR	882225250746	23/01/2019	Bueno	Activo
18427	SEDE CENTRAL	88	22	EXTINTOR	882225250747	23/01/2019	Bueno	Activo
18428	SEDE CENTRAL	88	22	EXTINTOR	882225250748	23/01/2019	Bueno	Activo
18429	SEDE CENTRAL	88	22	EXTINTOR	882225250749	23/01/2019	Bueno	Activo
18430	SEDE CENTRAL	88	22	EXTINTOR	882225250750	23/01/2019	Bueno	Activo

18431	SEDE CENTRAL	88	22	EXTINTOR	882225250751	23/01/2019	Bueno	Activo
18432	SEDE CENTRAL	88	22	EXTINTOR	882225250752	23/01/2019	Bueno	Activo
18433	SEDE CENTRAL	88	22	EXTINTOR	882225250753	23/01/2019	Bueno	Activo
18434	SEDE CENTRAL	88	22	EXTINTOR	882225250754	23/01/2019	Bueno	Activo
18435	SEDE CENTRAL	88	22	EXTINTOR	882225250755	23/01/2019	Bueno	Activo
18436	SEDE CENTRAL	88	22	EXTINTOR	882225250756	23/01/2019	Bueno	Activo
18437	SEDE CENTRAL	88	22	EXTINTOR	882225250757	23/01/2019	Bueno	Activo
18438	SEDE CENTRAL	88	22	EXTINTOR	882225250758	23/01/2019	Bueno	Activo
18439	SEDE CENTRAL	88	22	EXTINTOR	882225250759	23/01/2019	Bueno	Activo
18440	SEDE CENTRAL	88	22	EXTINTOR	882225250760	23/01/2019	Bueno	Activo
18441	SEDE CENTRAL	88	22	EXTINTOR	882225250761	23/01/2019	Bueno	Activo
18442	SEDE CENTRAL	88	22	EXTINTOR	882225250762	23/01/2019	Bueno	Activo
18443	SEDE CENTRAL	88	22	EXTINTOR	882225250763	23/01/2019	Bueno	Activo
18444	SEDE CENTRAL	88	22	EXTINTOR	882225250764	23/01/2019	Bueno	Activo
18445	SEDE CENTRAL	88	22	EXTINTOR	882225250765	23/01/2019	Bueno	Activo
18446	SEDE CENTRAL	88	22	EXTINTOR	882225250766	23/01/2019	Bueno	Activo
18447	SEDE CENTRAL	88	22	EXTINTOR	882225250767	23/01/2019	Bueno	Activo
18448	SEDE CENTRAL	88	22	EXTINTOR	882225250768	23/01/2019	Bueno	Activo
18449	SEDE CENTRAL	88	22	EXTINTOR	882225250769	23/01/2019	Bueno	Activo
18450	SEDE CENTRAL	88	22	EXTINTOR	882225250770	23/01/2019	Bueno	Activo
18451	SEDE CENTRAL	88	22	EXTINTOR	882225250771	23/01/2019	Bueno	Activo
18452	SEDE CENTRAL	88	22	EXTINTOR	882225250772	23/01/2019	Bueno	Activo
18453	SEDE CENTRAL	88	22	EXTINTOR	882225250773	23/01/2019	Bueno	Activo
18454	SEDE CENTRAL	88	22	EXTINTOR	882225250774	23/01/2019	Bueno	Activo
18455	SEDE CENTRAL	88	22	EXTINTOR	882225250775	23/01/2019	Bueno	Activo
18456	SEDE CENTRAL	88	22	EXTINTOR	882225250776	23/01/2019	Bueno	Activo
18457	SEDE CENTRAL	88	22	EXTINTOR	882225250777	23/01/2019	Bueno	Activo

18458	SEDE CENTRAL	88	22	EXTINTOR	882225250778	23/01/2019	Bueno	Activo
18459	SEDE CENTRAL	88	22	EXTINTOR	882225250779	23/01/2019	Bueno	Activo
18460	SEDE CENTRAL	88	22	EXTINTOR	882225250780	23/01/2019	Bueno	Activo
18461	SEDE CENTRAL	88	22	EXTINTOR	882225250781	23/01/2019	Bueno	Activo
18462	SEDE CENTRAL	88	22	EXTINTOR	882225250782	23/01/2019	Bueno	Activo
18463	SEDE CENTRAL	88	22	EXTINTOR	882225250783	23/01/2019	Bueno	Activo
18464	SEDE CENTRAL	88	22	EXTINTOR	882225250784	23/01/2019	Bueno	Activo
18465	SEDE CENTRAL	88	22	EXTINTOR	882225250785	23/01/2019	Bueno	Activo
18466	SEDE CENTRAL	88	22	EXTINTOR	882225250786	23/01/2019	Bueno	Activo
18467	SEDE CENTRAL	88	22	EXTINTOR	882225250787	23/01/2019	Bueno	Activo
18468	SEDE CENTRAL	88	22	EXTINTOR	882225250788	23/01/2019	Bueno	Activo
18469	SEDE CENTRAL	88	22	EXTINTOR	882225250789	23/01/2019	Bueno	Activo
18470	SEDE CENTRAL	88	22	EXTINTOR	882225250790	23/01/2019	Bueno	Activo
18471	SEDE CENTRAL	88	22	EXTINTOR	882225250791	23/01/2019	Bueno	Activo
18472	SEDE CENTRAL	88	22	EXTINTOR	882225250792	23/01/2019	Bueno	Activo
18473	SEDE CENTRAL	88	22	EXTINTOR	882225250793	23/01/2019	Bueno	Activo
18474	SEDE CENTRAL	88	22	EXTINTOR	882225250794	23/01/2019	Bueno	Activo
18475	SEDE CENTRAL	88	22	EXTINTOR	882225250795	23/01/2019	Bueno	Activo
18476	SEDE CENTRAL	88	22	EXTINTOR	882225250796	23/01/2019	Bueno	Activo
18477	SEDE CENTRAL	88	22	EXTINTOR	882225250797	23/01/2019	Bueno	Activo
18478	SEDE CENTRAL	88	22	EXTINTOR	882225250798	23/01/2019	Bueno	Activo
18479	SEDE CENTRAL	88	22	EXTINTOR	882225250799	23/01/2019	Bueno	Activo
18480	SEDE CENTRAL	88	22	EXTINTOR	882225250800	23/01/2019	Bueno	Activo
18481	SEDE CENTRAL	88	22	EXTINTOR	882225250801	23/01/2019	Bueno	Activo
18482	SEDE CENTRAL	88	22	EXTINTOR	882225250802	23/01/2019	Bueno	Activo
18483	SEDE CENTRAL	88	22	EXTINTOR	882225250803	23/01/2019	Bueno	Activo
18484	SEDE CENTRAL	88	22	EXTINTOR	882225250804	23/01/2019	Bueno	Activo

18485	SEDE CENTRAL	88	22	EXTINTOR	882225250805	23/01/2019	Bueno	Activo
18486	SEDE CENTRAL	88	22	EXTINTOR	882225250806	23/01/2019	Bueno	Activo
18487	SEDE CENTRAL	88	22	EXTINTOR	882225250807	23/01/2019	Bueno	Activo
18488	SEDE CENTRAL	88	22	EXTINTOR	882225250808	23/01/2019	Bueno	Activo
18489	SEDE CENTRAL	88	22	EXTINTOR	882225250809	23/01/2019	Bueno	Activo
18490	SEDE CENTRAL	88	22	EXTINTOR	882225250810	23/01/2019	Bueno	Activo
18491	SEDE CENTRAL	88	22	EXTINTOR	882225250811	23/01/2019	Bueno	Activo
18492	SEDE CENTRAL	88	22	EXTINTOR	882225250812	23/01/2019	Bueno	Activo
18493	SEDE CENTRAL	88	22	EXTINTOR	882225250813	23/01/2019	Bueno	Activo
18494	SEDE CENTRAL	88	22	EXTINTOR	882225250814	23/01/2019	Bueno	Activo
18495	SEDE CENTRAL	88	22	EXTINTOR	882225250815	23/01/2019	Bueno	Activo
18496	SEDE CENTRAL	88	22	EXTINTOR	882225250816	23/01/2019	Bueno	Activo
18497	SEDE CENTRAL	88	22	EXTINTOR	882225250817	23/01/2019	Bueno	Activo
18498	SEDE CENTRAL	88	22	EXTINTOR	882225250818	23/01/2019	Bueno	Activo
18499	SEDE CENTRAL	88	22	EXTINTOR	882225250819	23/01/2019	Bueno	Activo
18500	SEDE CENTRAL	88	22	EXTINTOR	882225250820	23/01/2019	Bueno	Activo
18501	SEDE CENTRAL	88	22	EXTINTOR	882225250821	23/01/2019	Bueno	Activo
18502	SEDE CENTRAL	88	22	EXTINTOR	882225250822	23/01/2019	Bueno	Activo
18503	SEDE CENTRAL	88	22	EXTINTOR	882225250823	23/01/2019	Bueno	Activo
18504	SEDE CENTRAL	88	22	EXTINTOR	882225250824	23/01/2019	Bueno	Activo
18505	SEDE CENTRAL	88	22	EXTINTOR	882225250825	23/01/2019	Bueno	Activo
18506	SEDE CENTRAL	88	22	EXTINTOR	882225250826	23/01/2019	Bueno	Activo
18507	SEDE CENTRAL	88	22	EXTINTOR	882225250827	23/01/2019	Bueno	Activo
18508	SEDE CENTRAL	88	22	EXTINTOR	882225250828	23/01/2019	Bueno	Activo
18509	SEDE CENTRAL	88	22	EXTINTOR	882225250829	23/01/2019	Bueno	Activo
18510	SEDE CENTRAL	88	22	EXTINTOR	882225250830	23/01/2019	Bueno	Activo
18511	SEDE CENTRAL	88	22	EXTINTOR	882225250831	23/01/2019	Bueno	Activo

18512	SEDE CENTRAL	88	22	EXTINTOR	882225250832	23/01/2019	Bueno	Activo
18513	SEDE CENTRAL	88	22	EXTINTOR	882225250833	23/01/2019	Bueno	Activo
18514	SEDE CENTRAL	88	22	EXTINTOR	882225250834	23/01/2019	Bueno	Activo
18515	SEDE CENTRAL	88	22	EXTINTOR	882225250835	23/01/2019	Bueno	Activo
18516	SEDE CENTRAL	88	22	EXTINTOR	882225250836	23/01/2019	Bueno	Activo
18517	SEDE CENTRAL	88	22	EXTINTOR	882225250837	23/01/2019	Bueno	Activo
18518	SEDE CENTRAL	88	22	EXTINTOR	882225250838	23/01/2019	Bueno	Activo
18519	SEDE CENTRAL	88	22	EXTINTOR	882225250839	23/01/2019	Bueno	Activo
18520	SEDE CENTRAL	88	22	EXTINTOR	882225250840	23/01/2019	Bueno	Activo
18521	SEDE CENTRAL	88	22	EXTINTOR	882225250841	23/01/2019	Bueno	Activo
18522	SEDE CENTRAL	88	22	EXTINTOR	882225250842	23/01/2019	Bueno	Activo
18523	SEDE CENTRAL	88	22	EXTINTOR	882225250843	23/01/2019	Bueno	Activo
18524	SEDE CENTRAL	88	22	EXTINTOR	882225250844	23/01/2019	Bueno	Activo
18525	SEDE CENTRAL	88	22	EXTINTOR	882225250845	23/01/2019	Bueno	Activo
18526	SEDE CENTRAL	88	22	EXTINTOR	882225250846	23/01/2019	Bueno	Activo
18527	SEDE CENTRAL	88	22	EXTINTOR	882225250847	23/01/2019	Bueno	Activo
18528	SEDE CENTRAL	88	22	EXTINTOR	882225250848	23/01/2019	Bueno	Activo
18529	SEDE CENTRAL	88	22	EXTINTOR	882225250849	23/01/2019	Bueno	Activo
18530	SEDE CENTRAL	88	22	EXTINTOR	882225250850	23/01/2019	Bueno	Activo
18531	SEDE CENTRAL	88	22	EXTINTOR	882225250851	23/01/2019	Bueno	Activo
18532	SEDE CENTRAL	88	22	EXTINTOR	882225250852	23/01/2019	Bueno	Activo
18533	SEDE CENTRAL	88	22	EXTINTOR	882225250853	23/01/2019	Bueno	Activo
18534	SEDE CENTRAL	88	22	EXTINTOR	882225250854	23/01/2019	Bueno	Activo
18535	SEDE CENTRAL	88	22	EXTINTOR	882225250855	23/01/2019	Bueno	Activo
18536	SEDE CENTRAL	88	22	EXTINTOR	882225250856	31/01/2020	Bueno	Activo
18537	SEDE CENTRAL	88	22	EXTINTOR	882225250857	31/01/2020	Bueno	Activo
18538	SEDE CENTRAL	88	22	EXTINTOR	882225250858	31/01/2020	Bueno	Activo

18539	SEDE CENTRAL	88	22	EXTINTOR	882225250859	31/01/2020	Bueno	Activo
18540	SEDE CENTRAL	88	22	EXTINTOR	882225250860	31/01/2020	Bueno	Activo
18541	SEDE CENTRAL	88	22	EXTINTOR	882225250861	31/01/2020	Bueno	Activo
18542	SEDE CENTRAL	88	22	EXTINTOR	882225250862	31/01/2020	Bueno	Activo
18543	SEDE CENTRAL	88	22	EXTINTOR	882225250863	31/01/2020	Bueno	Activo
18544	SEDE CENTRAL	88	22	EXTINTOR	882225250864	31/01/2020	Bueno	Activo
18545	SEDE CENTRAL	88	22	EXTINTOR	882225250865	31/01/2020	Bueno	Activo
18546	SEDE CENTRAL	88	22	EXTINTOR	882225250866	31/01/2020	Bueno	Activo
18547	SEDE CENTRAL	88	22	EXTINTOR	882225250867	31/01/2020	Bueno	Activo
18548	SEDE CENTRAL	88	22	EXTINTOR	882225250868	31/01/2020	Bueno	Activo
18549	SEDE CENTRAL	88	22	EXTINTOR	882225250869	31/01/2020	Bueno	Activo
18550	SEDE CENTRAL	88	22	EXTINTOR	882225250870	31/01/2020	Bueno	Activo
18551	SEDE CENTRAL	88	22	EXTINTOR	882225250871	31/01/2020	Bueno	Activo
18552	SEDE CENTRAL	88	22	EXTINTOR	882225250872	31/01/2020	Bueno	Activo
18553	SEDE CENTRAL	88	22	EXTINTOR	882225250873	31/01/2020	Bueno	Activo
18554	SEDE CENTRAL	88	22	EXTINTOR	882225250874	31/01/2020	Bueno	Activo
18555	SEDE CENTRAL	88	22	EXTINTOR	882225250875	31/01/2020	Bueno	Activo
18556	SEDE CENTRAL	88	22	EXTINTOR	882225250876	31/01/2020	Bueno	Activo
18557	SEDE CENTRAL	88	22	EXTINTOR	882225250877	31/01/2020	Bueno	Activo
18558	SEDE CENTRAL	88	22	EXTINTOR	882225250878	31/01/2020	Bueno	Activo
18559	SEDE CENTRAL	88	22	EXTINTOR	882225250879	31/01/2020	Bueno	Activo
18560	SEDE CENTRAL	88	22	EXTINTOR	882225250880	31/01/2020	Bueno	Activo
18561	SEDE CENTRAL	88	22	EXTINTOR	882225250881	31/01/2020	Bueno	Activo
18562	SEDE CENTRAL	88	22	EXTINTOR	882225250882	31/01/2020	Bueno	Activo
18563	SEDE CENTRAL	88	22	EXTINTOR	882225250883	31/01/2020	Bueno	Activo
18564	SEDE CENTRAL	88	22	EXTINTOR	882225250884	31/01/2020	Bueno	Activo
18565	SEDE CENTRAL	88	22	EXTINTOR	882225250885	31/01/2020	Bueno	Activo

18566	SEDE CENTRAL	88	22	EXTINTOR	882225250886	31/01/2020	Bueno	Activo
18567	SEDE CENTRAL	88	22	EXTINTOR	882225250887	31/01/2020	Bueno	Activo
18568	SEDE CENTRAL	88	22	EXTINTOR	882225250888	31/01/2020	Bueno	Activo
18569	SEDE CENTRAL	88	22	EXTINTOR	882225250889	31/01/2020	Bueno	Activo
18570	SEDE CENTRAL	88	22	EXTINTOR	882225250890	31/01/2020	Bueno	Activo
18571	SEDE CENTRAL	88	22	EXTINTOR	882225250891	9/03/2020	Bueno	Activo
18572	SEDE CENTRAL	88	22	EXTINTOR	882225250892	9/03/2020	Bueno	Activo
18573	SEDE CENTRAL	88	22	EXTINTOR	882225250893	9/03/2020	Bueno	Activo
18574	SEDE CENTRAL	88	22	EXTINTOR	882225250894	9/03/2020	Bueno	Activo
18575	SEDE CENTRAL	88	22	EXTINTOR	882225250895	9/03/2020	Bueno	Activo
18576	SEDE CENTRAL	88	22	EXTINTOR	882225250896	9/03/2020	Bueno	Activo
18577	SEDE CENTRAL	88	22	EXTINTOR	882225250897	9/03/2020	Bueno	Activo
18578	SEDE CENTRAL	88	22	EXTINTOR	882225250898	9/03/2020	Bueno	Activo
18579	SEDE CENTRAL	88	22	EXTINTOR	882225250899	9/03/2020	Bueno	Activo
18580	SEDE CENTRAL	88	22	EXTINTOR	882225250900	9/03/2020	Bueno	Activo
18581	SEDE CENTRAL	88	22	EXTINTOR	882225250901	9/03/2020	Bueno	Activo
18582	SEDE CENTRAL	88	22	EXTINTOR	882225250902	9/03/2020	Bueno	Activo
18583	SEDE CENTRAL	88	22	EXTINTOR	882225250903	9/03/2020	Bueno	Activo
18584	SEDE CENTRAL	88	22	EXTINTOR	882225250904	9/03/2020	Bueno	Activo
18585	SEDE CENTRAL	88	22	EXTINTOR	882225250905	9/03/2020	Bueno	Activo
18586	SEDE CENTRAL	88	22	EXTINTOR	882225250906	9/03/2020	Bueno	Activo
18587	SEDE CENTRAL	88	22	EXTINTOR	882225250907	9/03/2020	Bueno	Activo
18588	SEDE CENTRAL	88	22	EXTINTOR	882225250908	9/03/2020	Bueno	Activo
18589	SEDE CENTRAL	88	22	EXTINTOR	882225250909	9/03/2020	Bueno	Activo
18590	SEDE CENTRAL	88	22	EXTINTOR	882225250910	9/03/2020	Bueno	Activo
18591	SEDE CENTRAL	88	22	EXTINTOR	882225250911	9/03/2020	Bueno	Activo
18592	SEDE CENTRAL	88	22	EXTINTOR	882225250912	9/03/2020	Bueno	Activo

18593	SEDE CENTRAL	88	22	EXTINTOR	882225250913	9/03/2020	Bueno	Activo
18594	SEDE CENTRAL	88	22	EXTINTOR	882225250914	9/03/2020	Bueno	Activo
18595	SEDE CENTRAL	88	22	EXTINTOR	882225250915	9/03/2020	Bueno	Activo
18596	SEDE CENTRAL	88	22	EXTINTOR	882225250916	9/03/2020	Bueno	Activo
18597	SEDE CENTRAL	88	22	EXTINTOR	882225250917	9/03/2020	Bueno	Activo
18598	SEDE CENTRAL	88	22	EXTINTOR	882225250918	9/03/2020	Bueno	Activo
18599	SEDE CENTRAL	88	22	EXTINTOR	882225250919	9/03/2020	Bueno	Activo
18600	SEDE CENTRAL	88	22	EXTINTOR	882225250920	9/03/2020	Bueno	Activo
18601	SEDE CENTRAL	88	22	EXTINTOR	882225250921	9/03/2020	Bueno	Activo
18602	SEDE CENTRAL	88	22	EXTINTOR	882225250922	9/03/2020	Bueno	Activo
18603	SEDE CENTRAL	88	22	EXTINTOR	882225250923	9/03/2020	Bueno	Activo
18604	SEDE CENTRAL	88	22	EXTINTOR	882225250924	9/03/2020	Bueno	Activo
18605	SEDE CENTRAL	88	22	EXTINTOR	882225250925	9/03/2020	Bueno	Activo
18606	SEDE CENTRAL	88	22	HACHA CONTRA INCENDIOS	882241750001	6/09/2007	Bueno	Activo
18607	SEDE CENTRAL	88	22	HACHA CONTRA INCENDIOS	882241750002	6/09/2007	Regular	Activo
18608	SEDE CENTRAL	88	22	HACHA CONTRA INCENDIOS	882241750003	13/07/2015	Regular	Activo
18609	SEDE CENTRAL	88	22	HACHA CONTRA INCENDIOS	882241750004	13/07/2015	Regular	Activo
18610	SEDE CENTRAL	88	22	HACHA CONTRA INCENDIOS	882241750005	13/07/2015	Bueno	Activo
18611	SEDE CENTRAL	88	22	HACHA CONTRA INCENDIOS	882241750006	13/07/2015	Bueno	Activo
18612	SEDE CENTRAL	88	22	HACHA CONTRA INCENDIOS	882241750007	13/07/2015	Bueno	Activo
18613	SEDE CENTRAL	88	22	HACHA CONTRA INCENDIOS	882241750008	13/07/2015	Regular	Activo
18614	SEDE CENTRAL	88	22	HACHA CONTRA INCENDIOS	882241750009	13/07/2015	Regular	Activo
18615	SEDE CENTRAL	88	22	HACHA CONTRA INCENDIOS	882241750010	13/07/2015	Regular	Activo
18616	SEDE CENTRAL	88	22	HACHA CONTRA INCENDIOS	882241750011	13/07/2015	Bueno	Activo
18617	SEDE CENTRAL	88	22	HACHA CONTRA INCENDIOS	882241750012	13/07/2015	Bueno	Activo
18618	SEDE CENTRAL	88	22	HACHA CONTRA INCENDIOS	882241750013	13/07/2015	Regular	Activo
18619	SEDE CENTRAL	88	22	HACHA CONTRA INCENDIOS	882241750014	13/07/2015	Regular	Activo

18620	SEDE CENTRAL	88	22	HACHA CONTRA INCENDIOS	882241750015	13/07/2015	Regular	Activo
18621	SEDE CENTRAL	88	22	HACHA CONTRA INCENDIOS	882241750016	13/07/2015	Regular	Activo
18622	SEDE CENTRAL	88	22	HACHA CONTRA INCENDIOS	882241750017	13/07/2015	Regular	Activo
18623	SEDE CENTRAL	88	22	HACHA CONTRA INCENDIOS	882241750018	5/07/2017	Regular	Activo
18624	SEDE CENTRAL	88	22	HACHA CONTRA INCENDIOS	882241750019	5/07/2017	Regular	Activo
18625	SEDE CENTRAL	88	22	HACHA CONTRA INCENDIOS	882241750020	5/07/2017	Regular	Activo
18626	SEDE CENTRAL	88	22	HACHA CONTRA INCENDIOS	882241750021	25/09/2019	Regular	Activo
18627	SEDE CENTRAL	88	22	HACHA CONTRA INCENDIOS	882241750022	25/09/2019	Bueno	Activo
18628	SEDE CENTRAL	88	22	OREJERAS ANTIRUIDO	882291250001	24/04/2013	Bueno	Activo
18629	SEDE CENTRAL	88	22	OREJERAS ANTIRUIDO	882291250002	24/04/2013	Regular	Activo
18630	SEDE CENTRAL	88	22	OREJERAS ANTIRUIDO	882291250003	24/04/2013	Regular	Activo
18631	SEDE CENTRAL	88	22	OREJERAS ANTIRUIDO	882291250004	24/04/2013	Regular	Activo
18632	SEDE CENTRAL	88	22	OREJERAS ANTIRUIDO	882291250005	24/04/2013	Regular	Activo
18633	SEDE CENTRAL	88	22	OREJERAS ANTIRUIDO	882291250006	24/04/2013	Regular	Activo
18634	SEDE CENTRAL	88	22	OREJERAS ANTIRUIDO	882291250007	24/04/2013	Regular	Activo
18635	SEDE CENTRAL	88	22	OREJERAS ANTIRUIDO	882291250008	24/04/2013	Regular	Activo
18636	SEDE CENTRAL	88	22	OREJERAS ANTIRUIDO	882291250009	24/04/2013	Regular	Activo
18637	SEDE CENTRAL	88	22	OREJERAS ANTIRUIDO	882291250010	24/04/2013	Regular	Activo
18638	SEDE CENTRAL	88	22	PROTECTOR DE OIDOS	882292620001	17/12/2015	Regular	Activo
18639	SEDE CENTRAL	88	22	PROTECTOR DE OIDOS	882292620002	17/12/2015	Regular	Activo
18640	SEDE CENTRAL	88	22	PROTECTOR DE OIDOS	882292620003	17/12/2015	Bueno	Activo
18641	SEDE CENTRAL	88	22	PROTECTOR DE OIDOS	882292620004	17/12/2015	Regular	Activo
18642	SEDE CENTRAL	88	22	PROTECTOR DE OIDOS	882292620005	17/12/2015	Regular	Activo
18643	SEDE CENTRAL	88	22	PROTECTOR DE OIDOS	882292620006	17/12/2015	Regular	Activo
18644	SEDE CENTRAL	88	22	PROTECTOR DE OIDOS	882292620007	17/12/2015	Regular	Activo
18645	SEDE CENTRAL	88	22	PROTECTOR DE OIDOS	882292620008	17/12/2015	Bueno	Activo
18646	SEDE CENTRAL	88	22	PROTECTOR DE OIDOS	882292620009	17/12/2015	Regular	Activo

18647	SEDE CENTRAL	88	22	PROTECTOR DE OIDOS	882292620010	17/12/2015	Regular	Activo
18648	SEDE CENTRAL	88	22	SISTEMA DE DETECCION CONTRA INCENDIOS	882295370028	25/09/2019	Bueno	Activo
18649	SEDE CENTRAL	88	22	SISTEMA DE DETECCION CONTRA INCENDIOS	882295370029	25/09/2019	Bueno	Activo
18650	SEDE CENTRAL	88	22	SISTEMA DE DETECCION CONTRA INCENDIOS	882295370030	25/09/2019	Bueno	Activo
18651	SEDE CENTRAL	88	22	SISTEMA DE DETECCION CONTRA INCENDIOS	882295370031	25/09/2019	Bueno	Activo
18652	SEDE CENTRAL	95	22	ADAPTADOR TELEFONICO ANALOGICO	952200370001	31/05/2018	Regular	Activo
18653	SEDE CENTRAL	95	22	ADAPTADOR TELEFONICO ANALOGICO	952200370002	31/05/2018	Regular	Activo
18654	SEDE CENTRAL	95	22	ADAPTADOR TELEFONICO ANALOGICO	952200370003	31/05/2018	Regular	Activo
18655	SEDE CENTRAL	95	22	ADAPTADOR TELEFONICO ANALOGICO	952200370004	31/05/2018	Regular	Activo
18656	SEDE CENTRAL	95	22	AMPLIFICADOR DE AUDIO	952201630052	12/10/2017	Regular	Activo
18657	SEDE CENTRAL	95	22	AMPLIFICADOR DE AUDIO	952201630053	12/10/2017	Regular	Activo
18658	SEDE CENTRAL	95	22	AMPLIFICADOR DE AUDIO	952201630054	12/10/2017	Regular	Activo
18659	SEDE CENTRAL	95	22	AMPLIFICADOR DE AUDIO	952201630055	12/10/2017	Bueno	Activo
18660	SEDE CENTRAL	95	22	AMPLIFICADOR DE AUDIO	952201630056	12/10/2017	Regular	Activo
18661	SEDE CENTRAL	95	22	AMPLIFICADOR DE AUDIO	952201630093	13/02/2020	Bueno	Activo
18662	SEDE CENTRAL	95	22	AMPLIFICADOR DE AUDIO	952201630094	14/02/2020	Bueno	Activo
18663	SEDE CENTRAL	95	22	BOCINA - DIFUSOR DE AUDIO	952211460025	25/09/2019	Regular	Activo
18664	SEDE CENTRAL	95	22	CAMARA DE VIDEO	952214670014	16/06/2009	Regular	Activo
18665	SEDE CENTRAL	95	22	CAMARA DE VIDEO	952214670015	16/06/2009	Bueno	Activo
18666	SEDE CENTRAL	95	22	CAMARA DE VIDEO	952214670016	16/06/2009	Bueno	Activo
18667	SEDE CENTRAL	95	22	CAMARA DE VIDEO	952214670017	16/06/2009	Regular	Activo
18668	SEDE CENTRAL	95	22	CAMARA DE VIDEO	952214670018	16/06/2009	Regular	Activo
18669	SEDE CENTRAL	95	22	CAMARA DE VIDEO	952214670019	16/06/2009	Regular	Activo
18670	SEDE CENTRAL	95	22	CAMARA DE VIDEO	952214670020	16/06/2009	Regular	Activo
18671	SEDE CENTRAL	95	22	CAMARA DE VIDEO	952214670021	16/06/2009	Regular	Activo
18672	SEDE CENTRAL	95	22	CAMARA DE VIDEO	952214670022	16/06/2009	Malo	Activo
18673	SEDE CENTRAL	95	22	CAMARA DE VIDEO	952214670023	16/06/2009	Malo	Activo

18674	SEDE CENTRAL	95	22	CAMARA DE VIDEO	952214670024	16/06/2009	Regular	Activo
18675	SEDE CENTRAL	95	22	CAMARA DE VIDEO	952214670025	16/06/2009	Regular	Activo
18676	SEDE CENTRAL	95	22	CAMARA DE VIDEO	952214670026	9/12/2009	Regular	Activo
18677	SEDE CENTRAL	95	22	CAMARA DE VIDEO	952214670027	16/12/2009	Regular	Activo
18678	SEDE CENTRAL	95	22	CAMARA DOMO A COLOR	952214740002	9/12/2009	Bueno	Activo
18679	SEDE CENTRAL	95	22	CAMARA DOMO A COLOR	952214740003	9/12/2009	Regular	Activo
18680	SEDE CENTRAL	95	22	CAMARA DOMO A COLOR	952214740004	9/12/2009	Regular	Activo
18681	SEDE CENTRAL	95	22	CAMARA DOMO A COLOR	952214740005	9/12/2009	Malo	Activo
18682	SEDE CENTRAL	95	22	EQUIPO DE SONIDO	952233750005	11/03/2020	Bueno	Activo
18683	SEDE CENTRAL	95	22	EQUIPO DE SONIDO	952233750006	11/03/2020	Bueno	Activo
18684	SEDE CENTRAL	95	22	EQUIPO PUERTA DE ENLACE - GATEWAY DE VOZ/FAX	952234650003	7/12/2015	Bueno	Activo
18685	SEDE CENTRAL	95	22	GRABADORA DIGITAL	952245650001	7/05/2012	Bueno	Activo
18686	SEDE CENTRAL	95	22	GRABADORA DIGITAL	952245650002	7/05/2012	Malo	Activo
18687	SEDE CENTRAL	95	22	GRABADORA DIGITAL	952245650003	4/08/2012	Malo	Activo
18688	SEDE CENTRAL	95	22	GRABADORA DIGITAL	952245650004	4/08/2012	Regular	Activo
18689	SEDE CENTRAL	95	22	MEGAFONO	952253400007	23/11/2011	Regular	Activo
18690	SEDE CENTRAL	95	22	MEGAFONO	952253400010	23/11/2011	Regular	Activo
18691	SEDE CENTRAL	95	22	MEGAFONO	952253400011	23/11/2011	Regular	Activo
18692	SEDE CENTRAL	95	22	MEGAFONO	952253400013	9/09/2013	Regular	Activo
18693	SEDE CENTRAL	95	22	MEGAFONO	952253400014	9/09/2013	Regular	Activo
18694	SEDE CENTRAL	95	22	MEGAFONO	952253400015	9/09/2013	Regular	Activo
18695	SEDE CENTRAL	95	22	MEGAFONO	952253400016	9/09/2013	Regular	Activo
18696	SEDE CENTRAL	95	22	MEGAFONO	952253400018	9/09/2013	Regular	Activo
18697	SEDE CENTRAL	95	22	MEGAFONO	952253400019	9/09/2013	Regular	Activo
18698	SEDE CENTRAL	95	22	MEGAFONO	952253400020	9/09/2013	Regular	Activo
18699	SEDE CENTRAL	95	22	MICROCOMPONENTE	952254840001	7/11/2008	Regular	Activo
18700	SEDE CENTRAL	95	22	MICROFONO (OTROS)	952254910404	2/10/2013	Regular	Activo

18701	SEDE CENTRAL	95	22	MICROFONO (OTROS)	952254910405	2/10/2013	Bueno	Activo
18702	SEDE CENTRAL	95	22	MICROFONO (OTROS)	952254910407	26/07/2017	Regular	Activo
18703	SEDE CENTRAL	95	22	MICROFONO (OTROS)	952254910408	26/07/2017	Regular	Activo
18704	SEDE CENTRAL	95	22	MICROFONO (OTROS)	952254910409	26/07/2017	Bueno	Activo
18705	SEDE CENTRAL	95	22	MICROFONO (OTROS)	952254910410	26/08/2019	Bueno	Activo
18706	SEDE CENTRAL	95	22	MICROFONO (OTROS)	952254910411	13/02/2020	Bueno	Activo
18707	SEDE CENTRAL	95	22	MICROFONO (OTROS)	952254910412	14/02/2020	Bueno	Activo
18708	SEDE CENTRAL	95	22	MICROFONO DE CONDENSADOR	952254910415	10/10/2022	Bueno	Activo
18709	SEDE CENTRAL	95	22	MICROFONO INALAMBRICO	952255290018	13/11/2014	Regular	Activo
18710	SEDE CENTRAL	95	22	MICROFONO INALAMBRICO	952255290028	24/03/2017	Regular	Activo
18711	SEDE CENTRAL	95	22	MICROFONO INALAMBRICO	952255290029	24/03/2017	Regular	Activo
18712	SEDE CENTRAL	95	22	MICROFONO INALAMBRICO	952255290030	24/03/2017	Regular	Activo
18713	SEDE CENTRAL	95	22	MICROSCANNER VERIFICADOR DE CABLEADO PARA REDES	952255480003	28/04/2022	Bueno	Activo
18714	SEDE CENTRAL	95	22	MICROSCANNER VERIFICADOR DE CABLEADO PARA REDES	952255480004	28/04/2022	Bueno	Activo
18715	SEDE CENTRAL	95	22	MICROSCANNER VERIFICADOR DE CABLEADO PARA REDES	952255480005	28/04/2022	Bueno	Activo
18716	SEDE CENTRAL	95	22	MICROSCANNER VERIFICADOR DE CABLEADO PARA REDES	952255480006	28/04/2022	Bueno	Activo
18717	SEDE CENTRAL	95	22	MICROSCANNER VERIFICADOR DE CABLEADO PARA REDES	952255480007	28/04/2022	Bueno	Activo
18718	SEDE CENTRAL	95	22	MICROSCANNER VERIFICADOR DE CABLEADO PARA REDES	952255480008	28/04/2022	Bueno	Activo
18719	SEDE CENTRAL	95	22	MICROSCANNER VERIFICADOR DE CABLEADO PARA REDES	952255480009	28/04/2022	Bueno	Activo
18720	SEDE CENTRAL	95	22	MICROSCANNER VERIFICADOR DE CABLEADO PARA REDES	952255480010	28/04/2022	Bueno	Activo
18721	SEDE CENTRAL	95	22	MICROSCANNER VERIFICADOR DE CABLEADO PARA REDES	952255480011	28/04/2022	Bueno	Activo
18722	SEDE CENTRAL	95	22	MICROSCANNER VERIFICADOR DE CABLEADO PARA REDES	952255480012	28/04/2022	Bueno	Activo
18723	SEDE CENTRAL	95	22	MINICOMPONENTE	952255670002	26/07/2017	Bueno	Activo
18724	SEDE CENTRAL	95	22	MINICOMPONENTE	952255670010	24/10/2019	Bueno	Activo
18725	SEDE CENTRAL	95	22	MINICOMPONENTE	952255670011	24/10/2019	Bueno	Activo
18726	SEDE CENTRAL	95	22	MINICOMPONENTE	952255670012	24/10/2019	Bueno	Activo
18727	SEDE CENTRAL	95	22	MINICOMPONENTE	952255670013	24/10/2019	Bueno	Activo

18728	SEDE CENTRAL	95	22	MINICOMPONENTE	952255670014	24/10/2019	Bueno	Activo
18729	SEDE CENTRAL	95	22	MINICOMPONENTE	952255670015	24/10/2019	Bueno	Activo
18730	SEDE CENTRAL	95	22	MINICOMPONENTE	952255670016	24/10/2019	Bueno	Activo
18731	SEDE CENTRAL	95	22	MINICOMPONENTE	952255670017	24/10/2019	Bueno	Activo
18732	SEDE CENTRAL	95	22	PATCH PANEL - PANEL DE CONMUTACION	952261150009	6/09/2007	Bueno	Activo
18733	SEDE CENTRAL	95	22	PATCH PANEL - PANEL DE CONMUTACION	952261150014	6/09/2007	Regular	Activo
18734	SEDE CENTRAL	95	22	PATCH PANEL - PANEL DE CONMUTACION	952261150017	6/09/2007	Bueno	Activo
18735	SEDE CENTRAL	95	22	PATCH PANEL - PANEL DE CONMUTACION	952261150022	6/09/2007	Regular	Activo
18736	SEDE CENTRAL	95	22	PATCH PANEL - PANEL DE CONMUTACION	952261150023	6/09/2007	Regular	Activo
18737	SEDE CENTRAL	95	22	PATCH PANEL - PANEL DE CONMUTACION	952261150026	6/09/2007	Regular	Activo
18738	SEDE CENTRAL	95	22	PATCH PANEL - PANEL DE CONMUTACION	952261150031	6/09/2007	Regular	Activo
18739	SEDE CENTRAL	95	22	PATCH PANEL - PANEL DE CONMUTACION	952261150032	6/09/2007	Regular	Activo
18740	SEDE CENTRAL	95	22	PATCH PANEL - PANEL DE CONMUTACION	952261150033	6/09/2007	Regular	Activo
18741	SEDE CENTRAL	95	22	PATCH PANEL - PANEL DE CONMUTACION	952261150034	6/09/2007	Bueno	Activo
18742	SEDE CENTRAL	95	22	PATCH PANEL - PANEL DE CONMUTACION	952261150039	6/09/2007	Bueno	Activo
18743	SEDE CENTRAL	95	22	PATCH PANEL - PANEL DE CONMUTACION	952261150041	10/06/2009	Regular	Activo
18744	SEDE CENTRAL	95	22	PATCH PANEL - PANEL DE CONMUTACION	952261150042	10/06/2009	Regular	Activo
18745	SEDE CENTRAL	95	22	PATCH PANEL - PANEL DE CONMUTACION	952261150044	22/12/2011	Regular	Activo
18746	SEDE CENTRAL	95	22	PATCH PANEL - PANEL DE CONMUTACION	952261150045	22/12/2011	Regular	Activo
18747	SEDE CENTRAL	95	22	PATCH PANEL - PANEL DE CONMUTACION	952261150046	22/12/2011	Regular	Activo
18748	SEDE CENTRAL	95	22	PATCH PANEL - PANEL DE CONMUTACION	952261150052	20/04/2015	Regular	Activo
18749	SEDE CENTRAL	95	22	PATCH PANEL - PANEL DE CONMUTACION	952261150063	7/12/2015	Regular	Activo
18750	SEDE CENTRAL	95	22	PATCH PANEL - PANEL DE CONMUTACION	952261150064	7/12/2015	Bueno	Activo
18751	SEDE CENTRAL	95	22	PATCH PANEL - PANEL DE CONMUTACION	952261150065	7/12/2015	Regular	Activo
18752	SEDE CENTRAL	95	22	PATCH PANEL - PANEL DE CONMUTACION	952261150066	7/12/2015	Regular	Activo
18753	SEDE CENTRAL	95	22	PATCH PANEL - PANEL DE CONMUTACION	952261150067	7/12/2015	Regular	Activo
18754	SEDE CENTRAL	95	22	PATCH PANEL - PANEL DE CONMUTACION	952261150068	7/12/2015	Bueno	Activo

18755	SEDE CENTRAL	95	22	PATCH PANEL - PANEL DE CONMUTACION	952261150069	7/12/2015	Regular	Activo
18756	SEDE CENTRAL	95	22	PATCH PANEL - PANEL DE CONMUTACION	952261150070	7/12/2015	Regular	Activo
18757	SEDE CENTRAL	95	22	PATCH PANEL - PANEL DE CONMUTACION	952261150071	7/12/2015	Regular	Activo
18758	SEDE CENTRAL	95	22	PATCH PANEL - PANEL DE CONMUTACION	952261150072	7/12/2015	Bueno	Activo
18759	SEDE CENTRAL	95	22	PATCH PANEL - PANEL DE CONMUTACION	952261150073	7/12/2015	Regular	Activo
18760	SEDE CENTRAL	95	22	PATCH PANEL - PANEL DE CONMUTACION	952261150074	7/12/2015	Bueno	Activo
18761	SEDE CENTRAL	95	22	PATCH PANEL - PANEL DE CONMUTACION	952261150075	7/12/2015	Regular	Activo
18762	SEDE CENTRAL	95	22	PATCH PANEL - PANEL DE CONMUTACION	952261150076	7/12/2015	Regular	Activo
18763	SEDE CENTRAL	95	22	PATCH PANEL - PANEL DE CONMUTACION	952261150077	7/12/2015	Bueno	Activo
18764	SEDE CENTRAL	95	22	PATCH PANEL - PANEL DE CONMUTACION	952261150078	7/12/2015	Regular	Activo
18765	SEDE CENTRAL	95	22	PATCH PANEL - PANEL DE CONMUTACION	952261150079	7/12/2015	Regular	Activo
18766	SEDE CENTRAL	95	22	PATCH PANEL - PANEL DE CONMUTACION	952261150080	7/12/2015	Regular	Activo
18767	SEDE CENTRAL	95	22	PATCH PANEL - PANEL DE CONMUTACION	952261150081	7/12/2015	Regular	Activo
18768	SEDE CENTRAL	95	22	PATCH PANEL - PANEL DE CONMUTACION	952261150082	7/12/2015	Bueno	Activo
18769	SEDE CENTRAL	95	22	PATCH PANEL - PANEL DE CONMUTACION	952261150083	7/12/2015	Regular	Activo
18770	SEDE CENTRAL	95	22	PATCH PANEL - PANEL DE CONMUTACION	952261150084	7/12/2015	Bueno	Activo
18771	SEDE CENTRAL	95	22	PATCH PANEL - PANEL DE CONMUTACION	952261150085	7/12/2015	Bueno	Activo
18772	SEDE CENTRAL	95	22	PATCH PANEL - PANEL DE CONMUTACION	952261150086	7/12/2015	Bueno	Activo
18773	SEDE CENTRAL	95	22	PATCH PANEL - PANEL DE CONMUTACION	952261150087	7/12/2015	Regular	Activo
18774	SEDE CENTRAL	95	22	PATCH PANEL - PANEL DE CONMUTACION	952261150088	7/12/2015	Bueno	Activo
18775	SEDE CENTRAL	95	22	PATCH PANEL - PANEL DE CONMUTACION	952261150089	7/12/2015	Regular	Activo
18776	SEDE CENTRAL	95	22	PATCH PANEL - PANEL DE CONMUTACION	952261150090	7/12/2015	Regular	Activo
18777	SEDE CENTRAL	95	22	PATCH PANEL - PANEL DE CONMUTACION	952261150091	7/12/2015	Regular	Activo
18778	SEDE CENTRAL	95	22	PATCH PANEL - PANEL DE CONMUTACION	952261150092	7/12/2015	Regular	Activo
18779	SEDE CENTRAL	95	22	PATCH PANEL - PANEL DE CONMUTACION	952261150093	7/12/2015	Bueno	Activo
18780	SEDE CENTRAL	95	22	PATCH PANEL - PANEL DE CONMUTACION	952261150094	7/12/2015	Regular	Activo
18781	SEDE CENTRAL	95	22	PATCH PANEL - PANEL DE CONMUTACION	952261150096	31/03/2016	Regular	Activo

18782	SEDE CENTRAL	95	22	PATCH PANEL - PANEL DE CONMUTACION	952261150097	31/03/2016	Regular	Activo
18783	SEDE CENTRAL	95	22	PATCH PANEL - PANEL DE CONMUTACION	952261150098	31/03/2016	Regular	Activo
18784	SEDE CENTRAL	95	22	PATCH PANEL - PANEL DE CONMUTACION	952261150099	21/04/2016	Regular	Activo
18785	SEDE CENTRAL	95	22	PATCH PANEL - PANEL DE CONMUTACION	952261150100	21/04/2016	Bueno	Activo
18786	SEDE CENTRAL	95	22	PATCH PANEL - PANEL DE CONMUTACION	952261150101	21/04/2016	Bueno	Activo
18787	SEDE CENTRAL	95	22	PATCH PANEL - PANEL DE CONMUTACION	952261150102	21/04/2016	Bueno	Activo
18788	SEDE CENTRAL	95	22	PATCH PANEL - PANEL DE CONMUTACION	952261150103	21/04/2016	Bueno	Activo
18789	SEDE CENTRAL	95	22	PATCH PANEL - PANEL DE CONMUTACION	952261150104	10/05/2016	Bueno	Activo
18790	SEDE CENTRAL	95	22	PATCH PANEL - PANEL DE CONMUTACION	952261150105	10/05/2016	Bueno	Activo
18791	SEDE CENTRAL	95	22	PATCH PANEL - PANEL DE CONMUTACION	952261150110	26/09/2016	Bueno	Activo
18792	SEDE CENTRAL	95	22	PATCH PANEL - PANEL DE CONMUTACION	952261150111	26/09/2016	Regular	Activo
18793	SEDE CENTRAL	95	22	PATCH PANEL - PANEL DE CONMUTACION	952261150112	26/09/2016	Regular	Activo
18794	SEDE CENTRAL	95	22	PATCH PANEL - PANEL DE CONMUTACION	952261150113	5/07/2017	Regular	Activo
18795	SEDE CENTRAL	95	22	PATCH PANEL - PANEL DE CONMUTACION	952261150114	5/07/2017	Bueno	Activo
18796	SEDE CENTRAL	95	22	PATCH PANEL - PANEL DE CONMUTACION	952261150115	5/07/2017	Regular	Activo
18797	SEDE CENTRAL	95	22	PATCH PANEL - PANEL DE CONMUTACION	952261150116	5/07/2017	Bueno	Activo
18798	SEDE CENTRAL	95	22	PATCH PANEL - PANEL DE CONMUTACION	952261150117	5/07/2017	Regular	Activo
18799	SEDE CENTRAL	95	22	PATCH PANEL - PANEL DE CONMUTACION	952261150118	5/07/2017	Regular	Activo
18800	SEDE CENTRAL	95	22	PATCH PANEL - PANEL DE CONMUTACION	952261150119	5/07/2017	Regular	Activo
18801	SEDE CENTRAL	95	22	PATCH PANEL - PANEL DE CONMUTACION	952261150120	5/07/2017	Regular	Activo
18802	SEDE CENTRAL	95	22	PATCH PANEL - PANEL DE CONMUTACION	952261150121	5/07/2017	Regular	Activo
18803	SEDE CENTRAL	95	22	PATCH PANEL - PANEL DE CONMUTACION	952261150122	5/07/2017	Bueno	Activo
18804	SEDE CENTRAL	95	22	PATCH PANEL - PANEL DE CONMUTACION	952261150123	5/07/2017	Regular	Activo
18805	SEDE CENTRAL	95	22	PATCH PANEL - PANEL DE CONMUTACION	952261150124	5/07/2017	Bueno	Activo
18806	SEDE CENTRAL	95	22	PATCH PANEL - PANEL DE CONMUTACION	952261150125	5/07/2017	Regular	Activo
18807	SEDE CENTRAL	95	22	PATCH PANEL - PANEL DE CONMUTACION	952261150126	5/07/2017	Bueno	Activo
18808	SEDE CENTRAL	95	22	PATCH PANEL - PANEL DE CONMUTACION	952261150127	5/07/2017	Bueno	Activo

18809	SEDE CENTRAL	95	22	PATCH PANEL - PANEL DE CONMUTACION	952261150128	5/07/2017	Regular	Activo
18810	SEDE CENTRAL	95	22	PATCH PANEL - PANEL DE CONMUTACION	952261150129	5/07/2017	Bueno	Activo
18811	SEDE CENTRAL	95	22	PATCH PANEL - PANEL DE CONMUTACION	952261150130	5/07/2017	Bueno	Activo
18812	SEDE CENTRAL	95	22	PATCH PANEL - PANEL DE CONMUTACION	952261150131	5/07/2017	Bueno	Activo
18813	SEDE CENTRAL	95	22	PATCH PANEL - PANEL DE CONMUTACION	952261150132	5/07/2017	Bueno	Activo
18814	SEDE CENTRAL	95	22	PATCH PANEL - PANEL DE CONMUTACION	952261150133	5/07/2017	Bueno	Activo
18815	SEDE CENTRAL	95	22	PATCH PANEL - PANEL DE CONMUTACION	952261150134	5/07/2017	Bueno	Activo
18816	SEDE CENTRAL	95	22	PATCH PANEL - PANEL DE CONMUTACION	952261150135	5/07/2017	Regular	Activo
18817	SEDE CENTRAL	95	22	PATCH PANEL - PANEL DE CONMUTACION	952261150136	5/07/2017	Bueno	Activo
18818	SEDE CENTRAL	95	22	PATCH PANEL - PANEL DE CONMUTACION	952261150137	5/07/2017	Bueno	Activo
18819	SEDE CENTRAL	95	22	PATCH PANEL - PANEL DE CONMUTACION	952261150138	5/07/2017	Bueno	Activo
18820	SEDE CENTRAL	95	22	PATCH PANEL - PANEL DE CONMUTACION	952261150139	5/07/2017	Regular	Activo
18821	SEDE CENTRAL	95	22	PATCH PANEL - PANEL DE CONMUTACION	952261150140	5/07/2017	Regular	Activo
18822	SEDE CENTRAL	95	22	PATCH PANEL - PANEL DE CONMUTACION	952261150141	5/07/2017	Regular	Activo
18823	SEDE CENTRAL	95	22	PATCH PANEL - PANEL DE CONMUTACION	952261150142	5/07/2017	Bueno	Activo
18824	SEDE CENTRAL	95	22	PATCH PANEL - PANEL DE CONMUTACION	952261150143	5/07/2017	Regular	Activo
18825	SEDE CENTRAL	95	22	PATCH PANEL - PANEL DE CONMUTACION	952261150144	5/07/2017	Regular	Activo
18826	SEDE CENTRAL	95	22	PATCH PANEL - PANEL DE CONMUTACION	952261150145	5/07/2017	Bueno	Activo
18827	SEDE CENTRAL	95	22	PATCH PANEL - PANEL DE CONMUTACION	952261150146	5/07/2017	Regular	Activo
18828	SEDE CENTRAL	95	22	PATCH PANEL - PANEL DE CONMUTACION	952261150147	5/07/2017	Regular	Activo
18829	SEDE CENTRAL	95	22	PATCH PANEL - PANEL DE CONMUTACION	952261150148	5/07/2017	Regular	Activo
18830	SEDE CENTRAL	95	22	PATCH PANEL - PANEL DE CONMUTACION	952261150149	14/08/2017	Bueno	Activo
18831	SEDE CENTRAL	95	22	PATCH PANEL - PANEL DE CONMUTACION	952261150150	14/08/2017	Bueno	Activo
18832	SEDE CENTRAL	95	22	PATCH PANEL - PANEL DE CONMUTACION	952261150151	14/08/2017	Regular	Activo
18833	SEDE CENTRAL	95	22	PATCH PANEL - PANEL DE CONMUTACION	952261150152	14/08/2017	Bueno	Activo
18834	SEDE CENTRAL	95	22	PATCH PANEL - PANEL DE CONMUTACION	952261150153	14/08/2017	Bueno	Activo
18835	SEDE CENTRAL	95	22	PATCH PANEL - PANEL DE CONMUTACION	952261150154	14/08/2017	Bueno	Activo

18836	SEDE CENTRAL	95	22	PATCH PANEL - PANEL DE CONMUTACION	952261150155	14/08/2017	Bueno	Activo
18837	SEDE CENTRAL	95	22	PATCH PANEL - PANEL DE CONMUTACION	952261150156	14/08/2017	Bueno	Activo
18838	SEDE CENTRAL	95	22	PATCH PANEL - PANEL DE CONMUTACION	952261150157	14/08/2017	Regular	Activo
18839	SEDE CENTRAL	95	22	PATCH PANEL - PANEL DE CONMUTACION	952261150158	14/08/2017	Bueno	Activo
18840	SEDE CENTRAL	95	22	PATCH PANEL - PANEL DE CONMUTACION	952261150159	28/12/2017	Bueno	Activo
18841	SEDE CENTRAL	95	22	PATCH PANEL - PANEL DE CONMUTACION	952261150160	28/12/2017	Bueno	Activo
18842	SEDE CENTRAL	95	22	PATCH PANEL - PANEL DE CONMUTACION	952261150161	30/04/2018	Regular	Activo
18843	SEDE CENTRAL	95	22	PATCH PANEL - PANEL DE CONMUTACION	952261150162	30/04/2018	Regular	Activo
18844	SEDE CENTRAL	95	22	PATCH PANEL - PANEL DE CONMUTACION	952261150163	21/05/2019	Regular	Activo
18845	SEDE CENTRAL	95	22	PATCH PANEL - PANEL DE CONMUTACION	952261150164	21/05/2019	Bueno	Activo
18846	SEDE CENTRAL	95	22	PATCH PANEL - PANEL DE CONMUTACION	952261150165	21/05/2019	Bueno	Activo
18847	SEDE CENTRAL	95	22	PATCH PANEL - PANEL DE CONMUTACION	952261150166	21/05/2019	Bueno	Activo
18848	SEDE CENTRAL	95	22	PATCH PANEL - PANEL DE CONMUTACION	952261150167	21/05/2019	Bueno	Activo
18849	SEDE CENTRAL	95	22	PATCH PANEL - PANEL DE CONMUTACION	952261150168	21/10/2019	Bueno	Activo
18850	SEDE CENTRAL	95	22	PATCH PANEL - PANEL DE CONMUTACION	952261150169	21/05/2019	Bueno	Activo
18851	SEDE CENTRAL	95	22	PATCH PANEL - PANEL DE CONMUTACION	952261150170	21/05/2019	Bueno	Activo
18852	SEDE CENTRAL	95	22	PATCH PANEL - PANEL DE CONMUTACION	952261150171	21/05/2019	Bueno	Activo
18853	SEDE CENTRAL	95	22	PATCH PANEL - PANEL DE CONMUTACION	952261150172	21/05/2019	Bueno	Activo
18854	SEDE CENTRAL	95	22	PATCH PANEL - PANEL DE CONMUTACION	952261150173	21/05/2019	Bueno	Activo
18855	SEDE CENTRAL	95	22	PATCH PANEL - PANEL DE CONMUTACION	952261150174	21/05/2019	Bueno	Activo
18856	SEDE CENTRAL	95	22	PATCH PANEL - PANEL DE CONMUTACION	952261150175	21/05/2019	Bueno	Activo
18857	SEDE CENTRAL	95	22	PATCH PANEL - PANEL DE CONMUTACION	952261150176	21/05/2019	Bueno	Activo
18858	SEDE CENTRAL	95	22	PATCH PANEL - PANEL DE CONMUTACION	952261150177	31/05/2019	Bueno	Activo
18859	SEDE CENTRAL	95	22	PATCH PANEL - PANEL DE CONMUTACION	952261150178	25/09/2019	Bueno	Activo
18860	SEDE CENTRAL	95	22	PATCH PANEL - PANEL DE CONMUTACION	952261150179	25/09/2019	Bueno	Activo
18861	SEDE CENTRAL	95	22	PATCH PANEL - PANEL DE CONMUTACION	952261150180	25/09/2019	Bueno	Activo
18862	SEDE CENTRAL	95	22	PATCH PANEL - PANEL DE CONMUTACION	952261150181	18/10/2019	Bueno	Activo

18863	SEDE CENTRAL	95	22	PATCH PANEL - PANEL DE CONMUTACION	952261150182	17/02/2020	Bueno	Activo
18864	SEDE CENTRAL	95	22	PATCH PANEL - PANEL DE CONMUTACION	952261150183	17/02/2020	Bueno	Activo
18865	SEDE CENTRAL	95	22	PATCH PANEL - PANEL DE CONMUTACION	952261150184	21/07/2020	Bueno	Activo
18866	SEDE CENTRAL	95	22	PATCH PANEL - PANEL DE CONMUTACION	952261150185	21/07/2020	Bueno	Activo
18867	SEDE CENTRAL	95	22	PUNTO DE ACCESO INALAMBRICO - ACCESS POINT WIRELESS	952267420013	31/05/2018	Bueno	Activo
18868	SEDE CENTRAL	95	22	PUNTO DE ACCESO INALAMBRICO - ACCESS POINT WIRELESS	952267420014	31/05/2018	Regular	Activo
18869	SEDE CENTRAL	95	22	PUNTO DE ACCESO INALAMBRICO - ACCESS POINT WIRELESS	952267420015	31/05/2018	Regular	Activo
18870	SEDE CENTRAL	95	22	PUNTO DE ACCESO INALAMBRICO - ACCESS POINT WIRELESS	952267420016	31/05/2018	Regular	Activo
18871	SEDE CENTRAL	95	22	PUNTO DE ACCESO INALAMBRICO - ACCESS POINT WIRELESS	952267420017	31/05/2018	Regular	Activo
18872	SEDE CENTRAL	95	22	PUNTO DE ACCESO INALAMBRICO - ACCESS POINT WIRELESS	952267420018	31/05/2018	Regular	Activo
18873	SEDE CENTRAL	95	22	PUNTO DE ACCESO INALAMBRICO - ACCESS POINT WIRELESS	952267420019	31/05/2018	Regular	Activo
18874	SEDE CENTRAL	95	22	PUNTO DE ACCESO INALAMBRICO - ACCESS POINT WIRELESS	952267420020	31/05/2018	Regular	Activo
18875	SEDE CENTRAL	95	22	PUNTO DE ACCESO INALAMBRICO - ACCESS POINT WIRELESS	952267420021	31/05/2018	Regular	Activo
18876	SEDE CENTRAL	95	22	PUNTO DE ACCESO INALAMBRICO - ACCESS POINT WIRELESS	952267420022	31/05/2018	Regular	Activo
18877	SEDE CENTRAL	95	22	PUNTO DE ACCESO INALAMBRICO - ACCESS POINT WIRELESS	952267420023	31/05/2018	Regular	Activo
18878	SEDE CENTRAL	95	22	PUNTO DE ACCESO INALAMBRICO - ACCESS POINT WIRELESS	952267420024	31/05/2018	Regular	Activo
18879	SEDE CENTRAL	95	22	PUNTO DE ACCESO INALAMBRICO - ACCESS POINT WIRELESS	952267420025	31/05/2018	Regular	Activo
18880	SEDE CENTRAL	95	22	PUNTO DE ACCESO INALAMBRICO - ACCESS POINT WIRELESS	952267420026	31/05/2018	Regular	Activo
18881	SEDE CENTRAL	95	22	PUNTO DE ACCESO INALAMBRICO - ACCESS POINT WIRELESS	952267420027	31/05/2018	Regular	Activo
18882	SEDE CENTRAL	95	22	PUNTO DE ACCESO INALAMBRICO - ACCESS POINT WIRELESS	952267420028	31/05/2018	Regular	Activo
18883	SEDE CENTRAL	95	22	PUNTO DE ACCESO INALAMBRICO - ACCESS POINT WIRELESS	952267420029	31/05/2018	Regular	Activo
18884	SEDE CENTRAL	95	22	PUNTO DE ACCESO INALAMBRICO - ACCESS POINT WIRELESS	952267420030	31/05/2018	Regular	Activo
18885	SEDE CENTRAL	95	22	PUNTO DE ACCESO INALAMBRICO - ACCESS POINT WIRELESS	952267420031	31/05/2018	Regular	Activo
18886	SEDE CENTRAL	95	22	PUNTO DE ACCESO INALAMBRICO - ACCESS POINT WIRELESS	952267420032	31/05/2018	Regular	Activo
18887	SEDE CENTRAL	95	22	PUNTO DE ACCESO INALAMBRICO - ACCESS POINT WIRELESS	952267420033	31/05/2018	Regular	Activo
18888	SEDE CENTRAL	95	22	PUNTO DE ACCESO INALAMBRICO - ACCESS POINT WIRELESS	952267420034	31/05/2018	Regular	Activo
18889	SEDE CENTRAL	95	22	PUNTO DE ACCESO INALAMBRICO - ACCESS POINT WIRELESS	952267420035	31/05/2018	Regular	Activo

18890	SEDE CENTRAL	95	22	PUNTO DE ACCESO INALAMBRICO - ACCESS POINT WIRELESS	952267420036	31/05/2018	Regular	Activo
18891	SEDE CENTRAL	95	22	PUNTO DE ACCESO INALAMBRICO - ACCESS POINT WIRELESS	952267420037	31/05/2018	Regular	Activo
18892	SEDE CENTRAL	95	22	PUNTO DE ACCESO INALAMBRICO - ACCESS POINT WIRELESS	952267420038	31/05/2018	Regular	Activo
18893	SEDE CENTRAL	95	22	PUNTO DE ACCESO INALAMBRICO - ACCESS POINT WIRELESS	952267420039	31/05/2018	Regular	Activo
18894	SEDE CENTRAL	95	22	PUNTO DE ACCESO INALAMBRICO - ACCESS POINT WIRELESS	952267420040	31/05/2018	Regular	Activo
18895	SEDE CENTRAL	95	22	PUNTO DE ACCESO INALAMBRICO - ACCESS POINT WIRELESS	952267420041	31/05/2018	Regular	Activo
18896	SEDE CENTRAL	95	22	PUNTO DE ACCESO INALAMBRICO - ACCESS POINT WIRELESS	952267420042	31/05/2018	Regular	Activo
18897	SEDE CENTRAL	95	22	PUNTO DE ACCESO INALAMBRICO - ACCESS POINT WIRELESS	952267420043	31/05/2018	Regular	Activo
18898	SEDE CENTRAL	95	22	PUNTO DE ACCESO INALAMBRICO - ACCESS POINT WIRELESS	952267420044	31/05/2018	Regular	Activo
18899	SEDE CENTRAL	95	22	PUNTO DE ACCESO INALAMBRICO - ACCESS POINT WIRELESS	952267420045	31/05/2018	Regular	Activo
18900	SEDE CENTRAL	95	22	PUNTO DE ACCESO INALAMBRICO - ACCESS POINT WIRELESS	952267420046	31/05/2018	Regular	Activo
18901	SEDE CENTRAL	95	22	PUNTO DE ACCESO INALAMBRICO - ACCESS POINT WIRELESS	952267420047	31/05/2018	Regular	Activo
18902	SEDE CENTRAL	95	22	PUNTO DE ACCESO INALAMBRICO - ACCESS POINT WIRELESS	952267420048	31/05/2018	Regular	Activo
18903	SEDE CENTRAL	95	22	PUNTO DE ACCESO INALAMBRICO - ACCESS POINT WIRELESS	952267420049	31/05/2018	Regular	Activo
18904	SEDE CENTRAL	95	22	PUNTO DE ACCESO INALAMBRICO - ACCESS POINT WIRELESS	952267420050	25/09/2019	Regular	Activo
18905	SEDE CENTRAL	95	22	RADIOGRABADORA	952270030001	10/10/2001	Bueno	Activo
18906	SEDE CENTRAL	95	22	RADIOGRABADORA	952270030002	6/09/2007	Malo	Activo
18907	SEDE CENTRAL	95	22	RADIOGRABADORA	952270030003	21/10/2015	Regular	Activo
18908	SEDE CENTRAL	95	22	RADIOGRABADORA CON REPRODUCTOR DE DISCO COMPACTO	952270480004	8/06/2011	Regular	Activo
18909	SEDE CENTRAL	95	22	REPRODUCTOR DE DISCO DIGITAL VERSATIL - DVD PLAYER	952274800001	6/07/2016	Regular	Activo
18910	SEDE CENTRAL	95	22	REPRODUCTOR DE DVD/CD/VCD/SVCD/MP3 Y OTROS	952274870005	14/06/2011	Regular	Activo
18911	SEDE CENTRAL	95	22	REPRODUCTOR DE DVD/CD/VCD/SVCD/MP3 Y OTROS	952274870006	14/06/2011	Bueno	Activo
18912	SEDE CENTRAL	95	22	SWITCHER DE VIDEO DIGITAL	952280980003	20/11/2017	Bueno	Activo
18913	SEDE CENTRAL	95	22	SWITCHER DE VIDEO DIGITAL	952280980004	20/11/2017	Bueno	Activo
18914	SEDE CENTRAL	95	22	SWITCHER DE VIDEO DIGITAL	952280980005	20/11/2017	Bueno	Activo
18915	SEDE CENTRAL	95	22	SWITCHER DE VIDEO DIGITAL	952280980006	20/11/2017	Bueno	Activo
18916	SEDE CENTRAL	95	22	SWITCH PARA RED	952281170298	14/09/2020	Regular	Activo

18917	SEDE CENTRAL	95	22	TABLERO ALFANUMERICO DE CONTROL	952281360002	27/12/2013	Regular	Activo
18918	SEDE CENTRAL	95	22	TABLERO ELECTRICO DE CONTROL	952281740002	7/06/2004	Regular	Activo
18919	SEDE CENTRAL	95	22	TABLERO ELECTRICO DE CONTROL	952281740011	7/06/2004	Regular	Activo
18920	SEDE CENTRAL	95	22	TABLERO ELECTRICO DE CONTROL	952281740012	7/06/2004	Bueno	Activo
18921	SEDE CENTRAL	95	22	TABLERO ELECTRICO DE CONTROL	952281740018	7/06/2004	Regular	Activo
18922	SEDE CENTRAL	95	22	TABLERO ELECTRICO DE CONTROL	952281740022	7/06/2004	Regular	Activo
18923	SEDE CENTRAL	95	22	TABLERO ELECTRICO DE CONTROL	952281740083	27/12/2013	Regular	Activo
18924	SEDE CENTRAL	95	22	TABLERO ELECTRICO DE CONTROL	952281740084	27/12/2013	Regular	Activo
18925	SEDE CENTRAL	95	22	TABLERO ELECTRICO DE CONTROL	952281740085	27/12/2013	Regular	Activo
18926	SEDE CENTRAL	95	22	TABLERO ELECTRICO DE CONTROL	952281740086	27/12/2013	Regular	Activo
18927	SEDE CENTRAL	95	22	TABLERO ELECTRICO DE CONTROL	952281740087	27/12/2013	Regular	Activo
18928	SEDE CENTRAL	95	22	TABLERO ELECTRICO DE CONTROL	952281740088	27/12/2013	Regular	Activo
18929	SEDE CENTRAL	95	22	TELEFONO	952282870066	25/03/1999	Regular	Activo
18930	SEDE CENTRAL	95	22	TELEFONO	952282870083	26/09/2001	Regular	Activo
18931	SEDE CENTRAL	95	22	TELEFONO	952282870085	26/09/2001	Regular	Activo
18932	SEDE CENTRAL	95	22	TELEFONO	952282870097	26/09/2001	Regular	Activo
18933	SEDE CENTRAL	95	22	TELEFONO	952282870098	26/09/2001	Regular	Activo
18934	SEDE CENTRAL	95	22	TELEFONO	952282870099	26/09/2001	Regular	Activo
18935	SEDE CENTRAL	95	22	TELEFONO	952282870100	26/09/2001	Regular	Activo
18936	SEDE CENTRAL	95	22	TELEFONO	952282870101	26/09/2001	Regular	Activo
18937	SEDE CENTRAL	95	22	TELEFONO	952282870132	7/06/2004	Regular	Activo
18938	SEDE CENTRAL	95	22	TELEFONO	952282870150	7/06/2004	Regular	Activo
18939	SEDE CENTRAL	95	22	TELEFONO	952282870158	12/10/2004	Regular	Activo
18940	SEDE CENTRAL	95	22	TELEFONO	952282870164	12/10/2004	Regular	Activo
18941	SEDE CENTRAL	95	22	TELEFONO	952282870166	12/10/2004	Regular	Activo
18942	SEDE CENTRAL	95	22	TELEFONO	952282870169	12/10/2004	Regular	Activo
18943	SEDE CENTRAL	95	22	TELEFONO	952282870171	12/10/2004	Regular	Activo

18944	SEDE CENTRAL	95	22	TELEFONO	952282870175	12/10/2004	Bueno	Activo
18945	SEDE CENTRAL	95	22	TELEFONO	952282870177	12/10/2004	Regular	Activo
18946	SEDE CENTRAL	95	22	TELEFONO	952282870235	6/09/2007	Regular	Activo
18947	SEDE CENTRAL	95	22	TELEFONO	952282870236	6/09/2007	Regular	Activo
18948	SEDE CENTRAL	95	22	TELEFONO	952282870238	6/09/2007	Regular	Activo
18949	SEDE CENTRAL	95	22	TELEFONO	952282870241	6/09/2007	Regular	Activo
18950	SEDE CENTRAL	95	22	TELEFONO	952282870245	6/09/2007	Regular	Activo
18951	SEDE CENTRAL	95	22	TELEFONO	952282870373	8/03/2011	Regular	Activo
18952	SEDE CENTRAL	95	22	TELEFONO	952282870374	8/03/2011	Regular	Activo
18953	SEDE CENTRAL	95	22	TELEFONO	952282870375	8/03/2011	Regular	Activo
18954	SEDE CENTRAL	95	22	TELEFONO	952282870379	8/03/2011	Regular	Activo
18955	SEDE CENTRAL	95	22	TELEFONO	952282870380	8/03/2011	Regular	Activo
18956	SEDE CENTRAL	95	22	TELEFONO	952282870381	8/03/2011	Regular	Activo
18957	SEDE CENTRAL	95	22	TELEFONO	952282870382	8/03/2011	Regular	Activo
18958	SEDE CENTRAL	95	22	TELEFONO	952282870384	17/03/2013	Regular	Activo
18959	SEDE CENTRAL	95	22	TELEFONO	952282870386	17/03/2013	Regular	Activo
18960	SEDE CENTRAL	95	22	TELEFONO	952282870387	17/03/2013	Regular	Activo
18961	SEDE CENTRAL	95	22	TELEFONO	952282870389	17/03/2013	Regular	Activo
18962	SEDE CENTRAL	95	22	TELEFONO	952282870390	17/03/2013	Regular	Activo
18963	SEDE CENTRAL	95	22	TELEFONO	952282870393	25/09/2013	Regular	Activo
18964	SEDE CENTRAL	95	22	TELEFONO	952282870445	29/09/2014	Regular	Activo
18965	SEDE CENTRAL	95	22	TELEFONO	952282870446	29/09/2014	Regular	Activo
18966	SEDE CENTRAL	95	22	TELEFONO	952282870447	29/09/2014	Regular	Activo
18967	SEDE CENTRAL	95	22	TELEFONO	952282870448	29/09/2014	Bueno	Activo
18968	SEDE CENTRAL	95	22	TELEFONO	952282870449	29/09/2014	Regular	Activo
18969	SEDE CENTRAL	95	22	TELEFONO	952282870450	29/09/2014	Regular	Activo
18970	SEDE CENTRAL	95	22	TELEFONO	952282870451	29/09/2014	Regular	Activo

18971	SEDE CENTRAL	95	22	TELEFONO	952282870452	29/09/2014	Regular	Activo
18972	SEDE CENTRAL	95	22	TELEFONO	952282870453	29/09/2014	Regular	Activo
18973	SEDE CENTRAL	95	22	TELEFONO	952282870455	29/09/2014	Regular	Activo
18974	SEDE CENTRAL	95	22	TELEFONO	952282870457	29/09/2014	Bueno	Activo
18975	SEDE CENTRAL	95	22	TELEFONO	952282870458	29/09/2014	Regular	Activo
18976	SEDE CENTRAL	95	22	TELEFONO	952282870459	29/09/2014	Regular	Activo
18977	SEDE CENTRAL	95	22	TELEFONO	952282870460	29/09/2014	Regular	Activo
18978	SEDE CENTRAL	95	22	TELEFONO	952282870462	29/09/2014	Bueno	Activo
18979	SEDE CENTRAL	95	22	TELEFONO	952282870463	29/09/2014	Bueno	Activo
18980	SEDE CENTRAL	95	22	TELEFONO	952282870464	29/09/2014	Regular	Activo
18981	SEDE CENTRAL	95	22	TELEFONO	952282870465	7/12/2015	Regular	Activo
18982	SEDE CENTRAL	95	22	TELEFONO	952282870466	7/12/2015	Regular	Activo
18983	SEDE CENTRAL	95	22	TELEFONO	952282870467	7/12/2015	Regular	Activo
18984	SEDE CENTRAL	95	22	TELEFONO	952282870468	7/12/2015	Regular	Activo
18985	SEDE CENTRAL	95	22	TELEFONO	952282870469	7/12/2015	Regular	Activo
18986	SEDE CENTRAL	95	22	TELEFONO	952282870470	7/12/2015	Regular	Activo
18987	SEDE CENTRAL	95	22	TELEFONO	952282870471	7/12/2015	Regular	Activo
18988	SEDE CENTRAL	95	22	TELEFONO	952282870472	7/12/2015	Regular	Activo
18989	SEDE CENTRAL	95	22	TELEFONO	952282870473	7/12/2015	Regular	Activo
18990	SEDE CENTRAL	95	22	TELEFONO	952282870474	7/12/2015	Regular	Activo
18991	SEDE CENTRAL	95	22	TELEFONO	952282870475	7/12/2015	Regular	Activo
18992	SEDE CENTRAL	95	22	TELEFONO	952282870476	7/12/2015	Regular	Activo
18993	SEDE CENTRAL	95	22	TELEFONO	952282870477	7/12/2015	Regular	Activo
18994	SEDE CENTRAL	95	22	TELEFONO	952282870478	7/12/2015	Regular	Activo
18995	SEDE CENTRAL	95	22	TELEFONO	952282870479	7/12/2015	Regular	Activo
18996	SEDE CENTRAL	95	22	TELEFONO	952282870480	7/12/2015	Regular	Activo
18997	SEDE CENTRAL	95	22	TELEFONO	952282870481	7/12/2015	Regular	Activo

18998	SEDE CENTRAL	95	22	TELEFONO	952282870482	7/12/2015	Regular	Activo
18999	SEDE CENTRAL	95	22	TELEFONO	952282870483	7/12/2015	Regular	Activo
19000	SEDE CENTRAL	95	22	TELEFONO	952282870484	7/12/2015	Regular	Activo
19001	SEDE CENTRAL	95	22	TELEFONO	952282870485	7/12/2015	Regular	Activo
19002	SEDE CENTRAL	95	22	TELEFONO	952282870486	7/12/2015	Regular	Activo
19003	SEDE CENTRAL	95	22	TELEFONO	952282870487	7/12/2015	Regular	Activo
19004	SEDE CENTRAL	95	22	TELEFONO	952282870488	7/12/2015	Regular	Activo
19005	SEDE CENTRAL	95	22	TELEFONO	952282870489	7/12/2015	Regular	Activo
19006	SEDE CENTRAL	95	22	TELEFONO	952282870490	7/12/2015	Regular	Activo
19007	SEDE CENTRAL	95	22	TELEFONO	952282870491	7/12/2015	Regular	Activo
19008	SEDE CENTRAL	95	22	TELEFONO	952282870492	7/12/2015	Regular	Activo
19009	SEDE CENTRAL	95	22	TELEFONO	952282870493	7/12/2015	Regular	Activo
19010	SEDE CENTRAL	95	22	TELEFONO	952282870494	7/12/2015	Regular	Activo
19011	SEDE CENTRAL	95	22	TELEFONO	952282870495	7/12/2015	Regular	Activo
19012	SEDE CENTRAL	95	22	TELEFONO	952282870496	7/12/2015	Regular	Activo
19013	SEDE CENTRAL	95	22	TELEFONO	952282870497	7/12/2015	Regular	Activo
19014	SEDE CENTRAL	95	22	TELEFONO	952282870498	7/12/2015	Regular	Activo
19015	SEDE CENTRAL	95	22	TELEFONO	952282870499	7/12/2015	Regular	Activo
19016	SEDE CENTRAL	95	22	TELEFONO	952282870500	7/12/2015	Regular	Activo
19017	SEDE CENTRAL	95	22	TELEFONO	952282870501	7/12/2015	Bueno	Activo
19018	SEDE CENTRAL	95	22	TELEFONO	952282870502	7/12/2015	Regular	Activo
19019	SEDE CENTRAL	95	22	TELEFONO	952282870503	7/12/2015	Regular	Activo
19020	SEDE CENTRAL	95	22	TELEFONO	952282870504	7/12/2015	Regular	Activo
19021	SEDE CENTRAL	95	22	TELEFONO	952282870505	7/12/2015	Regular	Activo
19022	SEDE CENTRAL	95	22	TELEFONO	952282870506	7/12/2015	Regular	Activo
19023	SEDE CENTRAL	95	22	TELEFONO	952282870507	7/12/2015	Regular	Activo
19024	SEDE CENTRAL	95	22	TELEFONO	952282870508	7/12/2015	Regular	Activo

19025	SEDE CENTRAL	95	22	TELEFONO	952282870509	7/12/2015	Regular	Activo
19026	SEDE CENTRAL	95	22	TELEFONO	952282870510	7/12/2015	Regular	Activo
19027	SEDE CENTRAL	95	22	TELEFONO	952282870511	7/12/2015	Regular	Activo
19028	SEDE CENTRAL	95	22	TELEFONO	952282870512	7/12/2015	Regular	Activo
19029	SEDE CENTRAL	95	22	TELEFONO	952282870513	7/12/2015	Regular	Activo
19030	SEDE CENTRAL	95	22	TELEFONO	952282870514	7/12/2015	Regular	Activo
19031	SEDE CENTRAL	95	22	TELEFONO	952282870515	7/12/2015	Regular	Activo
19032	SEDE CENTRAL	95	22	TELEFONO	952282870516	7/12/2015	Regular	Activo
19033	SEDE CENTRAL	95	22	TELEFONO	952282870517	7/12/2015	Regular	Activo
19034	SEDE CENTRAL	95	22	TELEFONO	952282870518	7/12/2015	Regular	Activo
19035	SEDE CENTRAL	95	22	TELEFONO	952282870519	7/12/2015	Regular	Activo
19036	SEDE CENTRAL	95	22	TELEFONO	952282870520	7/12/2015	Regular	Activo
19037	SEDE CENTRAL	95	22	TELEFONO	952282870521	7/12/2015	Regular	Activo
19038	SEDE CENTRAL	95	22	TELEFONO	952282870522	7/12/2015	Regular	Activo
19039	SEDE CENTRAL	95	22	TELEFONO	952282870523	7/12/2015	Regular	Activo
19040	SEDE CENTRAL	95	22	TELEFONO	952282870524	7/12/2015	Regular	Activo
19041	SEDE CENTRAL	95	22	TELEFONO	952282870525	7/12/2015	Regular	Activo
19042	SEDE CENTRAL	95	22	TELEFONO	952282870526	7/12/2015	Regular	Activo
19043	SEDE CENTRAL	95	22	TELEFONO	952282870527	7/12/2015	Regular	Activo
19044	SEDE CENTRAL	95	22	TELEFONO	952282870528	7/12/2015	Regular	Activo
19045	SEDE CENTRAL	95	22	TELEFONO	952282870529	7/12/2015	Regular	Activo
19046	SEDE CENTRAL	95	22	TELEFONO	952282870530	7/12/2015	Regular	Activo
19047	SEDE CENTRAL	95	22	TELEFONO	952282870531	7/12/2015	Regular	Activo
19048	SEDE CENTRAL	95	22	TELEFONO	952282870532	7/12/2015	Regular	Activo
19049	SEDE CENTRAL	95	22	TELEFONO	952282870533	7/12/2015	Regular	Activo
19050	SEDE CENTRAL	95	22	TELEFONO	952282870534	7/12/2015	Regular	Activo
19051	SEDE CENTRAL	95	22	TELEFONO	952282870535	7/12/2015	Regular	Activo

19052	SEDE CENTRAL	95	22	TELEFONO	952282870536	7/12/2015	Regular	Activo
19053	SEDE CENTRAL	95	22	TELEFONO	952282870537	7/12/2015	Regular	Activo
19054	SEDE CENTRAL	95	22	TELEFONO	952282870538	7/12/2015	Regular	Activo
19055	SEDE CENTRAL	95	22	TELEFONO	952282870539	7/12/2015	Regular	Activo
19056	SEDE CENTRAL	95	22	TELEFONO	952282870540	7/12/2015	Regular	Activo
19057	SEDE CENTRAL	95	22	TELEFONO	952282870541	7/12/2015	Regular	Activo
19058	SEDE CENTRAL	95	22	TELEFONO	952282870542	31/05/2018	Regular	Activo
19059	SEDE CENTRAL	95	22	TELEFONO	952282870543	31/05/2018	Regular	Activo
19060	SEDE CENTRAL	95	22	TELEFONO	952282870544	31/05/2018	Regular	Activo
19061	SEDE CENTRAL	95	22	TELEFONO	952282870545	31/05/2018	Regular	Activo
19062	SEDE CENTRAL	95	22	TELEFONO	952282870546	31/05/2018	Regular	Activo
19063	SEDE CENTRAL	95	22	TELEFONO	952282870547	31/05/2018	Regular	Activo
19064	SEDE CENTRAL	95	22	TELEFONO	952282870548	31/05/2018	Regular	Activo
19065	SEDE CENTRAL	95	22	TELEFONO	952282870549	31/05/2018	Regular	Activo
19066	SEDE CENTRAL	95	22	TELEFONO	952282870550	31/05/2018	Regular	Activo
19067	SEDE CENTRAL	95	22	TELEFONO	952282870551	31/05/2018	Regular	Activo
19068	SEDE CENTRAL	95	22	TELEFONO	952282870552	31/05/2018	Regular	Activo
19069	SEDE CENTRAL	95	22	TELEFONO	952282870553	31/05/2018	Regular	Activo
19070	SEDE CENTRAL	95	22	TELEFONO	952282870554	31/05/2018	Regular	Activo
19071	SEDE CENTRAL	95	22	TELEFONO	952282870555	31/05/2018	Regular	Activo
19072	SEDE CENTRAL	95	22	TELEFONO	952282870556	31/05/2018	Regular	Activo
19073	SEDE CENTRAL	95	22	TELEFONO	952282870557	31/05/2018	Regular	Activo
19074	SEDE CENTRAL	95	22	TELEFONO	952282870558	31/05/2018	Regular	Activo
19075	SEDE CENTRAL	95	22	TELEFONO	952282870559	31/05/2018	Regular	Activo
19076	SEDE CENTRAL	95	22	TELEFONO	952282870560	31/05/2018	Regular	Activo
19077	SEDE CENTRAL	95	22	TELEFONO	952282870561	31/05/2018	Regular	Activo
19078	SEDE CENTRAL	95	22	TELEFONO	952282870562	31/05/2018	Regular	Activo

19079	SEDE CENTRAL	95	22	TELEFONO	952282870563	31/05/2018	Bueno	Activo
19080	SEDE CENTRAL	95	22	TELEFONO	952282870564	31/05/2018	Regular	Activo
19081	SEDE CENTRAL	95	22	TELEFONO	952282870565	31/05/2018	Regular	Activo
19082	SEDE CENTRAL	95	22	TELEFONO	952282870566	31/05/2018	Regular	Activo
19083	SEDE CENTRAL	95	22	TELEFONO	952282870567	31/05/2018	Regular	Activo
19084	SEDE CENTRAL	95	22	TELEFONO	952282870568	31/05/2018	Regular	Activo
19085	SEDE CENTRAL	95	22	TELEFONO	952282870569	31/05/2018	Regular	Activo
19086	SEDE CENTRAL	95	22	TELEFONO	952282870570	31/05/2018	Regular	Activo
19087	SEDE CENTRAL	95	22	TELEFONO	952282870571	31/05/2018	Regular	Activo
19088	SEDE CENTRAL	95	22	TELEFONO	952282870572	31/05/2018	Regular	Activo
19089	SEDE CENTRAL	95	22	TELEFONO	952282870573	31/05/2018	Regular	Activo
19090	SEDE CENTRAL	95	22	TELEFONO	952282870574	31/05/2018	Regular	Activo
19091	SEDE CENTRAL	95	22	TELEFONO	952282870575	31/05/2018	Regular	Activo
19092	SEDE CENTRAL	95	22	TELEFONO	952282870576	31/05/2018	Regular	Activo
19093	SEDE CENTRAL	95	22	TELEFONO	952282870577	31/05/2018	Regular	Activo
19094	SEDE CENTRAL	95	22	TELEFONO	952282870578	31/05/2018	Regular	Activo
19095	SEDE CENTRAL	95	22	TELEFONO	952282870579	31/05/2018	Regular	Activo
19096	SEDE CENTRAL	95	22	TELEFONO	952282870580	31/05/2018	Regular	Activo
19097	SEDE CENTRAL	95	22	TELEFONO	952282870581	31/05/2018	Regular	Activo
19098	SEDE CENTRAL	95	22	TELEFONO	952282870582	31/05/2018	Regular	Activo
19099	SEDE CENTRAL	95	22	TELEFONO	952282870583	31/05/2018	Regular	Activo
19100	SEDE CENTRAL	95	22	TELEFONO	952282870584	31/05/2018	Regular	Activo
19101	SEDE CENTRAL	95	22	TELEFONO	952282870585	31/05/2018	Regular	Activo
19102	SEDE CENTRAL	95	22	TELEFONO	952282870586	31/05/2018	Regular	Activo
19103	SEDE CENTRAL	95	22	TELEFONO	952282870587	31/05/2018	Bueno	Activo
19104	SEDE CENTRAL	95	22	TELEFONO	952282870588	31/05/2018	Regular	Activo
19105	SEDE CENTRAL	95	22	TELEFONO	952282870589	31/05/2018	Regular	Activo

19106	SEDE CENTRAL	95	22	TELEFONO	952282870590	31/05/2018	Regular	Activo
19107	SEDE CENTRAL	95	22	TELEFONO	952282870591	31/05/2018	Regular	Activo
19108	SEDE CENTRAL	95	22	TELEFONO	952282870592	31/05/2018	Bueno	Activo
19109	SEDE CENTRAL	95	22	TELEFONO	952282870593	31/05/2018	Regular	Activo
19110	SEDE CENTRAL	95	22	TELEFONO	952282870594	31/05/2018	Regular	Activo
19111	SEDE CENTRAL	95	22	TELEFONO	952282870595	31/05/2018	Regular	Activo
19112	SEDE CENTRAL	95	22	TELEFONO	952282870596	31/05/2018	Regular	Activo
19113	SEDE CENTRAL	95	22	TELEFONO	952282870597	31/05/2018	Regular	Activo
19114	SEDE CENTRAL	95	22	TELEFONO	952282870598	31/05/2018	Regular	Activo
19115	SEDE CENTRAL	95	22	TELEFONO	952282870599	31/05/2018	Regular	Activo
19116	SEDE CENTRAL	95	22	TELEFONO	952282870600	31/05/2018	Regular	Activo
19117	SEDE CENTRAL	95	22	TELEFONO	952282870601	31/05/2018	Regular	Activo
19118	SEDE CENTRAL	95	22	TELEFONO	952282870602	31/05/2018	Regular	Activo
19119	SEDE CENTRAL	95	22	TELEFONO	952282870603	31/05/2018	Regular	Activo
19120	SEDE CENTRAL	95	22	TELEFONO	952282870604	31/05/2018	Regular	Activo
19121	SEDE CENTRAL	95	22	TELEFONO	952282870605	31/05/2018	Regular	Activo
19122	SEDE CENTRAL	95	22	TELEFONO	952282870606	31/05/2018	Regular	Activo
19123	SEDE CENTRAL	95	22	TELEFONO	952282870607	31/05/2018	Regular	Activo
19124	SEDE CENTRAL	95	22	TELEFONO	952282870608	31/05/2018	Regular	Activo
19125	SEDE CENTRAL	95	22	TELEFONO	952282870609	31/05/2018	Regular	Activo
19126	SEDE CENTRAL	95	22	TELEFONO	952282870610	31/05/2018	Regular	Activo
19127	SEDE CENTRAL	95	22	TELEFONO	952282870611	31/05/2018	Regular	Activo
19128	SEDE CENTRAL	95	22	TELEFONO	952282870612	31/05/2018	Regular	Activo
19129	SEDE CENTRAL	95	22	TELEFONO	952282870613	31/05/2018	Regular	Activo
19130	SEDE CENTRAL	95	22	TELEFONO	952282870614	31/05/2018	Regular	Activo
19131	SEDE CENTRAL	95	22	TELEFONO	952282870615	31/05/2018	Regular	Activo
19132	SEDE CENTRAL	95	22	TELEFONO	952282870616	31/05/2018	Regular	Activo

19133	SEDE CENTRAL	95	22	TELEFONO	952282870617	31/05/2018	Regular	Activo
19134	SEDE CENTRAL	95	22	TELEFONO	952282870618	31/05/2018	Regular	Activo
19135	SEDE CENTRAL	95	22	TELEFONO	952282870619	31/05/2018	Regular	Activo
19136	SEDE CENTRAL	95	22	TELEFONO	952282870620	31/05/2018	Regular	Activo
19137	SEDE CENTRAL	95	22	TELEFONO	952282870621	31/05/2018	Regular	Activo
19138	SEDE CENTRAL	95	22	TELEFONO	952282870622	31/05/2018	Regular	Activo
19139	SEDE CENTRAL	95	22	TELEFONO	952282870623	31/05/2018	Regular	Activo
19140	SEDE CENTRAL	95	22	TELEFONO	952282870624	31/05/2018	Regular	Activo
19141	SEDE CENTRAL	95	22	TELEFONO	952282870625	31/05/2018	Regular	Activo
19142	SEDE CENTRAL	95	22	TELEFONO	952282870626	31/05/2018	Regular	Activo
19143	SEDE CENTRAL	95	22	TELEFONO	952282870627	31/05/2018	Regular	Activo
19144	SEDE CENTRAL	95	22	TELEFONO	952282870628	31/05/2018	Regular	Activo
19145	SEDE CENTRAL	95	22	TELEFONO	952282870629	31/05/2018	Regular	Activo
19146	SEDE CENTRAL	95	22	TELEFONO	952282870630	31/05/2018	Regular	Activo
19147	SEDE CENTRAL	95	22	TELEFONO	952282870631	31/05/2018	Regular	Activo
19148	SEDE CENTRAL	95	22	TELEFONO	952282870632	31/05/2018	Regular	Activo
19149	SEDE CENTRAL	95	22	TELEFONO	952282870633	31/05/2018	Regular	Activo
19150	SEDE CENTRAL	95	22	TELEFONO	952282870634	31/05/2018	Regular	Activo
19151	SEDE CENTRAL	95	22	TELEFONO	952282870635	31/05/2018	Regular	Activo
19152	SEDE CENTRAL	95	22	TELEFONO	952282870636	31/05/2018	Regular	Activo
19153	SEDE CENTRAL	95	22	TELEFONO	952282870637	31/05/2018	Regular	Activo
19154	SEDE CENTRAL	95	22	TELEFONO	952282870638	31/05/2018	Regular	Activo
19155	SEDE CENTRAL	95	22	TELEFONO	952282870639	31/05/2018	Regular	Activo
19156	SEDE CENTRAL	95	22	TELEFONO	952282870640	31/05/2018	Regular	Activo
19157	SEDE CENTRAL	95	22	TELEFONO	952282870641	31/05/2018	Regular	Activo
19158	SEDE CENTRAL	95	22	TELEFONO	952282870642	31/05/2018	Regular	Activo
19159	SEDE CENTRAL	95	22	TELEFONO	952282870643	31/05/2018	Regular	Activo

19160	SEDE CENTRAL	95	22	TELEFONO	952282870644	31/05/2018	Regular	Activo
19161	SEDE CENTRAL	95	22	TELEFONO	952282870645	31/05/2018	Regular	Activo
19162	SEDE CENTRAL	95	22	TELEFONO	952282870646	31/05/2018	Regular	Activo
19163	SEDE CENTRAL	95	22	TELEFONO	952282870647	31/05/2018	Regular	Activo
19164	SEDE CENTRAL	95	22	TELEFONO	952282870648	31/05/2018	Regular	Activo
19165	SEDE CENTRAL	95	22	TELEFONO	952282870649	31/05/2018	Regular	Activo
19166	SEDE CENTRAL	95	22	TELEFONO	952282870650	31/05/2018	Bueno	Activo
19167	SEDE CENTRAL	95	22	TELEFONO	952282870651	31/05/2018	Regular	Activo
19168	SEDE CENTRAL	95	22	TELEFONO	952282870652	31/05/2018	Bueno	Activo
19169	SEDE CENTRAL	95	22	TELEFONO	952282870653	31/05/2018	Regular	Activo
19170	SEDE CENTRAL	95	22	TELEFONO	952282870654	31/05/2018	Regular	Activo
19171	SEDE CENTRAL	95	22	TELEFONO	952282870655	31/05/2018	Regular	Activo
19172	SEDE CENTRAL	95	22	TELEFONO	952282870656	31/05/2018	Regular	Activo
19173	SEDE CENTRAL	95	22	TELEFONO	952282870657	31/05/2018	Regular	Activo
19174	SEDE CENTRAL	95	22	TELEFONO	952282870658	31/05/2018	Regular	Activo
19175	SEDE CENTRAL	95	22	TELEFONO	952282870659	31/05/2018	Regular	Activo
19176	SEDE CENTRAL	95	22	TELEFONO	952282870660	31/05/2018	Regular	Activo
19177	SEDE CENTRAL	95	22	TELEFONO	952282870661	31/05/2018	Regular	Activo
19178	SEDE CENTRAL	95	22	TELEFONO	952282870662	31/05/2018	Regular	Activo
19179	SEDE CENTRAL	95	22	TELEFONO	952282870663	31/05/2018	Regular	Activo
19180	SEDE CENTRAL	95	22	TELEFONO	952282870664	31/05/2018	Regular	Activo
19181	SEDE CENTRAL	95	22	TELEFONO	952282870665	31/05/2018	Regular	Activo
19182	SEDE CENTRAL	95	22	TELEFONO	952282870666	31/05/2018	Malo	Activo
19183	SEDE CENTRAL	95	22	TELEFONO	952282870667	31/05/2018	Regular	Activo
19184	SEDE CENTRAL	95	22	TELEFONO	952282870668	31/05/2018	Regular	Activo
19185	SEDE CENTRAL	95	22	TELEFONO	952282870669	31/05/2018	Regular	Activo
19186	SEDE CENTRAL	95	22	TELEFONO	952282870670	31/05/2018	Regular	Activo

19187	SEDE CENTRAL	95	22	TELEFONO	952282870671	31/05/2018	Regular	Activo
19188	SEDE CENTRAL	95	22	TELEFONO	952282870672	31/05/2018	Regular	Activo
19189	SEDE CENTRAL	95	22	TELEFONO	952282870673	31/05/2018	Regular	Activo
19190	SEDE CENTRAL	95	22	TELEFONO	952282870674	31/05/2018	Regular	Activo
19191	SEDE CENTRAL	95	22	TELEFONO	952282870675	31/05/2018	Regular	Activo
19192	SEDE CENTRAL	95	22	TELEFONO	952282870676	31/05/2018	Regular	Activo
19193	SEDE CENTRAL	95	22	TELEFONO	952282870677	31/05/2018	Regular	Activo
19194	SEDE CENTRAL	95	22	TELEFONO	952282870678	31/05/2018	Regular	Activo
19195	SEDE CENTRAL	95	22	TELEFONO	952282870679	31/05/2018	Regular	Activo
19196	SEDE CENTRAL	95	22	TELEFONO	952282870680	31/05/2018	Regular	Activo
19197	SEDE CENTRAL	95	22	TELEFONO	952282870681	31/05/2018	Regular	Activo
19198	SEDE CENTRAL	95	22	TELEFONO	952282870682	31/05/2018	Regular	Activo
19199	SEDE CENTRAL	95	22	TELEFONO	952282870683	31/05/2018	Regular	Activo
19200	SEDE CENTRAL	95	22	TELEFONO	952282870684	31/05/2018	Regular	Activo
19201	SEDE CENTRAL	95	22	TELEFONO	952282870685	31/05/2018	Regular	Activo
19202	SEDE CENTRAL	95	22	TELEFONO	952282870686	31/05/2018	Regular	Activo
19203	SEDE CENTRAL	95	22	TELEFONO	952282870687	31/05/2018	Regular	Activo
19204	SEDE CENTRAL	95	22	TELEFONO	952282870688	31/05/2018	Regular	Activo
19205	SEDE CENTRAL	95	22	TELEFONO	952282870689	31/05/2018	Regular	Activo
19206	SEDE CENTRAL	95	22	TELEFONO	952282870690	31/05/2018	Regular	Activo
19207	SEDE CENTRAL	95	22	TELEFONO	952282870691	31/05/2018	Regular	Activo
19208	SEDE CENTRAL	95	22	TELEFONO	952282870692	31/05/2018	Regular	Activo
19209	SEDE CENTRAL	95	22	TELEFONO	952282870693	31/05/2018	Regular	Activo
19210	SEDE CENTRAL	95	22	TELEFONO	952282870694	31/05/2018	Regular	Activo
19211	SEDE CENTRAL	95	22	TELEFONO	952282870695	31/05/2018	Regular	Activo
19212	SEDE CENTRAL	95	22	TELEFONO	952282870696	31/05/2018	Regular	Activo
19213	SEDE CENTRAL	95	22	TELEFONO	952282870697	31/05/2018	Regular	Activo

19214	SEDE CENTRAL	95	22	TELEFONO	952282870698	31/05/2018	Regular	Activo
19215	SEDE CENTRAL	95	22	TELEFONO	952282870699	31/05/2018	Regular	Activo
19216	SEDE CENTRAL	95	22	TELEFONO	952282870700	31/05/2018	Regular	Activo
19217	SEDE CENTRAL	95	22	TELEFONO	952282870701	31/05/2018	Regular	Activo
19218	SEDE CENTRAL	95	22	TELEFONO	952282870702	31/05/2018	Regular	Activo
19219	SEDE CENTRAL	95	22	TELEFONO	952282870703	31/05/2018	Regular	Activo
19220	SEDE CENTRAL	95	22	TELEFONO	952282870704	31/05/2018	Regular	Activo
19221	SEDE CENTRAL	95	22	TELEFONO	952282870705	31/05/2018	Regular	Activo
19222	SEDE CENTRAL	95	22	TELEFONO	952282870706	31/05/2018	Regular	Activo
19223	SEDE CENTRAL	95	22	TELEFONO	952282870707	31/05/2018	Regular	Activo
19224	SEDE CENTRAL	95	22	TELEFONO	952282870708	31/05/2018	Regular	Activo
19225	SEDE CENTRAL	95	22	TELEFONO	952282870709	31/05/2018	Regular	Activo
19226	SEDE CENTRAL	95	22	TELEFONO	952282870710	31/05/2018	Regular	Activo
19227	SEDE CENTRAL	95	22	TELEFONO	952282870711	31/05/2018	Regular	Activo
19228	SEDE CENTRAL	95	22	TELEFONO	952282870712	31/05/2018	Regular	Activo
19229	SEDE CENTRAL	95	22	TELEFONO	952282870713	31/05/2018	Regular	Activo
19230	SEDE CENTRAL	95	22	TELEFONO	952282870714	31/05/2018	Regular	Activo
19231	SEDE CENTRAL	95	22	TELEFONO	952282870715	31/05/2018	Regular	Activo
19232	SEDE CENTRAL	95	22	TELEFONO	952282870716	31/05/2018	Regular	Activo
19233	SEDE CENTRAL	95	22	TELEFONO	952282870717	31/05/2018	Regular	Activo
19234	SEDE CENTRAL	95	22	TELEFONO	952282870718	31/05/2018	Regular	Activo
19235	SEDE CENTRAL	95	22	TELEFONO	952282870719	31/05/2018	Regular	Activo
19236	SEDE CENTRAL	95	22	TELEFONO	952282870720	31/05/2018	Regular	Activo
19237	SEDE CENTRAL	95	22	TELEFONO	952282870721	31/05/2018	Regular	Activo
19238	SEDE CENTRAL	95	22	TELEFONO	952282870722	31/05/2018	Regular	Activo
19239	SEDE CENTRAL	95	22	TELEFONO	952282870723	31/05/2018	Regular	Activo
19240	SEDE CENTRAL	95	22	TELEFONO	952282870724	31/05/2018	Regular	Activo

19241	SEDE CENTRAL	95	22	TELEFONO	952282870725	31/05/2018	Regular	Activo
19242	SEDE CENTRAL	95	22	TELEFONO	952282870726	31/05/2018	Regular	Activo
19243	SEDE CENTRAL	95	22	TELEFONO	952282870727	31/05/2018	Regular	Activo
19244	SEDE CENTRAL	95	22	TELEFONO	952282870728	31/05/2018	Regular	Activo
19245	SEDE CENTRAL	95	22	TELEFONO	952282870729	31/05/2018	Regular	Activo
19246	SEDE CENTRAL	95	22	TELEFONO	952282870730	31/05/2018	Regular	Activo
19247	SEDE CENTRAL	95	22	TELEFONO	952282870731	31/05/2018	Regular	Activo
19248	SEDE CENTRAL	95	22	TELEFONO	952282870732	31/05/2018	Regular	Activo
19249	SEDE CENTRAL	95	22	TELEFONO	952282870733	31/05/2018	Regular	Activo
19250	SEDE CENTRAL	95	22	TELEFONO	952282870734	31/05/2018	Regular	Activo
19251	SEDE CENTRAL	95	22	TELEFONO	952282870735	31/05/2018	Regular	Activo
19252	SEDE CENTRAL	95	22	TELEFONO	952282870736	31/05/2018	Regular	Activo
19253	SEDE CENTRAL	95	22	TELEFONO	952282870737	31/05/2018	Regular	Activo
19254	SEDE CENTRAL	95	22	TELEFONO	952282870738	31/05/2018	Regular	Activo
19255	SEDE CENTRAL	95	22	TELEFONO	952282870739	31/05/2018	Regular	Activo
19256	SEDE CENTRAL	95	22	TELEFONO	952282870740	31/05/2018	Regular	Activo
19257	SEDE CENTRAL	95	22	TELEFONO	952282870741	31/05/2018	Regular	Activo
19258	SEDE CENTRAL	95	22	TELEFONO	952282870742	31/05/2018	Regular	Activo
19259	SEDE CENTRAL	95	22	TELEFONO	952282870743	31/05/2018	Regular	Activo
19260	SEDE CENTRAL	95	22	TELEFONO	952282870744	31/05/2018	Regular	Activo
19261	SEDE CENTRAL	95	22	TELEFONO	952282870745	31/05/2018	Regular	Activo
19262	SEDE CENTRAL	95	22	TELEFONO	952282870746	31/05/2018	Regular	Activo
19263	SEDE CENTRAL	95	22	TELEFONO	952282870747	31/05/2018	Regular	Activo
19264	SEDE CENTRAL	95	22	TELEFONO	952282870748	31/05/2018	Regular	Activo
19265	SEDE CENTRAL	95	22	TELEFONO	952282870749	31/05/2018	Regular	Activo
19266	SEDE CENTRAL	95	22	TELEFONO	952282870750	31/05/2018	Regular	Activo
19267	SEDE CENTRAL	95	22	TELEFONO	952282870751	31/05/2018	Regular	Activo

19268	SEDE CENTRAL	95	22	TELEFONO	952282870752	31/05/2018	Regular	Activo
19269	SEDE CENTRAL	95	22	TELEFONO	952282870753	31/05/2018	Regular	Activo
19270	SEDE CENTRAL	95	22	TELEFONO	952282870754	31/05/2018	Regular	Activo
19271	SEDE CENTRAL	95	22	TELEFONO	952282870755	31/05/2018	Regular	Activo
19272	SEDE CENTRAL	95	22	TELEFONO	952282870756	31/05/2018	Regular	Activo
19273	SEDE CENTRAL	95	22	TELEFONO	952282870757	31/05/2018	Regular	Activo
19274	SEDE CENTRAL	95	22	TELEFONO	952282870758	31/05/2018	Regular	Activo
19275	SEDE CENTRAL	95	22	TELEFONO	952282870759	31/05/2018	Regular	Activo
19276	SEDE CENTRAL	95	22	TELEFONO	952282870760	31/05/2018	Regular	Activo
19277	SEDE CENTRAL	95	22	TELEFONO	952282870761	31/05/2018	Regular	Activo
19278	SEDE CENTRAL	95	22	TELEFONO	952282870762	31/05/2018	Regular	Activo
19279	SEDE CENTRAL	95	22	TELEFONO	952282870763	31/05/2018	Regular	Activo
19280	SEDE CENTRAL	95	22	TELEFONO	952282870764	31/05/2018	Regular	Activo
19281	SEDE CENTRAL	95	22	TELEFONO	952282870765	31/05/2018	Regular	Activo
19282	SEDE CENTRAL	95	22	TELEFONO	952282870766	31/05/2018	Regular	Activo
19283	SEDE CENTRAL	95	22	TELEFONO	952282870767	31/05/2018	Regular	Activo
19284	SEDE CENTRAL	95	22	TELEFONO	952282870768	31/05/2018	Regular	Activo
19285	SEDE CENTRAL	95	22	TELEFONO	952282870769	31/05/2018	Regular	Activo
19286	SEDE CENTRAL	95	22	TELEFONO	952282870770	31/05/2018	Regular	Activo
19287	SEDE CENTRAL	95	22	TELEFONO	952282870771	31/05/2018	Regular	Activo
19288	SEDE CENTRAL	95	22	TELEFONO	952282870772	31/05/2018	Regular	Activo
19289	SEDE CENTRAL	95	22	TELEFONO	952282870773	31/05/2018	Regular	Activo
19290	SEDE CENTRAL	95	22	TELEFONO	952282870774	31/05/2018	Regular	Activo
19291	SEDE CENTRAL	95	22	TELEFONO	952282870775	31/05/2018	Regular	Activo
19292	SEDE CENTRAL	95	22	TELEFONO	952282870776	31/05/2018	Regular	Activo
19293	SEDE CENTRAL	95	22	TELEFONO	952282870777	31/05/2018	Regular	Activo
19294	SEDE CENTRAL	95	22	TELEFONO	952282870778	31/05/2018	Regular	Activo

19295	SEDE CENTRAL	95	22	TELEFONO	952282870779	31/05/2018	Regular	Activo
19296	SEDE CENTRAL	95	22	TELEFONO	952282870780	31/05/2018	Regular	Activo
19297	SEDE CENTRAL	95	22	TELEFONO	952282870781	31/05/2018	Regular	Activo
19298	SEDE CENTRAL	95	22	TELEFONO	952282870782	31/05/2018	Regular	Activo
19299	SEDE CENTRAL	95	22	TELEFONO	952282870783	31/05/2018	Regular	Activo
19300	SEDE CENTRAL	95	22	TELEFONO	952282870784	31/05/2018	Regular	Activo
19301	SEDE CENTRAL	95	22	TELEFONO	952282870785	31/05/2018	Regular	Activo
19302	SEDE CENTRAL	95	22	TELEFONO	952282870786	31/05/2018	Regular	Activo
19303	SEDE CENTRAL	95	22	TELEFONO	952282870787	31/05/2018	Regular	Activo
19304	SEDE CENTRAL	95	22	TELEFONO	952282870788	31/05/2018	Regular	Activo
19305	SEDE CENTRAL	95	22	TELEFONO	952282870789	31/05/2018	Regular	Activo
19306	SEDE CENTRAL	95	22	TELEFONO	952282870790	31/05/2018	Regular	Activo
19307	SEDE CENTRAL	95	22	TELEFONO	952282870791	31/05/2018	Regular	Activo
19308	SEDE CENTRAL	95	22	TELEFONO	952282870792	31/05/2018	Regular	Activo
19309	SEDE CENTRAL	95	22	TELEFONO	952282870793	31/05/2018	Regular	Activo
19310	SEDE CENTRAL	95	22	TELEFONO	952282870794	31/05/2018	Regular	Activo
19311	SEDE CENTRAL	95	22	TELEFONO	952282870795	31/05/2018	Regular	Activo
19312	SEDE CENTRAL	95	22	TELEFONO	952282870796	31/05/2018	Regular	Activo
19313	SEDE CENTRAL	95	22	TELEFONO	952282870797	31/05/2018	Regular	Activo
19314	SEDE CENTRAL	95	22	TELEFONO	952282870798	31/05/2018	Regular	Activo
19315	SEDE CENTRAL	95	22	TELEFONO	952282870799	31/05/2018	Regular	Activo
19316	SEDE CENTRAL	95	22	TELEFONO	952282870800	31/05/2018	Regular	Activo
19317	SEDE CENTRAL	95	22	TELEFONO	952282870801	31/05/2018	Regular	Activo
19318	SEDE CENTRAL	95	22	TELEFONO	952282870802	31/05/2018	Regular	Activo
19319	SEDE CENTRAL	95	22	TELEFONO	952282870803	31/05/2018	Regular	Activo
19320	SEDE CENTRAL	95	22	TELEFONO	952282870804	31/05/2018	Regular	Activo
19321	SEDE CENTRAL	95	22	TELEFONO	952282870805	31/05/2018	Regular	Activo

19322	SEDE CENTRAL	95	22	TELEFONO	952282870806	31/05/2018	Regular	Activo
19323	SEDE CENTRAL	95	22	TELEFONO	952282870807	31/05/2018	Regular	Activo
19324	SEDE CENTRAL	95	22	TELEFONO	952282870808	31/05/2018	Regular	Activo
19325	SEDE CENTRAL	95	22	TELEFONO	952282870809	31/05/2018	Regular	Activo
19326	SEDE CENTRAL	95	22	TELEFONO	952282870810	31/05/2018	Regular	Activo
19327	SEDE CENTRAL	95	22	TELEFONO	952282870811	31/05/2018	Regular	Activo
19328	SEDE CENTRAL	95	22	TELEFONO	952282870812	31/05/2018	Regular	Activo
19329	SEDE CENTRAL	95	22	TELEFONO	952282870813	31/05/2018	Regular	Activo
19330	SEDE CENTRAL	95	22	TELEFONO	952282870814	31/05/2018	Regular	Activo
19331	SEDE CENTRAL	95	22	TELEFONO	952282870815	31/05/2018	Regular	Activo
19332	SEDE CENTRAL	95	22	TELEFONO	952282870816	31/05/2018	Regular	Activo
19333	SEDE CENTRAL	95	22	TELEFONO	952282870817	31/05/2018	Regular	Activo
19334	SEDE CENTRAL	95	22	TELEFONO	952282870818	31/05/2018	Regular	Activo
19335	SEDE CENTRAL	95	22	TELEFONO	952282870819	31/05/2018	Regular	Activo
19336	SEDE CENTRAL	95	22	TELEFONO	952282870820	31/05/2018	Regular	Activo
19337	SEDE CENTRAL	95	22	TELEFONO	952282870821	31/05/2018	Regular	Activo
19338	SEDE CENTRAL	95	22	TELEFONO	952282870822	31/05/2018	Regular	Activo
19339	SEDE CENTRAL	95	22	TELEFONO	952282870823	31/05/2018	Regular	Activo
19340	SEDE CENTRAL	95	22	TELEFONO	952282870824	31/05/2018	Regular	Activo
19341	SEDE CENTRAL	95	22	TELEFONO	952282870825	31/05/2018	Regular	Activo
19342	SEDE CENTRAL	95	22	TELEFONO	952282870826	31/05/2018	Regular	Activo
19343	SEDE CENTRAL	95	22	TELEFONO	952282870827	31/05/2018	Regular	Activo
19344	SEDE CENTRAL	95	22	TELEFONO	952282870828	31/05/2018	Regular	Activo
19345	SEDE CENTRAL	95	22	TELEFONO	952282870829	31/05/2018	Regular	Activo
19346	SEDE CENTRAL	95	22	TELEFONO	952282870830	31/05/2018	Regular	Activo
19347	SEDE CENTRAL	95	22	TELEFONO	952282870831	31/05/2018	Regular	Activo
19348	SEDE CENTRAL	95	22	TELEFONO	952282870832	31/05/2018	Regular	Activo

19349	SEDE CENTRAL	95	22	TELEFONO	952282870833	31/05/2018	Regular	Activo
19350	SEDE CENTRAL	95	22	TELEFONO	952282870834	31/05/2018	Regular	Activo
19351	SEDE CENTRAL	95	22	TELEFONO	952282870835	31/05/2018	Regular	Activo
19352	SEDE CENTRAL	95	22	TELEFONO	952282870836	31/05/2018	Regular	Activo
19353	SEDE CENTRAL	95	22	TELEFONO	952282870837	31/05/2018	Regular	Activo
19354	SEDE CENTRAL	95	22	TELEFONO	952282870838	31/05/2018	Regular	Activo
19355	SEDE CENTRAL	95	22	TELEFONO	952282870839	31/05/2018	Regular	Activo
19356	SEDE CENTRAL	95	22	TELEFONO	952282870840	31/05/2018	Regular	Activo
19357	SEDE CENTRAL	95	22	TELEFONO	952282870841	31/05/2018	Regular	Activo
19358	SEDE CENTRAL	95	22	TELEFONO	952282870842	31/05/2018	Regular	Activo
19359	SEDE CENTRAL	95	22	TELEFONO	952282870843	31/05/2018	Regular	Activo
19360	SEDE CENTRAL	95	22	TELEFONO	952282870844	31/05/2018	Regular	Activo
19361	SEDE CENTRAL	95	22	TELEFONO	952282870845	31/05/2018	Regular	Activo
19362	SEDE CENTRAL	95	22	TELEFONO	952282870846	31/05/2018	Regular	Activo
19363	SEDE CENTRAL	95	22	TELEFONO	952282870847	31/05/2018	Regular	Activo
19364	SEDE CENTRAL	95	22	TELEFONO	952282870848	31/05/2018	Regular	Activo
19365	SEDE CENTRAL	95	22	TELEFONO	952282870849	31/05/2018	Regular	Activo
19366	SEDE CENTRAL	95	22	TELEFONO	952282870850	31/05/2018	Regular	Activo
19367	SEDE CENTRAL	95	22	TELEFONO	952282870851	31/05/2018	Regular	Activo
19368	SEDE CENTRAL	95	22	TELEFONO	952282870852	31/05/2018	Regular	Activo
19369	SEDE CENTRAL	95	22	TELEFONO	952282870853	31/05/2018	Regular	Activo
19370	SEDE CENTRAL	95	22	TELEFONO	952282870854	31/05/2018	Regular	Activo
19371	SEDE CENTRAL	95	22	TELEFONO	952282870855	31/05/2018	Regular	Activo
19372	SEDE CENTRAL	95	22	TELEFONO	952282870856	31/05/2018	Regular	Activo
19373	SEDE CENTRAL	95	22	TELEFONO	952282870857	31/05/2018	Regular	Activo
19374	SEDE CENTRAL	95	22	TELEFONO	952282870858	31/05/2018	Regular	Activo
19375	SEDE CENTRAL	95	22	TELEFONO	952282870859	31/05/2018	Regular	Activo

19376	SEDE CENTRAL	95	22	TELEFONO	952282870860	31/05/2018	Regular	Activo
19377	SEDE CENTRAL	95	22	TELEFONO	952282870861	31/05/2018	Regular	Activo
19378	SEDE CENTRAL	95	22	TELEFONO	952282870862	31/05/2018	Regular	Activo
19379	SEDE CENTRAL	95	22	TELEFONO	952282870863	31/05/2018	Regular	Activo
19380	SEDE CENTRAL	95	22	TELEFONO	952282870864	31/05/2018	Regular	Activo
19381	SEDE CENTRAL	95	22	TELEFONO	952282870865	31/05/2018	Regular	Activo
19382	SEDE CENTRAL	95	22	TELEFONO	952282870866	31/05/2018	Regular	Activo
19383	SEDE CENTRAL	95	22	TELEFONO	952282870867	31/05/2018	Regular	Activo
19384	SEDE CENTRAL	95	22	TELEFONO	952282870868	31/05/2018	Regular	Activo
19385	SEDE CENTRAL	95	22	TELEFONO	952282870869	31/05/2018	Regular	Activo
19386	SEDE CENTRAL	95	22	TELEFONO	952282870870	31/05/2018	Regular	Activo
19387	SEDE CENTRAL	95	22	TELEFONO	952282870871	31/05/2018	Regular	Activo
19388	SEDE CENTRAL	95	22	TELEFONO	952282870872	31/05/2018	Regular	Activo
19389	SEDE CENTRAL	95	22	TELEFONO	952282870873	31/05/2018	Regular	Activo
19390	SEDE CENTRAL	95	22	TELEFONO	952282870874	31/05/2018	Regular	Activo
19391	SEDE CENTRAL	95	22	TELEFONO	952282870875	31/05/2018	Regular	Activo
19392	SEDE CENTRAL	95	22	TELEFONO	952282870876	31/05/2018	Regular	Activo
19393	SEDE CENTRAL	95	22	TELEFONO	952282870877	31/05/2018	Regular	Activo
19394	SEDE CENTRAL	95	22	TELEFONO	952282870878	31/05/2018	Regular	Activo
19395	SEDE CENTRAL	95	22	TELEFONO	952282870879	31/05/2018	Regular	Activo
19396	SEDE CENTRAL	95	22	TELEFONO	952282870880	31/05/2018	Regular	Activo
19397	SEDE CENTRAL	95	22	TELEFONO	952282870881	31/05/2018	Regular	Activo
19398	SEDE CENTRAL	95	22	TELEFONO	952282870882	31/05/2018	Regular	Activo
19399	SEDE CENTRAL	95	22	TELEFONO	952282870883	31/05/2018	Regular	Activo
19400	SEDE CENTRAL	95	22	TELEFONO	952282870884	31/05/2018	Regular	Activo
19401	SEDE CENTRAL	95	22	TELEFONO	952282870885	31/05/2018	Regular	Activo
19402	SEDE CENTRAL	95	22	TELEFONO	952282870886	31/05/2018	Regular	Activo

19403	SEDE CENTRAL	95	22	TELEFONO	952282870887	31/05/2018	Regular	Activo
19404	SEDE CENTRAL	95	22	TELEFONO	952282870888	31/05/2018	Regular	Activo
19405	SEDE CENTRAL	95	22	TELEFONO	952282870889	31/05/2018	Regular	Activo
19406	SEDE CENTRAL	95	22	TELEFONO	952282870890	31/05/2018	Regular	Activo
19407	SEDE CENTRAL	95	22	TELEFONO	952282870891	31/05/2018	Regular	Activo
19408	SEDE CENTRAL	95	22	TELEFONO	952282870892	31/05/2018	Regular	Activo
19409	SEDE CENTRAL	95	22	TELEFONO	952282870893	31/05/2018	Regular	Activo
19410	SEDE CENTRAL	95	22	TELEFONO	952282870894	31/05/2018	Regular	Activo
19411	SEDE CENTRAL	95	22	TELEFONO	952282870895	31/05/2018	Regular	Activo
19412	SEDE CENTRAL	95	22	TELEFONO	952282870896	31/05/2018	Regular	Activo
19413	SEDE CENTRAL	95	22	TELEFONO	952282870897	31/05/2018	Regular	Activo
19414	SEDE CENTRAL	95	22	TELEFONO	952282870898	31/05/2018	Regular	Activo
19415	SEDE CENTRAL	95	22	TELEFONO	952282870899	31/05/2018	Regular	Activo
19416	SEDE CENTRAL	95	22	TELEFONO	952282870900	31/05/2018	Regular	Activo
19417	SEDE CENTRAL	95	22	TELEFONO	952282870901	31/05/2018	Regular	Activo
19418	SEDE CENTRAL	95	22	TELEFONO	952282870902	31/05/2018	Regular	Activo
19419	SEDE CENTRAL	95	22	TELEFONO	952282870903	31/05/2018	Regular	Activo
19420	SEDE CENTRAL	95	22	TELEFONO	952282870904	31/05/2018	Regular	Activo
19421	SEDE CENTRAL	95	22	TELEFONO	952282870905	31/05/2018	Regular	Activo
19422	SEDE CENTRAL	95	22	TELEFONO	952282870906	31/05/2018	Regular	Activo
19423	SEDE CENTRAL	95	22	TELEFONO	952282870907	31/05/2018	Regular	Activo
19424	SEDE CENTRAL	95	22	TELEFONO	952282870908	31/05/2018	Regular	Activo
19425	SEDE CENTRAL	95	22	TELEFONO	952282870909	31/05/2018	Regular	Activo
19426	SEDE CENTRAL	95	22	TELEFONO	952282870910	31/05/2018	Regular	Activo
19427	SEDE CENTRAL	95	22	TELEFONO	952282870911	31/05/2018	Regular	Activo
19428	SEDE CENTRAL	95	22	TELEFONO	952282870912	31/05/2018	Regular	Activo
19429	SEDE CENTRAL	95	22	TELEFONO	952282870913	31/05/2018	Regular	Activo

19430	SEDE CENTRAL	95	22	TELEFONO	952282870914	31/05/2018	Regular	Activo
19431	SEDE CENTRAL	95	22	TELEFONO	952282870915	31/05/2018	Regular	Activo
19432	SEDE CENTRAL	95	22	TELEFONO	952282870916	31/05/2018	Regular	Activo
19433	SEDE CENTRAL	95	22	TELEFONO	952282870917	31/05/2018	Regular	Activo
19434	SEDE CENTRAL	95	22	TELEFONO	952282870918	31/05/2018	Regular	Activo
19435	SEDE CENTRAL	95	22	TELEFONO	952282870919	31/05/2018	Regular	Activo
19436	SEDE CENTRAL	95	22	TELEFONO	952282870920	31/05/2018	Regular	Activo
19437	SEDE CENTRAL	95	22	TELEFONO	952282870921	31/05/2018	Regular	Activo
19438	SEDE CENTRAL	95	22	TELEFONO	952282870922	31/05/2018	Regular	Activo
19439	SEDE CENTRAL	95	22	TELEFONO	952282870923	31/05/2018	Regular	Activo
19440	SEDE CENTRAL	95	22	TELEFONO	952282870924	31/05/2018	Regular	Activo
19441	SEDE CENTRAL	95	22	TELEFONO	952282870925	31/05/2018	Regular	Activo
19442	SEDE CENTRAL	95	22	TELEFONO	952282870926	31/05/2018	Regular	Activo
19443	SEDE CENTRAL	95	22	TELEFONO	952282870927	31/05/2018	Regular	Activo
19444	SEDE CENTRAL	95	22	TELEFONO	952282870928	31/05/2018	Regular	Activo
19445	SEDE CENTRAL	95	22	TELEFONO	952282870929	31/05/2018	Regular	Activo
19446	SEDE CENTRAL	95	22	TELEFONO	952282870930	31/05/2018	Regular	Activo
19447	SEDE CENTRAL	95	22	TELEFONO	952282870931	31/05/2018	Regular	Activo
19448	SEDE CENTRAL	95	22	TELEFONO	952282870932	31/05/2018	Regular	Activo
19449	SEDE CENTRAL	95	22	TELEFONO	952282870933	31/05/2018	Regular	Activo
19450	SEDE CENTRAL	95	22	TELEFONO	952282870934	31/05/2018	Regular	Activo
19451	SEDE CENTRAL	95	22	TELEFONO	952282870935	31/05/2018	Regular	Activo
19452	SEDE CENTRAL	95	22	TELEFONO	952282870936	31/05/2018	Regular	Activo
19453	SEDE CENTRAL	95	22	TELEFONO	952282870937	31/05/2018	Regular	Activo
19454	SEDE CENTRAL	95	22	TELEFONO	952282870938	31/05/2018	Regular	Activo
19455	SEDE CENTRAL	95	22	TELEFONO	952282870939	31/05/2018	Regular	Activo
19456	SEDE CENTRAL	95	22	TELEFONO	952282870940	31/05/2018	Regular	Activo

19457	SEDE CENTRAL	95	22	TELEFONO	952282870941	31/05/2018	Regular	Activo
19458	SEDE CENTRAL	95	22	TELEFONO	952282870942	31/05/2018	Regular	Activo
19459	SEDE CENTRAL	95	22	TELEFONO	952282870943	31/05/2018	Regular	Activo
19460	SEDE CENTRAL	95	22	TELEFONO	952282870944	31/05/2018	Regular	Activo
19461	SEDE CENTRAL	95	22	TELEFONO	952282870945	31/05/2018	Regular	Activo
19462	SEDE CENTRAL	95	22	TELEFONO	952282870946	31/05/2018	Regular	Activo
19463	SEDE CENTRAL	95	22	TELEFONO	952282870947	31/05/2018	Regular	Activo
19464	SEDE CENTRAL	95	22	TELEFONO	952282870948	31/05/2018	Regular	Activo
19465	SEDE CENTRAL	95	22	TELEFONO	952282870949	31/05/2018	Regular	Activo
19466	SEDE CENTRAL	95	22	TELEFONO	952282870950	31/05/2018	Regular	Activo
19467	SEDE CENTRAL	95	22	TELEFONO	952282870951	31/05/2018	Regular	Activo
19468	SEDE CENTRAL	95	22	TELEFONO	952282870952	31/05/2018	Regular	Activo
19469	SEDE CENTRAL	95	22	TELEFONO	952282870953	31/05/2018	Regular	Activo
19470	SEDE CENTRAL	95	22	TELEFONO	952282870954	31/05/2018	Regular	Activo
19471	SEDE CENTRAL	95	22	TELEFONO	952282870955	31/05/2018	Regular	Activo
19472	SEDE CENTRAL	95	22	TELEFONO	952282870956	31/05/2018	Regular	Activo
19473	SEDE CENTRAL	95	22	TELEFONO	952282870957	31/05/2018	Regular	Activo
19474	SEDE CENTRAL	95	22	TELEFONO	952282870958	31/05/2018	Regular	Activo
19475	SEDE CENTRAL	95	22	TELEFONO	952282870959	31/05/2018	Regular	Activo
19476	SEDE CENTRAL	95	22	TELEFONO	952282870960	31/05/2018	Regular	Activo
19477	SEDE CENTRAL	95	22	TELEFONO	952282870961	31/05/2018	Regular	Activo
19478	SEDE CENTRAL	95	22	TELEFONO	952282870962	31/05/2018	Regular	Activo
19479	SEDE CENTRAL	95	22	TELEFONO	952282870963	31/05/2018	Regular	Activo
19480	SEDE CENTRAL	95	22	TELEFONO	952282870964	31/05/2018	Regular	Activo
19481	SEDE CENTRAL	95	22	TELEFONO	952282870965	31/05/2018	Regular	Activo
19482	SEDE CENTRAL	95	22	TELEFONO	952282870966	31/05/2018	Regular	Activo
19483	SEDE CENTRAL	95	22	TELEFONO	952282870967	31/05/2018	Regular	Activo

19484	SEDE CENTRAL	95	22	TELEFONO	952282870968	31/05/2018	Regular	Activo
19485	SEDE CENTRAL	95	22	TELEFONO	952282870969	31/05/2018	Regular	Activo
19486	SEDE CENTRAL	95	22	TELEFONO	952282870970	31/05/2018	Regular	Activo
19487	SEDE CENTRAL	95	22	TELEFONO	952282870971	31/05/2018	Regular	Activo
19488	SEDE CENTRAL	95	22	TELEFONO	952282870972	31/05/2018	Regular	Activo
19489	SEDE CENTRAL	95	22	TELEFONO	952282870973	31/05/2018	Regular	Activo
19490	SEDE CENTRAL	95	22	TELEFONO	952282870974	31/05/2018	Regular	Activo
19491	SEDE CENTRAL	95	22	TELEFONO	952282870975	31/05/2018	Regular	Activo
19492	SEDE CENTRAL	95	22	TELEFONO	952282870976	31/05/2018	Regular	Activo
19493	SEDE CENTRAL	95	22	TELEFONO	952282870977	31/05/2018	Regular	Activo
19494	SEDE CENTRAL	95	22	TELEFONO	952282870978	31/05/2018	Regular	Activo
19495	SEDE CENTRAL	95	22	TELEFONO	952282870979	31/05/2018	Regular	Activo
19496	SEDE CENTRAL	95	22	TELEFONO	952282870980	31/05/2018	Regular	Activo
19497	SEDE CENTRAL	95	22	TELEFONO	952282870981	31/05/2018	Regular	Activo
19498	SEDE CENTRAL	95	22	TELEFONO	952282870982	31/05/2018	Regular	Activo
19499	SEDE CENTRAL	95	22	TELEFONO	952282870983	31/05/2018	Regular	Activo
19500	SEDE CENTRAL	95	22	TELEFONO	952282870984	31/05/2018	Regular	Activo
19501	SEDE CENTRAL	95	22	TELEFONO	952282870985	31/05/2018	Regular	Activo
19502	SEDE CENTRAL	95	22	TELEFONO	952282870986	31/05/2018	Regular	Activo
19503	SEDE CENTRAL	95	22	TELEFONO	952282870987	31/05/2018	Regular	Activo
19504	SEDE CENTRAL	95	22	TELEFONO	952282870988	31/05/2018	Regular	Activo
19505	SEDE CENTRAL	95	22	TELEFONO	952282870989	31/05/2018	Regular	Activo
19506	SEDE CENTRAL	95	22	TELEFONO	952282870990	31/05/2018	Regular	Activo
19507	SEDE CENTRAL	95	22	TELEFONO	952282870991	31/05/2018	Regular	Activo
19508	SEDE CENTRAL	95	22	TELEFONO	952282870992	31/05/2018	Regular	Activo
19509	SEDE CENTRAL	95	22	TELEFONO	952282870993	31/05/2018	Regular	Activo
19510	SEDE CENTRAL	95	22	TELEFONO	952282870994	31/05/2018	Regular	Activo

19511	SEDE CENTRAL	95	22	TELEFONO	952282870995	31/05/2018	Regular	Activo
19512	SEDE CENTRAL	95	22	TELEFONO	952282870996	31/05/2018	Regular	Activo
19513	SEDE CENTRAL	95	22	TELEFONO	952282870997	31/05/2018	Regular	Activo
19514	SEDE CENTRAL	95	22	TELEFONO	952282870998	31/05/2018	Regular	Activo
19515	SEDE CENTRAL	95	22	TELEFONO	952282870999	31/05/2018	Regular	Activo
19516	SEDE CENTRAL	95	22	TELEFONO	952282871000	31/05/2018	Regular	Activo
19517	SEDE CENTRAL	95	22	TELEFONO	952282871001	31/05/2018	Regular	Activo
19518	SEDE CENTRAL	95	22	TELEFONO	952282871002	31/05/2018	Regular	Activo
19519	SEDE CENTRAL	95	22	TELEFONO	952282871003	31/05/2018	Regular	Activo
19520	SEDE CENTRAL	95	22	TELEFONO	952282871004	31/05/2018	Regular	Activo
19521	SEDE CENTRAL	95	22	TELEFONO	952282871005	31/05/2018	Regular	Activo
19522	SEDE CENTRAL	95	22	TELEFONO	952282871006	31/05/2018	Regular	Activo
19523	SEDE CENTRAL	95	22	TELEFONO	952282871007	31/05/2018	Regular	Activo
19524	SEDE CENTRAL	95	22	TELEFONO	952282871008	31/05/2018	Regular	Activo
19525	SEDE CENTRAL	95	22	TELEFONO	952282871009	31/05/2018	Regular	Activo
19526	SEDE CENTRAL	95	22	TELEFONO	952282871010	31/05/2018	Regular	Activo
19527	SEDE CENTRAL	95	22	TELEFONO	952282871011	31/05/2018	Regular	Activo
19528	SEDE CENTRAL	95	22	TELEFONO	952282871012	31/05/2018	Regular	Activo
19529	SEDE CENTRAL	95	22	TELEFONO	952282871013	31/05/2018	Regular	Activo
19530	SEDE CENTRAL	95	22	TELEFONO	952282871014	31/05/2018	Regular	Activo
19531	SEDE CENTRAL	95	22	TELEFONO	952282871015	31/05/2018	Regular	Activo
19532	SEDE CENTRAL	95	22	TELEFONO	952282871016	31/05/2018	Regular	Activo
19533	SEDE CENTRAL	95	22	TELEFONO	952282871017	31/05/2018	Regular	Activo
19534	SEDE CENTRAL	95	22	TELEFONO	952282871018	31/05/2018	Regular	Activo
19535	SEDE CENTRAL	95	22	TELEFONO	952282871019	31/05/2018	Regular	Activo
19536	SEDE CENTRAL	95	22	TELEFONO	952282871020	31/05/2018	Regular	Activo
19537	SEDE CENTRAL	95	22	TELEFONO	952282871021	31/05/2018	Regular	Activo

19538	SEDE CENTRAL	95	22	TELEFONO	952282871022	31/05/2018	Regular	Activo
19539	SEDE CENTRAL	95	22	TELEFONO	952282871023	31/05/2018	Regular	Activo
19540	SEDE CENTRAL	95	22	TELEFONO	952282871024	31/05/2018	Regular	Activo
19541	SEDE CENTRAL	95	22	TELEFONO	952282871025	31/05/2018	Regular	Activo
19542	SEDE CENTRAL	95	22	TELEFONO	952282871026	31/05/2018	Regular	Activo
19543	SEDE CENTRAL	95	22	TELEFONO	952282871027	31/05/2018	Regular	Activo
19544	SEDE CENTRAL	95	22	TELEFONO	952282871028	31/05/2018	Regular	Activo
19545	SEDE CENTRAL	95	22	TELEFONO	952282871029	31/05/2018	Regular	Activo
19546	SEDE CENTRAL	95	22	TELEFONO	952282871030	31/05/2018	Regular	Activo
19547	SEDE CENTRAL	95	22	TELEFONO	952282871031	31/05/2018	Regular	Activo
19548	SEDE CENTRAL	95	22	TELEFONO	952282871032	31/05/2018	Regular	Activo
19549	SEDE CENTRAL	95	22	TELEFONO	952282871033	31/05/2018	Regular	Activo
19550	SEDE CENTRAL	95	22	TELEFONO	952282871034	31/05/2018	Regular	Activo
19551	SEDE CENTRAL	95	22	TELEFONO	952282871035	31/05/2018	Regular	Activo
19552	SEDE CENTRAL	95	22	TELEFONO	952282871036	31/05/2018	Regular	Activo
19553	SEDE CENTRAL	95	22	TELEFONO	952282871037	31/05/2018	Regular	Activo
19554	SEDE CENTRAL	95	22	TELEFONO	952282871038	31/05/2018	Regular	Activo
19555	SEDE CENTRAL	95	22	TELEFONO	952282871039	31/05/2018	Regular	Activo
19556	SEDE CENTRAL	95	22	TELEFONO	952282871040	31/05/2018	Regular	Activo
19557	SEDE CENTRAL	95	22	TELEFONO	952282871041	31/05/2018	Regular	Activo
19558	SEDE CENTRAL	95	22	TELEFONO	952282871042	31/05/2018	Regular	Activo
19559	SEDE CENTRAL	95	22	TELEFONO	952282871043	31/05/2018	Regular	Activo
19560	SEDE CENTRAL	95	22	TELEFONO	952282871044	31/05/2018	Regular	Activo
19561	SEDE CENTRAL	95	22	TELEFONO	952282871045	31/05/2018	Regular	Activo
19562	SEDE CENTRAL	95	22	TELEFONO	952282871046	31/05/2018	Regular	Activo
19563	SEDE CENTRAL	95	22	TELEFONO	952282871047	31/05/2018	Regular	Activo
19564	SEDE CENTRAL	95	22	TELEFONO	952282871048	31/05/2018	Regular	Activo

19565	SEDE CENTRAL	95	22	TELEFONO	952282871049	31/05/2018	Regular	Activo
19566	SEDE CENTRAL	95	22	TELEFONO	952282871050	31/05/2018	Regular	Activo
19567	SEDE CENTRAL	95	22	TELEFONO	952282871051	31/05/2018	Regular	Activo
19568	SEDE CENTRAL	95	22	TELEFONO	952282871052	31/05/2018	Regular	Activo
19569	SEDE CENTRAL	95	22	TELEFONO	952282871053	31/05/2018	Regular	Activo
19570	SEDE CENTRAL	95	22	TELEFONO	952282871054	31/05/2018	Regular	Activo
19571	SEDE CENTRAL	95	22	TELEFONO	952282871055	31/05/2018	Regular	Activo
19572	SEDE CENTRAL	95	22	TELEFONO	952282871056	31/05/2018	Regular	Activo
19573	SEDE CENTRAL	95	22	TELEFONO	952282871057	31/05/2018	Regular	Activo
19574	SEDE CENTRAL	95	22	TELEFONO	952282871058	31/05/2018	Regular	Activo
19575	SEDE CENTRAL	95	22	TELEFONO	952282871059	31/05/2018	Regular	Activo
19576	SEDE CENTRAL	95	22	TELEFONO	952282871060	31/05/2018	Regular	Activo
19577	SEDE CENTRAL	95	22	TELEFONO	952282871061	31/05/2018	Regular	Activo
19578	SEDE CENTRAL	95	22	TELEFONO	952282871062	31/05/2018	Regular	Activo
19579	SEDE CENTRAL	95	22	TELEFONO	952282871063	31/05/2018	Regular	Activo
19580	SEDE CENTRAL	95	22	TELEFONO	952282871064	31/05/2018	Regular	Activo
19581	SEDE CENTRAL	95	22	TELEFONO	952282871065	31/05/2018	Regular	Activo
19582	SEDE CENTRAL	95	22	TELEFONO	952282871066	31/05/2018	Regular	Activo
19583	SEDE CENTRAL	95	22	TELEFONO	952282871067	31/05/2018	Regular	Activo
19584	SEDE CENTRAL	95	22	TELEFONO	952282871068	31/05/2018	Regular	Activo
19585	SEDE CENTRAL	95	22	TELEFONO	952282871069	31/05/2018	Regular	Activo
19586	SEDE CENTRAL	95	22	TELEFONO	952282871070	31/05/2018	Regular	Activo
19587	SEDE CENTRAL	95	22	TELEFONO	952282871071	31/05/2018	Regular	Activo
19588	SEDE CENTRAL	95	22	TELEFONO	952282871072	31/05/2018	Regular	Activo
19589	SEDE CENTRAL	95	22	TELEFONO	952282871073	31/05/2018	Regular	Activo
19590	SEDE CENTRAL	95	22	TELEFONO	952282871074	31/05/2018	Regular	Activo
19591	SEDE CENTRAL	95	22	TELEFONO	952282871075	31/05/2018	Regular	Activo

19592	SEDE CENTRAL	95	22	TELEFONO	952282871076	31/05/2018	Regular	Activo
19593	SEDE CENTRAL	95	22	TELEFONO	952282871077	31/05/2018	Regular	Activo
19594	SEDE CENTRAL	95	22	TELEFONO	952282871078	31/05/2018	Regular	Activo
19595	SEDE CENTRAL	95	22	TELEFONO	952282871079	31/05/2018	Regular	Activo
19596	SEDE CENTRAL	95	22	TELEFONO	952282871080	31/05/2018	Regular	Activo
19597	SEDE CENTRAL	95	22	TELEFONO	952282871081	31/05/2018	Regular	Activo
19598	SEDE CENTRAL	95	22	TELEFONO	952282871082	31/05/2018	Regular	Activo
19599	SEDE CENTRAL	95	22	TELEFONO	952282871083	31/05/2018	Regular	Activo
19600	SEDE CENTRAL	95	22	TELEFONO	952282871084	31/05/2018	Regular	Activo
19601	SEDE CENTRAL	95	22	TELEFONO	952282871085	31/05/2018	Regular	Activo
19602	SEDE CENTRAL	95	22	TELEFONO	952282871086	31/05/2018	Regular	Activo
19603	SEDE CENTRAL	95	22	TELEFONO	952282871087	31/05/2018	Regular	Activo
19604	SEDE CENTRAL	95	22	TELEFONO	952282871088	31/05/2018	Regular	Activo
19605	SEDE CENTRAL	95	22	TELEFONO	952282871089	31/05/2018	Regular	Activo
19606	SEDE CENTRAL	95	22	TELEFONO	952282871090	31/05/2018	Regular	Activo
19607	SEDE CENTRAL	95	22	TELEFONO	952282871091	31/05/2018	Regular	Activo
19608	SEDE CENTRAL	95	22	TELEFONO	952282871092	31/05/2018	Regular	Activo
19609	SEDE CENTRAL	95	22	TELEFONO	952282871093	31/05/2018	Regular	Activo
19610	SEDE CENTRAL	95	22	TELEFONO	952282871094	31/05/2018	Regular	Activo
19611	SEDE CENTRAL	95	22	TELEFONO	952282871095	31/05/2018	Regular	Activo
19612	SEDE CENTRAL	95	22	TELEFONO	952282871096	31/05/2018	Regular	Activo
19613	SEDE CENTRAL	95	22	TELEFONO	952282871097	31/05/2018	Regular	Activo
19614	SEDE CENTRAL	95	22	TELEFONO	952282871098	31/05/2018	Regular	Activo
19615	SEDE CENTRAL	95	22	TELEFONO	952282871099	31/05/2018	Regular	Activo
19616	SEDE CENTRAL	95	22	TELEFONO	952282871100	31/05/2018	Regular	Activo
19617	SEDE CENTRAL	95	22	TELEFONO	952282871101	31/05/2018	Regular	Activo
19618	SEDE CENTRAL	95	22	TELEFONO	952282871102	31/05/2018	Regular	Activo

19619	SEDE CENTRAL	95	22	TELEFONO	952282871103	31/05/2018	Regular	Activo
19620	SEDE CENTRAL	95	22	TELEFONO	952282871104	31/05/2018	Regular	Activo
19621	SEDE CENTRAL	95	22	TELEFONO	952282871105	31/05/2018	Regular	Activo
19622	SEDE CENTRAL	95	22	TELEFONO	952282871106	31/05/2018	Regular	Activo
19623	SEDE CENTRAL	95	22	TELEFONO	952282871107	31/05/2018	Regular	Activo
19624	SEDE CENTRAL	95	22	TELEFONO	952282871108	31/05/2018	Regular	Activo
19625	SEDE CENTRAL	95	22	TELEFONO	952282871109	31/05/2018	Regular	Activo
19626	SEDE CENTRAL	95	22	TELEFONO	952282871110	31/05/2018	Regular	Activo
19627	SEDE CENTRAL	95	22	TELEFONO	952282871111	31/05/2018	Malo	Activo
19628	SEDE CENTRAL	95	22	TELEFONO	952282871112	31/05/2018	Regular	Activo
19629	SEDE CENTRAL	95	22	TELEFONO	952282871113	31/05/2018	Regular	Activo
19630	SEDE CENTRAL	95	22	TELEFONO	952282871114	31/05/2018	Regular	Activo
19631	SEDE CENTRAL	95	22	TELEFONO	952282871115	31/05/2018	Regular	Activo
19632	SEDE CENTRAL	95	22	TELEFONO	952282871116	31/05/2018	Regular	Activo
19633	SEDE CENTRAL	95	22	TELEFONO	952282871117	31/05/2018	Regular	Activo
19634	SEDE CENTRAL	95	22	TELEFONO	952282871118	31/05/2018	Regular	Activo
19635	SEDE CENTRAL	95	22	TELEFONO	952282871119	31/05/2018	Regular	Activo
19636	SEDE CENTRAL	95	22	TELEFONO	952282871120	31/05/2018	Regular	Activo
19637	SEDE CENTRAL	95	22	TELEFONO	952282871121	31/05/2018	Regular	Activo
19638	SEDE CENTRAL	95	22	TELEFONO	952282871122	31/05/2018	Regular	Activo
19639	SEDE CENTRAL	95	22	TELEFONO	952282871123	31/05/2018	Regular	Activo
19640	SEDE CENTRAL	95	22	TELEFONO	952282871124	31/05/2018	Regular	Activo
19641	SEDE CENTRAL	95	22	TELEFONO	952282871125	31/05/2018	Regular	Activo
19642	SEDE CENTRAL	95	22	TELEFONO	952282871126	31/05/2018	Regular	Activo
19643	SEDE CENTRAL	95	22	TELEFONO	952282871127	31/05/2018	Regular	Activo
19644	SEDE CENTRAL	95	22	TELEFONO	952282871128	31/05/2018	Regular	Activo
19645	SEDE CENTRAL	95	22	TELEFONO	952282871129	31/05/2018	Regular	Activo

19646	SEDE CENTRAL	95	22	TELEFONO	952282871130	31/05/2018	Regular	Activo
19647	SEDE CENTRAL	95	22	TELEFONO	952282871131	31/05/2018	Regular	Activo
19648	SEDE CENTRAL	95	22	TELEFONO	952282871132	31/05/2018	Regular	Activo
19649	SEDE CENTRAL	95	22	TELEFONO	952282871133	31/05/2018	Regular	Activo
19650	SEDE CENTRAL	95	22	TELEFONO	952282871134	31/05/2018	Regular	Activo
19651	SEDE CENTRAL	95	22	TELEFONO	952282871135	31/05/2018	Regular	Activo
19652	SEDE CENTRAL	95	22	TELEFONO	952282871136	31/05/2018	Regular	Activo
19653	SEDE CENTRAL	95	22	TELEFONO	952282871137	31/05/2018	Regular	Activo
19654	SEDE CENTRAL	95	22	TELEFONO	952282871138	31/05/2018	Regular	Activo
19655	SEDE CENTRAL	95	22	TELEFONO	952282871139	31/05/2018	Regular	Activo
19656	SEDE CENTRAL	95	22	TELEFONO	952282871140	31/05/2018	Regular	Activo
19657	SEDE CENTRAL	95	22	TELEFONO	952282871141	31/05/2018	Regular	Activo
19658	SEDE CENTRAL	95	22	TELEFONO	952282871142	31/05/2018	Regular	Activo
19659	SEDE CENTRAL	95	22	TELEFONO	952282871143	31/05/2018	Regular	Activo
19660	SEDE CENTRAL	95	22	TELEFONO	952282871144	31/05/2018	Regular	Activo
19661	SEDE CENTRAL	95	22	TELEFONO	952282871145	31/05/2018	Regular	Activo
19662	SEDE CENTRAL	95	22	TELEFONO	952282871146	31/05/2018	Regular	Activo
19663	SEDE CENTRAL	95	22	TELEFONO	952282871147	31/05/2018	Regular	Activo
19664	SEDE CENTRAL	95	22	TELEFONO	952282871148	31/05/2018	Regular	Activo
19665	SEDE CENTRAL	95	22	TELEFONO	952282871149	31/05/2018	Regular	Activo
19666	SEDE CENTRAL	95	22	TELEFONO	952282871150	31/05/2018	Regular	Activo
19667	SEDE CENTRAL	95	22	TELEFONO	952282871151	31/05/2018	Regular	Activo
19668	SEDE CENTRAL	95	22	TELEFONO	952282871152	31/05/2018	Regular	Activo
19669	SEDE CENTRAL	95	22	TELEFONO	952282871153	31/05/2018	Regular	Activo
19670	SEDE CENTRAL	95	22	TELEFONO	952282871154	31/05/2018	Regular	Activo
19671	SEDE CENTRAL	95	22	TELEFONO	952282871155	31/05/2018	Regular	Activo
19672	SEDE CENTRAL	95	22	TELEFONO	952282871156	31/05/2018	Regular	Activo

19673	SEDE CENTRAL	95	22	TELEFONO	952282871157	31/05/2018	Regular	Activo
19674	SEDE CENTRAL	95	22	TELEFONO	952282871158	31/05/2018	Regular	Activo
19675	SEDE CENTRAL	95	22	TELEFONO	952282871159	31/05/2018	Regular	Activo
19676	SEDE CENTRAL	95	22	TELEFONO	952282871160	31/05/2018	Regular	Activo
19677	SEDE CENTRAL	95	22	TELEFONO	952282871161	31/05/2018	Regular	Activo
19678	SEDE CENTRAL	95	22	TELEFONO	952282871162	31/05/2018	Regular	Activo
19679	SEDE CENTRAL	95	22	TELEFONO	952282871163	31/05/2018	Regular	Activo
19680	SEDE CENTRAL	95	22	TELEFONO	952282871164	31/05/2018	Regular	Activo
19681	SEDE CENTRAL	95	22	TELEFONO	952282871165	31/05/2018	Regular	Activo
19682	SEDE CENTRAL	95	22	TELEFONO	952282871166	31/05/2018	Regular	Activo
19683	SEDE CENTRAL	95	22	TELEFONO	952282871167	31/05/2018	Regular	Activo
19684	SEDE CENTRAL	95	22	TELEFONO	952282871168	31/05/2018	Regular	Activo
19685	SEDE CENTRAL	95	22	TELEFONO	952282871169	31/05/2018	Regular	Activo
19686	SEDE CENTRAL	95	22	TELEFONO	952282871170	31/05/2018	Regular	Activo
19687	SEDE CENTRAL	95	22	TELEFONO	952282871171	31/05/2018	Regular	Activo
19688	SEDE CENTRAL	95	22	TELEFONO	952282871172	31/05/2018	Regular	Activo
19689	SEDE CENTRAL	95	22	TELEFONO	952282871173	31/05/2018	Regular	Activo
19690	SEDE CENTRAL	95	22	TELEFONO	952282871174	31/05/2018	Regular	Activo
19691	SEDE CENTRAL	95	22	TELEFONO	952282871175	31/05/2018	Regular	Activo
19692	SEDE CENTRAL	95	22	TELEFONO	952282871176	31/05/2018	Regular	Activo
19693	SEDE CENTRAL	95	22	TELEFONO	952282871177	31/05/2018	Regular	Activo
19694	SEDE CENTRAL	95	22	TELEFONO	952282871178	31/05/2018	Regular	Activo
19695	SEDE CENTRAL	95	22	TELEFONO	952282871179	31/05/2018	Regular	Activo
19696	SEDE CENTRAL	95	22	TELEFONO	952282871180	31/05/2018	Regular	Activo
19697	SEDE CENTRAL	95	22	TELEFONO	952282871181	31/05/2018	Regular	Activo
19698	SEDE CENTRAL	95	22	TELEFONO	952282871182	31/05/2018	Regular	Activo
19699	SEDE CENTRAL	95	22	TELEFONO	952282871183	31/05/2018	Regular	Activo

19700	SEDE CENTRAL	95	22	TELEFONO	952282871184	31/05/2018	Regular	Activo
19701	SEDE CENTRAL	95	22	TELEFONO	952282871185	31/05/2018	Regular	Activo
19702	SEDE CENTRAL	95	22	TELEFONO	952282871186	31/05/2018	Regular	Activo
19703	SEDE CENTRAL	95	22	TELEFONO	952282871187	31/05/2018	Regular	Activo
19704	SEDE CENTRAL	95	22	TELEFONO	952282871188	31/05/2018	Regular	Activo
19705	SEDE CENTRAL	95	22	TELEFONO	952282871189	31/05/2018	Regular	Activo
19706	SEDE CENTRAL	95	22	TELEFONO	952282871190	31/05/2018	Regular	Activo
19707	SEDE CENTRAL	95	22	TELEFONO	952282871191	31/05/2018	Regular	Activo
19708	SEDE CENTRAL	95	22	TELEFONO	952282871192	31/05/2018	Regular	Activo
19709	SEDE CENTRAL	95	22	TELEFONO	952282871193	31/05/2018	Regular	Activo
19710	SEDE CENTRAL	95	22	TELEFONO	952282871194	31/05/2018	Regular	Activo
19711	SEDE CENTRAL	95	22	TELEFONO	952282871195	31/05/2018	Regular	Activo
19712	SEDE CENTRAL	95	22	TELEFONO	952282871196	31/05/2018	Regular	Activo
19713	SEDE CENTRAL	95	22	TELEFONO	952282871197	31/05/2018	Regular	Activo
19714	SEDE CENTRAL	95	22	TELEFONO	952282871198	31/05/2018	Regular	Activo
19715	SEDE CENTRAL	95	22	TELEFONO	952282871199	31/05/2018	Regular	Activo
19716	SEDE CENTRAL	95	22	TELEFONO	952282871200	31/05/2018	Regular	Activo
19717	SEDE CENTRAL	95	22	TELEFONO	952282871201	31/05/2018	Regular	Activo
19718	SEDE CENTRAL	95	22	TELEFONO	952282871202	31/05/2018	Regular	Activo
19719	SEDE CENTRAL	95	22	TELEFONO	952282871203	31/05/2018	Regular	Activo
19720	SEDE CENTRAL	95	22	TELEFONO	952282871204	31/05/2018	Regular	Activo
19721	SEDE CENTRAL	95	22	TELEFONO	952282871205	31/05/2018	Regular	Activo
19722	SEDE CENTRAL	95	22	TELEFONO	952282871206	31/05/2018	Regular	Activo
19723	SEDE CENTRAL	95	22	TELEFONO	952282871207	31/05/2018	Regular	Activo
19724	SEDE CENTRAL	95	22	TELEFONO	952282871208	31/05/2018	Regular	Activo
19725	SEDE CENTRAL	95	22	TELEFONO	952282871209	31/05/2018	Regular	Activo
19726	SEDE CENTRAL	95	22	TELEFONO	952282871210	31/05/2018	Regular	Activo

19727	SEDE CENTRAL	95	22	TELEFONO	952282871211	31/05/2018	Regular	Activo
19728	SEDE CENTRAL	95	22	TELEFONO	952282871212	31/05/2018	Regular	Activo
19729	SEDE CENTRAL	95	22	TELEFONO	952282871213	31/05/2018	Regular	Activo
19730	SEDE CENTRAL	95	22	TELEFONO	952282871214	31/05/2018	Regular	Activo
19731	SEDE CENTRAL	95	22	TELEFONO	952282871215	31/05/2018	Regular	Activo
19732	SEDE CENTRAL	95	22	TELEFONO	952282871216	31/05/2018	Regular	Activo
19733	SEDE CENTRAL	95	22	TELEFONO	952282871217	31/05/2018	Regular	Activo
19734	SEDE CENTRAL	95	22	TELEFONO	952282871218	31/05/2018	Regular	Activo
19735	SEDE CENTRAL	95	22	TELEFONO	952282871219	31/05/2018	Regular	Activo
19736	SEDE CENTRAL	95	22	TELEFONO	952282871220	31/05/2018	Regular	Activo
19737	SEDE CENTRAL	95	22	TELEFONO	952282871221	31/05/2018	Regular	Activo
19738	SEDE CENTRAL	95	22	TELEFONO	952282871222	31/05/2018	Regular	Activo
19739	SEDE CENTRAL	95	22	TELEFONO	952282871223	31/05/2018	Regular	Activo
19740	SEDE CENTRAL	95	22	TELEFONO	952282871224	31/05/2018	Regular	Activo
19741	SEDE CENTRAL	95	22	TELEFONO	952282871225	31/05/2018	Regular	Activo
19742	SEDE CENTRAL	95	22	TELEFONO	952282871226	31/05/2018	Regular	Activo
19743	SEDE CENTRAL	95	22	TELEFONO	952282871227	31/05/2018	Regular	Activo
19744	SEDE CENTRAL	95	22	TELEFONO	952282871228	31/05/2018	Regular	Activo
19745	SEDE CENTRAL	95	22	TELEFONO	952282871229	31/05/2018	Regular	Activo
19746	SEDE CENTRAL	95	22	TELEFONO	952282871230	31/05/2018	Regular	Activo
19747	SEDE CENTRAL	95	22	TELEFONO	952282871231	31/05/2018	Regular	Activo
19748	SEDE CENTRAL	95	22	TELEFONO	952282871232	31/05/2018	Regular	Activo
19749	SEDE CENTRAL	95	22	TELEFONO	952282871233	31/05/2018	Regular	Activo
19750	SEDE CENTRAL	95	22	TELEFONO	952282871234	31/05/2018	Regular	Activo
19751	SEDE CENTRAL	95	22	TELEFONO	952282871235	31/05/2018	Regular	Activo
19752	SEDE CENTRAL	95	22	TELEFONO	952282871236	31/05/2018	Regular	Activo
19753	SEDE CENTRAL	95	22	TELEFONO	952282871237	31/05/2018	Regular	Activo

19754	SEDE CENTRAL	95	22	TELEFONO	952282871238	31/05/2018	Regular	Activo
19755	SEDE CENTRAL	95	22	TELEFONO	952282871239	31/05/2018	Regular	Activo
19756	SEDE CENTRAL	95	22	TELEFONO	952282871240	31/05/2018	Regular	Activo
19757	SEDE CENTRAL	95	22	TELEFONO	952282871241	31/05/2018	Regular	Activo
19758	SEDE CENTRAL	95	22	TELEFONO	952282871242	31/05/2018	Regular	Activo
19759	SEDE CENTRAL	95	22	TELEFONO	952282871243	31/05/2018	Regular	Activo
19760	SEDE CENTRAL	95	22	TELEFONO	952282871244	31/05/2018	Regular	Activo
19761	SEDE CENTRAL	95	22	TELEFONO	952282871245	31/05/2018	Regular	Activo
19762	SEDE CENTRAL	95	22	TELEFONO	952282871246	31/05/2018	Regular	Activo
19763	SEDE CENTRAL	95	22	TELEFONO	952282871247	31/05/2018	Regular	Activo
19764	SEDE CENTRAL	95	22	TELEFONO	952282871248	31/05/2018	Regular	Activo
19765	SEDE CENTRAL	95	22	TELEFONO	952282871249	31/05/2018	Regular	Activo
19766	SEDE CENTRAL	95	22	TELEFONO	952282871250	31/05/2018	Regular	Activo
19767	SEDE CENTRAL	95	22	TELEFONO	952282871251	31/05/2018	Regular	Activo
19768	SEDE CENTRAL	95	22	TELEFONO	952282871252	31/05/2018	Regular	Activo
19769	SEDE CENTRAL	95	22	TELEFONO	952282871253	31/05/2018	Regular	Activo
19770	SEDE CENTRAL	95	22	TELEFONO	952282871254	31/05/2018	Regular	Activo
19771	SEDE CENTRAL	95	22	TELEFONO	952282871255	31/05/2018	Regular	Activo
19772	SEDE CENTRAL	95	22	TELEFONO	952282871256	31/05/2018	Regular	Activo
19773	SEDE CENTRAL	95	22	TELEFONO	952282871257	31/05/2018	Regular	Activo
19774	SEDE CENTRAL	95	22	TELEFONO	952282871258	31/05/2018	Regular	Activo
19775	SEDE CENTRAL	95	22	TELEFONO	952282871259	31/05/2018	Regular	Activo
19776	SEDE CENTRAL	95	22	TELEFONO	952282871260	31/05/2018	Regular	Activo
19777	SEDE CENTRAL	95	22	TELEFONO	952282871261	31/05/2018	Regular	Activo
19778	SEDE CENTRAL	95	22	TELEFONO	952282871262	31/05/2018	Regular	Activo
19779	SEDE CENTRAL	95	22	TELEFONO	952282871263	31/05/2018	Regular	Activo
19780	SEDE CENTRAL	95	22	TELEFONO	952282871264	31/05/2018	Regular	Activo

19781	SEDE CENTRAL	95	22	TELEFONO	952282871265	31/05/2018	Regular	Activo
19782	SEDE CENTRAL	95	22	TELEFONO	952282871266	31/05/2018	Regular	Activo
19783	SEDE CENTRAL	95	22	TELEFONO	952282871267	31/05/2018	Regular	Activo
19784	SEDE CENTRAL	95	22	TELEFONO	952282871268	31/05/2018	Regular	Activo
19785	SEDE CENTRAL	95	22	TELEFONO	952282871269	31/05/2018	Regular	Activo
19786	SEDE CENTRAL	95	22	TELEFONO	952282871270	31/05/2018	Regular	Activo
19787	SEDE CENTRAL	95	22	TELEFONO	952282871271	31/05/2018	Regular	Activo
19788	SEDE CENTRAL	95	22	TELEFONO	952282871272	31/05/2018	Regular	Activo
19789	SEDE CENTRAL	95	22	TELEFONO	952282871273	31/05/2018	Regular	Activo
19790	SEDE CENTRAL	95	22	TELEFONO	952282871274	31/05/2018	Regular	Activo
19791	SEDE CENTRAL	95	22	TELEFONO	952282871275	31/05/2018	Regular	Activo
19792	SEDE CENTRAL	95	22	TELEFONO	952282871276	31/05/2018	Regular	Activo
19793	SEDE CENTRAL	95	22	TELEFONO	952282871277	31/05/2018	Regular	Activo
19794	SEDE CENTRAL	95	22	TELEFONO	952282871278	31/05/2018	Regular	Activo
19795	SEDE CENTRAL	95	22	TELEFONO	952282871279	31/05/2018	Regular	Activo
19796	SEDE CENTRAL	95	22	TELEFONO	952282871280	31/05/2018	Regular	Activo
19797	SEDE CENTRAL	95	22	TELEFONO	952282871281	31/05/2018	Regular	Activo
19798	SEDE CENTRAL	95	22	TELEFONO	952282871282	31/05/2018	Regular	Activo
19799	SEDE CENTRAL	95	22	TELEFONO	952282871283	31/05/2018	Regular	Activo
19800	SEDE CENTRAL	95	22	TELEFONO	952282871284	31/05/2018	Regular	Activo
19801	SEDE CENTRAL	95	22	TELEFONO	952282871285	31/05/2018	Regular	Activo
19802	SEDE CENTRAL	95	22	TELEFONO	952282871287	31/05/2018	Regular	Activo
19803	SEDE CENTRAL	95	22	TELEFONO	952282871288	31/05/2018	Regular	Activo
19804	SEDE CENTRAL	95	22	TELEFONO	952282871289	31/05/2018	Regular	Activo
19805	SEDE CENTRAL	95	22	TELEFONO	952282871290	31/05/2018	Regular	Activo
19806	SEDE CENTRAL	95	22	TELEFONO	952282871291	31/05/2018	Regular	Activo
19807	SEDE CENTRAL	95	22	TELEFONO	952282871292	31/05/2018	Regular	Activo

19808	SEDE CENTRAL	95	22	TELEFONO	952282871293	31/05/2018	Regular	Activo
19809	SEDE CENTRAL	95	22	TELEFONO	952282871294	31/05/2018	Regular	Activo
19810	SEDE CENTRAL	95	22	TELEFONO	952282871295	31/05/2018	Regular	Activo
19811	SEDE CENTRAL	95	22	TELEFONO	952282871296	31/05/2018	Regular	Activo
19812	SEDE CENTRAL	95	22	TELEFONO	952282871297	31/05/2018	Regular	Activo
19813	SEDE CENTRAL	95	22	TELEFONO	952282871298	31/05/2018	Regular	Activo
19814	SEDE CENTRAL	95	22	TELEFONO	952282871299	31/05/2018	Regular	Activo
19815	SEDE CENTRAL	95	22	TELEFONO	952282871300	31/05/2018	Regular	Activo
19816	SEDE CENTRAL	95	22	TELEFONO	952282871301	31/05/2018	Regular	Activo
19817	SEDE CENTRAL	95	22	TELEFONO	952282871302	31/05/2018	Regular	Activo
19818	SEDE CENTRAL	95	22	TELEFONO	952282871303	31/05/2018	Regular	Activo
19819	SEDE CENTRAL	95	22	TELEFONO	952282871304	31/05/2018	Regular	Activo
19820	SEDE CENTRAL	95	22	TELEFONO	952282871305	31/05/2018	Regular	Activo
19821	SEDE CENTRAL	95	22	TELEFONO	952282871306	31/05/2018	Regular	Activo
19822	SEDE CENTRAL	95	22	TELEFONO	952282871307	31/05/2018	Regular	Activo
19823	SEDE CENTRAL	95	22	TELEFONO	952282871308	31/05/2018	Regular	Activo
19824	SEDE CENTRAL	95	22	TELEFONO	952282871309	31/05/2018	Regular	Activo
19825	SEDE CENTRAL	95	22	TELEFONO	952282871310	31/05/2018	Regular	Activo
19826	SEDE CENTRAL	95	22	TELEFONO	952282871311	31/05/2018	Regular	Activo
19827	SEDE CENTRAL	95	22	TELEFONO	952282871312	31/05/2018	Regular	Activo
19828	SEDE CENTRAL	95	22	TELEFONO	952282871313	31/05/2018	Regular	Activo
19829	SEDE CENTRAL	95	22	TELEFONO	952282871314	31/05/2018	Regular	Activo
19830	SEDE CENTRAL	95	22	TELEFONO	952282871315	31/05/2018	Regular	Activo
19831	SEDE CENTRAL	95	22	TELEFONO	952282871316	31/05/2018	Regular	Activo
19832	SEDE CENTRAL	95	22	TELEFONO	952282871317	31/05/2018	Regular	Activo
19833	SEDE CENTRAL	95	22	TELEFONO	952282871318	31/05/2018	Regular	Activo
19834	SEDE CENTRAL	95	22	TELEFONO	952282871319	31/05/2018	Regular	Activo

19835	SEDE CENTRAL	95	22	TELEFONO	952282871320	31/05/2018	Regular	Activo
19836	SEDE CENTRAL	95	22	TELEFONO	952282871321	31/05/2018	Regular	Activo
19837	SEDE CENTRAL	95	22	TELEFONO	952282871322	31/05/2018	Regular	Activo
19838	SEDE CENTRAL	95	22	TELEFONO	952282871323	31/05/2018	Malo	Activo
19839	SEDE CENTRAL	95	22	TELEFONO	952282871324	31/05/2018	Regular	Activo
19840	SEDE CENTRAL	95	22	TELEFONO	952282871325	31/05/2018	Regular	Activo
19841	SEDE CENTRAL	95	22	TELEFONO CELULAR	952283250043	28/08/2019	Bueno	Activo
19842	SEDE CENTRAL	95	22	TELEFONO CELULAR	952283250044	28/08/2019	Bueno	Activo
19843	SEDE CENTRAL	95	22	TELEFONO CELULAR	952283250045	28/08/2019	Bueno	Activo
19844	SEDE CENTRAL	95	22	TELEFONO CELULAR	952283250046	28/08/2019	Bueno	Activo
19845	SEDE CENTRAL	95	22	TELEFONO CELULAR	952283250047	28/08/2019	Bueno	Activo
19846	SEDE CENTRAL	95	22	TELEFONO CELULAR	952283250048	28/08/2019	Bueno	Activo
19847	SEDE CENTRAL	95	22	TELEFONO CELULAR	952283250049	28/08/2019	Bueno	Activo
19848	SEDE CENTRAL	95	22	TELEFONO CELULAR	952283250050	28/08/2019	Bueno	Activo
19849	SEDE CENTRAL	95	22	TELEFONO CELULAR	952283250051	28/08/2019	Bueno	Activo
19850	SEDE CENTRAL	95	22	TELEFONO CELULAR	952283250052	28/08/2019	Bueno	Activo
19851	SEDE CENTRAL	95	22	TELEFONO CELULAR	952283250053	28/08/2019	Bueno	Activo
19852	SEDE CENTRAL	95	22	TELEFONO CELULAR	952283250054	28/08/2019	Bueno	Activo
19853	SEDE CENTRAL	95	22	TELEFONO CELULAR	952283250055	28/08/2019	Bueno	Activo
19854	SEDE CENTRAL	95	22	TELEFONO CELULAR	952283250056	28/08/2019	Bueno	Activo
19855	SEDE CENTRAL	95	22	TELEFONO CELULAR	952283250057	28/08/2019	Bueno	Activo
19856	SEDE CENTRAL	95	22	TELEFONO CELULAR	952283250058	28/08/2019	Bueno	Activo
19857	SEDE CENTRAL	95	22	TELEFONO CELULAR	952283250059	28/08/2019	Bueno	Activo
19858	SEDE CENTRAL	95	22	TELEFONO CELULAR	952283250060	28/08/2019	Bueno	Activo
19859	SEDE CENTRAL	95	22	TELEFONO CELULAR	952283250061	28/08/2019	Bueno	Activo
19860	SEDE CENTRAL	95	22	TELEFONO CELULAR	952283250062	28/08/2019	Bueno	Activo
19861	SEDE CENTRAL	95	22	TELEFONO CELULAR	952283250063	28/08/2019	Bueno	Activo

19862	SEDE CENTRAL	95	22	TELEFONO CELULAR	952283250064	28/08/2019	Bueno	Activo
19863	SEDE CENTRAL	95	22	TELEFONO CELULAR	952283250065	28/08/2019	Bueno	Activo
19864	SEDE CENTRAL	95	22	TELEFONO CELULAR	952283250066	28/08/2019	Bueno	Activo
19865	SEDE CENTRAL	95	22	TELEFONO CELULAR	952283250067	28/08/2019	Bueno	Activo
19866	SEDE CENTRAL	95	22	TELEFONO CELULAR	952283250068	28/08/2019	Bueno	Activo
19867	SEDE CENTRAL	95	22	TELEFONO CELULAR	952283250069	28/08/2019	Bueno	Activo
19868	SEDE CENTRAL	95	22	TELEFONO CELULAR	952283250070	28/08/2019	Bueno	Activo
19869	SEDE CENTRAL	95	22	TELEFONO CELULAR	952283250071	28/08/2019	Bueno	Activo
19870	SEDE CENTRAL	95	22	TELEFONO CELULAR	952283250072	28/08/2019	Bueno	Activo
19871	SEDE CENTRAL	95	22	TELEFONO CELULAR	952283250073	28/08/2019	Malo	Activo
19872	SEDE CENTRAL	95	22	TELEFONO CELULAR	952283250074	28/08/2019	Malo	Activo
19873	SEDE CENTRAL	95	22	TELEFONO CELULAR	952283250075	28/08/2019	Bueno	Activo
19874	SEDE CENTRAL	95	22	TELEFONO CELULAR	952283250076	28/08/2019	Bueno	Activo
19875	SEDE CENTRAL	95	22	TELEFONO CELULAR	952283250077	28/08/2019	Bueno	Activo
19876	SEDE CENTRAL	95	22	TELEFONO CELULAR	952283250078	28/08/2019	Malo	Activo
19877	SEDE CENTRAL	95	22	TELEFONO CELULAR	952283250079	28/08/2019	Malo	Activo
19878	SEDE CENTRAL	95	22	TELEFONO CELULAR	952283250080	28/08/2019	Bueno	Activo
19879	SEDE CENTRAL	95	22	TELEFONO CELULAR	952283250081	28/08/2019	Bueno	Activo
19880	SEDE CENTRAL	95	22	TELEFONO CELULAR	952283250082	28/08/2019	Bueno	Activo
19881	SEDE CENTRAL	95	22	TELEFONO CELULAR	952283250083	28/08/2019	Bueno	Activo
19882	SEDE CENTRAL	95	22	TELEFONO CELULAR	952283250084	28/08/2019	Bueno	Activo
19883	SEDE CENTRAL	95	22	TELEFONO CELULAR	952283250085	28/08/2019	Bueno	Activo
19884	SEDE CENTRAL	95	22	TELEFONO CELULAR	952283250086	28/08/2019	Bueno	Activo
19885	SEDE CENTRAL	95	22	TELEFONO CELULAR	952283250087	28/08/2019	Bueno	Activo
19886	SEDE CENTRAL	95	22	TELEFONO CELULAR	952283250088	28/08/2019	Bueno	Activo
19887	SEDE CENTRAL	95	22	TELEFONO CELULAR	952283250089	28/08/2019	Bueno	Activo
19888	SEDE CENTRAL	95	22	TELEFONO CELULAR	952283250090	28/08/2019	Bueno	Activo

19889	SEDE CENTRAL	95	22	TELEFONO CELULAR	952283250091	28/08/2019	Bueno	Activo
19890	SEDE CENTRAL	95	22	TELEFONO CELULAR	952283250092	28/08/2019	Bueno	Activo
19891	SEDE CENTRAL	95	22	TELEFONO CELULAR	952283250093	28/08/2019	Bueno	Activo
19892	SEDE CENTRAL	95	22	TELEFONO CELULAR	952283250094	28/08/2019	Bueno	Activo
19893	SEDE CENTRAL	95	22	TELEFONO CELULAR	952283250095	28/08/2019	Malo	Activo
19894	SEDE CENTRAL	95	22	TELEFONO CELULAR	952283250096	28/08/2019	Bueno	Activo
19895	SEDE CENTRAL	95	22	TELEFONO CELULAR	952283250097	28/08/2019	Bueno	Activo
19896	SEDE CENTRAL	95	22	TELEFONO CELULAR	952283250098	28/08/2019	Bueno	Activo
19897	SEDE CENTRAL	95	22	TELEFONO CELULAR	952283250100	28/08/2019	Bueno	Activo
19898	SEDE CENTRAL	95	22	TELEFONO CELULAR	952283250101	28/08/2019	Bueno	Activo
19899	SEDE CENTRAL	95	22	TELEFONO CELULAR	952283250102	28/08/2019	Bueno	Activo
19900	SEDE CENTRAL	95	22	TELEFONO CELULAR	952283250103	28/08/2019	Bueno	Activo
19901	SEDE CENTRAL	95	22	TELEFONO CELULAR	952283250104	28/08/2019	Bueno	Activo
19902	SEDE CENTRAL	95	22	TELEFONO CELULAR	952283250105	28/08/2019	Bueno	Activo
19903	SEDE CENTRAL	95	22	TELEFONO CELULAR	952283250106	28/08/2019	Bueno	Activo
19904	SEDE CENTRAL	95	22	TELEFONO CELULAR	952283250107	28/08/2019	Bueno	Activo
19905	SEDE CENTRAL	95	22	TELEFONO CELULAR	952283250108	28/08/2019	Bueno	Activo
19906	SEDE CENTRAL	95	22	TELEFONO CELULAR	952283250109	28/08/2019	Bueno	Activo
19907	SEDE CENTRAL	95	22	TELEFONO CELULAR	952283250110	28/08/2019	Bueno	Activo
19908	SEDE CENTRAL	95	22	TELEFONO CELULAR	952283250111	28/08/2019	Bueno	Activo
19909	SEDE CENTRAL	95	22	TELEFONO CELULAR	952283250112	28/08/2019	Bueno	Activo
19910	SEDE CENTRAL	95	22	TELEFONO CELULAR	952283250113	28/08/2019	Bueno	Activo
19911	SEDE CENTRAL	95	22	TELEFONO CELULAR	952283250114	28/08/2019	Bueno	Activo
19912	SEDE CENTRAL	95	22	TELEFONO CELULAR	952283250115	28/08/2019	Bueno	Activo
19913	SEDE CENTRAL	95	22	TELEFONO CELULAR	952283250116	28/08/2019	Bueno	Activo
19914	SEDE CENTRAL	95	22	TELEFONO CELULAR	952283250117	28/08/2019	Bueno	Activo
19915	SEDE CENTRAL	95	22	TELEFONO CELULAR	952283250118	28/08/2019	Bueno	Activo

19916	SEDE CENTRAL	95	22	TELEFONO CELULAR	952283250119	28/08/2019	Bueno	Activo
19917	SEDE CENTRAL	95	22	TELEFONO CELULAR	952283250120	28/08/2019	Bueno	Activo
19918	SEDE CENTRAL	95	22	TELEFONO CELULAR	952283250121	28/08/2019	Bueno	Activo
19919	SEDE CENTRAL	95	22	TELEFONO CELULAR	952283250122	28/08/2019	Bueno	Activo
19920	SEDE CENTRAL	95	22	TELEFONO CELULAR	952283250123	28/08/2019	Bueno	Activo
19921	SEDE CENTRAL	95	22	TELEFONO CELULAR	952283250124	28/08/2019	Bueno	Activo
19922	SEDE CENTRAL	95	22	TELEFONO CELULAR	952283250125	28/08/2019	Bueno	Activo
19923	SEDE CENTRAL	95	22	TELEFONO CELULAR	952283250126	28/08/2019	Bueno	Activo
19924	SEDE CENTRAL	95	22	TELEFONO CELULAR	952283250127	28/08/2019	Bueno	Activo
19925	SEDE CENTRAL	95	22	TELEFONO CELULAR	952283250128	28/08/2019	Bueno	Activo
19926	SEDE CENTRAL	95	22	TELEFONO CELULAR	952283250129	28/08/2019	Bueno	Activo
19927	SEDE CENTRAL	95	22	TELEFONO CELULAR	952283250130	28/08/2019	Bueno	Activo
19928	SEDE CENTRAL	95	22	TELEFONO CELULAR	952283250131	28/08/2019	Bueno	Activo
19929	SEDE CENTRAL	95	22	TELEFONO CELULAR	952283250132	28/08/2019	Bueno	Activo
19930	SEDE CENTRAL	95	22	TELEFONO CELULAR	952283250133	28/08/2019	Bueno	Activo
19931	SEDE CENTRAL	95	22	TELEFONO CELULAR	952283250134	28/08/2019	Bueno	Activo
19932	SEDE CENTRAL	95	22	TELEFONO CELULAR	952283250135	28/08/2019	Bueno	Activo
19933	SEDE CENTRAL	95	22	TELEFONO CELULAR	952283250136	28/08/2019	Bueno	Activo
19934	SEDE CENTRAL	95	22	TELEFONO CELULAR	952283250137	28/08/2019	Bueno	Activo
19935	SEDE CENTRAL	95	22	TELEFONO CELULAR	952283250138	28/08/2019	Bueno	Activo
19936	SEDE CENTRAL	95	22	TELEFONO CELULAR	952283250139	28/08/2019	Bueno	Activo
19937	SEDE CENTRAL	95	22	TELEFONO CELULAR	952283250140	28/08/2019	Bueno	Activo
19938	SEDE CENTRAL	95	22	TELEFONO CELULAR	952283250141	28/08/2019	Bueno	Activo
19939	SEDE CENTRAL	95	22	TELEFONO CELULAR	952283250142	28/08/2019	Bueno	Activo
19940	SEDE CENTRAL	95	22	TELEFONO CELULAR	952283250143	28/08/2019	Bueno	Activo
19941	SEDE CENTRAL	95	22	TELEFONO CELULAR	952283250144	28/08/2019	Bueno	Activo
19942	SEDE CENTRAL	95	22	TELEFONO CELULAR	952283250145	28/08/2019	Bueno	Activo

19943	SEDE CENTRAL	95	22	TELEFONO CELULAR	952283250146	28/08/2019	Bueno	Activo
19944	SEDE CENTRAL	95	22	TELEFONO CELULAR	952283250147	28/08/2019	Bueno	Activo
19945	SEDE CENTRAL	95	22	TELEFONO CELULAR	952283250148	28/08/2019	Bueno	Activo
19946	SEDE CENTRAL	95	22	TELEFONO CELULAR	952283250149	28/08/2019	Bueno	Activo
19947	SEDE CENTRAL	95	22	TELEFONO CELULAR	952283250150	28/08/2019	Bueno	Activo
19948	SEDE CENTRAL	95	22	TELEFONO CELULAR	952283250151	28/08/2019	Bueno	Activo
19949	SEDE CENTRAL	95	22	TELEFONO CELULAR	952283250152	28/08/2019	Bueno	Activo
19950	SEDE CENTRAL	95	22	TELEFONO CELULAR	952283250153	28/08/2019	Bueno	Activo
19951	SEDE CENTRAL	95	22	TELEFONO CELULAR	952283250154	28/08/2019	Bueno	Activo
19952	SEDE CENTRAL	95	22	TELEFONO CELULAR	952283250155	28/08/2019	Bueno	Activo
19953	SEDE CENTRAL	95	22	TELEFONO CELULAR	952283250156	28/08/2019	Bueno	Activo
19954	SEDE CENTRAL	95	22	TELEFONO CELULAR	952283250157	28/08/2019	Bueno	Activo
19955	SEDE CENTRAL	95	22	TELEFONO CELULAR	952283250158	28/08/2019	Bueno	Activo
19956	SEDE CENTRAL	95	22	TELEFONO CELULAR	952283250159	28/08/2019	Bueno	Activo
19957	SEDE CENTRAL	95	22	TELEFONO CELULAR	952283250160	28/08/2019	Bueno	Activo
19958	SEDE CENTRAL	95	22	TELEFONO CELULAR	952283250161	28/08/2019	Bueno	Activo
19959	SEDE CENTRAL	95	22	TELEFONO CELULAR	952283250162	28/08/2019	Bueno	Activo
19960	SEDE CENTRAL	95	22	TELEFONO CELULAR	952283250163	28/08/2019	Bueno	Activo
19961	SEDE CENTRAL	95	22	TELEFONO CELULAR	952283250164	28/08/2019	Bueno	Activo
19962	SEDE CENTRAL	95	22	TELEFONO CELULAR	952283250165	28/08/2019	Bueno	Activo
19963	SEDE CENTRAL	95	22	TELEFONO CELULAR	952283250166	28/08/2019	Bueno	Activo
19964	SEDE CENTRAL	95	22	TELEFONO CELULAR	952283250167	28/08/2019	Bueno	Activo
19965	SEDE CENTRAL	95	22	TELEFONO CELULAR	952283250168	28/08/2019	Bueno	Activo
19966	SEDE CENTRAL	95	22	TELEFONO CELULAR	952283250169	28/08/2019	Bueno	Activo
19967	SEDE CENTRAL	95	22	TELEFONO CELULAR	952283250170	28/08/2019	Bueno	Activo
19968	SEDE CENTRAL	95	22	TELEFONO CELULAR	952283250171	28/08/2019	Bueno	Activo
19969	SEDE CENTRAL	95	22	TELEFONO CELULAR	952283250172	28/08/2019	Bueno	Activo

19970	SEDE CENTRAL	95	22	TELEFONO CELULAR	952283250173	28/08/2019	Bueno	Activo
19971	SEDE CENTRAL	95	22	TELEFONO CELULAR	952283250174	28/08/2019	Bueno	Activo
19972	SEDE CENTRAL	95	22	TELEFONO CELULAR	952283250175	28/08/2019	Bueno	Activo
19973	SEDE CENTRAL	95	22	TELEFONO CELULAR	952283250176	28/08/2019	Bueno	Activo
19974	SEDE CENTRAL	95	22	TELEFONO CELULAR	952283250177	28/08/2019	Bueno	Activo
19975	SEDE CENTRAL	95	22	TELEFONO CELULAR	952283250178	28/08/2019	Bueno	Activo
19976	SEDE CENTRAL	95	22	TELEFONO CELULAR	952283250179	28/08/2019	Bueno	Activo
19977	SEDE CENTRAL	95	22	TELEFONO CELULAR	952283250180	28/08/2019	Bueno	Activo
19978	SEDE CENTRAL	95	22	TELEFONO CELULAR	952283250181	28/08/2019	Bueno	Activo
19979	SEDE CENTRAL	95	22	TELEFONO CELULAR	952283250183	28/08/2019	Bueno	Activo
19980	SEDE CENTRAL	95	22	TELEFONO CELULAR	952283250184	28/08/2019	Bueno	Activo
19981	SEDE CENTRAL	95	22	TELEFONO CELULAR	952283250185	28/08/2019	Bueno	Activo
19982	SEDE CENTRAL	95	22	TELEFONO CELULAR	952283250186	28/08/2019	Bueno	Activo
19983	SEDE CENTRAL	95	22	TELEFONO CELULAR	952283250187	28/08/2019	Bueno	Activo
19984	SEDE CENTRAL	95	22	TELEFONO CELULAR	952283250188	28/08/2019	Bueno	Activo
19985	SEDE CENTRAL	95	22	TELEFONO CELULAR	952283250189	28/08/2019	Bueno	Activo
19986	SEDE CENTRAL	95	22	TELEFONO CELULAR	952283250190	28/08/2019	Bueno	Activo
19987	SEDE CENTRAL	95	22	TELEFONO CELULAR	952283250191	28/08/2019	Bueno	Activo
19988	SEDE CENTRAL	95	22	TELEFONO CELULAR	952283250192	28/08/2019	Bueno	Activo
19989	SEDE CENTRAL	95	22	TELEFONO CELULAR	952283250193	28/08/2019	Bueno	Activo
19990	SEDE CENTRAL	95	22	TELEFONO CELULAR	952283250194	28/08/2019	Bueno	Activo
19991	SEDE CENTRAL	95	22	TELEFONO CELULAR	952283250195	28/08/2019	Bueno	Activo
19992	SEDE CENTRAL	95	22	TELEFONO CELULAR	952283250196	28/08/2019	Bueno	Activo
19993	SEDE CENTRAL	95	22	TELEFONO CELULAR	952283250197	28/08/2019	Bueno	Activo
19994	SEDE CENTRAL	95	22	TELEFONO CELULAR	952283250198	28/08/2019	Bueno	Activo
19995	SEDE CENTRAL	95	22	TELEFONO CELULAR	952283250199	28/08/2019	Bueno	Activo
19996	SEDE CENTRAL	95	22	TELEFONO CELULAR	952283250200	28/08/2019	Bueno	Activo

19997	SEDE CENTRAL	95	22	TELEFONO CELULAR	952283250201	28/08/2019	Bueno	Activo
19998	SEDE CENTRAL	95	22	TELEFONO CELULAR	952283250202	28/08/2019	Bueno	Activo
19999	SEDE CENTRAL	95	22	TELEFONO RDSI	952283910321	14/12/2009	Regular	Activo
20000	SEDE CENTRAL	95	22	TELEFONO RDSI	952283910322	14/12/2009	Regular	Activo
20001	SEDE CENTRAL	95	22	TELEFONO RDSI	952283910323	14/12/2009	Regular	Activo
20002	SEDE CENTRAL	95	22	TELEFONO RDSI	952283910324	14/12/2009	Regular	Activo
20003	SEDE CENTRAL	95	22	TELEFONO RDSI	952283910325	14/12/2009	Regular	Activo
20004	SEDE CENTRAL	95	22	TELEFONO RDSI	952283910326	14/12/2009	Regular	Activo
20005	SEDE CENTRAL	95	22	TELEFONO RDSI	952283910327	14/12/2009	Regular	Activo
20006	SEDE CENTRAL	95	22	TELEFONO RDSI	952283910328	14/12/2009	Regular	Activo
20007	SEDE CENTRAL	95	22	TELEFONO RDSI	952283910329	14/12/2009	Regular	Activo
20008	SEDE CENTRAL	95	22	TELEFONO RDSI	952283910330	14/12/2009	Regular	Activo
20009	SEDE CENTRAL	95	22	TELEFONO RDSI	952283910331	14/12/2009	Regular	Activo
20010	SEDE CENTRAL	95	22	TELEFONO RDSI	952283910332	14/12/2009	Regular	Activo
20011	SEDE CENTRAL	95	22	TELEFONO RDSI	952283910333	14/12/2009	Regular	Activo
20012	SEDE CENTRAL	95	22	TELEFONO RDSI	952283910334	14/12/2009	Regular	Activo
20013	SEDE CENTRAL	95	22	TELEFONO RDSI	952283910335	14/12/2009	Regular	Activo
20014	SEDE CENTRAL	95	22	TELEFONO RDSI	952283910336	14/12/2009	Regular	Activo
20015	SEDE CENTRAL	95	22	TELEFONO RDSI	952283910337	14/12/2009	Regular	Activo
20016	SEDE CENTRAL	95	22	TELEFONO RDSI	952283910338	14/12/2009	Regular	Activo
20017	SEDE CENTRAL	95	22	TELEFONO RDSI	952283910339	14/12/2009	Regular	Activo
20018	SEDE CENTRAL	95	22	TELEFONO RDSI	952283910340	14/12/2009	Regular	Activo
20019	SEDE CENTRAL	95	22	TELEFONO RDSI	952283910341	14/12/2009	Regular	Activo
20020	SEDE CENTRAL	95	22	TELEFONO RDSI	952283910342	14/12/2009	Regular	Activo
20021	SEDE CENTRAL	95	22	TELEFONO RDSI	952283910343	14/12/2009	Regular	Activo
20022	SEDE CENTRAL	95	22	TELEFONO RDSI	952283910344	14/12/2009	Regular	Activo
20023	SEDE CENTRAL	95	22	TELEFONO RDSI	952283910345	14/12/2009	Regular	Activo

20024	SEDE CENTRAL	95	22	TELEFONO RDSI	952283910346	14/12/2009	Regular	Activo
20025	SEDE CENTRAL	95	22	TELEFONO RDSI	952283910347	14/12/2009	Regular	Activo
20026	SEDE CENTRAL	95	22	TELEFONO RDSI	952283910348	14/12/2009	Regular	Activo
20027	SEDE CENTRAL	95	22	TELEFONO RDSI	952283910349	14/12/2009	Regular	Activo
20028	SEDE CENTRAL	95	22	TELEFONO RDSI	952283910350	14/12/2009	Regular	Activo
20029	SEDE CENTRAL	95	22	TELEFONO RDSI	952283910446	5/07/2017	Regular	Activo
20030	SEDE CENTRAL	95	22	TELEFONO RDSI	952283910447	5/07/2017	Regular	Activo
20031	SEDE CENTRAL	95	22	TELEVISOR LED	952285860145	14/09/2019	Bueno	Activo
20032	SEDE CENTRAL	95	22	TELEVISOR LED	952285860146	14/05/2019	Bueno	Activo
20033	SEDE CENTRAL	95	22	TELEVISOR LED	952285860147	14/05/2019	Bueno	Activo
20034	SEDE CENTRAL	95	22	TELEVISOR LED	952285860148	14/05/2019	Bueno	Activo
20035	SEDE CENTRAL	95	22	TELEVISOR LED	952285860149	11/07/2019	Bueno	Activo
20036	SEDE CENTRAL	95	22	TELEVISOR LED	952285860150	11/07/2019	Regular	Activo
20037	SEDE CENTRAL	95	22	TELEVISOR LED	952285860151	24/10/2019	Regular	Activo
20038	SEDE CENTRAL	95	22	TELEVISOR LED	952285860152	18/11/2022	Bueno	Activo
20039	SEDE CENTRAL	95	22	TELEVISOR LED	952285860155	6/12/2022	Bueno	Activo
20040	SEDE CENTRAL	95	22	TELEVISOR LED	952285860156	6/12/2022	Bueno	Activo
20041	SEDE CENTRAL	95	22	TELEVISOR LED	952285860157	6/12/2022	Regular	Activo
20042	SEDE CENTRAL	95	22	UNIDAD DE DISTRIBUCION DE FIBRA OPTICA	952294590002	6/09/2007	Regular	Activo
20043	SEDE CENTRAL	95	22	UNIDAD DE DISTRIBUCION DE FIBRA OPTICA	952294590003	6/09/2007	Regular	Activo
20044	SEDE CENTRAL	32	64	ALACENA DE MELAMINA	326404620011	25/09/2019	Bueno	Activo
20045	SEDE CENTRAL	32	64	REPOSTERO DE MELAMINA	326487120001	17/03/2014	Regular	Activo
20046	SEDE CENTRAL	32	64	REPOSTERO DE MELAMINA	326487120005	8/07/2014	Regular	Activo
20047	SEDE CENTRAL	32	64	REPOSTERO DE MELAMINA	326487120006	8/07/2014	Regular	Activo
20048	SEDE CENTRAL	32	64	REPOSTERO DE MELAMINA	326487120012	9/11/2016	Regular	Activo
20049	SEDE CENTRAL	32	64	REPOSTERO DE MELAMINA	326487120015	5/07/2017	Regular	Activo
20050	SEDE CENTRAL	32	64	REPOSTERO DE MELAMINA	326487120016	14/09/2017	Bueno	Activo

20051	SEDE CENTRAL	32	64	REPOSTERO DE MELAMINA	326487120017	25/09/2019	Bueno	Activo
20052	SEDE CENTRAL	32	64	REPOSTERO DE MELAMINA	326487120018	25/09/2019	Bueno	Activo
20053	SEDE CENTRAL	32	64	REPOSTERO DE MELAMINA	326487120023	21/07/2020	Bueno	Activo
20054	SEDE CENTRAL	32	64	REPOSTERO DE MELAMINA	326487120024	21/07/2020	Bueno	Activo
20055	SEDE CENTRAL	39	64	BUTACA PARA AUDITORIO	396426620211	25/09/2007	Regular	Activo
20056	SEDE CENTRAL	39	64	BUTACA PARA AUDITORIO	396426620230	25/09/2007	Regular	Activo
20057	SEDE CENTRAL	39	64	CUADROS EN GENERAL	396439000002	6/09/2007	Bueno	Activo
20058	SEDE CENTRAL	53	64	BIOMBO DE METAL	536410020009	29/02/2016	Regular	Activo
20059	SEDE CENTRAL	53	64	CAMILLA (OTRAS)	536424060001	16/09/2014	Regular	Activo
20060	SEDE CENTRAL	53	64	CAMILLA (OTRAS)	536424060004	5/07/2017	Bueno	Activo
20061	SEDE CENTRAL	53	64	CAMILLA DE METAL	536425250001	15/09/2014	Regular	Activo
20062	SEDE CENTRAL	53	64	COCHE METALICO PARA CURACIONES	536430960001	15/10/2014	Regular	Activo
20063	SEDE CENTRAL	53	64	COCHE METALICO PARA TRANSPORTE EN GENERAL	536434770001	5/07/2017	Regular	Activo
20064	SEDE CENTRAL	53	64	COCHE PORTAHISTORIAS DE METAL	536437620001	6/09/2007	Regular	Activo
20065	SEDE CENTRAL	53	64	NEGATOSCOPIO	536484270001	10/06/2009	Regular	Activo
20066	SEDE CENTRAL	53	64	SILLA DE RUEDAS METALICA	536493790022	23/11/2011	Regular	Activo
20067	SEDE CENTRAL	53	64	SILLA DE RUEDAS METALICA	536493790024	23/11/2011	Regular	Activo
20068	SEDE CENTRAL	53	64	SILLA DE RUEDAS METALICA	536493790036	23/05/2016	Bueno	Activo
20069	SEDE CENTRAL	53	64	SILLA DE RUEDAS METALICA	536493790037	23/05/2016	Regular	Activo
20070	SEDE CENTRAL	53	64	SILLA DE RUEDAS METALICA	536493790038	23/05/2016	Bueno	Activo
20071	SEDE CENTRAL	53	64	SILLA DE RUEDAS METALICA	536493790039	23/05/2016	Regular	Activo
20072	SEDE CENTRAL	53	64	SILLA DE RUEDAS METALICA	536493790040	23/05/2016	Bueno	Activo
20073	SEDE CENTRAL	53	64	SILLA DE RUEDAS METALICA	536493790041	23/05/2016	Regular	Activo
20074	SEDE CENTRAL	53	64	SILLA DE RUEDAS METALICA	536493790042	23/05/2016	Bueno	Activo
20075	SEDE CENTRAL	53	64	SILLA DE RUEDAS METALICA	536493790043	23/05/2016	Bueno	Activo
20076	SEDE CENTRAL	53	64	SILLA DE RUEDAS METALICA	536493790044	23/05/2016	Regular	Activo
20077	SEDE CENTRAL	53	64	SILLA DE RUEDAS METALICA	536493790045	23/05/2016	Bueno	Activo

20078	SEDE CENTRAL	53	64	SILLA DE RUEDAS METALICA	536493790047	15/09/2017	Bueno	Activo
20079	SEDE CENTRAL	53	64	SILLA DE RUEDAS METALICA	536493790048	15/09/2017	Bueno	Activo
20080	SEDE CENTRAL	67	64	BANCO DE TRABAJO (TIPO MESA)	676400500002	6/09/2007	Regular	Activo
20081	SEDE CENTRAL	67	64	PEDESTAL PARA MICROFONO	676447390004	2/10/2013	Bueno	Activo
20082	SEDE CENTRAL	67	64	PEDESTAL PARA MICROFONO	676447390005	2/10/2013	Bueno	Activo
20083	SEDE CENTRAL	67	64	RACK (OTROS)	676454340001	5/02/2003	Regular	Activo
20084	SEDE CENTRAL	67	64	RACK (OTROS)	676454340010	10/05/2004	Regular	Activo
20085	SEDE CENTRAL	67	64	RACK (OTROS)	676454340021	10/05/2004	Bueno	Activo
20086	SEDE CENTRAL	67	64	RACK (OTROS)	676454340022	10/05/2004	Regular	Activo
20087	SEDE CENTRAL	67	64	RACK (OTROS)	676454340032	23/11/2004	Regular	Activo
20088	SEDE CENTRAL	67	64	RACK (OTROS)	676454340033	23/11/2004	Regular	Activo
20089	SEDE CENTRAL	67	64	RACK (OTROS)	676454340038	6/09/2007	Bueno	Activo
20090	SEDE CENTRAL	67	64	RACK (OTROS)	676454340040	6/09/2007	Regular	Activo
20091	SEDE CENTRAL	67	64	RACK (OTROS)	676454340045	6/09/2007	Regular	Activo
20092	SEDE CENTRAL	67	64	RACK (OTROS)	676454340048	6/09/2007	Regular	Activo
20093	SEDE CENTRAL	67	64	RACK (OTROS)	676454340049	6/09/2007	Bueno	Activo
20094	SEDE CENTRAL	67	64	RACK (OTROS)	676454340050	6/09/2007	Bueno	Activo
20095	SEDE CENTRAL	67	64	RACK (OTROS)	676454340051	6/09/2007	Regular	Activo
20096	SEDE CENTRAL	67	64	RACK (OTROS)	676454340067	12/09/2014	Regular	Activo
20097	SEDE CENTRAL	67	64	RACK (OTROS)	676454340068	24/10/2014	Bueno	Activo
20098	SEDE CENTRAL	67	64	RACK (OTROS)	676454340074	18/06/2015	Regular	Activo
20099	SEDE CENTRAL	67	64	RACK (OTROS)	676454340075	16/06/2015	Bueno	Activo
20100	SEDE CENTRAL	67	64	RACK (OTROS)	676454340076	16/06/2015	Bueno	Activo
20101	SEDE CENTRAL	67	64	RACK (OTROS)	676454340077	16/06/2015	Bueno	Activo
20102	SEDE CENTRAL	67	64	RACK (OTROS)	676454340078	16/06/2015	Regular	Activo
20103	SEDE CENTRAL	67	64	RACK (OTROS)	676454340090	30/11/2015	Regular	Activo
20104	SEDE CENTRAL	67	64	RACK (OTROS)	676454340091	30/11/2015	Regular	Activo

20105	SEDE CENTRAL	67	64	RACK (OTROS)	676454340092	30/11/2015	Regular	Activo
20106	SEDE CENTRAL	67	64	RACK (OTROS)	676454340093	30/11/2015	Regular	Activo
20107	SEDE CENTRAL	67	64	RACK (OTROS)	676454340094	29/02/2016	Regular	Activo
20108	SEDE CENTRAL	67	64	RACK (OTROS)	676454340095	29/02/2016	Regular	Activo
20109	SEDE CENTRAL	67	64	RACK (OTROS)	676454340097	21/04/2016	Regular	Activo
20110	SEDE CENTRAL	67	64	RACK (OTROS)	676454340098	21/04/2016	Regular	Activo
20111	SEDE CENTRAL	67	64	RACK (OTROS)	676454340099	21/04/2016	Regular	Activo
20112	SEDE CENTRAL	67	64	RACK (OTROS)	676454340100	21/04/2016	Regular	Activo
20113	SEDE CENTRAL	67	64	RACK (OTROS)	676454340101	30/05/2016	Regular	Activo
20114	SEDE CENTRAL	67	64	RACK (OTROS)	676454340102	30/05/2016	Regular	Activo
20115	SEDE CENTRAL	67	64	RACK (OTROS)	676454340103	30/05/2016	Regular	Activo
20116	SEDE CENTRAL	67	64	RACK (OTROS)	676454340104	30/05/2016	Regular	Activo
20117	SEDE CENTRAL	67	64	RACK (OTROS)	676454340105	17/06/2016	Regular	Activo
20118	SEDE CENTRAL	67	64	RACK (OTROS)	676454340106	17/06/2016	Regular	Activo
20119	SEDE CENTRAL	67	64	RACK (OTROS)	676454340107	24/06/2016	Bueno	Activo
20120	SEDE CENTRAL	67	64	RACK (OTROS)	676454340108	27/06/2016	Bueno	Activo
20121	SEDE CENTRAL	67	64	RACK (OTROS)	676454340109	27/06/2016	Bueno	Activo
20122	SEDE CENTRAL	67	64	RACK (OTROS)	676454340110	9/11/2016	Bueno	Activo
20123	SEDE CENTRAL	67	64	RACK (OTROS)	676454340111	5/07/2017	Regular	Activo
20124	SEDE CENTRAL	67	64	RACK (OTROS)	676454340112	5/07/2017	Bueno	Activo
20125	SEDE CENTRAL	67	64	RACK (OTROS)	676454340113	5/07/2017	Bueno	Activo
20126	SEDE CENTRAL	67	64	RACK (OTROS)	676454340114	5/07/2017	Regular	Activo
20127	SEDE CENTRAL	67	64	RACK (OTROS)	676454340115	5/07/2017	Regular	Activo
20128	SEDE CENTRAL	67	64	RACK (OTROS)	676454340116	5/07/2017	Bueno	Activo
20129	SEDE CENTRAL	67	64	RACK (OTROS)	676454340117	5/07/2017	Bueno	Activo
20130	SEDE CENTRAL	67	64	RACK (OTROS)	676454340118	5/07/2017	Regular	Activo
20131	SEDE CENTRAL	67	64	RACK (OTROS)	676454340119	5/07/2017	Regular	Activo

20132	SEDE CENTRAL	67	64	RACK (OTROS)	676454340120	5/07/2017	Regular	Activo
20133	SEDE CENTRAL	67	64	RACK (OTROS)	676454340121	5/07/2017	Regular	Activo
20134	SEDE CENTRAL	67	64	RACK (OTROS)	676454340122	5/07/2017	Regular	Activo
20135	SEDE CENTRAL	67	64	RACK (OTROS)	676454340123	5/07/2017	Regular	Activo
20136	SEDE CENTRAL	67	64	RACK (OTROS)	676454340124	12/09/2017	Regular	Activo
20137	SEDE CENTRAL	67	64	RACK (OTROS)	676454340125	19/10/2017	Regular	Activo
20138	SEDE CENTRAL	67	64	RACK (OTROS)	676454340126	27/10/2017	Regular	Activo
20139	SEDE CENTRAL	67	64	RACK (OTROS)	676454340127	27/10/2017	Regular	Activo
20140	SEDE CENTRAL	67	64	RACK (OTROS)	676454340128	27/10/2017	Bueno	Activo
20141	SEDE CENTRAL	67	64	RACK (OTROS)	676454340129	27/10/2017	Bueno	Activo
20142	SEDE CENTRAL	67	64	RACK (OTROS)	676454340130	27/10/2017	Regular	Activo
20143	SEDE CENTRAL	67	64	RACK (OTROS)	676454340131	27/10/2017	Bueno	Activo
20144	SEDE CENTRAL	67	64	RACK (OTROS)	676454340132	15/11/2017	Regular	Activo
20145	SEDE CENTRAL	67	64	RACK (OTROS)	676454340135	23/05/2018	Bueno	Activo
20146	SEDE CENTRAL	67	64	RACK (OTROS)	676454340136	23/05/2018	Bueno	Activo
20147	SEDE CENTRAL	67	64	RACK (OTROS)	676454340137	26/09/2018	Bueno	Activo
20148	SEDE CENTRAL	67	64	RACK (OTROS)	676454340138	26/09/2018	Bueno	Activo
20149	SEDE CENTRAL	67	64	RACK (OTROS)	676454340139	25/04/2019	Bueno	Activo
20150	SEDE CENTRAL	67	64	RACK (OTROS)	676454340140	25/04/2019	Bueno	Activo
20151	SEDE CENTRAL	67	64	RACK (OTROS)	676454340141	20/06/2019	Bueno	Activo
20152	SEDE CENTRAL	67	64	RACK (OTROS)	676454340142	20/06/2019	Bueno	Activo
20153	SEDE CENTRAL	67	64	RACK (OTROS)	676454340143	20/06/2019	Bueno	Activo
20154	SEDE CENTRAL	67	64	RACK (OTROS)	676454340144	20/06/2019	Bueno	Activo
20155	SEDE CENTRAL	67	64	RACK (OTROS)	676454340145	20/06/2019	Bueno	Activo
20156	SEDE CENTRAL	67	64	RACK (OTROS)	676454340146	20/06/2019	Bueno	Activo
20157	SEDE CENTRAL	67	64	RACK (OTROS)	676454340147	20/06/2019	Bueno	Activo
20158	SEDE CENTRAL	67	64	RACK (OTROS)	676454340148	20/06/2019	Bueno	Activo

20159	SEDE CENTRAL	67	64	RACK (OTROS)	676454340149	20/06/2019	Bueno	Activo
20160	SEDE CENTRAL	67	64	RACK (OTROS)	676454340150	20/06/2019	Bueno	Activo
20161	SEDE CENTRAL	67	64	RACK (OTROS)	676454340151	20/06/2019	Bueno	Activo
20162	SEDE CENTRAL	67	64	RACK (OTROS)	676454340152	20/06/2019	Bueno	Activo
20163	SEDE CENTRAL	67	64	RACK (OTROS)	676454340153	20/06/2019	Bueno	Activo
20164	SEDE CENTRAL	67	64	RACK (OTROS)	676454340154	20/06/2019	Bueno	Activo
20165	SEDE CENTRAL	67	64	RACK (OTROS)	676454340155	20/06/2019	Bueno	Activo
20166	SEDE CENTRAL	67	64	RACK (OTROS)	676454340156	20/06/2019	Bueno	Activo
20167	SEDE CENTRAL	67	64	RACK (OTROS)	676454340157	20/06/2019	Bueno	Activo
20168	SEDE CENTRAL	67	64	RACK (OTROS)	676454340158	20/06/2019	Bueno	Activo
20169	SEDE CENTRAL	67	64	RACK (OTROS)	676454340159	20/06/2019	Bueno	Activo
20170	SEDE CENTRAL	67	64	RACK (OTROS)	676454340160	20/06/2019	Bueno	Activo
20171	SEDE CENTRAL	67	64	RACK (OTROS)	676454340161	20/06/2019	Bueno	Activo
20172	SEDE CENTRAL	67	64	RACK (OTROS)	676454340162	20/06/2019	Bueno	Activo
20173	SEDE CENTRAL	67	64	RACK (OTROS)	676454340163	20/06/2019	Bueno	Activo
20174	SEDE CENTRAL	67	64	RACK (OTROS)	676454340164	20/06/2019	Bueno	Activo
20175	SEDE CENTRAL	67	64	RACK (OTROS)	676454340165	20/06/2019	Bueno	Activo
20176	SEDE CENTRAL	67	64	RACK (OTROS)	676454340166	20/06/2019	Bueno	Activo
20177	SEDE CENTRAL	67	64	RACK (OTROS)	676454340167	20/06/2019	Bueno	Activo
20178	SEDE CENTRAL	67	64	RACK (OTROS)	676454340168	20/06/2019	Bueno	Activo
20179	SEDE CENTRAL	67	64	RACK (OTROS)	676454340169	20/06/2019	Bueno	Activo
20180	SEDE CENTRAL	67	64	RACK (OTROS)	676454340170	20/06/2019	Bueno	Activo
20181	SEDE CENTRAL	67	64	RACK (OTROS)	676454340171	20/06/2019	Bueno	Activo
20182	SEDE CENTRAL	67	64	RACK (OTROS)	676454340172	20/06/2019	Bueno	Activo
20183	SEDE CENTRAL	67	64	RACK (OTROS)	676454340173	20/06/2019	Bueno	Activo
20184	SEDE CENTRAL	67	64	RACK (OTROS)	676454340174	20/06/2019	Bueno	Activo
20185	SEDE CENTRAL	67	64	RACK (OTROS)	676454340175	20/06/2019	Bueno	Activo

20186	SEDE CENTRAL	67	64	RACK (OTROS)	676454340176	20/06/2019	Bueno	Activo
20187	SEDE CENTRAL	67	64	RACK (OTROS)	676454340177	19/07/2019	Regular	Activo
20188	SEDE CENTRAL	67	64	RACK (OTROS)	676454340178	19/07/2019	Regular	Activo
20189	SEDE CENTRAL	67	64	RACK (OTROS)	676454340179	26/07/2019	Bueno	Activo
20190	SEDE CENTRAL	67	64	RACK (OTROS)	676454340180	30/09/2019	Bueno	Activo
20191	SEDE CENTRAL	67	64	RACK (OTROS)	676454340181	13/02/2020	Bueno	Activo
20192	SEDE CENTRAL	67	64	RACK (OTROS)	676454340182	13/02/2020	Bueno	Activo
20193	SEDE CENTRAL	67	64	RACK (OTROS)	676454340183	28/02/2020	Bueno	Activo
20194	SEDE CENTRAL	67	64	RACK MOVIL MODELO PEDESTAL	676454340184	18/11/2022	Bueno	Activo
20195	SEDE CENTRAL	67	64	RACK MOVIL MODELO PEDESTAL	676454340185	6/12/2022	Bueno	Activo
20196	SEDE CENTRAL	67	64	RACK MOVIL MODELO PEDESTAL	676454340186	6/12/2022	Bueno	Activo
20197	SEDE CENTRAL	67	64	RACK MOVIL MODELO PEDESTAL	676454340188	6/12/2022	Bueno	Activo
20198	SEDE CENTRAL	67	64	RACK PARA RADIO, TV, LUCES Y TELECINE	676457820011	11/11/2011	Bueno	Activo
20199	SEDE CENTRAL	67	64	RACK PARA RADIO, TV, LUCES Y TELECINE	676457820012	11/11/2011	Regular	Activo
20200	SEDE CENTRAL	67	64	RACK PARA RADIO, TV, LUCES Y TELECINE	676457820013	11/11/2011	Regular	Activo
20201	SEDE CENTRAL	67	64	TANQUE DE POLIETILENO PARA AGUA	676466670026	25/09/2019	Regular	Activo
20202	SEDE CENTRAL	67	64	TRIPODE METALICO	676478660013	25/09/2019	Bueno	Activo
20203	SEDE CENTRAL	67	64	TRIPODE METALICO	676478660014	25/09/2019	Bueno	Activo
20204	SEDE CENTRAL	67	64	TRIPODE METALICO	676478660015	25/09/2019	Bueno	Activo
20205	SEDE CENTRAL	67	64	TRIPODE METALICO PARA REFLECTOR	676478660016	10/10/2022	Bueno	Activo
20206	SEDE CENTRAL	67	64	TRIPODE METALICO PARA REFLECTOR	676478660017	10/10/2022	Bueno	Activo
20207	SEDE CENTRAL	67	64	TRIPODE METALICO PARA REFLECTOR	676478660018	10/10/2022	Bueno	Activo
20208	SEDE CENTRAL	74	64	ARCHIVADOR DE MADERA	746403210059	18/08/1997	Bueno	Activo
20209	SEDE CENTRAL	74	64	ARCHIVADOR DE MADERA	746403210066	12/03/1999	Regular	Activo
20210	SEDE CENTRAL	74	64	ARCHIVADOR DE MADERA	746403210081	5/08/2000	Regular	Activo
20211	SEDE CENTRAL	74	64	ARCHIVADOR DE MADERA	746403210088	5/02/2003	Regular	Activo
20212	SEDE CENTRAL	74	64	ARCHIVADOR DE MADERA	746403210096	4/04/2003	Regular	Activo

20213	SEDE CENTRAL	74	64	ARCHIVADOR DE MADERA	746403210102	10/05/2005	Regular	Activo
20214	SEDE CENTRAL	74	64	ARCHIVADOR DE MADERA	746403210105	25/09/2007	Regular	Activo
20215	SEDE CENTRAL	74	64	ARCHIVADOR DE MADERA	746403210107	25/09/2007	Regular	Activo
20216	SEDE CENTRAL	74	64	ARCHIVADOR DE MADERA	746403210118	6/09/2007	Regular	Activo
20217	SEDE CENTRAL	74	64	ARCHIVADOR DE MADERA	746403210120	6/09/2007	Regular	Activo
20218	SEDE CENTRAL	74	64	ARCHIVADOR DE MADERA	746403210149	6/09/2007	Bueno	Activo
20219	SEDE CENTRAL	74	64	ARCHIVADOR DE MADERA	746403210153	6/09/2007	Regular	Activo
20220	SEDE CENTRAL	74	64	ARCHIVADOR DE MADERA	746403210157	6/09/2007	Regular	Activo
20221	SEDE CENTRAL	74	64	ARCHIVADOR DE MADERA	746403210166	7/11/2016	Malo	Activo
20222	SEDE CENTRAL	74	64	ARCHIVADOR DE MELAMINA DE 8 GAVETAS	746403550001	7/11/2016	Regular	Activo
20223	SEDE CENTRAL	74	64	ARCHIVADOR DE METAL	746403890006	6/09/2007	Bueno	Activo
20224	SEDE CENTRAL	74	64	ARCHIVADOR DE METAL	746403890049	6/09/2007	Regular	Activo
20225	SEDE CENTRAL	74	64	ARCHIVADOR DE METAL	746403890140	6/09/2007	Regular	Activo
20226	SEDE CENTRAL	74	64	ARCHIVADOR DE METAL	746403890145	6/09/2007	Regular	Activo
20227	SEDE CENTRAL	74	64	ARCHIVADOR DE METAL	746403890180	6/09/2007	Regular	Activo
20228	SEDE CENTRAL	74	64	ARCHIVADOR DE METAL	746403890196	6/09/2007	Regular	Activo
20229	SEDE CENTRAL	74	64	ARCHIVADOR DE METAL	746403890197	6/09/2007	Regular	Activo
20230	SEDE CENTRAL	74	64	ARCHIVADOR DE METAL	746403890200	6/09/2007	Regular	Activo
20231	SEDE CENTRAL	74	64	ARCHIVADOR DE METAL	746403890206	6/09/2007	Regular	Activo
20232	SEDE CENTRAL	74	64	ARCHIVADOR DE METAL TIPO KARDEX	746404570005	21/04/2010	Regular	Activo
20233	SEDE CENTRAL	74	64	ARCHIVADOR DE METAL TIPO KARDEX	746404570006	21/04/2010	Regular	Activo
20234	SEDE CENTRAL	74	64	ARCHIVADOR DE METAL TIPO KARDEX	746404570007	21/04/2010	Regular	Activo
20235	SEDE CENTRAL	74	64	ARCHIVADOR DE METAL TIPO KARDEX	746404570008	21/04/2010	Regular	Activo
20236	SEDE CENTRAL	74	64	ARCHIVADOR DE METAL TIPO KARDEX	746404570009	21/04/2010	Regular	Activo
20237	SEDE CENTRAL	74	64	ARCHIVADOR DE METAL TIPO KARDEX	746404570010	21/04/2010	Regular	Activo
20238	SEDE CENTRAL	74	64	ARCHIVADOR DE METAL TIPO KARDEX	746404570011	21/04/2010	Regular	Activo
20239	SEDE CENTRAL	74	64	ARCHIVADOR DE METAL TIPO KARDEX	746404570012	21/04/2010	Regular	Activo
20240	SEDE CENTRAL	74	64	ARCHIVADOR DE METAL TIPO KARDEX	746404570013	21/04/2010	Regular	Activo

20349	SEDE CENTRAL	74	64	ARCHIVADOR DE METAL TIPO KARDEX	746404570122	21/04/2010	Regular	Activo
20350	SEDE CENTRAL	74	64	ARCHIVADOR DE METAL TIPO KARDEX	746404570123	21/04/2010	Regular	Activo
20351	SEDE CENTRAL	74	64	ARCHIVADOR DE METAL TIPO KARDEX	746404570124	21/04/2010	Regular	Activo
20352	SEDE CENTRAL	74	64	ARCHIVADOR DE METAL TIPO KARDEX	746404570125	21/04/2010	Regular	Activo
20353	SEDE CENTRAL	74	64	ARCHIVADOR DE METAL TIPO KARDEX	746404570126	21/04/2010	Regular	Activo
20354	SEDE CENTRAL	74	64	ARCHIVADOR DE METAL TIPO KARDEX	746404570127	21/04/2010	Regular	Activo
20355	SEDE CENTRAL	74	64	ARCHIVADOR DE METAL TIPO KARDEX	746404570128	21/04/2010	Regular	Activo
20356	SEDE CENTRAL	74	64	ARCHIVADOR DE METAL TIPO KARDEX	746404570129	21/04/2010	Regular	Activo
20357	SEDE CENTRAL	74	64	ARCHIVADOR DE METAL TIPO KARDEX	746404570130	21/04/2010	Regular	Activo
20358	SEDE CENTRAL	74	64	ARMARIO DE MADERA	746405920073	30/01/1999	Regular	Activo
20359	SEDE CENTRAL	74	64	ARMARIO DE MADERA	746405920088	6/08/1999	Regular	Activo
20360	SEDE CENTRAL	74	64	ARMARIO DE MADERA	746405920089	6/08/1999	Regular	Activo
20361	SEDE CENTRAL	74	64	ARMARIO DE MADERA	746405920102	5/08/2000	Regular	Activo
20362	SEDE CENTRAL	74	64	ARMARIO DE MADERA	746405920128	6/12/2004	Regular	Activo
20363	SEDE CENTRAL	74	64	ARMARIO DE MADERA	746405920129	6/12/2004	Regular	Activo
20364	SEDE CENTRAL	74	64	ARMARIO DE MADERA	746405920130	6/12/2004	Regular	Activo
20365	SEDE CENTRAL	74	64	ARMARIO DE MADERA	746405920132	6/12/2004	Regular	Activo
20366	SEDE CENTRAL	74	64	ARMARIO DE MADERA	746405920133	6/12/2004	Bueno	Activo
20367	SEDE CENTRAL	74	64	ARMARIO DE MADERA	746405920134	6/12/2004	Regular	Activo
20368	SEDE CENTRAL	74	64	ARMARIO DE MADERA	746405920135	6/12/2004	Regular	Activo
20369	SEDE CENTRAL	74	64	ARMARIO DE MADERA	746405920136	6/12/2004	Regular	Activo
20370	SEDE CENTRAL	74	64	ARMARIO DE MADERA	746405920139	6/12/2004	Regular	Activo
20371	SEDE CENTRAL	74	64	ARMARIO DE MADERA	746405920142	6/12/2004	Regular	Activo
20372	SEDE CENTRAL	74	64	ARMARIO DE MADERA	746405920143	6/12/2004	Regular	Activo
20373	SEDE CENTRAL	74	64	ARMARIO DE MADERA	746405920145	6/12/2004	Regular	Activo
20374	SEDE CENTRAL	74	64	ARMARIO DE MADERA	746405920146	6/12/2004	Bueno	Activo
20375	SEDE CENTRAL	74	64	ARMARIO DE MADERA	746405920147	6/12/2004	Regular	Activo
20376	SEDE CENTRAL	74	64	ARMARIO DE MADERA	746405920148	6/12/2004	Regular	Activo
20377	SEDE CENTRAL	74	64	ARMARIO DE MADERA	746405920149	6/12/2004	Regular	Activo
20378	SEDE CENTRAL	74	64	ARMARIO DE MADERA	746405920150	27/12/2004	Regular	Activo
20379	SEDE CENTRAL	74	64	ARMARIO DE MADERA	746405920151	27/12/2004	Regular	Activo
20380	SEDE CENTRAL	74	64	ARMARIO DE MADERA	746405920156	27/12/2004	Regular	Activo
20381	SEDE CENTRAL	74	64	ARMARIO DE MADERA	746405920158	27/12/2004	Regular	Activo

20382	SEDE CENTRAL	74	64	ARMARIO DE MADERA	746405920159	27/12/2004	Regular	Activo
20383	SEDE CENTRAL	74	64	ARMARIO DE MADERA	746405920161	27/12/2004	Regular	Activo
20384	SEDE CENTRAL	74	64	ARMARIO DE MADERA	746405920162	27/12/2004	Regular	Activo
20385	SEDE CENTRAL	74	64	ARMARIO DE MADERA	746405920163	27/12/2004	Regular	Activo
20386	SEDE CENTRAL	74	64	ARMARIO DE MADERA	746405920164	27/12/2004	Regular	Activo
20387	SEDE CENTRAL	74	64	ARMARIO DE MADERA	746405920165	27/12/2004	Regular	Activo
20388	SEDE CENTRAL	74	64	ARMARIO DE MADERA	746405920166	27/12/2004	Regular	Activo
20389	SEDE CENTRAL	74	64	ARMARIO DE MADERA	746405920167	27/12/2004	Regular	Activo
20390	SEDE CENTRAL	74	64	ARMARIO DE MADERA	746405920171	27/12/2004	Regular	Activo
20391	SEDE CENTRAL	74	64	ARMARIO DE MADERA	746405920172	27/12/2004	Bueno	Activo
20392	SEDE CENTRAL	74	64	ARMARIO DE MADERA	746405920173	27/12/2004	Regular	Activo
20393	SEDE CENTRAL	74	64	ARMARIO DE MADERA	746405920177	10/05/2005	Regular	Activo
20394	SEDE CENTRAL	74	64	ARMARIO DE MADERA	746405920180	10/05/2005	Regular	Activo
20395	SEDE CENTRAL	74	64	ARMARIO DE MADERA	746405920183	10/05/2005	Regular	Activo
20396	SEDE CENTRAL	74	64	ARMARIO DE MADERA	746405920200	6/09/2007	Regular	Activo
20397	SEDE CENTRAL	74	64	ARMARIO DE MADERA	746405920203	6/09/2007	Regular	Activo
20398	SEDE CENTRAL	74	64	ARMARIO DE MADERA	746405920212	18/10/2007	Regular	Activo
20399	SEDE CENTRAL	74	64	ARMARIO DE MADERA	746405920217	27/12/2007	Regular	Activo
20400	SEDE CENTRAL	74	64	ARMARIO DE MADERA	746405920219	27/12/2007	Regular	Activo
20401	SEDE CENTRAL	74	64	ARMARIO DE MADERA	746405920220	27/12/2007	Regular	Activo
20402	SEDE CENTRAL	74	64	ARMARIO DE MADERA	746405920222	27/12/2007	Regular	Activo
20403	SEDE CENTRAL	74	64	ARMARIO DE MADERA	746405920233	16/06/2009	Regular	Activo
20404	SEDE CENTRAL	74	64	ARMARIO DE MELAMINA	746406260019	11/12/2015	Regular	Activo
20405	SEDE CENTRAL	74	64	ARMARIO DE MELAMINA	746406260020	19/02/2016	Regular	Activo
20406	SEDE CENTRAL	74	64	ARMARIO DE MELAMINA	746406260021	7/03/2016	Bueno	Activo
20407	SEDE CENTRAL	74	64	ARMARIO DE MELAMINA	746406260022	7/03/2016	Regular	Activo
20408	SEDE CENTRAL	74	64	ARMARIO DE MELAMINA	746406260023	10/05/2016	Regular	Activo
20409	SEDE CENTRAL	74	64	ARMARIO DE MELAMINA	746406260024	10/05/2016	Regular	Activo
20410	SEDE CENTRAL	74	64	ARMARIO DE MELAMINA	746406260025	10/05/2016	Regular	Activo
20411	SEDE CENTRAL	74	64	ARMARIO DE MELAMINA	746406260026	10/05/2016	Regular	Activo
20412	SEDE CENTRAL	74	64	ARMARIO DE MELAMINA	746406260027	17/05/2016	Regular	Activo
20413	SEDE CENTRAL	74	64	ARMARIO DE MELAMINA	746406260028	25/08/2016	Regular	Activo
20414	SEDE CENTRAL	74	64	ARMARIO DE MELAMINA	746406260029	25/08/2016	Regular	Activo
20415	SEDE CENTRAL	74	64	ARMARIO DE MELAMINA	746406260030	18/08/2016	Regular	Activo
20416	SEDE CENTRAL	74	64	ARMARIO DE MELAMINA	746406260031	18/08/2016	Bueno	Activo
20417	SEDE CENTRAL	74	64	ARMARIO DE MELAMINA	746406260032	18/08/2016	Bueno	Activo

20418	SEDE CENTRAL	74	64	ARMARIO DE MELAMINA	746406260033	23/09/2016	Bueno	Activo
20419	SEDE CENTRAL	74	64	ARMARIO DE MELAMINA	746406260034	16/09/2016	Regular	Activo
20420	SEDE CENTRAL	74	64	ARMARIO DE MELAMINA	746406260035	16/09/2016	Regular	Activo
20421	SEDE CENTRAL	74	64	ARMARIO DE MELAMINA	746406260036	16/09/2016	Regular	Activo
20422	SEDE CENTRAL	74	64	ARMARIO DE MELAMINA	746406260037	16/09/2016	Regular	Activo
20423	SEDE CENTRAL	74	64	ARMARIO DE MELAMINA	746406260038	16/09/2016	Regular	Activo
20424	SEDE CENTRAL	74	64	ARMARIO DE MELAMINA	746406260039	16/09/2016	Regular	Activo
20425	SEDE CENTRAL	74	64	ARMARIO DE MELAMINA	746406260040	7/11/2016	Bueno	Activo
20426	SEDE CENTRAL	74	64	ARMARIO DE MELAMINA	746406260041	9/11/2016	Regular	Activo
20427	SEDE CENTRAL	74	64	ARMARIO DE MELAMINA	746406260042	9/11/2016	Regular	Activo
20428	SEDE CENTRAL	74	64	ARMARIO DE MELAMINA	746406260043	7/12/2016	Regular	Activo
20429	SEDE CENTRAL	74	64	ARMARIO DE MELAMINA	746406260044	7/12/2016	Bueno	Activo
20430	SEDE CENTRAL	74	64	ARMARIO DE MELAMINA	746406260045	28/02/2017	Bueno	Activo
20431	SEDE CENTRAL	74	64	ARMARIO DE MELAMINA	746406260046	28/02/2017	Regular	Activo
20432	SEDE CENTRAL	74	64	ARMARIO DE MELAMINA	746406260047	28/02/2017	Regular	Activo
20433	SEDE CENTRAL	74	64	ARMARIO DE MELAMINA	746406260048	28/02/2017	Bueno	Activo
20434	SEDE CENTRAL	74	64	ARMARIO DE MELAMINA	746406260049	28/02/2017	Bueno	Activo
20435	SEDE CENTRAL	74	64	ARMARIO DE MELAMINA	746406260050	28/02/2017	Bueno	Activo
20436	SEDE CENTRAL	74	64	ARMARIO DE MELAMINA	746406260051	25/04/2017	Bueno	Activo
20437	SEDE CENTRAL	74	64	ARMARIO DE MELAMINA	746406260053	7/06/2017	Bueno	Activo
20438	SEDE CENTRAL	74	64	ARMARIO DE MELAMINA	746406260054	7/06/2017	Bueno	Activo
20439	SEDE CENTRAL	74	64	ARMARIO DE MELAMINA	746406260055	5/07/2017	Bueno	Activo
20440	SEDE CENTRAL	74	64	ARMARIO DE MELAMINA	746406260056	5/07/2017	Regular	Activo
20441	SEDE CENTRAL	74	64	ARMARIO DE MELAMINA	746406260058	5/07/2017	Regular	Activo
20442	SEDE CENTRAL	74	64	ARMARIO DE MELAMINA	746406260060	6/12/2017	Regular	Activo
20443	SEDE CENTRAL	74	64	ARMARIO DE MELAMINA	746406260061	28/12/2017	Regular	Activo
20444	SEDE CENTRAL	74	64	ARMARIO DE MELAMINA	746406260062	26/02/2018	Regular	Activo
20445	SEDE CENTRAL	74	64	ARMARIO DE MELAMINA	746406260063	23/04/2018	Regular	Activo
20446	SEDE CENTRAL	74	64	ARMARIO DE MELAMINA	746406260064	23/04/2018	Bueno	Activo
20447	SEDE CENTRAL	74	64	ARMARIO DE MELAMINA	746406260065	30/04/2018	Bueno	Activo
20448	SEDE CENTRAL	74	64	ARMARIO DE MELAMINA	746406260066	30/04/2018	Bueno	Activo
20449	SEDE CENTRAL	74	64	ARMARIO DE MELAMINA	746406260067	30/04/2018	Bueno	Activo
20450	SEDE CENTRAL	74	64	ARMARIO DE MELAMINA	746406260068	30/04/2018	Bueno	Activo
20451	SEDE CENTRAL	74	64	ARMARIO DE MELAMINA	746406260069	30/04/2018	Bueno	Activo
20452	SEDE CENTRAL	74	64	ARMARIO DE MELAMINA	746406260070	30/04/2018	Bueno	Activo
20453	SEDE CENTRAL	74	64	ARMARIO DE MELAMINA	746406260071	30/04/2018	Bueno	Activo

20454	SEDE CENTRAL	74	64	ARMARIO DE MELAMINA	746406260072	30/04/2018	Bueno	Activo
20455	SEDE CENTRAL	74	64	ARMARIO DE MELAMINA	746406260073	30/04/2018	Regular	Activo
20456	SEDE CENTRAL	74	64	ARMARIO DE MELAMINA	746406260074	30/04/2018	Regular	Activo
20457	SEDE CENTRAL	74	64	ARMARIO DE MELAMINA	746406260075	30/04/2018	Regular	Activo
20458	SEDE CENTRAL	74	64	ARMARIO DE MELAMINA	746406260076	22/05/2018	Regular	Activo
20459	SEDE CENTRAL	74	64	ARMARIO DE MELAMINA	746406260077	29/11/2018	Regular	Activo
20460	SEDE CENTRAL	74	64	ARMARIO DE MELAMINA	746406260078	12/12/2018	Bueno	Activo
20461	SEDE CENTRAL	74	64	ARMARIO DE MELAMINA	746406260079	24/05/2019	Regular	Activo
20462	SEDE CENTRAL	74	64	ARMARIO DE MELAMINA	746406260080	24/05/2019	Bueno	Activo
20463	SEDE CENTRAL	74	64	ARMARIO DE MELAMINA	746406260081	24/05/2019	Bueno	Activo
20464	SEDE CENTRAL	74	64	ARMARIO DE MELAMINA	746406260085	25/09/2019	Bueno	Activo
20465	SEDE CENTRAL	74	64	ARMARIO DE MELAMINA	746406260086	30/10/2019	Regular	Activo
20466	SEDE CENTRAL	74	64	ARMARIO DE MELAMINA	746406260087	30/10/2019	Bueno	Activo
20467	SEDE CENTRAL	74	64	ARMARIO DE MELAMINA	746406260088	12/12/2019	Bueno	Activo
20468	SEDE CENTRAL	74	64	ARMARIO DE MELAMINA	746406260089	12/12/2019	Bueno	Activo
20469	SEDE CENTRAL	74	64	ARMARIO DE MELAMINA	746406260090	12/12/2019	Bueno	Activo
20470	SEDE CENTRAL	74	64	ARMARIO DE MELAMINA	746406260091	12/12/2019	Bueno	Activo
20471	SEDE CENTRAL	74	64	ARMARIO DE MELAMINA	746406260092	3/02/2020	Bueno	Activo
20472	SEDE CENTRAL	74	64	ARMARIO DE MELAMINA	746406260093	3/02/2020	Bueno	Activo
20473	SEDE CENTRAL	74	64	ARMARIO DE MELAMINA	746406260094	3/02/2020	Bueno	Activo
20474	SEDE CENTRAL	74	64	ARMARIO DE MELAMINA	746406260095	3/02/2020	Bueno	Activo
20475	SEDE CENTRAL	74	64	ARMARIO DE MELAMINA	746406260096	25/02/2020	Bueno	Activo
20476	SEDE CENTRAL	74	64	ARMARIO DE MELAMINA	746406260097	25/02/2020	Bueno	Activo
20477	SEDE CENTRAL	74	64	ARMARIO DE MELAMINA	746406260098	25/02/2020	Bueno	Activo
20478	SEDE CENTRAL	74	64	ARMARIO DE MELAMINA	746406260099	25/02/2020	Bueno	Activo
20479	SEDE CENTRAL	74	64	ARMARIO DE MELAMINA	746406260100	25/02/2020	Bueno	Activo
20480	SEDE CENTRAL	74	64	ARMARIO DE MELAMINA	746406260101	25/02/2020	Bueno	Activo
20481	SEDE CENTRAL	74	64	ARMARIO DE MELAMINA	746406260102	25/02/2020	Bueno	Activo
20482	SEDE CENTRAL	74	64	ARMARIO DE MELAMINA	746406260103	25/02/2020	Bueno	Activo
20483	SEDE CENTRAL	74	64	ARMARIO DE MELAMINA	746406260104	25/02/2020	Bueno	Activo
20484	SEDE CENTRAL	74	64	ARMARIO DE MELAMINA	746406260105	25/02/2020	Bueno	Activo
20485	SEDE CENTRAL	74	64	ARMARIO DE MELAMINA	746406260106	25/02/2020	Bueno	Activo
20486	SEDE CENTRAL	74	64	ARMARIO DE MELAMINA	746406260107	25/02/2020	Bueno	Activo
20487	SEDE CENTRAL	74	64	ARMARIO DE MELAMINA	746406260108	21/07/2020	Bueno	Activo
20488	SEDE CENTRAL	74	64	ARMARIO DE MELAMINA	746406260109	21/07/2020	Bueno	Activo
20489	SEDE CENTRAL	74	64	ARMARIO DE MELAMINA	746406260110	25/10/2021	Bueno	Activo

20490	SEDE CENTRAL	74	64	ARMARIO DE MELAMINA	746406260111	25/10/2021	Bueno	Activo
20491	SEDE CENTRAL	74	64	ARMARIO DE MELAMINA	746406260112	25/10/2021	Bueno	Activo
20492	SEDE CENTRAL	74	64	ARMARIO DE MELAMINA	746406260113	25/10/2021	Bueno	Activo
20493	SEDE CENTRAL	74	64	ARMARIO DE MELAMINA	746406260114	25/10/2021	Bueno	Activo
20494	SEDE CENTRAL	74	64	ARMARIO DE MELAMINA	746406260115	25/10/2021	Bueno	Activo
20495	SEDE CENTRAL	74	64	ARMARIO DE METAL	746406600027	6/09/2007	Bueno	Activo
20496	SEDE CENTRAL	74	64	ARMARIO DE METAL	746406600028	6/09/2007	Regular	Activo
20497	SEDE CENTRAL	74	64	ARMARIO DE METAL	746406600029	6/09/2007	Regular	Activo
20498	SEDE CENTRAL	74	64	ARMARIO DE METAL	746406600030	6/09/2007	Regular	Activo
20499	SEDE CENTRAL	74	64	ARMARIO DE METAL	746406600041	6/09/2007	Regular	Activo
20500	SEDE CENTRAL	74	64	ARMARIO DE METAL	746406600048	6/09/2007	Regular	Activo
20501	SEDE CENTRAL	74	64	ARMARIO DE METAL	746406600064	6/09/2007	Regular	Activo
20502	SEDE CENTRAL	74	64	ARMARIO DE METAL	746406600078	6/09/2007	Regular	Activo
20503	SEDE CENTRAL	74	64	ARMARIO DE METAL	746406600092	6/09/2007	Regular	Activo
20504	SEDE CENTRAL	74	64	ARMARIO DE METAL	746406600095	6/09/2007	Regular	Activo
20505	SEDE CENTRAL	74	64	ATRIL (OTROS)	746408300002	26/08/2019	Regular	Activo
20506	SEDE CENTRAL	74	64	BANCA DE ASIENTOS MULTIPLES	746411180388	24/05/2016	Regular	Activo
20507	SEDE CENTRAL	74	64	BANCA DE ASIENTOS MULTIPLES	746411180389	24/05/2016	Bueno	Activo
20508	SEDE CENTRAL	74	64	BANCA DE ASIENTOS MULTIPLES	746411180390	17/06/2016	Bueno	Activo
20509	SEDE CENTRAL	74	64	BANCA DE ASIENTOS MULTIPLES	746411180391	17/06/2016	Bueno	Activo
20510	SEDE CENTRAL	74	64	BANCA DE ASIENTOS MULTIPLES	746411180392	17/06/2016	Bueno	Activo
20511	SEDE CENTRAL	74	64	BANCA DE ASIENTOS MULTIPLES	746411180393	17/06/2016	Bueno	Activo
20512	SEDE CENTRAL	74	64	BANCA DE ASIENTOS MULTIPLES	746411180394	31/08/2016	Bueno	Activo
20513	SEDE CENTRAL	74	64	BANCA DE ASIENTOS MULTIPLES	746411180395	31/08/2016	Bueno	Activo
20514	SEDE CENTRAL	74	64	BANCA DE ASIENTOS MULTIPLES	746411180396	31/08/2016	Bueno	Activo
20515	SEDE CENTRAL	74	64	BANCA DE ASIENTOS MULTIPLES	746411180397	31/08/2016	Bueno	Activo
20516	SEDE CENTRAL	74	64	BANCA DE ASIENTOS MULTIPLES	746411180398	31/08/2016	Bueno	Activo
20517	SEDE CENTRAL	74	64	BANCA DE ASIENTOS MULTIPLES	746411180399	31/08/2016	Bueno	Activo
20518	SEDE CENTRAL	74	64	BANCA DE ASIENTOS MULTIPLES	746411180400	31/08/2016	Bueno	Activo
20519	SEDE CENTRAL	74	64	BANCA DE ASIENTOS MULTIPLES	746411180401	31/08/2016	Bueno	Activo
20520	SEDE CENTRAL	74	64	BANCA DE ASIENTOS MULTIPLES	746411180402	31/08/2016	Bueno	Activo
20521	SEDE CENTRAL	74	64	BANCA DE ASIENTOS MULTIPLES	746411180403	11/10/2016	Bueno	Activo
20522	SEDE CENTRAL	74	64	BANCA DE ASIENTOS MULTIPLES	746411180404	11/10/2016	Bueno	Activo
20523	SEDE CENTRAL	74	64	BANCA DE ASIENTOS MULTIPLES	746411180405	16/12/2016	Bueno	Activo
20524	SEDE CENTRAL	74	64	BANCA DE ASIENTOS MULTIPLES	746411180406	16/12/2016	Regular	Activo
20525	SEDE CENTRAL	74	64	BANCA DE ASIENTOS MULTIPLES	746411180407	16/12/2016	Regular	Activo

20562	SEDE CENTRAL	74	64	BANCA DE ASIENTOS MULTIPLES	746411180445	15/08/2017	Bueno	Activo
20563	SEDE CENTRAL	74	64	BANCA DE ASIENTOS MULTIPLES	746411180446	15/08/2017	Bueno	Activo
20564	SEDE CENTRAL	74	64	BANCA DE ASIENTOS MULTIPLES	746411180447	15/08/2017	Bueno	Activo
20565	SEDE CENTRAL	74	64	BANCA DE ASIENTOS MULTIPLES	746411180448	15/08/2017	Bueno	Activo
20566	SEDE CENTRAL	74	64	BANCA DE ASIENTOS MULTIPLES	746411180449	15/08/2017	Bueno	Activo
20567	SEDE CENTRAL	74	64	BANCA DE ASIENTOS MULTIPLES	746411180450	15/08/2017	Bueno	Activo
20568	SEDE CENTRAL	74	64	BANCA DE ASIENTOS MULTIPLES	746411180451	15/08/2017	Bueno	Activo
20569	SEDE CENTRAL	74	64	BANCA DE ASIENTOS MULTIPLES	746411180452	15/08/2017	Bueno	Activo
20570	SEDE CENTRAL	74	64	BANCA DE ASIENTOS MULTIPLES	746411180453	15/08/2017	Bueno	Activo
20571	SEDE CENTRAL	74	64	BANCA DE ASIENTOS MULTIPLES	746411180454	15/08/2017	Bueno	Activo
20572	SEDE CENTRAL	74	64	BANCA DE ASIENTOS MULTIPLES	746411180455	15/08/2017	Bueno	Activo
20573	SEDE CENTRAL	74	64	BANCA DE ASIENTOS MULTIPLES	746411180456	15/08/2017	Bueno	Activo
20574	SEDE CENTRAL	74	64	BANCA DE ASIENTOS MULTIPLES	746411180457	15/08/2017	Bueno	Activo
20575	SEDE CENTRAL	74	64	BANCA DE ASIENTOS MULTIPLES	746411180458	15/08/2017	Bueno	Activo
20576	SEDE CENTRAL	74	64	BANCA DE ASIENTOS MULTIPLES	746411180459	15/08/2017	Bueno	Activo
20577	SEDE CENTRAL	74	64	BANCA DE ASIENTOS MULTIPLES	746411180460	25/08/2017	Bueno	Activo
20578	SEDE CENTRAL	74	64	BANCA DE ASIENTOS MULTIPLES	746411180461	25/08/2017	Bueno	Activo
20579	SEDE CENTRAL	74	64	BANCA DE ASIENTOS MULTIPLES	746411180462	25/08/2017	Bueno	Activo
20580	SEDE CENTRAL	74	64	BANCA DE ASIENTOS MULTIPLES	746411180463	16/12/2019	Bueno	Activo
20581	SEDE CENTRAL	74	64	BANCA DE ASIENTOS MULTIPLES	746411180464	16/12/2019	Bueno	Activo
20582	SEDE CENTRAL	74	64	BANCA DE ASIENTOS MULTIPLES	746411180465	16/12/2019	Bueno	Activo
20583	SEDE CENTRAL	74	64	BANCA DE ASIENTOS MULTIPLES	746411180466	16/12/2019	Bueno	Activo
20584	SEDE CENTRAL	74	64	BANCA DE MADERA	746411350030	6/09/2007	Bueno	Activo
20585	SEDE CENTRAL	74	64	BANCA DE MADERA	746411350040	6/09/2007	Regular	Activo
20586	SEDE CENTRAL	74	64	BANCA DE MADERA	746411350062	5/05/2016	Regular	Activo
20587	SEDE CENTRAL	74	64	BANCA DE MADERA	746411350063	17/05/2016	Bueno	Activo
20588	SEDE CENTRAL	74	64	BANCA DE MADERA	746411350064	17/05/2016	Regular	Activo
20589	SEDE CENTRAL	74	64	BANCA DE MADERA	746411350065	17/05/2016	Regular	Activo
20590	SEDE CENTRAL	74	64	BANCA DE MADERA	746411350066	18/08/2016	Regular	Activo
20591	SEDE CENTRAL	74	64	BANCA DE MADERA	746411350067	18/08/2016	Regular	Activo
20592	SEDE CENTRAL	74	64	BANCO DE MADERA	746412710010	5/07/2017	Regular	Activo
20593	SEDE CENTRAL	74	64	BANCO DE MADERA	746412710011	29/05/2018	Regular	Activo
20594	SEDE CENTRAL	74	64	BANCO DE MADERA	746412710012	29/05/2018	Bueno	Activo
20595	SEDE CENTRAL	74	64	BANCO DE MADERA	746412710013	29/05/2018	Bueno	Activo
20596	SEDE CENTRAL	74	64	BANCO DE MADERA	746412710014	29/05/2018	Bueno	Activo
20597	SEDE CENTRAL	74	64	BANCO DE MADERA	746412710015	29/05/2018	Regular	Activo

20598	SEDE CENTRAL	74	64	BANCO DE MADERA	746412710016	29/05/2018	Bueno	Activo
20599	SEDE CENTRAL	74	64	BANCO DE MADERA	746412710017	29/05/2018	Bueno	Activo
20600	SEDE CENTRAL	74	64	BANCO METALICO	746413380040	14/03/2013	Regular	Activo
20601	SEDE CENTRAL	74	64	BANCO METALICO	746413380041	14/03/2013	Bueno	Activo
20602	SEDE CENTRAL	74	64	BANCO METALICO	746413380044	11/06/2013	Malo	Activo
20603	SEDE CENTRAL	74	64	BANCO METALICO	746413380045	11/06/2013	Regular	Activo
20604	SEDE CENTRAL	74	64	BANCO METALICO	746413380048	7/07/2016	Regular	Activo
20605	SEDE CENTRAL	74	64	BANCO METALICO	746413380049	7/07/2016	Regular	Activo
20606	SEDE CENTRAL	74	64	BANCO METALICO	746413380050	7/07/2016	Regular	Activo
20607	SEDE CENTRAL	74	64	BANCO METALICO	746413380051	7/07/2016	Regular	Activo
20608	SEDE CENTRAL	74	64	CAJA DE SEGURIDAD	746418470001	6/09/2007	Regular	Activo
20609	SEDE CENTRAL	74	64	CAJA DE SEGURIDAD	746418470002	6/09/2007	Regular	Activo
20610	SEDE CENTRAL	74	64	CAJA FUERTE	746418810007	20/11/2014	Regular	Activo
20611	SEDE CENTRAL	74	64	CAJONERA RODABLE DE MELAMINA	746419250012	6/05/2010	Regular	Activo
20612	SEDE CENTRAL	74	64	CAJONERA RODABLE DE MELAMINA	746419250013	6/05/2010	Bueno	Activo
20613	SEDE CENTRAL	74	64	CAJONERA RODABLE DE MELAMINA	746419250014	6/05/2010	Regular	Activo
20614	SEDE CENTRAL	74	64	CAJONERA RODABLE DE MELAMINA	746419250015	6/05/2010	Bueno	Activo
20615	SEDE CENTRAL	74	64	CAJONERA RODABLE DE MELAMINA	746419250016	6/05/2010	Regular	Activo
20616	SEDE CENTRAL	74	64	CAJONERA RODABLE DE MELAMINA	746419250017	6/05/2010	Bueno	Activo
20617	SEDE CENTRAL	74	64	CAJONERA RODABLE DE MELAMINA	746419250018	6/05/2010	Regular	Activo
20618	SEDE CENTRAL	74	64	CAJONERA RODABLE DE MELAMINA	746419250019	6/05/2010	Regular	Activo
20619	SEDE CENTRAL	74	64	CAJONERA RODABLE DE MELAMINA	746419250020	6/05/2010	Bueno	Activo
20620	SEDE CENTRAL	74	64	CAJONERA RODABLE DE MELAMINA	746419250021	6/05/2010	Bueno	Activo
20621	SEDE CENTRAL	74	64	CAJONERA RODABLE DE MELAMINA	746419250022	6/05/2010	Regular	Activo
20622	SEDE CENTRAL	74	64	CAJONERA RODABLE DE MELAMINA	746419250023	6/05/2010	Bueno	Activo
20623	SEDE CENTRAL	74	64	CAJONERA RODABLE DE MELAMINA	746419250024	6/05/2010	Regular	Activo
20624	SEDE CENTRAL	74	64	CAJONERA RODABLE DE MELAMINA	746419250025	6/05/2010	Regular	Activo
20625	SEDE CENTRAL	74	64	CAJONERA RODABLE DE MELAMINA	746419250026	6/05/2010	Regular	Activo
20626	SEDE CENTRAL	74	64	CAJONERA RODABLE DE MELAMINA	746419250027	28/02/2011	Regular	Activo
20627	SEDE CENTRAL	74	64	CAJONERA RODABLE DE MELAMINA	746419250028	28/02/2011	Regular	Activo

20628	SEDE CENTRAL	74	64	CAJONERA RODABLE DE MELAMINA	746419250029	28/02/2011	Regular	Activo
20629	SEDE CENTRAL	74	64	CAJONERA RODABLE DE MELAMINA	746419250030	28/02/2011	Regular	Activo
20630	SEDE CENTRAL	74	64	CAJONERA RODABLE DE MELAMINA	746419250031	28/02/2011	Regular	Activo
20631	SEDE CENTRAL	74	64	CAJONERA RODABLE DE MELAMINA	746419250032	28/02/2011	Bueno	Activo
20632	SEDE CENTRAL	74	64	CAJONERA RODABLE DE MELAMINA	746419250033	28/02/2011	Regular	Activo
20633	SEDE CENTRAL	74	64	CAJONERA RODABLE DE MELAMINA	746419250034	28/02/2011	Regular	Activo
20634	SEDE CENTRAL	74	64	CAJONERA RODABLE DE MELAMINA	746419250035	28/02/2011	Regular	Activo
20635	SEDE CENTRAL	74	64	CAJONERA RODABLE DE MELAMINA	746419250036	28/02/2011	Regular	Activo
20636	SEDE CENTRAL	74	64	CAJONERA RODABLE DE MELAMINA	746419250037	28/02/2011	Regular	Activo
20637	SEDE CENTRAL	74	64	CAJONERA RODABLE DE MELAMINA	746419250038	28/02/2011	Regular	Activo
20638	SEDE CENTRAL	74	64	CAJONERA RODABLE DE MELAMINA	746419250039	28/02/2011	Regular	Activo
20639	SEDE CENTRAL	74	64	CAJONERA RODABLE DE MELAMINA	746419250040	28/02/2011	Regular	Activo
20640	SEDE CENTRAL	74	64	CAJONERA RODABLE DE MELAMINA	746419250041	28/02/2011	Regular	Activo
20641	SEDE CENTRAL	74	64	CAJONERA RODABLE DE MELAMINA	746419250042	28/02/2011	Regular	Activo
20642	SEDE CENTRAL	74	64	CAJONERA RODABLE DE MELAMINA	746419250043	28/02/2011	Regular	Activo
20643	SEDE CENTRAL	74	64	CAJONERA RODABLE DE MELAMINA	746419250044	28/02/2011	Regular	Activo
20644	SEDE CENTRAL	74	64	CAJONERA RODABLE DE MELAMINA	746419250045	28/02/2011	Regular	Activo
20645	SEDE CENTRAL	74	64	CAJONERA RODABLE DE MELAMINA	746419250046	28/02/2011	Regular	Activo
20646	SEDE CENTRAL	74	64	CAJONERA RODABLE DE MELAMINA	746419250047	28/02/2011	Regular	Activo
20647	SEDE CENTRAL	74	64	CAJONERA RODABLE DE MELAMINA	746419250048	28/02/2011	Regular	Activo
20648	SEDE CENTRAL	74	64	CAJONERA RODABLE DE MELAMINA	746419250049	28/02/2011	Regular	Activo
20649	SEDE CENTRAL	74	64	CAJONERA RODABLE DE MELAMINA	746419250050	28/02/2011	Regular	Activo
20650	SEDE CENTRAL	74	64	CAJONERA RODABLE DE MELAMINA	746419250051	28/02/2011	Regular	Activo
20651	SEDE CENTRAL	74	64	CAJONERA RODABLE DE MELAMINA	746419250052	28/02/2011	Regular	Activo
20652	SEDE CENTRAL	74	64	CAJONERA RODABLE DE MELAMINA	746419250053	28/02/2011	Regular	Activo
20653	SEDE CENTRAL	74	64	CAJONERA RODABLE DE MELAMINA	746419250054	28/02/2011	Regular	Activo
20654	SEDE CENTRAL	74	64	CAJONERA RODABLE DE MELAMINA	746419250055	28/02/2011	Regular	Activo

20655	SEDE CENTRAL	74	64	CAJONERA RODABLE DE MELAMINA	746419250056	28/02/2011	Regular	Activo
20656	SEDE CENTRAL	74	64	CAJONERA RODABLE DE MELAMINA	746419250057	28/02/2011	Regular	Activo
20657	SEDE CENTRAL	74	64	CAJONERA RODABLE DE MELAMINA	746419250058	28/02/2011	Regular	Activo
20658	SEDE CENTRAL	74	64	CAJONERA RODABLE DE MELAMINA	746419250059	28/02/2011	Regular	Activo
20659	SEDE CENTRAL	74	64	CAJONERA RODABLE DE MELAMINA	746419250060	28/02/2011	Regular	Activo
20660	SEDE CENTRAL	74	64	CAJONERA RODABLE DE MELAMINA	746419250061	28/02/2011	Regular	Activo
20661	SEDE CENTRAL	74	64	CAJONERA RODABLE DE MELAMINA	746419250069	29/08/2013	Regular	Activo
20662	SEDE CENTRAL	74	64	CAJONERA RODABLE DE MELAMINA	746419250070	29/08/2013	Regular	Activo
20663	SEDE CENTRAL	74	64	CAJONERA RODABLE DE MELAMINA	746419250071	29/08/2013	Regular	Activo
20664	SEDE CENTRAL	74	64	CAJONERA RODABLE DE MELAMINA	746419250072	29/08/2013	Regular	Activo
20665	SEDE CENTRAL	74	64	CAJONERA RODABLE DE MELAMINA	746419250074	29/08/2013	Bueno	Activo
20666	SEDE CENTRAL	74	64	CAJONERA RODABLE DE MELAMINA	746419250075	29/08/2013	Bueno	Activo
20667	SEDE CENTRAL	74	64	CAJONERA RODABLE DE MELAMINA	746419250076	29/08/2013	Bueno	Activo
20668	SEDE CENTRAL	74	64	CAJONERA RODABLE DE MELAMINA	746419250078	8/07/2014	Regular	Activo
20669	SEDE CENTRAL	74	64	CAJONERA RODABLE DE MELAMINA	746419250079	8/07/2014	Regular	Activo
20670	SEDE CENTRAL	74	64	CAJONERA RODABLE DE MELAMINA	746419250082	28/08/2014	Regular	Activo
20671	SEDE CENTRAL	74	64	CAJONERA RODABLE DE MELAMINA	746419250083	28/08/2014	Regular	Activo
20672	SEDE CENTRAL	74	64	CAJONERA RODABLE DE MELAMINA	746419250111	11/11/2014	Regular	Activo
20673	SEDE CENTRAL	74	64	CAJONERA RODABLE DE MELAMINA	746419250112	11/11/2014	Regular	Activo
20674	SEDE CENTRAL	74	64	CAJONERA RODABLE DE MELAMINA	746419250113	11/11/2014	Bueno	Activo
20675	SEDE CENTRAL	74	64	CAJONERA RODABLE DE MELAMINA	746419250114	11/11/2014	Regular	Activo
20676	SEDE CENTRAL	74	64	CAJONERA RODABLE DE MELAMINA	746419250116	2/03/2015	Bueno	Activo
20677	SEDE CENTRAL	74	64	CAJONERA RODABLE DE MELAMINA	746419250118	7/04/2015	Regular	Activo
20678	SEDE CENTRAL	74	64	CAJONERA RODABLE DE MELAMINA	746419250119	7/04/2015	Regular	Activo
20679	SEDE CENTRAL	74	64	CAJONERA RODABLE DE MELAMINA	746419250120	11/05/2015	Regular	Activo
20680	SEDE CENTRAL	74	64	CAJONERA RODABLE DE MELAMINA	746419250121	11/05/2015	Regular	Activo
20681	SEDE CENTRAL	74	64	CAJONERA RODABLE DE MELAMINA	746419250122	11/05/2015	Regular	Activo

20682	SEDE CENTRAL	74	64	CAJONERA RODABLE DE MELAMINA	746419250123	22/06/2015	Regular	Activo
20683	SEDE CENTRAL	74	64	CAJONERA RODABLE DE MELAMINA	746419250124	22/06/2015	Regular	Activo
20684	SEDE CENTRAL	74	64	CAJONERA RODABLE DE MELAMINA	746419250125	22/06/2015	Regular	Activo
20685	SEDE CENTRAL	74	64	CAJONERA RODABLE DE MELAMINA	746419250126	22/06/2015	Regular	Activo
20686	SEDE CENTRAL	74	64	CAJONERA RODABLE DE MELAMINA	746419250127	22/06/2015	Regular	Activo
20687	SEDE CENTRAL	74	64	CAJONERA RODABLE DE MELAMINA	746419250128	22/06/2015	Regular	Activo
20688	SEDE CENTRAL	74	64	CAJONERA RODABLE DE MELAMINA	746419250129	22/06/2015	Regular	Activo
20689	SEDE CENTRAL	74	64	CAJONERA RODABLE DE MELAMINA	746419250130	25/08/2015	Bueno	Activo
20690	SEDE CENTRAL	74	64	CAJONERA RODABLE DE MELAMINA	746419250131	25/08/2015	Regular	Activo
20691	SEDE CENTRAL	74	64	CAJONERA RODABLE DE MELAMINA	746419250132	25/08/2015	Regular	Activo
20692	SEDE CENTRAL	74	64	CAJONERA RODABLE DE MELAMINA	746419250133	25/08/2015	Regular	Activo
20693	SEDE CENTRAL	74	64	CAJONERA RODABLE DE MELAMINA	746419250134	25/08/2015	Regular	Activo
20694	SEDE CENTRAL	74	64	CAJONERA RODABLE DE MELAMINA	746419250135	25/08/2015	Regular	Activo
20695	SEDE CENTRAL	74	64	CAJONERA RODABLE DE MELAMINA	746419250136	25/08/2015	Regular	Activo
20696	SEDE CENTRAL	74	64	CAJONERA RODABLE DE MELAMINA	746419250137	27/11/2015	Regular	Activo
20697	SEDE CENTRAL	74	64	CAJONERA RODABLE DE MELAMINA	746419250138	27/11/2015	Regular	Activo
20698	SEDE CENTRAL	74	64	CAJONERA RODABLE DE MELAMINA	746419250139	27/11/2015	Regular	Activo
20699	SEDE CENTRAL	74	64	CAJONERA RODABLE DE MELAMINA	746419250140	27/11/2015	Regular	Activo
20700	SEDE CENTRAL	74	64	CAJONERA RODABLE DE MELAMINA	746419250141	27/11/2015	Regular	Activo
20701	SEDE CENTRAL	74	64	CAJONERA RODABLE DE MELAMINA	746419250142	27/11/2015	Regular	Activo
20702	SEDE CENTRAL	74	64	CAJONERA RODABLE DE MELAMINA	746419250143	27/11/2015	Regular	Activo
20703	SEDE CENTRAL	74	64	CAJONERA RODABLE DE MELAMINA	746419250144	27/11/2015	Regular	Activo
20704	SEDE CENTRAL	74	64	CAJONERA RODABLE DE MELAMINA	746419250145	27/11/2015	Bueno	Activo
20705	SEDE CENTRAL	74	64	CAJONERA RODABLE DE MELAMINA	746419250146	27/11/2015	Regular	Activo
20706	SEDE CENTRAL	74	64	CAJONERA RODABLE DE MELAMINA	746419250147	27/11/2015	Regular	Activo
20707	SEDE CENTRAL	74	64	CAJONERA RODABLE DE MELAMINA	746419250148	27/11/2015	Regular	Activo
20708	SEDE CENTRAL	74	64	CAJONERA RODABLE DE MELAMINA	746419250149	27/11/2015	Bueno	Activo

20709	SEDE CENTRAL	74	64	CAJONERA RODABLE DE MELAMINA	746419250150	27/11/2015	Regular	Activo
20710	SEDE CENTRAL	74	64	CAJONERA RODABLE DE MELAMINA	746419250151	11/12/2015	Regular	Activo
20711	SEDE CENTRAL	74	64	CAJONERA RODABLE DE MELAMINA	746419250152	11/12/2015	Regular	Activo
20712	SEDE CENTRAL	74	64	CAJONERA RODABLE DE MELAMINA	746419250153	11/12/2015	Regular	Activo
20713	SEDE CENTRAL	74	64	CAJONERA RODABLE DE MELAMINA	746419250154	11/12/2015	Regular	Activo
20714	SEDE CENTRAL	74	64	CAJONERA RODABLE DE MELAMINA	746419250155	7/12/2015	Bueno	Activo
20715	SEDE CENTRAL	74	64	CAJONERA RODABLE DE MELAMINA	746419250156	29/02/2016	Regular	Activo
20716	SEDE CENTRAL	74	64	CAJONERA RODABLE DE MELAMINA	746419250157	29/02/2016	Regular	Activo
20717	SEDE CENTRAL	74	64	CAJONERA RODABLE DE MELAMINA	746419250158	29/02/2016	Regular	Activo
20718	SEDE CENTRAL	74	64	CAJONERA RODABLE DE MELAMINA	746419250159	29/02/2016	Regular	Activo
20719	SEDE CENTRAL	74	64	CAJONERA RODABLE DE MELAMINA	746419250160	29/02/2016	Regular	Activo
20720	SEDE CENTRAL	74	64	CAJONERA RODABLE DE MELAMINA	746419250161	29/02/2016	Regular	Activo
20721	SEDE CENTRAL	74	64	CAJONERA RODABLE DE MELAMINA	746419250162	29/02/2016	Regular	Activo
20722	SEDE CENTRAL	74	64	CAJONERA RODABLE DE MELAMINA	746419250163	29/02/2016	Regular	Activo
20723	SEDE CENTRAL	74	64	CAJONERA RODABLE DE MELAMINA	746419250164	29/02/2016	Regular	Activo
20724	SEDE CENTRAL	74	64	CAJONERA RODABLE DE MELAMINA	746419250165	29/02/2016	Regular	Activo
20725	SEDE CENTRAL	74	64	CAJONERA RODABLE DE MELAMINA	746419250166	29/02/2016	Regular	Activo
20726	SEDE CENTRAL	74	64	CAJONERA RODABLE DE MELAMINA	746419250167	29/02/2016	Regular	Activo
20727	SEDE CENTRAL	74	64	CAJONERA RODABLE DE MELAMINA	746419250168	29/02/2016	Regular	Activo
20728	SEDE CENTRAL	74	64	CAJONERA RODABLE DE MELAMINA	746419250169	29/02/2016	Bueno	Activo
20729	SEDE CENTRAL	74	64	CAJONERA RODABLE DE MELAMINA	746419250170	29/02/2016	Regular	Activo
20730	SEDE CENTRAL	74	64	CAJONERA RODABLE DE MELAMINA	746419250171	2/03/2016	Regular	Activo
20731	SEDE CENTRAL	74	64	CAJONERA RODABLE DE MELAMINA	746419250172	2/03/2016	Regular	Activo
20732	SEDE CENTRAL	74	64	CAJONERA RODABLE DE MELAMINA	746419250173	2/03/2016	Bueno	Activo
20733	SEDE CENTRAL	74	64	CAJONERA RODABLE DE MELAMINA	746419250174	2/03/2016	Regular	Activo
20734	SEDE CENTRAL	74	64	CAJONERA RODABLE DE MELAMINA	746419250175	2/03/2016	Malo	Activo
20735	SEDE CENTRAL	74	64	CAJONERA RODABLE DE MELAMINA	746419250176	2/03/2016	Regular	Activo

20736	SEDE CENTRAL	74	64	CAJONERA RODABLE DE MELAMINA	746419250177	2/03/2016	Bueno	Activo
20737	SEDE CENTRAL	74	64	CAJONERA RODABLE DE MELAMINA	746419250178	2/03/2016	Regular	Activo
20738	SEDE CENTRAL	74	64	CAJONERA RODABLE DE MELAMINA	746419250179	2/03/2016	Regular	Activo
20739	SEDE CENTRAL	74	64	CAJONERA RODABLE DE MELAMINA	746419250180	2/03/2016	Regular	Activo
20740	SEDE CENTRAL	74	64	CAJONERA RODABLE DE MELAMINA	746419250181	2/03/2016	Bueno	Activo
20741	SEDE CENTRAL	74	64	CAJONERA RODABLE DE MELAMINA	746419250182	2/03/2016	Bueno	Activo
20742	SEDE CENTRAL	74	64	CAJONERA RODABLE DE MELAMINA	746419250183	31/03/2016	Regular	Activo
20743	SEDE CENTRAL	74	64	CAJONERA RODABLE DE MELAMINA	746419250184	10/05/2016	Regular	Activo
20744	SEDE CENTRAL	74	64	CAJONERA RODABLE DE MELAMINA	746419250185	16/08/2016	Regular	Activo
20745	SEDE CENTRAL	74	64	CAJONERA RODABLE DE MELAMINA	746419250186	16/08/2016	Bueno	Activo
20746	SEDE CENTRAL	74	64	CAJONERA RODABLE DE MELAMINA	746419250187	16/08/2016	Bueno	Activo
20747	SEDE CENTRAL	74	64	CAJONERA RODABLE DE MELAMINA	746419250188	16/08/2016	Bueno	Activo
20748	SEDE CENTRAL	74	64	CAJONERA RODABLE DE MELAMINA	746419250189	16/08/2016	Bueno	Activo
20749	SEDE CENTRAL	74	64	CAJONERA RODABLE DE MELAMINA	746419250190	16/08/2016	Bueno	Activo
20750	SEDE CENTRAL	74	64	CAJONERA RODABLE DE MELAMINA	746419250191	16/08/2016	Bueno	Activo
20751	SEDE CENTRAL	74	64	CAJONERA RODABLE DE MELAMINA	746419250192	16/08/2016	Bueno	Activo
20752	SEDE CENTRAL	74	64	CAJONERA RODABLE DE MELAMINA	746419250193	16/08/2016	Bueno	Activo
20753	SEDE CENTRAL	74	64	CAJONERA RODABLE DE MELAMINA	746419250194	16/08/2016	Bueno	Activo
20754	SEDE CENTRAL	74	64	CAJONERA RODABLE DE MELAMINA	746419250195	16/08/2016	Bueno	Activo
20755	SEDE CENTRAL	74	64	CAJONERA RODABLE DE MELAMINA	746419250196	16/08/2016	Bueno	Activo
20756	SEDE CENTRAL	74	64	CAJONERA RODABLE DE MELAMINA	746419250197	16/08/2016	Bueno	Activo
20757	SEDE CENTRAL	74	64	CAJONERA RODABLE DE MELAMINA	746419250198	16/08/2016	Bueno	Activo
20758	SEDE CENTRAL	74	64	CAJONERA RODABLE DE MELAMINA	746419250199	16/08/2016	Bueno	Activo
20759	SEDE CENTRAL	74	64	CAJONERA RODABLE DE MELAMINA	746419250200	16/08/2016	Bueno	Activo
20760	SEDE CENTRAL	74	64	CAJONERA RODABLE DE MELAMINA	746419250201	16/08/2016	Regular	Activo
20761	SEDE CENTRAL	74	64	CAJONERA RODABLE DE MELAMINA	746419250202	16/08/2016	Bueno	Activo
20762	SEDE CENTRAL	74	64	CAJONERA RODABLE DE MELAMINA	746419250203	16/08/2016	Regular	Activo

20763	SEDE CENTRAL	74	64	CAJONERA RODABLE DE MELAMINA	746419250204	16/08/2016	Bueno	Activo
20764	SEDE CENTRAL	74	64	CAJONERA RODABLE DE MELAMINA	746419250205	16/08/2016	Bueno	Activo
20765	SEDE CENTRAL	74	64	CAJONERA RODABLE DE MELAMINA	746419250206	16/08/2016	Bueno	Activo
20766	SEDE CENTRAL	74	64	CAJONERA RODABLE DE MELAMINA	746419250207	16/08/2016	Regular	Activo
20767	SEDE CENTRAL	74	64	CAJONERA RODABLE DE MELAMINA	746419250208	16/08/2016	Regular	Activo
20768	SEDE CENTRAL	74	64	CAJONERA RODABLE DE MELAMINA	746419250209	16/08/2016	Regular	Activo
20769	SEDE CENTRAL	74	64	CAJONERA RODABLE DE MELAMINA	746419250210	16/08/2016	Regular	Activo
20770	SEDE CENTRAL	74	64	CAJONERA RODABLE DE MELAMINA	746419250211	16/08/2016	Bueno	Activo
20771	SEDE CENTRAL	74	64	CAJONERA RODABLE DE MELAMINA	746419250212	16/08/2016	Regular	Activo
20772	SEDE CENTRAL	74	64	CAJONERA RODABLE DE MELAMINA	746419250213	16/08/2016	Regular	Activo
20773	SEDE CENTRAL	74	64	CAJONERA RODABLE DE MELAMINA	746419250214	16/08/2016	Regular	Activo
20774	SEDE CENTRAL	74	64	CAJONERA RODABLE DE MELAMINA	746419250215	16/08/2016	Regular	Activo
20775	SEDE CENTRAL	74	64	CAJONERA RODABLE DE MELAMINA	746419250216	16/08/2016	Regular	Activo
20776	SEDE CENTRAL	74	64	CAJONERA RODABLE DE MELAMINA	746419250217	16/08/2016	Regular	Activo
20777	SEDE CENTRAL	74	64	CAJONERA RODABLE DE MELAMINA	746419250218	16/08/2016	Regular	Activo
20778	SEDE CENTRAL	74	64	CAJONERA RODABLE DE MELAMINA	746419250219	16/08/2016	Bueno	Activo
20779	SEDE CENTRAL	74	64	CAJONERA RODABLE DE MELAMINA	746419250220	16/08/2016	Bueno	Activo
20780	SEDE CENTRAL	74	64	CAJONERA RODABLE DE MELAMINA	746419250221	16/08/2016	Regular	Activo
20781	SEDE CENTRAL	74	64	CAJONERA RODABLE DE MELAMINA	746419250222	16/08/2016	Regular	Activo
20782	SEDE CENTRAL	74	64	CAJONERA RODABLE DE MELAMINA	746419250223	16/08/2016	Regular	Activo
20783	SEDE CENTRAL	74	64	CAJONERA RODABLE DE MELAMINA	746419250224	16/08/2016	Regular	Activo
20784	SEDE CENTRAL	74	64	CAJONERA RODABLE DE MELAMINA	746419250225	16/08/2016	Regular	Activo
20785	SEDE CENTRAL	74	64	CAJONERA RODABLE DE MELAMINA	746419250226	16/08/2016	Regular	Activo
20786	SEDE CENTRAL	74	64	CAJONERA RODABLE DE MELAMINA	746419250227	16/08/2016	Bueno	Activo
20787	SEDE CENTRAL	74	64	CAJONERA RODABLE DE MELAMINA	746419250228	16/08/2016	Bueno	Activo
20788	SEDE CENTRAL	74	64	CAJONERA RODABLE DE MELAMINA	746419250229	16/08/2016	Regular	Activo
20789	SEDE CENTRAL	74	64	CAJONERA RODABLE DE MELAMINA	746419250230	16/08/2016	Regular	Activo

20790	SEDE CENTRAL	74	64	CAJONERA RODABLE DE MELAMINA	746419250231	16/08/2016	Regular	Activo
20791	SEDE CENTRAL	74	64	CAJONERA RODABLE DE MELAMINA	746419250232	16/08/2016	Regular	Activo
20792	SEDE CENTRAL	74	64	CAJONERA RODABLE DE MELAMINA	746419250233	16/08/2016	Bueno	Activo
20793	SEDE CENTRAL	74	64	CAJONERA RODABLE DE MELAMINA	746419250234	16/08/2016	Bueno	Activo
20794	SEDE CENTRAL	74	64	CAJONERA RODABLE DE MELAMINA	746419250235	16/08/2016	Regular	Activo
20795	SEDE CENTRAL	74	64	CAJONERA RODABLE DE MELAMINA	746419250236	16/08/2016	Bueno	Activo
20796	SEDE CENTRAL	74	64	CAJONERA RODABLE DE MELAMINA	746419250237	16/08/2016	Regular	Activo
20797	SEDE CENTRAL	74	64	CAJONERA RODABLE DE MELAMINA	746419250238	16/08/2016	Bueno	Activo
20798	SEDE CENTRAL	74	64	CAJONERA RODABLE DE MELAMINA	746419250239	16/08/2016	Regular	Activo
20799	SEDE CENTRAL	74	64	CAJONERA RODABLE DE MELAMINA	746419250240	16/08/2016	Bueno	Activo
20800	SEDE CENTRAL	74	64	CAJONERA RODABLE DE MELAMINA	746419250241	16/08/2016	Regular	Activo
20801	SEDE CENTRAL	74	64	CAJONERA RODABLE DE MELAMINA	746419250242	16/08/2016	Regular	Activo
20802	SEDE CENTRAL	74	64	CAJONERA RODABLE DE MELAMINA	746419250243	16/08/2016	Regular	Activo
20803	SEDE CENTRAL	74	64	CAJONERA RODABLE DE MELAMINA	746419250244	16/08/2016	Bueno	Activo
20804	SEDE CENTRAL	74	64	CAJONERA RODABLE DE MELAMINA	746419250245	16/08/2016	Bueno	Activo
20805	SEDE CENTRAL	74	64	CAJONERA RODABLE DE MELAMINA	746419250246	16/08/2016	Regular	Activo
20806	SEDE CENTRAL	74	64	CAJONERA RODABLE DE MELAMINA	746419250247	16/08/2016	Bueno	Activo
20807	SEDE CENTRAL	74	64	CAJONERA RODABLE DE MELAMINA	746419250248	16/08/2016	Bueno	Activo
20808	SEDE CENTRAL	74	64	CAJONERA RODABLE DE MELAMINA	746419250249	16/08/2016	Bueno	Activo
20809	SEDE CENTRAL	74	64	CAJONERA RODABLE DE MELAMINA	746419250250	16/08/2016	Regular	Activo
20810	SEDE CENTRAL	74	64	CAJONERA RODABLE DE MELAMINA	746419250251	16/08/2016	Regular	Activo
20811	SEDE CENTRAL	74	64	CAJONERA RODABLE DE MELAMINA	746419250252	16/08/2016	Regular	Activo
20812	SEDE CENTRAL	74	64	CAJONERA RODABLE DE MELAMINA	746419250253	16/08/2016	Regular	Activo
20813	SEDE CENTRAL	74	64	CAJONERA RODABLE DE MELAMINA	746419250254	16/08/2016	Regular	Activo
20814	SEDE CENTRAL	74	64	CAJONERA RODABLE DE MELAMINA	746419250255	16/08/2016	Regular	Activo
20815	SEDE CENTRAL	74	64	CAJONERA RODABLE DE MELAMINA	746419250256	16/08/2016	Bueno	Activo
20816	SEDE CENTRAL	74	64	CAJONERA RODABLE DE MELAMINA	746419250257	23/09/2016	Regular	Activo

20817	SEDE CENTRAL	74	64	CAJONERA RODABLE DE MELAMINA	746419250258	23/09/2016	Regular	Activo
20818	SEDE CENTRAL	74	64	CAJONERA RODABLE DE MELAMINA	746419250259	23/09/2016	Regular	Activo
20819	SEDE CENTRAL	74	64	CAJONERA RODABLE DE MELAMINA	746419250260	23/09/2016	Bueno	Activo
20820	SEDE CENTRAL	74	64	CAJONERA RODABLE DE MELAMINA	746419250261	23/09/2016	Bueno	Activo
20821	SEDE CENTRAL	74	64	CAJONERA RODABLE DE MELAMINA	746419250262	16/09/2016	Bueno	Activo
20822	SEDE CENTRAL	74	64	CAJONERA RODABLE DE MELAMINA	746419250263	16/09/2016	Regular	Activo
20823	SEDE CENTRAL	74	64	CAJONERA RODABLE DE MELAMINA	746419250264	16/09/2016	Regular	Activo
20824	SEDE CENTRAL	74	64	CAJONERA RODABLE DE MELAMINA	746419250265	16/09/2016	Regular	Activo
20825	SEDE CENTRAL	74	64	CAJONERA RODABLE DE MELAMINA	746419250266	16/09/2016	Regular	Activo
20826	SEDE CENTRAL	74	64	CAJONERA RODABLE DE MELAMINA	746419250267	16/09/2016	Regular	Activo
20827	SEDE CENTRAL	74	64	CAJONERA RODABLE DE MELAMINA	746419250268	16/09/2016	Regular	Activo
20828	SEDE CENTRAL	74	64	CAJONERA RODABLE DE MELAMINA	746419250269	16/09/2016	Regular	Activo
20829	SEDE CENTRAL	74	64	CAJONERA RODABLE DE MELAMINA	746419250270	16/09/2016	Regular	Activo
20830	SEDE CENTRAL	74	64	CAJONERA RODABLE DE MELAMINA	746419250271	16/09/2016	Regular	Activo
20831	SEDE CENTRAL	74	64	CAJONERA RODABLE DE MELAMINA	746419250272	16/09/2016	Regular	Activo
20832	SEDE CENTRAL	74	64	CAJONERA RODABLE DE MELAMINA	746419250273	16/09/2016	Regular	Activo
20833	SEDE CENTRAL	74	64	CAJONERA RODABLE DE MELAMINA	746419250274	16/09/2016	Regular	Activo
20834	SEDE CENTRAL	74	64	CAJONERA RODABLE DE MELAMINA	746419250275	16/09/2016	Regular	Activo
20835	SEDE CENTRAL	74	64	CAJONERA RODABLE DE MELAMINA	746419250276	16/09/2016	Regular	Activo
20836	SEDE CENTRAL	74	64	CAJONERA RODABLE DE MELAMINA	746419250277	16/09/2016	Regular	Activo
20837	SEDE CENTRAL	74	64	CAJONERA RODABLE DE MELAMINA	746419250278	16/09/2016	Regular	Activo
20838	SEDE CENTRAL	74	64	CAJONERA RODABLE DE MELAMINA	746419250279	16/09/2016	Regular	Activo
20839	SEDE CENTRAL	74	64	CAJONERA RODABLE DE MELAMINA	746419250280	16/09/2016	Regular	Activo
20840	SEDE CENTRAL	74	64	CAJONERA RODABLE DE MELAMINA	746419250281	16/09/2016	Regular	Activo
20841	SEDE CENTRAL	74	64	CAJONERA RODABLE DE MELAMINA	746419250282	16/09/2016	Regular	Activo
20842	SEDE CENTRAL	74	64	CAJONERA RODABLE DE MELAMINA	746419250283	16/09/2016	Regular	Activo
20843	SEDE CENTRAL	74	64	CAJONERA RODABLE DE MELAMINA	746419250284	16/09/2016	Regular	Activo

20844	SEDE CENTRAL	74	64	CAJONERA RODABLE DE MELAMINA	746419250285	7/11/2016	Regular	Activo
20845	SEDE CENTRAL	74	64	CAJONERA RODABLE DE MELAMINA	746419250286	7/11/2016	Bueno	Activo
20846	SEDE CENTRAL	74	64	CAJONERA RODABLE DE MELAMINA	746419250287	7/11/2016	Regular	Activo
20847	SEDE CENTRAL	74	64	CAJONERA RODABLE DE MELAMINA	746419250289	5/07/2017	Regular	Activo
20848	SEDE CENTRAL	74	64	CAJONERA RODABLE DE MELAMINA	746419250290	5/07/2017	Bueno	Activo
20849	SEDE CENTRAL	74	64	CAJONERA RODABLE DE MELAMINA	746419250291	5/07/2017	Regular	Activo
20850	SEDE CENTRAL	74	64	CAJONERA RODABLE DE MELAMINA	746419250292	5/07/2017	Bueno	Activo
20851	SEDE CENTRAL	74	64	CAJONERA RODABLE DE MELAMINA	746419250293	5/07/2017	Bueno	Activo
20852	SEDE CENTRAL	74	64	CAJONERA RODABLE DE MELAMINA	746419250294	5/07/2017	Bueno	Activo
20853	SEDE CENTRAL	74	64	CAJONERA RODABLE DE MELAMINA	746419250295	5/07/2017	Regular	Activo
20854	SEDE CENTRAL	74	64	CAJONERA RODABLE DE MELAMINA	746419250296	5/07/2017	Regular	Activo
20855	SEDE CENTRAL	74	64	CAJONERA RODABLE DE MELAMINA	746419250297	5/07/2017	Regular	Activo
20856	SEDE CENTRAL	74	64	CAJONERA RODABLE DE MELAMINA	746419250298	5/07/2017	Regular	Activo
20857	SEDE CENTRAL	74	64	CAJONERA RODABLE DE MELAMINA	746419250299	5/07/2017	Regular	Activo
20858	SEDE CENTRAL	74	64	CAJONERA RODABLE DE MELAMINA	746419250300	5/07/2017	Regular	Activo
20859	SEDE CENTRAL	74	64	CAJONERA RODABLE DE MELAMINA	746419250301	5/07/2017	Regular	Activo
20860	SEDE CENTRAL	74	64	CAJONERA RODABLE DE MELAMINA	746419250302	5/07/2017	Regular	Activo
20861	SEDE CENTRAL	74	64	CAJONERA RODABLE DE MELAMINA	746419250303	5/07/2017	Regular	Activo
20862	SEDE CENTRAL	74	64	CAJONERA RODABLE DE MELAMINA	746419250305	6/12/2017	Regular	Activo
20863	SEDE CENTRAL	74	64	CAJONERA RODABLE DE MELAMINA	746419250306	6/12/2017	Bueno	Activo
20864	SEDE CENTRAL	74	64	CAJONERA RODABLE DE MELAMINA	746419250307	6/12/2017	Bueno	Activo
20865	SEDE CENTRAL	74	64	CAJONERA RODABLE DE MELAMINA	746419250308	16/03/2018	Regular	Activo
20866	SEDE CENTRAL	74	64	CAJONERA RODABLE DE MELAMINA	746419250309	5/10/2018	Bueno	Activo
20867	SEDE CENTRAL	74	64	CAJONERA RODABLE DE MELAMINA	746419250310	23/05/2019	Bueno	Activo
20868	SEDE CENTRAL	74	64	CAJONERA RODABLE DE MELAMINA	746419250311	25/09/2019	Bueno	Activo
20869	SEDE CENTRAL	74	64	CAJONERA RODABLE DE MELAMINA	746419250312	29/11/2019	Regular	Activo
20870	SEDE CENTRAL	74	64	CAJONERA RODABLE DE MELAMINA	746419250313	29/11/2019	Bueno	Activo

20871	SEDE CENTRAL	74	64	CAJONERA RODABLE DE MELAMINA	746419250314	29/11/2019	Bueno	Activo
20872	SEDE CENTRAL	74	64	CAJONERA RODABLE DE MELAMINA	746419250315	29/11/2019	Bueno	Activo
20873	SEDE CENTRAL	74	64	CAJONERA RODABLE DE MELAMINA	746419250316	29/11/2019	Bueno	Activo
20874	SEDE CENTRAL	74	64	CAJONERA RODABLE DE MELAMINA	746419250317	29/11/2019	Bueno	Activo
20875	SEDE CENTRAL	74	64	CAJONERA RODABLE DE MELAMINA	746419250318	29/11/2019	Bueno	Activo
20876	SEDE CENTRAL	74	64	CAJONERA RODABLE DE MELAMINA	746419250319	29/11/2019	Bueno	Activo
20877	SEDE CENTRAL	74	64	CAJONERA RODABLE DE MELAMINA	746419250320	29/11/2019	Bueno	Activo
20878	SEDE CENTRAL	74	64	CAJONERA RODABLE DE MELAMINA	746419250321	29/11/2019	Bueno	Activo
20879	SEDE CENTRAL	74	64	CAJONERA RODABLE DE MELAMINA	746419250322	29/11/2019	Bueno	Activo
20880	SEDE CENTRAL	74	64	CAJONERA RODABLE DE MELAMINA	746419250323	29/11/2019	Bueno	Activo
20881	SEDE CENTRAL	74	64	CAJONERA RODABLE DE MELAMINA	746419250324	29/11/2019	Bueno	Activo
20882	SEDE CENTRAL	74	64	CAJONERA RODABLE DE MELAMINA	746419250325	29/11/2019	Bueno	Activo
20883	SEDE CENTRAL	74	64	CAJONERA RODABLE DE MELAMINA	746419250326	29/11/2019	Bueno	Activo
20884	SEDE CENTRAL	74	64	CAJONERA RODABLE DE MELAMINA	746419250327	29/11/2019	Bueno	Activo
20885	SEDE CENTRAL	74	64	CAJONERA RODABLE DE MELAMINA	746419250328	29/11/2019	Bueno	Activo
20886	SEDE CENTRAL	74	64	CAJONERA RODABLE DE MELAMINA	746419250329	29/11/2019	Bueno	Activo
20887	SEDE CENTRAL	74	64	CAJONERA RODABLE DE MELAMINA	746419250330	29/11/2019	Bueno	Activo
20888	SEDE CENTRAL	74	64	CAJONERA RODABLE DE MELAMINA	746419250331	29/11/2019	Bueno	Activo
20889	SEDE CENTRAL	74	64	CAJONERA RODABLE DE MELAMINA	746419250332	29/11/2019	Bueno	Activo
20890	SEDE CENTRAL	74	64	CAJONERA RODABLE DE MELAMINA	746419250333	29/11/2019	Bueno	Activo
20891	SEDE CENTRAL	74	64	CAJONERA RODABLE DE MELAMINA	746419250334	29/11/2019	Bueno	Activo
20892	SEDE CENTRAL	74	64	CAJONERA RODABLE DE MELAMINA	746419250335	29/11/2019	Bueno	Activo
20893	SEDE CENTRAL	74	64	CAJONERA RODABLE DE MELAMINA	746419250336	29/11/2019	Bueno	Activo
20894	SEDE CENTRAL	74	64	CAJONERA RODABLE DE MELAMINA	746419250337	29/11/2019	Bueno	Activo
20895	SEDE CENTRAL	74	64	CAJONERA RODABLE DE MELAMINA	746419250338	29/11/2019	Bueno	Activo
20896	SEDE CENTRAL	74	64	CAJONERA RODABLE DE MELAMINA	746419250339	29/11/2019	Bueno	Activo
20897	SEDE CENTRAL	74	64	CAJONERA RODABLE DE MELAMINA	746419250340	29/11/2019	Bueno	Activo

20898	SEDE CENTRAL	74	64	CAJONERA RODABLE DE MELAMINA	746419250341	29/11/2019	Bueno	Activo
20899	SEDE CENTRAL	74	64	CAJONERA RODABLE DE MELAMINA	746419250342	29/11/2019	Bueno	Activo
20900	SEDE CENTRAL	74	64	CAJONERA RODABLE DE MELAMINA	746419250343	29/11/2019	Bueno	Activo
20901	SEDE CENTRAL	74	64	CAJONERA RODABLE DE MELAMINA	746419250344	29/11/2019	Bueno	Activo
20902	SEDE CENTRAL	74	64	CAJONERA RODABLE DE MELAMINA	746419250345	29/11/2019	Bueno	Activo
20903	SEDE CENTRAL	74	64	CAJONERA RODABLE DE MELAMINA	746419250346	29/11/2019	Bueno	Activo
20904	SEDE CENTRAL	74	64	CAJONERA RODABLE DE MELAMINA	746419250347	29/11/2019	Bueno	Activo
20905	SEDE CENTRAL	74	64	CAJONERA RODABLE DE MELAMINA	746419250348	29/11/2019	Bueno	Activo
20906	SEDE CENTRAL	74	64	CAJONERA RODABLE DE MELAMINA	746419250349	29/11/2019	Bueno	Activo
20907	SEDE CENTRAL	74	64	CAJONERA RODABLE DE MELAMINA	746419250350	29/11/2019	Bueno	Activo
20908	SEDE CENTRAL	74	64	CAJONERA RODABLE DE MELAMINA	746419250351	29/11/2019	Bueno	Activo
20909	SEDE CENTRAL	74	64	CAJONERA RODABLE DE MELAMINA	746419250352	29/11/2019	Bueno	Activo
20910	SEDE CENTRAL	74	64	CAJONERA RODABLE DE MELAMINA	746419250353	29/11/2019	Bueno	Activo
20911	SEDE CENTRAL	74	64	CAJONERA RODABLE DE MELAMINA	746419250354	29/11/2019	Bueno	Activo
20912	SEDE CENTRAL	74	64	CAJONERA RODABLE DE MELAMINA	746419250355	29/11/2019	Bueno	Activo
20913	SEDE CENTRAL	74	64	CAJONERA RODABLE DE MELAMINA	746419250356	29/11/2019	Bueno	Activo
20914	SEDE CENTRAL	74	64	CAJONERA RODABLE DE MELAMINA	746419250357	29/11/2019	Bueno	Activo
20915	SEDE CENTRAL	74	64	CAJONERA RODABLE DE MELAMINA	746419250358	21/02/2020	Bueno	Activo
20916	SEDE CENTRAL	74	64	CAJONERA RODABLE DE MELAMINA	746419250359	21/02/2020	Bueno	Activo
20917	SEDE CENTRAL	74	64	CARPETA DE MADERA PARA DOS PERSONAS	746423550033	6/09/2007	Bueno	Activo
20918	SEDE CENTRAL	74	64	CARPETA DE MADERA PARA DOS PERSONAS	746423550034	6/09/2007	Regular	Activo
20919	SEDE CENTRAL	74	64	CARPETA DE MADERA PARA DOS PERSONAS	746423550144	6/09/2007	Regular	Activo
20920	SEDE CENTRAL	74	64	CARPETA MULTIPLE DE MADERA	746426270015	6/09/2007	Regular	Activo
20921	SEDE CENTRAL	74	64	CARPETA MULTIPLE DE MADERA	746426270020	6/09/2007	Regular	Activo
20922	SEDE CENTRAL	74	64	CARPETA MULTIPLE DE MADERA	746426270024	6/09/2007	Regular	Activo
20923	SEDE CENTRAL	74	64	CARPETA MULTIPLE DE MADERA	746426270026	6/09/2007	Regular	Activo
20924	SEDE CENTRAL	74	64	CARPETA MULTIPLE DE MADERA	746426270027	6/09/2007	Regular	Activo
20925	SEDE CENTRAL	74	64	CARPETA MULTIPLE DE MADERA	746426270028	6/09/2007	Regular	Activo

20926	SEDE CENTRAL	74	64	CARPETA MULTIPLE DE MADERA	746426270031	6/09/2007	Regular	Activo
20927	SEDE CENTRAL	74	64	CARPETA MULTIPLE DE MADERA	746426270032	6/09/2007	Regular	Activo
20928	SEDE CENTRAL	74	64	CARPETA MULTIPLE DE MADERA	746426270045	6/09/2007	Bueno	Activo
20929	SEDE CENTRAL	74	64	CARPETA MULTIPLE DE MADERA	746426270085	6/09/2007	Regular	Activo
20930	SEDE CENTRAL	74	64	CARPETA MULTIPLE DE MADERA	746426270108	6/09/2007	Regular	Activo
20931	SEDE CENTRAL	74	64	CARPETA MULTIPLE DE MADERA	746426270111	6/09/2007	Regular	Activo
20932	SEDE CENTRAL	74	64	CARRO DE METAL TRANSPORTADOR	746427620018	11/02/2004	Regular	Activo
20933	SEDE CENTRAL	74	64	CARRO DE METAL TRANSPORTADOR	746427620019	11/02/2004	Regular	Activo
20934	SEDE CENTRAL	74	64	CARRO DE METAL TRANSPORTADOR	746427620040	6/09/2007	Regular	Activo
20935	SEDE CENTRAL	74	64	CARRO DE METAL TRANSPORTADOR	746427620043	6/09/2007	Regular	Activo
20936	SEDE CENTRAL	74	64	CARRO DE METAL TRANSPORTADOR	746427620044	6/09/2007	Regular	Activo
20937	SEDE CENTRAL	74	64	CARRO DE METAL TRANSPORTADOR	746427620049	10/06/2009	Regular	Activo
20938	SEDE CENTRAL	74	64	CARRO DE METAL TRANSPORTADOR	746427620055	16/06/2009	Regular	Activo
20939	SEDE CENTRAL	74	64	CARRO DE METAL TRANSPORTADOR	746427620076	26/03/2011	Regular	Activo
20940	SEDE CENTRAL	74	64	CARRO DE METAL TRANSPORTADOR	746427620086	22/12/2011	Regular	Activo
20941	SEDE CENTRAL	74	64	CARRO DE METAL TRANSPORTADOR	746427620088	22/12/2011	Regular	Activo
20942	SEDE CENTRAL	74	64	CARRO DE METAL TRANSPORTADOR	746427620091	22/12/2011	Regular	Activo
20943	SEDE CENTRAL	74	64	CARRO DE METAL TRANSPORTADOR	746427620092	22/12/2011	Regular	Activo
20944	SEDE CENTRAL	74	64	CARRO DE METAL TRANSPORTADOR	746427620094	22/12/2011	Regular	Activo
20945	SEDE CENTRAL	74	64	CARRO DE METAL TRANSPORTADOR	746427620095	22/12/2011	Regular	Activo
20946	SEDE CENTRAL	74	64	CARRO DE METAL TRANSPORTADOR	746427620100	22/12/2011	Regular	Activo
20947	SEDE CENTRAL	74	64	CARRO DE METAL TRANSPORTADOR	746427620102	22/12/2011	Regular	Activo
20948	SEDE CENTRAL	74	64	CARRO DE METAL TRANSPORTADOR	746427620103	22/12/2011	Regular	Activo
20949	SEDE CENTRAL	74	64	CARRO DE METAL TRANSPORTADOR	746427620107	27/11/2013	Regular	Activo
20950	SEDE CENTRAL	74	64	CARRO DE METAL TRANSPORTADOR	746427620108	27/11/2013	Regular	Activo
20951	SEDE CENTRAL	74	64	CARRO DE METAL TRANSPORTADOR	746427620109	27/11/2013	Regular	Activo
20952	SEDE CENTRAL	74	64	CARRO DE METAL TRANSPORTADOR	746427620111	30/07/2014	Regular	Activo
20953	SEDE CENTRAL	74	64	CARRO DE METAL TRANSPORTADOR	746427620116	30/07/2014	Regular	Activo

20954	SEDE CENTRAL	74	64	CARRO DE METAL TRANSPORTADOR	746427620117	30/07/2014	Regular	Activo
20955	SEDE CENTRAL	74	64	CARRO DE METAL TRANSPORTADOR	746427620118	30/07/2014	Regular	Activo
20956	SEDE CENTRAL	74	64	CARRO DE METAL TRANSPORTADOR	746427620123	30/07/2014	Regular	Activo
20957	SEDE CENTRAL	74	64	CARRO DE METAL TRANSPORTADOR	746427620124	30/07/2014	Regular	Activo
20958	SEDE CENTRAL	74	64	CARRO DE METAL TRANSPORTADOR	746427620126	30/07/2014	Regular	Activo
20959	SEDE CENTRAL	74	64	CARRO DE METAL TRANSPORTADOR	746427620129	30/07/2014	Regular	Activo
20960	SEDE CENTRAL	74	64	CARRO DE METAL TRANSPORTADOR	746427620130	30/07/2014	Regular	Activo
20961	SEDE CENTRAL	74	64	CARRO DE METAL TRANSPORTADOR	746427620133	30/07/2014	Regular	Activo
20962	SEDE CENTRAL	74	64	CARRO DE METAL TRANSPORTADOR	746427620136	30/07/2014	Regular	Activo
20963	SEDE CENTRAL	74	64	CARRO DE METAL TRANSPORTADOR	746427620138	30/07/2014	Regular	Activo
20964	SEDE CENTRAL	74	64	CARRO DE METAL TRANSPORTADOR	746427620139	30/07/2014	Regular	Activo
20965	SEDE CENTRAL	74	64	CARRO DE METAL TRANSPORTADOR	746427620140	30/07/2014	Regular	Activo
20966	SEDE CENTRAL	74	64	CARRO DE METAL TRANSPORTADOR	746427620142	7/11/2016	Regular	Activo
20967	SEDE CENTRAL	74	64	CARRO DE METAL TRANSPORTADOR	746427620143	5/07/2017	Regular	Activo
20968	SEDE CENTRAL	74	64	CARRO DE METAL TRANSPORTADOR	746427620144	5/07/2017	Regular	Activo
20969	SEDE CENTRAL	74	64	CARRO DE METAL TRANSPORTADOR	746427620145	5/07/2017	Regular	Activo
20970	SEDE CENTRAL	74	64	CARRO DE METAL TRANSPORTADOR	746427620147	25/09/2019	Regular	Activo
20971	SEDE CENTRAL	74	64	CARRO DE METAL TRANSPORTADOR	746427620148	29/11/2019	Regular	Activo
20972	SEDE CENTRAL	74	64	CARRO DE METAL TRANSPORTADOR	746427620149	29/11/2019	Bueno	Activo
20973	SEDE CENTRAL	74	64	CARRO DE METAL TRANSPORTADOR	746427620150	29/11/2019	Bueno	Activo
20974	SEDE CENTRAL	74	64	CARRO DE METAL TRANSPORTADOR	746427620151	29/11/2019	Bueno	Activo
20975	SEDE CENTRAL	74	64	CARRO DE METAL TRANSPORTADOR	746427620152	29/11/2019	Bueno	Activo
20976	SEDE CENTRAL	74	64	CARRO DE METAL TRANSPORTADOR	746427620153	29/11/2019	Bueno	Activo
20977	SEDE CENTRAL	74	64	CARRO DE METAL TRANSPORTADOR	746427620154	29/11/2019	Bueno	Activo
20978	SEDE CENTRAL	74	64	CARRO DE METAL TRANSPORTADOR	746427620155	25/11/2019	Bueno	Activo
20979	SEDE CENTRAL	74	64	CARRO DE METAL TRANSPORTADOR	746427620156	25/11/2019	Bueno	Activo
20980	SEDE CENTRAL	74	64	CARRO DE METAL TRANSPORTADOR	746427620157	17/02/2020	Bueno	Activo

20981	SEDE CENTRAL	74	64	CARRO DE METAL TRANSPORTADOR	746427620158	14/02/2020	Bueno	Activo
20982	SEDE CENTRAL	74	64	CARRO DE METAL TRANSPORTADOR	746427620164	28/04/2022	Bueno	Activo
20983	SEDE CENTRAL	74	64	CARRO DE METAL TRANSPORTADOR	746427620165	28/04/2022	Bueno	Activo
20984	SEDE CENTRAL	74	64	CARRO DE METAL TRANSPORTADOR	746427620166	28/04/2022	Bueno	Activo
20985	SEDE CENTRAL	74	64	CARRO TRANSPORTADOR (OTROS)	746427960010	25/09/2019	Regular	Activo
20986	SEDE CENTRAL	74	64	CARRO TRANSPORTADOR (OTROS)	746427960011	25/09/2019	Regular	Activo
20987	SEDE CENTRAL	74	64	CASILLERO DE MADERA	746428300014	6/09/2007	Regular	Activo
20988	SEDE CENTRAL	74	64	CASILLERO DE MADERA	746428300034	6/09/2007	Regular	Activo
20989	SEDE CENTRAL	74	64	CASILLERO DE MADERA	746428300038	6/09/2007	Regular	Activo
20990	SEDE CENTRAL	74	64	CASILLERO DE MADERA	746428300064	5/07/2017	Regular	Activo
20991	SEDE CENTRAL	74	64	CASILLERO DE MELAMINA	746428640005	31/03/2016	Regular	Activo
20992	SEDE CENTRAL	74	64	CASILLERO DE MELAMINA	746428640006	4/05/2016	Regular	Activo
20993	SEDE CENTRAL	74	64	CASILLERO DE MELAMINA	746428640007	4/05/2016	Regular	Activo
20994	SEDE CENTRAL	74	64	CASILLERO DE MELAMINA	746428640008	4/05/2016	Bueno	Activo
20995	SEDE CENTRAL	74	64	CASILLERO DE MELAMINA	746428640009	4/05/2016	Regular	Activo
20996	SEDE CENTRAL	74	64	CASILLERO DE MELAMINA	746428640010	4/05/2016	Bueno	Activo
20997	SEDE CENTRAL	74	64	CASILLERO DE MELAMINA	746428640011	4/05/2016	Regular	Activo
20998	SEDE CENTRAL	74	64	CASILLERO DE MELAMINA	746428640012	4/05/2016	Bueno	Activo
20999	SEDE CENTRAL	74	64	CASILLERO DE MELAMINA	746428640013	4/05/2016	Bueno	Activo
21000	SEDE CENTRAL	74	64	CASILLERO DE MELAMINA	746428640014	4/05/2016	Regular	Activo
21001	SEDE CENTRAL	74	64	CASILLERO DE MELAMINA	746428640015	17/05/2016	Bueno	Activo
21002	SEDE CENTRAL	74	64	CASILLERO DE MELAMINA	746428640016	17/05/2016	Regular	Activo
21003	SEDE CENTRAL	74	64	CASILLERO DE MELAMINA	746428640017	17/05/2016	Regular	Activo
21004	SEDE CENTRAL	74	64	CASILLERO DE MELAMINA	746428640018	3/06/2016	Regular	Activo
21005	SEDE CENTRAL	74	64	CASILLERO DE MELAMINA	746428640019	3/06/2016	Regular	Activo
21006	SEDE CENTRAL	74	64	CASILLERO DE MELAMINA	746428640020	3/06/2016	Regular	Activo
21007	SEDE CENTRAL	74	64	CASILLERO DE MELAMINA	746428640021	3/06/2016	Regular	Activo
21008	SEDE CENTRAL	74	64	CASILLERO DE MELAMINA	746428640022	3/06/2016	Regular	Activo
21009	SEDE CENTRAL	74	64	CASILLERO DE MELAMINA	746428640023	31/03/2017	Regular	Activo
21010	SEDE CENTRAL	74	64	CASILLERO DE MELAMINA	746428640025	2/06/2017	Bueno	Activo
21011	SEDE CENTRAL	74	64	CASILLERO DE MELAMINA	746428640026	2/06/2017	Regular	Activo
21012	SEDE CENTRAL	74	64	CASILLERO DE MELAMINA	746428640027	2/06/2017	Regular	Activo
21013	SEDE CENTRAL	74	64	CASILLERO DE MELAMINA	746428640028	2/06/2017	Regular	Activo
21014	SEDE CENTRAL	74	64	CASILLERO DE MELAMINA	746428640029	2/06/2017	Regular	Activo

21015	SEDE CENTRAL	74	64	CASILLERO DE MELAMINA	746428640030	2/06/2017	Bueno	Activo
21016	SEDE CENTRAL	74	64	CASILLERO DE MELAMINA	746428640033	3/07/2017	Bueno	Activo
21017	SEDE CENTRAL	74	64	CASILLERO DE MELAMINA	746428640034	3/07/2017	Bueno	Activo
21018	SEDE CENTRAL	74	64	CASILLERO DE MELAMINA	746428640035	3/07/2017	Bueno	Activo
21019	SEDE CENTRAL	74	64	CASILLERO DE MELAMINA	746428640036	3/07/2017	Regular	Activo
21020	SEDE CENTRAL	74	64	CASILLERO DE MELAMINA	746428640037	3/07/2017	Regular	Activo
21021	SEDE CENTRAL	74	64	CASILLERO DE MELAMINA	746428640038	3/07/2017	Regular	Activo
21022	SEDE CENTRAL	74	64	CASILLERO DE MELAMINA	746428640050	3/07/2017	Bueno	Activo
21023	SEDE CENTRAL	74	64	CASILLERO DE MELAMINA	746428640051	3/07/2017	Bueno	Activo
21024	SEDE CENTRAL	74	64	CASILLERO DE MELAMINA	746428640052	3/07/2017	Regular	Activo
21025	SEDE CENTRAL	74	64	CASILLERO DE MELAMINA	746428640053	3/07/2017	Bueno	Activo
21026	SEDE CENTRAL	74	64	CASILLERO DE MELAMINA	746428640054	3/07/2017	Regular	Activo
21027	SEDE CENTRAL	74	64	CASILLERO DE MELAMINA	746428640055	3/07/2017	Regular	Activo
21028	SEDE CENTRAL	74	64	CASILLERO DE MELAMINA	746428640056	3/07/2017	Regular	Activo
21029	SEDE CENTRAL	74	64	CASILLERO DE MELAMINA	746428640062	11/09/2017	Bueno	Activo
21030	SEDE CENTRAL	74	64	CASILLERO DE MELAMINA	746428640063	11/09/2017	Bueno	Activo
21031	SEDE CENTRAL	74	64	CASILLERO DE MELAMINA	746428640064	24/11/2017	Bueno	Activo
21032	SEDE CENTRAL	74	64	CASILLERO DE MELAMINA	746428640070	30/04/2018	Regular	Activo
21033	SEDE CENTRAL	74	64	CASILLERO DE MELAMINA	746428640071	29/05/2018	Bueno	Activo
21034	SEDE CENTRAL	74	64	CASILLERO DE MELAMINA	746428640072	29/05/2018	Bueno	Activo
21035	SEDE CENTRAL	74	64	CASILLERO DE MELAMINA	746428640075	25/10/2019	Bueno	Activo
21036	SEDE CENTRAL	74	64	CASILLERO DE MELAMINA	746428640076	25/10/2019	Bueno	Activo
21037	SEDE CENTRAL	74	64	CASILLERO DE MELAMINA	746428640077	25/10/2019	Bueno	Activo
21038	SEDE CENTRAL	74	64	CASILLERO DE MELAMINA	746428640078	25/10/2019	Bueno	Activo
21039	SEDE CENTRAL	74	64	CASILLERO DE MELAMINA	746428640079	30/10/2019	Bueno	Activo
21040	SEDE CENTRAL	74	64	CASILLERO DE MELAMINA	746428640080	30/10/2019	Bueno	Activo
21041	SEDE CENTRAL	74	64	CASILLERO DE MELAMINA	746428640081	30/10/2019	Bueno	Activo
21042	SEDE CENTRAL	74	64	CASILLERO DE MELAMINA	746428640082	30/10/2019	Bueno	Activo
21043	SEDE CENTRAL	74	64	CASILLERO DE MELAMINA	746428640085	31/05/2020	Bueno	Activo
21044	SEDE CENTRAL	74	64	CASILLERO DE MELAMINA	746428640086	31/05/2020	Bueno	Activo
21045	SEDE CENTRAL	74	64	CASILLERO DE MELAMINA	746428640087	31/05/2020	Bueno	Activo
21046	SEDE CENTRAL	74	64	CASILLERO DE MELAMINA	746428640088	31/05/2020	Bueno	Activo
21047	SEDE CENTRAL	74	64	CASILLERO DE MELAMINA	746428640089	30/09/2020	Bueno	Activo
21048	SEDE CENTRAL	74	64	CASILLERO DE MELAMINA	746428640090	30/09/2020	Bueno	Activo
21049	SEDE CENTRAL	74	64	CASILLERO DE METAL - LOCKER	746428980001	6/09/2007	Bueno	Activo
21050	SEDE CENTRAL	74	64	CASILLERO DE METAL - LOCKER	746428980015	6/09/2007	Regular	Activo

21051	SEDE CENTRAL	74	64	CASILLERO DE METAL - LOCKER	746428980026	6/09/2007	Regular	Activo
21052	SEDE CENTRAL	74	64	CASILLERO DE METAL - LOCKER	746428980042	25/08/2010	Regular	Activo
21053	SEDE CENTRAL	74	64	CASILLERO DE METAL - LOCKER	746428980043	25/08/2010	Regular	Activo
21054	SEDE CENTRAL	74	64	CASILLERO DE METAL - LOCKER	746428980044	25/08/2010	Regular	Activo
21055	SEDE CENTRAL	74	64	CASILLERO DE METAL - LOCKER	746428980045	25/08/2010	Regular	Activo
21056	SEDE CENTRAL	74	64	CASILLERO DE METAL - LOCKER	746428980089	22/02/2013	Regular	Activo
21057	SEDE CENTRAL	74	64	CASILLERO DE METAL - LOCKER	746428980090	22/02/2013	Regular	Activo
21058	SEDE CENTRAL	74	64	CASILLERO DE METAL - LOCKER	746428980091	22/02/2013	Regular	Activo
21059	SEDE CENTRAL	74	64	CASILLERO DE METAL - LOCKER	746428980092	22/02/2013	Regular	Activo
21060	SEDE CENTRAL	74	64	CASILLERO DE METAL - LOCKER	746428980093	22/02/2013	Regular	Activo
21061	SEDE CENTRAL	74	64	CASILLERO DE METAL - LOCKER	746428980094	22/02/2013	Regular	Activo
21062	SEDE CENTRAL	74	64	CASILLERO DE METAL - LOCKER	746428980095	22/02/2013	Regular	Activo
21063	SEDE CENTRAL	74	64	CASILLERO DE METAL - LOCKER	746428980096	22/02/2013	Regular	Activo
21064	SEDE CENTRAL	74	64	CASILLERO DE METAL - LOCKER	746428980097	22/02/2013	Bueno	Activo
21065	SEDE CENTRAL	74	64	CASILLERO DE METAL - LOCKER	746428980098	22/02/2013	Regular	Activo
21066	SEDE CENTRAL	74	64	CASILLERO DE METAL - LOCKER	746428980099	22/02/2013	Malo	Activo
21067	SEDE CENTRAL	74	64	CASILLERO DE METAL - LOCKER	746428980101	14/03/2016	Regular	Activo
21068	SEDE CENTRAL	74	64	CASILLERO DE METAL - LOCKER	746428980102	14/03/2016	Regular	Activo
21069	SEDE CENTRAL	74	64	CASILLERO DE METAL - LOCKER	746428980103	13/05/2016	Regular	Activo
21070	SEDE CENTRAL	74	64	CASILLERO DE METAL - LOCKER	746428980104	5/07/2017	Regular	Activo
21071	SEDE CENTRAL	74	64	CASILLERO DE METAL - LOCKER	746428980105	25/08/2017	Regular	Activo
21072	SEDE CENTRAL	74	64	CASILLERO DE METAL - LOCKER	746428980106	25/09/2019	Bueno	Activo
21073	SEDE CENTRAL	74	64	CREDENZA DE MADERA	746432370028	27/11/1998	Regular	Activo
21074	SEDE CENTRAL	74	64	CREDENZA DE MADERA	746432370039	4/05/1999	Regular	Activo
21075	SEDE CENTRAL	74	64	CREDENZA DE MADERA	746432370043	19/10/2001	Regular	Activo
21076	SEDE CENTRAL	74	64	CREDENZA DE MADERA	746432370071	6/09/2007	Regular	Activo
21077	SEDE CENTRAL	74	64	CREDENZA DE MELAMINA	746432710016	13/02/2013	Bueno	Activo
21078	SEDE CENTRAL	74	64	CREDENZA DE MELAMINA	746432710017	13/02/2013	Regular	Activo
21079	SEDE CENTRAL	74	64	CREDENZA DE MELAMINA	746432710018	13/02/2013	Bueno	Activo
21080	SEDE CENTRAL	74	64	CREDENZA DE MELAMINA	746432710019	13/02/2013	Regular	Activo
21081	SEDE CENTRAL	74	64	CREDENZA DE MELAMINA	746432710076	17/03/2014	Regular	Activo
21082	SEDE CENTRAL	74	64	CREDENZA DE MELAMINA	746432710077	17/03/2014	Regular	Activo
21083	SEDE CENTRAL	74	64	CREDENZA DE MELAMINA	746432710092	8/07/2014	Bueno	Activo
21084	SEDE CENTRAL	74	64	CREDENZA DE MELAMINA	746432710093	8/07/2014	Regular	Activo
21085	SEDE CENTRAL	74	64	CREDENZA DE MELAMINA	746432710100	11/11/2014	Bueno	Activo
21086	SEDE CENTRAL	74	64	CREDENZA DE MELAMINA	746432710105	26/03/2015	Regular	Activo

21087	SEDE CENTRAL	74	64	CREDENZA DE MELAMINA	746432710180	29/02/2016	Regular	Activo
21088	SEDE CENTRAL	74	64	CREDENZA DE MELAMINA	746432710181	29/02/2016	Regular	Activo
21089	SEDE CENTRAL	74	64	CREDENZA DE MELAMINA	746432710182	29/02/2016	Regular	Activo
21090	SEDE CENTRAL	74	64	CREDENZA DE MELAMINA	746432710183	29/02/2016	Regular	Activo
21091	SEDE CENTRAL	74	64	CREDENZA DE MELAMINA	746432710184	31/03/2016	Regular	Activo
21092	SEDE CENTRAL	74	64	CREDENZA DE MELAMINA	746432710185	31/03/2016	Bueno	Activo
21093	SEDE CENTRAL	74	64	CREDENZA DE MELAMINA	746432710186	19/04/2016	Bueno	Activo
21094	SEDE CENTRAL	74	64	CREDENZA DE MELAMINA	746432710187	29/04/2016	Regular	Activo
21095	SEDE CENTRAL	74	64	CREDENZA DE MELAMINA	746432710188	29/04/2016	Bueno	Activo
21096	SEDE CENTRAL	74	64	CREDENZA DE MELAMINA	746432710189	10/05/2016	Regular	Activo
21097	SEDE CENTRAL	74	64	CREDENZA DE MELAMINA	746432710190	10/05/2016	Regular	Activo
21098	SEDE CENTRAL	74	64	CREDENZA DE MELAMINA	746432710191	10/05/2016	Regular	Activo
21099	SEDE CENTRAL	74	64	CREDENZA DE MELAMINA	746432710192	10/05/2016	Regular	Activo
21100	SEDE CENTRAL	74	64	CREDENZA DE MELAMINA	746432710193	18/05/2016	Regular	Activo
21101	SEDE CENTRAL	74	64	CREDENZA DE MELAMINA	746432710194	18/05/2016	Regular	Activo
21102	SEDE CENTRAL	74	64	CREDENZA DE MELAMINA	746432710195	18/05/2016	Regular	Activo
21103	SEDE CENTRAL	74	64	CREDENZA DE MELAMINA	746432710196	10/05/2016	Regular	Activo
21104	SEDE CENTRAL	74	64	CREDENZA DE MELAMINA	746432710197	10/05/2016	Regular	Activo
21105	SEDE CENTRAL	74	64	CREDENZA DE MELAMINA	746432710199	7/11/2016	Regular	Activo
21106	SEDE CENTRAL	74	64	CREDENZA DE MELAMINA	746432710202	7/11/2016	Bueno	Activo
21107	SEDE CENTRAL	74	64	CREDENZA DE MELAMINA	746432710203	7/11/2016	Regular	Activo
21108	SEDE CENTRAL	74	64	CREDENZA DE MELAMINA	746432710204	7/11/2016	Bueno	Activo
21109	SEDE CENTRAL	74	64	CREDENZA DE MELAMINA	746432710205	7/11/2016	Regular	Activo
21110	SEDE CENTRAL	74	64	CREDENZA DE MELAMINA	746432710206	7/11/2016	Regular	Activo
21111	SEDE CENTRAL	74	64	CREDENZA DE MELAMINA	746432710207	7/11/2016	Regular	Activo
21112	SEDE CENTRAL	74	64	CREDENZA DE MELAMINA	746432710208	7/11/2016	Regular	Activo
21113	SEDE CENTRAL	74	64	CREDENZA DE MELAMINA	746432710209	9/11/2016	Regular	Activo
21114	SEDE CENTRAL	74	64	CREDENZA DE MELAMINA	746432710210	7/12/2016	Regular	Activo
21115	SEDE CENTRAL	74	64	CREDENZA DE MELAMINA	746432710211	7/12/2016	Regular	Activo
21116	SEDE CENTRAL	74	64	CREDENZA DE MELAMINA	746432710212	7/12/2016	Regular	Activo
21117	SEDE CENTRAL	74	64	CREDENZA DE MELAMINA	746432710213	7/12/2016	Regular	Activo
21118	SEDE CENTRAL	74	64	CREDENZA DE MELAMINA	746432710214	7/12/2016	Regular	Activo
21119	SEDE CENTRAL	74	64	CREDENZA DE MELAMINA	746432710215	7/12/2016	Regular	Activo
21120	SEDE CENTRAL	74	64	CREDENZA DE MELAMINA	746432710216	7/12/2016	Bueno	Activo
21121	SEDE CENTRAL	74	64	CREDENZA DE MELAMINA	746432710217	31/03/2017	Regular	Activo
21122	SEDE CENTRAL	74	64	CREDENZA DE MELAMINA	746432710218	7/06/2017	Regular	Activo

21123	SEDE CENTRAL	74	64	CREDENZA DE MELAMINA	746432710219	7/06/2017	Bueno	Activo
21124	SEDE CENTRAL	74	64	CREDENZA DE MELAMINA	746432710220	19/06/2017	Bueno	Activo
21125	SEDE CENTRAL	74	64	CREDENZA DE MELAMINA	746432710221	19/06/2017	Bueno	Activo
21126	SEDE CENTRAL	74	64	CREDENZA DE MELAMINA	746432710222	19/06/2017	Bueno	Activo
21127	SEDE CENTRAL	74	64	CREDENZA DE MELAMINA	746432710223	5/07/2017	Bueno	Activo
21128	SEDE CENTRAL	74	64	CREDENZA DE MELAMINA	746432710224	18/07/2017	Regular	Activo
21129	SEDE CENTRAL	74	64	CREDENZA DE MELAMINA	746432710225	18/07/2017	Bueno	Activo
21130	SEDE CENTRAL	74	64	CREDENZA DE MELAMINA	746432710226	17/07/2017	Bueno	Activo
21131	SEDE CENTRAL	74	64	CREDENZA DE MELAMINA	746432710227	16/08/2017	Bueno	Activo
21132	SEDE CENTRAL	74	64	CREDENZA DE MELAMINA	746432710228	16/08/2017	Bueno	Activo
21133	SEDE CENTRAL	74	64	CREDENZA DE MELAMINA	746432710229	16/08/2017	Bueno	Activo
21134	SEDE CENTRAL	74	64	CREDENZA DE MELAMINA	746432710230	16/08/2017	Bueno	Activo
21135	SEDE CENTRAL	74	64	CREDENZA DE MELAMINA	746432710231	16/08/2017	Bueno	Activo
21136	SEDE CENTRAL	74	64	CREDENZA DE MELAMINA	746432710232	11/08/2017	Bueno	Activo
21137	SEDE CENTRAL	74	64	CREDENZA DE MELAMINA	746432710233	11/08/2017	Bueno	Activo
21138	SEDE CENTRAL	74	64	CREDENZA DE MELAMINA	746432710234	11/08/2017	Bueno	Activo
21139	SEDE CENTRAL	74	64	CREDENZA DE MELAMINA	746432710235	11/08/2017	Bueno	Activo
21140	SEDE CENTRAL	74	64	CREDENZA DE MELAMINA	746432710236	11/08/2017	Bueno	Activo
21141	SEDE CENTRAL	74	64	CREDENZA DE MELAMINA	746432710237	22/05/2018	Bueno	Activo
21142	SEDE CENTRAL	74	64	CREDENZA DE MELAMINA	746432710238	24/05/2019	Bueno	Activo
21143	SEDE CENTRAL	74	64	CREDENZA DE MELAMINA	746432710239	24/10/2019	Bueno	Activo
21144	SEDE CENTRAL	74	64	CREDENZA DE MELAMINA	746432710240	24/10/2019	Bueno	Activo
21145	SEDE CENTRAL	74	64	CREDENZA DE MELAMINA	746432710243	30/10/2019	Bueno	Activo
21146	SEDE CENTRAL	74	64	CREDENZA DE MELAMINA	746432710244	30/10/2019	Bueno	Activo
21147	SEDE CENTRAL	74	64	CREDENZA DE MELAMINA	746432710245	31/05/2020	Bueno	Activo
21148	SEDE CENTRAL	74	64	CREDENZA DE MELAMINA	746432710246	31/05/2020	Bueno	Activo
21149	SEDE CENTRAL	74	64	CREDENZA DE MELAMINA	746432710247	31/05/2020	Bueno	Activo
21150	SEDE CENTRAL	74	64	CREDENZA DE MELAMINA	746432710248	31/05/2020	Bueno	Activo
21151	SEDE CENTRAL	74	64	CREDENZA DE MELAMINA	746432710249	31/05/2020	Bueno	Activo
21152	SEDE CENTRAL	74	64	CREDENZA DE MELAMINA	746432710250	31/05/2020	Bueno	Activo
21153	SEDE CENTRAL	74	64	CREDENZA DE MELAMINA	746432710251	31/05/2020	Bueno	Activo
21154	SEDE CENTRAL	74	64	CREDENZA DE MELAMINA	746432710252	31/05/2020	Bueno	Activo
21155	SEDE CENTRAL	74	64	CREDENZA DE METAL	746433050024	6/09/2007	Regular	Activo
21156	SEDE CENTRAL	74	64	CREDENZA DE METAL Y MADERA	746433730001	6/09/2007	Regular	Activo
21157	SEDE CENTRAL	74	64	ESCALERA (OTRAS)	746433950001	31/10/2014	Regular	Activo
21158	SEDE CENTRAL	74	64	ESCALERA (OTRAS)	746433950002	29/09/2017	Regular	Activo

21159	SEDE CENTRAL	74	64	ESCALERA DE FIBRA DE VIDRIO TIPO TIJERA	746434170001	16/06/2009	Bueno	Activo
21160	SEDE CENTRAL	74	64	ESCALERA DE FIBRA DE VIDRIO TIPO TIJERA	746434170002	16/06/2009	Regular	Activo
21161	SEDE CENTRAL	74	64	ESCALERA DE FIBRA DE VIDRIO TIPO TIJERA	746434170003	16/06/2009	Bueno	Activo
21162	SEDE CENTRAL	74	64	ESCALERA DE FIBRA DE VIDRIO TIPO TIJERA	746434170004	16/06/2009	Regular	Activo
21163	SEDE CENTRAL	74	64	ESCALERA DE FIBRA DE VIDRIO TIPO TIJERA	746434170006	16/06/2009	Regular	Activo
21164	SEDE CENTRAL	74	64	ESCALERA DE FIBRA DE VIDRIO TIPO TIJERA	746434170007	16/06/2009	Regular	Activo
21165	SEDE CENTRAL	74	64	ESCALERA DE FIBRA DE VIDRIO TIPO TIJERA	746434170008	16/06/2009	Regular	Activo
21166	SEDE CENTRAL	74	64	ESCALERA DE MADERA	746434400001	27/01/1999	Regular	Activo
21167	SEDE CENTRAL	74	64	ESCALERA DE MADERA	746434400003	6/09/2007	Regular	Activo
21168	SEDE CENTRAL	74	64	ESCALERA DE MADERA	746434400008	6/09/2007	Regular	Activo
21169	SEDE CENTRAL	74	64	ESCALERA DE MADERA	746434400009	6/09/2007	Regular	Activo
21170	SEDE CENTRAL	74	64	ESCALERA DE MADERA	746434400011	24/04/2013	Regular	Activo
21171	SEDE CENTRAL	74	64	ESCALERA DE MADERA	746434400012	11/12/2020	Regular	Activo
21172	SEDE CENTRAL	74	64	ESCALERA DE MADERA	746434400013	11/12/2020	Bueno	Activo
21173	SEDE CENTRAL	74	64	ESCALERA DE MADERA	746434400014	11/12/2020	Bueno	Activo
21174	SEDE CENTRAL	74	64	ESCALERA DE MADERA TIPO TIJERA	746435080001	27/01/1999	Bueno	Activo
21175	SEDE CENTRAL	74	64	ESCALERA DE MADERA TIPO TIJERA	746435080002	16/12/2002	Bueno	Activo
21176	SEDE CENTRAL	74	64	ESCALERA METALICA	746435760002	30/09/1998	Regular	Activo
21177	SEDE CENTRAL	74	64	ESCALERA METALICA	746435760003	23/11/2004	Regular	Activo
21178	SEDE CENTRAL	74	64	ESCALERA METALICA	746435760005	6/09/2007	Regular	Activo
21179	SEDE CENTRAL	74	64	ESCALERA METALICA	746435760006	6/09/2007	Regular	Activo
21180	SEDE CENTRAL	74	64	ESCALERA METALICA	746435760010	26/08/2013	Malo	Activo
21181	SEDE CENTRAL	74	64	ESCALERA METALICA TIPO TIJERA	746436440002	9/07/2001	Regular	Activo
21182	SEDE CENTRAL	74	64	ESCALERA METALICA TIPO TIJERA	746436440003	10/05/2005	Regular	Activo
21183	SEDE CENTRAL	74	64	ESCALERA METALICA TIPO TIJERA	746436440005	6/09/2007	Regular	Activo
21184	SEDE CENTRAL	74	64	ESCALERA METALICA TIPO TIJERA	746436440006	6/09/2007	Regular	Activo
21185	SEDE CENTRAL	74	64	ESCALERA METALICA TIPO TIJERA	746436440007	6/09/2007	Bueno	Activo
21186	SEDE CENTRAL	74	64	ESCALERA METALICA TIPO TIJERA	746436440008	6/09/2007	Regular	Activo
21187	SEDE CENTRAL	74	64	ESCALERA METALICA TIPO TIJERA	746436440009	6/09/2007	Regular	Activo
21188	SEDE CENTRAL	74	64	ESCALERA METALICA TIPO TIJERA	746436440013	11/07/2008	Regular	Activo
21189	SEDE CENTRAL	74	64	ESCALERA METALICA TIPO TIJERA	746436440014	11/07/2008	Regular	Activo
21190	SEDE CENTRAL	74	64	ESCALERA METALICA TIPO TIJERA	746436440016	11/07/2008	Regular	Activo
21191	SEDE CENTRAL	74	64	ESCALERA METALICA TIPO TIJERA	746436440019	11/07/2008	Regular	Activo

21192	SEDE CENTRAL	74	64	ESCALERA METALICA TIPO TIJERA	746436440020	11/07/2008	Regular	Activo
21193	SEDE CENTRAL	74	64	ESCALERA METALICA TIPO TIJERA	746436440022	11/07/2008	Regular	Activo
21194	SEDE CENTRAL	74	64	ESCALERA METALICA TIPO TIJERA	746436440023	16/06/2009	Regular	Activo
21195	SEDE CENTRAL	74	64	ESCALERA METALICA TIPO TIJERA	746436440029	16/06/2009	Regular	Activo
21196	SEDE CENTRAL	74	64	ESCALERA METALICA TIPO TIJERA	746436440033	16/06/2009	Regular	Activo
21197	SEDE CENTRAL	74	64	ESCALERA METALICA TIPO TIJERA	746436440036	16/07/2010	Regular	Activo
21198	SEDE CENTRAL	74	64	ESCALERA METALICA TIPO TIJERA	746436440037	16/07/2010	Regular	Activo
21199	SEDE CENTRAL	74	64	ESCALERA METALICA TIPO TIJERA	746436440038	7/06/2012	Regular	Activo
21200	SEDE CENTRAL	74	64	ESCALERA METALICA TIPO TIJERA	746436440039	7/06/2012	Regular	Activo
21201	SEDE CENTRAL	74	64	ESCALERA METALICA TIPO TIJERA	746436440040	7/06/2012	Regular	Activo
21202	SEDE CENTRAL	74	64	ESCALERA METALICA TIPO TIJERA	746436440041	27/12/2013	Regular	Activo
21203	SEDE CENTRAL	74	64	ESCALERA METALICA TIPO TIJERA	746436440042	12/12/2019	Bueno	Activo
21204	SEDE CENTRAL	74	64	ESCALERA METALICA TIPO TIJERA	746436440043	12/12/2019	Bueno	Activo
21205	SEDE CENTRAL	74	64	ESCALERA METALICA TIPO TIJERA	746436440044	8/11/2021	Bueno	Activo
21206	SEDE CENTRAL	74	64	ESCALERA METALICA TIPO TIJERA	746436440045	8/11/2021	Bueno	Activo
21207	SEDE CENTRAL	74	64	ESCALERA METALICA TIPO TIJERA	746436440046	8/11/2021	Bueno	Activo
21208	SEDE CENTRAL	74	64	ESCALERA METALICA TIPO TIJERA	746436440047	8/11/2021	Bueno	Activo
21209	SEDE CENTRAL	74	64	ESCRITORIO DE MADERA	746437120029	9/12/1996	Regular	Activo
21210	SEDE CENTRAL	74	64	ESCRITORIO DE MADERA	746437120041	20/02/1997	Regular	Activo
21211	SEDE CENTRAL	74	64	ESCRITORIO DE MADERA	746437120050	27/02/1998	Regular	Activo
21212	SEDE CENTRAL	74	64	ESCRITORIO DE MADERA	746437120064	25/05/1998	Regular	Activo
21213	SEDE CENTRAL	74	64	ESCRITORIO DE MADERA	746437120103	13/04/1999	Regular	Activo
21214	SEDE CENTRAL	74	64	ESCRITORIO DE MADERA	746437120133	19/10/2001	Regular	Activo
21215	SEDE CENTRAL	74	64	ESCRITORIO DE MADERA	746437120140	19/10/2001	Regular	Activo
21216	SEDE CENTRAL	74	64	ESCRITORIO DE MADERA	746437120153	21/06/2002	Regular	Activo
21217	SEDE CENTRAL	74	64	ESCRITORIO DE MADERA	746437120161	21/06/2002	Regular	Activo
21218	SEDE CENTRAL	74	64	ESCRITORIO DE MADERA	746437120186	1/10/2002	Regular	Activo
21219	SEDE CENTRAL	74	64	ESCRITORIO DE MADERA	746437120194	1/10/2002	Regular	Activo
21220	SEDE CENTRAL	74	64	ESCRITORIO DE MADERA	746437120212	21/06/2002	Regular	Activo
21221	SEDE CENTRAL	74	64	ESCRITORIO DE MADERA	746437120223	16/12/2002	Regular	Activo
21222	SEDE CENTRAL	74	64	ESCRITORIO DE MADERA	746437120231	10/03/2003	Regular	Activo
21223	SEDE CENTRAL	74	64	ESCRITORIO DE MADERA	746437120244	10/03/2003	Regular	Activo
21224	SEDE CENTRAL	74	64	ESCRITORIO DE MADERA	746437120260	4/04/2003	Regular	Activo
21225	SEDE CENTRAL	74	64	ESCRITORIO DE MADERA	746437120269	4/04/2003	Regular	Activo
21226	SEDE CENTRAL	74	64	ESCRITORIO DE MADERA	746437120328	27/12/2004	Regular	Activo
21227	SEDE CENTRAL	74	64	ESCRITORIO DE MADERA	746437120338	27/12/2004	Regular	Activo

21228	SEDE CENTRAL	74	64	ESCRITORIO DE MADERA	746437120359	5/02/2003	Regular	Activo
21229	SEDE CENTRAL	74	64	ESCRITORIO DE MADERA	746437120380	10/05/2005	Regular	Activo
21230	SEDE CENTRAL	74	64	ESCRITORIO DE MADERA	746437120383	10/05/2005	Regular	Activo
21231	SEDE CENTRAL	74	64	ESCRITORIO DE MADERA	746437120425	6/09/2007	Regular	Activo
21232	SEDE CENTRAL	74	64	ESCRITORIO DE MADERA	746437120427	6/09/2007	Regular	Activo
21233	SEDE CENTRAL	74	64	ESCRITORIO DE MADERA	746437120442	6/09/2007	Regular	Activo
21234	SEDE CENTRAL	74	64	ESCRITORIO DE MADERA	746437120462	6/09/2007	Regular	Activo
21235	SEDE CENTRAL	74	64	ESCRITORIO DE MADERA	746437120473	6/09/2007	Regular	Activo
21236	SEDE CENTRAL	74	64	ESCRITORIO DE MADERA	746437120515	6/09/2007	Regular	Activo
21237	SEDE CENTRAL	74	64	ESCRITORIO DE MADERA	746437120516	6/09/2007	Regular	Activo
21238	SEDE CENTRAL	74	64	ESCRITORIO DE MADERA	746437120524	6/09/2007	Regular	Activo
21239	SEDE CENTRAL	74	64	ESCRITORIO DE MADERA	746437120527	6/09/2007	Regular	Activo
21240	SEDE CENTRAL	74	64	ESCRITORIO DE MADERA	746437120585	18/10/2007	Regular	Activo
21241	SEDE CENTRAL	74	64	ESCRITORIO DE MADERA	746437120650	27/12/2007	Regular	Activo
21242	SEDE CENTRAL	74	64	ESCRITORIO DE MADERA	746437120669	27/12/2007	Regular	Activo
21243	SEDE CENTRAL	74	64	ESCRITORIO DE MADERA	746437120673	27/12/2007	Regular	Activo
21244	SEDE CENTRAL	74	64	ESCRITORIO DE MADERA	746437120690	27/12/2007	Regular	Activo
21245	SEDE CENTRAL	74	64	ESCRITORIO DE MADERA	746437120695	27/12/2007	Regular	Activo
21246	SEDE CENTRAL	74	64	ESCRITORIO DE MADERA	746437120700	27/12/2007	Regular	Activo
21247	SEDE CENTRAL	74	64	ESCRITORIO DE MADERA	746437120702	27/12/2007	Regular	Activo
21248	SEDE CENTRAL	74	64	ESCRITORIO DE MADERA	746437120716	27/12/2007	Regular	Activo
21249	SEDE CENTRAL	74	64	ESCRITORIO DE MADERA	746437120717	27/12/2007	Bueno	Activo
21250	SEDE CENTRAL	74	64	ESCRITORIO DE MADERA	746437120747	27/12/2007	Malo	Activo
21251	SEDE CENTRAL	74	64	ESCRITORIO DE MADERA	746437120796	5/07/2017	Bueno	Activo
21252	SEDE CENTRAL	74	64	ESCRITORIO DE MADERA	746437120800	25/09/2019	Regular	Activo
21253	SEDE CENTRAL	74	64	ESCRITORIO DE MELAMINA	746437450243	16/03/2015	Regular	Activo
21254	SEDE CENTRAL	74	64	ESCRITORIO DE MELAMINA	746437450244	16/03/2015	Regular	Activo
21255	SEDE CENTRAL	74	64	ESCRITORIO DE MELAMINA	746437450245	16/03/2015	Regular	Activo
21256	SEDE CENTRAL	74	64	ESCRITORIO DE MELAMINA	746437450246	16/03/2015	Regular	Activo
21257	SEDE CENTRAL	74	64	ESCRITORIO DE MELAMINA	746437450247	16/03/2015	Bueno	Activo
21258	SEDE CENTRAL	74	64	ESCRITORIO DE MELAMINA	746437450248	16/03/2015	Regular	Activo
21259	SEDE CENTRAL	74	64	ESCRITORIO DE MELAMINA	746437450249	16/03/2015	Regular	Activo
21260	SEDE CENTRAL	74	64	ESCRITORIO DE MELAMINA	746437450250	16/03/2015	Regular	Activo
21261	SEDE CENTRAL	74	64	ESCRITORIO DE MELAMINA	746437450251	16/03/2015	Regular	Activo
21262	SEDE CENTRAL	74	64	ESCRITORIO DE MELAMINA	746437450252	16/03/2015	Regular	Activo
21263	SEDE CENTRAL	74	64	ESCRITORIO DE MELAMINA	746437450253	16/03/2015	Regular	Activo

21300	SEDE CENTRAL	74	64	ESCRITORIO DE MELAMINA	746437450293	16/03/2015	Regular	Activo
21301	SEDE CENTRAL	74	64	ESCRITORIO DE MELAMINA	746437450294	16/03/2015	Regular	Activo
21302	SEDE CENTRAL	74	64	ESCRITORIO DE MELAMINA	746437450295	16/03/2015	Regular	Activo
21303	SEDE CENTRAL	74	64	ESCRITORIO DE MELAMINA	746437450296	16/03/2015	Regular	Activo
21304	SEDE CENTRAL	74	64	ESCRITORIO DE MELAMINA	746437450297	16/03/2015	Bueno	Activo
21305	SEDE CENTRAL	74	64	ESCRITORIO DE MELAMINA	746437450298	16/03/2015	Regular	Activo
21306	SEDE CENTRAL	74	64	ESCRITORIO DE MELAMINA	746437450299	16/03/2015	Regular	Activo
21307	SEDE CENTRAL	74	64	ESCRITORIO DE MELAMINA	746437450300	16/03/2015	Regular	Activo
21308	SEDE CENTRAL	74	64	ESCRITORIO DE MELAMINA	746437450301	16/03/2015	Regular	Activo
21309	SEDE CENTRAL	74	64	ESCRITORIO DE MELAMINA	746437450302	16/03/2015	Regular	Activo
21310	SEDE CENTRAL	74	64	ESCRITORIO DE MELAMINA	746437450303	16/03/2015	Bueno	Activo
21311	SEDE CENTRAL	74	64	ESCRITORIO DE MELAMINA	746437450305	28/04/2015	Regular	Activo
21312	SEDE CENTRAL	74	64	ESCRITORIO DE MELAMINA	746437450307	28/04/2015	Regular	Activo
21313	SEDE CENTRAL	74	64	ESCRITORIO DE MELAMINA	746437450309	28/04/2015	Regular	Activo
21314	SEDE CENTRAL	74	64	ESCRITORIO DE MELAMINA	746437450310	28/04/2015	Bueno	Activo
21315	SEDE CENTRAL	74	64	ESCRITORIO DE MELAMINA	746437450311	28/04/2015	Regular	Activo
21316	SEDE CENTRAL	74	64	ESCRITORIO DE MELAMINA	746437450312	28/04/2015	Regular	Activo
21317	SEDE CENTRAL	74	64	ESCRITORIO DE MELAMINA	746437450313	28/04/2015	Regular	Activo
21318	SEDE CENTRAL	74	64	ESCRITORIO DE MELAMINA	746437450314	28/04/2015	Bueno	Activo
21319	SEDE CENTRAL	74	64	ESCRITORIO DE MELAMINA	746437450315	28/04/2015	Bueno	Activo
21320	SEDE CENTRAL	74	64	ESCRITORIO DE MELAMINA	746437450316	28/04/2015	Regular	Activo
21321	SEDE CENTRAL	74	64	ESCRITORIO DE MELAMINA	746437450317	28/04/2015	Regular	Activo
21322	SEDE CENTRAL	74	64	ESCRITORIO DE MELAMINA	746437450318	28/04/2015	Regular	Activo
21323	SEDE CENTRAL	74	64	ESCRITORIO DE MELAMINA	746437450319	28/04/2015	Bueno	Activo
21324	SEDE CENTRAL	74	64	ESCRITORIO DE MELAMINA	746437450320	28/04/2015	Regular	Activo
21325	SEDE CENTRAL	74	64	ESCRITORIO DE MELAMINA	746437450321	28/04/2015	Regular	Activo
21326	SEDE CENTRAL	74	64	ESCRITORIO DE MELAMINA	746437450322	28/04/2015	Regular	Activo
21327	SEDE CENTRAL	74	64	ESCRITORIO DE MELAMINA	746437450323	28/04/2015	Regular	Activo
21328	SEDE CENTRAL	74	64	ESCRITORIO DE MELAMINA	746437450324	28/04/2015	Bueno	Activo
21329	SEDE CENTRAL	74	64	ESCRITORIO DE MELAMINA	746437450325	28/04/2015	Bueno	Activo
21330	SEDE CENTRAL	74	64	ESCRITORIO DE MELAMINA	746437450326	28/04/2015	Bueno	Activo
21331	SEDE CENTRAL	74	64	ESCRITORIO DE MELAMINA	746437450327	28/04/2015	Regular	Activo
21332	SEDE CENTRAL	74	64	ESCRITORIO DE MELAMINA	746437450328	28/04/2015	Regular	Activo
21333	SEDE CENTRAL	74	64	ESCRITORIO DE MELAMINA	746437450329	28/04/2015	Regular	Activo
21334	SEDE CENTRAL	74	64	ESCRITORIO DE MELAMINA	746437450330	28/04/2015	Bueno	Activo
21335	SEDE CENTRAL	74	64	ESCRITORIO DE MELAMINA	746437450331	28/04/2015	Regular	Activo

21336	SEDE CENTRAL	74	64	ESCRITORIO DE MELAMINA	746437450332	28/04/2015	Regular	Activo
21337	SEDE CENTRAL	74	64	ESCRITORIO DE MELAMINA	746437450334	28/04/2015	Regular	Activo
21338	SEDE CENTRAL	74	64	ESCRITORIO DE MELAMINA	746437450335	28/04/2015	Regular	Activo
21339	SEDE CENTRAL	74	64	ESCRITORIO DE MELAMINA	746437450336	28/04/2015	Regular	Activo
21340	SEDE CENTRAL	74	64	ESCRITORIO DE MELAMINA	746437450337	28/04/2015	Bueno	Activo
21341	SEDE CENTRAL	74	64	ESCRITORIO DE MELAMINA	746437450338	28/04/2015	Regular	Activo
21342	SEDE CENTRAL	74	64	ESCRITORIO DE MELAMINA	746437450339	28/04/2015	Bueno	Activo
21343	SEDE CENTRAL	74	64	ESCRITORIO DE MELAMINA	746437450340	28/04/2015	Regular	Activo
21344	SEDE CENTRAL	74	64	ESCRITORIO DE MELAMINA	746437450421	2/03/2016	Regular	Activo
21345	SEDE CENTRAL	74	64	ESCRITORIO DE MELAMINA	746437450422	2/03/2016	Bueno	Activo
21346	SEDE CENTRAL	74	64	ESCRITORIO DE MELAMINA	746437450423	2/03/2016	Bueno	Activo
21347	SEDE CENTRAL	74	64	ESCRITORIO DE MELAMINA	746437450424	7/03/2016	Bueno	Activo
21348	SEDE CENTRAL	74	64	ESCRITORIO DE MELAMINA	746437450425	31/03/2016	Bueno	Activo
21349	SEDE CENTRAL	74	64	ESCRITORIO DE MELAMINA	746437450426	31/03/2016	Bueno	Activo
21350	SEDE CENTRAL	74	64	ESCRITORIO DE MELAMINA	746437450427	31/03/2016	Bueno	Activo
21351	SEDE CENTRAL	74	64	ESCRITORIO DE MELAMINA	746437450428	31/03/2016	Bueno	Activo
21352	SEDE CENTRAL	74	64	ESCRITORIO DE MELAMINA	746437450429	31/03/2016	Bueno	Activo
21353	SEDE CENTRAL	74	64	ESCRITORIO DE MELAMINA	746437450430	31/03/2016	Bueno	Activo
21354	SEDE CENTRAL	74	64	ESCRITORIO DE MELAMINA	746437450431	31/03/2016	Bueno	Activo
21355	SEDE CENTRAL	74	64	ESCRITORIO DE MELAMINA	746437450432	31/03/2016	Bueno	Activo
21356	SEDE CENTRAL	74	64	ESCRITORIO DE MELAMINA	746437450433	31/03/2016	Bueno	Activo
21357	SEDE CENTRAL	74	64	ESCRITORIO DE MELAMINA	746437450434	31/03/2016	Bueno	Activo
21358	SEDE CENTRAL	74	64	ESCRITORIO DE MELAMINA	746437450435	31/03/2016	Bueno	Activo
21359	SEDE CENTRAL	74	64	ESCRITORIO DE MELAMINA	746437450436	31/03/2016	Bueno	Activo
21360	SEDE CENTRAL	74	64	ESCRITORIO DE MELAMINA	746437450437	31/03/2016	Bueno	Activo
21361	SEDE CENTRAL	74	64	ESCRITORIO DE MELAMINA	746437450438	31/03/2016	Bueno	Activo
21362	SEDE CENTRAL	74	64	ESCRITORIO DE MELAMINA	746437450439	31/03/2016	Bueno	Activo
21363	SEDE CENTRAL	74	64	ESCRITORIO DE MELAMINA	746437450440	31/03/2016	Bueno	Activo
21364	SEDE CENTRAL	74	64	ESCRITORIO DE MELAMINA	746437450441	31/03/2016	Bueno	Activo
21365	SEDE CENTRAL	74	64	ESCRITORIO DE MELAMINA	746437450442	31/03/2016	Bueno	Activo
21366	SEDE CENTRAL	74	64	ESCRITORIO DE MELAMINA	746437450443	31/03/2016	Bueno	Activo
21367	SEDE CENTRAL	74	64	ESCRITORIO DE MELAMINA	746437450444	31/03/2016	Bueno	Activo
21368	SEDE CENTRAL	74	64	ESCRITORIO DE MELAMINA	746437450445	31/03/2016	Bueno	Activo
21369	SEDE CENTRAL	74	64	ESCRITORIO DE MELAMINA	746437450446	31/03/2016	Bueno	Activo
21370	SEDE CENTRAL	74	64	ESCRITORIO DE MELAMINA	746437450447	31/03/2016	Bueno	Activo
21371	SEDE CENTRAL	74	64	ESCRITORIO DE MELAMINA	746437450448	31/03/2016	Bueno	Activo

21372	SEDE CENTRAL	74	64	ESCRITORIO DE MELAMINA	746437450449	31/03/2016	Regular	Activo
21373	SEDE CENTRAL	74	64	ESCRITORIO DE MELAMINA	746437450450	31/03/2016	Bueno	Activo
21374	SEDE CENTRAL	74	64	ESCRITORIO DE MELAMINA	746437450451	31/03/2016	Bueno	Activo
21375	SEDE CENTRAL	74	64	ESCRITORIO DE MELAMINA	746437450452	31/03/2016	Regular	Activo
21376	SEDE CENTRAL	74	64	ESCRITORIO DE MELAMINA	746437450453	31/03/2016	Regular	Activo
21377	SEDE CENTRAL	74	64	ESCRITORIO DE MELAMINA	746437450454	31/03/2016	Bueno	Activo
21378	SEDE CENTRAL	74	64	ESCRITORIO DE MELAMINA	746437450455	31/03/2016	Bueno	Activo
21379	SEDE CENTRAL	74	64	ESCRITORIO DE MELAMINA	746437450456	31/03/2016	Bueno	Activo
21380	SEDE CENTRAL	74	64	ESCRITORIO DE MELAMINA	746437450457	31/03/2016	Bueno	Activo
21381	SEDE CENTRAL	74	64	ESCRITORIO DE MELAMINA	746437450458	31/03/2016	Regular	Activo
21382	SEDE CENTRAL	74	64	ESCRITORIO DE MELAMINA	746437450459	31/03/2016	Bueno	Activo
21383	SEDE CENTRAL	74	64	ESCRITORIO DE MELAMINA	746437450460	31/03/2016	Bueno	Activo
21384	SEDE CENTRAL	74	64	ESCRITORIO DE MELAMINA	746437450461	19/04/2016	Bueno	Activo
21385	SEDE CENTRAL	74	64	ESCRITORIO DE MELAMINA	746437450462	19/04/2016	Regular	Activo
21386	SEDE CENTRAL	74	64	ESCRITORIO DE MELAMINA	746437450463	19/04/2016	Regular	Activo
21387	SEDE CENTRAL	74	64	ESCRITORIO DE MELAMINA	746437450464	19/04/2016	Regular	Activo
21388	SEDE CENTRAL	74	64	ESCRITORIO DE MELAMINA	746437450465	19/04/2016	Regular	Activo
21389	SEDE CENTRAL	74	64	ESCRITORIO DE MELAMINA	746437450466	19/04/2016	Regular	Activo
21390	SEDE CENTRAL	74	64	ESCRITORIO DE MELAMINA	746437450467	19/04/2016	Regular	Activo
21391	SEDE CENTRAL	74	64	ESCRITORIO DE MELAMINA	746437450468	29/04/2016	Regular	Activo
21392	SEDE CENTRAL	74	64	ESCRITORIO DE MELAMINA	746437450469	29/04/2016	Bueno	Activo
21393	SEDE CENTRAL	74	64	ESCRITORIO DE MELAMINA	746437450470	29/04/2016	Bueno	Activo
21394	SEDE CENTRAL	74	64	ESCRITORIO DE MELAMINA	746437450471	29/04/2016	Bueno	Activo
21395	SEDE CENTRAL	74	64	ESCRITORIO DE MELAMINA	746437450472	29/04/2016	Bueno	Activo
21396	SEDE CENTRAL	74	64	ESCRITORIO DE MELAMINA	746437450473	29/04/2016	Bueno	Activo
21397	SEDE CENTRAL	74	64	ESCRITORIO DE MELAMINA	746437450474	29/04/2016	Bueno	Activo
21398	SEDE CENTRAL	74	64	ESCRITORIO DE MELAMINA	746437450475	29/04/2016	Bueno	Activo
21399	SEDE CENTRAL	74	64	ESCRITORIO DE MELAMINA	746437450476	29/04/2016	Bueno	Activo
21400	SEDE CENTRAL	74	64	ESCRITORIO DE MELAMINA	746437450477	29/04/2016	Bueno	Activo
21401	SEDE CENTRAL	74	64	ESCRITORIO DE MELAMINA	746437450478	29/04/2016	Bueno	Activo
21402	SEDE CENTRAL	74	64	ESCRITORIO DE MELAMINA	746437450479	29/04/2016	Bueno	Activo
21403	SEDE CENTRAL	74	64	ESCRITORIO DE MELAMINA	746437450480	29/04/2016	Bueno	Activo
21404	SEDE CENTRAL	74	64	ESCRITORIO DE MELAMINA	746437450481	29/04/2016	Bueno	Activo
21405	SEDE CENTRAL	74	64	ESCRITORIO DE MELAMINA	746437450482	29/04/2016	Bueno	Activo
21406	SEDE CENTRAL	74	64	ESCRITORIO DE MELAMINA	746437450483	29/04/2016	Bueno	Activo
21407	SEDE CENTRAL	74	64	ESCRITORIO DE MELAMINA	746437450484	29/04/2016	Bueno	Activo

21408	SEDE CENTRAL	74	64	ESCRITORIO DE MELAMINA	746437450485	29/04/2016	Bueno	Activo
21409	SEDE CENTRAL	74	64	ESCRITORIO DE MELAMINA	746437450486	29/04/2016	Bueno	Activo
21410	SEDE CENTRAL	74	64	ESCRITORIO DE MELAMINA	746437450487	29/04/2016	Bueno	Activo
21411	SEDE CENTRAL	74	64	ESCRITORIO DE MELAMINA	746437450488	29/04/2016	Bueno	Activo
21412	SEDE CENTRAL	74	64	ESCRITORIO DE MELAMINA	746437450489	29/04/2016	Regular	Activo
21413	SEDE CENTRAL	74	64	ESCRITORIO DE MELAMINA	746437450490	29/04/2016	Regular	Activo
21414	SEDE CENTRAL	74	64	ESCRITORIO DE MELAMINA	746437450491	29/04/2016	Regular	Activo
21415	SEDE CENTRAL	74	64	ESCRITORIO DE MELAMINA	746437450492	29/04/2016	Regular	Activo
21416	SEDE CENTRAL	74	64	ESCRITORIO DE MELAMINA	746437450493	29/04/2016	Regular	Activo
21417	SEDE CENTRAL	74	64	ESCRITORIO DE MELAMINA	746437450494	29/04/2016	Regular	Activo
21418	SEDE CENTRAL	74	64	ESCRITORIO DE MELAMINA	746437450495	29/04/2016	Regular	Activo
21419	SEDE CENTRAL	74	64	ESCRITORIO DE MELAMINA	746437450496	29/04/2016	Regular	Activo
21420	SEDE CENTRAL	74	64	ESCRITORIO DE MELAMINA	746437450497	29/04/2016	Regular	Activo
21421	SEDE CENTRAL	74	64	ESCRITORIO DE MELAMINA	746437450498	29/04/2016	Regular	Activo
21422	SEDE CENTRAL	74	64	ESCRITORIO DE MELAMINA	746437450499	29/04/2016	Regular	Activo
21423	SEDE CENTRAL	74	64	ESCRITORIO DE MELAMINA	746437450500	29/04/2016	Regular	Activo
21424	SEDE CENTRAL	74	64	ESCRITORIO DE MELAMINA	746437450501	29/04/2016	Regular	Activo
21425	SEDE CENTRAL	74	64	ESCRITORIO DE MELAMINA	746437450502	29/04/2016	Regular	Activo
21426	SEDE CENTRAL	74	64	ESCRITORIO DE MELAMINA	746437450503	29/04/2016	Regular	Activo
21427	SEDE CENTRAL	74	64	ESCRITORIO DE MELAMINA	746437450504	29/04/2016	Regular	Activo
21428	SEDE CENTRAL	74	64	ESCRITORIO DE MELAMINA	746437450505	29/04/2016	Regular	Activo
21429	SEDE CENTRAL	74	64	ESCRITORIO DE MELAMINA	746437450506	29/04/2016	Regular	Activo
21430	SEDE CENTRAL	74	64	ESCRITORIO DE MELAMINA	746437450507	29/04/2016	Regular	Activo
21431	SEDE CENTRAL	74	64	ESCRITORIO DE MELAMINA	746437450508	29/04/2016	Regular	Activo
21432	SEDE CENTRAL	74	64	ESCRITORIO DE MELAMINA	746437450509	6/05/2016	Regular	Activo
21433	SEDE CENTRAL	74	64	ESCRITORIO DE MELAMINA	746437450510	3/06/2016	Bueno	Activo
21434	SEDE CENTRAL	74	64	ESCRITORIO DE MELAMINA	746437450511	3/06/2016	Bueno	Activo
21435	SEDE CENTRAL	74	64	ESCRITORIO DE MELAMINA	746437450512	3/06/2016	Bueno	Activo
21436	SEDE CENTRAL	74	64	ESCRITORIO DE MELAMINA	746437450513	18/08/2016	Bueno	Activo
21437	SEDE CENTRAL	74	64	ESCRITORIO DE MELAMINA	746437450514	18/08/2016	Bueno	Activo
21438	SEDE CENTRAL	74	64	ESCRITORIO DE MELAMINA	746437450515	18/08/2016	Regular	Activo
21439	SEDE CENTRAL	74	64	ESCRITORIO DE MELAMINA	746437450516	18/08/2016	Regular	Activo
21440	SEDE CENTRAL	74	64	ESCRITORIO DE MELAMINA	746437450517	16/09/2016	Regular	Activo
21441	SEDE CENTRAL	74	64	ESCRITORIO DE MELAMINA	746437450518	16/09/2016	Regular	Activo
21442	SEDE CENTRAL	74	64	ESCRITORIO DE MELAMINA	746437450519	16/09/2016	Regular	Activo
21443	SEDE CENTRAL	74	64	ESCRITORIO DE MELAMINA	746437450520	16/09/2016	Regular	Activo

21444	SEDE CENTRAL	74	64	ESCRITORIO DE MELAMINA	746437450521	16/09/2016	Regular	Activo
21445	SEDE CENTRAL	74	64	ESCRITORIO DE MELAMINA	746437450522	16/09/2016	Regular	Activo
21446	SEDE CENTRAL	74	64	ESCRITORIO DE MELAMINA	746437450523	16/09/2016	Regular	Activo
21447	SEDE CENTRAL	74	64	ESCRITORIO DE MELAMINA	746437450524	16/09/2016	Regular	Activo
21448	SEDE CENTRAL	74	64	ESCRITORIO DE MELAMINA	746437450525	16/09/2016	Regular	Activo
21449	SEDE CENTRAL	74	64	ESCRITORIO DE MELAMINA	746437450526	7/10/2016	Bueno	Activo
21450	SEDE CENTRAL	74	64	ESCRITORIO DE MELAMINA	746437450527	7/10/2016	Regular	Activo
21451	SEDE CENTRAL	74	64	ESCRITORIO DE MELAMINA	746437450528	7/10/2016	Malo	Activo
21452	SEDE CENTRAL	74	64	ESCRITORIO DE MELAMINA	746437450529	7/10/2016	Regular	Activo
21453	SEDE CENTRAL	74	64	ESCRITORIO DE MELAMINA	746437450530	7/10/2016	Bueno	Activo
21454	SEDE CENTRAL	74	64	ESCRITORIO DE MELAMINA	746437450531	7/10/2016	Regular	Activo
21455	SEDE CENTRAL	74	64	ESCRITORIO DE MELAMINA	746437450532	9/11/2016	Regular	Activo
21456	SEDE CENTRAL	74	64	ESCRITORIO DE MELAMINA	746437450533	9/11/2016	Regular	Activo
21457	SEDE CENTRAL	74	64	ESCRITORIO DE MELAMINA	746437450534	9/11/2016	Regular	Activo
21458	SEDE CENTRAL	74	64	ESCRITORIO DE MELAMINA	746437450535	9/11/2016	Regular	Activo
21459	SEDE CENTRAL	74	64	ESCRITORIO DE MELAMINA	746437450536	7/12/2016	Regular	Activo
21460	SEDE CENTRAL	74	64	ESCRITORIO DE MELAMINA	746437450537	7/12/2016	Bueno	Activo
21461	SEDE CENTRAL	74	64	ESCRITORIO DE MELAMINA	746437450538	7/12/2016	Regular	Activo
21462	SEDE CENTRAL	74	64	ESCRITORIO DE MELAMINA	746437450539	7/12/2016	Bueno	Activo
21463	SEDE CENTRAL	74	64	ESCRITORIO DE MELAMINA	746437450540	7/12/2016	Bueno	Activo
21464	SEDE CENTRAL	74	64	ESCRITORIO DE MELAMINA	746437450541	7/12/2016	Bueno	Activo
21465	SEDE CENTRAL	74	64	ESCRITORIO DE MELAMINA	746437450542	7/12/2016	Bueno	Activo
21466	SEDE CENTRAL	74	64	ESCRITORIO DE MELAMINA	746437450543	7/12/2016	Bueno	Activo
21467	SEDE CENTRAL	74	64	ESCRITORIO DE MELAMINA	746437450544	7/12/2016	Bueno	Activo
21468	SEDE CENTRAL	74	64	ESCRITORIO DE MELAMINA	746437450545	7/12/2016	Regular	Activo
21469	SEDE CENTRAL	74	64	ESCRITORIO DE MELAMINA	746437450546	7/12/2016	Regular	Activo
21470	SEDE CENTRAL	74	64	ESCRITORIO DE MELAMINA	746437450547	7/12/2016	Regular	Activo
21471	SEDE CENTRAL	74	64	ESCRITORIO DE MELAMINA	746437450548	7/12/2016	Regular	Activo
21472	SEDE CENTRAL	74	64	ESCRITORIO DE MELAMINA	746437450549	7/12/2016	Regular	Activo
21473	SEDE CENTRAL	74	64	ESCRITORIO DE MELAMINA	746437450550	7/12/2016	Bueno	Activo
21474	SEDE CENTRAL	74	64	ESCRITORIO DE MELAMINA	746437450551	7/12/2016	Regular	Activo
21475	SEDE CENTRAL	74	64	ESCRITORIO DE MELAMINA	746437450552	7/12/2016	Regular	Activo
21476	SEDE CENTRAL	74	64	ESCRITORIO DE MELAMINA	746437450553	7/12/2016	Bueno	Activo
21477	SEDE CENTRAL	74	64	ESCRITORIO DE MELAMINA	746437450554	7/12/2016	Regular	Activo
21478	SEDE CENTRAL	74	64	ESCRITORIO DE MELAMINA	746437450555	31/03/2017	Bueno	Activo
21479	SEDE CENTRAL	74	64	ESCRITORIO DE MELAMINA	746437450556	31/03/2017	Regular	Activo

21552	SEDE CENTRAL	74	64	ESCRITORIO DE MELAMINA	746437450630	5/07/2017	Regular	Activo
21553	SEDE CENTRAL	74	64	ESCRITORIO DE MELAMINA	746437450631	5/07/2017	Regular	Activo
21554	SEDE CENTRAL	74	64	ESCRITORIO DE MELAMINA	746437450632	5/07/2017	Bueno	Activo
21555	SEDE CENTRAL	74	64	ESCRITORIO DE MELAMINA	746437450633	5/07/2017	Bueno	Activo
21556	SEDE CENTRAL	74	64	ESCRITORIO DE MELAMINA	746437450634	5/07/2017	Regular	Activo
21557	SEDE CENTRAL	74	64	ESCRITORIO DE MELAMINA	746437450635	5/07/2017	Regular	Activo
21558	SEDE CENTRAL	74	64	ESCRITORIO DE MELAMINA	746437450636	5/07/2017	Regular	Activo
21559	SEDE CENTRAL	74	64	ESCRITORIO DE MELAMINA	746437450637	5/07/2017	Regular	Activo
21560	SEDE CENTRAL	74	64	ESCRITORIO DE MELAMINA	746437450638	5/07/2017	Regular	Activo
21561	SEDE CENTRAL	74	64	ESCRITORIO DE MELAMINA	746437450639	5/07/2017	Regular	Activo
21562	SEDE CENTRAL	74	64	ESCRITORIO DE MELAMINA	746437450640	5/07/2017	Regular	Activo
21563	SEDE CENTRAL	74	64	ESCRITORIO DE MELAMINA	746437450641	5/07/2017	Regular	Activo
21564	SEDE CENTRAL	74	64	ESCRITORIO DE MELAMINA	746437450642	5/07/2017	Regular	Activo
21565	SEDE CENTRAL	74	64	ESCRITORIO DE MELAMINA	746437450643	5/07/2017	Bueno	Activo
21566	SEDE CENTRAL	74	64	ESCRITORIO DE MELAMINA	746437450644	5/07/2017	Regular	Activo
21567	SEDE CENTRAL	74	64	ESCRITORIO DE MELAMINA	746437450645	5/07/2017	Regular	Activo
21568	SEDE CENTRAL	74	64	ESCRITORIO DE MELAMINA	746437450646	5/07/2017	Regular	Activo
21569	SEDE CENTRAL	74	64	ESCRITORIO DE MELAMINA	746437450647	25/07/2017	Regular	Activo
21570	SEDE CENTRAL	74	64	ESCRITORIO DE MELAMINA	746437450648	16/08/2017	Regular	Activo
21571	SEDE CENTRAL	74	64	ESCRITORIO DE MELAMINA	746437450649	16/08/2017	Regular	Activo
21572	SEDE CENTRAL	74	64	ESCRITORIO DE MELAMINA	746437450650	16/08/2017	Bueno	Activo
21573	SEDE CENTRAL	74	64	ESCRITORIO DE MELAMINA	746437450651	16/08/2017	Bueno	Activo
21574	SEDE CENTRAL	74	64	ESCRITORIO DE MELAMINA	746437450652	16/08/2017	Bueno	Activo
21575	SEDE CENTRAL	74	64	ESCRITORIO DE MELAMINA	746437450653	16/08/2017	Bueno	Activo
21576	SEDE CENTRAL	74	64	ESCRITORIO DE MELAMINA	746437450654	16/08/2017	Bueno	Activo
21577	SEDE CENTRAL	74	64	ESCRITORIO DE MELAMINA	746437450655	16/08/2017	Bueno	Activo
21578	SEDE CENTRAL	74	64	ESCRITORIO DE MELAMINA	746437450656	16/08/2017	Bueno	Activo
21579	SEDE CENTRAL	74	64	ESCRITORIO DE MELAMINA	746437450657	11/08/2017	Bueno	Activo
21580	SEDE CENTRAL	74	64	ESCRITORIO DE MELAMINA	746437450658	11/08/2017	Bueno	Activo
21581	SEDE CENTRAL	74	64	ESCRITORIO DE MELAMINA	746437450659	11/08/2017	Bueno	Activo
21582	SEDE CENTRAL	74	64	ESCRITORIO DE MELAMINA	746437450660	11/08/2017	Bueno	Activo
21583	SEDE CENTRAL	74	64	ESCRITORIO DE MELAMINA	746437450661	11/08/2017	Bueno	Activo
21584	SEDE CENTRAL	74	64	ESCRITORIO DE MELAMINA	746437450662	11/08/2017	Bueno	Activo
21585	SEDE CENTRAL	74	64	ESCRITORIO DE MELAMINA	746437450663	11/08/2017	Bueno	Activo
21586	SEDE CENTRAL	74	64	ESCRITORIO DE MELAMINA	746437450664	11/08/2017	Bueno	Activo
21587	SEDE CENTRAL	74	64	ESCRITORIO DE MELAMINA	746437450665	11/08/2017	Bueno	Activo

21804	SEDE CENTRAL	74	64	ESCRITORIO DE MELAMINA	746437450883	31/05/2020	Bueno	Activo
21805	SEDE CENTRAL	74	64	ESCRITORIO DE MELAMINA	746437450884	31/05/2020	Bueno	Activo
21806	SEDE CENTRAL	74	64	ESCRITORIO DE MELAMINA	746437450885	31/05/2020	Bueno	Activo
21807	SEDE CENTRAL	74	64	ESCRITORIO DE MELAMINA	746437450886	31/05/2020	Bueno	Activo
21808	SEDE CENTRAL	74	64	ESCRITORIO DE MELAMINA	746437450887	31/05/2020	Bueno	Activo
21809	SEDE CENTRAL	74	64	ESCRITORIO DE MELAMINA	746437450888	25/10/2021	Bueno	Activo
21810	SEDE CENTRAL	74	64	ESCRITORIO DE MELAMINA	746437450889	25/10/2021	Bueno	Activo
21811	SEDE CENTRAL	74	64	ESCRITORIO DE MELAMINA	746437450890	25/10/2021	Bueno	Activo
21812	SEDE CENTRAL	74	64	ESCRITORIO DE MELAMINA	746437450891	25/10/2021	Bueno	Activo
21813	SEDE CENTRAL	74	64	ESCRITORIO DE MELAMINA	746437450892	25/10/2021	Bueno	Activo
21814	SEDE CENTRAL	74	64	ESCRITORIO DE MELAMINA	746437450893	25/10/2021	Bueno	Activo
21815	SEDE CENTRAL	74	64	ESCRITORIO DE MELAMINA	746437450894	25/10/2021	Bueno	Activo
21816	SEDE CENTRAL	74	64	ESCRITORIO DE MELAMINA	746437450895	25/10/2021	Bueno	Activo
21817	SEDE CENTRAL	74	64	ESCRITORIO DE MELAMINA	746437450896	25/10/2021	Bueno	Activo
21818	SEDE CENTRAL	74	64	ESCRITORIO DE MELAMINA	746437450897	25/10/2021	Bueno	Activo
21819	SEDE CENTRAL	74	64	ESCRITORIO DE MELAMINA	746437450898	25/10/2021	Bueno	Activo
21820	SEDE CENTRAL	74	64	ESCRITORIO DE MELAMINA	746437450899	25/10/2021	Bueno	Activo
21821	SEDE CENTRAL	74	64	ESCRITORIO DE MELAMINA	746437450900	25/10/2021	Bueno	Activo
21822	SEDE CENTRAL	74	64	ESCRITORIO DE MELAMINA	746437450901	25/10/2021	Bueno	Activo
21823	SEDE CENTRAL	74	64	ESCRITORIO DE MELAMINA	746437450902	25/10/2021	Bueno	Activo
21824	SEDE CENTRAL	74	64	ESCRITORIO DE MELAMINA	746437450903	25/10/2021	Bueno	Activo
21825	SEDE CENTRAL	74	64	ESCRITORIO DE MELAMINA	746437450904	25/10/2021	Bueno	Activo
21826	SEDE CENTRAL	74	64	ESCRITORIO DE MELAMINA	746437450905	25/10/2021	Bueno	Activo
21827	SEDE CENTRAL	74	64	ESCRITORIO DE MELAMINA	746437450906	25/10/2021	Bueno	Activo
21828	SEDE CENTRAL	74	64	ESCRITORIO DE MELAMINA	746437450907	25/10/2021	Bueno	Activo
21829	SEDE CENTRAL	74	64	ESCRITORIO DE MELAMINA	746437450908	25/10/2021	Bueno	Activo
21830	SEDE CENTRAL	74	64	ESCRITORIO DE MELAMINA	746437450909	25/10/2021	Bueno	Activo
21831	SEDE CENTRAL	74	64	ESCRITORIO DE MELAMINA	746437450910	25/10/2021	Bueno	Activo
21832	SEDE CENTRAL	74	64	ESCRITORIO DE MELAMINA	746437450911	25/10/2021	Bueno	Activo
21833	SEDE CENTRAL	74	64	ESCRITORIO DE MELAMINA	746437450912	25/10/2021	Bueno	Activo
21834	SEDE CENTRAL	74	64	ESCRITORIO DE METAL Y MADERA	746438470003	11/02/2004	Bueno	Activo
21835	SEDE CENTRAL	74	64	ESCRITORIO DE METAL Y MADERA	746438470027	30/09/2019	Regular	Activo
21836	SEDE CENTRAL	74	64	ESTANDARTE	746439830018	27/12/2007	Bueno	Activo
21837	SEDE CENTRAL	74	64	ESTANDARTE NACIONAL	746439830019	10/12/2021	Regular	Activo
21838	SEDE CENTRAL	74	64	ESTANDARTE NACIONAL	746439830020	10/12/2021	Bueno	Activo
21839	SEDE CENTRAL	74	64	ESTANDARTE NACIONAL	746439830021	10/12/2021	Bueno	Activo

21840	SEDE CENTRAL	74	64	ESTANDARTE NACIONAL	746439830022	10/12/2021	Bueno	Activo
21841	SEDE CENTRAL	74	64	ESTANDARTE NACIONAL	746439830023	10/12/2021	Bueno	Activo
21842	SEDE CENTRAL	74	64	ESTANDARTE INSTITUCIONAL	746439830024	10/12/2021	Bueno	Activo
21843	SEDE CENTRAL	74	64	ESTANDARTE INSTITUCIONAL	746439830025	10/12/2021	Bueno	Activo
21844	SEDE CENTRAL	74	64	ESTANDARTE INSTITUCIONAL	746439830026	10/12/2021	Bueno	Activo
21845	SEDE CENTRAL	74	64	ESTANDARTE INSTITUCIONAL	746439830027	10/12/2021	Bueno	Activo
21846	SEDE CENTRAL	74	64	ESTANDARTE INSTITUCIONAL	746439830028	10/12/2021	Bueno	Activo
21847	SEDE CENTRAL	74	64	ESTANTE CORREDIZO - ESTANTE MOVIL	746440500010	21/04/2010	Regular	Activo
21848	SEDE CENTRAL	74	64	ESTANTE CORREDIZO - ESTANTE MOVIL	746440500011	21/04/2010	Regular	Activo
21849	SEDE CENTRAL	74	64	ESTANTE CORREDIZO - ESTANTE MOVIL	746440500012	21/04/2010	Regular	Activo
21850	SEDE CENTRAL	74	64	ESTANTE CORREDIZO - ESTANTE MOVIL	746440500013	21/04/2010	Regular	Activo
21851	SEDE CENTRAL	74	64	ESTANTE CORREDIZO - ESTANTE MOVIL	746440500014	21/04/2010	Regular	Activo
21852	SEDE CENTRAL	74	64	ESTANTE CORREDIZO - ESTANTE MOVIL	746440500015	21/04/2010	Regular	Activo
21853	SEDE CENTRAL	74	64	ESTANTE CORREDIZO - ESTANTE MOVIL	746440500016	21/04/2010	Regular	Activo
21854	SEDE CENTRAL	74	64	ESTANTE CORREDIZO - ESTANTE MOVIL	746440500017	21/04/2010	Regular	Activo
21855	SEDE CENTRAL	74	64	ESTANTE DE MADERA	746441180007	11/09/1996	Regular	Activo
21856	SEDE CENTRAL	74	64	ESTANTE DE MADERA	746441180009	9/12/1996	Regular	Activo
21857	SEDE CENTRAL	74	64	ESTANTE DE MADERA	746441180010	9/12/1996	Regular	Activo
21858	SEDE CENTRAL	74	64	ESTANTE DE MADERA	746441180015	27/02/1997	Bueno	Activo
21859	SEDE CENTRAL	74	64	ESTANTE DE MADERA	746441180025	27/02/1998	Regular	Activo
21860	SEDE CENTRAL	74	64	ESTANTE DE MADERA	746441180026	27/02/1998	Regular	Activo
21861	SEDE CENTRAL	74	64	ESTANTE DE MADERA	746441180033	30/01/1999	Regular	Activo
21862	SEDE CENTRAL	74	64	ESTANTE DE MADERA	746441180034	30/01/1999	Regular	Activo
21863	SEDE CENTRAL	74	64	ESTANTE DE MADERA	746441180039	20/03/1999	Regular	Activo
21864	SEDE CENTRAL	74	64	ESTANTE DE MADERA	746441180040	20/03/1999	Regular	Activo
21865	SEDE CENTRAL	74	64	ESTANTE DE MADERA	746441180088	4/04/2003	Regular	Activo
21866	SEDE CENTRAL	74	64	ESTANTE DE MADERA	746441180089	4/04/2003	Regular	Activo
21867	SEDE CENTRAL	74	64	ESTANTE DE MADERA	746441180091	27/12/2004	Regular	Activo
21868	SEDE CENTRAL	74	64	ESTANTE DE MADERA	746441180096	27/12/2004	Regular	Activo
21869	SEDE CENTRAL	74	64	ESTANTE DE MADERA	746441180104	27/12/2004	Regular	Activo
21870	SEDE CENTRAL	74	64	ESTANTE DE MADERA	746441180105	27/12/2004	Regular	Activo
21871	SEDE CENTRAL	74	64	ESTANTE DE MADERA	746441180107	27/12/2004	Regular	Activo
21872	SEDE CENTRAL	74	64	ESTANTE DE MADERA	746441180111	10/05/2005	Regular	Activo

21873	SEDE CENTRAL	74	64	ESTANTE DE MADERA	746441180114	25/09/2007	Regular	Activo
21874	SEDE CENTRAL	74	64	ESTANTE DE MADERA	746441180115	25/09/2007	Regular	Activo
21875	SEDE CENTRAL	74	64	ESTANTE DE MADERA	746441180117	25/09/2007	Regular	Activo
21876	SEDE CENTRAL	74	64	ESTANTE DE MADERA	746441180119	25/09/2007	Regular	Activo
21877	SEDE CENTRAL	74	64	ESTANTE DE MADERA	746441180122	25/09/2007	Regular	Activo
21878	SEDE CENTRAL	74	64	ESTANTE DE MADERA	746441180126	25/09/2007	Regular	Activo
21879	SEDE CENTRAL	74	64	ESTANTE DE MADERA	746441180137	6/09/2007	Regular	Activo
21880	SEDE CENTRAL	74	64	ESTANTE DE MADERA	746441180138	6/09/2007	Regular	Activo
21881	SEDE CENTRAL	74	64	ESTANTE DE MADERA	746441180169	6/09/2007	Regular	Activo
21882	SEDE CENTRAL	74	64	ESTANTE DE MADERA	746441180182	6/09/2007	Regular	Activo
21883	SEDE CENTRAL	74	64	ESTANTE DE MADERA	746441180183	6/09/2007	Regular	Activo
21884	SEDE CENTRAL	74	64	ESTANTE DE MADERA	746441180184	6/09/2007	Regular	Activo
21885	SEDE CENTRAL	74	64	ESTANTE DE MADERA	746441180189	6/09/2007	Regular	Activo
21886	SEDE CENTRAL	74	64	ESTANTE DE MADERA	746441180198	27/12/2007	Malo	Activo
21887	SEDE CENTRAL	74	64	ESTANTE DE MADERA	746441180208	10/11/2008	Regular	Activo
21888	SEDE CENTRAL	74	64	ESTANTE DE MADERA	746441180209	10/11/2008	Regular	Activo
21889	SEDE CENTRAL	74	64	ESTANTE DE MADERA	746441180211	10/11/2008	Bueno	Activo
21890	SEDE CENTRAL	74	64	ESTANTE DE MADERA	746441180212	10/11/2008	Regular	Activo
21891	SEDE CENTRAL	74	64	ESTANTE DE MADERA	746441180214	10/11/2008	Regular	Activo
21892	SEDE CENTRAL	74	64	ESTANTE DE MADERA	746441180215	10/11/2008	Regular	Activo
21893	SEDE CENTRAL	74	64	ESTANTE DE MADERA	746441180216	10/11/2008	Bueno	Activo
21894	SEDE CENTRAL	74	64	ESTANTE DE MADERA	746441180217	10/11/2008	Regular	Activo
21895	SEDE CENTRAL	74	64	ESTANTE DE MADERA	746441180219	10/11/2008	Regular	Activo
21896	SEDE CENTRAL	74	64	ESTANTE DE MELAMINA	746441520001	16/12/2010	Regular	Activo
21897	SEDE CENTRAL	74	64	ESTANTE DE MELAMINA	746441520002	16/12/2010	Regular	Activo
21898	SEDE CENTRAL	74	64	ESTANTE DE MELAMINA	746441520003	16/12/2010	Regular	Activo
21899	SEDE CENTRAL	74	64	ESTANTE DE MELAMINA	746441520004	16/12/2010	Regular	Activo
21900	SEDE CENTRAL	74	64	ESTANTE DE MELAMINA	746441520005	16/12/2010	Regular	Activo
21901	SEDE CENTRAL	74	64	ESTANTE DE MELAMINA	746441520006	16/12/2010	Regular	Activo
21902	SEDE CENTRAL	74	64	ESTANTE DE MELAMINA	746441520007	16/12/2010	Regular	Activo
21903	SEDE CENTRAL	74	64	ESTANTE DE MELAMINA	746441520008	16/12/2010	Regular	Activo
21904	SEDE CENTRAL	74	64	ESTANTE DE MELAMINA	746441520009	16/12/2010	Regular	Activo
21905	SEDE CENTRAL	74	64	ESTANTE DE MELAMINA	746441520010	16/12/2010	Regular	Activo
21906	SEDE CENTRAL	74	64	ESTANTE DE MELAMINA	746441520011	16/12/2010	Regular	Activo
21907	SEDE CENTRAL	74	64	ESTANTE DE MELAMINA	746441520012	16/12/2010	Regular	Activo
21908	SEDE CENTRAL	74	64	ESTANTE DE MELAMINA	746441520013	16/12/2010	Bueno	Activo

22017	SEDE CENTRAL	74	64	ESTANTE DE MELAMINA	746441520122	16/12/2010	Regular	Activo
22018	SEDE CENTRAL	74	64	ESTANTE DE MELAMINA	746441520123	16/12/2010	Regular	Activo
22019	SEDE CENTRAL	74	64	ESTANTE DE MELAMINA	746441520124	16/12/2010	Regular	Activo
22020	SEDE CENTRAL	74	64	ESTANTE DE MELAMINA	746441520125	16/12/2010	Regular	Activo
22021	SEDE CENTRAL	74	64	ESTANTE DE MELAMINA	746441520126	16/12/2010	Bueno	Activo
22022	SEDE CENTRAL	74	64	ESTANTE DE MELAMINA	746441520127	16/12/2010	Regular	Activo
22023	SEDE CENTRAL	74	64	ESTANTE DE MELAMINA	746441520128	16/12/2010	Regular	Activo
22024	SEDE CENTRAL	74	64	ESTANTE DE MELAMINA	746441520129	16/12/2010	Bueno	Activo
22025	SEDE CENTRAL	74	64	ESTANTE DE MELAMINA	746441520130	16/12/2010	Regular	Activo
22026	SEDE CENTRAL	74	64	ESTANTE DE MELAMINA	746441520131	16/12/2010	Bueno	Activo
22027	SEDE CENTRAL	74	64	ESTANTE DE MELAMINA	746441520132	16/12/2010	Regular	Activo
22028	SEDE CENTRAL	74	64	ESTANTE DE MELAMINA	746441520133	16/12/2010	Regular	Activo
22029	SEDE CENTRAL	74	64	ESTANTE DE MELAMINA	746441520134	16/12/2010	Regular	Activo
22030	SEDE CENTRAL	74	64	ESTANTE DE MELAMINA	746441520135	16/12/2010	Regular	Activo
22031	SEDE CENTRAL	74	64	ESTANTE DE MELAMINA	746441520136	16/12/2010	Regular	Activo
22032	SEDE CENTRAL	74	64	ESTANTE DE MELAMINA	746441520137	16/12/2010	Regular	Activo
22033	SEDE CENTRAL	74	64	ESTANTE DE MELAMINA	746441520138	16/12/2010	Bueno	Activo
22034	SEDE CENTRAL	74	64	ESTANTE DE MELAMINA	746441520139	16/12/2010	Bueno	Activo
22035	SEDE CENTRAL	74	64	ESTANTE DE MELAMINA	746441520140	16/12/2010	Regular	Activo
22036	SEDE CENTRAL	74	64	ESTANTE DE MELAMINA	746441520141	16/12/2010	Bueno	Activo
22037	SEDE CENTRAL	74	64	ESTANTE DE MELAMINA	746441520142	16/12/2010	Bueno	Activo
22038	SEDE CENTRAL	74	64	ESTANTE DE MELAMINA	746441520143	16/12/2010	Regular	Activo
22039	SEDE CENTRAL	74	64	ESTANTE DE MELAMINA	746441520144	16/12/2010	Regular	Activo
22040	SEDE CENTRAL	74	64	ESTANTE DE MELAMINA	746441520145	16/12/2010	Bueno	Activo
22041	SEDE CENTRAL	74	64	ESTANTE DE MELAMINA	746441520146	16/12/2010	Regular	Activo
22042	SEDE CENTRAL	74	64	ESTANTE DE MELAMINA	746441520147	16/12/2010	Bueno	Activo
22043	SEDE CENTRAL	74	64	ESTANTE DE MELAMINA	746441520148	16/12/2010	Bueno	Activo
22044	SEDE CENTRAL	74	64	ESTANTE DE MELAMINA	746441520149	16/12/2010	Bueno	Activo
22045	SEDE CENTRAL	74	64	ESTANTE DE MELAMINA	746441520150	16/12/2010	Bueno	Activo
22046	SEDE CENTRAL	74	64	ESTANTE DE MELAMINA	746441520151	16/12/2010	Regular	Activo
22047	SEDE CENTRAL	74	64	ESTANTE DE MELAMINA	746441520152	16/12/2010	Regular	Activo
22048	SEDE CENTRAL	74	64	ESTANTE DE MELAMINA	746441520153	16/12/2010	Regular	Activo
22049	SEDE CENTRAL	74	64	ESTANTE DE MELAMINA	746441520154	16/12/2010	Bueno	Activo
22050	SEDE CENTRAL	74	64	ESTANTE DE MELAMINA	746441520155	16/12/2010	Bueno	Activo
22051	SEDE CENTRAL	74	64	ESTANTE DE MELAMINA	746441520156	16/12/2010	Regular	Activo
22052	SEDE CENTRAL	74	64	ESTANTE DE MELAMINA	746441520157	16/12/2010	Regular	Activo

22125	SEDE CENTRAL	74	64	ESTANTE DE MELAMINA	746441520231	27/02/2012	Bueno	Activo
22126	SEDE CENTRAL	74	64	ESTANTE DE MELAMINA	746441520232	27/02/2012	Regular	Activo
22127	SEDE CENTRAL	74	64	ESTANTE DE MELAMINA	746441520233	27/02/2012	Regular	Activo
22128	SEDE CENTRAL	74	64	ESTANTE DE MELAMINA	746441520234	27/02/2012	Regular	Activo
22129	SEDE CENTRAL	74	64	ESTANTE DE MELAMINA	746441520235	27/02/2012	Regular	Activo
22130	SEDE CENTRAL	74	64	ESTANTE DE MELAMINA	746441520236	27/02/2012	Regular	Activo
22131	SEDE CENTRAL	74	64	ESTANTE DE MELAMINA	746441520237	27/02/2012	Regular	Activo
22132	SEDE CENTRAL	74	64	ESTANTE DE MELAMINA	746441520238	27/02/2012	Regular	Activo
22133	SEDE CENTRAL	74	64	ESTANTE DE MELAMINA	746441520239	27/02/2012	Regular	Activo
22134	SEDE CENTRAL	74	64	ESTANTE DE MELAMINA	746441520240	27/02/2012	Regular	Activo
22135	SEDE CENTRAL	74	64	ESTANTE DE MELAMINA	746441520241	27/02/2012	Regular	Activo
22136	SEDE CENTRAL	74	64	ESTANTE DE MELAMINA	746441520242	27/02/2012	Bueno	Activo
22137	SEDE CENTRAL	74	64	ESTANTE DE MELAMINA	746441520243	27/02/2012	Regular	Activo
22138	SEDE CENTRAL	74	64	ESTANTE DE MELAMINA	746441520244	27/02/2012	Bueno	Activo
22139	SEDE CENTRAL	74	64	ESTANTE DE MELAMINA	746441520245	27/02/2012	Bueno	Activo
22140	SEDE CENTRAL	74	64	ESTANTE DE MELAMINA	746441520246	27/02/2012	Regular	Activo
22141	SEDE CENTRAL	74	64	ESTANTE DE MELAMINA	746441520247	27/02/2012	Bueno	Activo
22142	SEDE CENTRAL	74	64	ESTANTE DE MELAMINA	746441520248	27/02/2012	Regular	Activo
22143	SEDE CENTRAL	74	64	ESTANTE DE MELAMINA	746441520249	27/02/2012	Bueno	Activo
22144	SEDE CENTRAL	74	64	ESTANTE DE MELAMINA	746441520250	27/02/2012	Regular	Activo
22145	SEDE CENTRAL	74	64	ESTANTE DE MELAMINA	746441520251	27/02/2012	Bueno	Activo
22146	SEDE CENTRAL	74	64	ESTANTE DE MELAMINA	746441520252	27/02/2012	Bueno	Activo
22147	SEDE CENTRAL	74	64	ESTANTE DE MELAMINA	746441520253	27/02/2012	Regular	Activo
22148	SEDE CENTRAL	74	64	ESTANTE DE MELAMINA	746441520254	27/02/2012	Regular	Activo
22149	SEDE CENTRAL	74	64	ESTANTE DE MELAMINA	746441520255	27/02/2012	Regular	Activo
22150	SEDE CENTRAL	74	64	ESTANTE DE MELAMINA	746441520256	27/02/2012	Bueno	Activo
22151	SEDE CENTRAL	74	64	ESTANTE DE MELAMINA	746441520257	27/02/2012	Regular	Activo
22152	SEDE CENTRAL	74	64	ESTANTE DE MELAMINA	746441520258	27/02/2012	Bueno	Activo
22153	SEDE CENTRAL	74	64	ESTANTE DE MELAMINA	746441520259	27/02/2012	Regular	Activo
22154	SEDE CENTRAL	74	64	ESTANTE DE MELAMINA	746441520260	27/02/2012	Regular	Activo
22155	SEDE CENTRAL	74	64	ESTANTE DE MELAMINA	746441520261	27/02/2012	Regular	Activo
22156	SEDE CENTRAL	74	64	ESTANTE DE MELAMINA	746441520262	27/02/2012	Regular	Activo
22157	SEDE CENTRAL	74	64	ESTANTE DE MELAMINA	746441520263	27/02/2012	Regular	Activo
22158	SEDE CENTRAL	74	64	ESTANTE DE MELAMINA	746441520264	27/02/2012	Regular	Activo
22159	SEDE CENTRAL	74	64	ESTANTE DE MELAMINA	746441520265	27/02/2012	Regular	Activo
22160	SEDE CENTRAL	74	64	ESTANTE DE MELAMINA	746441520266	27/02/2012	Regular	Activo

22377	SEDE CENTRAL	74	64	ESTANTE DE MELAMINA	746441520483	27/02/2012	Regular	Activo
22378	SEDE CENTRAL	74	64	ESTANTE DE MELAMINA	746441520484	27/02/2012	Regular	Activo
22379	SEDE CENTRAL	74	64	ESTANTE DE MELAMINA	746441520485	27/02/2012	Regular	Activo
22380	SEDE CENTRAL	74	64	ESTANTE DE MELAMINA	746441520486	27/02/2012	Regular	Activo
22381	SEDE CENTRAL	74	64	ESTANTE DE MELAMINA	746441520487	27/02/2012	Regular	Activo
22382	SEDE CENTRAL	74	64	ESTANTE DE MELAMINA	746441520488	27/02/2012	Bueno	Activo
22383	SEDE CENTRAL	74	64	ESTANTE DE MELAMINA	746441520489	27/02/2012	Regular	Activo
22384	SEDE CENTRAL	74	64	ESTANTE DE MELAMINA	746441520490	27/02/2012	Regular	Activo
22385	SEDE CENTRAL	74	64	ESTANTE DE MELAMINA	746441520491	27/02/2012	Bueno	Activo
22386	SEDE CENTRAL	74	64	ESTANTE DE MELAMINA	746441520492	27/02/2012	Bueno	Activo
22387	SEDE CENTRAL	74	64	ESTANTE DE MELAMINA	746441520493	27/02/2012	Bueno	Activo
22388	SEDE CENTRAL	74	64	ESTANTE DE MELAMINA	746441520494	27/02/2012	Regular	Activo
22389	SEDE CENTRAL	74	64	ESTANTE DE MELAMINA	746441520495	27/02/2012	Bueno	Activo
22390	SEDE CENTRAL	74	64	ESTANTE DE MELAMINA	746441520496	27/02/2012	Regular	Activo
22391	SEDE CENTRAL	74	64	ESTANTE DE MELAMINA	746441520497	27/02/2012	Bueno	Activo
22392	SEDE CENTRAL	74	64	ESTANTE DE MELAMINA	746441520498	27/02/2012	Regular	Activo
22393	SEDE CENTRAL	74	64	ESTANTE DE MELAMINA	746441520499	27/02/2012	Regular	Activo
22394	SEDE CENTRAL	74	64	ESTANTE DE MELAMINA	746441520500	27/02/2012	Regular	Activo
22395	SEDE CENTRAL	74	64	ESTANTE DE MELAMINA	746441520501	27/02/2012	Regular	Activo
22396	SEDE CENTRAL	74	64	ESTANTE DE MELAMINA	746441520502	27/02/2012	Regular	Activo
22397	SEDE CENTRAL	74	64	ESTANTE DE MELAMINA	746441520503	27/02/2012	Bueno	Activo
22398	SEDE CENTRAL	74	64	ESTANTE DE MELAMINA	746441520504	27/02/2012	Regular	Activo
22399	SEDE CENTRAL	74	64	ESTANTE DE MELAMINA	746441520505	27/02/2012	Regular	Activo
22400	SEDE CENTRAL	74	64	ESTANTE DE MELAMINA	746441520506	27/02/2012	Bueno	Activo
22401	SEDE CENTRAL	74	64	ESTANTE DE MELAMINA	746441520507	27/02/2012	Regular	Activo
22402	SEDE CENTRAL	74	64	ESTANTE DE MELAMINA	746441520508	27/02/2012	Regular	Activo
22403	SEDE CENTRAL	74	64	ESTANTE DE MELAMINA	746441520509	27/02/2012	Regular	Activo
22404	SEDE CENTRAL	74	64	ESTANTE DE MELAMINA	746441520510	27/02/2012	Regular	Activo
22405	SEDE CENTRAL	74	64	ESTANTE DE MELAMINA	746441520511	27/02/2012	Regular	Activo
22406	SEDE CENTRAL	74	64	ESTANTE DE MELAMINA	746441520512	27/02/2012	Regular	Activo
22407	SEDE CENTRAL	74	64	ESTANTE DE MELAMINA	746441520513	27/02/2012	Regular	Activo
22408	SEDE CENTRAL	74	64	ESTANTE DE MELAMINA	746441520514	27/02/2012	Bueno	Activo
22409	SEDE CENTRAL	74	64	ESTANTE DE MELAMINA	746441520516	27/02/2012	Regular	Activo
22410	SEDE CENTRAL	74	64	ESTANTE DE MELAMINA	746441520517	27/02/2012	Bueno	Activo
22411	SEDE CENTRAL	74	64	ESTANTE DE MELAMINA	746441520518	27/02/2012	Regular	Activo
22412	SEDE CENTRAL	74	64	ESTANTE DE MELAMINA	746441520519	27/02/2012	Regular	Activo

22449	SEDE CENTRAL	74	64	ESTANTE DE MELAMINA	746441520580	6/12/2013	Regular	Activo
22450	SEDE CENTRAL	74	64	ESTANTE DE MELAMINA	746441520581	6/12/2013	Regular	Activo
22451	SEDE CENTRAL	74	64	ESTANTE DE MELAMINA	746441520582	12/12/2013	Regular	Activo
22452	SEDE CENTRAL	74	64	ESTANTE DE MELAMINA	746441520583	12/12/2013	Regular	Activo
22453	SEDE CENTRAL	74	64	ESTANTE DE MELAMINA	746441520584	12/12/2013	Regular	Activo
22454	SEDE CENTRAL	74	64	ESTANTE DE MELAMINA	746441520585	12/12/2013	Regular	Activo
22455	SEDE CENTRAL	74	64	ESTANTE DE MELAMINA	746441520586	12/12/2013	Regular	Activo
22456	SEDE CENTRAL	74	64	ESTANTE DE MELAMINA	746441520587	12/12/2013	Regular	Activo
22457	SEDE CENTRAL	74	64	ESTANTE DE MELAMINA	746441520588	12/12/2013	Regular	Activo
22458	SEDE CENTRAL	74	64	ESTANTE DE MELAMINA	746441520589	12/12/2013	Regular	Activo
22459	SEDE CENTRAL	74	64	ESTANTE DE MELAMINA	746441520590	12/12/2013	Regular	Activo
22460	SEDE CENTRAL	74	64	ESTANTE DE MELAMINA	746441520591	12/12/2013	Regular	Activo
22461	SEDE CENTRAL	74	64	ESTANTE DE MELAMINA	746441520592	12/12/2013	Regular	Activo
22462	SEDE CENTRAL	74	64	ESTANTE DE MELAMINA	746441520593	12/12/2013	Regular	Activo
22463	SEDE CENTRAL	74	64	ESTANTE DE MELAMINA	746441520594	16/12/2013	Regular	Activo
22464	SEDE CENTRAL	74	64	ESTANTE DE MELAMINA	746441520595	16/12/2013	Regular	Activo
22465	SEDE CENTRAL	74	64	ESTANTE DE MELAMINA	746441520596	23/12/2013	Regular	Activo
22466	SEDE CENTRAL	74	64	ESTANTE DE MELAMINA	746441520597	23/12/2013	Bueno	Activo
22467	SEDE CENTRAL	74	64	ESTANTE DE MELAMINA	746441520598	23/12/2013	Bueno	Activo
22468	SEDE CENTRAL	74	64	ESTANTE DE MELAMINA	746441520599	23/12/2013	Bueno	Activo
22469	SEDE CENTRAL	74	64	ESTANTE DE MELAMINA	746441520600	23/12/2013	Bueno	Activo
22470	SEDE CENTRAL	74	64	ESTANTE DE MELAMINA	746441520632	24/04/2014	Regular	Activo
22471	SEDE CENTRAL	74	64	ESTANTE DE MELAMINA	746441520633	24/04/2014	Regular	Activo
22472	SEDE CENTRAL	74	64	ESTANTE DE MELAMINA	746441520634	24/04/2014	Regular	Activo
22473	SEDE CENTRAL	74	64	ESTANTE DE MELAMINA	746441520635	24/04/2014	Regular	Activo
22474	SEDE CENTRAL	74	64	ESTANTE DE MELAMINA	746441520636	24/04/2014	Regular	Activo
22475	SEDE CENTRAL	74	64	ESTANTE DE MELAMINA	746441520639	21/05/2014	Bueno	Activo
22476	SEDE CENTRAL	74	64	ESTANTE DE MELAMINA	746441520640	21/05/2014	Regular	Activo
22477	SEDE CENTRAL	74	64	ESTANTE DE MELAMINA	746441520641	21/05/2014	Regular	Activo
22478	SEDE CENTRAL	74	64	ESTANTE DE MELAMINA	746441520642	21/05/2014	Bueno	Activo
22479	SEDE CENTRAL	74	64	ESTANTE DE MELAMINA	746441520643	6/06/2014	Regular	Activo
22480	SEDE CENTRAL	74	64	ESTANTE DE MELAMINA	746441520645	6/06/2014	Regular	Activo
22481	SEDE CENTRAL	74	64	ESTANTE DE MELAMINA	746441520647	9/07/2014	Regular	Activo
22482	SEDE CENTRAL	74	64	ESTANTE DE MELAMINA	746441520648	9/07/2014	Regular	Activo
22483	SEDE CENTRAL	74	64	ESTANTE DE MELAMINA	746441520649	9/07/2014	Regular	Activo
22484	SEDE CENTRAL	74	64	ESTANTE DE MELAMINA	746441520650	9/07/2014	Regular	Activo

22485	SEDE CENTRAL	74	64	ESTANTE DE MELAMINA	746441520651	9/07/2014	Regular	Activo
22486	SEDE CENTRAL	74	64	ESTANTE DE MELAMINA	746441520652	9/07/2014	Regular	Activo
22487	SEDE CENTRAL	74	64	ESTANTE DE MELAMINA	746441520653	9/07/2014	Regular	Activo
22488	SEDE CENTRAL	74	64	ESTANTE DE MELAMINA	746441520654	9/07/2014	Regular	Activo
22489	SEDE CENTRAL	74	64	ESTANTE DE MELAMINA	746441520655	9/07/2014	Regular	Activo
22490	SEDE CENTRAL	74	64	ESTANTE DE MELAMINA	746441520656	9/07/2014	Regular	Activo
22491	SEDE CENTRAL	74	64	ESTANTE DE MELAMINA	746441520657	9/07/2014	Regular	Activo
22492	SEDE CENTRAL	74	64	ESTANTE DE MELAMINA	746441520658	9/07/2014	Regular	Activo
22493	SEDE CENTRAL	74	64	ESTANTE DE MELAMINA	746441520659	9/07/2014	Regular	Activo
22494	SEDE CENTRAL	74	64	ESTANTE DE MELAMINA	746441520660	9/07/2014	Regular	Activo
22495	SEDE CENTRAL	74	64	ESTANTE DE MELAMINA	746441520661	9/07/2014	Regular	Activo
22496	SEDE CENTRAL	74	64	ESTANTE DE MELAMINA	746441520662	9/07/2014	Regular	Activo
22497	SEDE CENTRAL	74	64	ESTANTE DE MELAMINA	746441520663	8/07/2014	Regular	Activo
22498	SEDE CENTRAL	74	64	ESTANTE DE MELAMINA	746441520664	8/07/2014	Regular	Activo
22499	SEDE CENTRAL	74	64	ESTANTE DE MELAMINA	746441520665	9/07/2014	Bueno	Activo
22500	SEDE CENTRAL	74	64	ESTANTE DE MELAMINA	746441520666	9/07/2014	Bueno	Activo
22501	SEDE CENTRAL	74	64	ESTANTE DE MELAMINA	746441520667	9/07/2014	Bueno	Activo
22502	SEDE CENTRAL	74	64	ESTANTE DE MELAMINA	746441520668	11/07/2014	Bueno	Activo
22503	SEDE CENTRAL	74	64	ESTANTE DE MELAMINA	746441520669	18/08/2014	Bueno	Activo
22504	SEDE CENTRAL	74	64	ESTANTE DE MELAMINA	746441520670	18/08/2014	Regular	Activo
22505	SEDE CENTRAL	74	64	ESTANTE DE MELAMINA	746441520671	18/08/2014	Regular	Activo
22506	SEDE CENTRAL	74	64	ESTANTE DE MELAMINA	746441520672	8/08/2014	Regular	Activo
22507	SEDE CENTRAL	74	64	ESTANTE DE MELAMINA	746441520673	28/08/2014	Regular	Activo
22508	SEDE CENTRAL	74	64	ESTANTE DE MELAMINA	746441520674	28/08/2014	Regular	Activo
22509	SEDE CENTRAL	74	64	ESTANTE DE MELAMINA	746441520676	30/10/2014	Bueno	Activo
22510	SEDE CENTRAL	74	64	ESTANTE DE MELAMINA	746441520677	11/11/2014	Bueno	Activo
22511	SEDE CENTRAL	74	64	ESTANTE DE MELAMINA	746441520680	11/11/2014	Regular	Activo
22512	SEDE CENTRAL	74	64	ESTANTE DE MELAMINA	746441520681	11/11/2014	Regular	Activo
22513	SEDE CENTRAL	74	64	ESTANTE DE MELAMINA	746441520682	11/11/2014	Bueno	Activo
22514	SEDE CENTRAL	74	64	ESTANTE DE MELAMINA	746441520683	11/11/2014	Regular	Activo
22515	SEDE CENTRAL	74	64	ESTANTE DE MELAMINA	746441520684	11/11/2014	Regular	Activo
22516	SEDE CENTRAL	74	64	ESTANTE DE MELAMINA	746441520685	11/11/2014	Regular	Activo
22517	SEDE CENTRAL	74	64	ESTANTE DE MELAMINA	746441520686	11/11/2014	Regular	Activo
22518	SEDE CENTRAL	74	64	ESTANTE DE MELAMINA	746441520693	27/02/2015	Regular	Activo
22519	SEDE CENTRAL	74	64	ESTANTE DE MELAMINA	746441520694	27/02/2015	Regular	Activo
22520	SEDE CENTRAL	74	64	ESTANTE DE MELAMINA	746441520695	2/03/2015	Regular	Activo

22521	SEDE CENTRAL	74	64	ESTANTE DE MELAMINA	746441520697	16/03/2015	Regular	Activo
22522	SEDE CENTRAL	74	64	ESTANTE DE MELAMINA	746441520698	16/03/2015	Regular	Activo
22523	SEDE CENTRAL	74	64	ESTANTE DE MELAMINA	746441520699	16/03/2015	Regular	Activo
22524	SEDE CENTRAL	74	64	ESTANTE DE MELAMINA	746441520700	16/03/2015	Bueno	Activo
22525	SEDE CENTRAL	74	64	ESTANTE DE MELAMINA	746441520701	16/03/2015	Bueno	Activo
22526	SEDE CENTRAL	74	64	ESTANTE DE MELAMINA	746441520702	16/03/2015	Bueno	Activo
22527	SEDE CENTRAL	74	64	ESTANTE DE MELAMINA	746441520703	16/03/2015	Bueno	Activo
22528	SEDE CENTRAL	74	64	ESTANTE DE MELAMINA	746441520704	16/03/2015	Regular	Activo
22529	SEDE CENTRAL	74	64	ESTANTE DE MELAMINA	746441520705	16/03/2015	Bueno	Activo
22530	SEDE CENTRAL	74	64	ESTANTE DE MELAMINA	746441520706	16/03/2015	Bueno	Activo
22531	SEDE CENTRAL	74	64	ESTANTE DE MELAMINA	746441520707	16/03/2015	Regular	Activo
22532	SEDE CENTRAL	74	64	ESTANTE DE MELAMINA	746441520708	16/03/2015	Bueno	Activo
22533	SEDE CENTRAL	74	64	ESTANTE DE MELAMINA	746441520709	16/03/2015	Bueno	Activo
22534	SEDE CENTRAL	74	64	ESTANTE DE MELAMINA	746441520710	16/03/2015	Regular	Activo
22535	SEDE CENTRAL	74	64	ESTANTE DE MELAMINA	746441520711	16/03/2015	Regular	Activo
22536	SEDE CENTRAL	74	64	ESTANTE DE MELAMINA	746441520712	16/03/2015	Bueno	Activo
22537	SEDE CENTRAL	74	64	ESTANTE DE MELAMINA	746441520713	16/03/2015	Regular	Activo
22538	SEDE CENTRAL	74	64	ESTANTE DE MELAMINA	746441520715	16/03/2015	Regular	Activo
22539	SEDE CENTRAL	74	64	ESTANTE DE MELAMINA	746441520716	16/03/2015	Regular	Activo
22540	SEDE CENTRAL	74	64	ESTANTE DE MELAMINA	746441520717	16/03/2015	Regular	Activo
22541	SEDE CENTRAL	74	64	ESTANTE DE MELAMINA	746441520718	16/03/2015	Regular	Activo
22542	SEDE CENTRAL	74	64	ESTANTE DE MELAMINA	746441520719	16/03/2015	Regular	Activo
22543	SEDE CENTRAL	74	64	ESTANTE DE MELAMINA	746441520720	17/03/2015	Regular	Activo
22544	SEDE CENTRAL	74	64	ESTANTE DE MELAMINA	746441520721	25/03/2015	Regular	Activo
22545	SEDE CENTRAL	74	64	ESTANTE DE MELAMINA	746441520722	25/03/2015	Regular	Activo
22546	SEDE CENTRAL	74	64	ESTANTE DE MELAMINA	746441520723	25/03/2015	Regular	Activo
22547	SEDE CENTRAL	74	64	ESTANTE DE MELAMINA	746441520724	25/03/2015	Regular	Activo
22548	SEDE CENTRAL	74	64	ESTANTE DE MELAMINA	746441520725	25/03/2015	Regular	Activo
22549	SEDE CENTRAL	74	64	ESTANTE DE MELAMINA	746441520726	28/04/2015	Regular	Activo
22550	SEDE CENTRAL	74	64	ESTANTE DE MELAMINA	746441520727	28/04/2015	Regular	Activo
22551	SEDE CENTRAL	74	64	ESTANTE DE MELAMINA	746441520728	28/04/2015	Bueno	Activo
22552	SEDE CENTRAL	74	64	ESTANTE DE MELAMINA	746441520729	28/04/2015	Regular	Activo
22553	SEDE CENTRAL	74	64	ESTANTE DE MELAMINA	746441520730	28/04/2015	Bueno	Activo
22554	SEDE CENTRAL	74	64	ESTANTE DE MELAMINA	746441520731	28/04/2015	Bueno	Activo
22555	SEDE CENTRAL	74	64	ESTANTE DE MELAMINA	746441520732	28/04/2015	Bueno	Activo
22556	SEDE CENTRAL	74	64	ESTANTE DE MELAMINA	746441520733	28/04/2015	Regular	Activo

22629	SEDE CENTRAL	74	64	ESTANTE DE MELAMINA	746441520812	28/09/2015	Regular	Activo
22630	SEDE CENTRAL	74	64	ESTANTE DE MELAMINA	746441520813	28/09/2015	Regular	Activo
22631	SEDE CENTRAL	74	64	ESTANTE DE MELAMINA	746441520814	28/09/2015	Bueno	Activo
22632	SEDE CENTRAL	74	64	ESTANTE DE MELAMINA	746441520815	28/09/2015	Bueno	Activo
22633	SEDE CENTRAL	74	64	ESTANTE DE MELAMINA	746441520816	28/09/2015	Bueno	Activo
22634	SEDE CENTRAL	74	64	ESTANTE DE MELAMINA	746441520817	28/09/2015	Regular	Activo
22635	SEDE CENTRAL	74	64	ESTANTE DE MELAMINA	746441520818	28/09/2015	Regular	Activo
22636	SEDE CENTRAL	74	64	ESTANTE DE MELAMINA	746441520819	28/09/2015	Regular	Activo
22637	SEDE CENTRAL	74	64	ESTANTE DE MELAMINA	746441520820	28/09/2015	Bueno	Activo
22638	SEDE CENTRAL	74	64	ESTANTE DE MELAMINA	746441520821	28/09/2015	Bueno	Activo
22639	SEDE CENTRAL	74	64	ESTANTE DE MELAMINA	746441520822	28/09/2015	Bueno	Activo
22640	SEDE CENTRAL	74	64	ESTANTE DE MELAMINA	746441520823	28/09/2015	Regular	Activo
22641	SEDE CENTRAL	74	64	ESTANTE DE MELAMINA	746441520824	28/09/2015	Regular	Activo
22642	SEDE CENTRAL	74	64	ESTANTE DE MELAMINA	746441520825	28/09/2015	Regular	Activo
22643	SEDE CENTRAL	74	64	ESTANTE DE MELAMINA	746441520826	28/09/2015	Regular	Activo
22644	SEDE CENTRAL	74	64	ESTANTE DE MELAMINA	746441520827	28/09/2015	Regular	Activo
22645	SEDE CENTRAL	74	64	ESTANTE DE MELAMINA	746441520828	28/09/2015	Regular	Activo
22646	SEDE CENTRAL	74	64	ESTANTE DE MELAMINA	746441520829	28/09/2015	Regular	Activo
22647	SEDE CENTRAL	74	64	ESTANTE DE MELAMINA	746441520830	28/09/2015	Regular	Activo
22648	SEDE CENTRAL	74	64	ESTANTE DE MELAMINA	746441520831	28/09/2015	Regular	Activo
22649	SEDE CENTRAL	74	64	ESTANTE DE MELAMINA	746441520832	28/09/2015	Regular	Activo
22650	SEDE CENTRAL	74	64	ESTANTE DE MELAMINA	746441520834	28/09/2015	Regular	Activo
22651	SEDE CENTRAL	74	64	ESTANTE DE MELAMINA	746441520835	28/09/2015	Malo	Activo
22652	SEDE CENTRAL	74	64	ESTANTE DE MELAMINA	746441520836	28/09/2015	Regular	Activo
22653	SEDE CENTRAL	74	64	ESTANTE DE MELAMINA	746441520838	28/09/2015	Regular	Activo
22654	SEDE CENTRAL	74	64	ESTANTE DE MELAMINA	746441520839	28/09/2015	Regular	Activo
22655	SEDE CENTRAL	74	64	ESTANTE DE MELAMINA	746441520840	28/09/2015	Regular	Activo
22656	SEDE CENTRAL	74	64	ESTANTE DE MELAMINA	746441520841	28/09/2015	Regular	Activo
22657	SEDE CENTRAL	74	64	ESTANTE DE MELAMINA	746441520842	28/09/2015	Regular	Activo
22658	SEDE CENTRAL	74	64	ESTANTE DE MELAMINA	746441520843	28/09/2015	Regular	Activo
22659	SEDE CENTRAL	74	64	ESTANTE DE MELAMINA	746441520844	28/09/2015	Regular	Activo
22660	SEDE CENTRAL	74	64	ESTANTE DE MELAMINA	746441520845	28/09/2015	Regular	Activo
22661	SEDE CENTRAL	74	64	ESTANTE DE MELAMINA	746441520846	28/09/2015	Malo	Activo
22662	SEDE CENTRAL	74	64	ESTANTE DE MELAMINA	746441520848	7/12/2015	Bueno	Activo
22663	SEDE CENTRAL	74	64	ESTANTE DE MELAMINA	746441520849	7/12/2015	Bueno	Activo
22664	SEDE CENTRAL	74	64	ESTANTE DE MELAMINA	746441520852	7/12/2015	Regular	Activo

22809	SEDE CENTRAL	74	64	ESTANTE DE MELAMINA	746441521073	7/12/2015	Regular	Activo
22810	SEDE CENTRAL	74	64	ESTANTE DE MELAMINA	746441521074	7/12/2015	Regular	Activo
22811	SEDE CENTRAL	74	64	ESTANTE DE MELAMINA	746441521075	7/12/2015	Regular	Activo
22812	SEDE CENTRAL	74	64	ESTANTE DE MELAMINA	746441521076	7/12/2015	Regular	Activo
22813	SEDE CENTRAL	74	64	ESTANTE DE MELAMINA	746441521077	7/12/2015	Regular	Activo
22814	SEDE CENTRAL	74	64	ESTANTE DE MELAMINA	746441521081	7/12/2015	Bueno	Activo
22815	SEDE CENTRAL	74	64	ESTANTE DE MELAMINA	746441521082	7/12/2015	Regular	Activo
22816	SEDE CENTRAL	74	64	ESTANTE DE MELAMINA	746441521085	7/12/2015	Regular	Activo
22817	SEDE CENTRAL	74	64	ESTANTE DE MELAMINA	746441521086	7/12/2015	Regular	Activo
22818	SEDE CENTRAL	74	64	ESTANTE DE MELAMINA	746441521087	7/12/2015	Regular	Activo
22819	SEDE CENTRAL	74	64	ESTANTE DE MELAMINA	746441521088	7/12/2015	Regular	Activo
22820	SEDE CENTRAL	74	64	ESTANTE DE MELAMINA	746441521089	7/12/2015	Regular	Activo
22821	SEDE CENTRAL	74	64	ESTANTE DE MELAMINA	746441521090	7/12/2015	Regular	Activo
22822	SEDE CENTRAL	74	64	ESTANTE DE MELAMINA	746441521091	7/12/2015	Regular	Activo
22823	SEDE CENTRAL	74	64	ESTANTE DE MELAMINA	746441521092	7/12/2015	Bueno	Activo
22824	SEDE CENTRAL	74	64	ESTANTE DE MELAMINA	746441521093	7/12/2015	Bueno	Activo
22825	SEDE CENTRAL	74	64	ESTANTE DE MELAMINA	746441521094	7/12/2015	Bueno	Activo
22826	SEDE CENTRAL	74	64	ESTANTE DE MELAMINA	746441521095	7/12/2015	Bueno	Activo
22827	SEDE CENTRAL	74	64	ESTANTE DE MELAMINA	746441521096	7/12/2015	Regular	Activo
22828	SEDE CENTRAL	74	64	ESTANTE DE MELAMINA	746441521097	7/12/2015	Regular	Activo
22829	SEDE CENTRAL	74	64	ESTANTE DE MELAMINA	746441521099	7/12/2015	Regular	Activo
22830	SEDE CENTRAL	74	64	ESTANTE DE MELAMINA	746441521103	7/12/2015	Regular	Activo
22831	SEDE CENTRAL	74	64	ESTANTE DE MELAMINA	746441521108	7/12/2015	Regular	Activo
22832	SEDE CENTRAL	74	64	ESTANTE DE MELAMINA	746441521113	7/12/2015	Regular	Activo
22833	SEDE CENTRAL	74	64	ESTANTE DE MELAMINA	746441521114	7/12/2015	Regular	Activo
22834	SEDE CENTRAL	74	64	ESTANTE DE MELAMINA	746441521116	7/12/2015	Regular	Activo
22835	SEDE CENTRAL	74	64	ESTANTE DE MELAMINA	746441521125	7/12/2015	Regular	Activo
22836	SEDE CENTRAL	74	64	ESTANTE DE MELAMINA	746441521133	7/12/2015	Regular	Activo
22837	SEDE CENTRAL	74	64	ESTANTE DE MELAMINA	746441521134	7/12/2015	Regular	Activo
22838	SEDE CENTRAL	74	64	ESTANTE DE MELAMINA	746441521135	7/12/2015	Regular	Activo
22839	SEDE CENTRAL	74	64	ESTANTE DE MELAMINA	746441521136	7/12/2015	Regular	Activo
22840	SEDE CENTRAL	74	64	ESTANTE DE MELAMINA	746441521138	7/12/2015	Regular	Activo
22841	SEDE CENTRAL	74	64	ESTANTE DE MELAMINA	746441521143	7/12/2015	Regular	Activo
22842	SEDE CENTRAL	74	64	ESTANTE DE MELAMINA	746441521146	7/12/2015	Regular	Activo
22843	SEDE CENTRAL	74	64	ESTANTE DE MELAMINA	746441521147	7/12/2015	Regular	Activo
22844	SEDE CENTRAL	74	64	ESTANTE DE MELAMINA	746441521149	29/02/2016	Regular	Activo

22845	SEDE CENTRAL	74	64	ESTANTE DE MELAMINA	746441521150	29/02/2016	Regular	Activo
22846	SEDE CENTRAL	74	64	ESTANTE DE MELAMINA	746441521151	29/02/2016	Regular	Activo
22847	SEDE CENTRAL	74	64	ESTANTE DE MELAMINA	746441521152	29/02/2016	Bueno	Activo
22848	SEDE CENTRAL	74	64	ESTANTE DE MELAMINA	746441521153	29/02/2016	Bueno	Activo
22849	SEDE CENTRAL	74	64	ESTANTE DE MELAMINA	746441521154	29/02/2016	Regular	Activo
22850	SEDE CENTRAL	74	64	ESTANTE DE MELAMINA	746441521155	29/02/2016	Bueno	Activo
22851	SEDE CENTRAL	74	64	ESTANTE DE MELAMINA	746441521156	29/02/2016	Regular	Activo
22852	SEDE CENTRAL	74	64	ESTANTE DE MELAMINA	746441521157	29/02/2016	Regular	Activo
22853	SEDE CENTRAL	74	64	ESTANTE DE MELAMINA	746441521158	29/02/2016	Regular	Activo
22854	SEDE CENTRAL	74	64	ESTANTE DE MELAMINA	746441521159	29/02/2016	Regular	Activo
22855	SEDE CENTRAL	74	64	ESTANTE DE MELAMINA	746441521160	29/02/2016	Regular	Activo
22856	SEDE CENTRAL	74	64	ESTANTE DE MELAMINA	746441521161	29/02/2016	Regular	Activo
22857	SEDE CENTRAL	74	64	ESTANTE DE MELAMINA	746441521162	29/02/2016	Regular	Activo
22858	SEDE CENTRAL	74	64	ESTANTE DE MELAMINA	746441521163	29/02/2016	Regular	Activo
22859	SEDE CENTRAL	74	64	ESTANTE DE MELAMINA	746441521164	29/02/2016	Regular	Activo
22860	SEDE CENTRAL	74	64	ESTANTE DE MELAMINA	746441521165	29/02/2016	Regular	Activo
22861	SEDE CENTRAL	74	64	ESTANTE DE MELAMINA	746441521166	29/02/2016	Regular	Activo
22862	SEDE CENTRAL	74	64	ESTANTE DE MELAMINA	746441521167	2/03/2016	Regular	Activo
22863	SEDE CENTRAL	74	64	ESTANTE DE MELAMINA	746441521168	2/03/2016	Bueno	Activo
22864	SEDE CENTRAL	74	64	ESTANTE DE MELAMINA	746441521169	7/03/2016	Regular	Activo
22865	SEDE CENTRAL	74	64	ESTANTE DE MELAMINA	746441521170	31/03/2016	Regular	Activo
22866	SEDE CENTRAL	74	64	ESTANTE DE MELAMINA	746441521171	31/03/2016	Bueno	Activo
22867	SEDE CENTRAL	74	64	ESTANTE DE MELAMINA	746441521172	31/03/2016	Bueno	Activo
22868	SEDE CENTRAL	74	64	ESTANTE DE MELAMINA	746441521173	31/03/2016	Bueno	Activo
22869	SEDE CENTRAL	74	64	ESTANTE DE MELAMINA	746441521174	31/03/2016	Bueno	Activo
22870	SEDE CENTRAL	74	64	ESTANTE DE MELAMINA	746441521175	31/03/2016	Bueno	Activo
22871	SEDE CENTRAL	74	64	ESTANTE DE MELAMINA	746441521176	31/03/2016	Bueno	Activo
22872	SEDE CENTRAL	74	64	ESTANTE DE MELAMINA	746441521177	31/03/2016	Bueno	Activo
22873	SEDE CENTRAL	74	64	ESTANTE DE MELAMINA	746441521178	31/03/2016	Bueno	Activo
22874	SEDE CENTRAL	74	64	ESTANTE DE MELAMINA	746441521179	31/03/2016	Bueno	Activo
22875	SEDE CENTRAL	74	64	ESTANTE DE MELAMINA	746441521180	31/03/2016	Bueno	Activo
22876	SEDE CENTRAL	74	64	ESTANTE DE MELAMINA	746441521181	31/03/2016	Bueno	Activo
22877	SEDE CENTRAL	74	64	ESTANTE DE MELAMINA	746441521182	31/03/2016	Bueno	Activo
22878	SEDE CENTRAL	74	64	ESTANTE DE MELAMINA	746441521183	31/03/2016	Bueno	Activo
22879	SEDE CENTRAL	74	64	ESTANTE DE MELAMINA	746441521184	31/03/2016	Bueno	Activo
22880	SEDE CENTRAL	74	64	ESTANTE DE MELAMINA	746441521185	31/03/2016	Bueno	Activo
22881	SEDE CENTRAL	74	64	ESTANTE DE MELAMINA	746441521186	31/03/2016	Bueno	Activo
22882	SEDE CENTRAL	74	64	ESTANTE DE MELAMINA	746441521187	31/03/2016	Bueno	Activo

23012	SEDE CENTRAL	74	64	ESTANTE DE MELAMINA	746441521317	19/06/2017	Bueno	Activo
23013	SEDE CENTRAL	74	64	ESTANTE DE MELAMINA	746441521318	19/06/2017	Bueno	Activo
23014	SEDE CENTRAL	74	64	ESTANTE DE MELAMINA	746441521319	19/06/2017	Bueno	Activo
23015	SEDE CENTRAL	74	64	ESTANTE DE MELAMINA	746441521320	19/06/2017	Bueno	Activo
23016	SEDE CENTRAL	74	64	ESTANTE DE MELAMINA	746441521321	19/06/2017	Bueno	Activo
23017	SEDE CENTRAL	74	64	ESTANTE DE MELAMINA	746441521322	19/06/2017	Bueno	Activo
23018	SEDE CENTRAL	74	64	ESTANTE DE MELAMINA	746441521323	19/06/2017	Bueno	Activo
23019	SEDE CENTRAL	74	64	ESTANTE DE MELAMINA	746441521324	19/06/2017	Bueno	Activo
23020	SEDE CENTRAL	74	64	ESTANTE DE MELAMINA	746441521325	19/06/2017	Regular	Activo
23021	SEDE CENTRAL	74	64	ESTANTE DE MELAMINA	746441521326	19/06/2017	Bueno	Activo
23022	SEDE CENTRAL	74	64	ESTANTE DE MELAMINA	746441521327	19/06/2017	Bueno	Activo
23023	SEDE CENTRAL	74	64	ESTANTE DE MELAMINA	746441521328	19/06/2017	Bueno	Activo
23024	SEDE CENTRAL	74	64	ESTANTE DE MELAMINA	746441521329	5/07/2017	Bueno	Activo
23025	SEDE CENTRAL	74	64	ESTANTE DE MELAMINA	746441521331	5/07/2017	Regular	Activo
23026	SEDE CENTRAL	74	64	ESTANTE DE MELAMINA	746441521332	5/07/2017	Regular	Activo
23027	SEDE CENTRAL	74	64	ESTANTE DE MELAMINA	746441521333	5/07/2017	Bueno	Activo
23028	SEDE CENTRAL	74	64	ESTANTE DE MELAMINA	746441521334	5/07/2017	Bueno	Activo
23029	SEDE CENTRAL	74	64	ESTANTE DE MELAMINA	746441521335	5/07/2017	Regular	Activo
23030	SEDE CENTRAL	74	64	ESTANTE DE MELAMINA	746441521336	5/07/2017	Regular	Activo
23031	SEDE CENTRAL	74	64	ESTANTE DE MELAMINA	746441521337	5/07/2017	Regular	Activo
23032	SEDE CENTRAL	74	64	ESTANTE DE MELAMINA	746441521338	5/07/2017	Regular	Activo
23033	SEDE CENTRAL	74	64	ESTANTE DE MELAMINA	746441521339	5/07/2017	Bueno	Activo
23034	SEDE CENTRAL	74	64	ESTANTE DE MELAMINA	746441521340	5/07/2017	Bueno	Activo
23035	SEDE CENTRAL	74	64	ESTANTE DE MELAMINA	746441521341	5/07/2017	Regular	Activo
23036	SEDE CENTRAL	74	64	ESTANTE DE MELAMINA	746441521342	5/07/2017	Bueno	Activo
23037	SEDE CENTRAL	74	64	ESTANTE DE MELAMINA	746441521343	5/07/2017	Regular	Activo
23038	SEDE CENTRAL	74	64	ESTANTE DE MELAMINA	746441521345	17/07/2017	Regular	Activo
23039	SEDE CENTRAL	74	64	ESTANTE DE MELAMINA	746441521346	17/07/2017	Regular	Activo
23040	SEDE CENTRAL	74	64	ESTANTE DE MELAMINA	746441521347	17/07/2017	Regular	Activo
23041	SEDE CENTRAL	74	64	ESTANTE DE MELAMINA	746441521348	17/07/2017	Regular	Activo
23042	SEDE CENTRAL	74	64	ESTANTE DE MELAMINA	746441521349	17/07/2017	Regular	Activo
23043	SEDE CENTRAL	74	64	ESTANTE DE MELAMINA	746441521350	17/07/2017	Regular	Activo
23044	SEDE CENTRAL	74	64	ESTANTE DE MELAMINA	746441521351	17/07/2017	Bueno	Activo
23045	SEDE CENTRAL	74	64	ESTANTE DE MELAMINA	746441521352	17/07/2017	Bueno	Activo
23046	SEDE CENTRAL	74	64	ESTANTE DE MELAMINA	746441521353	16/08/2017	Bueno	Activo
23047	SEDE CENTRAL	74	64	ESTANTE DE MELAMINA	746441521354	16/08/2017	Bueno	Activo

23048	SEDE CENTRAL	74	64	ESTANTE DE MELAMINA	746441521355	16/08/2017	Bueno	Activo
23049	SEDE CENTRAL	74	64	ESTANTE DE MELAMINA	746441521356	16/08/2017	Bueno	Activo
23050	SEDE CENTRAL	74	64	ESTANTE DE MELAMINA	746441521357	16/08/2017	Bueno	Activo
23051	SEDE CENTRAL	74	64	ESTANTE DE MELAMINA	746441521358	16/08/2017	Bueno	Activo
23052	SEDE CENTRAL	74	64	ESTANTE DE MELAMINA	746441521359	16/08/2017	Bueno	Activo
23053	SEDE CENTRAL	74	64	ESTANTE DE MELAMINA	746441521360	11/08/2017	Bueno	Activo
23054	SEDE CENTRAL	74	64	ESTANTE DE MELAMINA	746441521361	11/08/2017	Bueno	Activo
23055	SEDE CENTRAL	74	64	ESTANTE DE MELAMINA	746441521362	11/08/2017	Bueno	Activo
23056	SEDE CENTRAL	74	64	ESTANTE DE MELAMINA	746441521363	11/08/2017	Bueno	Activo
23057	SEDE CENTRAL	74	64	ESTANTE DE MELAMINA	746441521364	11/08/2017	Bueno	Activo
23058	SEDE CENTRAL	74	64	ESTANTE DE MELAMINA	746441521365	11/08/2017	Bueno	Activo
23059	SEDE CENTRAL	74	64	ESTANTE DE MELAMINA	746441521366	11/08/2017	Bueno	Activo
23060	SEDE CENTRAL	74	64	ESTANTE DE MELAMINA	746441521367	11/08/2017	Bueno	Activo
23061	SEDE CENTRAL	74	64	ESTANTE DE MELAMINA	746441521368	11/08/2017	Bueno	Activo
23062	SEDE CENTRAL	74	64	ESTANTE DE MELAMINA	746441521369	11/08/2017	Bueno	Activo
23063	SEDE CENTRAL	74	64	ESTANTE DE MELAMINA	746441521370	11/08/2017	Bueno	Activo
23064	SEDE CENTRAL	74	64	ESTANTE DE MELAMINA	746441521371	11/08/2017	Bueno	Activo
23065	SEDE CENTRAL	74	64	ESTANTE DE MELAMINA	746441521372	11/08/2017	Bueno	Activo
23066	SEDE CENTRAL	74	64	ESTANTE DE MELAMINA	746441521373	11/08/2017	Bueno	Activo
23067	SEDE CENTRAL	74	64	ESTANTE DE MELAMINA	746441521374	11/08/2017	Bueno	Activo
23068	SEDE CENTRAL	74	64	ESTANTE DE MELAMINA	746441521375	11/08/2017	Bueno	Activo
23069	SEDE CENTRAL	74	64	ESTANTE DE MELAMINA	746441521376	11/08/2017	Bueno	Activo
23070	SEDE CENTRAL	74	64	ESTANTE DE MELAMINA	746441521377	11/08/2017	Bueno	Activo
23071	SEDE CENTRAL	74	64	ESTANTE DE MELAMINA	746441521378	11/08/2017	Bueno	Activo
23072	SEDE CENTRAL	74	64	ESTANTE DE MELAMINA	746441521379	11/08/2017	Bueno	Activo
23073	SEDE CENTRAL	74	64	ESTANTE DE MELAMINA	746441521380	15/08/2017	Bueno	Activo
23074	SEDE CENTRAL	74	64	ESTANTE DE MELAMINA	746441521381	14/09/2017	Regular	Activo
23075	SEDE CENTRAL	74	64	ESTANTE DE MELAMINA	746441521382	28/12/2017	Bueno	Activo
23076	SEDE CENTRAL	74	64	ESTANTE DE MELAMINA	746441521383	28/12/2017	Bueno	Activo
23077	SEDE CENTRAL	74	64	ESTANTE DE MELAMINA	746441521384	26/02/2018	Bueno	Activo
23078	SEDE CENTRAL	74	64	ESTANTE DE MELAMINA	746441521385	26/02/2018	Bueno	Activo
23079	SEDE CENTRAL	74	64	ESTANTE DE MELAMINA	746441521386	8/06/2018	Bueno	Activo
23080	SEDE CENTRAL	74	64	ESTANTE DE MELAMINA	746441521387	8/06/2018	Bueno	Activo
23081	SEDE CENTRAL	74	64	ESTANTE DE MELAMINA	746441521388	24/07/2018	Bueno	Activo
23082	SEDE CENTRAL	74	64	ESTANTE DE MELAMINA	746441521389	24/07/2018	Bueno	Activo
23083	SEDE CENTRAL	74	64	ESTANTE DE MELAMINA	746441521390	24/07/2018	Bueno	Activo

23084	SEDE CENTRAL	74	64	ESTANTE DE MELAMINA	746441521391	24/07/2018	Bueno	Activo
23085	SEDE CENTRAL	74	64	ESTANTE DE MELAMINA	746441521392	24/07/2018	Bueno	Activo
23086	SEDE CENTRAL	74	64	ESTANTE DE MELAMINA	746441521393	24/07/2018	Bueno	Activo
23087	SEDE CENTRAL	74	64	ESTANTE DE MELAMINA	746441521394	24/07/2018	Bueno	Activo
23088	SEDE CENTRAL	74	64	ESTANTE DE MELAMINA	746441521395	24/07/2018	Bueno	Activo
23089	SEDE CENTRAL	74	64	ESTANTE DE MELAMINA	746441521396	12/12/2018	Bueno	Activo
23090	SEDE CENTRAL	74	64	ESTANTE DE MELAMINA	746441521397	12/12/2018	Bueno	Activo
23091	SEDE CENTRAL	74	64	ESTANTE DE MELAMINA	746441521398	12/12/2018	Bueno	Activo
23092	SEDE CENTRAL	74	64	ESTANTE DE MELAMINA	746441521399	12/12/2018	Bueno	Activo
23093	SEDE CENTRAL	74	64	ESTANTE DE MELAMINA	746441521400	12/12/2018	Bueno	Activo
23094	SEDE CENTRAL	74	64	ESTANTE DE MELAMINA	746441521401	12/12/2018	Bueno	Activo
23095	SEDE CENTRAL	74	64	ESTANTE DE MELAMINA	746441521402	12/12/2018	Bueno	Activo
23096	SEDE CENTRAL	74	64	ESTANTE DE MELAMINA	746441521403	12/12/2018	Bueno	Activo
23097	SEDE CENTRAL	74	64	ESTANTE DE MELAMINA	746441521404	12/12/2018	Bueno	Activo
23098	SEDE CENTRAL	74	64	ESTANTE DE MELAMINA	746441521405	12/12/2018	Bueno	Activo
23099	SEDE CENTRAL	74	64	ESTANTE DE MELAMINA	746441521406	23/05/2019	Bueno	Activo
23100	SEDE CENTRAL	74	64	ESTANTE DE MELAMINA	746441521407	25/09/2019	Bueno	Activo
23101	SEDE CENTRAL	74	64	ESTANTE DE MELAMINA	746441521408	25/09/2019	Bueno	Activo
23102	SEDE CENTRAL	74	64	ESTANTE DE MELAMINA	746441521409	25/09/2019	Bueno	Activo
23103	SEDE CENTRAL	74	64	ESTANTE DE MELAMINA	746441521410	25/09/2019	Bueno	Activo
23104	SEDE CENTRAL	74	64	ESTANTE DE MELAMINA	746441521411	25/09/2019	Bueno	Activo
23105	SEDE CENTRAL	74	64	ESTANTE DE MELAMINA	746441521412	24/10/2019	Bueno	Activo
23106	SEDE CENTRAL	74	64	ESTANTE DE MELAMINA	746441521413	24/10/2019	Bueno	Activo
23107	SEDE CENTRAL	74	64	ESTANTE DE MELAMINA	746441521414	30/10/2019	Bueno	Activo
23108	SEDE CENTRAL	74	64	ESTANTE DE MELAMINA	746441521415	30/10/2019	Bueno	Activo
23109	SEDE CENTRAL	74	64	ESTANTE DE MELAMINA	746441521416	30/10/2019	Bueno	Activo
23110	SEDE CENTRAL	74	64	ESTANTE DE MELAMINA	746441521417	3/02/2020	Bueno	Activo
23111	SEDE CENTRAL	74	64	ESTANTE DE MELAMINA	746441521418	3/02/2020	Bueno	Activo
23112	SEDE CENTRAL	74	64	ESTANTE DE MELAMINA	746441521419	3/02/2020	Bueno	Activo
23113	SEDE CENTRAL	74	64	ESTANTE DE MELAMINA	746441521420	3/02/2020	Bueno	Activo
23114	SEDE CENTRAL	74	64	ESTANTE DE MELAMINA	746441521421	3/02/2020	Bueno	Activo
23115	SEDE CENTRAL	74	64	ESTANTE DE MELAMINA	746441521422	3/02/2020	Bueno	Activo
23116	SEDE CENTRAL	74	64	ESTANTE DE MELAMINA	746441521423	31/05/2020	Bueno	Activo
23117	SEDE CENTRAL	74	64	ESTANTE DE MELAMINA	746441521424	31/05/2020	Bueno	Activo
23118	SEDE CENTRAL	74	64	ESTANTE DE MELAMINA	746441521425	31/05/2020	Bueno	Activo
23119	SEDE CENTRAL	74	64	ESTANTE DE MELAMINA	746441521426	31/05/2020	Bueno	Activo

23120	SEDE CENTRAL	74	64	ESTANTE DE MELAMINA	746441521427	31/05/2020	Bueno	Activo
23121	SEDE CENTRAL	74	64	ESTANTE DE MELAMINA	746441521428	31/05/2020	Bueno	Activo
23122	SEDE CENTRAL	74	64	ESTANTE DE METAL	746441860011	6/09/2007	Bueno	Activo
23123	SEDE CENTRAL	74	64	ESTANTE DE METAL	746441860013	6/09/2007	Regular	Activo
23124	SEDE CENTRAL	74	64	GABINETE DE MADERA	746444740003	6/09/2007	Bueno	Activo
23125	SEDE CENTRAL	74	64	GABINETE DE METAL	746444910003	6/09/2007	Regular	Activo
23126	SEDE CENTRAL	74	64	GABINETE DE METAL	746444910008	6/09/2007	Bueno	Activo
23127	SEDE CENTRAL	74	64	GABINETE DE METAL	746444910010	10/06/2009	Regular	Activo
23128	SEDE CENTRAL	74	64	GABINETE DE METAL	746444910039	7/12/2015	Regular	Activo
23129	SEDE CENTRAL	74	64	GABINETE DE METAL	746444910040	7/12/2015	Regular	Activo
23130	SEDE CENTRAL	74	64	GABINETE DE METAL	746444910051	1/03/2016	Regular	Activo
23131	SEDE CENTRAL	74	64	GABINETE DE METAL	746444910052	1/03/2016	Regular	Activo
23132	SEDE CENTRAL	74	64	GABINETE DE METAL	746444910053	1/03/2016	Regular	Activo
23133	SEDE CENTRAL	74	64	GABINETE DE METAL	746444910054	1/03/2016	Regular	Activo
23134	SEDE CENTRAL	74	64	GABINETE DE METAL	746444910055	1/03/2016	Regular	Activo
23135	SEDE CENTRAL	74	64	GABINETE DE METAL	746444910056	1/03/2016	Regular	Activo
23136	SEDE CENTRAL	74	64	GABINETE DE METAL	746444910057	1/03/2016	Bueno	Activo
23137	SEDE CENTRAL	74	64	GABINETE DE METAL	746444910058	1/03/2016	Regular	Activo
23138	SEDE CENTRAL	74	64	GABINETE DE METAL	746444910059	1/03/2016	Regular	Activo
23139	SEDE CENTRAL	74	64	GABINETE DE METAL	746444910060	1/03/2016	Regular	Activo
23140	SEDE CENTRAL	74	64	GABINETE DE METAL	746444910061	1/03/2016	Regular	Activo
23141	SEDE CENTRAL	74	64	GABINETE DE METAL	746444910062	1/03/2016	Regular	Activo
23142	SEDE CENTRAL	74	64	GABINETE DE METAL	746444910063	1/03/2016	Regular	Activo
23143	SEDE CENTRAL	74	64	GABINETE DE METAL	746444910064	1/03/2016	Regular	Activo
23144	SEDE CENTRAL	74	64	GABINETE DE METAL	746444910065	1/03/2016	Regular	Activo
23145	SEDE CENTRAL	74	64	GABINETE DE METAL	746444910066	1/03/2016	Regular	Activo
23146	SEDE CENTRAL	74	64	GABINETE DE METAL	746444910067	1/03/2016	Regular	Activo
23147	SEDE CENTRAL	74	64	GABINETE DE METAL	746444910068	1/03/2016	Regular	Activo
23148	SEDE CENTRAL	74	64	GABINETE DE METAL	746444910069	1/03/2016	Regular	Activo
23149	SEDE CENTRAL	74	64	GABINETE DE METAL	746444910070	1/03/2016	Regular	Activo
23150	SEDE CENTRAL	74	64	GABINETE DE METAL	746444910071	1/03/2016	Regular	Activo
23151	SEDE CENTRAL	74	64	GABINETE DE METAL	746444910073	1/03/2016	Regular	Activo
23152	SEDE CENTRAL	74	64	GABINETE DE METAL	746444910074	1/03/2016	Regular	Activo
23153	SEDE CENTRAL	74	64	GABINETE DE METAL	746444910075	1/03/2016	Regular	Activo
23154	SEDE CENTRAL	74	64	GABINETE DE METAL	746444910076	1/03/2016	Regular	Activo
23155	SEDE CENTRAL	74	64	GABINETE DE METAL	746444910077	1/03/2016	Bueno	Activo

23156	SEDE CENTRAL	74	64	GABINETE DE METAL	746444910078	1/03/2016	Bueno	Activo
23157	SEDE CENTRAL	74	64	GABINETE DE METAL	746444910079	1/03/2016	Regular	Activo
23158	SEDE CENTRAL	74	64	GABINETE DE METAL	746444910080	1/03/2016	Regular	Activo
23159	SEDE CENTRAL	74	64	GABINETE DE METAL	746444910081	1/03/2016	Bueno	Activo
23160	SEDE CENTRAL	74	64	GABINETE DE METAL	746444910082	21/04/2016	Bueno	Activo
23161	SEDE CENTRAL	74	64	GABINETE DE METAL	746444910084	7/11/2016	Bueno	Activo
23162	SEDE CENTRAL	74	64	GABINETE DE METAL	746444910085	7/11/2016	Bueno	Activo
23163	SEDE CENTRAL	74	64	GABINETE DE METAL	746444910086	7/11/2016	Regular	Activo
23164	SEDE CENTRAL	74	64	GABINETE DE METAL	746444910087	7/11/2016	Regular	Activo
23165	SEDE CENTRAL	74	64	GABINETE DE METAL	746444910088	7/11/2016	Regular	Activo
23166	SEDE CENTRAL	74	64	GABINETE DE METAL	746444910089	7/11/2016	Regular	Activo
23167	SEDE CENTRAL	74	64	GABINETE DE METAL	746444910090	5/07/2017	Bueno	Activo
23168	SEDE CENTRAL	74	64	GABINETE DE METAL	746444910091	5/07/2017	Regular	Activo
23169	SEDE CENTRAL	74	64	GABINETE DE METAL	746444910092	5/07/2017	Regular	Activo
23170	SEDE CENTRAL	74	64	GABINETE DE METAL	746444910093	5/07/2017	Bueno	Activo
23171	SEDE CENTRAL	74	64	GABINETE DE METAL	746444910094	5/07/2017	Bueno	Activo
23172	SEDE CENTRAL	74	64	GABINETE DE METAL	746444910095	5/07/2017	Regular	Activo
23173	SEDE CENTRAL	74	64	GABINETE DE METAL	746444910100	25/09/2019	Regular	Activo
23174	SEDE CENTRAL	74	64	GABINETE DE METAL	746444910101	25/09/2019	Bueno	Activo
23175	SEDE CENTRAL	74	64	GABINETE DE METAL	746444910102	25/09/2019	Bueno	Activo
23176	SEDE CENTRAL	74	64	GABINETE DE METAL	746444910103	25/09/2019	Bueno	Activo
23177	SEDE CENTRAL	74	64	GABINETE DE METAL	746444910104	25/09/2019	Bueno	Activo
23178	SEDE CENTRAL	74	64	GABINETE DE METAL	746444910105	25/09/2019	Bueno	Activo
23179	SEDE CENTRAL	74	64	GABINETE DE METAL	746444910106	25/09/2019	Bueno	Activo
23180	SEDE CENTRAL	74	64	GABINETE DE METAL	746444910107	25/09/2019	Bueno	Activo
23181	SEDE CENTRAL	74	64	MESA (OTRAS)	746448420003	22/08/2011	Bueno	Activo
23182	SEDE CENTRAL	74	64	MESA (OTRAS)	746448420004	22/08/2011	Regular	Activo
23183	SEDE CENTRAL	74	64	MESA (OTRAS)	746448420012	28/09/2015	Regular	Activo
23184	SEDE CENTRAL	74	64	MESA (OTRAS)	746448420013	28/09/2015	Regular	Activo
23185	SEDE CENTRAL	74	64	MESA (OTRAS)	746448420014	28/09/2015	Regular	Activo
23186	SEDE CENTRAL	74	64	MESA (OTRAS)	746448420015	28/09/2015	Regular	Activo
23187	SEDE CENTRAL	74	64	MESA (OTRAS)	746448420016	28/09/2015	Regular	Activo
23188	SEDE CENTRAL	74	64	MESA (OTRAS)	746448420017	28/09/2015	Regular	Activo
23189	SEDE CENTRAL	74	64	MESA (OTRAS)	746448420018	28/09/2015	Regular	Activo
23190	SEDE CENTRAL	74	64	MESA (OTRAS)	746448420019	28/09/2015	Regular	Activo
23191	SEDE CENTRAL	74	64	MESA (OTRAS)	746448420020	28/09/2015	Regular	Activo

23192	SEDE CENTRAL	74	64	MESA (OTRAS)	746448420021	28/09/2015	Regular	Activo
23193	SEDE CENTRAL	74	64	MESA (OTRAS)	746448420022	28/09/2015	Regular	Activo
23194	SEDE CENTRAL	74	64	MESA (OTRAS)	746448420023	28/09/2015	Regular	Activo
23195	SEDE CENTRAL	74	64	MESA (OTRAS)	746448420024	28/09/2015	Regular	Activo
23196	SEDE CENTRAL	74	64	MESA (OTRAS)	746448420025	28/09/2015	Regular	Activo
23197	SEDE CENTRAL	74	64	MESA (OTRAS)	746448420026	28/09/2015	Regular	Activo
23198	SEDE CENTRAL	74	64	MESA (OTRAS)	746448420027	28/09/2015	Regular	Activo
23199	SEDE CENTRAL	74	64	MESA (OTRAS)	746448420028	28/09/2015	Bueno	Activo
23200	SEDE CENTRAL	74	64	MESA (OTRAS)	746448420029	28/09/2015	Regular	Activo
23201	SEDE CENTRAL	74	64	MESA (OTRAS)	746448420030	28/09/2015	Regular	Activo
23202	SEDE CENTRAL	74	64	MESA (OTRAS)	746448420031	28/09/2015	Regular	Activo
23203	SEDE CENTRAL	74	64	MESA (OTRAS)	746448420032	28/09/2015	Bueno	Activo
23204	SEDE CENTRAL	74	64	MESA (OTRAS)	746448420033	28/09/2015	Regular	Activo
23205	SEDE CENTRAL	74	64	MESA (OTRAS)	746448420034	28/09/2015	Regular	Activo
23206	SEDE CENTRAL	74	64	MESA (OTRAS)	746448420035	28/09/2015	Regular	Activo
23207	SEDE CENTRAL	74	64	MESA (OTRAS)	746448420036	28/09/2015	Regular	Activo
23208	SEDE CENTRAL	74	64	MESA (OTRAS)	746448420037	28/09/2015	Regular	Activo
23209	SEDE CENTRAL	74	64	MESA (OTRAS)	746448420038	28/09/2015	Regular	Activo
23210	SEDE CENTRAL	74	64	MESA (OTRAS)	746448420039	28/09/2015	Regular	Activo
23211	SEDE CENTRAL	74	64	MESA (OTRAS)	746448420040	28/09/2015	Regular	Activo
23212	SEDE CENTRAL	74	64	MESA (OTRAS)	746448420041	28/09/2015	Bueno	Activo
23213	SEDE CENTRAL	74	64	MESA (OTRAS)	746448420042	28/09/2015	Regular	Activo
23214	SEDE CENTRAL	74	64	MESA (OTRAS)	746448420043	28/09/2015	Regular	Activo
23215	SEDE CENTRAL	74	64	MESA (OTRAS)	746448420044	28/09/2015	Regular	Activo
23216	SEDE CENTRAL	74	64	MESA (OTRAS)	746448420045	28/09/2015	Regular	Activo
23217	SEDE CENTRAL	74	64	MESA (OTRAS)	746448420046	28/09/2015	Regular	Activo
23218	SEDE CENTRAL	74	64	MESA (OTRAS)	746448420047	28/09/2015	Bueno	Activo
23219	SEDE CENTRAL	74	64	MESA (OTRAS)	746448420048	28/09/2015	Bueno	Activo
23220	SEDE CENTRAL	74	64	MESA (OTRAS)	746448420049	28/09/2015	Bueno	Activo
23221	SEDE CENTRAL	74	64	MESA (OTRAS)	746448420051	31/03/2016	Bueno	Activo
23222	SEDE CENTRAL	74	64	MESA (OTRAS)	746448420052	31/03/2016	Bueno	Activo
23223	SEDE CENTRAL	74	64	MESA (OTRAS)	746448420053	31/03/2016	Bueno	Activo
23224	SEDE CENTRAL	74	64	MESA (OTRAS)	746448420055	31/03/2016	Bueno	Activo
23225	SEDE CENTRAL	74	64	MESA (OTRAS)	746448420056	31/03/2016	Regular	Activo
23226	SEDE CENTRAL	74	64	MESA (OTRAS)	746448420057	31/03/2016	Regular	Activo
23227	SEDE CENTRAL	74	64	MESA (OTRAS)	746448420058	31/03/2016	Regular	Activo

23228	SEDE CENTRAL	74	64	MESA (OTRAS)	746448420059	31/03/2016	Regular	Activo
23229	SEDE CENTRAL	74	64	MESA (OTRAS)	746448420060	31/03/2016	Regular	Activo
23230	SEDE CENTRAL	74	64	MESA (OTRAS)	746448420061	19/04/2016	Bueno	Activo
23231	SEDE CENTRAL	74	64	MESA (OTRAS)	746448420062	19/04/2016	Regular	Activo
23232	SEDE CENTRAL	74	64	MESA (OTRAS)	746448420063	29/04/2016	Regular	Activo
23233	SEDE CENTRAL	74	64	MESA (OTRAS)	746448420064	29/04/2016	Regular	Activo
23234	SEDE CENTRAL	74	64	MESA (OTRAS)	746448420065	29/04/2016	Regular	Activo
23235	SEDE CENTRAL	74	64	MESA (OTRAS)	746448420066	29/04/2016	Regular	Activo
23236	SEDE CENTRAL	74	64	MESA (OTRAS)	746448420067	29/04/2016	Regular	Activo
23237	SEDE CENTRAL	74	64	MESA (OTRAS)	746448420068	29/04/2016	Regular	Activo
23238	SEDE CENTRAL	74	64	MESA (OTRAS)	746448420070	25/04/2017	Regular	Activo
23239	SEDE CENTRAL	74	64	MESA (OTRAS)	746448420071	25/04/2017	Bueno	Activo
23240	SEDE CENTRAL	74	64	MESA (OTRAS)	746448420072	25/04/2017	Bueno	Activo
23241	SEDE CENTRAL	74	64	MESA (OTRAS)	746448420073	25/04/2017	Bueno	Activo
23242	SEDE CENTRAL	74	64	MESA (OTRAS)	746448420074	25/04/2017	Bueno	Activo
23243	SEDE CENTRAL	74	64	MESA (OTRAS)	746448420075	25/04/2017	Bueno	Activo
23244	SEDE CENTRAL	74	64	MESA (OTRAS)	746448420076	25/04/2017	Bueno	Activo
23245	SEDE CENTRAL	74	64	MESA (OTRAS)	746448420077	25/04/2017	Bueno	Activo
23246	SEDE CENTRAL	74	64	MESA (OTRAS)	746448420078	7/06/2017	Bueno	Activo
23247	SEDE CENTRAL	74	64	MESA (OTRAS)	746448420079	7/06/2017	Bueno	Activo
23248	SEDE CENTRAL	74	64	MESA (OTRAS)	746448420080	7/06/2017	Bueno	Activo
23249	SEDE CENTRAL	74	64	MESA (OTRAS)	746448420081	7/06/2017	Bueno	Activo
23250	SEDE CENTRAL	74	64	MESA (OTRAS)	746448420082	7/06/2017	Bueno	Activo
23251	SEDE CENTRAL	74	64	MESA (OTRAS)	746448420083	7/06/2017	Bueno	Activo
23252	SEDE CENTRAL	74	64	MESA (OTRAS)	746448420084	7/06/2017	Bueno	Activo
23253	SEDE CENTRAL	74	64	MESA (OTRAS)	746448420085	7/06/2017	Bueno	Activo
23254	SEDE CENTRAL	74	64	MESA (OTRAS)	746448420087	18/05/2018	Regular	Activo
23255	SEDE CENTRAL	74	64	MESA (OTRAS)	746448420088	18/05/2018	Bueno	Activo
23256	SEDE CENTRAL	74	64	MESA (OTRAS)	746448420089	18/05/2018	Bueno	Activo
23257	SEDE CENTRAL	74	64	MESA (OTRAS)	746448420090	18/05/2018	Bueno	Activo
23258	SEDE CENTRAL	74	64	MESA (OTRAS)	746448420091	18/05/2018	Bueno	Activo
23259	SEDE CENTRAL	74	64	MESA (OTRAS)	746448420092	18/05/2018	Bueno	Activo
23260	SEDE CENTRAL	74	64	MESA (OTRAS)	746448420093	18/05/2018	Bueno	Activo
23261	SEDE CENTRAL	74	64	MESA (OTRAS)	746448420094	18/05/2018	Bueno	Activo
23262	SEDE CENTRAL	74	64	MESA (OTRAS)	746448420095	27/06/2018	Bueno	Activo
23263	SEDE CENTRAL	74	64	MESA (OTRAS)	746448420100	24/10/2019	Bueno	Activo
23264	SEDE CENTRAL	74	64	MESA (OTRAS)	746448420101	30/10/2019	Bueno	Activo
23265	SEDE CENTRAL	74	64	MESA (OTRAS)	746448420102	30/10/2019	Bueno	Activo
23266	SEDE CENTRAL	74	64	MESA (OTRAS)	746448420103	30/10/2019	Bueno	Activo

23311	SEDE CENTRAL	74	64	MESA (OTRAS)	746448420148	31/05/2021	Bueno	Activo
23312	SEDE CENTRAL	74	64	MESA DE MADERA	746449320008	9/12/1996	Regular	Activo
23313	SEDE CENTRAL	74	64	MESA DE MADERA	746449320014	27/11/1998	Regular	Activo
23314	SEDE CENTRAL	74	64	MESA DE MADERA	746449320020	11/02/2004	Regular	Activo
23315	SEDE CENTRAL	74	64	MESA DE MADERA	746449320021	11/02/2004	Regular	Activo
23316	SEDE CENTRAL	74	64	MESA DE MADERA	746449320026	11/02/2004	Regular	Activo
23317	SEDE CENTRAL	74	64	MESA DE MADERA	746449320028	11/02/2004	Regular	Activo
23318	SEDE CENTRAL	74	64	MESA DE MADERA	746449320030	11/02/2004	Regular	Activo
23319	SEDE CENTRAL	74	64	MESA DE MADERA	746449320034	11/02/2004	Regular	Activo
23320	SEDE CENTRAL	74	64	MESA DE MADERA	746449320035	11/02/2004	Regular	Activo
23321	SEDE CENTRAL	74	64	MESA DE MADERA	746449320039	11/02/2004	Regular	Activo
23322	SEDE CENTRAL	74	64	MESA DE MADERA	746449320099	6/09/2007	Regular	Activo
23323	SEDE CENTRAL	74	64	MESA DE MADERA	746449320110	6/09/2007	Regular	Activo
23324	SEDE CENTRAL	74	64	MESA DE MADERA	746449320122	6/09/2007	Regular	Activo
23325	SEDE CENTRAL	74	64	MESA DE MADERA	746449320131	6/09/2007	Regular	Activo
23326	SEDE CENTRAL	74	64	MESA DE MADERA	746449320149	10/06/2009	Regular	Activo
23327	SEDE CENTRAL	74	64	MESA DE MADERA	746449320152	16/06/2009	Regular	Activo
23328	SEDE CENTRAL	74	64	MESA DE MADERA	746449320170	22/06/2015	Regular	Activo
23329	SEDE CENTRAL	74	64	MESA DE MADERA	746449320171	10/06/2016	Regular	Activo
23330	SEDE CENTRAL	74	64	MESA DE MADERA	746449320172	10/06/2016	Regular	Activo
23331	SEDE CENTRAL	74	64	MESA DE MADERA	746449320173	31/03/2017	Regular	Activo
23332	SEDE CENTRAL	74	64	MESA DE MADERA	746449320174	6/04/2017	Regular	Activo
23333	SEDE CENTRAL	74	64	MESA DE MADERA	746449320175	25/09/2019	Bueno	Activo
23334	SEDE CENTRAL	74	64	MESA DE MADERA	746449320176	25/09/2019	Bueno	Activo
23335	SEDE CENTRAL	74	64	MESA DE MADERA	746449320177	12/02/2020	Bueno	Activo
23336	SEDE CENTRAL	74	64	MESA DE MADERA	746449320178	12/02/2020	Bueno	Activo
23337	SEDE CENTRAL	74	64	MESA DE MADERA Y METAL	746450500005	16/12/2002	Bueno	Activo
23338	SEDE CENTRAL	74	64	MESA DE MADERA Y METAL	746450500016	16/12/2002	Regular	Activo
23339	SEDE CENTRAL	74	64	MESA DE MADERA Y METAL	746450500027	16/12/2002	Regular	Activo
23340	SEDE CENTRAL	74	64	MESA DE MADERA Y METAL	746450500035	11/02/2004	Regular	Activo
23341	SEDE CENTRAL	74	64	MESA DE MADERA Y METAL	746450500045	10/05/2005	Regular	Activo
23342	SEDE CENTRAL	74	64	MESA DE MADERA Y METAL	746450500058	6/09/2007	Regular	Activo
23343	SEDE CENTRAL	74	64	MESA DE MADERA Y METAL	746450500059	6/09/2007	Regular	Activo
23344	SEDE CENTRAL	74	64	MESA DE MADERA Y METAL	746450500063	6/09/2007	Regular	Activo
23345	SEDE CENTRAL	74	64	MESA DE MADERA Y METAL	746450500092	6/09/2007	Regular	Activo
23346	SEDE CENTRAL	74	64	MESA DE MADERA Y METAL	746450500096	6/09/2007	Regular	Activo

23383	SEDE CENTRAL	74	64	MESA DE MADERA Y METAL	746450500146	31/05/2020	Bueno	Activo
23384	SEDE CENTRAL	74	64	MESA DE MADERA Y METAL	746450500147	31/05/2020	Bueno	Activo
23385	SEDE CENTRAL	74	64	MESA DE MELAMINA	746450560066	17/03/2015	Bueno	Activo
23386	SEDE CENTRAL	74	64	MESA DE MELAMINA	746450560067	11/06/2015	Regular	Activo
23387	SEDE CENTRAL	74	64	MESA DE MELAMINA	746450560068	11/06/2015	Bueno	Activo
23388	SEDE CENTRAL	74	64	MESA DE MELAMINA	746450560069	11/06/2015	Bueno	Activo
23389	SEDE CENTRAL	74	64	MESA DE MELAMINA	746450560070	11/06/2015	Bueno	Activo
23390	SEDE CENTRAL	74	64	MESA DE MELAMINA	746450560071	11/06/2015	Bueno	Activo
23391	SEDE CENTRAL	74	64	MESA DE MELAMINA	746450560072	11/06/2015	Bueno	Activo
23392	SEDE CENTRAL	74	64	MESA DE MELAMINA	746450560073	11/06/2015	Regular	Activo
23393	SEDE CENTRAL	74	64	MESA DE MELAMINA	746450560074	11/06/2015	Bueno	Activo
23394	SEDE CENTRAL	74	64	MESA DE MELAMINA	746450560075	11/06/2015	Bueno	Activo
23395	SEDE CENTRAL	74	64	MESA DE MELAMINA	746450560076	11/06/2015	Bueno	Activo
23396	SEDE CENTRAL	74	64	MESA DE MELAMINA	746450560077	11/06/2015	Regular	Activo
23397	SEDE CENTRAL	74	64	MESA DE MELAMINA	746450560078	11/06/2015	Bueno	Activo
23398	SEDE CENTRAL	74	64	MESA DE MELAMINA	746450560079	11/06/2015	Bueno	Activo
23399	SEDE CENTRAL	74	64	MESA DE MELAMINA	746450560080	11/06/2015	Bueno	Activo
23400	SEDE CENTRAL	74	64	MESA DE MELAMINA	746450560081	11/06/2015	Regular	Activo
23401	SEDE CENTRAL	74	64	MESA DE MELAMINA	746450560082	11/06/2015	Bueno	Activo
23402	SEDE CENTRAL	74	64	MESA DE MELAMINA	746450560083	11/06/2015	Regular	Activo
23403	SEDE CENTRAL	74	64	MESA DE MELAMINA	746450560084	11/06/2015	Regular	Activo
23404	SEDE CENTRAL	74	64	MESA DE MELAMINA	746450560085	11/06/2015	Bueno	Activo
23405	SEDE CENTRAL	74	64	MESA DE MELAMINA	746450560086	11/06/2015	Bueno	Activo
23406	SEDE CENTRAL	74	64	MESA DE MELAMINA	746450560087	11/06/2015	Bueno	Activo
23407	SEDE CENTRAL	74	64	MESA DE MELAMINA	746450560088	11/06/2015	Bueno	Activo
23408	SEDE CENTRAL	74	64	MESA DE MELAMINA	746450560089	11/06/2015	Regular	Activo
23409	SEDE CENTRAL	74	64	MESA DE MELAMINA	746450560090	11/06/2015	Bueno	Activo
23410	SEDE CENTRAL	74	64	MESA DE MELAMINA	746450560091	11/06/2015	Regular	Activo
23411	SEDE CENTRAL	74	64	MESA DE MELAMINA	746450560092	11/06/2015	Regular	Activo
23412	SEDE CENTRAL	74	64	MESA DE MELAMINA	746450560093	11/06/2015	Bueno	Activo
23413	SEDE CENTRAL	74	64	MESA DE MELAMINA	746450560094	11/06/2015	Bueno	Activo
23414	SEDE CENTRAL	74	64	MESA DE MELAMINA	746450560095	11/06/2015	Regular	Activo
23415	SEDE CENTRAL	74	64	MESA DE MELAMINA	746450560096	11/06/2015	Bueno	Activo
23416	SEDE CENTRAL	74	64	MESA DE MELAMINA	746450560097	11/06/2015	Bueno	Activo
23417	SEDE CENTRAL	74	64	MESA DE MELAMINA	746450560098	11/06/2015	Regular	Activo
23418	SEDE CENTRAL	74	64	MESA DE MELAMINA	746450560099	11/06/2015	Bueno	Activo

23419	SEDE CENTRAL	74	64	MESA DE MELAMINA	746450560100	11/06/2015	Bueno	Activo
23420	SEDE CENTRAL	74	64	MESA DE MELAMINA	746450560101	11/06/2015	Bueno	Activo
23421	SEDE CENTRAL	74	64	MESA DE MELAMINA	746450560102	11/06/2015	Bueno	Activo
23422	SEDE CENTRAL	74	64	MESA DE MELAMINA	746450560103	11/06/2015	Regular	Activo
23423	SEDE CENTRAL	74	64	MESA DE MELAMINA	746450560104	11/06/2015	Bueno	Activo
23424	SEDE CENTRAL	74	64	MESA DE MELAMINA	746450560105	11/06/2015	Bueno	Activo
23425	SEDE CENTRAL	74	64	MESA DE MELAMINA	746450560106	11/06/2015	Bueno	Activo
23426	SEDE CENTRAL	74	64	MESA DE MELAMINA	746450560107	11/06/2015	Bueno	Activo
23427	SEDE CENTRAL	74	64	MESA DE MELAMINA	746450560108	11/06/2015	Bueno	Activo
23428	SEDE CENTRAL	74	64	MESA DE MELAMINA	746450560109	11/06/2015	Regular	Activo
23429	SEDE CENTRAL	74	64	MESA DE MELAMINA	746450560110	11/06/2015	Bueno	Activo
23430	SEDE CENTRAL	74	64	MESA DE MELAMINA	746450560111	11/06/2015	Bueno	Activo
23431	SEDE CENTRAL	74	64	MESA DE MELAMINA	746450560142	29/02/2016	Regular	Activo
23432	SEDE CENTRAL	74	64	MESA DE MELAMINA	746450560143	29/02/2016	Regular	Activo
23433	SEDE CENTRAL	74	64	MESA DE MELAMINA	746450560144	29/02/2016	Regular	Activo
23434	SEDE CENTRAL	74	64	MESA DE MELAMINA	746450560145	29/02/2016	Regular	Activo
23435	SEDE CENTRAL	74	64	MESA DE MELAMINA	746450560146	26/04/2016	Regular	Activo
23436	SEDE CENTRAL	74	64	MESA DE MELAMINA	746450560148	7/12/2016	Regular	Activo
23437	SEDE CENTRAL	74	64	MESA DE MELAMINA	746450560149	7/12/2016	Regular	Activo
23438	SEDE CENTRAL	74	64	MESA DE MELAMINA	746450560150	7/12/2016	Regular	Activo
23439	SEDE CENTRAL	74	64	MESA DE MELAMINA	746450560151	7/12/2016	Regular	Activo
23440	SEDE CENTRAL	74	64	MESA DE MELAMINA	746450560152	7/12/2016	Regular	Activo
23441	SEDE CENTRAL	74	64	MESA DE MELAMINA	746450560155	5/07/2017	Regular	Activo
23442	SEDE CENTRAL	74	64	MESA DE MELAMINA	746450560156	5/07/2017	Bueno	Activo
23443	SEDE CENTRAL	74	64	MESA DE MELAMINA	746450560157	12/12/2018	Regular	Activo
23444	SEDE CENTRAL	74	64	MESA DE MELAMINA	746450560158	12/12/2018	Bueno	Activo
23445	SEDE CENTRAL	74	64	MESA DE MELAMINA	746450560159	12/12/2018	Bueno	Activo
23446	SEDE CENTRAL	74	64	MESA DE MELAMINA	746450560160	12/12/2018	Bueno	Activo
23447	SEDE CENTRAL	74	64	MESA DE MELAMINA	746450560161	12/12/2018	Regular	Activo
23448	SEDE CENTRAL	74	64	MESA DE MELAMINA	746450560162	12/12/2018	Bueno	Activo
23449	SEDE CENTRAL	74	64	MESA DE MELAMINA	746450560163	12/12/2018	Bueno	Activo
23450	SEDE CENTRAL	74	64	MESA DE MELAMINA	746450560164	12/12/2018	Bueno	Activo
23451	SEDE CENTRAL	74	64	MESA DE MELAMINA	746450560165	12/12/2018	Bueno	Activo
23452	SEDE CENTRAL	74	64	MESA DE MELAMINA	746450560166	12/12/2018	Bueno	Activo
23453	SEDE CENTRAL	74	64	MESA DE MELAMINA	746450560167	11/07/2019	Bueno	Activo
23454	SEDE CENTRAL	74	64	MESA DE MELAMINA	746450560168	11/07/2019	Bueno	Activo

23455	SEDE CENTRAL	74	64	MESA DE MELAMINA	746450560169	11/07/2019	Bueno	Activo
23456	SEDE CENTRAL	74	64	MESA DE MELAMINA	746450560170	11/07/2019	Bueno	Activo
23457	SEDE CENTRAL	74	64	MESA DE MELAMINA	746450560171	11/07/2019	Bueno	Activo
23458	SEDE CENTRAL	74	64	MESA DE MELAMINA	746450560172	11/07/2019	Bueno	Activo
23459	SEDE CENTRAL	74	64	MESA DE MELAMINA	746450560173	11/07/2019	Bueno	Activo
23460	SEDE CENTRAL	74	64	MESA DE MELAMINA	746450560174	11/07/2019	Bueno	Activo
23461	SEDE CENTRAL	74	64	MESA DE MELAMINA	746450560175	11/07/2019	Bueno	Activo
23462	SEDE CENTRAL	74	64	MESA DE MELAMINA	746450560176	11/07/2019	Bueno	Activo
23463	SEDE CENTRAL	74	64	MESA DE MELAMINA	746450560177	11/07/2019	Bueno	Activo
23464	SEDE CENTRAL	74	64	MESA DE MELAMINA	746450560178	11/07/2019	Bueno	Activo
23465	SEDE CENTRAL	74	64	MESA DE MELAMINA	746450560179	11/07/2019	Bueno	Activo
23466	SEDE CENTRAL	74	64	MESA DE MELAMINA	746450560180	11/07/2019	Bueno	Activo
23467	SEDE CENTRAL	74	64	MESA DE MELAMINA	746450560181	11/07/2019	Bueno	Activo
23468	SEDE CENTRAL	74	64	MESA DE MELAMINA	746450560182	11/07/2019	Bueno	Activo
23469	SEDE CENTRAL	74	64	MESA DE MELAMINA	746450560183	11/07/2019	Bueno	Activo
23470	SEDE CENTRAL	74	64	MESA DE MELAMINA	746450560184	11/07/2019	Bueno	Activo
23471	SEDE CENTRAL	74	64	MESA DE MELAMINA	746450560185	11/07/2019	Bueno	Activo
23472	SEDE CENTRAL	74	64	MESA DE MELAMINA	746450560186	11/07/2019	Bueno	Activo
23473	SEDE CENTRAL	74	64	MESA DE MELAMINA	746450560187	11/07/2019	Bueno	Activo
23474	SEDE CENTRAL	74	64	MESA DE MELAMINA	746450560188	11/07/2019	Bueno	Activo
23475	SEDE CENTRAL	74	64	MESA DE MELAMINA	746450560189	11/07/2019	Bueno	Activo
23476	SEDE CENTRAL	74	64	MESA DE MELAMINA	746450560190	11/07/2019	Bueno	Activo
23477	SEDE CENTRAL	74	64	MESA DE MELAMINA	746450560191	11/07/2019	Bueno	Activo
23478	SEDE CENTRAL	74	64	MESA DE MELAMINA	746450560192	11/07/2019	Bueno	Activo
23479	SEDE CENTRAL	74	64	MESA DE MELAMINA	746450560193	11/07/2019	Bueno	Activo
23480	SEDE CENTRAL	74	64	MESA DE MELAMINA	746450560194	11/07/2019	Bueno	Activo
23481	SEDE CENTRAL	74	64	MESA DE METAL	746450680005	6/09/2007	Bueno	Activo
23482	SEDE CENTRAL	74	64	MESA DE METAL	746450680006	6/09/2007	Regular	Activo
23483	SEDE CENTRAL	74	64	MESA DE METAL	746450680045	29/04/2016	Bueno	Activo
23484	SEDE CENTRAL	74	64	MESA DE METAL	746450680046	29/04/2016	Regular	Activo
23485	SEDE CENTRAL	74	64	MESA DE METAL	746450680047	29/04/2016	Regular	Activo
23486	SEDE CENTRAL	74	64	MESA DE METAL Y MELAMINA	746451860042	7/12/2015	Regular	Activo
23487	SEDE CENTRAL	74	64	MESA DE METAL Y MELAMINA	746451860043	7/12/2015	Regular	Activo
23488	SEDE CENTRAL	74	64	MESA DE METAL Y MELAMINA	746451860044	7/12/2015	Regular	Activo
23489	SEDE CENTRAL	74	64	MESA DE METAL Y MELAMINA	746451860087	30/05/2016	Regular	Activo
23490	SEDE CENTRAL	74	64	MESA DE METAL Y MELAMINA	746451860088	30/05/2016	Regular	Activo

23491	SEDE CENTRAL	74	64	MESA DE METAL Y MELAMINA	746451860089	30/05/2016	Regular	Activo
23492	SEDE CENTRAL	74	64	MESA DE METAL Y MELAMINA	746451860090	30/05/2016	Regular	Activo
23493	SEDE CENTRAL	74	64	MESA DE METAL Y MELAMINA	746451860091	30/05/2016	Regular	Activo
23494	SEDE CENTRAL	74	64	MESA DE METAL Y MELAMINA	746451860092	30/05/2016	Regular	Activo
23495	SEDE CENTRAL	74	64	MESA DE METAL Y MELAMINA	746451860093	30/05/2016	Regular	Activo
23496	SEDE CENTRAL	74	64	MESA DE METAL Y MELAMINA	746451860094	30/05/2016	Regular	Activo
23497	SEDE CENTRAL	74	64	MESA DE METAL Y MELAMINA	746451860095	30/05/2016	Regular	Activo
23498	SEDE CENTRAL	74	64	MESA DE METAL Y MELAMINA	746451860096	30/05/2016	Regular	Activo
23499	SEDE CENTRAL	74	64	MESA DE METAL Y MELAMINA	746451860097	30/05/2016	Regular	Activo
23500	SEDE CENTRAL	74	64	MESA DE METAL Y MELAMINA	746451860098	30/05/2016	Regular	Activo
23501	SEDE CENTRAL	74	64	MESA DE METAL Y MELAMINA	746451860099	30/05/2016	Regular	Activo
23502	SEDE CENTRAL	74	64	MESA DE METAL Y MELAMINA	746451860100	30/05/2016	Regular	Activo
23503	SEDE CENTRAL	74	64	MESA DE METAL Y MELAMINA	746451860101	30/05/2016	Regular	Activo
23504	SEDE CENTRAL	74	64	MESA DE METAL Y MELAMINA	746451860102	30/05/2016	Regular	Activo
23505	SEDE CENTRAL	74	64	MESA DE METAL Y MELAMINA	746451860103	30/05/2016	Regular	Activo
23506	SEDE CENTRAL	74	64	MESA DE METAL Y MELAMINA	746451860104	30/05/2016	Regular	Activo
23507	SEDE CENTRAL	74	64	MESA DE METAL Y MELAMINA	746451860106	6/06/2016	Regular	Activo
23508	SEDE CENTRAL	74	64	MESA DE METAL Y MELAMINA	746451860107	6/06/2016	Regular	Activo
23509	SEDE CENTRAL	74	64	MESA DE METAL Y MELAMINA	746451860111	29/08/2016	Bueno	Activo
23510	SEDE CENTRAL	74	64	MESA DE METAL Y MELAMINA	746451860112	29/08/2016	Bueno	Activo
23511	SEDE CENTRAL	74	64	MESA DE METAL Y MELAMINA	746451860113	29/08/2016	Regular	Activo
23512	SEDE CENTRAL	74	64	MESA DE METAL Y MELAMINA	746451860114	29/08/2016	Regular	Activo
23513	SEDE CENTRAL	74	64	MESA DE METAL Y MELAMINA	746451860115	29/08/2016	Regular	Activo
23514	SEDE CENTRAL	74	64	MESA DE METAL Y MELAMINA	746451860116	25/08/2016	Regular	Activo
23515	SEDE CENTRAL	74	64	MESA DE METAL Y MELAMINA	746451860117	25/08/2016	Regular	Activo
23516	SEDE CENTRAL	74	64	MESA DE METAL Y MELAMINA	746451860118	25/08/2016	Regular	Activo
23517	SEDE CENTRAL	74	64	MESA DE METAL Y MELAMINA	746451860123	7/06/2017	Bueno	Activo
23518	SEDE CENTRAL	74	64	MESA DE METAL Y MELAMINA	746451860124	7/06/2017	Bueno	Activo
23519	SEDE CENTRAL	74	64	MESA DE METAL Y MELAMINA	746451860125	19/06/2017	Bueno	Activo
23520	SEDE CENTRAL	74	64	MESA DE METAL Y MELAMINA	746451860126	19/06/2017	Bueno	Activo
23521	SEDE CENTRAL	74	64	MESA DE METAL Y MELAMINA	746451860127	5/07/2017	Bueno	Activo
23522	SEDE CENTRAL	74	64	MESA DE METAL Y MELAMINA	746451860128	26/07/2017	Regular	Activo
23523	SEDE CENTRAL	74	64	MESA DE METAL Y MELAMINA	746451860129	16/08/2017	Regular	Activo
23524	SEDE CENTRAL	74	64	MESA DE METAL Y MELAMINA	746451860130	16/08/2017	Bueno	Activo
23525	SEDE CENTRAL	74	64	MESA DE METAL Y MELAMINA	746451860131	16/08/2017	Bueno	Activo
23526	SEDE CENTRAL	74	64	MESA DE METAL Y MELAMINA	746451860132	16/08/2017	Bueno	Activo

23527	SEDE CENTRAL	74	64	MESA DE METAL Y MELAMINA	746451860133	16/08/2017	Bueno	Activo
23528	SEDE CENTRAL	74	64	MESA DE METAL Y MELAMINA	746451860134	16/08/2017	Bueno	Activo
23529	SEDE CENTRAL	74	64	MESA DE METAL Y MELAMINA	746451860135	16/08/2017	Bueno	Activo
23530	SEDE CENTRAL	74	64	MESA DE METAL Y MELAMINA	746451860136	16/08/2017	Bueno	Activo
23531	SEDE CENTRAL	74	64	MESA DE METAL Y MELAMINA	746451860137	16/08/2017	Bueno	Activo
23532	SEDE CENTRAL	74	64	MESA DE METAL Y MELAMINA	746451860138	16/08/2017	Bueno	Activo
23533	SEDE CENTRAL	74	64	MESA DE METAL Y MELAMINA	746451860141	29/05/2018	Bueno	Activo
23534	SEDE CENTRAL	74	64	MESA DE METAL Y MELAMINA	746451860142	29/05/2018	Bueno	Activo
23535	SEDE CENTRAL	74	64	MESA DE METAL Y MELAMINA	746451860143	29/05/2018	Bueno	Activo
23536	SEDE CENTRAL	74	64	MESA DE METAL Y MELAMINA	746451860144	29/05/2018	Bueno	Activo
23537	SEDE CENTRAL	74	64	MESA DE METAL Y MELAMINA	746451860145	25/10/2021	Bueno	Activo
23538	SEDE CENTRAL	74	64	MESA DE METAL Y MELAMINA	746451860146	25/10/2021	Bueno	Activo
23539	SEDE CENTRAL	74	64	MESA DE METAL Y MELAMINA	746451860147	25/10/2021	Bueno	Activo
23540	SEDE CENTRAL	74	64	MESA DE METAL Y MELAMINA	746451860148	25/10/2021	Bueno	Activo
23541	SEDE CENTRAL	74	64	MESA DE METAL Y MELAMINA	746451860149	25/10/2021	Bueno	Activo
23542	SEDE CENTRAL	74	64	MESA DE METAL Y MELAMINA	746451860150	25/10/2021	Bueno	Activo
23543	SEDE CENTRAL	74	64	MESA DE METAL Y MELAMINA	746451860151	25/10/2021	Bueno	Activo
23544	SEDE CENTRAL	74	64	MESA DE METAL Y MELAMINA	746451860152	25/10/2021	Bueno	Activo
23545	SEDE CENTRAL	74	64	MESA DE METAL Y MELAMINA	746451860153	25/10/2021	Bueno	Activo
23546	SEDE CENTRAL	74	64	MESA DE METAL Y MELAMINA	746451860154	25/10/2021	Bueno	Activo
23547	SEDE CENTRAL	74	64	MESA DE METAL Y MELAMINA	746451860155	25/10/2021	Bueno	Activo
23548	SEDE CENTRAL	74	64	MESA DE METAL Y MELAMINA	746451860156	25/10/2021	Bueno	Activo
23549	SEDE CENTRAL	74	64	MESA DE METAL Y MELAMINA	746451860157	25/10/2021	Bueno	Activo
23550	SEDE CENTRAL	74	64	MESA DE METAL Y MELAMINA	746451860158	25/10/2021	Bueno	Activo
23551	SEDE CENTRAL	74	64	MESA DE METAL Y MELAMINA	746451860159	25/10/2021	Bueno	Activo
23552	SEDE CENTRAL	74	64	MESA DE METAL Y MELAMINA	746451860160	25/10/2021	Bueno	Activo
23553	SEDE CENTRAL	74	64	MESA DE METAL Y MELAMINA	746451860161	25/10/2021	Bueno	Activo
23554	SEDE CENTRAL	74	64	MESA DE REUNIONES	746452030008	30/01/1999	Regular	Activo
23555	SEDE CENTRAL	74	64	MESA DE REUNIONES	746452030009	30/01/1999	Regular	Activo
23556	SEDE CENTRAL	74	64	MESA DE REUNIONES	746452030010	13/04/1999	Regular	Activo
23557	SEDE CENTRAL	74	64	MESA DE REUNIONES	746452030019	11/02/2004	Regular	Activo
23558	SEDE CENTRAL	74	64	MESA DE REUNIONES	746452030020	11/02/2004	Regular	Activo
23559	SEDE CENTRAL	74	64	MESA DE REUNIONES	746452030021	11/02/2004	Regular	Activo
23560	SEDE CENTRAL	74	64	MESA DE REUNIONES	746452030023	11/02/2004	Regular	Activo
23561	SEDE CENTRAL	74	64	MESA DE REUNIONES	746452030027	6/09/2007	Regular	Activo
23562	SEDE CENTRAL	74	64	MESA DE REUNIONES	746452030106	19/04/2016	Regular	Activo

23563	SEDE CENTRAL	74	64	MESA DE REUNIONES	746452030115	18/08/2016	Bueno	Activo
23564	SEDE CENTRAL	74	64	MESA DE REUNIONES	746452030116	26/08/2016	Regular	Activo
23565	SEDE CENTRAL	74	64	MESITA DE CENTRO	746454070001	20/08/1996	Bueno	Activo
23566	SEDE CENTRAL	74	64	MESITA DE CENTRO	746454070008	6/09/2007	Regular	Activo
23567	SEDE CENTRAL	74	64	MESITA DE CENTRO	746454070009	6/09/2007	Regular	Activo
23568	SEDE CENTRAL	74	64	MESITA DE CENTRO	746454070023	31/03/2016	Bueno	Activo
23569	SEDE CENTRAL	74	64	MESITA DE CENTRO	746454070024	31/03/2016	Regular	Activo
23570	SEDE CENTRAL	74	64	MESITA DE CENTRO	746454070025	4/05/2016	Regular	Activo
23571	SEDE CENTRAL	74	64	MESITA DE CENTRO	746454070026	4/05/2016	Regular	Activo
23572	SEDE CENTRAL	74	64	MESITA DE CENTRO	746454070027	4/05/2016	Bueno	Activo
23573	SEDE CENTRAL	74	64	MESITA DE CENTRO	746454070028	4/05/2016	Regular	Activo
23574	SEDE CENTRAL	74	64	MESITA DE CENTRO	746454070029	4/05/2016	Bueno	Activo
23575	SEDE CENTRAL	74	64	MESITA DE CENTRO	746454070030	4/05/2016	Regular	Activo
23576	SEDE CENTRAL	74	64	MESITA DE CENTRO	746454070031	4/05/2016	Bueno	Activo
23577	SEDE CENTRAL	74	64	MESITA DE CENTRO	746454070032	4/05/2016	Bueno	Activo
23578	SEDE CENTRAL	74	64	MESITA DE CENTRO	746454070033	4/05/2016	Regular	Activo
23579	SEDE CENTRAL	74	64	MESITA DE CENTRO	746454070034	7/06/2017	Bueno	Activo
23580	SEDE CENTRAL	74	64	MESITA DE CENTRO	746454070035	26/07/2017	Bueno	Activo
23581	SEDE CENTRAL	74	64	MESITA DE CENTRO	746454070036	11/08/2017	Bueno	Activo
23582	SEDE CENTRAL	74	64	MESITA DE CENTRO	746454070037	11/08/2017	Bueno	Activo
23583	SEDE CENTRAL	74	64	MESITA DE CENTRO	746454070038	24/10/2019	Bueno	Activo
23584	SEDE CENTRAL	74	64	MESITA DE CENTRO	746454070039	30/10/2019	Bueno	Activo
23585	SEDE CENTRAL	74	64	MESITA DE CENTRO	746454070040	3/03/2020	Bueno	Activo
23586	SEDE CENTRAL	74	64	MESITA DE CENTRO	746454070041	31/05/2020	Bueno	Activo
23587	SEDE CENTRAL	74	64	MESITA DE CENTRO	746454070042	31/05/2020	Bueno	Activo
23588	SEDE CENTRAL	74	64	MESITA DE MADERA PARA MAQUINA DE ESCRIBIR	746454750002	27/02/1997	Bueno	Activo
23589	SEDE CENTRAL	74	64	MESITA DE MADERA PARA MAQUINA DE ESCRIBIR	746454750031	6/09/2007	Regular	Activo
23590	SEDE CENTRAL	74	64	MESITA DE MADERA PARA MAQUINA DE ESCRIBIR	746454750035	6/09/2007	Regular	Activo
23591	SEDE CENTRAL	74	64	MESITA DE MADERA PARA MAQUINA DE ESCRIBIR	746454750037	6/09/2007	Regular	Activo
23592	SEDE CENTRAL	74	64	MESITA DE MADERA PARA MAQUINA DE ESCRIBIR	746454750039	6/09/2007	Regular	Activo
23593	SEDE CENTRAL	74	64	MESITA DE MADERA PARA MAQUINA DE ESCRIBIR	746454750042	6/09/2007	Regular	Activo
23594	SEDE CENTRAL	74	64	MESITA DE MADERA PARA TELEFONO	746456100003	2/10/1995	Regular	Activo
23595	SEDE CENTRAL	74	64	MESITA DE MADERA PARA TELEFONO	746456100004	2/10/1995	Regular	Activo

23596	SEDE CENTRAL	74	64	MESITA DE MADERA PARA TELEFONO	746456100007	29/12/1995	Regular	Activo
23597	SEDE CENTRAL	74	64	MESITA DE MADERA PARA TELEFONO	746456100009	23/02/1996	Regular	Activo
23598	SEDE CENTRAL	74	64	MESITA DE MADERA PARA TELEFONO	746456100011	21/06/1996	Regular	Activo
23599	SEDE CENTRAL	74	64	MESITA DE MADERA PARA TELEFONO	746456100017	23/11/2004	Regular	Activo
23600	SEDE CENTRAL	74	64	MESITA DE MADERA PARA TELEFONO	746456100022	6/09/2007	Regular	Activo
23601	SEDE CENTRAL	74	64	MESITA DE MADERA PARA TELEFONO	746456100026	6/09/2007	Regular	Activo
23602	SEDE CENTRAL	74	64	MESITA DE MADERA PARA TELEFONO	746456100027	6/09/2007	Bueno	Activo
23603	SEDE CENTRAL	74	64	MESITA DE MADERA PARA TELEFONO	746456100034	6/09/2007	Regular	Activo
23604	SEDE CENTRAL	74	64	MESITA DE MADERA PARA TELEFONO	746456100041	6/09/2007	Regular	Activo
23605	SEDE CENTRAL	74	64	MESITA DE METAL	746456440004	5/07/2017	Regular	Activo
23606	SEDE CENTRAL	74	64	MESITA DE METAL PARA MAQUINA DE ESCRIBIR	746456780010	6/09/2007	Regular	Activo
23607	SEDE CENTRAL	74	64	MESITA DE METAL PARA MAQUINA DE ESCRIBIR	746456780027	6/09/2007	Regular	Activo
23608	SEDE CENTRAL	74	64	MESITA DE METAL PARA MAQUINA DE ESCRIBIR	746456780043	6/09/2007	Regular	Activo
23609	SEDE CENTRAL	74	64	MESITA DE METAL PARA MAQUINA DE ESCRIBIR	746456780048	6/09/2007	Regular	Activo
23610	SEDE CENTRAL	74	64	MESITA DE METAL PARA MAQUINA DE ESCRIBIR	746456780049	6/09/2007	Regular	Activo
23611	SEDE CENTRAL	74	64	MESITA DE METAL PARA MAQUINA DE ESCRIBIR	746456780052	6/09/2007	Regular	Activo
23612	SEDE CENTRAL	74	64	MESITA DE METAL PARA MAQUINA DE ESCRIBIR	746456780130	6/09/2007	Regular	Activo
23613	SEDE CENTRAL	74	64	MESITA DE METAL PARA MAQUINA DE ESCRIBIR	746456780140	5/07/2017	Regular	Activo
23614	SEDE CENTRAL	74	64	MESITA DE METAL PARA TELEFONO	746458140018	6/09/2007	Regular	Activo
23615	SEDE CENTRAL	74	64	MODULO DE DEMOSTRACION PORTATIL DE ATENCION AL CLIENTE	746460000001	23/11/2022	Regular	Activo
23616	SEDE CENTRAL	74	64	MODULO DE DEMOSTRACION PORTATIL DE ATENCION AL CLIENTE	746460000002	23/11/2022	Bueno	Activo
23617	SEDE CENTRAL	74	64	MODULO DE DEMOSTRACION PORTATIL DE ATENCION AL CLIENTE	746460000003	23/11/2022	Bueno	Activo
23618	SEDE CENTRAL	74	64	MODULO DE DEMOSTRACION PORTATIL DE ATENCION AL CLIENTE	746460000004	23/11/2022	Bueno	Activo
23619	SEDE CENTRAL	74	64	MODULO DE DEMOSTRACION PORTATIL DE ATENCION AL CLIENTE	746460000005	23/11/2022	Bueno	Activo
23620	SEDE CENTRAL	74	64	MODULO DE DEMOSTRACION PORTATIL DE ATENCION AL CLIENTE	746460000006	23/11/2022	Bueno	Activo
23621	SEDE CENTRAL	74	64	MODULO DE DEMOSTRACION PORTATIL DE ATENCION AL CLIENTE	746460000007	23/11/2022	Bueno	Activo
23622	SEDE CENTRAL	74	64	MODULO DE DEMOSTRACION PORTATIL DE ATENCION AL CLIENTE	746460000008	23/11/2022	Bueno	Activo

23623	SEDE CENTRAL	74	64	MODULO DE DEMOSTRACION PORTATIL DE ATENCION AL CLIENTE	74646000009	23/11/2022	Bueno	Activo
23624	SEDE CENTRAL	74	64	MODULO DE DEMOSTRACION PORTATIL DE ATENCION AL CLIENTE	74646000010	23/11/2022	Bueno	Activo
23625	SEDE CENTRAL	74	64	MODULO DE DEMOSTRACION PORTATIL DE ATENCION AL CLIENTE	74646000011	23/11/2022	Bueno	Activo
23626	SEDE CENTRAL	74	64	MODULO DE DEMOSTRACION PORTATIL DE ATENCION AL CLIENTE	74646000012	23/11/2022	Bueno	Activo
23627	SEDE CENTRAL	74	64	MODULO DE MADERA	746460170020	11/02/2004	Bueno	Activo
23628	SEDE CENTRAL	74	64	MODULO DE MADERA	746460170022	10/05/2004	Regular	Activo
23629	SEDE CENTRAL	74	64	MODULO DE MADERA	746460170040	10/05/2004	Regular	Activo
23630	SEDE CENTRAL	74	64	MODULO DE MADERA	746460170160	25/09/2007	Malo	Activo
23631	SEDE CENTRAL	74	64	MODULO DE MADERA	746460170162	25/09/2007	Bueno	Activo
23632	SEDE CENTRAL	74	64	MODULO DE MADERA	746460170167	25/09/2007	Regular	Activo
23633	SEDE CENTRAL	74	64	MODULO DE MADERA	746460170184	25/09/2007	Regular	Activo
23634	SEDE CENTRAL	74	64	MODULO DE MADERA	746460170185	25/09/2007	Regular	Activo
23635	SEDE CENTRAL	74	64	MODULO DE MADERA	746460170186	25/09/2007	Regular	Activo
23636	SEDE CENTRAL	74	64	MODULO DE MADERA	746460170187	25/09/2007	Regular	Activo
23637	SEDE CENTRAL	74	64	MODULO DE MADERA	746460170188	25/09/2007	Regular	Activo
23638	SEDE CENTRAL	74	64	MODULO DE MADERA	746460170189	25/09/2007	Regular	Activo
23639	SEDE CENTRAL	74	64	MODULO DE MADERA	746460170233	6/09/2007	Regular	Activo
23640	SEDE CENTRAL	74	64	MODULO DE MADERA	746460170246	25/09/2007	Regular	Activo
23641	SEDE CENTRAL	74	64	MODULO DE MADERA	746460170414	25/09/2007	Regular	Activo
23642	SEDE CENTRAL	74	64	MODULO DE MADERA	746460170436	25/09/2007	Regular	Activo
23643	SEDE CENTRAL	74	64	MODULO DE MADERA	746460170439	25/09/2007	Regular	Activo
23644	SEDE CENTRAL	74	64	MODULO DE MADERA	746460170446	25/09/2007	Regular	Activo
23645	SEDE CENTRAL	74	64	MODULO DE MADERA	746460170447	25/09/2007	Regular	Activo
23646	SEDE CENTRAL	74	64	MODULO DE MADERA	746460170453	25/09/2007	Regular	Activo
23647	SEDE CENTRAL	74	64	MODULO DE MADERA	746460170455	25/09/2007	Regular	Activo
23648	SEDE CENTRAL	74	64	MODULO DE MADERA	746460170467	25/09/2007	Regular	Activo
23649	SEDE CENTRAL	74	64	MODULO DE MADERA	746460170468	25/09/2007	Regular	Activo
23650	SEDE CENTRAL	74	64	MODULO DE MADERA	746460170469	25/09/2007	Regular	Activo
23651	SEDE CENTRAL	74	64	MODULO DE MADERA	746460170470	25/09/2007	Regular	Activo
23652	SEDE CENTRAL	74	64	MODULO DE MADERA	746460170471	25/09/2007	Regular	Activo
23653	SEDE CENTRAL	74	64	MODULO DE MADERA	746460170476	25/09/2007	Regular	Activo
23654	SEDE CENTRAL	74	64	MODULO DE MADERA	746460170485	25/09/2007	Regular	Activo
23655	SEDE CENTRAL	74	64	MODULO DE MADERA	746460170486	25/09/2007	Regular	Activo
23656	SEDE CENTRAL	74	64	MODULO DE MADERA	746460170487	25/09/2007	Regular	Activo
23657	SEDE CENTRAL	74	64	MODULO DE MADERA	746460170533	25/09/2019	Regular	Activo

23658	SEDE CENTRAL	74	64	MODULO DE MADERA PARA MICROCOMPUTADORA	746460850064	20/02/1997	Regular	Activo
23659	SEDE CENTRAL	74	64	MODULO DE MADERA PARA MICROCOMPUTADORA	746460850066	16/04/1998	Regular	Activo
23660	SEDE CENTRAL	74	64	MODULO DE MADERA PARA MICROCOMPUTADORA	746460850079	16/08/2000	Regular	Activo
23661	SEDE CENTRAL	74	64	MODULO DE MADERA PARA MICROCOMPUTADORA	746460850110	23/11/2004	Regular	Activo
23662	SEDE CENTRAL	74	64	MODULO DE MADERA PARA MICROCOMPUTADORA	746460850229	6/12/2004	Regular	Activo
23663	SEDE CENTRAL	74	64	MODULO DE MADERA PARA MICROCOMPUTADORA	746460850297	6/09/2007	Regular	Activo
23664	SEDE CENTRAL	74	64	MÓDULO DE MELAMINA	746460980045	12/12/2012	Malo	Activo
23665	SEDE CENTRAL	74	64	MÓDULO DE MELAMINA	746460980046	12/12/2012	Regular	Activo
23666	SEDE CENTRAL	74	64	MÓDULO DE MELAMINA	746460980047	12/12/2012	Regular	Activo
23667	SEDE CENTRAL	74	64	MÓDULO DE MELAMINA	746460980048	12/12/2012	Regular	Activo
23668	SEDE CENTRAL	74	64	MÓDULO DE MELAMINA	746460980049	12/12/2012	Regular	Activo
23669	SEDE CENTRAL	74	64	MÓDULO DE MELAMINA	746460980077	29/08/2013	Bueno	Activo
23670	SEDE CENTRAL	74	64	MÓDULO DE MELAMINA	746460980078	29/08/2013	Regular	Activo
23671	SEDE CENTRAL	74	64	MÓDULO DE MELAMINA	746460980083	29/08/2013	Regular	Activo
23672	SEDE CENTRAL	74	64	MÓDULO DE MELAMINA	746460980084	29/08/2013	Regular	Activo
23673	SEDE CENTRAL	74	64	MÓDULO DE MELAMINA	746460980085	19/06/2013	Regular	Activo
23674	SEDE CENTRAL	74	64	MÓDULO DE MELAMINA	746460980087	29/11/2013	Bueno	Activo
23675	SEDE CENTRAL	74	64	MÓDULO DE MELAMINA	746460980213	2/03/2015	Bueno	Activo
23676	SEDE CENTRAL	74	64	MÓDULO DE MELAMINA	746460980256	24/06/2015	Regular	Activo
23677	SEDE CENTRAL	74	64	MÓDULO DE MELAMINA	746460980257	24/06/2015	Regular	Activo
23678	SEDE CENTRAL	74	64	MÓDULO DE MELAMINA	746460980261	13/07/2015	Regular	Activo
23679	SEDE CENTRAL	74	64	MÓDULO DE MELAMINA	746460980262	13/07/2015	Regular	Activo
23680	SEDE CENTRAL	74	64	MÓDULO DE MELAMINA	746460980263	13/07/2015	Regular	Activo
23681	SEDE CENTRAL	74	64	MÓDULO DE MELAMINA	746460980265	13/07/2015	Bueno	Activo
23682	SEDE CENTRAL	74	64	MÓDULO DE MELAMINA	746460980266	13/07/2015	Regular	Activo
23683	SEDE CENTRAL	74	64	MÓDULO DE MELAMINA	746460980267	13/07/2015	Regular	Activo
23684	SEDE CENTRAL	74	64	MÓDULO DE MELAMINA	746460980268	13/07/2015	Regular	Activo
23685	SEDE CENTRAL	74	64	MÓDULO DE MELAMINA	746460980269	13/07/2015	Regular	Activo
23686	SEDE CENTRAL	74	64	MÓDULO DE MELAMINA	746460980270	13/07/2015	Regular	Activo
23687	SEDE CENTRAL	74	64	MÓDULO DE MELAMINA	746460980271	13/07/2015	Regular	Activo
23688	SEDE CENTRAL	74	64	MÓDULO DE MELAMINA	746460980272	13/07/2015	Regular	Activo
23689	SEDE CENTRAL	74	64	MÓDULO DE MELAMINA	746460980273	13/07/2015	Bueno	Activo
23690	SEDE CENTRAL	74	64	MÓDULO DE MELAMINA	746460980274	13/07/2015	Regular	Activo
23691	SEDE CENTRAL	74	64	MÓDULO DE MELAMINA	746460980275	13/07/2015	Regular	Activo

23692	SEDE CENTRAL	74	64	MÓDULO DE MELAMINA	746460980276	13/07/2015	Regular	Activo
23693	SEDE CENTRAL	74	64	MÓDULO DE MELAMINA	746460980277	13/07/2015	Regular	Activo
23694	SEDE CENTRAL	74	64	MÓDULO DE MELAMINA	746460980278	13/07/2015	Bueno	Activo
23695	SEDE CENTRAL	74	64	MÓDULO DE MELAMINA	746460980279	13/07/2015	Regular	Activo
23696	SEDE CENTRAL	74	64	MÓDULO DE MELAMINA	746460980280	13/07/2015	Regular	Activo
23697	SEDE CENTRAL	74	64	MÓDULO DE MELAMINA	746460980281	13/07/2015	Regular	Activo
23698	SEDE CENTRAL	74	64	MÓDULO DE MELAMINA	746460980282	13/07/2015	Regular	Activo
23699	SEDE CENTRAL	74	64	MÓDULO DE MELAMINA	746460980283	13/07/2015	Regular	Activo
23700	SEDE CENTRAL	74	64	MÓDULO DE MELAMINA	746460980284	13/07/2015	Regular	Activo
23701	SEDE CENTRAL	74	64	MÓDULO DE MELAMINA	746460980285	13/07/2015	Regular	Activo
23702	SEDE CENTRAL	74	64	MÓDULO DE MELAMINA	746460980286	13/07/2015	Regular	Activo
23703	SEDE CENTRAL	74	64	MÓDULO DE MELAMINA	746460980287	13/07/2015	Bueno	Activo
23704	SEDE CENTRAL	74	64	MÓDULO DE MELAMINA	746460980288	13/07/2015	Regular	Activo
23705	SEDE CENTRAL	74	64	MÓDULO DE MELAMINA	746460980289	13/07/2015	Regular	Activo
23706	SEDE CENTRAL	74	64	MÓDULO DE MELAMINA	746460980290	13/07/2015	Bueno	Activo
23707	SEDE CENTRAL	74	64	MÓDULO DE MELAMINA	746460980291	13/07/2015	Bueno	Activo
23708	SEDE CENTRAL	74	64	MÓDULO DE MELAMINA	746460980292	13/07/2015	Bueno	Activo
23709	SEDE CENTRAL	74	64	MÓDULO DE MELAMINA	746460980293	17/07/2015	Bueno	Activo
23710	SEDE CENTRAL	74	64	MÓDULO DE MELAMINA	746460980294	17/07/2015	Regular	Activo
23711	SEDE CENTRAL	74	64	MÓDULO DE MELAMINA	746460980295	17/07/2015	Regular	Activo
23712	SEDE CENTRAL	74	64	MÓDULO DE MELAMINA	746460980296	17/07/2015	Regular	Activo
23713	SEDE CENTRAL	74	64	MÓDULO DE MELAMINA	746460980297	17/07/2015	Regular	Activo
23714	SEDE CENTRAL	74	64	MÓDULO DE MELAMINA	746460980298	17/07/2015	Regular	Activo
23715	SEDE CENTRAL	74	64	MÓDULO DE MELAMINA	746460980299	17/07/2015	Bueno	Activo
23716	SEDE CENTRAL	74	64	MÓDULO DE MELAMINA	746460980300	17/07/2015	Regular	Activo
23717	SEDE CENTRAL	74	64	MÓDULO DE MELAMINA	746460980301	21/07/2015	Regular	Activo
23718	SEDE CENTRAL	74	64	MÓDULO DE MELAMINA	746460980536	2/10/2015	Regular	Activo
23719	SEDE CENTRAL	74	64	MÓDULO DE MELAMINA	746460980540	11/12/2015	Regular	Activo
23720	SEDE CENTRAL	74	64	MÓDULO DE MELAMINA	746460980541	11/12/2015	Regular	Activo
23721	SEDE CENTRAL	74	64	MÓDULO DE MELAMINA	746460980542	7/12/2015	Bueno	Activo
23722	SEDE CENTRAL	74	64	MÓDULO DE MELAMINA	746460980545	29/02/2016	Bueno	Activo
23723	SEDE CENTRAL	74	64	MÓDULO DE MELAMINA	746460980548	7/03/2016	Bueno	Activo
23724	SEDE CENTRAL	74	64	MÓDULO DE MELAMINA	746460980549	7/03/2016	Regular	Activo
23725	SEDE CENTRAL	74	64	MÓDULO DE MELAMINA	746460980550	31/03/2016	Regular	Activo
23726	SEDE CENTRAL	74	64	MÓDULO DE MELAMINA	746460980551	31/03/2016	Bueno	Activo
23727	SEDE CENTRAL	74	64	MÓDULO DE MELAMINA	746460980552	31/03/2016	Bueno	Activo

23728	SEDE CENTRAL	74	64	MÓDULO DE MELAMINA	746460980553	31/03/2016	Bueno	Activo
23729	SEDE CENTRAL	74	64	MÓDULO DE MELAMINA	746460980554	31/03/2016	Bueno	Activo
23730	SEDE CENTRAL	74	64	MÓDULO DE MELAMINA	746460980555	31/03/2016	Bueno	Activo
23731	SEDE CENTRAL	74	64	MÓDULO DE MELAMINA	746460980556	31/03/2016	Bueno	Activo
23732	SEDE CENTRAL	74	64	MÓDULO DE MELAMINA	746460980557	31/03/2016	Bueno	Activo
23733	SEDE CENTRAL	74	64	MÓDULO DE MELAMINA	746460980558	31/03/2016	Bueno	Activo
23734	SEDE CENTRAL	74	64	MÓDULO DE MELAMINA	746460980559	31/03/2016	Bueno	Activo
23735	SEDE CENTRAL	74	64	MÓDULO DE MELAMINA	746460980560	31/03/2016	Bueno	Activo
23736	SEDE CENTRAL	74	64	MÓDULO DE MELAMINA	746460980561	31/03/2016	Bueno	Activo
23737	SEDE CENTRAL	74	64	MÓDULO DE MELAMINA	746460980562	31/03/2016	Bueno	Activo
23738	SEDE CENTRAL	74	64	MÓDULO DE MELAMINA	746460980563	31/03/2016	Bueno	Activo
23739	SEDE CENTRAL	74	64	MÓDULO DE MELAMINA	746460980564	14/04/2016	Bueno	Activo
23740	SEDE CENTRAL	74	64	MÓDULO DE MELAMINA	746460980565	14/04/2016	Regular	Activo
23741	SEDE CENTRAL	74	64	MÓDULO DE MELAMINA	746460980566	14/04/2016	Bueno	Activo
23742	SEDE CENTRAL	74	64	MÓDULO DE MELAMINA	746460980567	29/04/2016	Bueno	Activo
23743	SEDE CENTRAL	74	64	MÓDULO DE MELAMINA	746460980568	29/04/2016	Regular	Activo
23744	SEDE CENTRAL	74	64	MÓDULO DE MELAMINA	746460980569	29/04/2016	Regular	Activo
23745	SEDE CENTRAL	74	64	MÓDULO DE MELAMINA	746460980570	29/04/2016	Regular	Activo
23746	SEDE CENTRAL	74	64	MÓDULO DE MELAMINA	746460980571	29/04/2016	Regular	Activo
23747	SEDE CENTRAL	74	64	MÓDULO DE MELAMINA	746460980572	29/04/2016	Regular	Activo
23748	SEDE CENTRAL	74	64	MÓDULO DE MELAMINA	746460980573	29/04/2016	Regular	Activo
23749	SEDE CENTRAL	74	64	MÓDULO DE MELAMINA	746460980574	29/04/2016	Regular	Activo
23750	SEDE CENTRAL	74	64	MÓDULO DE MELAMINA	746460980575	29/04/2016	Regular	Activo
23751	SEDE CENTRAL	74	64	MÓDULO DE MELAMINA	746460980576	29/04/2016	Regular	Activo
23752	SEDE CENTRAL	74	64	MÓDULO DE MELAMINA	746460980577	29/04/2016	Regular	Activo
23753	SEDE CENTRAL	74	64	MÓDULO DE MELAMINA	746460980578	29/04/2016	Regular	Activo
23754	SEDE CENTRAL	74	64	MÓDULO DE MELAMINA	746460980579	29/04/2016	Regular	Activo
23755	SEDE CENTRAL	74	64	MÓDULO DE MELAMINA	746460980592	17/05/2016	Regular	Activo
23756	SEDE CENTRAL	74	64	MÓDULO DE MELAMINA	746460980593	20/05/2016	Regular	Activo
23757	SEDE CENTRAL	74	64	MÓDULO DE MELAMINA	746460980594	20/05/2016	Bueno	Activo
23758	SEDE CENTRAL	74	64	MÓDULO DE MELAMINA	746460980595	20/05/2016	Bueno	Activo
23759	SEDE CENTRAL	74	64	MÓDULO DE MELAMINA	746460980596	10/06/2016	Bueno	Activo
23760	SEDE CENTRAL	74	64	MÓDULO DE MELAMINA	746460980599	10/06/2016	Regular	Activo
23761	SEDE CENTRAL	74	64	MÓDULO DE MELAMINA	746460980600	10/06/2016	Regular	Activo
23762	SEDE CENTRAL	74	64	MÓDULO DE MELAMINA	746460980601	23/06/2016	Regular	Activo
23763	SEDE CENTRAL	74	64	MÓDULO DE MELAMINA	746460980602	3/08/2016	Regular	Activo

23764	SEDE CENTRAL	74	64	MÓDULO DE MELAMINA	746460980603	3/08/2016	Regular	Activo
23765	SEDE CENTRAL	74	64	MÓDULO DE MELAMINA	746460980604	3/08/2016	Bueno	Activo
23766	SEDE CENTRAL	74	64	MÓDULO DE MELAMINA	746460980605	3/08/2016	Bueno	Activo
23767	SEDE CENTRAL	74	64	MÓDULO DE MELAMINA	746460980606	3/08/2016	Regular	Activo
23768	SEDE CENTRAL	74	64	MÓDULO DE MELAMINA	746460980607	3/08/2016	Bueno	Activo
23769	SEDE CENTRAL	74	64	MÓDULO DE MELAMINA	746460980608	3/08/2016	Regular	Activo
23770	SEDE CENTRAL	74	64	MÓDULO DE MELAMINA	746460980609	16/08/2016	Bueno	Activo
23771	SEDE CENTRAL	74	64	MÓDULO DE MELAMINA	746460980610	18/08/2016	Regular	Activo
23772	SEDE CENTRAL	74	64	MÓDULO DE MELAMINA	746460980611	4/10/2016	Regular	Activo
23773	SEDE CENTRAL	74	64	MÓDULO DE MELAMINA	746460980612	19/10/2016	Bueno	Activo
23774	SEDE CENTRAL	74	64	MÓDULO DE MELAMINA	746460980613	3/11/2016	Regular	Activo
23775	SEDE CENTRAL	74	64	MÓDULO DE MELAMINA	746460980614	3/11/2016	Regular	Activo
23776	SEDE CENTRAL	74	64	MÓDULO DE MELAMINA	746460980615	3/11/2016	Regular	Activo
23777	SEDE CENTRAL	74	64	MÓDULO DE MELAMINA	746460980616	3/11/2016	Regular	Activo
23778	SEDE CENTRAL	74	64	MÓDULO DE MELAMINA	746460980617	3/11/2016	Regular	Activo
23779	SEDE CENTRAL	74	64	MÓDULO DE MELAMINA	746460980618	3/11/2016	Regular	Activo
23780	SEDE CENTRAL	74	64	MÓDULO DE MELAMINA	746460980619	3/11/2016	Regular	Activo
23781	SEDE CENTRAL	74	64	MÓDULO DE MELAMINA	746460980620	3/11/2016	Regular	Activo
23782	SEDE CENTRAL	74	64	MÓDULO DE MELAMINA	746460980621	3/11/2016	Regular	Activo
23783	SEDE CENTRAL	74	64	MÓDULO DE MELAMINA	746460980622	3/11/2016	Regular	Activo
23784	SEDE CENTRAL	74	64	MÓDULO DE MELAMINA	746460980623	3/11/2016	Regular	Activo
23785	SEDE CENTRAL	74	64	MÓDULO DE MELAMINA	746460980624	3/11/2016	Regular	Activo
23786	SEDE CENTRAL	74	64	MÓDULO DE MELAMINA	746460980625	3/11/2016	Regular	Activo
23787	SEDE CENTRAL	74	64	MÓDULO DE MELAMINA	746460980626	3/11/2016	Regular	Activo
23788	SEDE CENTRAL	74	64	MÓDULO DE MELAMINA	746460980627	3/11/2016	Regular	Activo
23789	SEDE CENTRAL	74	64	MÓDULO DE MELAMINA	746460980628	3/11/2016	Regular	Activo
23790	SEDE CENTRAL	74	64	MÓDULO DE MELAMINA	746460980629	3/11/2016	Regular	Activo
23791	SEDE CENTRAL	74	64	MÓDULO DE MELAMINA	746460980630	3/11/2016	Regular	Activo
23792	SEDE CENTRAL	74	64	MÓDULO DE MELAMINA	746460980631	3/11/2016	Regular	Activo
23793	SEDE CENTRAL	74	64	MÓDULO DE MELAMINA	746460980632	3/11/2016	Regular	Activo
23794	SEDE CENTRAL	74	64	MÓDULO DE MELAMINA	746460980633	3/11/2016	Regular	Activo
23795	SEDE CENTRAL	74	64	MÓDULO DE MELAMINA	746460980634	3/11/2016	Regular	Activo
23796	SEDE CENTRAL	74	64	MÓDULO DE MELAMINA	746460980635	3/11/2016	Bueno	Activo
23797	SEDE CENTRAL	74	64	MÓDULO DE MELAMINA	746460980636	3/11/2016	Regular	Activo
23798	SEDE CENTRAL	74	64	MÓDULO DE MELAMINA	746460980637	3/11/2016	Regular	Activo
23799	SEDE CENTRAL	74	64	MÓDULO DE MELAMINA	746460980638	3/11/2016	Regular	Activo

23872	SEDE CENTRAL	74	64	MÓDULO DE MELAMINA	746460980712	3/11/2016	Regular	Activo
23873	SEDE CENTRAL	74	64	MÓDULO DE MELAMINA	746460980713	3/11/2016	Regular	Activo
23874	SEDE CENTRAL	74	64	MÓDULO DE MELAMINA	746460980714	3/11/2016	Regular	Activo
23875	SEDE CENTRAL	74	64	MÓDULO DE MELAMINA	746460980715	3/11/2016	Regular	Activo
23876	SEDE CENTRAL	74	64	MÓDULO DE MELAMINA	746460980716	3/11/2016	Regular	Activo
23877	SEDE CENTRAL	74	64	MÓDULO DE MELAMINA	746460980717	3/11/2016	Regular	Activo
23878	SEDE CENTRAL	74	64	MÓDULO DE MELAMINA	746460980718	3/11/2016	Regular	Activo
23879	SEDE CENTRAL	74	64	MÓDULO DE MELAMINA	746460980719	3/11/2016	Regular	Activo
23880	SEDE CENTRAL	74	64	MÓDULO DE MELAMINA	746460980720	3/11/2016	Regular	Activo
23881	SEDE CENTRAL	74	64	MÓDULO DE MELAMINA	746460980721	3/11/2016	Regular	Activo
23882	SEDE CENTRAL	74	64	MÓDULO DE MELAMINA	746460980722	3/11/2016	Bueno	Activo
23883	SEDE CENTRAL	74	64	MÓDULO DE MELAMINA	746460980723	3/11/2016	Regular	Activo
23884	SEDE CENTRAL	74	64	MÓDULO DE MELAMINA	746460980724	3/11/2016	Regular	Activo
23885	SEDE CENTRAL	74	64	MÓDULO DE MELAMINA	746460980725	3/11/2016	Regular	Activo
23886	SEDE CENTRAL	74	64	MÓDULO DE MELAMINA	746460980726	3/11/2016	Regular	Activo
23887	SEDE CENTRAL	74	64	MÓDULO DE MELAMINA	746460980727	7/12/2016	Regular	Activo
23888	SEDE CENTRAL	74	64	MÓDULO DE MELAMINA	746460980728	7/12/2016	Bueno	Activo
23889	SEDE CENTRAL	74	64	MÓDULO DE MELAMINA	746460980729	7/12/2016	Bueno	Activo
23890	SEDE CENTRAL	74	64	MÓDULO DE MELAMINA	746460980730	7/12/2016	Bueno	Activo
23891	SEDE CENTRAL	74	64	MÓDULO DE MELAMINA	746460980731	7/12/2016	Bueno	Activo
23892	SEDE CENTRAL	74	64	MÓDULO DE MELAMINA	746460980732	7/12/2016	Bueno	Activo
23893	SEDE CENTRAL	74	64	MÓDULO DE MELAMINA	746460980733	7/12/2016	Bueno	Activo
23894	SEDE CENTRAL	74	64	MÓDULO DE MELAMINA	746460980734	7/12/2016	Regular	Activo
23895	SEDE CENTRAL	74	64	MÓDULO DE MELAMINA	746460980735	7/12/2016	Regular	Activo
23896	SEDE CENTRAL	74	64	MÓDULO DE MELAMINA	746460980736	7/12/2016	Regular	Activo
23897	SEDE CENTRAL	74	64	MÓDULO DE MELAMINA	746460980737	7/12/2016	Regular	Activo
23898	SEDE CENTRAL	74	64	MÓDULO DE MELAMINA	746460980738	7/12/2016	Regular	Activo
23899	SEDE CENTRAL	74	64	MÓDULO DE MELAMINA	746460980739	7/12/2016	Regular	Activo
23900	SEDE CENTRAL	74	64	MÓDULO DE MELAMINA	746460980740	7/12/2016	Bueno	Activo
23901	SEDE CENTRAL	74	64	MÓDULO DE MELAMINA	746460980741	7/12/2016	Regular	Activo
23902	SEDE CENTRAL	74	64	MÓDULO DE MELAMINA	746460980742	7/12/2016	Regular	Activo
23903	SEDE CENTRAL	74	64	MÓDULO DE MELAMINA	746460980743	7/12/2016	Bueno	Activo
23904	SEDE CENTRAL	74	64	MÓDULO DE MELAMINA	746460980744	7/12/2016	Regular	Activo
23905	SEDE CENTRAL	74	64	MÓDULO DE MELAMINA	746460980745	7/12/2016	Bueno	Activo
23906	SEDE CENTRAL	74	64	MÓDULO DE MELAMINA	746460980746	7/12/2016	Bueno	Activo
23907	SEDE CENTRAL	74	64	MÓDULO DE MELAMINA	746460980747	7/12/2016	Bueno	Activo

23908	SEDE CENTRAL	74	64	MÓDULO DE MELAMINA	746460980748	14/12/2016	Bueno	Activo
23909	SEDE CENTRAL	74	64	MÓDULO DE MELAMINA	746460980749	28/02/2017	Regular	Activo
23910	SEDE CENTRAL	74	64	MÓDULO DE MELAMINA	746460980750	28/02/2017	Regular	Activo
23911	SEDE CENTRAL	74	64	MÓDULO DE MELAMINA	746460980751	28/02/2017	Regular	Activo
23912	SEDE CENTRAL	74	64	MÓDULO DE MELAMINA	746460980752	28/02/2017	Bueno	Activo
23913	SEDE CENTRAL	74	64	MÓDULO DE MELAMINA	746460980753	28/02/2017	Bueno	Activo
23914	SEDE CENTRAL	74	64	MÓDULO DE MELAMINA	746460980754	2/05/2017	Bueno	Activo
23915	SEDE CENTRAL	74	64	MÓDULO DE MELAMINA	746460980755	2/05/2017	Bueno	Activo
23916	SEDE CENTRAL	74	64	MÓDULO DE MELAMINA	746460980756	2/05/2017	Bueno	Activo
23917	SEDE CENTRAL	74	64	MÓDULO DE MELAMINA	746460980757	2/05/2017	Bueno	Activo
23918	SEDE CENTRAL	74	64	MÓDULO DE MELAMINA	746460980758	2/05/2017	Bueno	Activo
23919	SEDE CENTRAL	74	64	MÓDULO DE MELAMINA	746460980759	2/05/2017	Bueno	Activo
23920	SEDE CENTRAL	74	64	MÓDULO DE MELAMINA	746460980760	17/05/2017	Bueno	Activo
23921	SEDE CENTRAL	74	64	MÓDULO DE MELAMINA	746460980761	17/05/2017	Bueno	Activo
23922	SEDE CENTRAL	74	64	MÓDULO DE MELAMINA	746460980762	17/05/2017	Bueno	Activo
23923	SEDE CENTRAL	74	64	MÓDULO DE MELAMINA	746460980763	17/05/2017	Bueno	Activo
23924	SEDE CENTRAL	74	64	MÓDULO DE MELAMINA	746460980764	23/05/2017	Regular	Activo
23925	SEDE CENTRAL	74	64	MÓDULO DE MELAMINA	746460980765	23/05/2017	Bueno	Activo
23926	SEDE CENTRAL	74	64	MÓDULO DE MELAMINA	746460980766	23/05/2017	Bueno	Activo
23927	SEDE CENTRAL	74	64	MÓDULO DE MELAMINA	746460980767	23/05/2017	Bueno	Activo
23928	SEDE CENTRAL	74	64	MÓDULO DE MELAMINA	746460980768	23/05/2017	Bueno	Activo
23929	SEDE CENTRAL	74	64	MÓDULO DE MELAMINA	746460980769	23/05/2017	Bueno	Activo
23930	SEDE CENTRAL	74	64	MÓDULO DE MELAMINA	746460980770	23/05/2017	Bueno	Activo
23931	SEDE CENTRAL	74	64	MÓDULO DE MELAMINA	746460980771	23/05/2017	Bueno	Activo
23932	SEDE CENTRAL	74	64	MÓDULO DE MELAMINA	746460980772	23/05/2017	Bueno	Activo
23933	SEDE CENTRAL	74	64	MÓDULO DE MELAMINA	746460980773	23/05/2017	Bueno	Activo
23934	SEDE CENTRAL	74	64	MÓDULO DE MELAMINA	746460980774	23/05/2017	Bueno	Activo
23935	SEDE CENTRAL	74	64	MÓDULO DE MELAMINA	746460980775	23/05/2017	Bueno	Activo
23936	SEDE CENTRAL	74	64	MÓDULO DE MELAMINA	746460980776	23/05/2017	Regular	Activo
23937	SEDE CENTRAL	74	64	MÓDULO DE MELAMINA	746460980777	23/05/2017	Bueno	Activo
23938	SEDE CENTRAL	74	64	MÓDULO DE MELAMINA	746460980778	23/05/2017	Bueno	Activo
23939	SEDE CENTRAL	74	64	MÓDULO DE MELAMINA	746460980779	23/05/2017	Bueno	Activo
23940	SEDE CENTRAL	74	64	MÓDULO DE MELAMINA	746460980780	23/05/2017	Bueno	Activo
23941	SEDE CENTRAL	74	64	MÓDULO DE MELAMINA	746460980781	23/05/2017	Bueno	Activo
23942	SEDE CENTRAL	74	64	MÓDULO DE MELAMINA	746460980782	23/05/2017	Bueno	Activo
23943	SEDE CENTRAL	74	64	MÓDULO DE MELAMINA	746460980783	23/05/2017	Bueno	Activo

23944	SEDE CENTRAL	74	64	MÓDULO DE MELAMINA	746460980784	23/05/2017	Bueno	Activo
23945	SEDE CENTRAL	74	64	MÓDULO DE MELAMINA	746460980785	23/05/2017	Bueno	Activo
23946	SEDE CENTRAL	74	64	MÓDULO DE MELAMINA	746460980786	23/05/2017	Bueno	Activo
23947	SEDE CENTRAL	74	64	MÓDULO DE MELAMINA	746460980787	23/05/2017	Bueno	Activo
23948	SEDE CENTRAL	74	64	MÓDULO DE MELAMINA	746460980788	23/05/2017	Bueno	Activo
23949	SEDE CENTRAL	74	64	MÓDULO DE MELAMINA	746460980789	23/05/2017	Bueno	Activo
23950	SEDE CENTRAL	74	64	MÓDULO DE MELAMINA	746460980790	23/05/2017	Bueno	Activo
23951	SEDE CENTRAL	74	64	MÓDULO DE MELAMINA	746460980791	23/05/2017	Bueno	Activo
23952	SEDE CENTRAL	74	64	MÓDULO DE MELAMINA	746460980792	23/05/2017	Bueno	Activo
23953	SEDE CENTRAL	74	64	MÓDULO DE MELAMINA	746460980793	23/05/2017	Bueno	Activo
23954	SEDE CENTRAL	74	64	MÓDULO DE MELAMINA	746460980794	23/05/2017	Bueno	Activo
23955	SEDE CENTRAL	74	64	MÓDULO DE MELAMINA	746460980795	23/05/2017	Bueno	Activo
23956	SEDE CENTRAL	74	64	MÓDULO DE MELAMINA	746460980796	23/05/2017	Bueno	Activo
23957	SEDE CENTRAL	74	64	MÓDULO DE MELAMINA	746460980797	23/05/2017	Bueno	Activo
23958	SEDE CENTRAL	74	64	MÓDULO DE MELAMINA	746460980798	23/05/2017	Bueno	Activo
23959	SEDE CENTRAL	74	64	MÓDULO DE MELAMINA	746460980799	23/05/2017	Bueno	Activo
23960	SEDE CENTRAL	74	64	MÓDULO DE MELAMINA	746460980800	23/05/2017	Regular	Activo
23961	SEDE CENTRAL	74	64	MÓDULO DE MELAMINA	746460980801	23/05/2017	Regular	Activo
23962	SEDE CENTRAL	74	64	MÓDULO DE MELAMINA	746460980802	23/05/2017	Regular	Activo
23963	SEDE CENTRAL	74	64	MÓDULO DE MELAMINA	746460980803	23/05/2017	Regular	Activo
23964	SEDE CENTRAL	74	64	MÓDULO DE MELAMINA	746460980804	23/05/2017	Regular	Activo
23965	SEDE CENTRAL	74	64	MÓDULO DE MELAMINA	746460980805	23/05/2017	Bueno	Activo
23966	SEDE CENTRAL	74	64	MÓDULO DE MELAMINA	746460980806	23/05/2017	Bueno	Activo
23967	SEDE CENTRAL	74	64	MÓDULO DE MELAMINA	746460980807	23/05/2017	Regular	Activo
23968	SEDE CENTRAL	74	64	MÓDULO DE MELAMINA	746460980808	23/05/2017	Regular	Activo
23969	SEDE CENTRAL	74	64	MÓDULO DE MELAMINA	746460980809	23/05/2017	Regular	Activo
23970	SEDE CENTRAL	74	64	MÓDULO DE MELAMINA	746460980810	23/05/2017	Regular	Activo
23971	SEDE CENTRAL	74	64	MÓDULO DE MELAMINA	746460980811	23/05/2017	Bueno	Activo
23972	SEDE CENTRAL	74	64	MÓDULO DE MELAMINA	746460980812	6/06/2017	Regular	Activo
23973	SEDE CENTRAL	74	64	MÓDULO DE MELAMINA	746460980814	16/06/2017	Regular	Activo
23974	SEDE CENTRAL	74	64	MÓDULO DE MELAMINA	746460980817	5/07/2017	Bueno	Activo
23975	SEDE CENTRAL	74	64	MÓDULO DE MELAMINA	746460980818	5/07/2017	Bueno	Activo
23976	SEDE CENTRAL	74	64	MÓDULO DE MELAMINA	746460980819	5/07/2017	Regular	Activo
23977	SEDE CENTRAL	74	64	MÓDULO DE MELAMINA	746460980820	5/07/2017	Regular	Activo
23978	SEDE CENTRAL	74	64	MÓDULO DE MELAMINA	746460980821	5/07/2017	Regular	Activo
23979	SEDE CENTRAL	74	64	MÓDULO DE MELAMINA	746460980822	5/07/2017	Regular	Activo

23980	SEDE CENTRAL	74	64	MÓDULO DE MELAMINA	746460980823	5/07/2017	Regular	Activo
23981	SEDE CENTRAL	74	64	MÓDULO DE MELAMINA	746460980824	5/07/2017	Bueno	Activo
23982	SEDE CENTRAL	74	64	MÓDULO DE MELAMINA	746460980825	5/07/2017	Regular	Activo
23983	SEDE CENTRAL	74	64	MÓDULO DE MELAMINA	746460980826	5/07/2017	Regular	Activo
23984	SEDE CENTRAL	74	64	MÓDULO DE MELAMINA	746460980827	5/07/2017	Bueno	Activo
23985	SEDE CENTRAL	74	64	MÓDULO DE MELAMINA	746460980828	5/07/2017	Regular	Activo
23986	SEDE CENTRAL	74	64	MÓDULO DE MELAMINA	746460980829	5/07/2017	Regular	Activo
23987	SEDE CENTRAL	74	64	MÓDULO DE MELAMINA	746460980830	5/07/2017	Regular	Activo
23988	SEDE CENTRAL	74	64	MÓDULO DE MELAMINA	746460980831	5/07/2017	Regular	Activo
23989	SEDE CENTRAL	74	64	MÓDULO DE MELAMINA	746460980834	17/07/2017	Regular	Activo
23990	SEDE CENTRAL	74	64	MÓDULO DE MELAMINA	746460980836	17/07/2017	Bueno	Activo
23991	SEDE CENTRAL	74	64	MÓDULO DE MELAMINA	746460980837	31/07/2017	Regular	Activo
23992	SEDE CENTRAL	74	64	MÓDULO DE MELAMINA	746460980838	16/08/2017	Bueno	Activo
23993	SEDE CENTRAL	74	64	MÓDULO DE MELAMINA	746460980839	16/08/2017	Bueno	Activo
23994	SEDE CENTRAL	74	64	MÓDULO DE MELAMINA	746460980840	16/08/2017	Bueno	Activo
23995	SEDE CENTRAL	74	64	MÓDULO DE MELAMINA	746460980841	16/08/2017	Bueno	Activo
23996	SEDE CENTRAL	74	64	MÓDULO DE MELAMINA	746460980842	16/08/2017	Bueno	Activo
23997	SEDE CENTRAL	74	64	MÓDULO DE MELAMINA	746460980843	16/08/2017	Bueno	Activo
23998	SEDE CENTRAL	74	64	MÓDULO DE MELAMINA	746460980844	16/08/2017	Bueno	Activo
23999	SEDE CENTRAL	74	64	MÓDULO DE MELAMINA	746460980845	16/08/2017	Bueno	Activo
24000	SEDE CENTRAL	74	64	MÓDULO DE MELAMINA	746460980846	16/08/2017	Bueno	Activo
24001	SEDE CENTRAL	74	64	MÓDULO DE MELAMINA	746460980847	16/08/2017	Bueno	Activo
24002	SEDE CENTRAL	74	64	MÓDULO DE MELAMINA	746460980848	16/08/2017	Bueno	Activo
24003	SEDE CENTRAL	74	64	MÓDULO DE MELAMINA	746460980849	16/08/2017	Bueno	Activo
24004	SEDE CENTRAL	74	64	MÓDULO DE MELAMINA	746460980850	16/08/2017	Bueno	Activo
24005	SEDE CENTRAL	74	64	MÓDULO DE MELAMINA	746460980851	16/08/2017	Bueno	Activo
24006	SEDE CENTRAL	74	64	MÓDULO DE MELAMINA	746460980852	16/08/2017	Bueno	Activo
24007	SEDE CENTRAL	74	64	MÓDULO DE MELAMINA	746460980853	16/08/2017	Bueno	Activo
24008	SEDE CENTRAL	74	64	MÓDULO DE MELAMINA	746460980854	16/08/2017	Bueno	Activo
24009	SEDE CENTRAL	74	64	MÓDULO DE MELAMINA	746460980855	16/08/2017	Bueno	Activo
24010	SEDE CENTRAL	74	64	MÓDULO DE MELAMINA	746460980856	16/08/2017	Bueno	Activo
24011	SEDE CENTRAL	74	64	MÓDULO DE MELAMINA	746460980857	16/08/2017	Bueno	Activo
24012	SEDE CENTRAL	74	64	MÓDULO DE MELAMINA	746460980858	16/08/2017	Bueno	Activo
24013	SEDE CENTRAL	74	64	MÓDULO DE MELAMINA	746460980859	16/08/2017	Bueno	Activo
24014	SEDE CENTRAL	74	64	MÓDULO DE MELAMINA	746460980860	16/08/2017	Bueno	Activo
24015	SEDE CENTRAL	74	64	MÓDULO DE MELAMINA	746460980861	16/08/2017	Bueno	Activo

24016	SEDE CENTRAL	74	64	MÓDULO DE MELAMINA	746460980862	16/08/2017	Bueno	Activo
24017	SEDE CENTRAL	74	64	MÓDULO DE MELAMINA	746460980863	16/08/2017	Bueno	Activo
24018	SEDE CENTRAL	74	64	MÓDULO DE MELAMINA	746460980864	16/08/2017	Bueno	Activo
24019	SEDE CENTRAL	74	64	MÓDULO DE MELAMINA	746460980865	16/08/2017	Bueno	Activo
24020	SEDE CENTRAL	74	64	MÓDULO DE MELAMINA	746460980866	16/08/2017	Bueno	Activo
24021	SEDE CENTRAL	74	64	MÓDULO DE MELAMINA	746460980867	16/08/2017	Bueno	Activo
24022	SEDE CENTRAL	74	64	MÓDULO DE MELAMINA	746460980868	16/08/2017	Bueno	Activo
24023	SEDE CENTRAL	74	64	MÓDULO DE MELAMINA	746460980869	16/08/2017	Bueno	Activo
24024	SEDE CENTRAL	74	64	MÓDULO DE MELAMINA	746460980870	16/08/2017	Bueno	Activo
24025	SEDE CENTRAL	74	64	MÓDULO DE MELAMINA	746460980871	16/08/2017	Bueno	Activo
24026	SEDE CENTRAL	74	64	MÓDULO DE MELAMINA	746460980872	16/08/2017	Bueno	Activo
24027	SEDE CENTRAL	74	64	MÓDULO DE MELAMINA	746460980873	16/08/2017	Bueno	Activo
24028	SEDE CENTRAL	74	64	MÓDULO DE MELAMINA	746460980874	16/08/2017	Bueno	Activo
24029	SEDE CENTRAL	74	64	MÓDULO DE MELAMINA	746460980875	16/08/2017	Bueno	Activo
24030	SEDE CENTRAL	74	64	MÓDULO DE MELAMINA	746460980876	16/08/2017	Bueno	Activo
24031	SEDE CENTRAL	74	64	MÓDULO DE MELAMINA	746460980877	16/08/2017	Bueno	Activo
24032	SEDE CENTRAL	74	64	MÓDULO DE MELAMINA	746460980878	16/08/2017	Bueno	Activo
24033	SEDE CENTRAL	74	64	MÓDULO DE MELAMINA	746460980879	11/08/2017	Bueno	Activo
24034	SEDE CENTRAL	74	64	MÓDULO DE MELAMINA	746460980880	11/08/2017	Bueno	Activo
24035	SEDE CENTRAL	74	64	MÓDULO DE MELAMINA	746460980881	11/08/2017	Bueno	Activo
24036	SEDE CENTRAL	74	64	MÓDULO DE MELAMINA	746460980882	11/09/2017	Bueno	Activo
24037	SEDE CENTRAL	74	64	MÓDULO DE MELAMINA	746460980883	11/09/2017	Bueno	Activo
24038	SEDE CENTRAL	74	64	MÓDULO DE MELAMINA	746460980884	11/09/2017	Bueno	Activo
24039	SEDE CENTRAL	74	64	MÓDULO DE MELAMINA	746460980885	11/09/2017	Bueno	Activo
24040	SEDE CENTRAL	74	64	MÓDULO DE MELAMINA	746460980886	14/09/2017	Bueno	Activo
24041	SEDE CENTRAL	74	64	MÓDULO DE MELAMINA	746460980887	14/09/2017	Bueno	Activo
24042	SEDE CENTRAL	74	64	MÓDULO DE MELAMINA	746460980888	14/09/2017	Regular	Activo
24043	SEDE CENTRAL	74	64	MÓDULO DE MELAMINA	746460980889	14/09/2017	Bueno	Activo
24044	SEDE CENTRAL	74	64	MÓDULO DE MELAMINA	746460980890	14/09/2017	Bueno	Activo
24045	SEDE CENTRAL	74	64	MÓDULO DE MELAMINA	746460980891	6/12/2017	Bueno	Activo
24046	SEDE CENTRAL	74	64	MÓDULO DE MELAMINA	746460980892	6/12/2017	Bueno	Activo
24047	SEDE CENTRAL	74	64	MÓDULO DE MELAMINA	746460980893	6/12/2017	Bueno	Activo
24048	SEDE CENTRAL	74	64	MÓDULO DE MELAMINA	746460980894	26/02/2018	Bueno	Activo
24049	SEDE CENTRAL	74	64	MÓDULO DE MELAMINA	746460980895	16/03/2018	Bueno	Activo
24050	SEDE CENTRAL	74	64	MÓDULO DE MELAMINA	746460980896	16/03/2018	Bueno	Activo
24051	SEDE CENTRAL	74	64	MÓDULO DE MELAMINA	746460980897	30/04/2018	Bueno	Activo

24052	SEDE CENTRAL	74	64	MÓDULO DE MELAMINA	746460980898	30/04/2018	Bueno	Activo
24053	SEDE CENTRAL	74	64	MÓDULO DE MELAMINA	746460980899	30/05/2018	Regular	Activo
24054	SEDE CENTRAL	74	64	MÓDULO DE MELAMINA	746460980900	15/10/2018	Bueno	Activo
24055	SEDE CENTRAL	74	64	MÓDULO DE MELAMINA	746460980901	21/05/2019	Bueno	Activo
24056	SEDE CENTRAL	74	64	MÓDULO DE MELAMINA	746460980902	21/05/2019	Bueno	Activo
24057	SEDE CENTRAL	74	64	MÓDULO DE MELAMINA	746460980903	21/05/2019	Bueno	Activo
24058	SEDE CENTRAL	74	64	MÓDULO DE MELAMINA	746460980904	21/05/2019	Bueno	Activo
24059	SEDE CENTRAL	74	64	MÓDULO DE MELAMINA	746460980905	21/05/2019	Bueno	Activo
24060	SEDE CENTRAL	74	64	MÓDULO DE MELAMINA	746460980906	21/05/2019	Bueno	Activo
24061	SEDE CENTRAL	74	64	MÓDULO DE MELAMINA	746460980907	21/05/2019	Bueno	Activo
24062	SEDE CENTRAL	74	64	MÓDULO DE MELAMINA	746460980908	21/05/2019	Bueno	Activo
24063	SEDE CENTRAL	74	64	MÓDULO DE MELAMINA	746460980909	21/05/2019	Bueno	Activo
24064	SEDE CENTRAL	74	64	MÓDULO DE MELAMINA	746460980910	21/05/2019	Bueno	Activo
24065	SEDE CENTRAL	74	64	MÓDULO DE MELAMINA	746460980911	21/05/2019	Bueno	Activo
24066	SEDE CENTRAL	74	64	MÓDULO DE MELAMINA	746460980912	21/05/2019	Bueno	Activo
24067	SEDE CENTRAL	74	64	MÓDULO DE MELAMINA	746460980913	21/05/2019	Bueno	Activo
24068	SEDE CENTRAL	74	64	MÓDULO DE MELAMINA	746460980914	21/05/2019	Bueno	Activo
24069	SEDE CENTRAL	74	64	MÓDULO DE MELAMINA	746460980915	21/05/2019	Bueno	Activo
24070	SEDE CENTRAL	74	64	MÓDULO DE MELAMINA	746460980916	21/05/2019	Bueno	Activo
24071	SEDE CENTRAL	74	64	MÓDULO DE MELAMINA	746460980917	21/05/2019	Bueno	Activo
24072	SEDE CENTRAL	74	64	MÓDULO DE MELAMINA	746460980918	21/05/2019	Bueno	Activo
24073	SEDE CENTRAL	74	64	MÓDULO DE MELAMINA	746460980919	21/06/2019	Bueno	Activo
24074	SEDE CENTRAL	74	64	MÓDULO DE MELAMINA	746460980920	21/05/2019	Bueno	Activo
24075	SEDE CENTRAL	74	64	MÓDULO DE MELAMINA	746460980921	21/05/2019	Bueno	Activo
24076	SEDE CENTRAL	74	64	MÓDULO DE MELAMINA	746460980922	21/05/2019	Bueno	Activo
24077	SEDE CENTRAL	74	64	MÓDULO DE MELAMINA	746460980923	21/05/2019	Bueno	Activo
24078	SEDE CENTRAL	74	64	MÓDULO DE MELAMINA	746460980924	21/05/2019	Bueno	Activo
24079	SEDE CENTRAL	74	64	MÓDULO DE MELAMINA	746460980925	21/05/2019	Bueno	Activo
24080	SEDE CENTRAL	74	64	MÓDULO DE MELAMINA	746460980926	21/05/2019	Bueno	Activo
24081	SEDE CENTRAL	74	64	MÓDULO DE MELAMINA	746460980927	21/05/2019	Bueno	Activo
24082	SEDE CENTRAL	74	64	MÓDULO DE MELAMINA	746460980928	21/05/2019	Bueno	Activo
24083	SEDE CENTRAL	74	64	MÓDULO DE MELAMINA	746460980929	21/05/2019	Bueno	Activo
24084	SEDE CENTRAL	74	64	MÓDULO DE MELAMINA	746460980930	21/05/2019	Bueno	Activo
24085	SEDE CENTRAL	74	64	MÓDULO DE MELAMINA	746460980931	21/05/2019	Bueno	Activo
24086	SEDE CENTRAL	74	64	MÓDULO DE MELAMINA	746460980932	21/05/2019	Bueno	Activo
24087	SEDE CENTRAL	74	64	MÓDULO DE MELAMINA	746460980933	21/05/2019	Bueno	Activo

24196	SEDE CENTRAL	74	64	MÓDULO DE MELAMINA	746460981042	10/02/2020	Bueno	Activo
24197	SEDE CENTRAL	74	64	MÓDULO DE MELAMINA	746460981043	10/02/2020	Bueno	Activo
24198	SEDE CENTRAL	74	64	MÓDULO DE MELAMINA	746460981044	10/02/2020	Bueno	Activo
24199	SEDE CENTRAL	74	64	MÓDULO DE MELAMINA	746460981045	10/02/2020	Bueno	Activo
24200	SEDE CENTRAL	74	64	MÓDULO DE MELAMINA	746460981046	10/02/2020	Bueno	Activo
24201	SEDE CENTRAL	74	64	MÓDULO DE MELAMINA	746460981047	10/02/2020	Bueno	Activo
24202	SEDE CENTRAL	74	64	MÓDULO DE MELAMINA	746460981048	10/02/2020	Bueno	Activo
24203	SEDE CENTRAL	74	64	MÓDULO DE MELAMINA	746460981049	10/02/2020	Bueno	Activo
24204	SEDE CENTRAL	74	64	MÓDULO DE MELAMINA	746460981050	10/02/2020	Bueno	Activo
24205	SEDE CENTRAL	74	64	MÓDULO DE MELAMINA	746460981051	10/02/2020	Bueno	Activo
24206	SEDE CENTRAL	74	64	MÓDULO DE MELAMINA	746460981052	10/02/2020	Bueno	Activo
24207	SEDE CENTRAL	74	64	MÓDULO DE MELAMINA	746460981053	10/02/2020	Bueno	Activo
24208	SEDE CENTRAL	74	64	MÓDULO DE MELAMINA	746460981054	10/02/2020	Bueno	Activo
24209	SEDE CENTRAL	74	64	MÓDULO DE MELAMINA	746460981055	10/02/2020	Bueno	Activo
24210	SEDE CENTRAL	74	64	MÓDULO DE MELAMINA	746460981056	10/02/2020	Bueno	Activo
24211	SEDE CENTRAL	74	64	MÓDULO DE MELAMINA	746460981057	10/02/2020	Bueno	Activo
24212	SEDE CENTRAL	74	64	MÓDULO DE MELAMINA	746460981058	10/02/2020	Bueno	Activo
24213	SEDE CENTRAL	74	64	MÓDULO DE MELAMINA	746460981059	10/02/2020	Bueno	Activo
24214	SEDE CENTRAL	74	64	MÓDULO DE MELAMINA	746460981060	10/02/2020	Bueno	Activo
24215	SEDE CENTRAL	74	64	MÓDULO DE MELAMINA	746460981061	31/05/2020	Bueno	Activo
24216	SEDE CENTRAL	74	64	MÓDULO DE MELAMINA	746460981062	31/05/2020	Bueno	Activo
24217	SEDE CENTRAL	74	64	MÓDULO DE MELAMINA	746460981063	30/09/2020	Bueno	Activo
24218	SEDE CENTRAL	74	64	MÓDULO DE MELAMINA	746460981064	30/09/2020	Bueno	Activo
24219	SEDE CENTRAL	74	64	MÓDULO DE MELAMINA	746460981065	30/09/2020	Bueno	Activo
24220	SEDE CENTRAL	74	64	MÓDULO DE MELAMINA	746460981066	30/09/2020	Bueno	Activo
24221	SEDE CENTRAL	74	64	MODULO DE MELAMINA PARA COMPUTADORA	746461240034	21/08/2009	Regular	Activo
24222	SEDE CENTRAL	74	64	MODULO DE MELAMINA PARA COMPUTADORA	746461240036	21/08/2009	Regular	Activo
24223	SEDE CENTRAL	74	64	MODULO DE MELAMINA PARA COMPUTADORA	746461240041	29/05/2018	Bueno	Activo
24224	SEDE CENTRAL	74	64	MODULO DE MELAMINA PARA COMPUTADORA	746461240042	29/05/2018	Bueno	Activo
24225	SEDE CENTRAL	74	64	MODULO DE MELAMINA PARA COMPUTADORA	746461240043	29/05/2018	Bueno	Activo
24226	SEDE CENTRAL	74	64	MODULO DE MELAMINA PARA COMPUTADORA	746461240044	29/05/2018	Bueno	Activo
24227	SEDE CENTRAL	74	64	MODULO DE MELAMINA PARA COMPUTADORA	746461240045	29/05/2018	Bueno	Activo
24228	SEDE CENTRAL	74	64	MODULO DE MELAMINA PARA COMPUTADORA	746461240046	29/05/2018	Bueno	Activo

24229	SEDE CENTRAL	74	64	MODULO DE MELAMINA PARA COMPUTADORA	746461240047	29/05/2018	Bueno	Activo
24230	SEDE CENTRAL	74	64	MODULO DE MELAMINA PARA COMPUTADORA	746461240048	29/05/2018	Bueno	Activo
24231	SEDE CENTRAL	74	64	MODULO DE MELAMINA PARA COMPUTADORA	746461240049	29/05/2018	Bueno	Activo
24232	SEDE CENTRAL	74	64	PANEL PUBLICITARIO	746466270041	21/05/1996	Regular	Activo
24233	SEDE CENTRAL	74	64	PANEL PUBLICITARIO	746466270066	19/08/2014	Regular	Activo
24234	SEDE CENTRAL	74	64	PANEL PUBLICITARIO	746466270067	19/08/2014	Regular	Activo
24235	SEDE CENTRAL	74	64	PANEL PUBLICITARIO	746466270068	19/08/2014	Regular	Activo
24236	SEDE CENTRAL	74	64	PANEL PUBLICITARIO	746466270069	19/08/2014	Regular	Activo
24237	SEDE CENTRAL	74	64	PANEL PUBLICITARIO	746466270070	19/08/2014	Regular	Activo
24238	SEDE CENTRAL	74	64	PANEL PUBLICITARIO	746466270071	19/08/2014	Bueno	Activo
24239	SEDE CENTRAL	74	64	PANEL PUBLICITARIO	746466270072	19/08/2014	Regular	Activo
24240	SEDE CENTRAL	74	64	PANEL PUBLICITARIO	746466270073	19/08/2014	Regular	Activo
24241	SEDE CENTRAL	74	64	PANEL PUBLICITARIO	746466270074	19/08/2014	Regular	Activo
24242	SEDE CENTRAL	74	64	PANEL PUBLICITARIO	746466270075	19/08/2014	Regular	Activo
24243	SEDE CENTRAL	74	64	PANEL PUBLICITARIO	746466270076	19/08/2014	Regular	Activo
24244	SEDE CENTRAL	74	64	PANEL PUBLICITARIO	746466270078	19/08/2014	Regular	Activo
24245	SEDE CENTRAL	74	64	PANEL PUBLICITARIO	746466270079	19/08/2014	Regular	Activo
24246	SEDE CENTRAL	74	64	PANEL PUBLICITARIO	746466270080	19/08/2014	Bueno	Activo
24247	SEDE CENTRAL	74	64	PANEL PUBLICITARIO	746466270081	19/08/2014	Regular	Activo
24248	SEDE CENTRAL	74	64	PANEL PUBLICITARIO	746466270082	19/08/2014	Regular	Activo
24249	SEDE CENTRAL	74	64	PANEL PUBLICITARIO	746466270083	19/08/2014	Bueno	Activo
24250	SEDE CENTRAL	74	64	PANEL PUBLICITARIO	746466270084	19/08/2014	Regular	Activo
24251	SEDE CENTRAL	74	64	PANEL PUBLICITARIO	746466270085	19/08/2014	Regular	Activo
24252	SEDE CENTRAL	74	64	PANEL PUBLICITARIO	746466270086	19/08/2014	Regular	Activo
24253	SEDE CENTRAL	74	64	PANEL PUBLICITARIO	746466270087	19/08/2014	Regular	Activo
24254	SEDE CENTRAL	74	64	PANEL PUBLICITARIO	746466270088	19/08/2014	Regular	Activo
24255	SEDE CENTRAL	74	64	PANEL PUBLICITARIO	746466270089	19/08/2014	Bueno	Activo
24256	SEDE CENTRAL	74	64	PANEL PUBLICITARIO	746466270090	19/08/2014	Regular	Activo
24257	SEDE CENTRAL	74	64	PANEL PUBLICITARIO	746466270091	19/08/2014	Bueno	Activo
24258	SEDE CENTRAL	74	64	PANEL PUBLICITARIO	746466270092	19/08/2014	Bueno	Activo
24259	SEDE CENTRAL	74	64	PANEL PUBLICITARIO	746466270093	19/08/2014	Bueno	Activo
24260	SEDE CENTRAL	74	64	PANEL PUBLICITARIO	746466270095	13/09/2017	Regular	Activo
24261	SEDE CENTRAL	74	64	PANEL PUBLICITARIO	746466270096	13/09/2017	Bueno	Activo
24262	SEDE CENTRAL	74	64	PANEL PUBLICITARIO	746466270097	13/09/2017	Bueno	Activo
24263	SEDE CENTRAL	74	64	PANEL PUBLICITARIO	746466270098	13/09/2017	Bueno	Activo

24264	SEDE CENTRAL	74	64	PANEL PUBLICITARIO	746466270099	25/09/2019	Bueno	Activo
24265	SEDE CENTRAL	74	64	PANTALLA ECRAN	746466950012	2/10/2007	Bueno	Activo
24266	SEDE CENTRAL	74	64	PANTALLA ECRAN	746466950016	12/12/2008	Bueno	Activo
24267	SEDE CENTRAL	74	64	PANTALLA ECRAN	746466950065	7/11/2016	Bueno	Activo
24268	SEDE CENTRAL	74	64	PANTALLA ECRAN	746466950067	5/07/2017	Regular	Activo
24269	SEDE CENTRAL	74	64	PANTALLA ECRAN	746466950080	25/09/2019	Bueno	Activo
24270	SEDE CENTRAL	74	64	PARANTE ORDENADOR DE FILAS	746469330100	7/06/2004	Regular	Activo
24271	SEDE CENTRAL	74	64	PARANTE ORDENADOR DE FILAS	746469330101	7/06/2004	Regular	Activo
24272	SEDE CENTRAL	74	64	PARANTE ORDENADOR DE FILAS	746469330104	7/06/2004	Regular	Activo
24273	SEDE CENTRAL	74	64	PARANTE ORDENADOR DE FILAS	746469330122	7/06/2004	Regular	Activo
24274	SEDE CENTRAL	74	64	PARANTE ORDENADOR DE FILAS	746469330137	7/06/2004	Regular	Activo
24275	SEDE CENTRAL	74	64	PARANTE ORDENADOR DE FILAS	746469330139	7/06/2004	Regular	Activo
24276	SEDE CENTRAL	74	64	PARANTE ORDENADOR DE FILAS	746469330181	7/06/2004	Regular	Activo
24277	SEDE CENTRAL	74	64	PARANTE ORDENADOR DE FILAS	746469330207	17/04/2013	Regular	Activo
24278	SEDE CENTRAL	74	64	PARANTE ORDENADOR DE FILAS	746469330208	17/04/2013	Regular	Activo
24279	SEDE CENTRAL	74	64	PARANTE ORDENADOR DE FILAS	746469330209	17/04/2013	Regular	Activo
24280	SEDE CENTRAL	74	64	PARANTE ORDENADOR DE FILAS	746469330210	17/04/2013	Regular	Activo
24281	SEDE CENTRAL	74	64	PARANTE ORDENADOR DE FILAS	746469330211	17/04/2013	Regular	Activo
24282	SEDE CENTRAL	74	64	PARANTE ORDENADOR DE FILAS	746469330212	17/04/2013	Regular	Activo
24283	SEDE CENTRAL	74	64	PARANTE ORDENADOR DE FILAS	746469330213	17/04/2013	Regular	Activo
24284	SEDE CENTRAL	74	64	PARANTE ORDENADOR DE FILAS	746469330214	17/04/2013	Regular	Activo
24285	SEDE CENTRAL	74	64	PARANTE ORDENADOR DE FILAS	746469330216	31/03/2014	Regular	Activo
24286	SEDE CENTRAL	74	64	PARANTE ORDENADOR DE FILAS	746469330217	31/03/2014	Regular	Activo
24287	SEDE CENTRAL	74	64	PARANTE ORDENADOR DE FILAS	746469330219	31/03/2014	Regular	Activo
24288	SEDE CENTRAL	74	64	PARANTE ORDENADOR DE FILAS	746469330220	31/03/2014	Regular	Activo
24289	SEDE CENTRAL	74	64	PARANTE ORDENADOR DE FILAS	746469330221	2/12/2015	Regular	Activo
24290	SEDE CENTRAL	74	64	PARANTE ORDENADOR DE FILAS	746469330222	2/12/2015	Regular	Activo
24291	SEDE CENTRAL	74	64	PARANTE ORDENADOR DE FILAS	746469330223	2/12/2015	Regular	Activo
24292	SEDE CENTRAL	74	64	PARANTE ORDENADOR DE FILAS	746469330224	2/12/2015	Regular	Activo
24293	SEDE CENTRAL	74	64	PEDESTAL DE METAL	746470340001	23/07/2015	Regular	Activo
24294	SEDE CENTRAL	74	64	PEDESTAL DE METAL	746470340002	23/07/2015	Regular	Activo
24295	SEDE CENTRAL	74	64	PEDESTAL DE METAL	746470340003	23/07/2015	Regular	Activo
24296	SEDE CENTRAL	74	64	PEDESTAL DE METAL	746470340004	23/07/2015	Regular	Activo
24297	SEDE CENTRAL	74	64	PEDESTAL DE METAL	746470340005	23/07/2015	Regular	Activo
24298	SEDE CENTRAL	74	64	PEDESTAL DE METAL	746470340006	23/07/2015	Regular	Activo
24299	SEDE CENTRAL	74	64	PEDESTAL DE METAL	746470340007	23/07/2015	Regular	Activo

24336	SEDE CENTRAL	74	64	PEDESTAL DE METAL	746470340044	23/05/2016	Bueno	Activo
24337	SEDE CENTRAL	74	64	PEDESTAL DE METAL	746470340045	23/05/2016	Bueno	Activo
24338	SEDE CENTRAL	74	64	PEDESTAL DE METAL	746470340046	5/07/2017	Regular	Activo
24339	SEDE CENTRAL	74	64	PEDESTAL DE METAL	746470340047	5/07/2017	Regular	Activo
24340	SEDE CENTRAL	74	64	PEDESTAL DE METAL	746470340048	5/07/2017	Regular	Activo
24341	SEDE CENTRAL	74	64	PEDESTAL DE METAL	746470340049	5/07/2017	Regular	Activo
24342	SEDE CENTRAL	74	64	PEDESTAL DE METAL	746470340050	5/07/2017	Regular	Activo
24343	SEDE CENTRAL	74	64	PEDESTAL DE METAL	746470340051	5/07/2017	Regular	Activo
24344	SEDE CENTRAL	74	64	PEDESTAL DE METAL	746470340052	5/07/2017	Regular	Activo
24345	SEDE CENTRAL	74	64	PEDESTAL DE METAL	746470340053	5/07/2017	Bueno	Activo
24346	SEDE CENTRAL	74	64	PEDESTAL DE METAL	746470340054	5/07/2017	Regular	Activo
24347	SEDE CENTRAL	74	64	PEDESTAL DE METAL	746470340055	5/07/2017	Regular	Activo
24348	SEDE CENTRAL	74	64	PEDESTAL DE METAL	746470340056	5/07/2017	Regular	Activo
24349	SEDE CENTRAL	74	64	PEDESTAL DE METAL	746470340057	5/07/2017	Bueno	Activo
24350	SEDE CENTRAL	74	64	PERCHERO METALICO	746472380001	6/09/2007	Regular	Activo
24351	SEDE CENTRAL	74	64	PERCHERO METALICO	746472380003	6/09/2007	Regular	Activo
24352	SEDE CENTRAL	74	64	PERCHERO METALICO	746472380004	6/09/2007	Regular	Activo
24353	SEDE CENTRAL	74	64	PERCHERO METALICO	746472380006	6/09/2007	Regular	Activo
24354	SEDE CENTRAL	74	64	PERCHERO METALICO	746472380007	6/09/2007	Regular	Activo
24355	SEDE CENTRAL	74	64	PERCHERO METALICO	746472380008	27/12/2013	Bueno	Activo
24356	SEDE CENTRAL	74	64	PERCHERO METALICO	746472380009	5/07/2017	Regular	Activo
24357	SEDE CENTRAL	74	64	PERCHERO METALICO	746472380010	25/09/2019	Regular	Activo
24358	SEDE CENTRAL	74	64	PIZARRA ACRILICA	746473050001	16/12/2002	Bueno	Activo
24359	SEDE CENTRAL	74	64	PIZARRA ACRILICA	746473050002	16/12/2002	Regular	Activo
24360	SEDE CENTRAL	74	64	PIZARRA ACRILICA	746473050003	16/12/2002	Regular	Activo
24361	SEDE CENTRAL	74	64	PIZARRA ACRILICA	746473050004	16/12/2002	Regular	Activo
24362	SEDE CENTRAL	74	64	PIZARRA ACRILICA	746473050005	11/02/2004	Regular	Activo
24363	SEDE CENTRAL	74	64	PIZARRA ACRILICA	746473050007	27/11/1995	Regular	Activo
24364	SEDE CENTRAL	74	64	PIZARRA ACRILICA	746473050009	11/02/2004	Regular	Activo
24365	SEDE CENTRAL	74	64	PIZARRA ACRILICA	746473050010	10/05/2005	Regular	Activo
24366	SEDE CENTRAL	74	64	PIZARRA ACRILICA	746473050012	6/09/2007	Regular	Activo
24367	SEDE CENTRAL	74	64	PIZARRA ACRILICA	746473050022	6/09/2007	Regular	Activo
24368	SEDE CENTRAL	74	64	PIZARRA ACRILICA	746473050025	6/09/2007	Bueno	Activo
24369	SEDE CENTRAL	74	64	PIZARRA ACRILICA	746473050026	6/09/2007	Regular	Activo
24370	SEDE CENTRAL	74	64	PIZARRA ACRILICA	746473050027	6/09/2007	Regular	Activo
24371	SEDE CENTRAL	74	64	PIZARRA ACRILICA	746473050028	6/09/2007	Regular	Activo

24372	SEDE CENTRAL	74	64	PIZARRA ACRILICA	746473050032	6/09/2007	Regular	Activo
24373	SEDE CENTRAL	74	64	PIZARRA ACRILICA	746473050034	6/09/2007	Regular	Activo
24374	SEDE CENTRAL	74	64	PIZARRA ACRILICA	746473050036	6/09/2007	Regular	Activo
24375	SEDE CENTRAL	74	64	PIZARRA ACRILICA	746473050039	6/09/2007	Regular	Activo
24376	SEDE CENTRAL	74	64	PIZARRA ACRILICA	746473050040	6/09/2007	Regular	Activo
24377	SEDE CENTRAL	74	64	PIZARRA ACRILICA	746473050041	6/09/2007	Regular	Activo
24378	SEDE CENTRAL	74	64	PIZARRA ACRILICA	746473050044	6/09/2007	Regular	Activo
24379	SEDE CENTRAL	74	64	PIZARRA ACRILICA	746473050048	6/09/2007	Regular	Activo
24380	SEDE CENTRAL	74	64	PIZARRA ACRILICA	746473050050	6/09/2007	Regular	Activo
24381	SEDE CENTRAL	74	64	PIZARRA ACRILICA	746473050053	6/09/2007	Regular	Activo
24382	SEDE CENTRAL	74	64	PIZARRA ACRILICA	746473050054	6/09/2007	Regular	Activo
24383	SEDE CENTRAL	74	64	PIZARRA ACRILICA	746473050055	6/09/2007	Regular	Activo
24384	SEDE CENTRAL	74	64	PIZARRA ACRILICA	746473050056	6/09/2007	Regular	Activo
24385	SEDE CENTRAL	74	64	PIZARRA ACRILICA	746473050063	6/09/2007	Regular	Activo
24386	SEDE CENTRAL	74	64	PIZARRA ACRILICA	746473050064	6/09/2007	Regular	Activo
24387	SEDE CENTRAL	74	64	PIZARRA ACRILICA	746473050065	6/09/2007	Regular	Activo
24388	SEDE CENTRAL	74	64	PIZARRA ACRILICA	746473050066	6/09/2007	Regular	Activo
24389	SEDE CENTRAL	74	64	PIZARRA ACRILICA	746473050068	18/10/2007	Regular	Activo
24390	SEDE CENTRAL	74	64	PIZARRA ACRILICA	746473050069	18/10/2007	Regular	Activo
24391	SEDE CENTRAL	74	64	PIZARRA ACRILICA	746473050071	18/10/2007	Regular	Activo
24392	SEDE CENTRAL	74	64	PIZARRA ACRILICA	746473050072	18/10/2007	Regular	Activo
24393	SEDE CENTRAL	74	64	PIZARRA ACRILICA	746473050073	10/06/2009	Regular	Activo
24394	SEDE CENTRAL	74	64	PIZARRA ACRILICA	746473050075	11/02/2010	Regular	Activo
24395	SEDE CENTRAL	74	64	PIZARRA ACRILICA	746473050077	11/02/2010	Regular	Activo
24396	SEDE CENTRAL	74	64	PIZARRA ACRILICA	746473050078	21/02/2012	Regular	Activo
24397	SEDE CENTRAL	74	64	PIZARRA ACRILICA	746473050080	2/04/2012	Regular	Activo
24398	SEDE CENTRAL	74	64	PIZARRA ACRILICA	746473050081	2/04/2012	Regular	Activo
24399	SEDE CENTRAL	74	64	PIZARRA ACRILICA	746473050082	2/04/2012	Regular	Activo
24400	SEDE CENTRAL	74	64	PIZARRA ACRILICA	746473050084	2/04/2012	Regular	Activo
24401	SEDE CENTRAL	74	64	PIZARRA ACRILICA	746473050085	2/04/2012	Regular	Activo
24402	SEDE CENTRAL	74	64	PIZARRA ACRILICA	746473050086	16/08/2012	Regular	Activo
24403	SEDE CENTRAL	74	64	PIZARRA ACRILICA	746473050087	16/08/2012	Bueno	Activo
24404	SEDE CENTRAL	74	64	PIZARRA ACRILICA	746473050088	16/08/2012	Regular	Activo
24405	SEDE CENTRAL	74	64	PIZARRA ACRILICA	746473050089	30/11/2012	Regular	Activo
24406	SEDE CENTRAL	74	64	PIZARRA ACRILICA	746473050092	30/11/2012	Regular	Activo
24407	SEDE CENTRAL	74	64	PIZARRA ACRILICA	746473050093	30/11/2012	Regular	Activo

24408	SEDE CENTRAL	74	64	PIZARRA ACRILICA	746473050094	30/11/2012	Regular	Activo
24409	SEDE CENTRAL	74	64	PIZARRA ACRILICA	746473050095	30/11/2012	Regular	Activo
24410	SEDE CENTRAL	74	64	PIZARRA ACRILICA	746473050096	30/11/2012	Regular	Activo
24411	SEDE CENTRAL	74	64	PIZARRA ACRILICA	746473050097	30/11/2012	Regular	Activo
24412	SEDE CENTRAL	74	64	PIZARRA ACRILICA	746473050098	30/11/2012	Regular	Activo
24413	SEDE CENTRAL	74	64	PIZARRA ACRILICA	746473050100	30/11/2012	Bueno	Activo
24414	SEDE CENTRAL	74	64	PIZARRA ACRILICA	746473050101	30/11/2012	Regular	Activo
24415	SEDE CENTRAL	74	64	PIZARRA ACRILICA	746473050107	25/09/2014	Bueno	Activo
24416	SEDE CENTRAL	74	64	PIZARRA ACRILICA	746473050108	13/10/2014	Regular	Activo
24417	SEDE CENTRAL	74	64	PIZARRA ACRILICA	746473050114	20/05/2015	Malo	Activo
24418	SEDE CENTRAL	74	64	PIZARRA ACRILICA	746473050115	10/08/2015	Regular	Activo
24419	SEDE CENTRAL	74	64	PIZARRA ACRILICA	746473050117	29/02/2016	Bueno	Activo
24420	SEDE CENTRAL	74	64	PIZARRA ACRILICA	746473050118	9/05/2016	Bueno	Activo
24421	SEDE CENTRAL	74	64	PIZARRA ACRILICA	746473050119	4/07/2016	Bueno	Activo
24422	SEDE CENTRAL	74	64	PIZARRA ACRILICA	746473050120	4/07/2016	Regular	Activo
24423	SEDE CENTRAL	74	64	PIZARRA ACRILICA	746473050121	7/11/2016	Bueno	Activo
24424	SEDE CENTRAL	74	64	PIZARRA ACRILICA	746473050122	7/11/2016	Bueno	Activo
24425	SEDE CENTRAL	74	64	PIZARRA ACRILICA	746473050123	7/11/2016	Regular	Activo
24426	SEDE CENTRAL	74	64	PIZARRA ACRILICA	746473050124	8/05/2017	Regular	Activo
24427	SEDE CENTRAL	74	64	PIZARRA ACRILICA	746473050125	7/06/2017	Regular	Activo
24428	SEDE CENTRAL	74	64	PIZARRA ACRILICA	746473050126	7/06/2017	Bueno	Activo
24429	SEDE CENTRAL	74	64	PIZARRA ACRILICA	746473050127	5/07/2017	Bueno	Activo
24430	SEDE CENTRAL	74	64	PIZARRA ACRILICA	746473050128	5/07/2017	Regular	Activo
24431	SEDE CENTRAL	74	64	PIZARRA ACRILICA	746473050130	31/08/2017	Regular	Activo
24432	SEDE CENTRAL	74	64	PIZARRA ACRILICA	746473050131	31/08/2017	Bueno	Activo
24433	SEDE CENTRAL	74	64	PIZARRA ACRILICA	746473050132	31/08/2017	Regular	Activo
24434	SEDE CENTRAL	74	64	PIZARRA ACRILICA	746473050135	31/10/2017	Bueno	Activo
24435	SEDE CENTRAL	74	64	PIZARRA ACRILICA	746473050144	26/08/2019	Bueno	Activo
24436	SEDE CENTRAL	74	64	PIZARRA ACRILICA	746473050145	26/08/2019	Bueno	Activo
24437	SEDE CENTRAL	74	64	PIZARRA ACRILICA	746473050146	25/09/2019	Bueno	Activo
24438	SEDE CENTRAL	74	64	PIZARRA ACRILICA	746473050147	25/09/2019	Bueno	Activo
24439	SEDE CENTRAL	74	64	PIZARRA ACRILICA	746473050148	29/11/2019	Bueno	Activo
24440	SEDE CENTRAL	74	64	PIZARRA ACRILICA	746473050149	29/11/2019	Bueno	Activo
24441	SEDE CENTRAL	74	64	PIZARRA ACRILICA	746473050150	27/02/2020	Bueno	Activo
24442	SEDE CENTRAL	74	64	PIZARRA DE MADERA	746473730005	6/09/2007	Bueno	Activo
24443	SEDE CENTRAL	74	64	PIZARRA MURAL - FRANELOGRAFO	746475090050	6/09/2007	Regular	Activo

24444	SEDE CENTRAL	74	64	PUF	746478130001	28/12/2017	Regular	Activo
24445	SEDE CENTRAL	74	64	PUF	746478130002	28/12/2017	Regular	Activo
24446	SEDE CENTRAL	74	64	PUF	746478130003	28/12/2017	Regular	Activo
24447	SEDE CENTRAL	74	64	PUF	746478130004	30/04/2018	Regular	Activo
24448	SEDE CENTRAL	74	64	PUF	746478130005	30/04/2018	Bueno	Activo
24449	SEDE CENTRAL	74	64	PUF	746478130006	4/08/2020	Bueno	Activo
24450	SEDE CENTRAL	74	64	PUF	746478130007	4/08/2020	Bueno	Activo
24451	SEDE CENTRAL	74	64	PUF	746478130008	4/08/2020	Bueno	Activo
24452	SEDE CENTRAL	74	64	PUF	746478130009	4/08/2020	Bueno	Activo
24453	SEDE CENTRAL	74	64	PUF	746478130010	4/08/2020	Bueno	Activo
24454	SEDE CENTRAL	74	64	PUF	746478130011	4/08/2020	Bueno	Activo
24455	SEDE CENTRAL	74	64	PUF	746478130012	4/08/2020	Bueno	Activo
24456	SEDE CENTRAL	74	64	PUF	746478130013	4/08/2020	Bueno	Activo
24457	SEDE CENTRAL	74	64	ROTAFOLIO DE METAL	746480510001	1/09/2005	Bueno	Activo
24458	SEDE CENTRAL	74	64	ROTAFOLIO DE METAL	746480510002	1/09/2005	Regular	Activo
24459	SEDE CENTRAL	74	64	SILLA FIJA DE MADERA	746481190011	24/10/1995	Bueno	Activo
24460	SEDE CENTRAL	74	64	SILLA FIJA DE MADERA	746481190054	10/08/1996	Regular	Activo
24461	SEDE CENTRAL	74	64	SILLA FIJA DE MADERA	746481190079	9/12/1996	Regular	Activo
24462	SEDE CENTRAL	74	64	SILLA FIJA DE MADERA	746481190080	9/12/1996	Regular	Activo
24463	SEDE CENTRAL	74	64	SILLA FIJA DE MADERA	746481190085	9/12/1996	Regular	Activo
24464	SEDE CENTRAL	74	64	SILLA FIJA DE MADERA	746481190095	11/12/1996	Regular	Activo
24465	SEDE CENTRAL	74	64	SILLA FIJA DE MADERA	746481190096	11/12/1996	Regular	Activo
24466	SEDE CENTRAL	74	64	SILLA FIJA DE MADERA	746481190167	13/04/1999	Regular	Activo
24467	SEDE CENTRAL	74	64	SILLA FIJA DE MADERA	746481190182	2/08/1999	Bueno	Activo
24468	SEDE CENTRAL	74	64	SILLA FIJA DE MADERA	746481190342	6/09/2007	Regular	Activo
24469	SEDE CENTRAL	74	64	SILLA FIJA DE MADERA	746481190344	6/09/2007	Regular	Activo
24470	SEDE CENTRAL	74	64	SILLA FIJA DE MADERA	746481190348	6/09/2007	Regular	Activo
24471	SEDE CENTRAL	74	64	SILLA FIJA DE MADERA	746481190351	6/09/2007	Regular	Activo
24472	SEDE CENTRAL	74	64	SILLA FIJA DE MADERA	746481190352	6/09/2007	Regular	Activo
24473	SEDE CENTRAL	74	64	SILLA FIJA DE MADERA	746481190354	6/09/2007	Regular	Activo
24474	SEDE CENTRAL	74	64	SILLA FIJA DE MADERA	746481190360	6/09/2007	Regular	Activo
24475	SEDE CENTRAL	74	64	SILLA FIJA DE MADERA	746481190367	6/09/2007	Regular	Activo
24476	SEDE CENTRAL	74	64	SILLA FIJA DE MADERA	746481190368	6/09/2007	Regular	Activo
24477	SEDE CENTRAL	74	64	SILLA FIJA DE MADERA	746481190369	6/09/2007	Regular	Activo
24478	SEDE CENTRAL	74	64	SILLA FIJA DE MADERA	746481190370	6/09/2007	Regular	Activo
24479	SEDE CENTRAL	74	64	SILLA FIJA DE MADERA	746481190371	6/09/2007	Regular	Activo

24516	SEDE CENTRAL	74	64	SILLA FIJA DE MADERA	746481190543	6/09/2007	Regular	Activo
24517	SEDE CENTRAL	74	64	SILLA FIJA DE MADERA	746481190544	6/09/2007	Regular	Activo
24518	SEDE CENTRAL	74	64	SILLA FIJA DE MADERA	746481190550	6/09/2007	Regular	Activo
24519	SEDE CENTRAL	74	64	SILLA FIJA DE MADERA	746481190551	6/09/2007	Malo	Activo
24520	SEDE CENTRAL	74	64	SILLA FIJA DE MADERA	746481190554	6/09/2007	Regular	Activo
24521	SEDE CENTRAL	74	64	SILLA FIJA DE MADERA	746481190584	6/09/2007	Regular	Activo
24522	SEDE CENTRAL	74	64	SILLA FIJA DE MADERA	746481190590	6/09/2007	Regular	Activo
24523	SEDE CENTRAL	74	64	SILLA FIJA DE MADERA	746481190596	6/09/2007	Regular	Activo
24524	SEDE CENTRAL	74	64	SILLA FIJA DE MADERA	746481190597	6/09/2007	Regular	Activo
24525	SEDE CENTRAL	74	64	SILLA FIJA DE MADERA	746481190620	6/09/2007	Regular	Activo
24526	SEDE CENTRAL	74	64	SILLA FIJA DE MADERA	746481190621	6/09/2007	Regular	Activo
24527	SEDE CENTRAL	74	64	SILLA FIJA DE MADERA	746481190625	6/09/2007	Regular	Activo
24528	SEDE CENTRAL	74	64	SILLA FIJA DE MADERA	746481190633	6/09/2007	Regular	Activo
24529	SEDE CENTRAL	74	64	SILLA FIJA DE MADERA	746481190634	6/09/2007	Regular	Activo
24530	SEDE CENTRAL	74	64	SILLA FIJA DE MADERA	746481190645	6/09/2007	Regular	Activo
24531	SEDE CENTRAL	74	64	SILLA FIJA DE MADERA	746481190646	6/09/2007	Bueno	Activo
24532	SEDE CENTRAL	74	64	SILLA FIJA DE MADERA	746481190648	6/09/2007	Regular	Activo
24533	SEDE CENTRAL	74	64	SILLA FIJA DE MADERA	746481190650	6/09/2007	Regular	Activo
24534	SEDE CENTRAL	74	64	SILLA FIJA DE MADERA	746481190670	6/09/2007	Regular	Activo
24535	SEDE CENTRAL	74	64	SILLA FIJA DE MADERA	746481190672	6/09/2007	Regular	Activo
24536	SEDE CENTRAL	74	64	SILLA FIJA DE MADERA	746481190678	6/09/2007	Regular	Activo
24537	SEDE CENTRAL	74	64	SILLA FIJA DE MADERA	746481190679	6/09/2007	Regular	Activo
24538	SEDE CENTRAL	74	64	SILLA FIJA DE MADERA	746481190684	6/09/2007	Regular	Activo
24539	SEDE CENTRAL	74	64	SILLA FIJA DE MADERA	746481190686	6/09/2007	Regular	Activo
24540	SEDE CENTRAL	74	64	SILLA FIJA DE MADERA	746481190688	6/09/2007	Regular	Activo
24541	SEDE CENTRAL	74	64	SILLA FIJA DE MADERA	746481190705	6/09/2007	Regular	Activo
24542	SEDE CENTRAL	74	64	SILLA FIJA DE MADERA	746481190731	6/09/2007	Regular	Activo
24543	SEDE CENTRAL	74	64	SILLA FIJA DE MADERA	746481190732	6/09/2007	Regular	Activo
24544	SEDE CENTRAL	74	64	SILLA FIJA DE MADERA	746481190733	6/09/2007	Regular	Activo
24545	SEDE CENTRAL	74	64	SILLA FIJA DE MADERA	746481190736	6/09/2007	Regular	Activo
24546	SEDE CENTRAL	74	64	SILLA FIJA DE MADERA	746481190737	6/09/2007	Regular	Activo
24547	SEDE CENTRAL	74	64	SILLA FIJA DE MADERA	746481190740	6/09/2007	Regular	Activo
24548	SEDE CENTRAL	74	64	SILLA FIJA DE MADERA	746481190742	6/09/2007	Regular	Activo
24549	SEDE CENTRAL	74	64	SILLA FIJA DE MADERA	746481190743	6/09/2007	Regular	Activo
24550	SEDE CENTRAL	74	64	SILLA FIJA DE MADERA	746481190749	6/09/2007	Regular	Activo
24551	SEDE CENTRAL	74	64	SILLA FIJA DE MADERA	746481190753	6/09/2007	Regular	Activo

24588	SEDE CENTRAL	74	64	SILLA FIJA DE MADERA	746481191021	6/09/2007	Regular	Activo
24589	SEDE CENTRAL	74	64	SILLA FIJA DE MADERA	746481191025	6/09/2007	Regular	Activo
24590	SEDE CENTRAL	74	64	SILLA FIJA DE MADERA	746481191063	6/09/2007	Regular	Activo
24591	SEDE CENTRAL	74	64	SILLA FIJA DE MADERA	746481191068	6/09/2007	Regular	Activo
24592	SEDE CENTRAL	74	64	SILLA FIJA DE MADERA	746481191075	6/09/2007	Regular	Activo
24593	SEDE CENTRAL	74	64	SILLA FIJA DE MADERA	746481191082	6/09/2007	Regular	Activo
24594	SEDE CENTRAL	74	64	SILLA FIJA DE MADERA	746481191099	6/09/2007	Regular	Activo
24595	SEDE CENTRAL	74	64	SILLA FIJA DE MADERA	746481191100	6/09/2007	Regular	Activo
24596	SEDE CENTRAL	74	64	SILLA FIJA DE MADERA	746481191120	6/09/2007	Regular	Activo
24597	SEDE CENTRAL	11	22	SILLA FIJA DE MADERA	746481191122	6/09/2007	Regular	Activo
24598	SEDE CENTRAL	74	64	SILLA FIJA DE MADERA	746481191125	6/09/2007	Regular	Activo
24599	SEDE CENTRAL	74	64	SILLA FIJA DE MADERA	746481191127	6/09/2007	Regular	Activo
24600	SEDE CENTRAL	74	64	SILLA FIJA DE MADERA	746481191148	6/09/2007	Regular	Activo
24601	SEDE CENTRAL	74	64	SILLA FIJA DE MADERA	746481191158	6/09/2007	Regular	Activo
24602	SEDE CENTRAL	74	64	SILLA FIJA DE MADERA	746481191159	6/09/2007	Regular	Activo
24603	SEDE CENTRAL	74	64	SILLA FIJA DE MADERA	746481191161	6/09/2007	Regular	Activo
24604	SEDE CENTRAL	74	64	SILLA FIJA DE MADERA	746481191164	6/09/2007	Regular	Activo
24605	SEDE CENTRAL	74	64	SILLA FIJA DE MADERA	746481191168	6/09/2007	Regular	Activo
24606	SEDE CENTRAL	74	64	SILLA FIJA DE MADERA	746481191169	6/09/2007	Regular	Activo
24607	SEDE CENTRAL	74	64	SILLA FIJA DE MADERA	746481191172	6/09/2007	Regular	Activo
24608	SEDE CENTRAL	74	64	SILLA FIJA DE MADERA	746481191181	6/09/2007	Regular	Activo
24609	SEDE CENTRAL	74	64	SILLA FIJA DE MADERA	746481191187	6/09/2007	Regular	Activo
24610	SEDE CENTRAL	74	64	SILLA FIJA DE MADERA	746481191194	6/09/2007	Regular	Activo
24611	SEDE CENTRAL	74	64	SILLA FIJA DE MADERA	746481191195	6/09/2007	Regular	Activo
24612	SEDE CENTRAL	74	64	SILLA FIJA DE MADERA	746481191196	6/09/2007	Regular	Activo
24613	SEDE CENTRAL	74	64	SILLA FIJA DE MADERA	746481191201	6/09/2007	Regular	Activo
24614	SEDE CENTRAL	74	64	SILLA FIJA DE MADERA	746481191207	6/09/2007	Regular	Activo
24615	SEDE CENTRAL	74	64	SILLA FIJA DE MADERA	746481191208	6/09/2007	Bueno	Activo
24616	SEDE CENTRAL	74	64	SILLA FIJA DE MADERA	746481191218	6/09/2007	Regular	Activo
24617	SEDE CENTRAL	74	64	SILLA FIJA DE MADERA	746481191219	6/09/2007	Regular	Activo
24618	SEDE CENTRAL	74	64	SILLA FIJA DE MADERA	746481191225	6/09/2007	Regular	Activo
24619	SEDE CENTRAL	74	64	SILLA FIJA DE MADERA	746481191227	6/09/2007	Regular	Activo
24620	SEDE CENTRAL	74	64	SILLA FIJA DE MADERA	746481191228	6/09/2007	Regular	Activo
24621	SEDE CENTRAL	74	64	SILLA FIJA DE MADERA	746481191230	6/09/2007	Regular	Activo
24622	SEDE CENTRAL	74	64	SILLA FIJA DE MADERA	746481191235	6/09/2007	Regular	Activo
24623	SEDE CENTRAL	74	64	SILLA FIJA DE MADERA	746481191238	6/09/2007	Regular	Activo

24624	SEDE CENTRAL	74	64	SILLA FIJA DE MADERA	746481191241	6/09/2007	Regular	Activo
24625	SEDE CENTRAL	74	64	SILLA FIJA DE MADERA	746481191243	6/09/2007	Regular	Activo
24626	SEDE CENTRAL	74	64	SILLA FIJA DE MADERA	746481191248	6/09/2007	Regular	Activo
24627	SEDE CENTRAL	74	64	SILLA FIJA DE MADERA	746481191249	6/09/2007	Regular	Activo
24628	SEDE CENTRAL	74	64	SILLA FIJA DE MADERA	746481191250	6/09/2007	Regular	Activo
24629	SEDE CENTRAL	74	64	SILLA FIJA DE MADERA	746481191251	6/09/2007	Regular	Activo
24630	SEDE CENTRAL	74	64	SILLA FIJA DE MADERA	746481191253	6/09/2007	Regular	Activo
24631	SEDE CENTRAL	74	64	SILLA FIJA DE MADERA	746481191254	6/09/2007	Regular	Activo
24632	SEDE CENTRAL	74	64	SILLA FIJA DE MADERA	746481191255	6/09/2007	Regular	Activo
24633	SEDE CENTRAL	74	64	SILLA FIJA DE MADERA	746481191257	6/09/2007	Regular	Activo
24634	SEDE CENTRAL	74	64	SILLA FIJA DE MADERA	746481191260	6/09/2007	Regular	Activo
24635	SEDE CENTRAL	74	64	SILLA FIJA DE MADERA	746481191264	6/09/2007	Regular	Activo
24636	SEDE CENTRAL	74	64	SILLA FIJA DE MADERA	746481191265	6/09/2007	Regular	Activo
24637	SEDE CENTRAL	74	64	SILLA FIJA DE MADERA	746481191267	6/09/2007	Regular	Activo
24638	SEDE CENTRAL	74	64	SILLA FIJA DE MADERA	746481191269	6/09/2007	Regular	Activo
24639	SEDE CENTRAL	74	64	SILLA FIJA DE MADERA	746481191272	6/09/2007	Regular	Activo
24640	SEDE CENTRAL	74	64	SILLA FIJA DE MADERA	746481191285	6/09/2007	Regular	Activo
24641	SEDE CENTRAL	74	64	SILLA FIJA DE MADERA	746481191295	27/12/2007	Regular	Activo
24642	SEDE CENTRAL	74	64	SILLA FIJA DE MADERA	746481191303	27/12/2007	Regular	Activo
24643	SEDE CENTRAL	74	64	SILLA FIJA DE MADERA	746481191333	16/06/2009	Regular	Activo
24644	SEDE CENTRAL	74	64	SILLA FIJA DE MADERA	746481191425	16/06/2009	Regular	Activo
24645	SEDE CENTRAL	74	64	SILLA FIJA DE MADERA	746481191454	10/06/2009	Regular	Activo
24646	SEDE CENTRAL	74	64	SILLA FIJA DE MADERA	746481191466	7/11/2016	Regular	Activo
24647	SEDE CENTRAL	74	64	SILLA FIJA DE MADERA	746481191471	5/07/2017	Regular	Activo
24648	SEDE CENTRAL	74	64	SILLA FIJA DE MADERA	746481191472	5/07/2017	Regular	Activo
24649	SEDE CENTRAL	74	64	SILLA FIJA DE MADERA	746481191473	5/07/2017	Bueno	Activo
24650	SEDE CENTRAL	74	64	SILLA FIJA DE MADERA	746481191474	5/07/2017	Bueno	Activo
24651	SEDE CENTRAL	74	64	SILLA FIJA DE MADERA	746481191475	5/07/2017	Bueno	Activo
24652	SEDE CENTRAL	74	64	SILLA FIJA DE MADERA	746481191476	28/12/2017	Malo	Activo
24653	SEDE CENTRAL	74	64	SILLA FIJA DE MADERA	746481191477	28/12/2017	Regular	Activo
24654	SEDE CENTRAL	74	64	SILLA FIJA DE MADERA	746481191478	28/12/2017	Regular	Activo
24655	SEDE CENTRAL	74	64	SILLA FIJA DE MADERA	746481191479	30/04/2018	Regular	Activo
24656	SEDE CENTRAL	74	64	SILLA FIJA DE MADERA	746481191480	30/04/2018	Bueno	Activo
24657	SEDE CENTRAL	74	64	SILLA FIJA DE MADERA	746481191481	30/04/2018	Bueno	Activo
24658	SEDE CENTRAL	74	64	SILLA FIJA DE MADERA	746481191482	25/09/2019	Bueno	Activo
24659	SEDE CENTRAL	74	64	SILLA FIJA DE METAL	746481870135	31/12/1996	Bueno	Activo

24660	SEDE CENTRAL	74	64	SILLA FIJA DE METAL	746481870137	31/12/1996	Regular	Activo
24661	SEDE CENTRAL	74	64	SILLA FIJA DE METAL	746481870298	4/04/2003	Regular	Activo
24662	SEDE CENTRAL	74	64	SILLA FIJA DE METAL	746481870301	4/04/2003	Regular	Activo
24663	SEDE CENTRAL	74	64	SILLA FIJA DE METAL	746481870308	11/02/2004	Regular	Activo
24664	SEDE CENTRAL	74	64	SILLA FIJA DE METAL	746481870339	11/02/2004	Regular	Activo
24665	SEDE CENTRAL	74	64	SILLA FIJA DE METAL	746481870346	11/02/2004	Regular	Activo
24666	SEDE CENTRAL	74	64	SILLA FIJA DE METAL	746481870353	11/02/2004	Regular	Activo
24667	SEDE CENTRAL	74	64	SILLA FIJA DE METAL	746481870446	10/05/2004	Regular	Activo
24668	SEDE CENTRAL	74	64	SILLA FIJA DE METAL	746481870452	10/05/2004	Regular	Activo
24669	SEDE CENTRAL	74	64	SILLA FIJA DE METAL	746481870456	10/05/2004	Regular	Activo
24670	SEDE CENTRAL	74	64	SILLA FIJA DE METAL	746481870457	10/05/2004	Regular	Activo
24671	SEDE CENTRAL	74	64	SILLA FIJA DE METAL	746481870458	10/05/2004	Regular	Activo
24672	SEDE CENTRAL	74	64	SILLA FIJA DE METAL	746481870463	10/05/2004	Regular	Activo
24673	SEDE CENTRAL	74	64	SILLA FIJA DE METAL	746481870465	10/05/2004	Regular	Activo
24674	SEDE CENTRAL	74	64	SILLA FIJA DE METAL	746481870468	10/05/2004	Regular	Activo
24675	SEDE CENTRAL	74	64	SILLA FIJA DE METAL	746481870477	10/05/2004	Regular	Activo
24676	SEDE CENTRAL	74	64	SILLA FIJA DE METAL	746481870487	10/05/2004	Regular	Activo
24677	SEDE CENTRAL	74	64	SILLA FIJA DE METAL	746481870493	10/05/2004	Regular	Activo
24678	SEDE CENTRAL	74	64	SILLA FIJA DE METAL	746481870705	10/05/2004	Regular	Activo
24679	SEDE CENTRAL	74	64	SILLA FIJA DE METAL	746481870708	10/05/2004	Regular	Activo
24680	SEDE CENTRAL	74	64	SILLA FIJA DE METAL	746481870723	10/05/2004	Regular	Activo
24681	SEDE CENTRAL	74	64	SILLA FIJA DE METAL	746481870732	10/05/2004	Regular	Activo
24682	SEDE CENTRAL	74	64	SILLA FIJA DE METAL	746481870763	10/05/2004	Regular	Activo
24683	SEDE CENTRAL	74	64	SILLA FIJA DE METAL	746481870764	10/05/2004	Regular	Activo
24684	SEDE CENTRAL	74	64	SILLA FIJA DE METAL	746481870767	10/05/2004	Regular	Activo
24685	SEDE CENTRAL	74	64	SILLA FIJA DE METAL	746481870770	10/05/2004	Regular	Activo
24686	SEDE CENTRAL	74	64	SILLA FIJA DE METAL	746481870978	7/06/2004	Regular	Activo
24687	SEDE CENTRAL	74	64	SILLA FIJA DE METAL	746481871020	6/12/2004	Regular	Activo
24688	SEDE CENTRAL	74	64	SILLA FIJA DE METAL	746481871255	6/09/2007	Regular	Activo
24689	SEDE CENTRAL	74	64	SILLA FIJA DE METAL	746481871503	6/09/2007	Regular	Activo
24690	SEDE CENTRAL	74	64	SILLA FIJA DE METAL	746481871507	6/09/2007	Malo	Activo
24691	SEDE CENTRAL	74	64	SILLA FIJA DE METAL	746481871549	25/09/2007	Regular	Activo
24692	SEDE CENTRAL	74	64	SILLA FIJA DE METAL	746481871563	25/09/2007	Regular	Activo
24693	SEDE CENTRAL	74	64	SILLA FIJA DE METAL	746481871573	25/09/2007	Regular	Activo
24694	SEDE CENTRAL	74	64	SILLA FIJA DE METAL	746481871587	25/09/2007	Regular	Activo
24695	SEDE CENTRAL	74	64	SILLA FIJA DE METAL	746481871647	25/09/2007	Regular	Activo

24696	SEDE CENTRAL	74	64	SILLA FIJA DE METAL	746481871649	25/09/2007	Regular	Activo
24697	SEDE CENTRAL	74	64	SILLA FIJA DE METAL	746481871688	25/09/2007	Regular	Activo
24698	SEDE CENTRAL	74	64	SILLA FIJA DE METAL	746481871689	25/09/2007	Regular	Activo
24699	SEDE CENTRAL	74	64	SILLA FIJA DE METAL	746481871694	25/09/2007	Regular	Activo
24700	SEDE CENTRAL	74	64	SILLA FIJA DE METAL	746481871706	25/09/2007	Regular	Activo
24701	SEDE CENTRAL	74	64	SILLA FIJA DE METAL	746481871709	25/09/2007	Regular	Activo
24702	SEDE CENTRAL	74	64	SILLA FIJA DE METAL	746481871712	25/09/2007	Regular	Activo
24703	SEDE CENTRAL	74	64	SILLA FIJA DE METAL	746481871713	25/09/2007	Regular	Activo
24704	SEDE CENTRAL	74	64	SILLA FIJA DE METAL	746481871742	16/06/2009	Regular	Activo
24705	SEDE CENTRAL	74	64	SILLA FIJA DE METAL	746481871781	16/06/2009	Regular	Activo
24706	SEDE CENTRAL	74	64	SILLA FIJA DE METAL	746481871836	19/02/2010	Regular	Activo
24707	SEDE CENTRAL	74	64	SILLA FIJA DE METAL	746481871837	19/02/2010	Regular	Activo
24708	SEDE CENTRAL	74	64	SILLA FIJA DE METAL	746481871838	19/02/2010	Regular	Activo
24709	SEDE CENTRAL	74	64	SILLA FIJA DE METAL	746481871839	19/02/2010	Regular	Activo
24710	SEDE CENTRAL	74	64	SILLA FIJA DE METAL	746481871840	19/02/2010	Regular	Activo
24711	SEDE CENTRAL	74	64	SILLA FIJA DE METAL	746481871841	19/02/2010	Regular	Activo
24712	SEDE CENTRAL	74	64	SILLA FIJA DE METAL	746481871842	19/02/2010	Regular	Activo
24713	SEDE CENTRAL	74	64	SILLA FIJA DE METAL	746481871843	19/02/2010	Regular	Activo
24714	SEDE CENTRAL	74	64	SILLA FIJA DE METAL	746481871844	19/02/2010	Regular	Activo
24715	SEDE CENTRAL	74	64	SILLA FIJA DE METAL	746481871846	19/02/2010	Bueno	Activo
24716	SEDE CENTRAL	74	64	SILLA FIJA DE METAL	746481871847	19/02/2010	Regular	Activo
24717	SEDE CENTRAL	74	64	SILLA FIJA DE METAL	746481871848	19/02/2010	Regular	Activo
24718	SEDE CENTRAL	74	64	SILLA FIJA DE METAL	746481871849	19/02/2010	Regular	Activo
24719	SEDE CENTRAL	74	64	SILLA FIJA DE METAL	746481871850	19/02/2010	Regular	Activo
24720	SEDE CENTRAL	74	64	SILLA FIJA DE METAL	746481871851	6/05/2010	Bueno	Activo
24721	SEDE CENTRAL	74	64	SILLA FIJA DE METAL	746481871852	6/05/2010	Regular	Activo
24722	SEDE CENTRAL	74	64	SILLA FIJA DE METAL	746481871857	6/05/2010	Regular	Activo
24723	SEDE CENTRAL	74	64	SILLA FIJA DE METAL	746481871859	6/05/2010	Malo	Activo
24724	SEDE CENTRAL	74	64	SILLA FIJA DE METAL	746481871860	6/05/2010	Regular	Activo
24725	SEDE CENTRAL	74	64	SILLA FIJA DE METAL	746481871863	6/05/2010	Regular	Activo
24726	SEDE CENTRAL	74	64	SILLA FIJA DE METAL	746481871868	16/07/2010	Bueno	Activo
24727	SEDE CENTRAL	74	64	SILLA FIJA DE METAL	746481871960	22/08/2011	Regular	Activo
24728	SEDE CENTRAL	74	64	SILLA FIJA DE METAL	746481871961	22/08/2011	Bueno	Activo
24729	SEDE CENTRAL	74	64	SILLA FIJA DE METAL	746481871962	22/08/2011	Regular	Activo
24730	SEDE CENTRAL	74	64	SILLA FIJA DE METAL	746481871963	22/08/2011	Regular	Activo
24731	SEDE CENTRAL	74	64	SILLA FIJA DE METAL	746481871964	22/08/2011	Bueno	Activo

25596	SEDE CENTRAL	74	64	SILLA FIJA DE METAL	746481873073	30/01/2015	Regular	Activo
25597	SEDE CENTRAL	74	64	SILLA FIJA DE METAL	746481873074	30/01/2015	Regular	Activo
25598	SEDE CENTRAL	74	64	SILLA FIJA DE METAL	746481873075	30/01/2015	Regular	Activo
25599	SEDE CENTRAL	74	64	SILLA FIJA DE METAL	746481873076	30/01/2015	Regular	Activo
25600	SEDE CENTRAL	74	64	SILLA FIJA DE METAL	746481873077	30/01/2015	Regular	Activo
25601	SEDE CENTRAL	74	64	SILLA FIJA DE METAL	746481873078	30/01/2015	Regular	Activo
25602	SEDE CENTRAL	74	64	SILLA FIJA DE METAL	746481873079	30/01/2015	Regular	Activo
25603	SEDE CENTRAL	74	64	SILLA FIJA DE METAL	746481873080	30/01/2015	Regular	Activo
25604	SEDE CENTRAL	74	64	SILLA FIJA DE METAL	746481873081	30/01/2015	Regular	Activo
25605	SEDE CENTRAL	74	64	SILLA FIJA DE METAL	746481873114	22/06/2015	Regular	Activo
25606	SEDE CENTRAL	74	64	SILLA FIJA DE METAL	746481873115	22/06/2015	Regular	Activo
25607	SEDE CENTRAL	74	64	SILLA FIJA DE METAL	746481873128	10/08/2015	Regular	Activo
25608	SEDE CENTRAL	74	64	SILLA FIJA DE METAL	746481873129	10/08/2015	Regular	Activo
25609	SEDE CENTRAL	74	64	SILLA FIJA DE METAL	746481873130	10/08/2015	Regular	Activo
25610	SEDE CENTRAL	74	64	SILLA FIJA DE METAL	746481873131	10/08/2015	Regular	Activo
25611	SEDE CENTRAL	74	64	SILLA FIJA DE METAL	746481873132	10/08/2015	Regular	Activo
25612	SEDE CENTRAL	74	64	SILLA FIJA DE METAL	746481873133	10/08/2015	Regular	Activo
25613	SEDE CENTRAL	74	64	SILLA FIJA DE METAL	746481873134	10/08/2015	Regular	Activo
25614	SEDE CENTRAL	74	64	SILLA FIJA DE METAL	746481873135	10/08/2015	Bueno	Activo
25615	SEDE CENTRAL	74	64	SILLA FIJA DE METAL	746481873136	10/08/2015	Bueno	Activo
25616	SEDE CENTRAL	74	64	SILLA FIJA DE METAL	746481873137	10/08/2015	Regular	Activo
25617	SEDE CENTRAL	74	64	SILLA FIJA DE METAL	746481873138	10/08/2015	Bueno	Activo
25618	SEDE CENTRAL	74	64	SILLA FIJA DE METAL	746481873139	10/08/2015	Bueno	Activo
25619	SEDE CENTRAL	74	64	SILLA FIJA DE METAL	746481873140	10/08/2015	Bueno	Activo
25620	SEDE CENTRAL	74	64	SILLA FIJA DE METAL	746481873141	10/08/2015	Regular	Activo
25621	SEDE CENTRAL	74	64	SILLA FIJA DE METAL	746481873142	10/08/2015	Regular	Activo
25622	SEDE CENTRAL	74	64	SILLA FIJA DE METAL	746481873143	10/08/2015	Regular	Activo
25623	SEDE CENTRAL	74	64	SILLA FIJA DE METAL	746481873144	10/08/2015	Bueno	Activo
25624	SEDE CENTRAL	74	64	SILLA FIJA DE METAL	746481873145	10/08/2015	Bueno	Activo
25625	SEDE CENTRAL	74	64	SILLA FIJA DE METAL	746481873146	10/08/2015	Bueno	Activo
25626	SEDE CENTRAL	74	64	SILLA FIJA DE METAL	746481873147	10/08/2015	Regular	Activo
25627	SEDE CENTRAL	74	64	SILLA FIJA DE METAL	746481873148	10/08/2015	Bueno	Activo
25628	SEDE CENTRAL	74	64	SILLA FIJA DE METAL	746481873149	10/08/2015	Regular	Activo
25629	SEDE CENTRAL	74	64	SILLA FIJA DE METAL	746481873150	10/08/2015	Regular	Activo
25630	SEDE CENTRAL	74	64	SILLA FIJA DE METAL	746481873151	10/08/2015	Regular	Activo
25631	SEDE CENTRAL	74	64	SILLA FIJA DE METAL	746481873152	10/08/2015	Regular	Activo

25956	SEDE CENTRAL	74	64	SILLA FIJA DE METAL	746481873479	13/11/2015	Regular	Activo
25957	SEDE CENTRAL	74	64	SILLA FIJA DE METAL	746481873480	18/11/2015	Regular	Activo
25958	SEDE CENTRAL	74	64	SILLA FIJA DE METAL	746481873481	18/11/2015	Bueno	Activo
25959	SEDE CENTRAL	74	64	SILLA FIJA DE METAL	746481873482	18/11/2015	Regular	Activo
25960	SEDE CENTRAL	74	64	SILLA FIJA DE METAL	746481873483	18/11/2015	Bueno	Activo
25961	SEDE CENTRAL	74	64	SILLA FIJA DE METAL	746481873484	18/11/2015	Bueno	Activo
25962	SEDE CENTRAL	74	64	SILLA FIJA DE METAL	746481873485	18/11/2015	Bueno	Activo
25963	SEDE CENTRAL	74	64	SILLA FIJA DE METAL	746481873486	18/11/2015	Bueno	Activo
25964	SEDE CENTRAL	74	64	SILLA FIJA DE METAL	746481873487	18/11/2015	Regular	Activo
25965	SEDE CENTRAL	74	64	SILLA FIJA DE METAL	746481873488	18/11/2015	Regular	Activo
25966	SEDE CENTRAL	74	64	SILLA FIJA DE METAL	746481873489	18/11/2015	Bueno	Activo
25967	SEDE CENTRAL	74	64	SILLA FIJA DE METAL	746481873490	18/11/2015	Regular	Activo
25968	SEDE CENTRAL	74	64	SILLA FIJA DE METAL	746481873491	18/11/2015	Regular	Activo
25969	SEDE CENTRAL	74	64	SILLA FIJA DE METAL	746481873492	18/11/2015	Regular	Activo
25970	SEDE CENTRAL	74	64	SILLA FIJA DE METAL	746481873493	18/11/2015	Regular	Activo
25971	SEDE CENTRAL	74	64	SILLA FIJA DE METAL	746481873494	18/11/2015	Regular	Activo
25972	SEDE CENTRAL	74	64	SILLA FIJA DE METAL	746481873495	18/11/2015	Regular	Activo
25973	SEDE CENTRAL	74	64	SILLA FIJA DE METAL	746481873496	18/11/2015	Bueno	Activo
25974	SEDE CENTRAL	74	64	SILLA FIJA DE METAL	746481873497	18/11/2015	Bueno	Activo
25975	SEDE CENTRAL	74	64	SILLA FIJA DE METAL	746481873498	18/11/2015	Regular	Activo
25976	SEDE CENTRAL	74	64	SILLA FIJA DE METAL	746481873499	18/11/2015	Regular	Activo
25977	SEDE CENTRAL	74	64	SILLA FIJA DE METAL	746481873500	18/11/2015	Regular	Activo
25978	SEDE CENTRAL	74	64	SILLA FIJA DE METAL	746481873501	18/11/2015	Regular	Activo
25979	SEDE CENTRAL	74	64	SILLA FIJA DE METAL	746481873502	18/11/2015	Bueno	Activo
25980	SEDE CENTRAL	74	64	SILLA FIJA DE METAL	746481873503	18/11/2015	Regular	Activo
25981	SEDE CENTRAL	74	64	SILLA FIJA DE METAL	746481873504	18/11/2015	Bueno	Activo
25982	SEDE CENTRAL	74	64	SILLA FIJA DE METAL	746481873505	18/11/2015	Bueno	Activo
25983	SEDE CENTRAL	74	64	SILLA FIJA DE METAL	746481873506	18/11/2015	Regular	Activo
25984	SEDE CENTRAL	74	64	SILLA FIJA DE METAL	746481873507	18/11/2015	Regular	Activo
25985	SEDE CENTRAL	74	64	SILLA FIJA DE METAL	746481873508	18/11/2015	Bueno	Activo
25986	SEDE CENTRAL	74	64	SILLA FIJA DE METAL	746481873509	18/11/2015	Bueno	Activo
25987	SEDE CENTRAL	74	64	SILLA FIJA DE METAL	746481873510	18/11/2015	Regular	Activo
25988	SEDE CENTRAL	74	64	SILLA FIJA DE METAL	746481873511	18/11/2015	Regular	Activo
25989	SEDE CENTRAL	74	64	SILLA FIJA DE METAL	746481873512	18/11/2015	Regular	Activo
25990	SEDE CENTRAL	74	64	SILLA FIJA DE METAL	746481873513	18/11/2015	Regular	Activo
25991	SEDE CENTRAL	74	64	SILLA FIJA DE METAL	746481873514	18/11/2015	Regular	Activo

26712	SEDE CENTRAL	74	64	SILLA FIJA DE METAL	746481874269	15/12/2016	Regular	Activo
26713	SEDE CENTRAL	74	64	SILLA FIJA DE METAL	746481874270	15/12/2016	Regular	Activo
26714	SEDE CENTRAL	74	64	SILLA FIJA DE METAL	746481874271	12/12/2016	Regular	Activo
26715	SEDE CENTRAL	74	64	SILLA FIJA DE METAL	746481874272	12/12/2016	Regular	Activo
26716	SEDE CENTRAL	74	64	SILLA FIJA DE METAL	746481874273	12/12/2016	Regular	Activo
26717	SEDE CENTRAL	74	64	SILLA FIJA DE METAL	746481874274	12/12/2016	Regular	Activo
26718	SEDE CENTRAL	74	64	SILLA FIJA DE METAL	746481874275	12/12/2016	Regular	Activo
26719	SEDE CENTRAL	74	64	SILLA FIJA DE METAL	746481874276	12/12/2016	Regular	Activo
26720	SEDE CENTRAL	74	64	SILLA FIJA DE METAL	746481874277	28/02/2017	Regular	Activo
26721	SEDE CENTRAL	74	64	SILLA FIJA DE METAL	746481874278	28/02/2017	Bueno	Activo
26722	SEDE CENTRAL	74	64	SILLA FIJA DE METAL	746481874279	28/02/2017	Bueno	Activo
26723	SEDE CENTRAL	74	64	SILLA FIJA DE METAL	746481874280	28/02/2017	Regular	Activo
26724	SEDE CENTRAL	74	64	SILLA FIJA DE METAL	746481874281	28/02/2017	Regular	Activo
26725	SEDE CENTRAL	74	64	SILLA FIJA DE METAL	746481874282	28/02/2017	Regular	Activo
26726	SEDE CENTRAL	74	64	SILLA FIJA DE METAL	746481874283	28/02/2017	Bueno	Activo
26727	SEDE CENTRAL	74	64	SILLA FIJA DE METAL	746481874284	28/02/2017	Bueno	Activo
26728	SEDE CENTRAL	74	64	SILLA FIJA DE METAL	746481874285	28/02/2017	Bueno	Activo
26729	SEDE CENTRAL	74	64	SILLA FIJA DE METAL	746481874286	28/02/2017	Bueno	Activo
26730	SEDE CENTRAL	74	64	SILLA FIJA DE METAL	746481874287	7/04/2017	Bueno	Activo
26731	SEDE CENTRAL	74	64	SILLA FIJA DE METAL	746481874288	7/04/2017	Regular	Activo
26732	SEDE CENTRAL	74	64	SILLA FIJA DE METAL	746481874289	7/04/2017	Regular	Activo
26733	SEDE CENTRAL	74	64	SILLA FIJA DE METAL	746481874290	7/04/2017	Regular	Activo
26734	SEDE CENTRAL	74	64	SILLA FIJA DE METAL	746481874291	7/04/2017	Regular	Activo
26735	SEDE CENTRAL	74	64	SILLA FIJA DE METAL	746481874292	7/04/2017	Regular	Activo
26736	SEDE CENTRAL	74	64	SILLA FIJA DE METAL	746481874293	7/04/2017	Regular	Activo
26737	SEDE CENTRAL	74	64	SILLA FIJA DE METAL	746481874294	7/04/2017	Regular	Activo
26738	SEDE CENTRAL	74	64	SILLA FIJA DE METAL	746481874295	7/04/2017	Regular	Activo
26739	SEDE CENTRAL	74	64	SILLA FIJA DE METAL	746481874296	7/04/2017	Regular	Activo
26740	SEDE CENTRAL	74	64	SILLA FIJA DE METAL	746481874297	7/04/2017	Regular	Activo
26741	SEDE CENTRAL	74	64	SILLA FIJA DE METAL	746481874298	7/04/2017	Bueno	Activo
26742	SEDE CENTRAL	74	64	SILLA FIJA DE METAL	746481874299	7/04/2017	Bueno	Activo
26743	SEDE CENTRAL	74	64	SILLA FIJA DE METAL	746481874300	7/04/2017	Bueno	Activo
26744	SEDE CENTRAL	74	64	SILLA FIJA DE METAL	746481874301	7/04/2017	Bueno	Activo
26745	SEDE CENTRAL	74	64	SILLA FIJA DE METAL	746481874302	7/04/2017	Bueno	Activo
26746	SEDE CENTRAL	74	64	SILLA FIJA DE METAL	746481874303	7/04/2017	Bueno	Activo
26747	SEDE CENTRAL	74	64	SILLA FIJA DE METAL	746481874304	7/04/2017	Bueno	Activo

26748	SEDE CENTRAL	74	64	SILLA FIJA DE METAL	746481874305	7/04/2017	Bueno	Activo
26749	SEDE CENTRAL	74	64	SILLA FIJA DE METAL	746481874306	7/04/2017	Bueno	Activo
26750	SEDE CENTRAL	74	64	SILLA FIJA DE METAL	746481874307	7/04/2017	Bueno	Activo
26751	SEDE CENTRAL	74	64	SILLA FIJA DE METAL	746481874308	7/04/2017	Bueno	Activo
26752	SEDE CENTRAL	74	64	SILLA FIJA DE METAL	746481874309	20/04/2017	Bueno	Activo
26753	SEDE CENTRAL	74	64	SILLA FIJA DE METAL	746481874310	20/04/2017	Regular	Activo
26754	SEDE CENTRAL	74	64	SILLA FIJA DE METAL	746481874311	20/04/2017	Bueno	Activo
26755	SEDE CENTRAL	74	64	SILLA FIJA DE METAL	746481874312	20/04/2017	Bueno	Activo
26756	SEDE CENTRAL	74	64	SILLA FIJA DE METAL	746481874313	20/04/2017	Regular	Activo
26757	SEDE CENTRAL	74	64	SILLA FIJA DE METAL	746481874314	20/04/2017	Bueno	Activo
26758	SEDE CENTRAL	74	64	SILLA FIJA DE METAL	746481874315	20/04/2017	Regular	Activo
26759	SEDE CENTRAL	74	64	SILLA FIJA DE METAL	746481874316	20/04/2017	Regular	Activo
26760	SEDE CENTRAL	74	64	SILLA FIJA DE METAL	746481874317	5/06/2017	Regular	Activo
26761	SEDE CENTRAL	74	64	SILLA FIJA DE METAL	746481874318	5/06/2017	Regular	Activo
26762	SEDE CENTRAL	74	64	SILLA FIJA DE METAL	746481874319	5/06/2017	Regular	Activo
26763	SEDE CENTRAL	74	64	SILLA FIJA DE METAL	746481874320	5/06/2017	Regular	Activo
26764	SEDE CENTRAL	74	64	SILLA FIJA DE METAL	746481874321	5/06/2017	Regular	Activo
26765	SEDE CENTRAL	74	64	SILLA FIJA DE METAL	746481874322	5/06/2017	Regular	Activo
26766	SEDE CENTRAL	74	64	SILLA FIJA DE METAL	746481874323	5/06/2017	Regular	Activo
26767	SEDE CENTRAL	74	64	SILLA FIJA DE METAL	746481874324	5/06/2017	Regular	Activo
26768	SEDE CENTRAL	74	64	SILLA FIJA DE METAL	746481874325	5/06/2017	Regular	Activo
26769	SEDE CENTRAL	74	64	SILLA FIJA DE METAL	746481874326	5/06/2017	Regular	Activo
26770	SEDE CENTRAL	74	64	SILLA FIJA DE METAL	746481874327	5/06/2017	Regular	Activo
26771	SEDE CENTRAL	74	64	SILLA FIJA DE METAL	746481874328	5/06/2017	Regular	Activo
26772	SEDE CENTRAL	74	64	SILLA FIJA DE METAL	746481874329	15/06/2017	Regular	Activo
26773	SEDE CENTRAL	74	64	SILLA FIJA DE METAL	746481874330	15/06/2017	Bueno	Activo
26774	SEDE CENTRAL	74	64	SILLA FIJA DE METAL	746481874331	15/06/2017	Bueno	Activo
26775	SEDE CENTRAL	74	64	SILLA FIJA DE METAL	746481874332	15/06/2017	Bueno	Activo
26776	SEDE CENTRAL	74	64	SILLA FIJA DE METAL	746481874333	15/06/2017	Bueno	Activo
26777	SEDE CENTRAL	74	64	SILLA FIJA DE METAL	746481874334	15/06/2017	Bueno	Activo
26778	SEDE CENTRAL	74	64	SILLA FIJA DE METAL	746481874335	15/06/2017	Bueno	Activo
26779	SEDE CENTRAL	74	64	SILLA FIJA DE METAL	746481874336	15/06/2017	Bueno	Activo
26780	SEDE CENTRAL	74	64	SILLA FIJA DE METAL	746481874337	15/06/2017	Bueno	Activo
26781	SEDE CENTRAL	74	64	SILLA FIJA DE METAL	746481874338	15/06/2017	Bueno	Activo
26782	SEDE CENTRAL	74	64	SILLA FIJA DE METAL	746481874339	15/06/2017	Bueno	Activo
26783	SEDE CENTRAL	74	64	SILLA FIJA DE METAL	746481874340	15/06/2017	Bueno	Activo

26928	SEDE CENTRAL	74	64	SILLA FIJA DE METAL	746481874485	21/06/2017	Regular	Activo
26929	SEDE CENTRAL	74	64	SILLA FIJA DE METAL	746481874486	21/06/2017	Regular	Activo
26930	SEDE CENTRAL	74	64	SILLA FIJA DE METAL	746481874487	5/07/2017	Regular	Activo
26931	SEDE CENTRAL	74	64	SILLA FIJA DE METAL	746481874488	5/07/2017	Regular	Activo
26932	SEDE CENTRAL	74	64	SILLA FIJA DE METAL	746481874489	5/07/2017	Bueno	Activo
26933	SEDE CENTRAL	74	64	SILLA FIJA DE METAL	746481874495	5/07/2017	Regular	Activo
26934	SEDE CENTRAL	74	64	SILLA FIJA DE METAL	746481874498	25/07/2017	Regular	Activo
26935	SEDE CENTRAL	74	64	SILLA FIJA DE METAL	746481874499	25/07/2017	Bueno	Activo
26936	SEDE CENTRAL	74	64	SILLA FIJA DE METAL	746481874500	25/07/2017	Bueno	Activo
26937	SEDE CENTRAL	74	64	SILLA FIJA DE METAL	746481874501	25/07/2017	Bueno	Activo
26938	SEDE CENTRAL	74	64	SILLA FIJA DE METAL	746481874502	25/07/2017	Bueno	Activo
26939	SEDE CENTRAL	74	64	SILLA FIJA DE METAL	746481874503	25/07/2017	Bueno	Activo
26940	SEDE CENTRAL	74	64	SILLA FIJA DE METAL	746481874504	25/07/2017	Bueno	Activo
26941	SEDE CENTRAL	74	64	SILLA FIJA DE METAL	746481874505	25/07/2017	Bueno	Activo
26942	SEDE CENTRAL	74	64	SILLA FIJA DE METAL	746481874506	25/07/2017	Bueno	Activo
26943	SEDE CENTRAL	74	64	SILLA FIJA DE METAL	746481874507	25/07/2017	Bueno	Activo
26944	SEDE CENTRAL	74	64	SILLA FIJA DE METAL	746481874508	25/07/2017	Bueno	Activo
26945	SEDE CENTRAL	74	64	SILLA FIJA DE METAL	746481874509	25/07/2017	Bueno	Activo
26946	SEDE CENTRAL	74	64	SILLA FIJA DE METAL	746481874510	14/07/2017	Bueno	Activo
26947	SEDE CENTRAL	74	64	SILLA FIJA DE METAL	746481874511	14/07/2017	Bueno	Activo
26948	SEDE CENTRAL	74	64	SILLA FIJA DE METAL	746481874512	14/07/2017	Bueno	Activo
26949	SEDE CENTRAL	74	64	SILLA FIJA DE METAL	746481874513	14/07/2017	Bueno	Activo
26950	SEDE CENTRAL	74	64	SILLA FIJA DE METAL	746481874514	14/07/2017	Bueno	Activo
26951	SEDE CENTRAL	74	64	SILLA FIJA DE METAL	746481874515	14/07/2017	Bueno	Activo
26952	SEDE CENTRAL	74	64	SILLA FIJA DE METAL	746481874516	14/07/2017	Bueno	Activo
26953	SEDE CENTRAL	74	64	SILLA FIJA DE METAL	746481874517	14/07/2017	Bueno	Activo
26954	SEDE CENTRAL	74	64	SILLA FIJA DE METAL	746481874518	14/07/2017	Bueno	Activo
26955	SEDE CENTRAL	74	64	SILLA FIJA DE METAL	746481874519	14/07/2017	Bueno	Activo
26956	SEDE CENTRAL	74	64	SILLA FIJA DE METAL	746481874520	14/07/2017	Bueno	Activo
26957	SEDE CENTRAL	74	64	SILLA FIJA DE METAL	746481874521	14/07/2017	Bueno	Activo
26958	SEDE CENTRAL	74	64	SILLA FIJA DE METAL	746481874522	14/07/2017	Bueno	Activo
26959	SEDE CENTRAL	74	64	SILLA FIJA DE METAL	746481874523	14/07/2017	Bueno	Activo
26960	SEDE CENTRAL	74	64	SILLA FIJA DE METAL	746481874524	14/07/2017	Bueno	Activo
26961	SEDE CENTRAL	74	64	SILLA FIJA DE METAL	746481874525	14/07/2017	Bueno	Activo
26962	SEDE CENTRAL	74	64	SILLA FIJA DE METAL	746481874526	14/07/2017	Bueno	Activo
26963	SEDE CENTRAL	74	64	SILLA FIJA DE METAL	746481874527	14/07/2017	Bueno	Activo

27144	SEDE CENTRAL	74	64	SILLA FIJA DE METAL	746481874708	21/08/2017	Bueno	Activo
27145	SEDE CENTRAL	74	64	SILLA FIJA DE METAL	746481874709	21/08/2017	Bueno	Activo
27146	SEDE CENTRAL	74	64	SILLA FIJA DE METAL	746481874710	24/08/2017	Bueno	Activo
27147	SEDE CENTRAL	74	64	SILLA FIJA DE METAL	746481874711	24/08/2017	Regular	Activo
27148	SEDE CENTRAL	74	64	SILLA FIJA DE METAL	746481874712	24/08/2017	Regular	Activo
27149	SEDE CENTRAL	74	64	SILLA FIJA DE METAL	746481874713	24/08/2017	Regular	Activo
27150	SEDE CENTRAL	74	64	SILLA FIJA DE METAL	746481874714	24/08/2017	Malo	Activo
27151	SEDE CENTRAL	74	64	SILLA FIJA DE METAL	746481874715	24/08/2017	Regular	Activo
27152	SEDE CENTRAL	74	64	SILLA FIJA DE METAL	746481874716	24/08/2017	Regular	Activo
27153	SEDE CENTRAL	74	64	SILLA FIJA DE METAL	746481874717	24/08/2017	Regular	Activo
27154	SEDE CENTRAL	74	64	SILLA FIJA DE METAL	746481874718	24/08/2017	Malo	Activo
27155	SEDE CENTRAL	74	64	SILLA FIJA DE METAL	746481874719	24/08/2017	Malo	Activo
27156	SEDE CENTRAL	74	64	SILLA FIJA DE METAL	746481874720	24/08/2017	Malo	Activo
27157	SEDE CENTRAL	74	64	SILLA FIJA DE METAL	746481874721	24/08/2017	Malo	Activo
27158	SEDE CENTRAL	74	64	SILLA FIJA DE METAL	746481874722	24/08/2017	Regular	Activo
27159	SEDE CENTRAL	74	64	SILLA FIJA DE METAL	746481874723	24/08/2017	Regular	Activo
27160	SEDE CENTRAL	74	64	SILLA FIJA DE METAL	746481874724	24/08/2017	Malo	Activo
27161	SEDE CENTRAL	74	64	SILLA FIJA DE METAL	746481874725	24/08/2017	Regular	Activo
27162	SEDE CENTRAL	74	64	SILLA FIJA DE METAL	746481874726	24/08/2017	Regular	Activo
27163	SEDE CENTRAL	74	64	SILLA FIJA DE METAL	746481874727	24/08/2017	Regular	Activo
27164	SEDE CENTRAL	74	64	SILLA FIJA DE METAL	746481874728	24/08/2017	Regular	Activo
27165	SEDE CENTRAL	74	64	SILLA FIJA DE METAL	746481874729	24/08/2017	Malo	Activo
27166	SEDE CENTRAL	74	64	SILLA FIJA DE METAL	746481874730	24/08/2017	Bueno	Activo
27167	SEDE CENTRAL	74	64	SILLA FIJA DE METAL	746481874731	24/08/2017	Bueno	Activo
27168	SEDE CENTRAL	74	64	SILLA FIJA DE METAL	746481874732	24/08/2017	Malo	Activo
27169	SEDE CENTRAL	74	64	SILLA FIJA DE METAL	746481874733	24/08/2017	Bueno	Activo
27170	SEDE CENTRAL	74	64	SILLA FIJA DE METAL	746481874734	24/08/2017	Malo	Activo
27171	SEDE CENTRAL	74	64	SILLA FIJA DE METAL	746481874735	24/08/2017	Malo	Activo
27172	SEDE CENTRAL	74	64	SILLA FIJA DE METAL	746481874736	24/08/2017	Bueno	Activo
27173	SEDE CENTRAL	74	64	SILLA FIJA DE METAL	746481874737	24/08/2017	Bueno	Activo
27174	SEDE CENTRAL	74	64	SILLA FIJA DE METAL	746481874738	24/08/2017	Regular	Activo
27175	SEDE CENTRAL	74	64	SILLA FIJA DE METAL	746481874739	24/08/2017	Malo	Activo
27176	SEDE CENTRAL	74	64	SILLA FIJA DE METAL	746481874740	24/08/2017	Regular	Activo
27177	SEDE CENTRAL	74	64	SILLA FIJA DE METAL	746481874741	24/08/2017	Bueno	Activo
27178	SEDE CENTRAL	74	64	SILLA FIJA DE METAL	746481874742	24/08/2017	Regular	Activo
27179	SEDE CENTRAL	74	64	SILLA FIJA DE METAL	746481874743	24/08/2017	Bueno	Activo

27473	SEDE CENTRAL	74	64	SILLA FIJA DE METAL	746481875037	19/12/2019	Bueno	Activo
27474	SEDE CENTRAL	74	64	SILLA FIJA DE METAL	746481875038	19/12/2019	Bueno	Activo
27475	SEDE CENTRAL	74	64	SILLA FIJA DE OTRO MATERIAL	746482550019	6/09/2007	Bueno	Activo
27476	SEDE CENTRAL	74	64	SILLA FIJA DE OTRO MATERIAL	746482550023	14/06/2011	Regular	Activo
27477	SEDE CENTRAL	74	64	SILLA FIJA DE OTRO MATERIAL	746482550024	14/06/2011	Regular	Activo
27478	SEDE CENTRAL	74	64	SILLA FIJA DE OTRO MATERIAL	746482550025	14/06/2011	Bueno	Activo
27479	SEDE CENTRAL	74	64	SILLA FIJA DE OTRO MATERIAL	746482550026	14/06/2011	Bueno	Activo
27480	SEDE CENTRAL	74	64	SILLA FIJA DE OTRO MATERIAL	746482550027	14/06/2011	Regular	Activo
27481	SEDE CENTRAL	74	64	SILLA FIJA DE OTRO MATERIAL	746482550028	14/06/2011	Bueno	Activo
27482	SEDE CENTRAL	74	64	SILLA FIJA DE OTRO MATERIAL	746482550029	14/06/2011	Bueno	Activo
27483	SEDE CENTRAL	74	64	SILLA FIJA DE OTRO MATERIAL	746482550030	14/06/2011	Regular	Activo
27484	SEDE CENTRAL	74	64	SILLA FIJA DE OTRO MATERIAL	746482550031	14/06/2011	Bueno	Activo
27485	SEDE CENTRAL	74	64	SILLA FIJA DE OTRO MATERIAL	746482550032	14/06/2011	Bueno	Activo
27486	SEDE CENTRAL	74	64	SILLA FIJA DE OTRO MATERIAL	746482550033	14/06/2011	Regular	Activo
27487	SEDE CENTRAL	74	64	SILLA FIJA DE OTRO MATERIAL	746482550034	14/06/2011	Bueno	Activo
27488	SEDE CENTRAL	74	64	SILLA GIRATORIA DE METAL	746483900160	27/11/1998	Regular	Activo
27489	SEDE CENTRAL	74	64	SILLA GIRATORIA DE METAL	746483900322	1/10/2002	Regular	Activo
27490	SEDE CENTRAL	74	64	SILLA GIRATORIA DE METAL	746483900435	10/05/2004	Regular	Activo
27491	SEDE CENTRAL	74	64	SILLA GIRATORIA DE METAL	746483900441	10/05/2004	Regular	Activo
27492	SEDE CENTRAL	74	64	SILLA GIRATORIA DE METAL	746483900490	10/05/2004	Regular	Activo
27493	SEDE CENTRAL	74	64	SILLA GIRATORIA DE METAL	746483900649	6/12/2004	Regular	Activo
27494	SEDE CENTRAL	74	64	SILLA GIRATORIA DE METAL	746483900692	6/12/2004	Regular	Activo
27495	SEDE CENTRAL	74	64	SILLA GIRATORIA DE METAL	746483900758	10/05/2005	Regular	Activo
27496	SEDE CENTRAL	74	64	SILLA GIRATORIA DE METAL	746483900872	1/10/2007	Regular	Activo
27497	SEDE CENTRAL	74	64	SILLA GIRATORIA DE METAL	746483900915	1/10/2007	Regular	Activo
27498	SEDE CENTRAL	74	64	SILLA GIRATORIA DE METAL	746483900961	1/10/2007	Regular	Activo
27499	SEDE CENTRAL	74	64	SILLA GIRATORIA DE METAL	746483900973	1/10/2007	Regular	Activo
27500	SEDE CENTRAL	74	64	SILLA GIRATORIA DE METAL	746483901042	1/10/2007	Regular	Activo
27501	SEDE CENTRAL	74	64	SILLA GIRATORIA DE METAL	746483901255	6/09/2007	Regular	Activo
27502	SEDE CENTRAL	74	64	SILLA GIRATORIA DE METAL	746483901394	28/12/2007	Regular	Activo
27503	SEDE CENTRAL	74	64	SILLA GIRATORIA DE METAL	746483901440	28/12/2007	Regular	Activo
27504	SEDE CENTRAL	74	64	SILLA GIRATORIA DE METAL	746483901511	10/06/2009	Bueno	Activo
27505	SEDE CENTRAL	74	64	SILLA GIRATORIA DE METAL	746483901551	16/07/2010	Bueno	Activo
27506	SEDE CENTRAL	74	64	SILLA GIRATORIA DE METAL	746483901559	30/11/2010	Regular	Activo
27507	SEDE CENTRAL	74	64	SILLA GIRATORIA DE METAL	746483901564	30/11/2010	Regular	Activo
27508	SEDE CENTRAL	74	64	SILLA GIRATORIA DE METAL	746483901566	30/11/2010	Regular	Activo
27509	SEDE CENTRAL	74	64	SILLA GIRATORIA DE METAL	746483901569	30/11/2010	Regular	Activo
27510	SEDE CENTRAL	74	64	SILLA GIRATORIA DE METAL	746483901577	30/11/2010	Bueno	Activo
27511	SEDE CENTRAL	74	64	SILLA GIRATORIA DE METAL	746483901581	30/11/2010	Regular	Activo
27512	SEDE CENTRAL	74	64	SILLA GIRATORIA DE METAL	746483901582	30/11/2010	Regular	Activo
27513	SEDE CENTRAL	74	64	SILLA GIRATORIA DE METAL	746483901584	30/11/2010	Regular	Activo
27514	SEDE CENTRAL	74	64	SILLA GIRATORIA DE METAL	746483901587	30/11/2010	Regular	Activo
27515	SEDE CENTRAL	74	64	SILLA GIRATORIA DE METAL	746483901590	30/11/2010	Regular	Activo
27516	SEDE CENTRAL	74	64	SILLA GIRATORIA DE METAL	746483901592	30/11/2010	Bueno	Activo
27517	SEDE CENTRAL	74	64	SILLA GIRATORIA DE METAL	746483901595	30/11/2010	Regular	Activo
27518	SEDE CENTRAL	74	64	SILLA GIRATORIA DE METAL	746483901596	30/11/2010	Regular	Activo
27519	SEDE CENTRAL	74	64	SILLA GIRATORIA DE METAL	746483901599	30/11/2010	Regular	Activo
27520	SEDE CENTRAL	74	64	SILLA GIRATORIA DE METAL	746483901600	30/11/2010	Regular	Activo
27521	SEDE CENTRAL	74	64	SILLA GIRATORIA DE METAL	746483901602	30/11/2010	Regular	Activo
27522	SEDE CENTRAL	74	64	SILLA GIRATORIA DE METAL	746483901604	30/11/2010	Regular	Activo
27523	SEDE CENTRAL	74	64	SILLA GIRATORIA DE METAL	746483901605	30/11/2010	Regular	Activo

30125	SEDE CENTRAL	74	64	SILLON GIRATORIO DE METAL	746489331347	13/02/2013	Regular	Activo
30126	SEDE CENTRAL	74	64	SILLON GIRATORIO DE METAL	746489331348	13/02/2013	Regular	Activo
30127	SEDE CENTRAL	74	64	SILLON GIRATORIO DE METAL	746489331349	13/02/2013	Bueno	Activo
30128	SEDE CENTRAL	74	64	SILLON GIRATORIO DE METAL	746489331350	13/02/2013	Regular	Activo
30129	SEDE CENTRAL	74	64	SILLON GIRATORIO DE METAL	746489331351	13/02/2013	Bueno	Activo
30130	SEDE CENTRAL	74	64	SILLON GIRATORIO DE METAL	746489331352	13/02/2013	Bueno	Activo
30131	SEDE CENTRAL	74	64	SILLON GIRATORIO DE METAL	746489331353	13/02/2013	Bueno	Activo
30132	SEDE CENTRAL	74	64	SILLON GIRATORIO DE METAL	746489331354	13/02/2013	Regular	Activo
30133	SEDE CENTRAL	74	64	SILLON GIRATORIO DE METAL	746489331355	13/02/2013	Bueno	Activo
30134	SEDE CENTRAL	74	64	SILLON GIRATORIO DE METAL	746489331356	13/02/2013	Bueno	Activo
30135	SEDE CENTRAL	74	64	SILLON GIRATORIO DE METAL	746489331357	13/02/2013	Regular	Activo
30136	SEDE CENTRAL	74	64	SILLON GIRATORIO DE METAL	746489331359	13/02/2013	Regular	Activo
30137	SEDE CENTRAL	74	64	SILLON GIRATORIO DE METAL	746489331360	13/02/2013	Regular	Activo
30138	SEDE CENTRAL	74	64	SILLON GIRATORIO DE METAL	746489331361	13/02/2013	Regular	Activo
30139	SEDE CENTRAL	74	64	SILLON GIRATORIO DE METAL	746489331362	13/02/2013	Regular	Activo
30140	SEDE CENTRAL	74	64	SILLON GIRATORIO DE METAL	746489331363	13/02/2013	Regular	Activo
30141	SEDE CENTRAL	74	64	SILLON GIRATORIO DE METAL	746489331364	13/02/2013	Regular	Activo
30142	SEDE CENTRAL	74	64	SILLON GIRATORIO DE METAL	746489331365	13/02/2013	Regular	Activo
30143	SEDE CENTRAL	74	64	SILLON GIRATORIO DE METAL	746489331366	13/02/2013	Regular	Activo
30144	SEDE CENTRAL	74	64	SILLON GIRATORIO DE METAL	746489331367	13/02/2013	Regular	Activo
30145	SEDE CENTRAL	74	64	SILLON GIRATORIO DE METAL	746489331368	13/02/2013	Regular	Activo
30146	SEDE CENTRAL	74	64	SILLON GIRATORIO DE METAL	746489331369	13/02/2013	Regular	Activo
30147	SEDE CENTRAL	74	64	SILLON GIRATORIO DE METAL	746489331370	13/02/2013	Regular	Activo
30148	SEDE CENTRAL	74	64	SILLON GIRATORIO DE METAL	746489331371	13/02/2013	Regular	Activo
30149	SEDE CENTRAL	74	64	SILLON GIRATORIO DE METAL	746489331372	13/02/2013	Regular	Activo
30150	SEDE CENTRAL	74	64	SILLON GIRATORIO DE METAL	746489331373	13/02/2013	Regular	Activo
30151	SEDE CENTRAL	74	64	SILLON GIRATORIO DE METAL	746489331374	13/02/2013	Regular	Activo
30152	SEDE CENTRAL	74	64	SILLON GIRATORIO DE METAL	746489331375	13/02/2013	Regular	Activo

30203	SEDE CENTRAL	74	64	SOFA DE MADERA	746490010023	6/09/2007	Regular	Activo
30204	SEDE CENTRAL	74	64	SOFA DE MADERA	746490010064	31/08/2017	Regular	Activo
30205	SEDE CENTRAL	74	64	SOFA DE MADERA	746490010065	31/08/2017	Bueno	Activo
30206	SEDE CENTRAL	74	64	SOFA DE MADERA	746490010066	25/08/2017	Bueno	Activo
30207	SEDE CENTRAL	74	64	SOFA DE MADERA	746490010067	25/08/2017	Bueno	Activo
30208	SEDE CENTRAL	74	64	SOPORTE EXPOSITOR DE CARTELES - BANNER STANDS 2.00 m X 2.40 m	746490850001	23/11/2022	Bueno	Activo
30209	SEDE CENTRAL	74	64	SOPORTE EXPOSITOR DE CARTELES - BANNER STANDS 2.00 m X 2.40 m	746490850002	23/11/2022	Bueno	Activo
30210	SEDE CENTRAL	74	64	SOPORTE EXPOSITOR DE CARTELES - BANNER STANDS 2.00 m X 2.40 m	746490850003	23/11/2022	Bueno	Activo
30211	SEDE CENTRAL	74	64	SOPORTE EXPOSITOR DE CARTELES - BANNER STANDS 2.00 m X 2.40 m	746490850004	23/11/2022	Bueno	Activo
30212	SEDE CENTRAL	74	64	SOPORTE EXPOSITOR DE CARTELES - BANNER STANDS 2.00 m X 2.40 m	746490850005	23/11/2022	Bueno	Activo
30213	SEDE CENTRAL	74	64	SOPORTE EXPOSITOR DE CARTELES - BANNER STANDS 2.00 m X 2.40 m	746490850006	23/11/2022	Bueno	Activo
30214	SEDE CENTRAL	74	64	SOPORTE EXPOSITOR DE CARTELES - BANNER STANDS 1.00 m X 2.00 m	746490850007	23/11/2022	Bueno	Activo
30215	SEDE CENTRAL	74	64	SOPORTE EXPOSITOR DE CARTELES - BANNER STANDS 1.00 m X 2.00 m	746490850008	23/11/2022	Bueno	Activo
30216	SEDE CENTRAL	74	64	SOPORTE EXPOSITOR DE CARTELES - BANNER STANDS 1.00 m X 2.00 m	746490850009	23/11/2022	Bueno	Activo
30217	SEDE CENTRAL	74	64	SOPORTE EXPOSITOR DE CARTELES - BANNER STANDS 1.00 m X 2.00 m	746490850010	23/11/2022	Bueno	Activo
30218	SEDE CENTRAL	74	64	SOPORTE EXPOSITOR DE CARTELES - BANNER STANDS 1.00 m X 2.00 m	746490850011	23/11/2022	Bueno	Activo
30219	SEDE CENTRAL	74	64	SOPORTE EXPOSITOR DE CARTELES - BANNER STANDS 1.00 m X 2.00 m	746490850012	23/11/2022	Bueno	Activo
30220	SEDE CENTRAL	74	64	SOPORTE EXPOSITOR DE CARTELES - BANNER STANDS 1.00 m X 2.00 m	746490850013	23/11/2022	Bueno	Activo
30221	SEDE CENTRAL	74	64	SOPORTE EXPOSITOR DE CARTELES - BANNER STANDS 1.00 m X 2.00 m	746490850014	23/11/2022	Bueno	Activo

30222	SEDE CENTRAL	74	64	SOPORTE EXPOSITOR DE CARTELES - BANNER STANDS 1.00 m X 2.00 m	746490850015	23/11/2022	Bueno	Activo
30223	SEDE CENTRAL	74	64	SOPORTE EXPOSITOR DE CARTELES - BANNER STANDS 1.00 m X 2.00 m	746490850016	23/11/2022	Bueno	Activo
30224	SEDE CENTRAL	74	64	SOPORTE EXPOSITOR DE CARTELES - BANNER STANDS 1.00 m X 2.00 m	746490850017	23/11/2022	Bueno	Activo
30225	SEDE CENTRAL	74	64	SOPORTE EXPOSITOR DE CARTELES - BANNER STANDS 1.00 m X 2.00 m	746490850018	23/11/2022	Bueno	Activo
30226	SEDE CENTRAL	74	64	SOPORTE EXPOSITOR DE CARTELES - BANNER STANDS 1.00 m X 2.00 m	746490850019	23/11/2022	Bueno	Activo
30227	SEDE CENTRAL	74	64	SOPORTE EXPOSITOR DE CARTELES - BANNER STANDS 1.00 m X 2.00 m	746490850020	23/11/2022	Bueno	Activo
30228	SEDE CENTRAL	74	64	SOPORTE EXPOSITOR DE CARTELES - BANNER STANDS 1.00 m X 2.00 m	746490850021	23/11/2022	Bueno	Activo

30229	SEDE CENTRAL	74	64	SOPORTE EXPOSITOR DE CARTELES - BANNER STANDS 1.00 m X 2.00 m	746490850022	23/11/2022	Bueno	Activo
30230	SEDE CENTRAL	74	64	TARIMA	746495760013	10/10/2013	Bueno	Activo
30231	SEDE CENTRAL	74	64	TARIMA	746495760015	10/10/2013	Regular	Activo
30232	SEDE CENTRAL	74	64	TARIMA	746495760016	10/10/2013	Regular	Activo
30233	SEDE CENTRAL	74	64	TARIMA	746495760018	10/10/2013	Regular	Activo
30234	SEDE CENTRAL	74	64	TARIMA	746495760019	10/10/2013	Regular	Activo
30235	SEDE CENTRAL	74	64	TRIPODE PARA CAMARA FOTOGRAFICA	746497470001	4/11/2008	Regular	Activo
30236	SEDE CENTRAL	74	64	TRIPODE PARA CAMARA FOTOGRAFICA	746497470002	4/11/2008	Regular	Activo
30237	SEDE CENTRAL	81	64	JUEGO DE SAPO	816427810003	14/06/2011	Bueno	Activo
30238	SEDE CENTRAL	81	64	JUEGO DE SAPO	816427810004	26/07/2017	Bueno	Activo

1 LEYENDA GRUPO
04 Agrícola y Pesquero
11 Aire Acondicionado y Refrigeración
18 Animales
25 Aseo y limpieza
32 Cocina y comedor
39 Cultura y arte
46 Electricidad y electrónica
53 Hospitalización
60 Instrumento de medición
67 Maquinaria vehículos y otros
74 Oficina
81 Recreación y deporte
88 Seguridad Industrial
95 Telecomunicaciones

2 LEYENDA CLASE
04 Aeronave
08 Computo
22 Equipo
29 Ferrocarril
36 Maquinaria Pesada
50 Máquina
64 Mobiliario
71 Nave o Artefacto Naval
78 Producción y seguridad
82 Vehículo

3 ESTADO
Bueno
Chatarra
Malo
Nuevo
Regular
RAEE

4 CONDICION
Activo
Baja, pero sin disposición final

Comentario.- En caso de no ser aplicable el presente anexo, consignar lo siguiente:

Justificación de N/A del Anexo (1)	Sustento (2)

N/A: No aplica

(1) Desarrollar la justificación del porque no aplica registrar información en el anexo, de corresponder.

(2) Colocar el nombre del documento de sustento, de corresponder.

VISTO BUENO DEL RESPONSABLE DEL SISTEMA ADMINISTRATIVO

FIRMA DEL FUNCIONARIO RESPONSABLE / TITULAR DE LA UNIDAD EJECUTORA



Firmado digitalmente por:
 CAVAGNARO CASTRO Fiorella
 Maria FAU 20254165035 soft
 Motivo: Doy V° B°
 Fecha: 15/12/2022 17:22:24-0500



Firmado digitalmente por:
 LA ROSA SANCHEZ BAYES DE
 LOPEZ Aida Monica FAU
 20254165035 soft
 Motivo: Directora General
 de Administración
 Fecha: 15/12/2022 19:57:45-0500



Firmado digitalmente por:
 REMY LLACSA Gaston Roger
 FAU 20254165035 soft
 Motivo: Gerente General
 Fecha: 16/12/2022 14:20:09-0500

ENTIDADES
 SECCIÓN I
 SISTEMAS ADMINISTRATIVOS

SISTEMA ADMINISTRATIVO DE ABASTECIMIENTO
 ANEXO 7.5
 VEHICULOS Y MAQUINARIAS

Nombre de la Entidad : OFICINA DE NORMALIZACION PREVISIONAL
 Departamento - Provincia - Distrito : LIMA - LIMA - LIMA
 Titular de la Entidad : LUIS GUILLERMO GRIMALDO PARRA CASAS
 Cargo : JEFE
 Periodo en el cargo : DEL 01 DE DICIEMBRE DE 2022 A LA ACTUALIDAD
 Fecha de corte : 10/12/2022

N°	Nombre del Local	Código Patrimonial (Numérico)	Tipo (Vehículo o Maquinaria)	Placa /N° Serie	Modelo	Marca	Año de fabricación	Estado de Conservación (Operativo o Inoperativo)
1	SEDE CENTRAL	678205000012	Vehiculo	AD2GL810836	VERSA SENSE 1.6 AT	NISSAN	4/12/2015	Operativo
2	SEDE CENTRAL	678205000013	Vehiculo	AD2GL809721	VERSA SENSE 1.6 AT	NISSAN	4/12/2015	Operativo
3	SEDE CENTRAL	678205000014	Vehiculo	LC2HG017816	LEGACY	SUBARU	25/09/2017	Operativo
4	SEDE CENTRAL	678205000015	Vehiculo	LC2HG017988	LEGACY	SUBARU	25/09/2017	Operativo
5	SEDE CENTRAL	678250000007	Vehiculo	EGA-008	BOXER L3H2	PEUGEOT	25/01/2010	Operativo
6	SEDE CENTRAL	678250000008	Vehiculo	EGA-785	FRONTIER	NISSAN	26/11/2010	Operativo
7	SEDE CENTRAL	678250000009	Vehiculo	JN1JBAT32FW004939	X-TRAIL 4X2CVT 2.5G	NISSAN	4/12/2015	Operativo
8	SEDE CENTRAL	678259000001	Vehiculo	JN1UC4E26F9002299	URVAN MICROBUS	NISSAN	4/12/2015	Operativo

Nota: La información a registrar corresponde a la fecha de corte.

Comentario.- En caso de no ser aplicable el presente anexo, consignar lo siguiente:

Justificación de N/A del Anexo (1)	Sustento (2)

N/A: No aplica

(1) Desarrollar la justificación del porque no aplica registrar información en el anexo, de corresponder.

(2) Colocar el nombre del documento de sustento, de corresponder.

VISTO BUENO DEL RESPONSABLE DEL SISTEMA ADMINISTRATIVO

FIRMA DEL FUNCIONARIO RESPONSABLE / TITULAR DE LA UNIDAD EJECUTORA



SISTEMA ADMINISTRATIVO DE ABASTECIMIENTO
ANEXO 7.6
OTROS BIENES: APLICATIVOS INFORMÁTICOS

Nombre de la entidad : OFICINA DE NORMALIZACION PREVISIONAL - ONP
Departamento - Provincia - Distrito : LIMA - LIMA - LIMA

Titular de la entidad : LUIS GUILLERMO GRIMALDO PARRA CASAS
Cargo : JEFE
Periodo en el cargo : DEL 01/12/2022 A LA ACTUALIDAD
Fecha de corte : 10/12/2022

N°	Nombre de Aplicación Informática	Objetivo	U.O. Propietaria	Estado	Año de última actualización
1	AMACHAQ	El sistema Amachaq brinda soporte al flujo de atención de Disconformidades, quejas y sugerencias que presenta el administrado a la ONP	GERENCIA GENERAL DEFENORÍA AL ASEGURADO	En Producción	2022
2	APJ	El Sistema de Atención de Procesos Judiciales es un aplicativo que permite realizar la atención de los Procesos Judiciales, permitiendo el registro, asignación y gestión judicial; así como formar el expediente digital.	OFICINA DE ASESORÍA JURÍDICA	En Producción	2022
3	APPCODEWEB	Aplicación que Permite la descarga de los documentos resultantes firmados digitalmente, producto de la calificación de los trámites atendidos en el Sistema APPENS y Sistema NSP y que han sido notificados electrónicamente través del Sistema APPENS a los correos electrónicos proporcionados por las/los aseguradas/os en el proceso de la Recepción.	OFICINA DE ADMINISTRACIÓN	En Producción	2021
4	APPENS	Sistema transaccional de atención de solicitudes de pensiones	DIRECCIÓN DE PRODUCCIÓN DIRECCIÓN DE PRESTACIONES OFICINA DE ADMINISTRACIÓN	En Producción	2022
5	CLAVE	Sistema que provee los mecanismos para la autenticación de usuarios que acceden al sistema NSTD, mediante la sincronización con el Servicio de Directorio	OFICINA DE TECNOLOGÍAS DE LA INFORMACIÓN	En Producción	2018
6	Convocatorias	Sitio web que permite a las personas registrar su CV y postular a las convocatorias publicadas por la ONP.	OFICINA DE ADMINISTRACIÓN	En Producción	2022
7	Evaluaciones	La aplicación de Evaluaciones permite la gestión de las evaluaciones prácticas que se realiza en la ONP. para poder calificar los conocimientos de los postulantes a los diferentes puestos de trabajo que ofrece la ONP.	OFICINA DE ADMINISTRACIÓN	En Producción	2022
8	Fedatarios	El sistema de Fedatarios permite gestionar la documentación generada por cada uno de los analistas de la Institución que fueron designados como Fedatarios de la ONP, los mismos que son controlados en el sistema registrando al momento de la alta/baja la resolución que lo designa.	OFICINA DE ADMINISTRACIÓN	En Producción	2022
9	FICHA DEL ASEGURADO	Solución tecnológica que abarca la implementación de la denominada Ficha del Asegurado, según lo definido en el Reglamento Unificado de las Normas Legales que Regulan el Sistema Nacional de Pensiones, DS N°354-2020-EF y en la Directiva N° 001-2021-ONP/JF. El sistema permite a las nuevas/os aseguradas/os (desde enero del 2022) registrar, actualizar y consultar sus datos personales, así como consultar los datos de aportes, mientras no se haya solicitado una pensión.	DIRECCIÓN DE PRODUCCIÓN	En Desarrollo	2022
10	GESAP	El Sistema de Gestión de Aportes es un aplicativo que permite realizar validaciones automáticas de aportes, para aportantes al Sistema Nacional de Pensiones, permitiendo generar una cuenta individual a partir de las fuentes de aportes en poder de la ONP.	DIRECCIÓN DE PRODUCCIÓN	En Producción	2022
11	HOME SERVICE	Nueva Plataforma de apoyo al Servidor Público de ONP, que permite que los trabajadores tengan acceso a los servicios de control de asistencias, gestión de vacaciones, registro de legajo personal, visualización de boletas de pago, emisión de constancias y solicitudes de trabajo, gestión de citas médicas y exámenes médicos ocupacionales, entre otros servicios.	OFICINA DE ADMINISTRACIÓN	En Desarrollo	2022
12	INFOBONO	Sistema de consulta de atención al cliente; el Infobono muestra información sobre el Trámite de Bono en la ONP y está dirigido a las Entidades con las que trabaja la ONP (AFP's) con quienes intercambia la información que posee.	DIRECCIÓN DE PRODUCCIÓN	En Producción	2019
13	MAF	Permite el registro del Proceso de Afiliación Facultativa pesquero, permitiendo un adecuado registro, control y seguimiento de los trámites	DIRECCIÓN DE PRODUCCIÓN	En Producción	2022
14	Módulo de Citas	El módulo de citas permite generar citas para la atención de los ciudadanos en un centro de atención presencial.	DIRECCIÓN DE PRESTACIONES	En Producción	2021
15	MAF ONLINE	Permite el registro de trámites de Afiliación Facultativa Pesquero que realizan los armadores pesqueros.	DIRECCIÓN DE PRODUCCIÓN	En Producción	2021

N°	Nombre de Aplicación Informática	Objetivo	U.O. Propietaria	Estado	Año de última actualización
16	MCCIA	El Módulo de Consulta de Cuenta Individual del Asegurado al Sistema Nacional de Pensiones (MCCIA), es el aplicativo que permite consultar los estados de cuenta de los aportantes al Sistema Nacional de Pensiones.	DIRECCIÓN DE PRODUCCIÓN	En Producción	2022
17	MIF TEMPORAL	Sistema de consulta de afiliados facultativos que permite realizar la consulta de los datos de las resoluciones facultativas históricas.	DIRECCIÓN DE PRODUCCIÓN	En Producción	2017
18	NSAB	El Nuevo Sistema de Archivo de Bonos es un aplicativo que permite realizar la administración y control del archivo de solicitudes, plantillas, resoluciones, impugnaciones, notificaciones correspondientes a Bonos de Reconocimiento, a archivarse.	DIRECCIÓN DE PRODUCCIÓN	En Producción	2022
19	NSAI	El Nuevo Sistema de Administración Inmobiliaria ha sido desarrollado para soportar todos los procesos operativos de la División de Inmuebles. Permite registrar y controlar la información correspondiente a los diferentes inmuebles propiedad del FCR y que son administrados por la ONP; también se pueden registrar y controlar los datos de los contratos celebrados (con entidades públicas o privadas) por el arrendamiento de los predios.	DIRECCIÓN DE INVERSIONES	En Desarrollo	2022
20	NSBR	El Nuevo Sistema de Bonos de Reconocimiento es el aplicativo que permite realizar la administración y control del archivo de solicitudes, plantillas, resoluciones, impugnaciones, notificaciones correspondientes a Bonos de Reconocimiento, a archivarse; se encarga de la Emisión y Administración de los Bonos de Reconocimiento que serán entregados por la ONP a los trabajadores que opten por dejar el Sistema Nacional de Pensiones (SNP) para afiliarse al Sistema Privado de Pensiones (SPP) como compensación de sus aportes efectuados al SNP.	DIRECCIÓN DE PRODUCCIÓN DIRECCIÓN DE PRESTACIONES	En Producción	2022
21	NSGA R	El Módulo de Recaudaciones del Nuevo Sistema de Gestión de Archivos, tiene como objetivo principal facilitar y automatizar las tareas de recepción, registro, atención y consulta de documentos en custodia por el Archivo de Recaudaciones.	DIRECCIÓN DE PRODUCCIÓN	En Producción	2022
22	NSGP	Permite realizar la generación de plantillas en forma masiva o de carácter urgente y LDI. La impresión de las plantillas generadas es una de las principales funcionalidades, como la generación de reportes tales como el archivo que se obtiene a partir de las plantillas.	DIRECCIÓN DE PRODUCCIÓN	En Producción	2022
23	NSP	El Nuevo Sistema de Pensiones permite realizar la calificación del derecho pensionario, así como generar las liquidaciones, resoluciones, notificaciones y cuentas de pensión. Asimismo, soporta el proceso de generación de las planillas de pago de los pensionistas de los DL 19990, DL 18846 y Pensiones por Encargo.	DIRECCIÓN DE PRODUCCIÓN DIRECCIÓN DE PRESTACIONES	En Producción	2022
24	NSTD	Es un sistema diseñado para soportar el seguimiento del trámite administrativo del proceso de pensionamiento del D.L. N°19990, D.L. N°18846 y D.L. N° 20530, se registran los expedientes (aperturas de trámite), se ingresan las solicitudes de acuerdo a lo indicado en la Tabla de Motivos de Solicitud, y los datos del asegurado, así como sus familiares, empleadores, periodos laborados y datos necesarios para la apertura de trámite. El sistema generará un código único de expediente, de forma automática, el cual será utilizado a lo largo del tiempo como identificación de la persona. El sistema controla de manera independiente el trámite del expediente de los trámites de las solicitudes que no se encuentran anexadas al expediente, manteniendo un registro histórico del expediente y solicitudes, por proceso de calificación, indicando las áreas de tránsito y los estados en cada una de ellas. Adicionalmente, el sistema permite realizar un seguimiento de los diferentes documentos que son emitidos durante el proceso de Pensionamiento como las plantillas de verificación, informes de verificación, resoluciones, notificaciones, oficios, constancias entre otros proveniente del NSP. El sistema controla la gestión de mensajería de las resoluciones y notificaciones emitida durante el proceso de calificación y enviadas a través de un servicio de mensajería, controlando los tiempos de entrega, así como los documentos asociados. El NSTD para poder llevar este control cuenta con los siguientes módulos: -Orientación y Recepción -Verificación -Mensajería -Unificación -Derivación -Inventario -Reportes -Archivo Interno -Administración -Tramite Documentario -Consulta de Carga de imágenes	DIRECCIÓN DE PRODUCCIÓN	En Producción	2022

N°	Nombre de Aplicación Informática	Objetivo	U.O. Propietaria	Estado	Año de última actualización
25	ORBI	Sitio web que permite mantener la comunicación interna entre los colaboradores. Comprende los siguientes módulos: -Citas, módulo que permite al colaborador registrar las solicitudes de citas para ser atendidos por el médico de planta. -Movilidad, módulo que permite registrar a los jefes y/o secretarías las solicitudes de movilidad para ser transportados por los vehículos de la institución. -Visitas, módulo que permite registrar a los jefes y/o secretarías las solicitudes de visitas para el ingreso de una persona externa a la institución. -Vacaciones, módulo que permite al colaborador registrar sus solicitudes de vacaciones para ser aprobados por su jefe y gerente.	OFICINA DE ADMINISTRACIÓN	En Producción	2022
26	OYR	Sistema de Orientación y Recepción. Permite el registro de la orientación y recepción de solicitudes pensionarias del DL N°19990.	DIRECCIÓN DE PRESTACIONES	En Producción	2019
27	PIDE-ONP	Es la aplicación que contienen las opciones de consulta a servicios de Instituciones Externas a la ONP, se accede a través del Sistema de Administración de Accesos (SAA), además posee un módulo de seguridad interno para registrar entidades y configurar usuarios de consulta a los servicios web.	OFICINA DE ADMINISTRACIÓN	En Producción	2022
28	Portal SCTR	El portal SCTR es la plataforma que otorga un seguro de coberturas económicas de invalidez, sobrevivencia y gastos de sepelio que se originan por accidentes de trabajo y/o enfermedad profesional a las y los trabajadores del centro de trabajo en el cual desarrollan actividades de riesgo.	SCTR	En Producción	2022
29	PORTAL 2	El Sistema Portal Web facilita la comunicación a los distintos tipos de usuarios identificados que lo visitan: pensionistas, no pensionistas, aportantes y empleadores, con el propósito de establecer una relación aún más estrecha con ellos. Sus principales funcionalidades son: Soportar los requisitos de publicación que solicitan las áreas de ONP. Presentar información amigable y de fácil acceso a los usuarios. Cubrir los requisitos mínimos de seguridad que exige la ONP para la publicación del Sistema Portal Web.	OFICINA DE RELACIONES INSTITUCIONALES	En Producción	2021
30	PSCTR	El Sistema de Gestión de pólizas del SCTR permite realizar las cotizaciones, emisiones de pólizas de seguro.	DIRECCIÓN DE PRODUCCIÓN	En Producción	2022
31	QUEJAS	El sistema está orientado a mejorar la Gestión de la Atención de Quejas del Asegurado, su utilización es en modo consulta.	GERENCIA GENERAL DEFENSORÍA AL ASEGURADO	En Producción	2021
32	SAA	El sistema SAA permite la administración centralizada de la seguridad de ingreso a los aplicativos desarrollados para ONP.	OFICINA DE TECNOLOGÍAS DE LA INFORMACIÓN	En Producción	2018
33	SACP	El Sistema de Archivo Central de Planillas, es un aplicativo que permite realizar la administración y control del Archivo Central de Planillas; para el soporte de los procesos de las áreas de calificaciones y reconocimiento.	DIRECCIÓN DE PRODUCCIÓN	En Producción	2022
34	SAI	El Sistema de Administración Inmobiliaria ha sido desarrollado para soportar todos los procesos operativos de la División de Inmuebles. Permite registrar y controlar la información correspondiente a los diferentes inmuebles propiedad del FCR y que son administrados por la ONP; también se pueden registrar y controlar los datos de los contratos celebrados (con entidades públicas o privadas) por el arrendamiento de los predios.	DIRECCIÓN DE INVERSIONES	En Producción	2022
35	SCA	El Sistema de Cálculo Actuarial (SCA) permite llevar el control documentario de las solicitudes de los cálculos actuariales presentadas por las distintas entidades públicas, facilitando el registro de la información necesaria y la realización de los cálculos actuariales.	OFICINA DE PLANEAMIENTO, PRESUPUESTO Y EVALUACIÓN DE LA GESTIÓN	En Producción	2022
36	SCASPP	El Sistema de Consulta de Afiliados al Sistema Privado de Pensiones; es un aplicativo que permite consultar la información de los afiliados al Sistema Privado de Pensiones; relación laboral, traspasos, así como la nulidad de afiliación.	DIRECCIÓN DE PRODUCCIÓN DIRECCIÓN DE PRESTACIONES	En Producción	2019
37	SCIEA	El Sistema de Consulta Individual de Empleadores y Asegurados, es un aplicativo que permite consultar la información de la Oficina de Registro de Cuenta Individual de Empleadores y Asegurados (ORCINEA); de forma Individual o Masiva.	DIRECCIÓN DE PRODUCCIÓN DIRECCIÓN DE PRESTACIONES	En Producción	2018
38	SCLIR	El sistema SCLIR ha unificado la información recibida de Orcinea, de las bases de datos: ITM, LIBAPO, y RESOL para las consultas de: Cédulas de Inscripción del Empleado, Cédulas de Inscripción del Obrero, Libretas de Cotización y Resoluciones Facultativa.	DIRECCIÓN DE PRODUCCIÓN	En Producción	2018
39	SCP	El Sistema de Control Plantillas es un aplicativo que permite registrar el estado de las plantillas de los Sistemas de Bonos de Reconocimiento y Trámite Documentario para las leyes 19990 y 18846.	DIRECCIÓN DE PRODUCCIÓN	En Producción	2018
40	SEGTRAM	El sistema SEGTRAM brinda a cada proceso involucrado en el flujo de Evaluación de Derecho de Pensión para el régimen 19990 los mecanismos que garanticen que la información sea confiable se encuentre disponible de manera oportuna para una adecuada toma de decisiones, trabaja en forma conjunta con el OYR, para el funcionamiento se registran los flujos de derivación por procesos en el sistema.	DIRECCIÓN DE PRESTACIONES	En Producción	2017
41	SEGWEB	El sistema SEGWEB permite dar accesos a los sistemas registrados en esta aplicación	OFICINA DE TECNOLOGÍAS DE LA INFORMACIÓN	En Producción	2018
42	SFW	El sistema Fonahpu Web permite realizar el proceso de pago de la bonificación Fonahpu para el régimen 20530 (calificación del derecho, actualización de datos, generación de las planillas de pago, control de retenciones judiciales y alimentistas, pago de la bonificación y la conciliación del mismo).	DIRECCIÓN DE PRESTACIONES	En Producción	2022

N°	Nombre de Aplicación Informática	Objetivo	U.O. Propietaria	Estado	Año de última actualización
43	SGAAD	El sistema SGAAD permite la planificación de las programaciones de transferencia para cada unidad orgánica y equipo de trabajo, el registro y carga de inventario, la validación de la documentación transferida y atención de solicitudes de servicio de préstamos y eliminación, permitiendo la trazabilidad y custodia de la documentación administrativa de ONP.	OFICINA DE PLANEAMIENTO, PRESUPUESTO Y EVALUACIÓN DE LA GESTIÓN	En Producción	2022
44	SGCP	El Sistema de Gestión Control Plantillas, es un aplicativo que permite realizar el proceso de verificación de plantillas de la ONP; administrando y controlando el flujo interno de las plantillas.	DIRECCIÓN DE PRODUCCIÓN	En Producción	2018
45	SGDA	Sistema que permite gestionar documentos que han sido presentados por los administrados en el sistema APPENS	DIRECCIÓN DE PRODUCCIÓN	En Producción	2022
46	SIGA	El sistema SIGA soporta los procesos administrativos e integra todos los aspectos funcionales y operativos relacionados a las unidades de Logística, Presupuesto, Contabilidad, Tesorería y Recursos Humanos, permitiendo la mejora de procesos, la integración de información, optimización de tiempos de atención y minimización de errores; contribuyendo así a una mayor eficiencia institucional en el desempeño de su funciones de previsión social.	OAD / ORH / OPG / DIN	En Producción	2022
47	SISREC	El Sistema de Recaudación, es un aplicativo que permite realizar el proceso de Recaudación: Gestión Documentaria, Transferencia, Control de Deuda, Reclamos, Devoluciones, Crédito Tributario y Compensaciones.	DIRECCIÓN DE PRODUCCIÓN	En Producción	2022
48	SISTO	El sistema SISTO fue implementado con el objetivo de automatizar los procesos de identificación del Stock de Expedientes con trámites pendientes. Se almacenan diariamente datos de expedientes en Stock con información proveniente del NSP, NSTD.	TRIBUNAL ADMINISTRATIVO PREVISIONAL	En Producción	2022
49	SPARMAG	Mantener información general de parámetros de sistemas de todos los sistemas.	OFICINA DE TECNOLOGÍAS DE LA INFORMACIÓN	En Producción	2022
50	SRU	El sistema SRU20530 "Registro Unificado de Pensionistas y Personal Activo del D.L. 20530 (RUDL20530)" contiene una base de datos única e integrada de los Pensionistas y Personal Activo del D.L. 20530 y permite realizar las labores de Fiscalización.	DIRECCIÓN DE PRODUCCIÓN	En Producción	2022
51	SSGCA	El SSGCA es un sistema que automatiza la gestión de inspecciones e incidencias, entre los Centros de Atención y el equipo de mantenimiento de Logística, lo cual permite asegurar que se brinde un servicio de calidad a los asegurados antes de iniciar las operaciones en un centro de atención. Adicionalmente, permite que la Dirección de Prestaciones, realice el seguimiento respectivo de las gestiones de inspecciones e incidentes de tal manera que se mejora la toma de decisiones respectivas	DIRECCIÓN DE PRESTACIONES OFICINA DE ADMINISTRACIÓN	En Producción	2022
52	TOTEM	Solución informática implementada para los módulos de autoservicios del asegurado, instalados en los centros de atención de la ONP, con acceso a través de la clave virtual.	DIRECCIÓN DE PRESTACIONES	En Producción	2022
53	VISDOC	Módulo de Visualización Documental, sirve para la consulta de documentos digitalizados almacenados en repositorio documental (filenet) y brinda soporte al proceso de la firma digital para las resoluciones del TAP.	DIRECCIÓN DE PRODUCCIÓN	En Producción	2022
54	ZONA SEGURA	Sitio web que mantiene informado a los pensionistas, no pensionistas, aportantes a visualizar su las Constancias de Pago y Estados de Cuenta respectivamente.	DIRECCIÓN DE PRESTACIONES OFICINA DE ADMINISTRACIÓN	En Producción	2022
55	Clave Virtual	El Sistema de Gestión de Claves Para Aportantes y Pensionistas permite la autenticación de los usuarios de Instituciones que hacen uso de los servicios prestados por parte de la ONP.	DIRECCIÓN DE PRESTACIONES	En Producción	2022
56	Clave Virtual II	El Sistema Clave Virtual II, gestiona la creación y actualización de usuarios y claves, para poder autenticarse y hacer uso de los servicios prestados por parte de la ONP a los administrados.	DIRECCIÓN DE PRESTACIONES	En Producción	2022
57	Landing Page ONP Cultura	Es una landing page informativa para los niños, adolescentes y jóvenes que tienen interés en conocer acerca de la cultura previsional	OFICINA DE RELACIONES INSTITUCIONALES	En Producción	2022
58	Landing Page ONP Datos	Es una landing page informativa en materia normativa y de jurisprudencia del TAP.	OFICINA DE RELACIONES INSTITUCIONALES	En Producción	2022
59	Landing Page ONP Virtual	Es una landing page informativa para los administrados de la ONP.	OFICINA DE RELACIONES INSTITUCIONALES	En Producción	2022
60	Tu Zona Segura	La aplicación de Tu Zona Segura permite hacer uso de los servicios que tiene a disposición el administrado de acuerdo a su perfil. Entre los módulos que forman parte del Sistema tenemos: - Módulo de aportante - Módulo de pensionista - Módulo de nuevo aportante	DIRECCIÓN DE PRESTACIONES	En Producción	2022
61	MACV	Módulo de uso interno que permite a los analistas, con acceso permitido, administrar y gestionar los perfiles de los asegurados para que puedan hacer uso de los servicios que les correspondan.	DIRECCIÓN DE PRESTACIONES	En Producción	2022
62	VISITAS	Aplicativo de gestión institucional donde se registra y publica la información sobre las visitas que reciben los funcionarios de la entidad, como los motivos de las mismas, con el objetivo de fomentar la transparencia en la gestión pública en el marco de la Ley de Transparencia y Acceso a la Información Pública.	OFICINA DE ADMINISTRACIÓN	En Producción	2022
63	APP Móvil	Solución tecnológica que le permite al usuario acceder a los servicios que ofrece la ONP	DIRECCIÓN DE PRODUCCIÓN OFICINA DE RELACIONES INSTITUCIONALES DIRECCIÓN DE PRESTACIONES	En Producción	2023

Nota: La información a registrar corresponde al periodo a reportar.



Firmado digitalmente por:
RBMY L.L.C.S.A. Gaston Roger
FAU 20254185035 soft
Motivo: Gerente General
Fecha: 16/12/2022 14:30:46-0500

N°	Nombre de Aplicación Informática	Objetivo	U.O. Propietaria	Estado	Año de última actualización
----	----------------------------------	----------	------------------	--------	-----------------------------

REGLA	
1	Nombre de cada Aplicación Informática
2	Precisión del Objetivo de la Aplicación Informática
3	Precisar la Unidad Orgánica Propietaria que administra la Aplicación Informática
4	Estado: Análisis y Diseño/ En Desarrollo/ En Operación / Descontinuado (en los últimos 3 años)
5	Precisión de último año de actualización

Comentario.- En caso de no ser aplicable el presente anexo, consignar lo siguiente:

Justificación de N/A del Anexo (1)	Sustento (2)

N/A: No aplica

(1) Desarrollar la justificación del porque no aplica registrar información en el anexo, de corresponder.

(2) Colocar el nombre del documento de sustento, de corresponder.

VISTO BUENO DEL RESPONSABLE DEL SISTEMA ADMINISTRATIVO

FIRMA DEL FUNCIONARIO RESPONSABLE / TITULAR DE LA UNIDAD EJECUTORA



Firmado digitalmente por:
 CARRANZA AYBAR Celia
 Maria FAU 20254185035 soft
 Motivo: Doy V° B°
 Fecha: 15/12/2022 12:09:13-0500



Firmado digitalmente por:
 CAPARO FARFAN Benjamin
 FAU 20254185035 soft
 Motivo: Doy V° B°
 Fecha: 15/12/2022 10:51:08-0500



Firmado digitalmente por:
 FLORES LEON Moises Danilo
 FAU 20254185035 soft
 Motivo: Director General
 de la ORH
 Fecha: 15/12/2022 11:48:31-0500

ENTIDADES
 SECCIÓN I
 SISTEMAS ADMINISTRATIVOS

SISTEMA ADMINISTRATIVO DE GESTIÓN DE RECURSOS HUMANOS
 ANEXO 8.1
 COSTO ANUAL DE PERSONAL

Nombre de la entidad : Oficina de Normalización Previsional
 Departamento - Provincia - Distrito : Lima, Lima, Lima

Titular de la entidad : Luis Guillermo Grimaldo Parra Casas
 Cargo : Jefe
 Período en el cargo : Del 01/12/2022 a la actualidad
 Fecha de corte : 10/12/2022

Nominación del cargo	REGISTROS			COSTO MENSUAL						Monto Anual (S/.)	COSTO OCASIONAL				Costo Total Anual (S/)
	Ocupado	Vacante	Total	Ingreso Imponible	Carga Social	Ingreso No Imponible	Incentivo Único	Guardia Hospitalaria	Total Mensual		Escolaridad	Aguinaldo/ Gratificación	Otros Ocasionales	Total Ocasional	
ACTIVOS (PLAZA)	1,245	310	1,555	8,556,824	769,937	216,000	0	0	9,542,761	112,137,133	82,800	17,109,715	8,961,016	26,153,531	138,290,664
ACTIVOS (NO PLAZA)				0	0	0	0	0	0	0	0	0	0	0	0
PENSIONISTAS				0	0	0	0	0	0	0	0	0	0	0	0
CONTRATO ADMINISTRATIVO DE SERVICIOS (CAS)	859	467	1,326	4,691,729	242,788	0	0	0	4,934,518	59,214,211	0	795,600	0	795,600	60,009,811
CONVENIOS DE ADMINISTRACIÓN (FAG - PAC)				0	0	0	0	0	0	0	0	0	0	0	0
MODALIDADES FORMATIVAS Y OTROS DE SIMILAR NATURALEZA	69	47	116	119,200	10,636	0	0	0	129,836	1,558,029	0	0	62,825	62,825	1,620,854
PROMOTORAS				0	0	0	0	0	0	0	0	0	0	0	0
TOTAL GENERAL	2,173	824	2,997	13,367,753	1,023,361	216,000	0	0	14,607,114	172,909,373	82,800	17,905,315	9,023,841	27,011,956	199,921,329

Comentario.- En caso de no ser aplicable el presente anexo, consignar lo siguiente:

Justificación de N/A del Anexo (1)	Sustento (2)

N/A: No aplica

- (1) Desarrollar la justificación del porque no aplica registrar información en el anexo, de corresponder.
- (2) Colocar el nombre del documento de sustento, de corresponder.



Firmado digitalmente por:
 REMY LLACSA Gaston Roger
 FAU 20254185035 soft
 Motivo: Gerente General
 Fecha: 16/12/2022 14:29:06-0500

VISTO DEL RESPONSABLE DEL SISTEMA ADMINISTRATIVO

FIRMA DEL FUNCIONARIO RESPONSABLE / TITULAR DE LA UNIDAD EJECUTORA



ENTIDADES

SECCIÓN I

SISTEMAS ADMINISTRATIVOS

SISTEMA ADMINISTRATIVO DE GESTIÓN DE RECURSOS HUMANOS

ANEXO 8.2

FUNCIONARIOS SANCIONADOS POR PROCEDIMIENTOS ADMINISTRATIVOS DISCIPLINARIOS

Nombre de la entidad : Oficina de Normalización Previsonal
Departamento - Provincia - Distrito : Lima, Lima, Lima
Titular de la entidad : Luis Guillermo Grimaldo Parra Casas
Cargo : Jefe
Periodo en el cargo : Del 01/12/2022 a la actualidad
Fecha de corte : 10/12/2022

N°	Tipo de documento	N° de documento	Nombres y apellidos	Tipo de sanción vigente	Fecha inicio de la sanción vigente	Fecha final de la sanción vigente	Total de tiempo de sanción		
							Años	Meses	Días
1	DNI	10439316	Luis Hernando Garrido Arteaga	Destitución e Inhabilitación	12/02/2019	11/02/2024	5	0	0
2	DNI	41277364	Juan Carlos Montenegro Manco	Destitución e Inhabilitación	18/09/2019	16/09/2024	5	0	0
3	DNI	08890615	Manuel Narciso Olivera Cabrera	Destitución e Inhabilitación	14/05/2019	12/05/2024	5	0	0
4	DNI	70883431	Milagros Olinda Estrella Pinedo	Destitución e Inhabilitación	29/04/2022	28/04/2027	5	0	0
5	DNI	08297923	Primitivo Carrasco Quispe	Suspensión	27/08/2022	26/01/2023	0	5	0
6	DNI	43325123	Mayra Talinda Acosta Quispe	Suspensión	27/08/2022	26/11/2022	0	3	0
7	DNI	15736606	Sylvia Vanessa de la Gala Meza	Destitución e Inhabilitación	17/06/2022	16/06/2027	5	0	0

Comentario.- En caso de no ser aplicable el presente anexo, consignar lo siguiente:

Justificación de N/A del Anexo	Sustento

N/A: No aplica

- (1) Desarrollar la justificación del porque no aplica registrar información en el anexo, de corresponder.
- (2) Colocar el nombre del documento de sustento, de corresponder.

VISTO BUENO DEL RESPONSABLE DEL SISTEMA ADMINISTRATIVO

FIRMA DEL FUNCIONARIO RESPONSABLE / TITULAR DE LA UNIDAD EJECUTORA



SISTEMA ADMINISTRATIVO DE CONTROL
9.1 ANEXO INFORMES DE CONTROL POSTERIOR

PLIEGO: OFICINA DE NORMALIZACIÓN PREVISIONAL
FECHA CORTE: 10/12/2022

Nro.	Año	Unidad Ejecutora	Control Posterior	Nro. de Informe	Título del Informe	Fecha Emisión	Fecha Publicación	Nro. de orden inf.de Control	Descripción	Estado de recomendación	Fecha de Vencimiento
1	2022	OFICINA DE NORMALIZACIÓN PREVISIONAL - ONP	Auditoría Financiera	149-2022-3-0498	REPORTE DE DEFICIENCIAS SIGNIFICATIVAS AÑO TERMINADO EL 31 DE DICIEMBRE DE 2021- OFICINA DE NORMALIZACIÓN PREVISIONAL - ONP	30/06/2022	19/07/2022	1	Reconocer en el valor de las cuentas por cobrar del Fondo, el efecto de los ajustes a que tuvieron lugar los resultados del FCR, en caso se identifique un deterioro material en el valor de las propiedades de inversión. Los saldos de la cuenta por pagar que tiene el FCR con el Fondo serán reflejados íntegramente a través de las ¿Otras cuentas por cobrar¿.	En Proceso	29/12/2022
2	2022	OFICINA DE NORMALIZACIÓN PREVISIONAL - ONP	Auditoría Financiera	149-2022-3-0498	REPORTE DE DEFICIENCIAS SIGNIFICATIVAS AÑO TERMINADO EL 31 DE DICIEMBRE DE 2021- OFICINA DE NORMALIZACIÓN PREVISIONAL - ONP	30/06/2022	19/07/2022	3	Reforzar controles para mantener a disposición de terceros, en plazos oportunos, los documentos que hacen referencia a los expedientes de los asegurados y pensionistas a fin de que se puedan cumplir con los requerimientos efectuados para futuras revisiones.	Pendiente	29/12/2022
3	2022	OFICINA DE NORMALIZACIÓN PREVISIONAL - ONP	Auditoría Financiera	149-2022-3-0498	REPORTE DE DEFICIENCIAS SIGNIFICATIVAS AÑO TERMINADO EL 31 DE DICIEMBRE DE 2021- OFICINA DE NORMALIZACIÓN PREVISIONAL - ONP	30/06/2022	19/07/2022	4	Coordinar con el área de Estudios Económicos (OPG), el detalle de casos que no se han identificado en el sistema de atención de procesos judiciales, a fin de ubicar la procedencia de dichos registros para mantener en custodia la documentación que sustentan dichos procesos.	Pendiente	29/12/2022
4	2022	OFICINA DE NORMALIZACIÓN PREVISIONAL - ONP	Auditoría Financiera	149-2022-3-0498	REPORTE DE DEFICIENCIAS SIGNIFICATIVAS AÑO TERMINADO EL 31 DE DICIEMBRE DE 2021- OFICINA DE NORMALIZACIÓN PREVISIONAL - ONP	30/06/2022	19/07/2022	6	Reforzar controles para mantener a disposición de terceros, en plazos oportunos, los documentos que hacen referencia a los expedientes de los asegurados y pensionistas a fin de que se puedan cumplir con los requerimientos efectuados para futuras revisiones.	Pendiente	29/12/2022
5	2022	OFICINA DE NORMALIZACIÓN PREVISIONAL - ONP	Auditoría Financiera	149-2022-3-0498	REPORTE DE DEFICIENCIAS SIGNIFICATIVAS AÑO TERMINADO EL 31 DE DICIEMBRE DE 2021- OFICINA DE NORMALIZACIÓN PREVISIONAL - ONP	30/06/2022	19/07/2022	7	Coordinar con el área de Estudios Económicos (OPG), el detalle de casos que no se han identificado en el sistema de atención de procesos judiciales, a fin de ubicar la procedencia de dichos registros para mantener en custodia la documentación que sustentan dichos procesos.	Pendiente	29/12/2022





SISTEMA ADMINISTRATIVO DE CONTROL
9.1 ANEXO INFORMES DE CONTROL POSTERIOR

PLIEGO: OFICINA DE NORMALIZACIÓN PREVISIONAL
FECHA CORTE: 10/12/2022

Nro.	Año	Unidad Ejecutora	Control Posterior	Nro. de Informe	Título del Informe	Fecha Emisión	Fecha Publicación	Nro. de orden inf. de Control	Descripción	Estado de recomendación	Fecha de Vencimiento
6	2022	OFICINA DE NORMALIZACIÓN PREVISIONAL - ONP	Auditoría Financiera	149-2022-3-0498	REPORTE DE DEFICIENCIAS SIGNIFICATIVAS AÑO TERMINADO EL 31 DE DICIEMBRE DE 2021- OFICINA DE NORMALIZACIÓN PREVISIONAL - ONP	30/06/2022	19/07/2022	9	Reforzar controles para mantener a disposición de terceros, en plazos oportunos, los documentos que hacen referencia a los expedientes de los pensionistas a fin de que se puedan cumplir con los requerimientos efectuados para futuras revisiones.	Pendiente	29/12/2022
7	2022	OFICINA DE NORMALIZACIÓN PREVISIONAL - ONP	Auditoría Financiera	149-2022-3-0498	REPORTE DE DEFICIENCIAS SIGNIFICATIVAS AÑO TERMINADO EL 31 DE DICIEMBRE DE 2021- OFICINA DE NORMALIZACIÓN PREVISIONAL - ONP	30/06/2022	19/07/2022	10	Registrar los ajustes resultantes de las observaciones con efecto en los rubros correspondientes del estado de situación financiera. Asimismo, la corrección en el presente año 2022, deberá efectuarse según las disposiciones establecidas por el ente rector, en relación al tratamiento de errores de años anteriores (2021) a fin de registrar un pasivo suficiente y adecuado.	En Proceso	29/12/2022
8	2022	OFICINA DE NORMALIZACIÓN PREVISIONAL - ONP	Auditoría Financiera	149-2022-3-0498	REPORTE DE DEFICIENCIAS SIGNIFICATIVAS AÑO TERMINADO EL 31 DE DICIEMBRE DE 2021- OFICINA DE NORMALIZACIÓN PREVISIONAL - ONP	30/06/2022	19/07/2022	12	Reforzar controles para mantener a disposición de terceros, en plazos oportunos, los documentos que hacen referencia a los expedientes de los pensionistas. a fin de que se puedan cumplir con los requerimientos efectuados para futuras revisiones.	Pendiente	29/12/2022
9	2022	OFICINA DE NORMALIZACIÓN PREVISIONAL - ONP	Auditoría Financiera	149-2022-3-0498	REPORTE DE DEFICIENCIAS SIGNIFICATIVAS AÑO TERMINADO EL 31 DE DICIEMBRE DE 2021- OFICINA DE NORMALIZACIÓN PREVISIONAL - ONP	30/06/2022	19/07/2022	13	Coordinar con el área de Estudios Económicos (OPG), el detalle de casos que no se han identificado en el sistema de atención de procesos judiciales, a fin de ubicar la procedencia de dichos registros para mantener en custodia la documentación que sustentan dichos procesos.	Pendiente	29/12/2022
10	2022	OFICINA DE NORMALIZACIÓN PREVISIONAL - ONP	Auditoría Financiera	149-2022-3-0498	REPORTE DE DEFICIENCIAS SIGNIFICATIVAS AÑO TERMINADO EL 31 DE DICIEMBRE DE 2021- OFICINA DE NORMALIZACIÓN PREVISIONAL - ONP	30/06/2022	19/07/2022	14	Coordinar y gestionar con la Oficina de Tecnología de Información (OTI), que se preparen de forma trimestral o semestral; los reportes operativos que soportan los resúmenes contables de los bonos de reconocimiento, lo cual permitirá analizar las operaciones de los bonos, que están relacionadas a las Deudas a largo plazo.	En Proceso	28/10/2022



**SISTEMA ADMINISTRATIVO DE CONTROL
9.1 ANEXO INFORMES DE CONTROL POSTERIOR**

**PLIEGO: OFICINA DE NORMALIZACIÓN PREVISIONAL
FECHA CORTE: 10/12/2022**

Nro.	Año	Unidad Ejecutora	Control Posterior	Nro. de Informe	Título del Informe	Fecha Emisión	Fecha Publicación	Nro. de orden inf.de Control	Descripción	Estado de recomendación	Fecha de Vencimiento
11	2022	OFICINA DE NORMALIZACIÓN PREVISIONAL - ONP	Auditoría Financiera	149-2022-3-0498	REPORTE DE DEFICIENCIAS SIGNIFICATIVAS AÑO TERMINADO EL 31 DE DICIEMBRE DE 2021- OFICINA DE NORMALIZACIÓN PREVISIONAL - ONP	30/06/2022	19/07/2022	16	Reforzar controles para mantener a disposición de terceros, en plazos oportunos, los documentos que hacen referencia a los expedientes de los pensionistas. a fin de que se puedan cumplir con los requerimientos efectuados para futuras revisiones.	Pendiente	29/12/2022
12	2022	OFICINA DE NORMALIZACIÓN PREVISIONAL - ONP	Auditoría Financiera	149-2022-3-0498	REPORTE DE DEFICIENCIAS SIGNIFICATIVAS AÑO TERMINADO EL 31 DE DICIEMBRE DE 2021- OFICINA DE NORMALIZACIÓN PREVISIONAL - ONP	30/06/2022	19/07/2022	17	Culminar la evaluación de la recomendación efectuada en el periodo 2020 y efectuar los ajustes correspondientes a fin de registrar saldos íntegros en el pasivo.	Pendiente	29/12/2022
13	2022	OFICINA DE NORMALIZACIÓN PREVISIONAL - ONP	Auditoría Financiera	149-2022-3-0498	REPORTE DE DEFICIENCIAS SIGNIFICATIVAS AÑO TERMINADO EL 31 DE DICIEMBRE DE 2021- OFICINA DE NORMALIZACIÓN PREVISIONAL - ONP	30/06/2022	19/07/2022	18	Coordinar y gestionar oportunamente, para próximas auditorías, la solicitud de la documentación que soporta el aseguramiento de los trabajadores que realizan actividades de riesgos asegurados con el SCTR del Fondo a fin de que el pasivo por las obligaciones previsionales quede sustentado.	Pendiente	29/12/2022
14	2022	OFICINA DE NORMALIZACIÓN PREVISIONAL - ONP	Auditoría Financiera	149-2022-3-0498	REPORTE DE DEFICIENCIAS SIGNIFICATIVAS AÑO TERMINADO EL 31 DE DICIEMBRE DE 2021- OFICINA DE NORMALIZACIÓN PREVISIONAL - ONP	30/06/2022	19/07/2022	19	Evaluar la recomendación efectuada en el periodo 2020 y efectuar los ajustes correspondientes a fin de registrar saldos íntegros en el pasivo.	Pendiente	31/03/2023
15	2022	OFICINA DE NORMALIZACIÓN PREVISIONAL - ONP	Servicio de control específico a hechos con presunta irregularidad	004-2022-OCI/0635	PAGO DE INDEMNIZACIÓN POR LAUDO ARBITRAL A CONTRATISTA OCASIONA PERJUICIO ECONÓMICO A LA ENTIDAD	03/11/2022	09/11/2022	1	Disponer el inicio de las acciones legales que correspondan, contra los funcionarios y servidores públicos comprendidos en los hechos con evidencias de irregularidad del presente Informe de Control Específico.	Pendiente	
16	2022	OFICINA DE NORMALIZACIÓN PREVISIONAL - ONP	Auditoría de Cumplimiento	002-2022-OCI/0635	DESARROLLO DEL SOFTWARE SOLUCIÓN APPENS DERIVADO DE LA EJECUCIÓN DEL CONTRATO Y ADDENDUM N° 3 DEL SERVICIO DE REINGENIERÍA Y AUTOMATIZACIÓN DE PROCESOS ONP - AMC N.° 001-2013-ONP	15/03/2022	13/04/2022	1	Disponer el inicio de las acciones administrativas para el deslinde de responsabilidades de los funcionarios y servidores del/de la/de OFICINA DE NORMALIZACIÓN PREVISIONAL - ONP comprendidos en la observación N.° 1, teniendo en consideración que su conducta funcional no se encuentra a la potestad sancionadora de la Contraloría General de la República.	Pendiente	

SISTEMA ADMINISTRATIVO DE CONTROL
9.1 ANEXO INFORMES DE CONTROL POSTERIOR

PLIEGO: OFICINA DE NORMALIZACIÓN PREVISIONAL
FECHA CORTE: 10/12/2022

Nro.	Año	Unidad Ejecutora	Control Posterior	Nro. de Informe	Título del Informe	Fecha Emisión	Fecha Publicación	Nro. de orden inf. de Control	Descripción	Estado de recomendación	Fecha de Vencimiento
17	2022	OFICINA DE NORMALIZACIÓN PREVISIONAL - ONP	Auditoria de Cumplimiento	002-2022-OCI/0635	DESARROLLO DEL SOFTWARE SOLUCIÓN APPENS DERIVADO DE LA EJECUCIÓN DEL CONTRATO Y ADDENDUM N° 3 DEL SERVICIO DE REINGENIERÍA Y AUTOMATIZACIÓN DE PROCESOS ONP - AMC N.° 001-2013-ONP	15/03/2022	13/04/2022	2	Poner en conocimiento de la Procuraduría Pública encargada de los asuntos judiciales de la entidad o del representante legal de la entidad el informe para que inicie las acciones legales contra los funcionarios y servidores comprendidos en los hechos de las observaciones 1, del presente informe de auditoría.	Pendiente	
18	2021	OFICINA DE NORMALIZACIÓN PREVISIONAL - ONP	Acción de Oficio Posterior	7322-2021-CG/SADEN-AOP	Remisión de la evaluación anual de la implementación del Sistema de Control Interno a la Contraloría General de la República	16/03/2021		1		Pendiente	



Firmado digitalmente por:
CHAVEZ REYES Lillian
Beatriz FAU 20254185035 soft
Motivo: En señal de conformidad
Fecha: 14/12/2022 21:50:52-0500



SISTEMA ADMINISTRATIVO DE CONTROL
9.2 ANEXO FUNCIONARIOS CON PRESUNTA RESPONSABILIDAD

PLIEGO: OFICINA DE NORMALIZACIÓN PREVISIONAL

FECHA CORTE: 10/12/2022

Nro.	Año	Unidad Ejecutora	Control Posterior	Nro. de Informe	Título del Informe	Fecha Emisión	DNI	Nombre	Estado
1	2022	OFICINA DE NORMALIZACIÓN PREVISIONAL - ONP	Auditoria de Cumplimiento	002-2022- OCI/0635	DESARROLLO DEL SOFTWARE SOLUCIÓN APPENS DERIVADO DE LA EJECUCIÓN DEL CONTRATO Y ADDENDUM N° 3 DEL SERVICIO DE REINGENIERÍA Y AUTOMATIZACIÓN DE PROCESOS ONP - AMC N.° 001-2013-ONP	15/03/2022	41221836	ALARCON ARMAS EDUARDO	Pendiente
2	2022	OFICINA DE NORMALIZACIÓN PREVISIONAL - ONP	Auditoria de Cumplimiento	002-2022- OCI/0635	DESARROLLO DEL SOFTWARE SOLUCIÓN APPENS DERIVADO DE LA EJECUCIÓN DEL CONTRATO Y ADDENDUM N° 3 DEL SERVICIO DE REINGENIERÍA Y AUTOMATIZACIÓN DE PROCESOS ONP - AMC N.° 001-2013-ONP	15/03/2022	09866773	AYLLON BULNES JENNIFER JACINTA	Pendiente
3	2022	OFICINA DE NORMALIZACIÓN PREVISIONAL - ONP	Auditoria de Cumplimiento	002-2022- OCI/0635	DESARROLLO DEL SOFTWARE SOLUCIÓN APPENS DERIVADO DE LA EJECUCIÓN DEL CONTRATO Y ADDENDUM N° 3 DEL SERVICIO DE REINGENIERÍA Y AUTOMATIZACIÓN DE PROCESOS ONP - AMC N.° 001-2013-ONP	15/03/2022	40173796	BARRIENTOS RETUERTO EDWIN FIDEL	Pendiente
4	2022	OFICINA DE NORMALIZACIÓN PREVISIONAL - ONP	Auditoria de Cumplimiento	002-2022- OCI/0635	DESARROLLO DEL SOFTWARE SOLUCIÓN APPENS DERIVADO DE LA EJECUCIÓN DEL CONTRATO Y ADDENDUM N° 3 DEL SERVICIO DE REINGENIERÍA Y AUTOMATIZACIÓN DE PROCESOS ONP - AMC N.° 001-2013-ONP	15/03/2022	10701216	CARDENAS CASTILLO NELLY ISABEL	Pendiente
5	2022	OFICINA DE NORMALIZACIÓN PREVISIONAL - ONP	Auditoria de Cumplimiento	002-2022- OCI/0635	DESARROLLO DEL SOFTWARE SOLUCIÓN APPENS DERIVADO DE LA EJECUCIÓN DEL CONTRATO Y ADDENDUM N° 3 DEL SERVICIO DE REINGENIERÍA Y AUTOMATIZACIÓN DE PROCESOS ONP - AMC N.° 001-2013-ONP	15/03/2022	08601320	CARRION VELASQUEZ HELDA ELIZABETH	Pendiente
6	2022	OFICINA DE NORMALIZACIÓN PREVISIONAL - ONP	Auditoria de Cumplimiento	002-2022- OCI/0635	DESARROLLO DEL SOFTWARE SOLUCIÓN APPENS DERIVADO DE LA EJECUCIÓN DEL CONTRATO Y ADDENDUM N° 3 DEL SERVICIO DE REINGENIERÍA Y AUTOMATIZACIÓN DE PROCESOS ONP - AMC N.° 001-2013-ONP	15/03/2022	25773717	CASTRO BRIZUELA LUIS AURELIO	Pendiente
7	2022	OFICINA DE NORMALIZACIÓN PREVISIONAL - ONP	Auditoria de Cumplimiento	002-2022- OCI/0635	DESARROLLO DEL SOFTWARE SOLUCIÓN APPENS DERIVADO DE LA EJECUCIÓN DEL CONTRATO Y ADDENDUM N° 3 DEL SERVICIO DE REINGENIERÍA Y AUTOMATIZACIÓN DE PROCESOS ONP - AMC N.° 001-2013-ONP	15/03/2022	21286871	CHACHI VILLAIZAN ROCIO JOCELYN	Pendiente
8	2022	OFICINA DE NORMALIZACIÓN PREVISIONAL - ONP	Auditoria de Cumplimiento	002-2022- OCI/0635	DESARROLLO DEL SOFTWARE SOLUCIÓN APPENS DERIVADO DE LA EJECUCIÓN DEL CONTRATO Y ADDENDUM N° 3 DEL SERVICIO DE REINGENIERÍA Y AUTOMATIZACIÓN DE PROCESOS ONP - AMC N.° 001-2013-ONP	15/03/2022	42392006	COHAILA CALATAYUD SANDRA KATHERINE	Pendiente





SISTEMA ADMINISTRATIVO DE CONTROL
9.2 ANEXO FUNCIONARIOS CON PRESUNTA RESPONSABILIDAD

PLIEGO: OFICINA DE NORMALIZACIÓN PREVISIONAL

FECHA CORTE: 10/12/2022

Nro.	Año	Unidad Ejecutora	Control Posterior	Nro. de Informe	Título del Informe	Fecha Emisión	DNI	Nombre	Estado
9	2022	OFICINA DE NORMALIZACIÓN PREVISIONAL - ONP	Auditoria de Cumplimiento	002-2022- OCI/0635	DESARROLLO DEL SOFTWARE SOLUCIÓN APPENS DERIVADO DE LA EJECUCIÓN DEL CONTRATO Y ADDENDUM N° 3 DEL SERVICIO DE REINGENIERÍA Y AUTOMATIZACIÓN DE PROCESOS ONP - AMC N.° 001-2013-ONP	15/03/2022	41521371	ESPINOZA FLORES MELODY DENISSE	Pendiente
10	2022	OFICINA DE NORMALIZACIÓN PREVISIONAL - ONP	Auditoria de Cumplimiento	002-2022- OCI/0635	DESARROLLO DEL SOFTWARE SOLUCIÓN APPENS DERIVADO DE LA EJECUCIÓN DEL CONTRATO Y ADDENDUM N° 3 DEL SERVICIO DE REINGENIERÍA Y AUTOMATIZACIÓN DE PROCESOS ONP - AMC N.° 001-2013-ONP	15/03/2022	08003886	ESPINOZA RIVERA MARCO AURELIO	Pendiente
11	2022	OFICINA DE NORMALIZACIÓN PREVISIONAL - ONP	Auditoria de Cumplimiento	002-2022- OCI/0635	DESARROLLO DEL SOFTWARE SOLUCIÓN APPENS DERIVADO DE LA EJECUCIÓN DEL CONTRATO Y ADDENDUM N° 3 DEL SERVICIO DE REINGENIERÍA Y AUTOMATIZACIÓN DE PROCESOS ONP - AMC N.° 001-2013-ONP	15/03/2022	09479951	GIBBONS VENTURA JORGE ENRIQUE	Pendiente
12	2022	OFICINA DE NORMALIZACIÓN PREVISIONAL - ONP	Auditoria de Cumplimiento	002-2022- OCI/0635	DESARROLLO DEL SOFTWARE SOLUCIÓN APPENS DERIVADO DE LA EJECUCIÓN DEL CONTRATO Y ADDENDUM N° 3 DEL SERVICIO DE REINGENIERÍA Y AUTOMATIZACIÓN DE PROCESOS ONP - AMC N.° 001-2013-ONP	15/03/2022	07880825	LOPEZ BARDALES JUAN CARLOS	Pendiente
13	2022	OFICINA DE NORMALIZACIÓN PREVISIONAL - ONP	Auditoria de Cumplimiento	002-2022- OCI/0635	DESARROLLO DEL SOFTWARE SOLUCIÓN APPENS DERIVADO DE LA EJECUCIÓN DEL CONTRATO Y ADDENDUM N° 3 DEL SERVICIO DE REINGENIERÍA Y AUTOMATIZACIÓN DE PROCESOS ONP - AMC N.° 001-2013-ONP	15/03/2022	10288527	MINDREAU ZELASCO ENRIQUE ALFREDO	Pendiente
14	2022	OFICINA DE NORMALIZACIÓN PREVISIONAL - ONP	Auditoria de Cumplimiento	002-2022- OCI/0635	DESARROLLO DEL SOFTWARE SOLUCIÓN APPENS DERIVADO DE LA EJECUCIÓN DEL CONTRATO Y ADDENDUM N° 3 DEL SERVICIO DE REINGENIERÍA Y AUTOMATIZACIÓN DE PROCESOS ONP - AMC N.° 001-2013-ONP	15/03/2022	09467171	ORREGO SOLSOL MIRNA MARIELLA	Pendiente
15	2022	OFICINA DE NORMALIZACIÓN PREVISIONAL - ONP	Auditoria de Cumplimiento	002-2022- OCI/0635	DESARROLLO DEL SOFTWARE SOLUCIÓN APPENS DERIVADO DE LA EJECUCIÓN DEL CONTRATO Y ADDENDUM N° 3 DEL SERVICIO DE REINGENIERÍA Y AUTOMATIZACIÓN DE PROCESOS ONP - AMC N.° 001-2013-ONP	15/03/2022	07536866	ORTEGA NINAPAYTA GIANCARLO	Pendiente
16	2022	OFICINA DE NORMALIZACIÓN PREVISIONAL - ONP	Auditoria de Cumplimiento	002-2022- OCI/0635	DESARROLLO DEL SOFTWARE SOLUCIÓN APPENS DERIVADO DE LA EJECUCIÓN DEL CONTRATO Y ADDENDUM N° 3 DEL SERVICIO DE REINGENIERÍA Y AUTOMATIZACIÓN DE PROCESOS ONP - AMC N.° 001-2013-ONP	15/03/2022	09458868	ORTIZ ORTIZ GISELLA MILAGROS	Pendiente



SISTEMA ADMINISTRATIVO DE CONTROL
9.2 ANEXO FUNCIONARIOS CON PRESUNTA RESPONSABILIDAD

PLIEGO: OFICINA DE NORMALIZACIÓN PREVISIONAL

FECHA CORTE: 10/12/2022

Nro.	Año	Unidad Ejecutora	Control Posterior	Nro. de Informe	Título del Informe	Fecha Emisión	DNI	Nombre	Estado
17	2022	OFICINA DE NORMALIZACIÓN PREVISIONAL - ONP	Auditoria de Cumplimiento	002-2022- OCI/0635	DESARROLLO DEL SOFTWARE SOLUCIÓN APPENS DERIVADO DE LA EJECUCIÓN DEL CONTRATO Y ADDENDUM N° 3 DEL SERVICIO DE REINGENIERÍA Y AUTOMATIZACIÓN DE PROCESOS ONP - AMC N.° 001-2013-ONP	15/03/2022	09077483	OSORIO VELASQUEZ JAIME RICARDO	Pendiente
18	2022	OFICINA DE NORMALIZACIÓN PREVISIONAL - ONP	Auditoria de Cumplimiento	002-2022- OCI/0635	DESARROLLO DEL SOFTWARE SOLUCIÓN APPENS DERIVADO DE LA EJECUCIÓN DEL CONTRATO Y ADDENDUM N° 3 DEL SERVICIO DE REINGENIERÍA Y AUTOMATIZACIÓN DE PROCESOS ONP - AMC N.° 001-2013-ONP	15/03/2022	07304084	OTAEGUI Y MILLA JOSE LUIS	Pendiente
19	2022	OFICINA DE NORMALIZACIÓN PREVISIONAL - ONP	Auditoria de Cumplimiento	002-2022- OCI/0635	DESARROLLO DEL SOFTWARE SOLUCIÓN APPENS DERIVADO DE LA EJECUCIÓN DEL CONTRATO Y ADDENDUM N° 3 DEL SERVICIO DE REINGENIERÍA Y AUTOMATIZACIÓN DE PROCESOS ONP - AMC N.° 001-2013-ONP	15/03/2022	07884711	SAMAME QUIÑONES JOSE GILBERTO	Pendiente
20	2022	OFICINA DE NORMALIZACIÓN PREVISIONAL - ONP	Auditoria de Cumplimiento	002-2022- OCI/0635	DESARROLLO DEL SOFTWARE SOLUCIÓN APPENS DERIVADO DE LA EJECUCIÓN DEL CONTRATO Y ADDENDUM N° 3 DEL SERVICIO DE REINGENIERÍA Y AUTOMATIZACIÓN DE PROCESOS ONP - AMC N.° 001-2013-ONP	15/03/2022	40219787	SULLON YARLEQUE CARLOS	Pendiente
21	2022	OFICINA DE NORMALIZACIÓN PREVISIONAL - ONP	Servicio de control específico a hechos con presunta irregularidad	001-2022- OCI/0635	COMPONENTE MESA DE ADMINISTRACIÓN DE SERVICIOS - NIVEL SLA01 DEL SERVICIO DE GESTIÓN DE SERVICIOS DE TI, MESA DE ADMINISTRACIÓN DE SERVICIOS, EQUIPAMIENTO TECNOLÓGICO MICROINFORMÁTICO E IMPRESIONES	07/01/2022	21286871	CHACHI VILLAIZAN ROCIO JOCELYN	Implementada
22	2022	OFICINA DE NORMALIZACIÓN PREVISIONAL - ONP	Servicio de control específico a hechos con presunta irregularidad	001-2022- OCI/0635	COMPONENTE MESA DE ADMINISTRACIÓN DE SERVICIOS - NIVEL SLA01 DEL SERVICIO DE GESTIÓN DE SERVICIOS DE TI, MESA DE ADMINISTRACIÓN DE SERVICIOS, EQUIPAMIENTO TECNOLÓGICO MICROINFORMÁTICO E IMPRESIONES	07/01/2022	40909133	DIAZ YPINCE MANUEL ALEXANDER	Implementada
23	2022	OFICINA DE NORMALIZACIÓN PREVISIONAL - ONP	Servicio de control específico a hechos con presunta irregularidad	001-2022- OCI/0635	COMPONENTE MESA DE ADMINISTRACIÓN DE SERVICIOS - NIVEL SLA01 DEL SERVICIO DE GESTIÓN DE SERVICIOS DE TI, MESA DE ADMINISTRACIÓN DE SERVICIOS, EQUIPAMIENTO TECNOLÓGICO MICROINFORMÁTICO E IMPRESIONES	07/01/2022	43001073	HUANAYQUE VILCA CESAR	Implementada



SISTEMA ADMINISTRATIVO DE CONTROL
9.2 ANEXO FUNCIONARIOS CON PRESUNTA RESPONSABILIDAD

PLIEGO: OFICINA DE NORMALIZACIÓN PREVISIONAL

FECHA CORTE: 10/12/2022

Nro.	Año	Unidad Ejecutora	Control Posterior	Nro. de Informe	Título del Informe	Fecha Emisión	DNI	Nombre	Estado
24	2022	OFICINA DE NORMALIZACIÓN PREVISIONAL - ONP	Servicio de control específico a hechos con presunta irregularidad	001-2022- OCI/0635	COMPONENTE MESA DE ADMINISTRACIÓN DE SERVICIOS - NIVEL SLA01 DEL SERVICIO DE GESTIÓN DE SERVICIOS DE TI, MESA DE ADMINISTRACIÓN DE SERVICIOS, EQUIPAMIENTO TECNOLÓGICO MICROINFORMÁTICO E IMPRESIONES	07/01/2022	07880825	LOPEZ BARDALES JUAN CARLOS	Implementada
25	2022	OFICINA DE NORMALIZACIÓN PREVISIONAL - ONP	Servicio de control específico a hechos con presunta irregularidad	001-2022- OCI/0635	COMPONENTE MESA DE ADMINISTRACIÓN DE SERVICIOS - NIVEL SLA01 DEL SERVICIO DE GESTIÓN DE SERVICIOS DE TI, MESA DE ADMINISTRACIÓN DE SERVICIOS, EQUIPAMIENTO TECNOLÓGICO MICROINFORMÁTICO E IMPRESIONES	07/01/2022	43945239	PORTUGAL RENDON ABEL FERNANDO	Implementada
26	2022	OFICINA DE NORMALIZACIÓN PREVISIONAL - ONP	Servicio de control específico a hechos con presunta irregularidad	001-2022- OCI/0635	COMPONENTE MESA DE ADMINISTRACIÓN DE SERVICIOS - NIVEL SLA01 DEL SERVICIO DE GESTIÓN DE SERVICIOS DE TI, MESA DE ADMINISTRACIÓN DE SERVICIOS, EQUIPAMIENTO TECNOLÓGICO MICROINFORMÁTICO E IMPRESIONES	07/01/2022	43975300	RODRIGUEZ SILVA MIGUEL ALBERTO	Implementada
27	2022	OFICINA DE NORMALIZACIÓN PREVISIONAL - ONP	Servicio de control específico a hechos con presunta irregularidad	001-2022- OCI/0635	COMPONENTE MESA DE ADMINISTRACIÓN DE SERVICIOS - NIVEL SLA01 DEL SERVICIO DE GESTIÓN DE SERVICIOS DE TI, MESA DE ADMINISTRACIÓN DE SERVICIOS, EQUIPAMIENTO TECNOLÓGICO MICROINFORMÁTICO E IMPRESIONES	07/01/2022	10290981	SEMINARIO GONZALES CARLOS ALBERTO	Implementada
28	2022	OFICINA DE NORMALIZACIÓN PREVISIONAL - ONP	Servicio de control específico a hechos con presunta irregularidad	001-2022- OCI/0635	COMPONENTE MESA DE ADMINISTRACIÓN DE SERVICIOS - NIVEL SLA01 DEL SERVICIO DE GESTIÓN DE SERVICIOS DE TI, MESA DE ADMINISTRACIÓN DE SERVICIOS, EQUIPAMIENTO TECNOLÓGICO MICROINFORMÁTICO E IMPRESIONES	07/01/2022	40219787	SULLON YARLEQUE CARLOS	Implementada
29	2022	OFICINA DE NORMALIZACIÓN PREVISIONAL - ONP	Servicio de control específico a hechos con presunta irregularidad	001-2022- OCI/0635	COMPONENTE MESA DE ADMINISTRACIÓN DE SERVICIOS - NIVEL SLA01 DEL SERVICIO DE GESTIÓN DE SERVICIOS DE TI, MESA DE ADMINISTRACIÓN DE SERVICIOS, EQUIPAMIENTO TECNOLÓGICO MICROINFORMÁTICO E IMPRESIONES	07/01/2022	09536759	VALDEZ OYOLA JOSE ALBERTO	Implementada



SISTEMA ADMINISTRATIVO DE CONTROL
9.2 ANEXO FUNCIONARIOS CON PRESUNTA RESPONSABILIDAD

PLIEGO: OFICINA DE NORMALIZACIÓN PREVISIONAL

FECHA CORTE: 10/12/2022

Nro.	Año	Unidad Ejecutora	Control Posterior	Nro. de Informe	Título del Informe	Fecha Emisión	DNI	Nombre	Estado
30	2022	OFICINA DE NORMALIZACIÓN PREVISIONAL - ONP	Servicio de control específico a hechos con presunta irregularidad	001-2022- OCI/0635	COMPONENTE MESA DE ADMINISTRACIÓN DE SERVICIOS - NIVEL SLA01 DEL SERVICIO DE GESTIÓN DE SERVICIOS DE TI, MESA DE ADMINISTRACIÓN DE SERVICIOS, EQUIPAMIENTO TECNOLÓGICO MICROINFORMÁTICO E IMPRESIONES	07/01/2022	41832488	VIVAS MAURICIO LAURA MAGALY	Implementada
31	2022	OFICINA DE NORMALIZACIÓN PREVISIONAL - ONP	Servicio de control específico a hechos con presunta irregularidad	001-2022- OCI/0635	COMPONENTE MESA DE ADMINISTRACIÓN DE SERVICIOS - NIVEL SLA01 DEL SERVICIO DE GESTIÓN DE SERVICIOS DE TI, MESA DE ADMINISTRACIÓN DE SERVICIOS, EQUIPAMIENTO TECNOLÓGICO MICROINFORMÁTICO E IMPRESIONES	07/01/2022	43142135	VÁSQUEZ VÁSQUEZ REINERIO	Implementada
32	2021	OFICINA DE NORMALIZACIÓN PREVISIONAL - ONP	Servicio de control específico a hechos con presunta irregularidad	008-2021- OCI/0635	FRACCIONAMIENTO EN LA ADQUISICIÓN DE PARIHUELAS, CABLES UTP, HDMI Y AUDIO, Y CONTRATACIÓN DE SERVICIOS DE ACTIVACIÓN Y DESACTIVACIÓN DE EXTINCIÓN EN LIMPIO ECARO25, PERIODO 2020	29/11/2021	09762180	CAVAGNARO CASTRO FIORELLA MARIA	Implementada
33	2021	OFICINA DE NORMALIZACIÓN PREVISIONAL - ONP	Servicio de control específico a hechos con presunta irregularidad	008-2021- OCI/0635	FRACCIONAMIENTO EN LA ADQUISICIÓN DE PARIHUELAS, CABLES UTP, HDMI Y AUDIO, Y CONTRATACIÓN DE SERVICIOS DE ACTIVACIÓN Y DESACTIVACIÓN DE EXTINCIÓN EN LIMPIO ECARO25, PERIODO 2020	29/11/2021	10005231	LEON URBINA CARLOS ENRIQUE	Implementada
34	2021	OFICINA DE NORMALIZACIÓN PREVISIONAL - ONP	Servicio de control específico a hechos con presunta irregularidad	008-2021- OCI/0635	FRACCIONAMIENTO EN LA ADQUISICIÓN DE PARIHUELAS, CABLES UTP, HDMI Y AUDIO, Y CONTRATACIÓN DE SERVICIOS DE ACTIVACIÓN Y DESACTIVACIÓN DE EXTINCIÓN EN LIMPIO ECARO25, PERIODO 2020	29/11/2021	06709696	PORTALES SEGURA JAIME ORLANDO	Implementada
35	2021	OFICINA DE NORMALIZACIÓN PREVISIONAL - ONP	Servicio de control específico a hechos con presunta irregularidad	004-2021- OCI/0635	RONDAS DE SUPERVISIÓN DEL SERVICIO COMPLEMENTARIO DE SEGURIDAD Y VIGILANCIA, GUARDIANÍA Y PREVENCIÓN DE RIESGOS EN LIMA Y CALLAO	16/08/2021	09762180	CAVAGNARO CASTRO FIORELLA MARIA	Implementada
36	2021	OFICINA DE NORMALIZACIÓN PREVISIONAL - ONP	Servicio de control específico a hechos con presunta irregularidad	004-2021- OCI/0635	RONDAS DE SUPERVISIÓN DEL SERVICIO COMPLEMENTARIO DE SEGURIDAD Y VIGILANCIA, GUARDIANÍA Y PREVENCIÓN DE RIESGOS EN LIMA Y CALLAO	16/08/2021	08575068	GONZALES VILLANUEVA VIVIAN ESTELA	Implementada



SISTEMA ADMINISTRATIVO DE CONTROL
9.2 ANEXO FUNCIONARIOS CON PRESUNTA RESPONSABILIDAD

PLIEGO: OFICINA DE NORMALIZACIÓN PREVISIONAL

FECHA CORTE: 10/12/2022

Nro.	Año	Unidad Ejecutora	Control Posterior	Nro. de Informe	Título del Informe	Fecha Emisión	DNI	Nombre	Estado
37	2021	OFICINA DE NORMALIZACIÓN PREVISIONAL - ONP	Servicio de control específico a hechos con presunta irregularidad	004-2021- OCI/0635	RONDAS DE SUPERVISIÓN DEL SERVICIO COMPLEMENTARIO DE SEGURIDAD Y VIGILANCIA, GUARDIANÍA Y PREVENCIÓN DE RIESGOS EN LIMA Y CALLAO	16/08/2021	10005231	LEON URBINA CARLOS ENRIQUE	Implementada
38	2020	OFICINA DE NORMALIZACIÓN PREVISIONAL - ONP	Servicio de control específico a hechos con presunta irregularidad	012-2020- OCI/0635	ADQUISICIÓN DE PANELES METÁLICOS Y ÁNGULOS RANURADOS Y CONTRATACIÓN DE LOS SERVICIOS DE CARGA, TRASLADO, Y DESCARGA Y ACOMODO DE ARCHIVOS CON IMPORTES IGUALES O INFERIORES A 8 UIT	14/12/2020	09762180	CAVAGNARO CASTRO FIORELLA MARIA	Implementada
39	2020	OFICINA DE NORMALIZACIÓN PREVISIONAL - ONP	Servicio de control específico a hechos con presunta irregularidad	012-2020- OCI/0635	ADQUISICIÓN DE PANELES METÁLICOS Y ÁNGULOS RANURADOS Y CONTRATACIÓN DE LOS SERVICIOS DE CARGA, TRASLADO, Y DESCARGA Y ACOMODO DE ARCHIVOS CON IMPORTES IGUALES O INFERIORES A 8 UIT	14/12/2020	08575068	GONZALES VILLANUEVA VIVIAN ESTELA	Implementada
40	2020	OFICINA DE NORMALIZACIÓN PREVISIONAL - ONP	Servicio de control específico a hechos con presunta irregularidad	012-2020- OCI/0635	ADQUISICIÓN DE PANELES METÁLICOS Y ÁNGULOS RANURADOS Y CONTRATACIÓN DE LOS SERVICIOS DE CARGA, TRASLADO, Y DESCARGA Y ACOMODO DE ARCHIVOS CON IMPORTES IGUALES O INFERIORES A 8 UIT	14/12/2020	43620885	LINARES MARTINEZ DANNY BERLIN	Implementada
41	2020	OFICINA DE NORMALIZACIÓN PREVISIONAL - ONP	Servicio de control específico a hechos con presunta irregularidad	012-2020- OCI/0635	ADQUISICIÓN DE PANELES METÁLICOS Y ÁNGULOS RANURADOS Y CONTRATACIÓN DE LOS SERVICIOS DE CARGA, TRASLADO, Y DESCARGA Y ACOMODO DE ARCHIVOS CON IMPORTES IGUALES O INFERIORES A 8 UIT	14/12/2020	10288527	MINDREAU ZELASCO ENRIQUE ALFREDO	Implementada
42	2020	OFICINA DE NORMALIZACIÓN PREVISIONAL - ONP	Servicio de control específico a hechos con presunta irregularidad	012-2020- OCI/0635	ADQUISICIÓN DE PANELES METÁLICOS Y ÁNGULOS RANURADOS Y CONTRATACIÓN DE LOS SERVICIOS DE CARGA, TRASLADO, Y DESCARGA Y ACOMODO DE ARCHIVOS CON IMPORTES IGUALES O INFERIORES A 8 UIT	14/12/2020	10251110	ZAVALA BARRIOS CARLOS ARTURO	Implementada
43	2020	OFICINA DE NORMALIZACIÓN PREVISIONAL - ONP	Servicio de control específico a hechos con presunta irregularidad	011-2020- OCI/0635	ADQUISICIÓN DE PAPEL TOALLA Y TONER BAJO EL MÉTODO ESPECIAL DE CONTRATACIONES POR CATÁLOGO ELECTRÓNICO DE ACUERDOS MARCO	11/12/2020	09762180	CAVAGNARO CASTRO FIORELLA MARIA	Implementada
44	2020	OFICINA DE NORMALIZACIÓN PREVISIONAL - ONP	Servicio de control específico a hechos con presunta irregularidad	011-2020- OCI/0635	ADQUISICIÓN DE PAPEL TOALLA Y TONER BAJO EL MÉTODO ESPECIAL DE CONTRATACIONES POR CATÁLOGO ELECTRÓNICO DE ACUERDOS MARCO	11/12/2020	08575068	GONZALES VILLANUEVA VIVIAN ESTELA	Implementada



SISTEMA ADMINISTRATIVO DE CONTROL
9.2 ANEXO FUNCIONARIOS CON PRESUNTA RESPONSABILIDAD

PLIEGO: OFICINA DE NORMALIZACIÓN PREVISIONAL

FECHA CORTE: 10/12/2022

Nro.	Año	Unidad Ejecutora	Control Posterior	Nro. de Informe	Título del Informe	Fecha Emisión	DNI	Nombre	Estado
45	2020	OFICINA DE NORMALIZACIÓN PREVISIONAL - ONP	Servicio de control específico a hechos con presunta irregularidad	011-2020- OCI/0635	ADQUISICIÓN DE PAPEL TOALLA Y TONER BAJO EL MÉTODO ESPECIAL DE CONTRATACIONES POR CATÁLOGO ELECTRÓNICO DE ACUERDOS MARCO	11/12/2020	10251110	ZAVALA BARRIOS CARLOS ARTURO	Implementada
46	2020	OFICINA DE NORMALIZACIÓN PREVISIONAL - ONP	Servicio de control específico a hechos con presunta irregularidad	010-2020- OCI/0635	SERVICIOS GENERALES PARA EL MANTENIMIENTO Y LA CONSERVACIÓN DE LOS INMUEBLES DEL FCR - CONCURSO PÚBLICO N° 0010-2019-ONP	23/09/2020	09596278	BAZAN NAVARRO CONSUELO JANET	Implementada
47	2020	OFICINA DE NORMALIZACIÓN PREVISIONAL - ONP	Servicio de control específico a hechos con presunta irregularidad	010-2020- OCI/0635	SERVICIOS GENERALES PARA EL MANTENIMIENTO Y LA CONSERVACIÓN DE LOS INMUEBLES DEL FCR - CONCURSO PÚBLICO N° 0010-2019-ONP	23/09/2020	08575068	GONZALES VILLANUEVA VIVIAN ESTELA	Implementada
48	2020	OFICINA DE NORMALIZACIÓN PREVISIONAL - ONP	Servicio de control específico a hechos con presunta irregularidad	010-2020- OCI/0635	SERVICIOS GENERALES PARA EL MANTENIMIENTO Y LA CONSERVACIÓN DE LOS INMUEBLES DEL FCR - CONCURSO PÚBLICO N° 0010-2019-ONP	23/09/2020	08799341	MARQUEZ ZEPELLI LUIS ENRIQUE	Implementada
49	2020	OFICINA DE NORMALIZACIÓN PREVISIONAL - ONP	Servicio de control específico a hechos con presunta irregularidad	010-2020- OCI/0635	SERVICIOS GENERALES PARA EL MANTENIMIENTO Y LA CONSERVACIÓN DE LOS INMUEBLES DEL FCR - CONCURSO PÚBLICO N° 0010-2019-ONP	23/09/2020	07731679	NAIRN SAYAN ROSA MARIA ANA	Implementada
50	2020	OFICINA DE NORMALIZACIÓN PREVISIONAL - ONP	Servicio de control específico a hechos con presunta irregularidad	010-2020- OCI/0635	SERVICIOS GENERALES PARA EL MANTENIMIENTO Y LA CONSERVACIÓN DE LOS INMUEBLES DEL FCR - CONCURSO PÚBLICO N° 0010-2019-ONP	23/09/2020	46182457	RUIZ VERASTEGUI JUDITH PATRICIA	Implementada
51	2020	OFICINA DE NORMALIZACIÓN PREVISIONAL - ONP	Servicio de control específico a hechos con presunta irregularidad	010-2020- OCI/0635	SERVICIOS GENERALES PARA EL MANTENIMIENTO Y LA CONSERVACIÓN DE LOS INMUEBLES DEL FCR - CONCURSO PÚBLICO N° 0010-2019-ONP	23/09/2020	08777602	TERRY CHAVEZ LUIS FERNANDO	Implementada
52	2020	OFICINA DE NORMALIZACIÓN PREVISIONAL - ONP	Servicio de control específico a hechos con presunta irregularidad	010-2020- OCI/0635	SERVICIOS GENERALES PARA EL MANTENIMIENTO Y LA CONSERVACIÓN DE LOS INMUEBLES DEL FCR - CONCURSO PÚBLICO N° 0010-2019-ONP	23/09/2020	15742406	TORRES PACHECO LOURDES CECILIA	Implementada
53	2020	OFICINA DE NORMALIZACIÓN PREVISIONAL - ONP	Servicio de control específico a hechos con presunta irregularidad	010-2020- OCI/0635	SERVICIOS GENERALES PARA EL MANTENIMIENTO Y LA CONSERVACIÓN DE LOS INMUEBLES DEL FCR - CONCURSO PÚBLICO N° 0010-2019-ONP	23/09/2020	10251110	ZAVALA BARRIOS CARLOS ARTURO	Implementada
54	2019	OFICINA DE NORMALIZACIÓN PREVISIONAL - ONP	Auditoria de Cumplimiento	019-2019- OCI/0635	PROCESO DE CONTRATACIÓN Y EJECUCIÓN CONTRACTUAL DEL SERVICIO DE MANTENIMIENTO Y DESARROLLO DE SISTEMAS C.P. N° 0005-2014-ONP	09/12/2019	07524613	AQUINO TORRES LIZ	Inaplicable



SISTEMA ADMINISTRATIVO DE CONTROL
9.2 ANEXO FUNCIONARIOS CON PRESUNTA RESPONSABILIDAD

PLIEGO: OFICINA DE NORMALIZACIÓN PREVISIONAL

FECHA CORTE: 10/12/2022

Nro.	Año	Unidad Ejecutora	Control Posterior	Nro. de Informe	Título del Informe	Fecha Emisión	DNI	Nombre	Estado
55	2019	OFICINA DE NORMALIZACIÓN PREVISIONAL - ONP	Auditoria de Cumplimiento	019-2019- OCI/0635	PROCESO DE CONTRATACIÓN Y EJECUCIÓN CONTRACTUAL DEL SERVICIO DE MANTENIMIENTO Y DESARROLLO DE SISTEMAS C.P. N° 0005-2014-ONP	09/12/2019	42392006	COHAILA CALATAYUD SANDRA KATHERINE	Inaplicable
56	2019	OFICINA DE NORMALIZACIÓN PREVISIONAL - ONP	Auditoria de Cumplimiento	019-2019- OCI/0635	PROCESO DE CONTRATACIÓN Y EJECUCIÓN CONTRACTUAL DEL SERVICIO DE MANTENIMIENTO Y DESARROLLO DE SISTEMAS C.P. N° 0005-2014-ONP	09/12/2019	09077483	OSORIO VELASQUEZ JAIME RICARDO	Inaplicable
57	2019	OFICINA DE NORMALIZACIÓN PREVISIONAL - ONP	Servicio de control específico a hechos con presunta irregularidad	018-2019- OCI/0635	"ELABORACIÓN DE TERMINOS DE REFERENCIA Y ESTUDIO DE MERCADO DE LOS SERVICIOS GENERALES PARA LA CONSERVACIÓN DE LOS INMUEBLES A CARGO DE LA ONP - C.P. N° 0002-2019-ONP"	29/11/2019	09762180	CAVAGNARO CASTRO FIORELLA MARIA	Implementada
58	2019	OFICINA DE NORMALIZACIÓN PREVISIONAL - ONP	Servicio de control específico a hechos con presunta irregularidad	018-2019- OCI/0635	"ELABORACIÓN DE TERMINOS DE REFERENCIA Y ESTUDIO DE MERCADO DE LOS SERVICIOS GENERALES PARA LA CONSERVACIÓN DE LOS INMUEBLES A CARGO DE LA ONP - C.P. N° 0002-2019-ONP"	29/11/2019	08575068	GONZALES VILLANUEVA VIVIAN ESTELA	Implementada
59	2019	OFICINA DE NORMALIZACIÓN PREVISIONAL - ONP	Servicio de control específico a hechos con presunta irregularidad	018-2019- OCI/0635	"ELABORACIÓN DE TERMINOS DE REFERENCIA Y ESTUDIO DE MERCADO DE LOS SERVICIOS GENERALES PARA LA CONSERVACIÓN DE LOS INMUEBLES A CARGO DE LA ONP - C.P. N° 0002-2019-ONP"	29/11/2019	43620885	LINARES MARTINEZ DANNY BERLIN	Implementada
60	2019	OFICINA DE NORMALIZACIÓN PREVISIONAL - ONP	Servicio de control específico a hechos con presunta irregularidad	018-2019- OCI/0635	"ELABORACIÓN DE TERMINOS DE REFERENCIA Y ESTUDIO DE MERCADO DE LOS SERVICIOS GENERALES PARA LA CONSERVACIÓN DE LOS INMUEBLES A CARGO DE LA ONP - C.P. N° 0002-2019-ONP"	29/11/2019	06709696	PORTALES SEGURA JAIME ORLANDO	Implementada
61	2019	OFICINA DE NORMALIZACIÓN PREVISIONAL - ONP	Servicio de control específico a hechos con presunta irregularidad	018-2019- OCI/0635	"ELABORACIÓN DE TERMINOS DE REFERENCIA Y ESTUDIO DE MERCADO DE LOS SERVICIOS GENERALES PARA LA CONSERVACIÓN DE LOS INMUEBLES A CARGO DE LA ONP - C.P. N° 0002-2019-ONP"	29/11/2019	15742406	TORRES PACHECO LOURDES CECILIA	Implementada
62	2019	OFICINA DE NORMALIZACIÓN PREVISIONAL - ONP	Servicio de control específico a hechos con presunta irregularidad	018-2019- OCI/0635	"ELABORACIÓN DE TERMINOS DE REFERENCIA Y ESTUDIO DE MERCADO DE LOS SERVICIOS GENERALES PARA LA CONSERVACIÓN DE LOS INMUEBLES A CARGO DE LA ONP - C.P. N° 0002-2019-ONP"	29/11/2019	10251110	ZAVALA BARRIOS CARLOS ARTURO	Implementada



SISTEMA ADMINISTRATIVO DE CONTROL
9.2 ANEXO FUNCIONARIOS CON PRESUNTA RESPONSABILIDAD

PLIEGO: OFICINA DE NORMALIZACIÓN PREVISIONAL

FECHA CORTE: 10/12/2022

Nro.	Año	Unidad Ejecutora	Control Posterior	Nro. de Informe	Título del Informe	Fecha Emisión	DNI	Nombre	Estado
63	2019	OFICINA DE NORMALIZACIÓN PREVISIONAL - ONP	Servicio de control específico a hechos con presunta irregularidad	017-2019- OCI/0635	CONSUMO DE COMBUSTIBLE DE LOS VEHÍCULOS DE LA ONP ADJUDICACIÓN SIMPLIFICADA N° 0016-2018-ONP	29/11/2019	06709696	PORTALES SEGURA JAIME ORLANDO	Implementada
64	2019	OFICINA DE NORMALIZACIÓN PREVISIONAL - ONP	Auditoria de Cumplimiento	012-2019- OCI/0635	PROCESO DE CONTRATACIÓN DEL SERVICIO DE CENTRO DE DATOS Y COMUNICACIONES CONCURSO PÚBLICO N° 0004-2017-ONP	09/10/2019	41221836	ALARCON ARMAS EDUARDO	Implementada
65	2019	OFICINA DE NORMALIZACIÓN PREVISIONAL - ONP	Auditoria de Cumplimiento	012-2019- OCI/0635	PROCESO DE CONTRATACIÓN DEL SERVICIO DE CENTRO DE DATOS Y COMUNICACIONES CONCURSO PÚBLICO N° 0004-2017-ONP	09/10/2019	21286871	CHACHI VILLAIZAN ROCIO JOCELYN	Implementada
66	2019	OFICINA DE NORMALIZACIÓN PREVISIONAL - ONP	Auditoria de Cumplimiento	012-2019- OCI/0635	PROCESO DE CONTRATACIÓN DEL SERVICIO DE CENTRO DE DATOS Y COMUNICACIONES CONCURSO PÚBLICO N° 0004-2017-ONP	09/10/2019	07964974	CORONEL BRAVO RICARDO CESAR	Implementada
67	2019	OFICINA DE NORMALIZACIÓN PREVISIONAL - ONP	Auditoria de Cumplimiento	012-2019- OCI/0635	PROCESO DE CONTRATACIÓN DEL SERVICIO DE CENTRO DE DATOS Y COMUNICACIONES CONCURSO PÚBLICO N° 0004-2017-ONP	09/10/2019	07880825	LOPEZ BARDALES JUAN CARLOS	Implementada
68	2019	OFICINA DE NORMALIZACIÓN PREVISIONAL - ONP	Auditoria de Cumplimiento	012-2019- OCI/0635	PROCESO DE CONTRATACIÓN DEL SERVICIO DE CENTRO DE DATOS Y COMUNICACIONES CONCURSO PÚBLICO N° 0004-2017-ONP	09/10/2019	10003426	LOPEZ HOYOS TULIO RAFAEL	Implementada
69	2019	OFICINA DE NORMALIZACIÓN PREVISIONAL - ONP	Auditoria de Cumplimiento	012-2019- OCI/0635	PROCESO DE CONTRATACIÓN DEL SERVICIO DE CENTRO DE DATOS Y COMUNICACIONES CONCURSO PÚBLICO N° 0004-2017-ONP	09/10/2019	07536866	ORTEGA NINAPAYTA GIANCARLO	Implementada
70	2019	OFICINA DE NORMALIZACIÓN PREVISIONAL - ONP	Auditoria de Cumplimiento	012-2019- OCI/0635	PROCESO DE CONTRATACIÓN DEL SERVICIO DE CENTRO DE DATOS Y COMUNICACIONES CONCURSO PÚBLICO N° 0004-2017-ONP	09/10/2019	06645515	PUGA POMAREDA CARLOS MIGUEL	Implementada
71	2019	OFICINA DE NORMALIZACIÓN PREVISIONAL - ONP	Auditoria de Cumplimiento	012-2019- OCI/0635	PROCESO DE CONTRATACIÓN DEL SERVICIO DE CENTRO DE DATOS Y COMUNICACIONES CONCURSO PÚBLICO N° 0004-2017-ONP	09/10/2019	07884711	SAMAME QUIÑONES JOSE GILBERTO	Implementada
72	2019	OFICINA DE NORMALIZACIÓN PREVISIONAL - ONP	Auditoria de Cumplimiento	012-2019- OCI/0635	PROCESO DE CONTRATACIÓN DEL SERVICIO DE CENTRO DE DATOS Y COMUNICACIONES CONCURSO PÚBLICO N° 0004-2017-ONP	09/10/2019	09536759	VALDEZ OYOLA JOSE ALBERTO	Implementada



SISTEMA ADMINISTRATIVO DE CONTROL
9.2 ANEXO FUNCIONARIOS CON PRESUNTA RESPONSABILIDAD

PLIEGO: OFICINA DE NORMALIZACIÓN PREVISIONAL

FECHA CORTE: 10/12/2022

Nro.	Año	Unidad Ejecutora	Control Posterior	Nro. de Informe	Título del Informe	Fecha Emisión	DNI	Nombre	Estado
73	2019	OFICINA DE NORMALIZACIÓN PREVISIONAL - ONP	Auditoria de Cumplimiento	012-2019- OCI/0635	PROCESO DE CONTRATACIÓN DEL SERVICIO DE CENTRO DE DATOS Y COMUNICACIONES CONCURSO PÚBLICO N° 0004-2017-ONP	09/10/2019	41367339	VARAS JAUREGUI CARMEN FIORELLA	Implementada
74	2016	OFICINA DE NORMALIZACIÓN PREVISIONAL - ONP	Auditoria de Cumplimiento	036-2016- OCI/0635	PROCESO DE CONTRATACIÓN DEL CONCURSO PÚBLICO N.° 0005-2012-ONP SERVICIO DE CALIFICACIÓN DE SOLICITUDES Y/O EXPEDIENTES DE LOS DISTINTOS REGÍMENES QUE ADMINISTRA LA ONP	14/09/2016	07369268	BARRERA MENGOA VICTOR HUGO	Implementada
75	2016	OFICINA DE NORMALIZACIÓN PREVISIONAL - ONP	Auditoria de Cumplimiento	036-2016- OCI/0635	PROCESO DE CONTRATACIÓN DEL CONCURSO PÚBLICO N.° 0005-2012-ONP SERVICIO DE CALIFICACIÓN DE SOLICITUDES Y/O EXPEDIENTES DE LOS DISTINTOS REGÍMENES QUE ADMINISTRA LA ONP	14/09/2016	42672687	RAMIREZ SAL Y ROSAS SANDRA MACLOVIA	Implementada
76	2016	OFICINA DE NORMALIZACIÓN PREVISIONAL - ONP	Auditoria de Cumplimiento	036-2016- OCI/0635	PROCESO DE CONTRATACIÓN DEL CONCURSO PÚBLICO N.° 0005-2012-ONP SERVICIO DE CALIFICACIÓN DE SOLICITUDES Y/O EXPEDIENTES DE LOS DISTINTOS REGÍMENES QUE ADMINISTRA LA ONP	14/09/2016	07974395	URBINA ALDAVE FERNANDO JAVIER	Implementada
77	2016	OFICINA DE NORMALIZACIÓN PREVISIONAL - ONP	Auditoria de Cumplimiento	032-2016- OCI/0635	AUDITORÍA DE CUMPLIMIENTO OFICINA DE NORMALIZACIÓN PREVISIONAL - ONP - PROCESO DE CONTRATACIÓN DEL CONCURSO PÚBLICO N.° 0002-2012-ONP PARA EL SERVICIO DE ORIENTACIÓN Y RECEPCIÓN AL CLIENTE	14/07/2016	09083443	ALIAGA TORRES ROSA VICTORIA	Implementada
78	2016	OFICINA DE NORMALIZACIÓN PREVISIONAL - ONP	Auditoria de Cumplimiento	032-2016- OCI/0635	AUDITORÍA DE CUMPLIMIENTO OFICINA DE NORMALIZACIÓN PREVISIONAL - ONP - PROCESO DE CONTRATACIÓN DEL CONCURSO PÚBLICO N.° 0002-2012-ONP PARA EL SERVICIO DE ORIENTACIÓN Y RECEPCIÓN AL CLIENTE	14/07/2016	09762180	CAVAGNARO CASTRO FIORELLA MARIA	Implementada
79	2016	OFICINA DE NORMALIZACIÓN PREVISIONAL - ONP	Auditoria de Cumplimiento	032-2016- OCI/0635	AUDITORÍA DE CUMPLIMIENTO OFICINA DE NORMALIZACIÓN PREVISIONAL - ONP - PROCESO DE CONTRATACIÓN DEL CONCURSO PÚBLICO N.° 0002-2012-ONP PARA EL SERVICIO DE ORIENTACIÓN Y RECEPCIÓN AL CLIENTE	14/07/2016	02779936	PEÑA ARELLANO JOSE GERMAN	Implementada



SISTEMA ADMINISTRATIVO DE CONTROL
9.2 ANEXO FUNCIONARIOS CON PRESUNTA RESPONSABILIDAD

PLIEGO: OFICINA DE NORMALIZACIÓN PREVISIONAL

FECHA CORTE: 10/12/2022

Nro.	Año	Unidad Ejecutora	Control Posterior	Nro. de Informe	Título del Informe	Fecha Emisión	DNI	Nombre	Estado
80	2015	OFICINA DE NORMALIZACIÓN PREVISIONAL - ONP	Auditoria de Cumplimiento	004-2015- OCI/0635	"PROCESO DE CONTRATACIÓN Y EJECUCIÓN CONTRACTUAL DEL SERVICIO DE TASACIONES DE LOS INMUEBLES DEL FONDO CONSOLIDADO DE RESERVAS - FCR"	11/12/2015	09596278	BAZAN NAVARRO CONSUELO JANET	Implementada
81	2015	OFICINA DE NORMALIZACIÓN PREVISIONAL - ONP	Auditoria de Cumplimiento	004-2015- OCI/0635	"PROCESO DE CONTRATACIÓN Y EJECUCIÓN CONTRACTUAL DEL SERVICIO DE TASACIONES DE LOS INMUEBLES DEL FONDO CONSOLIDADO DE RESERVAS - FCR"	11/12/2015	08219336	LJUBICIC UGARTE IVAN HINKO ALBERT	Implementada
82	2015	OFICINA DE NORMALIZACIÓN PREVISIONAL - ONP	Auditoria de Cumplimiento	004-2015- OCI/0635	"PROCESO DE CONTRATACIÓN Y EJECUCIÓN CONTRACTUAL DEL SERVICIO DE TASACIONES DE LOS INMUEBLES DEL FONDO CONSOLIDADO DE RESERVAS - FCR"	11/12/2015	08799341	MARQUEZ ZEPELLI LUIS ENRIQUE	Implementada
83	2015	OFICINA DE NORMALIZACIÓN PREVISIONAL - ONP	Auditoria de Cumplimiento	004-2015- OCI/0635	"PROCESO DE CONTRATACIÓN Y EJECUCIÓN CONTRACTUAL DEL SERVICIO DE TASACIONES DE LOS INMUEBLES DEL FONDO CONSOLIDADO DE RESERVAS - FCR"	11/12/2015	08746248	QUIÑONES HULDISCH JOSE GUILLERMO	Implementada
84	2015	OFICINA DE NORMALIZACIÓN PREVISIONAL - ONP	Auditoria de Cumplimiento	003-2015- OCI/0635	ADQUISICIÓN DE BIENES PARA EL MANTENIMIENTO DE LOS INMUEBLES A CARGO DE LA ONP Y DEL FCR EN EL ÁMBITO DE LIMA METROPOLITANA Y CALLAO, REALIZADA A TRAVÉS DE COMPRAS DIRECTAS	30/11/2015	17886304	AGUILAR CACERES HERMES FERNANDO	Implementada
85	2015	OFICINA DE NORMALIZACIÓN PREVISIONAL - ONP	Auditoria de Cumplimiento	003-2015- OCI/0635	ADQUISICIÓN DE BIENES PARA EL MANTENIMIENTO DE LOS INMUEBLES A CARGO DE LA ONP Y DEL FCR EN EL ÁMBITO DE LIMA METROPOLITANA Y CALLAO, REALIZADA A TRAVÉS DE COMPRAS DIRECTAS	30/11/2015	10288527	MINDREAU ZELASCO ENRIQUE ALFREDO	Implementada
86	2015	OFICINA DE NORMALIZACIÓN PREVISIONAL - ONP	Auditoria de Cumplimiento	003-2015- OCI/0635	ADQUISICIÓN DE BIENES PARA EL MANTENIMIENTO DE LOS INMUEBLES A CARGO DE LA ONP Y DEL FCR EN EL ÁMBITO DE LIMA METROPOLITANA Y CALLAO, REALIZADA A TRAVÉS DE COMPRAS DIRECTAS	30/11/2015	06709696	PORTALES SEGURA JAIME ORLANDO	Implementada
87	2015	OFICINA DE NORMALIZACIÓN PREVISIONAL - ONP	Auditoria de Cumplimiento	003-2015- OCI/0635	ADQUISICIÓN DE BIENES PARA EL MANTENIMIENTO DE LOS INMUEBLES A CARGO DE LA ONP Y DEL FCR EN EL ÁMBITO DE LIMA METROPOLITANA Y CALLAO, REALIZADA A TRAVÉS DE COMPRAS DIRECTAS	30/11/2015	07427721	SALARDI BRAMONT CARMEN LUCY	Implementada



SISTEMA ADMINISTRATIVO DE CONTROL
9.2 ANEXO FUNCIONARIOS CON PRESUNTA RESPONSABILIDAD

PLIEGO: OFICINA DE NORMALIZACIÓN PREVISIONAL

FECHA CORTE: 10/12/2022

Nro.	Año	Unidad Ejecutora	Control Posterior	Nro. de Informe	Título del Informe	Fecha Emisión	DNI	Nombre	Estado
88	2015	OFICINA DE NORMALIZACIÓN PREVISIONAL - ONP	Auditoria de Cumplimiento	003-2015- OCI/0635	ADQUISICIÓN DE BIENES PARA EL MANTENIMIENTO DE LOS INMUEBLES A CARGO DE LA ONP Y DEL FCR EN EL ÁMBITO DE LIMA METROPOLITANA Y CALLAO, REALIZADA A TRAVÉS DE COMPRAS DIRECTAS	30/11/2015	10277660	SEGURA ARRIVABENE JOSE ANTONIO	Implementada
89	2015	OFICINA DE NORMALIZACIÓN PREVISIONAL - ONP	Auditoria de Cumplimiento	003-2015- OCI/0635	ADQUISICIÓN DE BIENES PARA EL MANTENIMIENTO DE LOS INMUEBLES A CARGO DE LA ONP Y DEL FCR EN EL ÁMBITO DE LIMA METROPOLITANA Y CALLAO, REALIZADA A TRAVÉS DE COMPRAS DIRECTAS	30/11/2015	09164412	VAL CASTILLO ABEL EDUARDO	Implementada
90	2015	OFICINA DE NORMALIZACIÓN PREVISIONAL - ONP	Auditoria de Cumplimiento	002-2015- OCI/0635	PROCESO DE EJECUCION CONTRACTUAL DEL SERVICIO DE CENTRO DE DATOS, APLICACIONES, COMUNICACIONES, MESA	11/09/2015	07964974	CORONEL BRAVO RICARDO CESAR	Implementada
91	2015	OFICINA DE NORMALIZACIÓN PREVISIONAL - ONP	Auditoria de Cumplimiento	002-2015- OCI/0635	PROCESO DE EJECUCION CONTRACTUAL DEL SERVICIO DE CENTRO DE DATOS, APLICACIONES, COMUNICACIONES, MESA	11/09/2015	07427721	SALARDI BRAMONT CARMEN LUCY	No Aplicable
92	2015	OFICINA DE NORMALIZACIÓN PREVISIONAL - ONP	Auditoria de Cumplimiento	002-2015- OCI/0635	PROCESO DE EJECUCION CONTRACTUAL DEL SERVICIO DE CENTRO DE DATOS, APLICACIONES, COMUNICACIONES, MESA	11/09/2015	07884711	SAMAME QUIÑONES JOSE GILBERTO	Implementada
93	2015	OFICINA DE NORMALIZACIÓN PREVISIONAL - ONP	Auditoria de Cumplimiento	002-2015- OCI/0635	PROCESO DE EJECUCION CONTRACTUAL DEL SERVICIO DE CENTRO DE DATOS, APLICACIONES, COMUNICACIONES, MESA	11/09/2015	10277660	SEGURA ARRIVABENE JOSE ANTONIO	No Aplicable
94	2015	OFICINA DE NORMALIZACIÓN PREVISIONAL - ONP	Auditoria de Cumplimiento	002-2015- OCI/0635	PROCESO DE EJECUCION CONTRACTUAL DEL SERVICIO DE CENTRO DE DATOS, APLICACIONES, COMUNICACIONES, MESA	11/09/2015	43484278	TORRES CALDERON HUERTAS ALFREDO HECTOR	Implementada
95	2015	OFICINA DE NORMALIZACIÓN PREVISIONAL - ONP	Auditoria de Cumplimiento	001-2015- OCI/0635	PROCESO RELACIONADO AL PAGO, IMPUGNACION Y DETERMINACION DE RESPONSABILIDADES DE LAS MULTAS APLICADA	14/08/2015	06784198	BELTRAN VARGAS CARMEN MAGALY	Implementada
96	2015	OFICINA DE NORMALIZACIÓN PREVISIONAL - ONP	Auditoria de Cumplimiento	001-2015- OCI/0635	PROCESO RELACIONADO AL PAGO, IMPUGNACION Y DETERMINACION DE RESPONSABILIDADES DE LAS MULTAS APLICADA	14/08/2015	09932287	CERRON MEZA ROSSANA ELVIA	Implementada

SISTEMA ADMINISTRATIVO DE CONTROL
9.2 ANEXO FUNCIONARIOS CON PRESUNTA RESPONSABILIDAD

PLIEGO: OFICINA DE NORMALIZACIÓN PREVISIONAL

FECHA CORTE: 10/12/2022

Nro.	Año	Unidad Ejecutora	Control Posterior	Nro. de Informe	Título del Informe	Fecha Emisión	DNI	Nombre	Estado
97	2015	OFICINA DE NORMALIZACIÓN PREVISIONAL - ONP	Auditoria de Cumplimiento	001-2015- OCI/0635	PROCESO RELACIONADO AL PAGO, IMPUGNACION Y DETERMINACION DE RESPONSABILIDADES DE LAS MULTAS APLICADA	14/08/2015	09396491	GIL RAMON MILUSKA ISABEL	Implementada
98	2015	OFICINA DE NORMALIZACIÓN PREVISIONAL - ONP	Auditoria de Cumplimiento	001-2015- OCI/0635	PROCESO RELACIONADO AL PAGO, IMPUGNACION Y DETERMINACION DE RESPONSABILIDADES DE LAS MULTAS APLICADA	14/08/2015	10288527	MINDREAU ZELASCO ENRIQUE ALFREDO	Implementada
99	2015	OFICINA DE NORMALIZACIÓN PREVISIONAL - ONP	Auditoria de Cumplimiento	001-2015- OCI/0635	PROCESO RELACIONADO AL PAGO, IMPUGNACION Y DETERMINACION DE RESPONSABILIDADES DE LAS MULTAS APLICADA	14/08/2015	15423479	SANCHEZ GRECCO ROBERTO CARLOS	Implementada
100	2015	OFICINA DE NORMALIZACIÓN PREVISIONAL - ONP	Auditoria de Cumplimiento	001-2015- OCI/0635	PROCESO RELACIONADO AL PAGO, IMPUGNACION Y DETERMINACION DE RESPONSABILIDADES DE LAS MULTAS APLICADA	14/08/2015	07950508	VELARDE SALAZAR JOSE ALBERTO GERARDO	Implementada



Firmado digitalmente por:
CHAVEZ REYES Lillian
Beatriz FAU 20254165035 soft
Motivo: En señal de
conformidad
Fecha: 14/12/2022 21:52:12-0500



PLIEGO: OFICINA DE NORMALIZACIÓN PREVISIONAL
FECHA CORTE: 10/12/2022

SISTEMA ADMINISTRATIVO DE CONTROL
9.3 ANEXO INFORMES DE CONTROL SIMULTANEO

Nro.	Año	Unidad Ejecutora	Control Simultaneo	Nro. de Informe	Título del Informe	Fecha Emisión	Fecha Publicación	Nro. de orden en el informe	Descripción	Estado de la Sit.Adv.
1	2018	OFICINA DE NORMALIZACIÓN PREVISIONAL - ONP	VISITA DE CONTROL	006-2018-OCI/0635-VC	VISITA DE CONTROL AL CENTRO DE ATENCIÓN SAN JUAN DE MIRAFLORES OFICINA DE NORMALIZACIÓN PREVISIONAL - ONP	16/11/2018	03/05/2019	1	EL CENTRO DE ATENCIÓN DE SAN JUAN DE MIRAFLORES NO CUENTA CON LOS DOS MÓDULOS PARA EL EQUIPO DE ADMINISTRACIÓN DE COLAS, CONFORME A LO REQUERIDO EN LA ADENDA N.º 12 DEL SERVICIO DE ATENCIÓN AL CLIENTE ONP	SIN ACCIONES
2	2018	OFICINA DE NORMALIZACIÓN PREVISIONAL - ONP	VISITA DE CONTROL	006-2018-OCI/0635-VC	VISITA DE CONTROL AL CENTRO DE ATENCIÓN SAN JUAN DE MIRAFLORES OFICINA DE NORMALIZACIÓN PREVISIONAL - ONP	16/11/2018	03/05/2019	4	EL PERSONAL DE SEGURIDAD DEL CENTRO DE ATENCIÓN DE SAN JUAN DE MIRAFLORES NO REALIZÓ LAS ACTIVIDADES DE SUPERVISIÓN Y DE RUTINA REQUERIDAS CONTRACTUALMENTE	SIN ACCIONES
3	2018	OFICINA DE NORMALIZACIÓN PREVISIONAL - ONP	ACCIÓN SIMULTÁNEA	003-2018-OCI/0635-AS	ACCION SIMULTANEA-EJECUCIÓN DEL SERVICIO DE MANTENIMIENTO DE LOS INMUEBLES A CARGO DE LA ONP E INMUEBLES DEL FONDO CONSOLIDADO DE RESERVAS PREVISIONALES EN EL ÁMBITO DE LIMA METROPOLITANA Y CALLAO	09/07/2018	03/05/2019	1	1. AUSENCIA DEL PLAN DE MANTENIMIENTO Y SU CRONOGRAMA DE EJECUCIÓN E IMPLEMENTACIÓN DE LOS TRABAJOS BÁSICOS DE MANTENIMIENTO DE LA INFRAESTRUCTURA Y MOBILIARIO	SIN ACCIONES
4	2017	OFICINA DE NORMALIZACIÓN PREVISIONAL - ONP	VISITA PREVENTIVA	754-2017-CG/L320-VP	"Prestación del Servicio de Atención al Cliente"	29/12/2017	19/07/2021	2	APORTES MENSUALES DE LOS AFILIADOS FACULTATIVOS, DIFERENTES A LOS EXIGIDOS NORMATIVAMENTE Y ORIGINADOS POR UNA VARIACIÓN EN LA BASE PARA EL CÁLCULO DE LA APORTACIÓN, GENERAN QUE LOS AFILIADOS TENGAN QUE REGULARIZAR EL MONTO FALTANTE CONSIDERANDO MORAS, MULTAS Y/O INTERESES.	SIN ACCIONES
5	2017	OFICINA DE NORMALIZACIÓN PREVISIONAL - ONP	VISITA DE CONTROL	002-2017-OCI/0635-VC	VISITA DE CONTROL AL CENTRO DE ATENCION DE LA ONP DE LA LIBERTAD	27/01/2017	24/04/2019	8	Deficiencias en cuanto al acceso al Sistema de Control de Procesos Judiciales de parte del Asesor Legal Externo.	SIN ACCIONES
6	2016	OFICINA DE NORMALIZACIÓN PREVISIONAL - ONP	VISITA DE CONTROL	037-2016-OCI/0635-VC	VISITA DE CONTROL A LA ONP - TRANSFERENCIA EN CALIDAD DE DONACIÓN DE BIENES DADOS DE BAJA A FAVOR DE LA INSTITUCIÓN BENÉFICA EMAÚS - SANTA ROSA DE LIMA	20/09/2016		1	Carencia de procedimientos formales para los actos de disposición en calidad de donación de bienes de dados de baja de la ONP	SIN ACCIONES





SISTEMA ADMINISTRATIVO DE CONTROL
9.3 ANEXO INFORMES DE CONTROL SIMULTANEO

PLIEGO: OFICINA DE NORMALIZACIÓN PREVISIONAL
FECHA CORTE: 10/12/2022

Nro.	Año	Unidad Ejecutora	Control Simultaneo	Nro. de Informe	Título del Informe	Fecha Emisión	Fecha Publicación	Nro. de orden en el informe	Descripción	Estado de la Sit.Adv.
7	2016	OFICINA DE NORMALIZACIÓN PREVISIONAL - ONP	VISITA DE CONTROL	035-2016-OCI/0635-VC	VISITA DE CONTROL AL CENTRO DE ATENCION DE LA ONP DE LIMA OESTE - EJECUCION CONTRACTUAL DE LOS SERVICIOS DE ATENCION AL CLIENTE ONP, DE SEGURIDAD Y VIGILANCIA Y ARRENDAMIENTO DE LOCAL	31/08/2016		9	Carencia de Certificado de Inspección Técnica de Seguridad en Defensa Civil	SIN ACCIONES
8	2016	OFICINA DE NORMALIZACIÓN PREVISIONAL - ONP	VISITA DE CONTROL	035-2016-OCI/0635-VC	VISITA DE CONTROL AL CENTRO DE ATENCION DE LA ONP DE LIMA OESTE - EJECUCION CONTRACTUAL DE LOS SERVICIOS DE ATENCION AL CLIENTE ONP, DE SEGURIDAD Y VIGILANCIA Y ARRENDAMIENTO DE LOCAL	31/08/2016		10	Deterioro del techo correspondiente al segundo nivel del establecimiento, que afecta los ambientes del Centro de Atención	SIN ACCIONES
9	2016	OFICINA DE NORMALIZACIÓN PREVISIONAL - ONP	ACCIÓN SIMULTÁNEA	031-2016-OCI/0635-AS	ACCION SIMULTANEA A LA ONP - SERVICIO DE MENSAJERÍA NACIONAL, INTERNACIONAL Y MOTORIZADO - CONCURSO PÚBLICO N.° 0015-2014-ONP ÍTEMS 1 Y 2	23/06/2016		1	Personal proveedor de servicios que desempeña las funciones de apoyo secretarial para el Equipo de Trabajo de Logística, no cuenta con su respectivo acceso a la red de ONP, ni accesos informáticos, utilizando accesos de un usuario que se encuentra de licencia.	SIN ACCIONES
10	2016	OFICINA DE NORMALIZACIÓN PREVISIONAL - ONP	ACCIÓN SIMULTÁNEA	031-2016-OCI/0635-AS	ACCION SIMULTANEA A LA ONP - SERVICIO DE MENSAJERÍA NACIONAL, INTERNACIONAL Y MOTORIZADO - CONCURSO PÚBLICO N.° 0015-2014-ONP ÍTEMS 1 Y 2	23/06/2016		2	Las pólizas de seguros para el Servicio de Mensajería Nacional, no precisan las coberturas requeridas en las Bases Integradas del presente servicio; asimismo, el Equipo de Trabajo de Logística no evidencia la existencia de Pólizas de seguros para el Servicio de Mensajería Motorizada.	SIN ACCIONES
11	2016	OFICINA DE NORMALIZACIÓN PREVISIONAL - ONP	ACCIÓN SIMULTÁNEA	031-2016-OCI/0635-AS	ACCION SIMULTANEA A LA ONP - SERVICIO DE MENSAJERÍA NACIONAL, INTERNACIONAL Y MOTORIZADO - CONCURSO PÚBLICO N.° 0015-2014-ONP ÍTEMS 1 Y 2	23/06/2016		3	El Equipo de Trabajo de Logística no cuenta con evidencia de las capacitaciones permanentes realizadas por Contratista Olva Courier SAC, al personal asignado para la prestación del servicio de Mensajería Nacional.	SIN ACCIONES



PLIEGO: OFICINA DE NORMALIZACIÓN PREVISIONAL
FECHA CORTE: 10/12/2022

SISTEMA ADMINISTRATIVO DE CONTROL
9.3 ANEXO INFORMES DE CONTROL SIMULTANEO

Nro.	Año	Unidad Ejecutora	Control Simultaneo	Nro. de Informe	Título del Informe	Fecha Emisión	Fecha Publicación	Nro. de orden en el informe	Descripción	Estado de la Sit.Adv.
12	2016	OFICINA DE NORMALIZACIÓN PREVISIONAL - ONP	ACCIÓN SIMULTÁNEA	031-2016-OCI/0635-AS	ACCION SIMULTANEA A LA ONP - SERVICIO DE MENSAJERÍA NACIONAL, INTERNACIONAL Y MOTORIZADO - CONCURSO PÚBLICO N.° 0015-2014-ONP ÍTEMS 1 Y 2	23/06/2016		4	Control implementados por el Equipo de Trabajo de Logística en relación a la correspondencia gestionada por el contratista Roserco SAC presentan deficiencias y omisiones en su registro de la información, limitando la correcta y completa verificación posterior.	SIN ACCIONES
13	2016	OFICINA DE NORMALIZACIÓN PREVISIONAL - ONP	ACCIÓN SIMULTÁNEA	031-2016-OCI/0635-AS	ACCION SIMULTANEA A LA ONP - SERVICIO DE MENSAJERÍA NACIONAL, INTERNACIONAL Y MOTORIZADO - CONCURSO PÚBLICO N.° 0015-2014-ONP ÍTEMS 1 Y 2	23/06/2016		5	El Equipo de Trabajo de Logística no acredita una adecuada labor de supervisión en relación al Control de la correspondencia gestionada por el Contratista Roserco SAC, lo que condujo que no se determine oportunamente penalidades incurridas por el mencionado contratista.	SIN ACCIONES
14	2016	OFICINA DE NORMALIZACIÓN PREVISIONAL - ONP	ACCIÓN SIMULTÁNEA	031-2016-OCI/0635-AS	ACCION SIMULTANEA A LA ONP - SERVICIO DE MENSAJERÍA NACIONAL, INTERNACIONAL Y MOTORIZADO - CONCURSO PÚBLICO N.° 0015-2014-ONP ÍTEMS 1 Y 2	23/06/2016		6	El Equipo de Trabajo de Logística no evidencia el cumplimiento de los perfiles del personal propuesto por el contratista Roserco SAC para la prestación del Servicio de Mensajería Motorizada, según lo establecido en las Bases Integradas.	SIN ACCIONES
15	2016	OFICINA DE NORMALIZACIÓN PREVISIONAL - ONP	ACCIÓN SIMULTÁNEA	031-2016-OCI/0635-AS	ACCION SIMULTANEA A LA ONP - SERVICIO DE MENSAJERÍA NACIONAL, INTERNACIONAL Y MOTORIZADO - CONCURSO PÚBLICO N.° 0015-2014-ONP ÍTEMS 1 Y 2	23/06/2016		7	Personal operativo que ejecuta el Servicio de Mensajería Nacional y Motorizada, no cumple adecuadamente el procedimiento que debe seguir para la entrega de la correspondencia, establecido en los términos de referencia de las Bases Integradas del Servicio.	SIN ACCIONES
16	2016	OFICINA DE NORMALIZACIÓN PREVISIONAL - ONP	ACCIÓN SIMULTÁNEA	031-2016-OCI/0635-AS	ACCION SIMULTANEA A LA ONP - SERVICIO DE MENSAJERÍA NACIONAL, INTERNACIONAL Y MOTORIZADO - CONCURSO PÚBLICO N.° 0015-2014-ONP ÍTEMS 1 Y 2	23/06/2016		8	Personal operativo que ejecuta el Servicio de Mensajería Nacional, no cumple adecuadamente el procedimiento que debe seguir en caso que la correspondencia no pueda ser entregada al destinatario, establecido en los términos de referencia de las Bases Integradas del Servicio.	SIN ACCIONES



PLIEGO: OFICINA DE NORMALIZACIÓN PREVISIONAL
FECHA CORTE: 10/12/2022

SISTEMA ADMINISTRATIVO DE CONTROL
9.3 ANEXO INFORMES DE CONTROL SIMULTANEO

Nro.	Año	Unidad Ejecutora	Control Simultaneo	Nro. de Informe	Título del Informe	Fecha Emisión	Fecha Publicación	Nro. de orden en el informe	Descripción	Estado de la Sit.Adv.
17	2016	OFICINA DE NORMALIZACIÓN PREVISIONAL - ONP	ACCIÓN SIMULTÁNEA	031-2016-OCI/0635-AS	ACCION SIMULTANEA A LA ONP - SERVICIO DE MENSAJERÍA NACIONAL, INTERNACIONAL Y MOTORIZADO - CONCURSO PÚBLICO N.° 0015-2014-ONP ÍTEMS 1 Y 2	23/06/2016		9	Personal operativo que ejecuta el Servicio de Mensajería Nacional, no cumple adecuadamente el procedimiento que debe seguir en caso de pérdida de la correspondencia, establecido en los términos de referencia de las Bases Integradas del Servicio.	SIN ACCIONES
18	2016	OFICINA DE NORMALIZACIÓN PREVISIONAL - ONP	ACCIÓN SIMULTÁNEA	031-2016-OCI/0635-AS	ACCION SIMULTANEA A LA ONP - SERVICIO DE MENSAJERÍA NACIONAL, INTERNACIONAL Y MOTORIZADO - CONCURSO PÚBLICO N.° 0015-2014-ONP ÍTEMS 1 Y 2	23/06/2016		10	Demora en la determinación y comunicación de las penalidades por parte de las áreas usuarias, lo que limita la correcta y completa verificación de las mismas	SIN ACCIONES
19	2016	OFICINA DE NORMALIZACIÓN PREVISIONAL - ONP	ACCIÓN SIMULTÁNEA	031-2016-OCI/0635-AS	ACCION SIMULTANEA A LA ONP - SERVICIO DE MENSAJERÍA NACIONAL, INTERNACIONAL Y MOTORIZADO - CONCURSO PÚBLICO N.° 0015-2014-ONP ÍTEMS 1 Y 2	23/06/2016		11	Deficiencia en la supervisión del Equipo de Trabajo de Logística, ocasionó una demora en la implementación de un cuaderno de registro diario de visita del personal del Contratista Olva Courier SAC, a fin de verificar si dicho contratista podría incurrir en penalidades.	SIN ACCIONES
20	2016	OFICINA DE NORMALIZACIÓN PREVISIONAL - ONP	VISITA DE CONTROL	028-2016-OCI/0635-VC	VISITA DE CONTROL A LA OFICINA DE NORMALIZACION PREVISIONAL - CENTRO DE ATENCION LAMBAYEQUE	28/04/2016		1	Retraso considerable en la inscripción del contrato de arrendamiento en el registro ante la SUNARP correspondiente.	SIN ACCIONES
21	2016	OFICINA DE NORMALIZACIÓN PREVISIONAL - ONP	VISITA DE CONTROL	028-2016-OCI/0635-VC	VISITA DE CONTROL A LA OFICINA DE NORMALIZACION PREVISIONAL - CENTRO DE ATENCION LAMBAYEQUE	28/04/2016		2	Carencia de Certificado de Inspección Técnica de Seguridad en Defensa Civil.	SIN ACCIONES
22	2016	OFICINA DE NORMALIZACIÓN PREVISIONAL - ONP	VISITA DE CONTROL	028-2016-OCI/0635-VC	VISITA DE CONTROL A LA OFICINA DE NORMALIZACION PREVISIONAL - CENTRO DE ATENCION LAMBAYEQUE	28/04/2016		9	Inadecuada distribución y ubicación física de los extintores asignados al Centro de Atención Lambayeque.	SIN ACCIONES
23	2016	OFICINA DE NORMALIZACIÓN PREVISIONAL - ONP	ACCIÓN SIMULTÁNEA	027-2016-OCI/0635-AS	ACCION SIMULTANEA A LA ONP - SERVICIO DE LIMPIEZA EN LAS INSTALACIONES DE LA ONP E INMUEBLES DEL FCR CONCURSO PUBLICO N.° 0017-2013-ONP	21/04/2016		8	Situaciones que limitan a la empresa contratista de limpieza para el cumplimiento de sus funciones y logro de los objetivos del servicio.	SIN ACCIONES



PLIEGO: OFICINA DE NORMALIZACIÓN PREVISIONAL
FECHA CORTE: 10/12/2022

SISTEMA ADMINISTRATIVO DE CONTROL
9.3 ANEXO INFORMES DE CONTROL SIMULTANEO

Nro.	Año	Unidad Ejecutora	Control Simultaneo	Nro. de Informe	Título del Informe	Fecha Emisión	Fecha Publicación	Nro. de orden en el informe	Descripción	Estado de la Sit.Adv.
24	2016	OFICINA DE NORMALIZACIÓN PREVISIONAL - ONP	ACCIÓN SIMULTÁNEA	026-2016-OCI/0635-AS	ACCION SIMULTANEA A LA ONP - CONTRATACIÓN DEL SERVICIO DE ATENCIÓN TELEFÓNICA PARA ABSOLUCIÓN DE CONSULTAS E INFORMACIÓN SOBRE LOS RÉGIMENES ADMINISTRADOS POR LA ONP Y LOS QUE SE LE ENCARGUEN	19/04/2016		8	Deficiencias en la implementación de los Equipos de Comunicación Directa en los Centros de Atención de ONP a nivel nacional.	SIN ACCIONES
25	2016	OFICINA DE NORMALIZACIÓN PREVISIONAL - ONP	VISITA DE CONTROL	025-2016-OCI/0635-VC	VISITA DE CONTROL AL CENTRO DE ATENCION PASCO DE LA OFICINA DE NORMALIZACION PREVISIONAL	06/04/2016		1	Retraso considerable en la inscripción del contrato de arrendamiento en el registro correspondiente.	SIN ACCIONES
26	2016	OFICINA DE NORMALIZACIÓN PREVISIONAL - ONP	ACCIÓN SIMULTÁNEA	020-2016-OCI/0635-AS	ACCION SIMULTANEA A LA OFICINA DE NORMALIZACION PREVISIONAL - ASIGNACIÓN DE CASOS JUDICIALES EN MATERIA PREVISIONAL Y PENAL BAJO EL DECRETO LEGISLATIVO N° 817	04/03/2016		1	La falta de funcionamiento del aplicativo de asignación automática de procesos a los Asesores Legales Externos - ALE en el sistema de Atención de Procesos Judiciales ¿ APJ, ha generado que actualmente se efectúe dicha asignación manualmente por parte del Equipo de Trabajo de Asuntos Procesales, lo que podría ocasionar el riesgo de cometer errores en la asignación de éstos, repercutiendo ello en la correcta defensa legal de la ONP.	SIN ACCIONES
27	2016	OFICINA DE NORMALIZACIÓN PREVISIONAL - ONP	ACCIÓN SIMULTÁNEA	020-2016-OCI/0635-AS	ACCION SIMULTANEA A LA OFICINA DE NORMALIZACION PREVISIONAL - ASIGNACIÓN DE CASOS JUDICIALES EN MATERIA PREVISIONAL Y PENAL BAJO EL DECRETO LEGISLATIVO N° 817	04/03/2016		2	El uso de las notas (calificaciones) obtenidas por los Asesores Legales Externos para la asignación manual de los procesos, sin utilizar otros criterios establecidos en la Directiva por la entidad para efectuar dicha labor, podría ocasionar un error al momento de elegir al ALE más idóneo para la defensa jurídica de la ONP.	SIN ACCIONES

Nro.	Año	Unidad Ejecutora	Control Simultaneo	Nro. de Informe	Título del Informe	Fecha Emisión	Fecha Publicación	Nro. de orden en el informe	Descripción	Estado de la Sit.Adv.
28	2016	OFICINA DE NORMALIZACIÓN PREVISIONAL - ONP	ACCIÓN SIMULTÁNEA	018-2016-OCI/0635-AS	ACCIÓN SIMULTÁNEA A LA OFICINA DE NORMALIZACIÓN PREVISIONAL - SUBASTA POR INVITACIÓN PARA ARRENDAMIENTO DE INMUEBLES N.º 1-2015-ST/ONP	22/02/2016		1	Dentro del marco del proceso de ¿Subasta por Invitación para Arrendamiento de Inmuebles n.º 1-2015-ST/ONP¿, llevado a cabo por el Equipo de Trabajo de la Subdirección de Inversiones Inmobiliarias (DIN.II) de la Dirección de Inversiones (DIN), se está subastando el arrendamiento de cuatro (4) inmuebles cuyo valor comercial superan los US\$ 50 000,00 (Cincuenta Mil con 00/100 dólares americanos), sin que haya sido previamente aprobado por el Directorio del Fondo Consolidado de Reservas (FCR), no observando lo establecido en los artículos 13º de la Política Inmobiliaria y 33º del TUO de la Directiva de Gestión Inmobiliaria, pudiendo generar la nulidad de los arrendamientos de dichos inmuebles al no contar con la aprobación expresa del ente competente.	SIN ACCIONES
29	2016	OFICINA DE NORMALIZACIÓN PREVISIONAL - ONP	ORIENTACIÓN DE OFICIO			16/12/2016		1	LA INADECUADA PREVISIÓN DE SERVICIOS REQUERIDOS POR LAS ÁREAS USUARIAS DE LA ONP, EN FUNCIÓN DE LOS OBJETIVOS Y METAS INSTITUCIONALES, AFECTARÍA LA DEBIDA PROGRAMACIÓN Y ELABORACIÓN DEL PLAN ANUAL DE CONTRATACIONES DE LA ENTIDAD	SIN ACCIONES





Firmado digitalmente por:
 LA ROSA SANCHEZ BAYES DE
 LOPEZ Aida Monica FAU
 20254185035 soft
 Motivo: Directora General
 de Administración
 Fecha: 15/12/2022 21:47:32-0500



Firmado digitalmente por:
 ZUÑIGA CAPARO Natalye FAU
 20254185035 soft
 Motivo: En señal de
 conformidad
 Fecha: 15/12/2022 21:26:51-0500



Firmado digitalmente por:
 RBMY Llacsa Gaston Roger
 FAU 20254185035 soft
 Motivo: Gerente General
 Fecha: 16/12/2022 13:49:46-0500

SECCIÓN V
 TRANSFERENCIA DE GESTIÓN

ARCHIVO GENERAL DE LA NACIÓN
 ANEXO 3.1

: Del 01 de diciembre del 2022 a la actualidad

Nombre de la entidad : Oficina de Normalización Previsional ONP
 Departamento - Provincia - Distrito : Lima, Lima, Lima

Titular de la entidad : Luis Guillermo Grimaldo Parra Casas
 Cargo : Jefe
 Período en el cargo : DEL 01 DE DICIEMBRE DEL 2022 A LA ACTUALIDAD
 Fecha de corte : 10/12/2022

NIVEL DE ARCHIVO (*)	Nivel Central
TIPO DE ARCHIVO (**)	Archivo Central
DENOMINACIÓN DEL ARCHIVO (***)	Archivo Central del la Oficina de Normalización Previsional
SEDES DEL ARCHIVO (dirección)	Calle Los Fresnos Mz. "G" Lt. 02 y 03, urbanización Huertos de Villena - Pachacamac Centro Civico Comercial de Lima Jr. Callao N°329

FONDO(s) (Nombre de la entidad)	SECCIÓN (Nombre de la unidad de organización)	SERIE DOCUMENTAL	DESDE AÑO	HASTA AÑO	CANTIDAD DE UNIDADES DE CONSERVACIÓN N°	TIPO DE UNIDADES DE CONSERVACIÓN (Archivadores de Palanca, Paquetes, Empastados, Folderes, Cajas Archivadoras, Archivo Digital u otro.)
	ADMINISTRACION	ACCESO A LA INFORMACION PUBLICA	2003	2018		
		AUDITORIA	1996	2014		
		CORRESPONDENCIA	1992	2018		
		DOCUMENTOS NORMATIVOS	1997	2018		
		DOCUMENTOS DE APOYO INFORMATIVO	2000	2019		
		PRESUPUESTO	2000	2012		
		REPORTES DE MESA DE PARTES	2010	2013		
	ADMINISTRACION DE PLATAFORMA Y REDES	BASE DE DATOS DE PENSIONISTAS	2005	2009		
		CORRESPONDENCIA	2005	2008		
		PARTES DE REQUERIMIENTOS	2004	2006		
		PASES DE PRODUCCION	2005	2006		
		PROYECTOS TECNOLOGICOS	2005	2006		
		REGISTRO DE PENSIONISTAS	2004	2009		
		SUPERVISION DE SERVICIOS	2005	2008		
		SUPERVISION DE SERVICIOS	1997	2007		
	ASESORIA JURIDICA	AUDITORIAS Y CONTROL INTERNO	1999	2000		
		CONTRATOS CON ASESORES LEGALES EXTERNOS	1994	2008		
		CORRESPONDENCIA	1993	2009		
		CORRESPONDENCIA	1995	2015		
		IPSS	1972	1997		
		LIQUIDACIONES	1998	2004		
		PRELIQUIDACION	1995	2011		
		SUPERVISION DE SERVICIOS	1996	2008		
		SUPERVISION DE SERVICIOS	2012	2015		
		ASUNTOS PROCESALES	CORRESPONDENCIA	1991	2007	
	CORRESPONDENCIA		2003	2016		
	FALSOS EXPEDIENTES		1900	2009		
	INFORMES		2004	2013		
NOTIFICACIONES	2003		2014			
SUPERVISION DE SERVICIOS	2004		2015			
CORRESPONDENCIA	1992		2008			
DOCUMENTACION DE BONOS DE RECONOCIMIENTO	1996	2006				

ROWS

	PARTE DE REQUERIMIENTOS (PRS)	2001	2005
	SUPERVISION DE SERVICIOS	1996	2008
	ACTAS DE CONCILIACION	2012	2012
	ACTAS DE CONCILIACION	2002	2004
	ANALISIS DE CUENTAS	2011	2011
	COMPROBANTES DE PAGO	2010	2014
	COMPROBANTES DIARIOS	1995	2010
	COMPROBANTES DIARIOS	2011	2015
	COMPROBANTES DIARIOS	2000	2002
	CONCILIACIONES	1997	2015
	CONCILIACIONES	2001	2008
	CONTABILIDAD FCR	1998	2015
	CONVENIO DEVOLUCION	1995	2010
	CONVENIO DEVOLUCION SUNAT	2011	2012
	CORRESPONDENCIA	1996	2010
	CORRESPONDENCIA	2012	2015
	DECLARACION JURADA DE TRABAJADORES	1994	2003
	DOCUMENTOS DE SUSTENTO		
	CONTABLE	1993	2009
	DOCUMENTOS DE SUSTENTO		
	CONTABLE	2012	2015
	ESTADOS BANCARIOS	1993	2009
	ESTADOS BANCARIOS	2012	2012
	ESTADOS FINANCIEROS	2011	2014
	FACTURAS DEL SEGURO COMPLEMENTARIO DE TRABAJO DE RIESGO	1998	2009
	FCR ESTADOS FINANCIEROS	1998	2014
	FCR LIBROS CONTABLES	1998	2006
	ONP ESTADOS FINANCIEROS Y PRESUPUESTALES	1943	2008
	ONP LIBROS CONTABLES	1995	2006
	PAGOS DE ASESORES LEGALES EXTERNOS	2009	2013
	PDT-PLAME	2012	2014
	PROVISIONES	1996	2015
	RENDICION DE GASTOS OPERATIVOS	2011	2012
	SUSTENTO DE OPERACIONES DE PAGO	1994	2015
DEPARTAMENTALES	CORRESPONDENCIA	1995	2009
	FICHAS DE DATOS DE PENSIONISTAS	1999	2003
	IPSS	1971	2003
	SUPERVISION DE SERVICIOS	1986	2009
DESARROLLO DE SOLUCIONES TECNOLOGICAS	ACTAS	2003	2005
	CORRESPONDENCIA	2003	2008
	DOCUMENTOS DE PROCESOS Y PROCEDIMIENTOS	2003	2006
	PARTES DE REQUERIMIENTOS	2004	2006
	PASES DE PRODUCCION	2005	2006
	PROYECTOS TECNOLOGICOS	2005	2007
	SUPERVISION DE SERVICIOS	2001	2009
DESARROLLO PROFESIONAL	CAPACITACIONES	2003	2009
	PROCESOS DE SELECCION DE PERSONAL	1994	2011
DIRECCION DE PRESTACIONES	CORRESPONDENCIA	2008	2011
	CORRESPONDENCIA	1995	2009
DIRECCION DE PRODUCCION	NORMAS Y PROCEDIMIENTOS	2003	2006
	RESOLUCIONES	1999	2007
	SUPERVISION DE SERVICIOS	2000	2010
ESTUDIOS ECONOMICOS	GESTION DE ESTADISTICAS	2004	2007
	CARTAS DE LIBRE DESAFILIACION	2008	2016
	CEDULAS DE NOTIFICACION	1993	2005
	CONSTANCIAS DE AFILIACION	2013	2014
	CONTROL DE DEUDAS	1995	2011
	CORRESPONDENCIA	1995	2012
	DECLARACIONES	2008	2011
	DEVOLUCION DE ABONOS	2002	2003

OFICINA DE NORMALIZACIÓN PREVISIONAL (ONP)

GESTIÓN DE AFILIADOS	DOCUMENTACION REGISTRO 20530	1995	1995	
	DOCUMENTOS DE EMPRESAS	1999	2002	
	ESSALUD	1998	2009	
	EXPEDIENTES DE AFILIADOS	1998	2010	
	FACTURAS SCTR	1999	2011	
	HOJAS DE LIQUIDACIÓN	2002	2007	
	INFORME REFERENCIAL AZUCARERA	1996	2009	
	IPSS	1992	2002	
	OTORGAMIENTO DE PENSIONES	1995	1995	
	PENSIONISTAS	1998	2009	
	POLIZAS DE SEGURO	1999	2011	
	RESOLUCIONES	2000	2008	
	SCTR - ASESORIA LEGAL	1999	2000	
	SCTR - CONCILIACION DE ABONOS	2001	2006	
	SCTR - COTIZACIONES	2002	2002	
	SCTR - MOVIMIENTO DE CUENTAS	2003	2006	
	SCTR - POLIZAS	1995	2007	
	SCTR PLANILLAS	2000	2007	
	SCTR REASEGUROS	2002	2006	
	SECRETARIA TECNICA DU-037	2016	2019	
	SOLICITUDES DE PENSION	2001	2008	
	SUPERVISION DE PROYECTOS	2000	2011	
	SUPERVISION DE SERVICIOS	1998	2011	
	SUPERVISION DE SERVICIOS	1996	2015	
	GESTION DE DERECHOS	COMISIONES MEDICAS	2001	2007
		CORRESPONDENCIA	1983	2009
		CORRESPONDENCIA	2007	2014
		PENSIONES	1995	1997
REGISTRO 20530		1905	2008	
RESOLUCIONES		1997	2009	
SEGUIMIENTO DE EXPEDIENTES		2001	2005	
SUPERVISION DE SERVICIOS		1993	2009	
SUPERVISION DE SERVICIOS		2010	2010	
PENSIONES		1972	2021	
BONOS DE RECONOCIMIENTO		2002	2021	
LOGISTICA		CONCILIACIONES DE ORDENES DE SERVICIO Y COMPRA	2000	2008
		CONTROL DE MOVILIDAD	2006	2008
	CONTROL PATRIMONIAL	2001	2007	
	CONVENIO	1995	1997	
	CORRESPONDENCIA	1994	2009	
	EXPEDIENTES DE CONTRATACIONES	1998	2008	
	INVENTARIO ANUAL VALORIZADO	2001	2010	
	ORDENES DE TRABAJO- MANTENIMIENTO	2002	2008	
	PLAN ANUAL DE ADQUISICIONES Y CONTRATACIONES	1999	2008	
	PROGRAMACIÓN DE PRESUPUESTO	2003	2007	
	SUPERVISION DE SERVICIOS	1995	2010	
	CORRESPONDENCIA	1995	2009	
ORGANO DE CONTROL INSTITUCIONAL	DOCUMENTACION DE APOYO ADMINISTRATIVO	2003	2008	
	DOCUMENTACION DE AUDITORIA	1996	2008	
	PAPELES DE TRABAJO	2009	2009	
	CONSTANCIAS DE BONOS	1997	2007	
PAGO DE PRESTACIONES	CORRESPONDENCIA	2004	2017	
	KITS DE REZAGADOS EXTERNO	2008	2016	
	PODERES INTERNO Y EXTERNO	2005	2016	
	REPORTE DE EMISION BALANCE (EXT)	1969	2017	
	REPORTE DE EMISION BALANCE EXTERNO	2017	2018	
	REPORTE DE EMISION EXTERNO	2017	2018	
	RESOLUCIONES	2008	2008	
	PLANEAMIENTO	CORRESPONDENCIA	2001	2009

120,209

CAJAS

PRESUPUESTO	CIERRE Y CONCILIACION	1995	2008
	CORRESPONDENCIA	2007	2007
	CORRESPONDENCIA	1992	2008
	EVALUACION PRESUPUESTARIA	1995	2008
	PROCESO PRESUPUESTARIO	1994	2007
	PROCESO PRESUPUESTARIO	2007	2008
	SUPERVISION DE SERVICIOS	1998	2006
PROGRAMACION Y CONTROL DE LA PRODUCCION	SUPERVISION DE SERVICIOS	2007	2007
	CARGOS DE REENVIO	1999	#(VALOR!
	COPIAS DE CONTRATOS	2004	2005
	CORRESPONDENCIA	1992	2010
	CORRESPONDENCIA	2010	2015
	DERIVACION DE DOCUMENTOS	2001	2001
	FICHAS DE DATOS	2002	2002
	PROL. APROB. DE SOLICITUDES	2001	2001
	RELACION DE SALIDAS DE EXPEDIENTES	2001	2001
	SUPERVISION DE SERVICIOS	2001	2009
	CORRESPONDENCIA	2008	2009
	DISCIPLINARIOS	1996	2012
RECURSOS HUMANOS	SECRETARIA TECNICA DE PROCEDIMIENTOS ADMINISTRATIVOS	2014	2019
	CORRESPONDENCIA	2005	2006
RECURSOS TECNOLOGICOS	INFORMES	2005	2006
	MANUALES	2005	2005
	SUPERVISION DE CONTRATOS	2006	2006
	ABONOS Y APERTURAS EN CUENTAS	1995	2009
RELACIONES LABORALES	CERTIFICADO DE RETENCION	1994	2008
	CONSTANCIAS DE TRABAJO	2003	2008
	CONTROL DE ASISTENCIA	2003	2009
	CORRESPONDENCIA	1994	2009
	ENTIDADES PRESTADORAS DE SALUD	2003	2010
	LEGAJOS DE PERSONAL	2000	2009
	LICENCIAS	2007	2009
	PDT REMUNERACIONES	2002	2006
	PLANILLAS	1995	2007
	PROGRAMACION PRESUPUESTAL	2003	2007
	RECIBOS POR HONORARIOS	1995	2008
	ACTAS	2005	2007
	CORRESPONDENCIA	2005	2007
	RESOLUCIONES	2007	2007
TECNOLOGÍAS DE LA INFORMACIÓN	SUPERVISION DE SERVICIO	2005	2006
	ADMINISTRACION DE CUENTAS BANCARIAS	2007	2015
	ADMINISTRACION DE CUENTAS BANCARIAS	1996	2009
	ARQUEO DE FONDOS Y VALORES	2007	2015
TESORERIA	CONSIGNACIONES JUDICIALES	1997	2010
	CORRESPONDENCIA	1998	2015
	CORRESPONDENCIA CON EL MINISTERIO DE ECONOMIA Y FINANZAS	1996	2005
	DOCUMENTOS DE APOYO INFORMATIVO	2008	2015
	EJECUCION DE GASTOS	1992	2015
	EJECUCION DE INGRESO	2000	2006
	EJECUCION DE INGRESOS	2007	2014
	FCR - CARTAS BANCOS	2015	2015
	FCR - CARTAS ORDENES	2014	2014
	FCR - CONCILIACIONES BANCARIAS	2009	2015
	FCR - ESTADOS BANCARIOS	2015	2015
	FCR - INSTRUMENTO DE INVERCION	2015	2015
	FCR - OPERACIONES POR INTERNET	2015	2015
	FCR - CONCILIACIONES BANCARIAS	2008	2009

		FLUJO DE CAJA	2008	2015		
		FONAFPU	2000	2007		
		LIBROS BANCOS	2003	2008		
		MENSUALIZACION , PROGRAMACION Y PROYECCIONES	2008	2014		
		SECTOR EDUCACION	2000	2003		
		VOUCHER BANCO DE LA NACION	2008	2014		
Instituto Peruano de Seguridad Social (IPSS) / Seguro Social de Salud (ESSALUD)	ORCINEA	CÉDULA DE INSCRIPCIÓN OBRERO	1941	1974	28,793	CAJAS
		MICROFICHAS	1941	1974		
		RESOLUCIONES DE ASEGURADOS FACULTATIVOS	1941	1999		
		EXPEDIENTILLO DE FACULTATIVO (ESSALUD E IPSS)	1966	1987		
		OTROS DOCUMENTOS ENTREGADOS POR ESSALUD	1941	2002		
		DECLARACIÓN JURADA DEL TRABAJADOR	1988	1999		
		TARJETA DE RESUMEN DE CUENTA INDIVIDUAL FACULTATIVO	1966	1987		
		PADRÓN DE CUENTA INDIVIDUAL FACULTATIVO	1966	1987		
		COMPROBANTE DE PAGO	1988	1999		
		CUADERNO DE REGISTRO (SOLO EN EL CASO DE FACULTATIVOS)	1966	1999		
		LIBRETAS DE TRABAJADORES DE CONSTRUCCIÓN CIVIL	1990	1998		
		RECIBO DE PAGO CHOFER PROFESIONAL	1967	1987		
		PADRÓN DE CUENTA DE TRABAJADORA DEL HOGAR	1971	1986		
		TARJETA DE CIRCULACIÓN CHOFER PROFESIONAL	1967	1974		
		CREDENCIAL DE DERECHO DE TRABAJADORA DEL HOGAR	1971	1986		
		PADRÓN DE CUENTA INDIVIDUAL DE CHOFER PROFESIONAL	1967	1985		
LIBRETA DE TRABAJADORES PORTUARIOS	1991	1999				
Otras entidades		LIBROS DE PLANILLAS *1	1905	2018	37,741 66,605	CAJAS BOLSAS

*1 Los libros de planillas son documentos que entidades publicas y privadas emiten a la ONP, la Uf Gestión Documentaria no genera estos documentos pero si los custodia

Nota: Uede completarse con la informacion disponible a la fecha del
Base legal: Ley N° 29343, Ley de creacion del sistema nacional de
Ley N° 21100, Ley del sistema nacional de Control

(*) Nivel Central (sede central)
Nivel Desconcentrado (sede desconcentrada)

(**)

(**) Archivos de Gestion
Archivos Herramientas (para aquellas entidades que
Archivo Central
Archivo Desconcentrado (para aquellas entidades que

Comentario: En caso de no ser aplicable el presente anexo, consignar lo siguiente:

Justificación de N/A del Anexo (1)	Sustento (2)

N/A: No aplica

(1) Desarrollar la justificación del porque no aplica registrar información en el anexo, de corresponder.

(2) Colocar el nombre del documento de sustento, de corresponder.

FIRMA DEL FUNCIONARIO RESPONSABLE / TITULAR
DE LA UNIDAD EJECUTORA



ENTIDADES
SECCIÓN I
SISTEMAS ADMINISTRATIVOS

SISTEMA ADMINISTRATIVO DE DEFENSA JURÍDICA DE ESTADO
ANEXO N° 11.1
CANTIDAD TOTAL DE OTROS PROCESOS

Nombre de la entidad : Oficina de Normalización Previsional
Departamento - Provincia - Distrito : Lima
Titular de la entidad : Luis Guillermo Grimaldo Parra Casas
Cargo : Jefe
Periodo en el cargo : Desde 01/12/2022 a la actualidad
Fecha de corte : 10/12/2022

RELACIÓN DE INVESTIGACIONES O PROCESOS PENALES DERIVADOS DE INFORMES DE CONTROL O AUDITORÍAS (1)		
Cantidad total de Investigaciones en el Ministerio Público (2)	Cantidad total de procesos penales en el Poder Judicial (3)	Cantidad total de carga procesal (SUMA DE A+B)
2	0	2

- (1) El presente formato esta orientado a recopilar información en forma total y/o acumulada.
(2) Precisar la cantidad total y/o acumulada del total de investigaciones en giro que derivaron de informes control o auditorías.
(3) Precisar la cantidad total y/o acumulada del total de procesos penales en giro que derivaron de informes control o auditorías.

PROCESOS JUDICIALIZADOS PARA RECUPERACIÓN JUDICIAL DE BIENES INMUEBLES (1)	CANTIDAD
Cantidad total de procesos judiciales en trámite	11
Cantidad total de procesos judiciales en ejecución	21
Cantidad total de procesos judiciales con programación de diligencia de lanzamiento y/o desalojo	0

- (1) El presente formato esta orientado a recopilar la información en forma total y/o acumulada

PROCEDIMIENTOS ADMINISTRATIVOS DE RECUPERACIÓN EXTRAJUDICIAL DE BIENES INMUEBLES (1)	CANTIDAD
Cantidad total de procedimientos administrativos en trámite	0
Cantidad total de procedimientos administrativos con programación de diligencia de lanzamiento y/o desalojo	0

- (1) El presente formato esta orientado a recopilar la información en forma total y/o acumulada

TOTAL DE EMBARGOS EJECUTADOS (1)	CANTIDAD
Embargos ejecutados	1

Comentario.- En caso de no ser aplicable el presente anexo, consignar lo siguiente:

Justificación de N/A del Anexo (1)	Sustento (2)

N/A: No aplica

- (1) Desarrollar la justificación del porque no aplica registrar información en el anexo, de corresponder.
(2) Colocar el nombre del documento de sustento, de corresponder.

VISTO DEL RESPONSABLE DEL SISTEMA ADMINISTRATIVO

FIRMA DEL FUNCIONARIO RESPONSABLE / TITULAR DE LA UE



Firmado digitalmente por:
REMY LLACSA Gaston Roger
 FAU 20254165035 soft
 Motivo: Gerente General
 Fecha: 16/12/2022 13:52:56-0500



Firmado digitalmente por:
MOSCOL CAJAS Nancy Del
 Carmen FAU 20254165035 soft
 Motivo: Ejecutiva de
 Asuntos Procesales
 Fecha: 16/12/2022 08:59:35-0500

ENTIDADES
 SECCION I
 SISTEMAS ADMINISTRATIVOS



Firmado digitalmente por:
DAZ CALLIRGOS Jose Luis
 FAU 20254165035 soft
 Motivo: Director General
 Oficina de Asesoría Jurídica
 Fecha: 16/12/2022 09:51:39-0500

SISTEMA ADMINISTRATIVO DE DEFENSA JURÍDICA DE ESTADO
 ANEXO N° 11.2
 CASOS EMBLEMÁTICOS Y DE CASOS CON MONTOS MAYORES O IGUALES A 50 UIT

Nombre de la entidad
 Departamento - Provincia - Distrito

Oficina de Normalización Previsional
 Lima

Titular de la entidad
 Cargo
 Período en el cargo
 Fecha de corte

Luis Guillermo Grimaldo Parra Casas
 Jefe
 Desde 01/12/2022 a la actualidad
 10/12/2022

Cantidad Total de Casos Emblemáticos	184
--------------------------------------	-----

N° de Carpeta Fiscal, Expediente Judicial u otro tipo de Expediente	Órgano Fiscal/Jurisdiccional/ otros (2)	Distrito Fiscal/Distrito Judicial/similares	Sujeto Procesal (3)	Naturaleza/ Especialidad (4)	Materia/ Delitos (5)	Fecha del Auto Admisorio/ Fecha de Inicio de Diligencias Preliminares/otros similares	Estadio Procesal (6)	Pretensión Económica \$/ (7)	Monto establecido en la Sentencia \$/	Monto pagado por el Estado \$/	Monto pendiente de pago por el Estado \$/	Monto cobrado por el Estado \$/	Monto pendiente de cobro por el Estado \$/	Cantidad total de personas investigadas/procesadas/demandadas en cada caso emblemático (8)
01015-2012-0-0701-JR-LA-01	ÓRGANO JURISDICCIONAL	CALLAO	DEMANDADA	CONTENCIOSO ADMINISTRATIVO	OTORGAMIENTO DE BONIFICACIONES ESPECIALES	4/09/2012	EN APELACION	9,782,720.64	9,782,720.64	0	9,782,720.64	0	0	17
09502-2013-0-1801-JR-LA-09	ÓRGANO JURISDICCIONAL	LIMA	DEMANDADA	CONTENCIOSO ADMINISTRATIVO	OTORGAMIENTO DE BONIFICACIONES ESPECIALES	12/06/2013	EN APELACION	1,214,911.65	1,214,911.65	0	1,214,911.65	0	0	5
20365-2015-0-1801-JR-LA-36	ÓRGANO JURISDICCIONAL	LIMA	DEMANDADA	CONTENCIOSO ADMINISTRATIVO	OTORGAMIENTO DE BONIFICACIONES ESPECIALES	11/12/2015	EN APELACION	11,858,695.04	11,858,695.04	0	11,858,695.04	0	0	111
42770-2006-0-1801-JR-LA-05	ÓRGANO JURISDICCIONAL	LIMA	DEMANDADA	CONTENCIOSO ADMINISTRATIVO	REAJUSTE O NIVELACION DE PENSION	13/09/2007	EN APELACION	6,951,815.27	6,951,815.27	0	6,951,815.27	0	0	17
29201-2006-0-1801-JR-CA-05	ÓRGANO JURISDICCIONAL	LIMA	DEMANDADA	CONTENCIOSO ADMINISTRATIVO	OTORGAMIENTO DE BONIFICACIONES ESPECIALES	5/03/2007	EN APELACION	198,031,673.00	198,031,673.00	0	198,031,673.00	0	0	10
04867-2013-0-1801-JR-LA-29	ÓRGANO JURISDICCIONAL	CALLAO	DEMANDADA	CONTENCIOSO ADMINISTRATIVO	OTORGAMIENTO DE BONIFICACIONES ESPECIALES	17/04/2013	EN APELACION	1,123,705.10	1,123,705.10	0	1,123,705.10	0	0	10
10266-2013-0-1801-JR-LA-29	ÓRGANO JURISDICCIONAL	LIMA	DEMANDADA	CONTENCIOSO ADMINISTRATIVO	REAJUSTE O NIVELACION DE PENSION	6/05/2013	EN APELACION	488,637.66	488,637.66	0	488,637.66	0	0	4
02036-2012-0-0701-JR-LA-05	ÓRGANO JURISDICCIONAL	CALLAO	DEMANDADA	CONTENCIOSO ADMINISTRATIVO	OTORGAMIENTO DE BONIFICACIONES ESPECIALES	15/04/2013	EN APELACION	4,331,414.72	4,331,414.72	0	4,331,414.72	0	0	42
22686-2015-0-1801-JR-LA-52	ÓRGANO JURISDICCIONAL	LIMA	DEMANDADA	CONTENCIOSO ADMINISTRATIVO	OTORGAMIENTO DE BONIFICACIONES ESPECIALES	10/12/2015	EN APELACION	39,401,857.68	39,401,857.68	0	39,401,857.68	0	0	1015
05044-2016-0-1801-JR-CI-02	ÓRGANO JURISDICCIONAL	LIMA	DEMANDADA	CONTENCIOSO ADMINISTRATIVO	REAJUSTE O NIVELACION DE PENSION	21/04/2016	EN APELACION	735,192.50	735,192.50	0	735,192.50	0	0	45
03015-2019-0-1801-JR-LA-58	ÓRGANO JURISDICCIONAL	LIMA	DEMANDADA	CONTENCIOSO ADMINISTRATIVO	OTORGAMIENTO DE BONIFICACIONES ESPECIALES	5/07/2019	EN APELACION	77,319,187.20	77,319,187.20	0	77,319,187.20	0	0	32
02566-2003-0-1801-JR-CA-02	ÓRGANO JURISDICCIONAL	LIMA	DEMANDADA	CONTENCIOSO ADMINISTRATIVO	OTORGAMIENTO DE PENSION DE JUBILACION	22/09/2003	EN APELACION	463,764.27	463,764.27	52,678.32	411,085.95	0	0	1
15609-2006-0-1801-JR-CA-05	ÓRGANO JURISDICCIONAL	LIMA	DEMANDADA	CONTENCIOSO ADMINISTRATIVO	REAJUSTE O NIVELACION DE PENSION	16/07/2007	EN EJECUCION	7,600,082.82	11,253,648.51	0	11,253,648.51	0	0	23
00855-2003-0-1903-JR-CI-02	ÓRGANO JURISDICCIONAL	LORETO	DEMANDADA	CONTENCIOSO ADMINISTRATIVO	OTORGAMIENTO DE BONIFICACIONES ESPECIALES	4/09/2003	EN EJECUCION	1,822,342.82	1,822,342.82	0	1,822,342.82	0	0	38
09623-2008-0-1801-JR-CA-05	ÓRGANO JURISDICCIONAL	LIMA	DEMANDADA	CONTENCIOSO ADMINISTRATIVO	OTORGAMIENTO DE BONIFICACIONES ESPECIALES	28/08/2008	EN EJECUCION	1,122,189.59	1,122,189.59	0	1,122,189.59	0	0	174
42179-2007-0-1801-JR-CI-02	ÓRGANO JURISDICCIONAL	LIMA	DEMANDADA	CONTENCIOSO ADMINISTRATIVO	REAJUSTE O NIVELACION DE PENSION	14/09/2007	EN EJECUCION	22,253,451.53	22,253,451.53	0	22,253,451.53	0	0	86
00031-2009-0-1801-JR-CA-13	ÓRGANO JURISDICCIONAL	LIMA	DEMANDADA	CONTENCIOSO ADMINISTRATIVO	OTORGAMIENTO DE BONIFICACIONES ESPECIALES	13/01/2009	EN EJECUCION	200,000,000.00	200,000,000.00	0	200,000,000.00	0	0	1089
035206-2002-0-1801-JR-CI-04	ÓRGANO JURISDICCIONAL	LIMA	DEMANDADA	PROCESO DE AMPARO	REAJUSTE O NIVELACION DE PENSION	12/08/2002	EN EJECUCION	631,330,535.63	631,330,535.63	0	631,330,535.63	0	0	748
00436-2004-0-1801-JR-CA-04	ÓRGANO JURISDICCIONAL	LIMA	DEMANDADA	CONTENCIOSO ADMINISTRATIVO	OTORGAMIENTO DE PENSION DE JUBILACION	1/01/2004	EN EJECUCION	1,399,186.51	1,399,186.51	1,359,958.63	39,227.88	0	0	1
19167-2007-0-1801-JR-CA-10	ÓRGANO JURISDICCIONAL	LIMA	DEMANDADA	CONTENCIOSO ADMINISTRATIVO	OTORGAMIENTO DE PENSION DE JUBILACION	12/05/2008	EN EJECUCION	860,192.21	860,192.21	0	860,192.21	0	0	1
00584-2008-0-1801-SP-CA-02	ÓRGANO JURISDICCIONAL	LIMA	DEMANDADA	CONTENCIOSO ADMINISTRATIVO	OTORGAMIENTO DE PENSION DE JUBILACION	7/07/2003	EN EJECUCION	611,905.89	611,905.89	51,990.91	559,914.98	0	0	1
13249-2005-0-1801-JR-CA-01	ÓRGANO JURISDICCIONAL	LIMA	DEMANDADA	CONTENCIOSO ADMINISTRATIVO	OTORGAMIENTO DE PENSION DE JUBILACION	23/11/2005	EN EJECUCION	593,785.26	593,785.26	338,356.52	255,428.74	0	0	1

11791-2006-0-1801-JR-CA-04	ÓRGANO JURISDICCIONAL	LIMA	DEMANDADA	ACCION DE AMPARO	OTORGAMIENTO DE PENSION DE JUBILACION	21/10/2004	EN EJECUCION	571,542.91	571,542.91	292,383.69	279,159.22	0	0	1
01160-2003-0-1801-JR-CA-02	ÓRGANO JURISDICCIONAL	LIMA	DEMANDADA	CONTENCIOSO ADMINISTRATIVO	OTORGAMIENTO DE PENSION DE JUBILACION	28/04/2003	EN EJECUCION	550,364.63	550,364.63	123,493.09	426,871.54	0	0	1
03566-2003-0-1801-JR-CA-01	ÓRGANO JURISDICCIONAL	LIMA	DEMANDADA	CONTENCIOSO ADMINISTRATIVO	OTORGAMIENTO DE PENSION DE JUBILACION	16/04/2004	EN EJECUCION	544,659.99	544,659.99	450,361.21	94,298.78	0	0	1
20559-2007-0-1801-JR-CA-03	ÓRGANO JURISDICCIONAL	LIMA	DEMANDADA	CONTENCIOSO ADMINISTRATIVO	OTORGAMIENTO DE PENSION DE JUBILACION	11/03/2008	EN EJECUCION	498,871.46	498,871.46	314,455.02	184,416.44	0	0	1
00542-2006-0-1801-JR-LA-21	ÓRGANO JURISDICCIONAL	LIMA	DEMANDADA	CONTENCIOSO ADMINISTRATIVO	OTORGAMIENTO DE PENSION DE JUBILACION	28/04/2006	EN EJECUCION	475,506.07	475,506.07	0	475,506.07	0	0	1
16747-2005-0-1801-JR-CA-01	ÓRGANO JURISDICCIONAL	LIMA	DEMANDADA	ACCION DE AMPARO	OTORGAMIENTO DE PENSION DE JUBILACION	6/01/2006	EN EJECUCION	471,235.43	471,235.43	436,685.89	34,549.54	0	0	1
1103-2003-0-1810-JR-CA-01	ÓRGANO JURISDICCIONAL	LIMA	DEMANDADA	CONTENCIOSO ADMINISTRATIVO	OTORGAMIENTO DE PENSION DE JUBILACION	6/05/2003	EN EJECUCION	454,867.71	454,867.71	452,867.71	2,000.00	0	0	1
14097-2008-0-1801-JR-CA-14	ÓRGANO JURISDICCIONAL	LIMA	DEMANDADA	CONTENCIOSO ADMINISTRATIVO	OTORGAMIENTO DE PENSION DE JUBILACION	22/08/2008	EN EJECUCION	452,381.01	452,381.01	447,927.05	4,453.96	0	0	1
10753-2007-0-1801-JR-CA-04	ÓRGANO JURISDICCIONAL	LIMA	DEMANDADA	CONTENCIOSO ADMINISTRATIVO	REAJUSTE O NIVELACION DE PENSION	21/04/2008	EN EJECUCION	300,146.79	349,665.74	0	349,665.74	0	0	1
03047-2006-0-1801-JR-CA-03	ÓRGANO JURISDICCIONAL	LIMA	DEMANDADA	CONTENCIOSO ADMINISTRATIVO	REAJUSTE O NIVELACION DE PENSION	15/03/2006	EN EJECUCION	266,488.86	266,488.86	0	266,488.86	0	0	1
25938-2004-0-1801-JR-CI-63	ÓRGANO JURISDICCIONAL	LIMA	DEMANDADA	ACCION DE AMPARO	REAJUSTE O NIVELACION DE PENSION	15/04/2004	EN EJECUCION	236,988.77	236,988.77	0	236,988.77	0	0	1
19169-2007-0-1801-JR-CA-10	ÓRGANO JURISDICCIONAL	LIMA	DEMANDADA	CONTENCIOSO ADMINISTRATIVO	REAJUSTE O NIVELACION DE PENSION	9/11/2007	EN EJECUCION	383,214.96	307,395.54	0	307,395.54	0	0	1
01291-2012-0-1308-JR-LA-01	ÓRGANO JURISDICCIONAL	HUAURA	DEMANDADA	CONTENCIOSO ADMINISTRATIVO	OTORGAMIENTO DE PENSION DE JUBILACION	4/09/2012	EN EJECUCION	239,090.56	239,090.56	211,072.39	28,018.17	0	0	1
03881-2004-0-1801-JR-CI-04	ÓRGANO JURISDICCIONAL	LIMA	DEMANDADA	CONTENCIOSO ADMINISTRATIVO	OTORGAMIENTO DE PENSION DE JUBILACION	29/11/2004	EN EJECUCION	333,561.69	333,561.69	204,168.58	129,393.11	0	0	1
02492-2012-0-0701-JR-LA-04	ÓRGANO JURISDICCIONAL	CALLAO	DEMANDADA	CONTENCIOSO ADMINISTRATIVO	REAJUSTE O NIVELACION DE PENSION	12/03/2013	EN EJECUCION	459,548.56	459,548.56	0	459,548.56	0	0	1
28435-2010-0-1801-JR-LA-68	ÓRGANO JURISDICCIONAL	LIMA	DEMANDADA	CONTENCIOSO ADMINISTRATIVO	REAJUSTE O NIVELACION DE PENSION	9/07/2012	EN EJECUCION	447,080.24	447,080.24	0	447,080.24	0	0	5
00330-2006-0-1801-JR-LA-13	ÓRGANO JURISDICCIONAL	LIMA	DEMANDADA	CONTENCIOSO ADMINISTRATIVO	REAJUSTE O NIVELACION DE PENSION	12/09/2006	EN EJECUCION	261,093.04	261,093.04	0	261,093.04	0	0	1
15945-2006-0-1801-JR-CA-06	ÓRGANO JURISDICCIONAL	LIMA	DEMANDADA	CONTENCIOSO ADMINISTRATIVO	OTORGAMIENTO DE PENSION DE JUBILACION	25/09/2006	EN EJECUCION	245,677.66	245,677.66	180,945.34	64,732.32	0	0	1
01852-2003-0-1801-JR-CA-01	ÓRGANO JURISDICCIONAL	LIMA	DEMANDADA	CONTENCIOSO ADMINISTRATIVO	OTORGAMIENTO DE PENSION DE JUBILACION	14/08/2003	EN EJECUCION	270,634.57	368,403.17	0	368,403.17	0	0	1
18454-2014-0-1801-JR-LA-67	ÓRGANO JURISDICCIONAL	LIMA	DEMANDADA	CONTENCIOSO ADMINISTRATIVO	OTORGAMIENTO DE BONIFICACIONES ESPECIALES	17/10/20214	EN TRÁMITE	8,861,564.40	0.00	0	0.00	0	0	30
02027-2012-0-1801-JR-LA-70	ÓRGANO JURISDICCIONAL	LIMA	DEMANDADA	CONTENCIOSO ADMINISTRATIVO	OTORGAMIENTO DE BONIFICACIONES ESPECIALES	30/01/2012	EN TRÁMITE	15,608,865.82	0.00	0	0.00	0	0	46
18679-2015-0-1801-JR-LA-48	ÓRGANO JURISDICCIONAL	LIMA	DEMANDADA	CONTENCIOSO ADMINISTRATIVO	OTORGAMIENTO DE BONIFICACIONES ESPECIALES	25/11/2015	EN TRÁMITE	3,361,933.11	0.00	0	0.00	0	0	13
07108-2017-0-1801-JR-LA-70	ÓRGANO JURISDICCIONAL	LIMA	DEMANDADA	CONTENCIOSO ADMINISTRATIVO	OTORGAMIENTO DE BONIFICACIONES ESPECIALES	2/10/2017	EN TRÁMITE	1,099,937.66	0.00	0	0.00	0	0	132
09642-2009-0-1801-JR-CA-17	ÓRGANO JURISDICCIONAL	LIMA	DEMANDADA	CONTENCIOSO ADMINISTRATIVO	OTORGAMIENTO DE PENSION DE JUBILACION	15/09/2009	EN TRÁMITE	922,377.33	0.00	0	0.00	0	0	25
22970-2013-0-1801-JR-LA-28	ÓRGANO JURISDICCIONAL	LIMA	DEMANDADA	CONTENCIOSO ADMINISTRATIVO	OTORGAMIENTO DE PENSION DE JUBILACION	13/09/2013	EN TRÁMITE	265,467.18	0.00	0	0.00	0	0	1
506015505-2019-473-0	ÓRGANO FISCAL	LIMA	DENUNCIANTE	PENAL	NEGOCIACION INCOMPATIBLE	15/01/2022	EN TRÁMITE	0.00	0.00	0	0.00	0	0	11
02469-2019-1-1826-JR-PE-02	ÓRGANO JURISDICCIONAL	LIMA	DENUNCIANTE	PENAL	NEGOCIACION INCOMPATIBLE	25/03/2022	EN TRÁMITE	0.00	0.00	0	0.00	0	0	7
04723-2014-0-1817-JR-CO-11	ÓRGANO JURISDICCIONAL	LIMA	DEMANDANTE	OTROS	OBLIGACIÓN DE DAR SUMA DE DINERO	23/05/2014	EN TRÁMITE	1,695,111.13	0	0	0.00	0	0	1
04726-2014-0-1817-JR-CO-05	ÓRGANO JURISDICCIONAL	LIMA	DEMANDANTE	OTROS	OBLIGACIÓN DE DAR SUMA DE DINERO	23/05/2014	EN TRÁMITE	1,856,790.00	0	0	0.00	0	0	1
04727-2014-0-1817-JR-CO-08	ÓRGANO JURISDICCIONAL	LIMA	DEMANDANTE	OTROS	OBLIGACIÓN DE DAR SUMA DE DINERO	23/05/2014	EN TRÁMITE	1,550,928.60	0	0	0.00	0	0	2
3432-286-21	ÓRGANO ARBITRAL	LIMA	DEMANDADO	OTROS	OBLIGACIÓN DE DAR SUMA DE DINERO	11/03/2022	EN TRÁMITE	2,530,712.61	0	0	0.00	0	0	1
3600-454-21	ÓRGANO ARBITRAL	LIMA	DEMANDADO	OTROS	DEJAR SIN EFECTO PENALIDADES Y OTROS	12/09/2022	EN TRÁMITE	9,663,673.88	0	0	0.00	0	0	1
1781-2016	ÓRGANO ARBITRAL	LIMA	DEMANDADO	OTROS	DEJAR SIN EFECTO PENALIDADES	14/03/2016	EN TRÁMITE	4,309,433.00	0	0	0.00	0	0	1
320-2020-0-1817-SP-CO-01	ÓRGANO JURISDICCIONAL	LIMA	DEMANDANTE	OTROS	RECURSO DE ANULACIÓN DE LAUDO ARBITRAL	27/10/2020	EN TRÁMITE	6,105,695.40	0	0	0.00	0	0	1
2336-2022-0-1801-SP-DC-03	ÓRGANO JURISDICCIONAL	LIMA	DEMANDANTE	OTROS	AMPARO CONTRA RESOLUCIONES JUDICIALES	21/11/2022	EN TRÁMITE	0	0	0	0.00	0	0	1
304-2020-0-1817-SP-CO-02	ÓRGANO JURISDICCIONAL	LIMA	DEMANDADA	OTROS	RECURSO DE ANULACIÓN DE LAUDO ARBITRAL	10/11/2022	EN TRÁMITE	1,130,487.20	0	0	0.00	0	0	1
151-2022-0-1817-SP-CO-02	ÓRGANO JURISDICCIONAL	LIMA	DEMANDANTE	OTROS	RECURSO DE ANULACIÓN DE LAUDO ARBITRAL	23/03/2022	EN TRÁMITE	1,016,689.01	0	0	0.00	0	0	1
5064-2021-0-1817-JR-CO-06	ÓRGANO JURISDICCIONAL	LIMA	DEMANDADA	OTROS	EJECUCIÓN DE LAUDO ARBITRAL	10/12/2021	EN TRÁMITE	2,650,647.74	0	0	0.00	0	0	1
261-2022-0-1817-SP-CO-01	ÓRGANO JURISDICCIONAL	LIMA	DEMANDANTE	OTROS	RECURSO DE ANULACIÓN DE LAUDO ARBITRAL	18/05/2022	EN TRÁMITE	1,331,862.16	0	0	0.00	0	0	1
11947-2022-0-1817-JR-CO-11	ÓRGANO JURISDICCIONAL	LIMA	DEMANDADA	OTROS	EJECUCIÓN DE LAUDO ARBITRAL	8/11/2022	EN TRÁMITE	1,331,862.16	0	0	0.00	0	0	1

28F2011060246	OTROS	PIURA	DEMANDADA	OTROS	ESSALUD	18/06/2012	EN TRÁMITE	468.808.00	0	0	0.00	0	0	1
802990018534	OTROS	LIMA	DEMANDADA	OTROS	ESSALUD	28/11/2007	EN TRÁMITE	460.535.00	0	0	0.00	0	0	1
24F201170751007	OTROS	LIMA	DEMANDADA	OTROS	ESSALUD	14/07/2017	EN TRÁMITE	20.636.718.00	0	0	0.00	0	0	1
07F201180201689	OTROS	LIMA	DEMANDADA	OTROS	ESSALUD	7/02/2018	EN TRÁMITE	1.188.429.00	0	0	0.00	0	0	1
24F201180533384	OTROS	LIMA	DEMANDADA	OTROS	ESSALUD	25/05/2018	EN TRÁMITE	2.219.867.00	0	0	0.00	0	0	1
841990015140	OTROS	LIMA	DEMANDADA	OTROS	ESSALUD	18/11/2022	EN TRÁMITE	3.049.034.00	0	0	0.00	0	0	1
12F20221006718	OTROS	LIMA	DEMANDADA	OTROS	ESSALUD	7/11/2022	EN TRÁMITE	242.090.00	0	0	0.00	0	0	1
866990000922	OTROS	JUNIN	DEMANDADA	OTROS	ESSALUD	19/02/2015	EN TRÁMITE	256.800.00	0	0	0.00	0	0	1
12F20120702669	OTROS	LA LIBERTAD	DEMANDADA	OTROS	ESSALUD	8/05/2012	EN TRÁMITE	253.894.00	0	0	0.00	0	0	1
12F2012002504	OTROS	LA LIBERTAD	DEMANDADA	OTROS	ESSALUD	22/10/2012	EN TRÁMITE	333.000.00	0	0	0.00	0	0	1
12F20191005715	OTROS	LA LIBERTAD	DEMANDADA	OTROS	ESSALUD	10/10/2019	EN TRÁMITE	301.538.00	0	0	0.00	0	0	1
17F2211001302	OTROS	PASCO	DEMANDADA	OTROS	ESSALUD	27/10/2021	EN TRÁMITE	397.842.00	0	0	0.00	0	0	1
13F20211010246	OTROS	LAMBAYEQUE	DEMANDADA	OTROS	ESSALUD	5/11/2021	EN TRÁMITE	411.209.00	0	0	0.00	0	0	1
12F20120702667	OTROS	LA LIBERTAD	DEMANDADA	OTROS	ESSALUD	21/01/2021	EN TRÁMITE	399.007.00	0	0	0.00	0	0	1
821990002709	OTROS	LAMBAYEQUE	DEMANDADA	OTROS	ESSALUD	23/12/2020	EN TRÁMITE	262.030.00	0	0	0.00	0	0	1
821150000534	OTROS	LIMA	DEMANDADA	OTROS	ESSALUD	21/12/2020	EN TRÁMITE	262.030.00	0	0	0.00	0	0	1
802990028778	OTROS	LIMA	DEMANDADA	OTROS	ESSALUD	3/07/2008	EN TRÁMITE	267.867.00	0	0	0.00	0	0	1
2911-20190-1501-JR-CI-02	ÓRGANO JURISDICCIONAL	J UNIN	DEMANDADO	CIVIL	INDEMNIZACIÓN POR DAÑOS Y PERJUICIOS	19/03/2021	EN TRÁMITE	1.250.000.00	0	0	0.00	0	0	1
3928-2011-0-1706-JR-CI-06	ÓRGANO JURISDICCIONAL	LAMBAYEQUE	DEMANDADO	CIVIL	INDEMNIZACIÓN POR DAÑOS Y PERJUICIOS	3/10/2013	EN TRÁMITE	1.000.000.00	0	0	0.00	0	0	1
13353-2011-0-1801-JR-CI-36	ÓRGANO JURISDICCIONAL	LIMA	DEMANDADO	CIVIL	INDEMNIZACIÓN POR DAÑOS Y PERJUICIOS	4/11/2013	EN TRÁMITE	1.000.000.00	0	0	0.00	0	0	1
2509-2012-0-1801-JR-CI-13	ÓRGANO JURISDICCIONAL	LIMA	DEMANDADO	CIVIL	INDEMNIZACIÓN POR DAÑOS Y PERJUICIOS	26/04/2013	EN TRÁMITE	720.000.00	0	0	0.00	0	0	1
3867-2011-0-0-1706-JR-CI-03	ÓRGANO JURISDICCIONAL	LAMBAYEQUE	DEMANDADO	CIVIL	INDEMNIZACIÓN POR DAÑOS Y PERJUICIOS	12/08/2013	EN TRÁMITE	720.000.00	0	0	0.00	0	0	1
3914-2011-0-1706-JR-CI-03	ÓRGANO JURISDICCIONAL	LAMBAYEQUE	DEMANDADO	CIVIL	INDEMNIZACIÓN POR DAÑOS Y PERJUICIOS	5/11/2013	EN TRÁMITE	720.000.00	0	0	0.00	0	0	1
24343-2011-0-1801-JR-CI-13	ÓRGANO JURISDICCIONAL	LIMA	DEMANDADO	CIVIL	INDEMNIZACIÓN POR DAÑOS Y PERJUICIOS	18/04/2013	EN TRÁMITE	720.000.00	0	0	0.00	0	0	1
3771-2011-0-1706-JR-CI-03	ÓRGANO JURISDICCIONAL	LAMBAYEQUE	DEMANDADO	CIVIL	INDEMNIZACIÓN POR DAÑOS Y PERJUICIOS	9/06/2014	EN TRÁMITE	720.000.00	0	0	0.00	0	0	1
4621-2014-0-1601-JR-CI-02	ÓRGANO JURISDICCIONAL	LA LIBERTAD	DEMANDADO	CIVIL	INDEMNIZACIÓN POR DAÑOS Y PERJUICIOS	31/03/2015	EN TRÁMITE	936.000.00	0	0	0.00	0	0	1
9194-2018-0-1801-JR-CI-29	ÓRGANO JURISDICCIONAL	LIMA	DEMANDADO	CIVIL	INDEMNIZACIÓN POR DAÑOS Y PERJUICIOS	20/09/2018	EN TRÁMITE	518.384.17	0	0	0.00	0	0	1
496-2012-0-1801-JR-CI-32	ÓRGANO JURISDICCIONAL	LIMA	DEMANDADO	CIVIL	INDEMNIZACIÓN POR DAÑOS Y PERJUICIOS	21/02/2013	EN TRÁMITE	720.000.00	0	0	0.00	0	0	1
1981-2015-0-1706-JR-CI-06	ÓRGANO JURISDICCIONAL	LAMBAYEQUE	DEMANDADO	CIVIL	INDEMNIZACIÓN POR DAÑOS Y PERJUICIOS	23/10/2015	EN TRÁMITE	600.000.00	0	0	0.00	0	0	1
5664-2020-0-1801-JR-CI-34	ÓRGANO JURISDICCIONAL	LIMA	DEMANDADO	CIVIL	INDEMNIZACIÓN POR DAÑOS Y PERJUICIOS	30/09/2021	EN TRÁMITE	600.000.00	0	0	0.00	0	0	1
7125-2017-0-1801-JR-CI-32	ÓRGANO JURISDICCIONAL	LIMA	DEMANDADO	CIVIL	INDEMNIZACIÓN POR DAÑOS Y PERJUICIOS	12/03/2018	EN TRÁMITE	800.000.00	0	0	0.00	0	0	1
25089-2019-0-1801-JR-LA-85	ÓRGANO JURISDICCIONAL	LIMA	DEMANDADO	CIVIL	INDEMNIZACIÓN POR DAÑOS Y PERJUICIOS	16/12/2020	EN TRÁMITE	5,000,000.00	0	0	0.00	0	0	1
3768-2011-0-1706-JR-CI-01	ÓRGANO JURISDICCIONAL	LAMBAYEQUE	DEMANDADO	CIVIL	INDEMNIZACIÓN POR DAÑOS Y PERJUICIOS	25/10/2013	EN TRÁMITE	720.000.00	0	0	0.00	0	0	1
711-2019-0-1801-JR-CI-02	ÓRGANO JURISDICCIONAL	LIMA	DEMANDADO	CIVIL	INDEMNIZACIÓN POR DAÑOS Y PERJUICIOS	4/07/2019	EN TRÁMITE	500.000.00	0	0	0.00	0	0	1
9378-2012-0-1801-JR-CI-13	ÓRGANO JURISDICCIONAL	LIMA	DEMANDADO	CIVIL	INDEMNIZACIÓN POR DAÑOS Y PERJUICIOS	2/05/2013	EN TRÁMITE	720.000.00	0	0	0.00	0	0	1
337-2015-0-1706-JR-CI-01	ÓRGANO JURISDICCIONAL	LAMBAYEQUE	DEMANDADO	CIVIL	INDEMNIZACIÓN POR DAÑOS Y PERJUICIOS	7/07/2016	EN TRÁMITE	700.000.00	0	0	0.00	0	0	1
95-2015-0-1706-JR-CI-06	ÓRGANO JURISDICCIONAL	LAMBAYEQUE	DEMANDADO	CIVIL	INDEMNIZACIÓN POR DAÑOS Y PERJUICIOS	30/04/2015	EN TRÁMITE	600.000.00	0	0	0.00	0	0	1
12675-2012-0-1801-JR-CI-20	ÓRGANO JURISDICCIONAL	LIMA	DEMANDADO	CIVIL	INDEMNIZACIÓN POR DAÑOS Y PERJUICIOS	10/06/2016	EN TRÁMITE	720.000.00	0	0	0.00	0	0	1
3421-2011-0-1706-JR-CI-03	ÓRGANO JURISDICCIONAL	LAMBAYEQUE	DEMANDADO	CIVIL	INDEMNIZACIÓN POR DAÑOS Y PERJUICIOS	17/04/2013	EN TRÁMITE	1,000,000.00	0	0	0.00	0	0	1
3976-2011-0-1706-JR-CI-03	ÓRGANO JURISDICCIONAL	LAMBAYEQUE	DEMANDADO	CIVIL	INDEMNIZACIÓN POR DAÑOS Y PERJUICIOS	23/01/2014	EN TRÁMITE	720.000.00	0	0	0.00	0	0	1
2066-2020-0-1601-JR-CI-05	ÓRGANO JURISDICCIONAL	LA LIBERTAD	DEMANDADO	CIVIL	INDEMNIZACIÓN POR DAÑOS Y PERJUICIOS	28/04/2022	EN TRÁMITE	2,000,000.00	0	0	0.00	0	0	1
2532-2022-0-2501-JR-LA-08	ÓRGANO JURISDICCIONAL	DEL SANTA	DEMANDADO	CIVIL	INDEMNIZACIÓN POR DAÑOS Y PERJUICIOS	21/09/2022	EN TRÁMITE	500.000.00	0	0	0.00	0	0	1
35711-20130-1801-JR-CI-09	ÓRGANO JURISDICCIONAL	LIMA	DEMANDADO	CIVIL	INDEMNIZACIÓN POR DAÑOS Y PERJUICIOS	14/05/2014	EN TRÁMITE	250.000.00	0	0	0.00	0	0	1
14045-2018-0-1801-JR-CI-19	ÓRGANO JURISDICCIONAL	LIMA	DEMANDADO	CIVIL	INDEMNIZACIÓN POR DAÑOS Y PERJUICIOS	17/10/2018	EN TRÁMITE	300.000.00	0	0	0.00	0	0	1
3791-2011-0-1706-JR-CI-03	ÓRGANO JURISDICCIONAL	LIMA	DEMANDADO	CIVIL	INDEMNIZACIÓN POR DAÑOS Y PERJUICIOS	28/10/2013	EN TRÁMITE	360.000.00	0	0	0.00	0	0	1
1470-2018-0-0904-JR-CI-01	ÓRGANO JURISDICCIONAL	LIMA	DEMANDADO	CIVIL	INDEMNIZACIÓN POR DAÑOS Y PERJUICIOS	27/09/2018	EN TRÁMITE	250.000.00	0	0	0.00	0	0	1
3752-2020-0-1801-JR-CI-29	ÓRGANO JURISDICCIONAL	LIMA	DEMANDADO	CIVIL	INDEMNIZACIÓN POR DAÑOS Y PERJUICIOS	18/01/2021	EN TRÁMITE	250.000.00	0	0	0.00	0	0	1
2469-2022-0-2501-JR-LA-09	ÓRGANO JURISDICCIONAL	DEL SANTA	DEMANDADO	CIVIL	INDEMNIZACIÓN POR DAÑOS Y PERJUICIOS	24/08/2022	EN TRÁMITE	245,855.70	0	0	0.00	0	0	1
6954-2022-0-1801-JR-CI-16	ÓRGANO JURISDICCIONAL	LIMA	DEMANDADO	CIVIL	INDEMNIZACIÓN POR DAÑOS Y PERJUICIOS	24/08/2022	EN TRÁMITE	257,500.00	0	0	0.00	0	0	1

Se clasifica como emblemático:

- 1.1. Cuando los efectos de la investigación, proceso o delitos tengan una gran repercusión o impacto a nivel local, regional o nacional, o cuando los hechos den lugar a un proceso de complejo que involucre gran número de demandados, demandantes, investigados, procesados, así como, el desarrollo de numerosas diligencias.
- 1.2. Incluir dentro de los casos emblemáticos, aquellos que involucren pretensiones económicas superiores a 50 UIT.
- 1.3. Las investigaciones o procesos judiciales que tenga en su dominio contra ex-Alcaldes, ex-Gobernadores Regionales y ex-funcionarios públicos, o contra los actuales Alcaldes, Gobernadores y funcionarios públicos de la entidad

(1) El presente formato esta orientado a recopilar información por cada caso emblemático (en las diferentes especialidades o materias que conoce la procuraduría pública).

Se clasifica como emblemático:

- 1.1. Cuando los efectos de la investigación, proceso o delitos tengan una gran repercusión o impacto a nivel local, regional o nacional, o cuando los hechos den lugar a un proceso complejo que involucre gran número de demandados, demandantes, investigados, procesados, así como, el desarrollo de numerosas diligencias.
- 1.2. Incluir dentro de los casos emblemáticos, aquellos que involucren pretensiones económicas superiores a 50 UIT.
- 1.3. Las investigaciones o procesos judiciales que tenga en su dominio contra ex-Alcaldes, ex-Gobernadores Regionales y ex-funcionarios públicos, o contra los actuales Alcaldes, Gobernadores y funcionarios públicos de la gestión saliente.

(2) Precisar el órgano fiscal, jurisdiccional, árbitro y otros que tiene a cargo el caso.

(3) Situación jurídica de la entidad en el caso o proceso (denunciante, denunciado, demandado, demandante, agraviado, actor civil, tercero civil y otros)

(4) Precisar en cada caso emblemático su naturaleza o especialidad (penal, civil, laboral, contencioso administrativo y otros)

(5) Precisar en cada caso emblemático la materia o delitos (beneficios sociales, responsabilidad contractual, reivindicación, usurpación, daños, apropiación ilícita y otros)

(6) Precisar si el caso emblemático se encuentra en trámite, apelación o ejecución

(7) Precisar la pretensión económica total del caso emblemático (presentada por el Estado o por la parte contraria). Consignar información solo cuando la pretensión sea económica.

(8) Precisar solo el número total de personas investigadas, procesadas, demandadas o demandantes, por cada caso emblemático.

Comentario.- En caso de no ser aplicable el presente anexo, consignar lo siguiente:

Justificación de N/A del Anexo	Sustento

VISTO DEL RESPONSABLE DEL SISTEMA ADMINISTRATIVO

FIRMA DEL FUNCIONARIO RESPONSABLE / TITULAR DE LA UE