

INFORME

TRANSFERENCIA DE GESTIÓN DEL TITULAR DEL PLIEGO

POR TERMINO DE GESTION DEL TITULAR DEL MINISTERIO

ANEXO 1.B

**SUPERINTENDENCIA NACIONAL DE ADUANAS Y DE
ADMINISTRACION TRIBUTARIA - SUNAT**

LIMA - LIMA – LIMA

Febrero 2022



Firmado digitalmente por:
ACOSTA VILCHEZ Luis
Antonio FAU 20131312955 soft
Motivo: Doy V° B°
Fecha: 08/02/2022 22:08:52-0500

INFORME DE TRANSFERENCIA DE GESTIÓN ADMINISTRATIVA DE LOS TITULARES DEL PLIEGO

1. RESUMEN EJECUTIVO

2. INFORMACIÓN GENERAL DEL PROCESO DE TRANSFERENCIA DE GESTIÓN DEL PLIEGO

- 2.1 Información general de titular de pliego.
- 2.2 Información de los titulares de las unidades ejecutoras.
- 2.3 Misión, visión, valores, organigrama.
- 2.4 Situación y contexto que haya potencializado u obstaculizado la consecución de su misión institucional durante el periodo a reportar.
- 2.5 Resultados obtenidos al final de la gestión
- 2.6 Asuntos de prioritaria atención institucional

3. SECCIÓN: TRANSFERENCIA DE GESTIÓN (ingresado por la entidad)

- 3.1 Asuntos de prioritaria atención de los sistemas administrativos
- 3.2 Servicios básicos en locales de la unidad ejecutora.
- 3.3 Negociación colectiva.
- 3.4 Instrumentos de gestión en proceso de elaboración o ejecución.
- 3.5 Conflictos sociales (de corresponder).
- 3.6 Gestión documental.

ANEXOS 1.B.1: INFORME DE RENDICIÓN DE CUENTAS DE TITULARES

- 1. Información general del proceso de rendición de cuentas del pliego
 - 1.1 Información general del titular del pliego
 - 1.2 Información de los titulares de las unidades ejecutoras
 - 1.3 Misión, visión, valores y organigrama
 - 1.4 Logros alcanzados en el periodo de gestión
 - 1.5 Limitaciones en el periodo a rendir
 - 1.6 Recomendaciones de mejora
- 2. Sección I: Información de sistemas administrativos de gestión pública
- 3. Sección II: Información de indicadores sociales y económicos
- 4. Sección III: Información de bienes y servicios entregados por la entidad.
- 5. Sección IV: Información de autoevaluación de la gestión de bienes y servicios entregados por la entidad.
- 6. Anexos de los sistemas de administrativos

1. Resumen ejecutivo

El presente documento da cumplimiento a las disposiciones de la Contraloría General de la República para los procesos de rendición de cuentas y de transferencia de gestión del periodo comprendido desde el 30JUL2021 al 01FEB2022 (periodo de agosto 2021 a enero 2022), que corresponde a la gestión del ex - ministro de Economía y Finanzas, señor Pedro Francke Ballvé.

En dicho período, la SUNAT continuó con la implementación de medidas orientadas a la mejora del cumplimiento tributario y aduanero. De esta forma, se dispusieron acciones de corto y largo plazo que permitiesen asegurar los niveles de ingresos tributarios consistentes con las proyecciones macroeconómicas elaboradas por el Ministerio de Economía y Finanzas (MEF).

Los Ingresos Tributarios del Gobierno Central netos (descontando las devoluciones de impuestos) ascendieron a S/ 76 093 millones en el periodo que media entre agosto del 2021 y enero del 2022, importe equivalente a un crecimiento de 40,8%^[1] respecto de lo obtenido en entre agosto del 2020 a enero del 2021.

De agosto a diciembre de 2021 los Ingresos Tributarios del Gobierno Central netos ascendieron a S/ 63 292 millones, lo que representó un crecimiento de 48,7% respecto de similar periodo de 2020.

El crecimiento observado durante este periodo se sustentó principalmente en:

- La actividad económica: El crecimiento del PBI y de la Demanda Interna, de las importaciones y del mayor tipo de cambio, unido al efecto estadístico de la menor base de comparación que representó 2020 por los efectos negativos de la pandemia y al impulso externo generado por las cotizaciones internacionales de los metales, principalmente cobre que conllevaron a un buen desempeño del sector minero.
- El menor impacto de las medidas aprobadas para otorgar alivio financiero a los contribuyentes ante las restricciones sanitarias vinculadas a la pandemia del COVID19
- Los más de S/ 8 000 millones adicionales obtenido principalmente por acciones de control y cobranza llevadas a cabo por la SUNAT y por un grupo de operaciones económicas de venta y/o reorganización de empresas.

En enero del 2022 ^[2] se recaudaron S/ 12 801 millones de Ingresos Tributarios del Gobierno Central netos, equivalentes a un crecimiento de 11,3%.

El incremento obtenido se sustentó principalmente en el buen desempeño del PBI y de la demanda interna, reflejados en los resultados de la recaudación del Impuesto General a las Ventas (IGV) e Impuesto a la Renta Empresarial; además del incremento en las importaciones del orden de 30% que continuó impulsando la mayor recaudación de tributos aduaneros a pesar del menor tipo de cambio.

En enero de 2022 se recaudaron S/ 5 455 millones por concepto de Impuesto a la Renta, monto que representa un crecimiento de 15,4%. Por su parte, la recaudación del Impuesto General a las Ventas (IGV) ascendió a S/ 7 856 millones, monto que representa un crecimiento de 17,2%. De otra parte, el rubro de Otros Ingresos recaudó S/ 616 millones, incrementándose en 26,3% debido a los mayores pagos de fraccionamiento e ingresos importantes por sanciones aduaneras en el marco de acciones de control de la SUNAT.

Asimismo, se registró un conjunto de pagos principalmente por acciones de fiscalización y cobranza llevadas a cabo por la SUNAT por multas e Impuesto a la Renta por más de S/ 400 millones, así como otros

originados en operaciones empresariales que generaron importantes obligaciones en el impuesto a la renta de segunda categoría.

Con respecto a la gestión de la Aduana, se menciona que la competitividad del comercio exterior mejoró de manera sustantiva en el 2021 con la consolidación de trámites y servicios 100% digitales que agilizaron el acceso al mercado internacional a las grandes empresas, así como a las micro, pequeñas y medianas empresas y a los ciudadanos, ahorrando costos y tiempos. La nueva plataforma de Envíos de Entrega Rápida (EER) ha permitido a las mipymes agilizar y simplificar la importación de productos adquiridos en tiendas de compras online del extranjero, con trámites realizados de manera anticipada y sin la necesidad de realizar gestiones presenciales.

El avance de la transformación digital en el ámbito aduanero permitió acortar aún más los tiempos de liberación de mercancías mediante el uso del despacho anticipado, la eliminación de documentos físicos y trámites presenciales, reduciendo los costos de almacenamiento y facilitando la disponibilidad de las mercancías. Estos procesos digitales, han sido reconocidos como Buenas Prácticas en Gestión Pública en el 2021.

También, debe mencionarse que el comercio exterior también recibió un impulso con el incremento a 259 certificaciones emitidas por la Sunat a Operadores Económicos Autorizados (OEA), lo que les permite a las empresas acreditadas realizar actividades de exportación e importación de manera más expeditiva y segura en los países que son parte de ese programa.

[1] Todas las variaciones porcentuales en este documento se expresan en términos reales, salvo indicación en contrario.

[2] Información de cierre preliminar al 01FEB2022.

2. Información general del proceso de transferencia de gestión del pliego

2.1 Información general de titular de pliego

Código de la entidad	3793		
Nombre de la entidad	SUPERINTENDENCIA NACIONAL DE ADUANAS Y DE ADMINISTRACION TRIBUTARIA - SUNAT		
Apellidos y nombres del titular de la entidad	ACOSTA VILCHEZ LUIS ANTONIO		
Cargo del titular	SUPERINTENDENTE NACIONAL		
Fecha de inicio del periodo reportado	30/07/2021	N° Documento de nombramiento o designación	En suplencia del Titular (Resolución Suprema N° 007-2020-EF)
Fecha de fin del periodo reportado	01/02/2022	Nro. documento de cese, de corresponder	N/A
Fecha de presentación (*)			

(*) El Aplicativo Informático llenará dicho campo de forma automática al término del proceso.

2.2. Información de los titulares de las unidades ejecutoras

Titulares que intervienen en la elaboración del Informe (*)						
N°	Unidad ejecutora	Tipo de documento de identidad	N° de documento de identidad	Apellidos y nombres	Fecha de inicio en el cargo	Remitió información (si/no)
1	SUPERINTENDENCIA NACIONAL DE ADUANAS Y DE ADMINISTRACION TRIBUTARIA - SUNAT	DNI	07643903	DIAZ SALAZAR MILAGROS YVONNE ESTELA	23/10/2021	SI
2	MEJORAMIENTO DEL SISTEMA DE INFORMACION DE LA SUNAT - MSI	DNI	17843690	TAPIA ALVARADO PEDRO MANUEL	26/10/2021	SI
3	INVERSION PUBLICA SUNAT	DNI	09417890	MENACHO MARCELO RAUL	14/01/2022	SI

(*) Funcionarios que visan la información remitida al Titular Saliente para la elaboración del Informe.

2.3. Misión, visión, valores, organigrama

Misión

Servir al país proporcionando los recursos necesarios para la sostenibilidad fiscal y la estabilidad macroeconómica, contribuyendo con el bien común, la competitividad y la protección de la sociedad, mediante la administración y el fomento de una tributación justa y un comercio exterior legítimo.

Visión

No corresponde

Valores

La Resolución de Superintendencia N° 189-2017/SUNAT, del 31 de julio de 2017, aprobó los principios de la SUNAT que a continuación se mencionan:

1. Autonomía
2. Honestidad
3. Compromiso
4. Profesionalismo
5. Vocación de servicio
6. Trabajo en equipo
7. Flexibilidad

<https://www.sunat.gob.pe/institucional/quienessomos/valores.html>

Organigrama

https://cdn.www.gob.pe/uploads/document/file/1958263/RS_065-2021_Organigrama_Sunat.pdf

ORGANIGRAMA DE LA SUPERINTENDENCIA NACIONAL DE ADUANAS Y DE ADMINISTRACIÓN TRIBUTARIA (R.S. 065-2021/SUNAT)

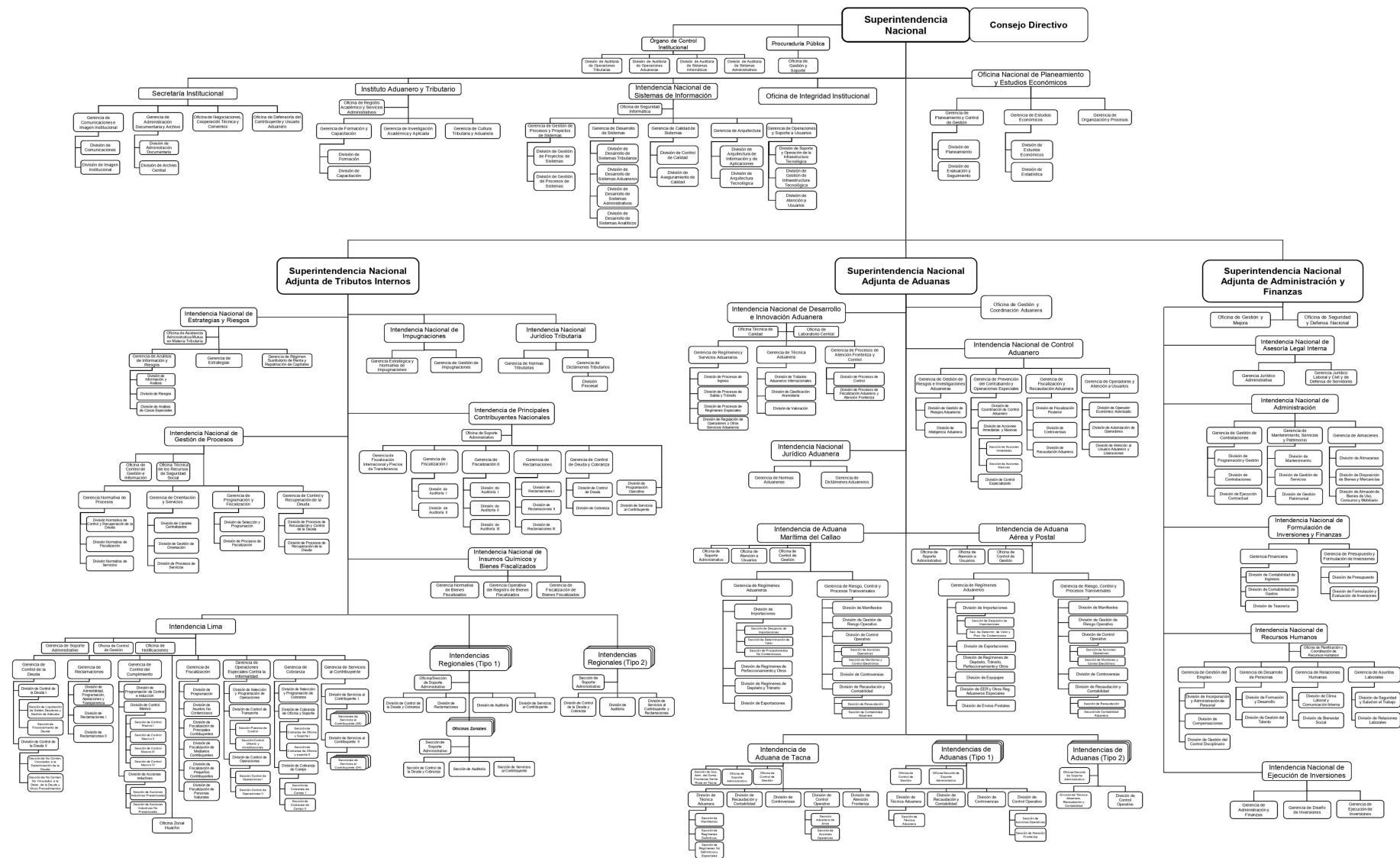

2.4. Situación y contexto que haya potencializado u obstaculizado la consecución de su misión institucional durante el periodo a reportar

PANDEMIA POR EL COVID 19

El período de gestión que se reporta transcurrió terminando la segunda y en medio de la tercera ola de contagios, enfermedad y decesos por el COVID-19, entre los meses de julio 2021 y diciembre 2021 se tuvo una disminución significativa de casos lo que propició en que hubiera un aumento de la capacidad operativa de diversas áreas, generó disminución de riesgo de contagio respecto al personal que efectúa labores presenciales ocasionando que más personal retome sus labores en las modalidades presencial o mixta. Sin embargo en enero y lo que va de febrero de 2022 se produjo la tercera ola de contagios, ocasionando un aumento importante de casos generando un impacto en la operatividad por el número de descansos médicos, que en esta oportunidad fueron hasta 6 veces de los números máximos de la primera o segunda ola, esto determinó que la Institución tome medidas urgentes de diversa índole para asegurar y mantener la continuidad de los servicios sin descuidar la salud de los funcionarios ni de los contribuyentes y usuarios aduaneros, así como implementar mecanismos para mantener los niveles de operatividad de los procesos vinculados a las funciones de las diversas áreas de apoyo (logísticos, presupuestales, financieros, de inversiones y de recursos humanos).

El impacto de la pandemia en las modalidades de jornada laboral (presencial, a distancia, mixta) implicó que los procesos de RRHH fueran revisados y adaptados rápidamente ante la situación de emergencia. Del mismo modo, la implementación de las medidas de seguridad y cuidado de los trabajadores implicó potenciar las actividades del personal de Seguridad y Salud en el Trabajo para realizar pruebas de detección del virus y diagnóstico temprano, distribución de equipos de protección personal (EPP) y acompañamiento psicosocial a los trabajadores de la entidad.

La contratación y retención de personal sanitario (médicos y técnicos en enfermería) ha sido dificultosa debido a las cambiantes condiciones de la emergencia sanitaria, así como, se ha tenido dificultades en la adquisición de EPP pues la demanda muchas veces superó a la oferta encareciendo estos productos.

EN MATERIA ADUANERA

Situación y contexto que ha obstaculizado la consecución de su misión institucional

El período de gestión que se reporta transcurrió desde finales de julio durante el descenso de contagios del COVID 19 pasada la denominada segunda ola y su incremento desde finales de diciembre 2021 ante la presencia de la tercera, lo que redujo la capacidad operativa de diversas áreas (debido a licencias por enfermedad de los trabajadores y permisos para atender familiares enfermos). Asimismo, generó riesgos respecto al personal que efectúa labores presenciales e hizo necesario adoptar paulatinamente medidas de diversa índole para asegurar y mantener la continuidad de los servicios sin descuidar la salud de los funcionarios ni de los contribuyentes y usuarios aduaneros, así como implementar mecanismos para mantener los niveles de operatividad de los procesos vinculados a las funciones de las diversas áreas de apoyo (logísticos, presupuestales, financieros, de inversiones y de recursos humanos).

Situación y contexto que potencializó la consecución de su misión institucional

- La digitalización y mejora de los procesos aduaneros permitieron prescindir de la presentación física de documentos, disminuyendo el contacto físico entre los funcionarios aduaneros y los diversos operadores intervinientes, facilitar la revisión o consulta de la información desde cualquier ambiente laboral, simplificar procesos, reducir costos, tiempos y otro tipo de riesgos.
- Se implementaron mejoras en el modelo de depósito aduanero digital a efectos de automatizar el registro de conformidad de recepción por parte del depósito aduanero. Asimismo, se implementó un sistema de riesgo para la selectividad a canal de control verde.
- Se implementó el procedimiento que establece las pautas a seguir para la importación o exportación temporal y tránsito aduanero de mercancías mediante el uso del Cuaderno ATA, con la finalidad de lograr el cumplimiento del Convenio relativo a la Importación Temporal.
- Agilización del proceso de retiro de la carga a granel del puerto: A partir del 29NOV2021 se realizaron modificaciones normativas en el proceso de manifiesto de carga e importación para el consumo con el fin de agilizar el retiro del puerto de la carga a granel con descarga directa evitando así costos logísticos a los usuarios.
- Solicitudes electrónicas: El 31DIC2021 se puso en vigencia la herramienta informática que permite solicitar de manera electrónica la regularización del acogimiento a los beneficios tributarios por acogimiento a la Ley de Amazonía y al Convenio Peruano Colombiano.
- En ENE2022 se modificaron los procedimientos aduaneros de exportación definitiva y actos relacionados con la salida de mercancías y medios de transporte para incorporar mejoras y precisiones en el proceso de salida de mercancías.
- El crecimiento del comercio electrónico (e-commerce) transfronterizo, impulsado por la crisis sanitaria causada por el COVID-19, hizo necesario implementar un nuevo proceso del despacho de envíos de entrega rápida provenientes del exterior a fin de dotar de agilidad y eficacia a este tipo de ingresos de bienes al país.

EN MATERIA TRIBUTARIA

-Con la focalización de las medidas de restricción para evitar el contagio de la COVID-19 se actualizó las condiciones en que la SUNAT venía operando desde el inicio de la pandemia, a efectos de atender el mayor requerimiento de los contribuyentes por servicios presenciales y la necesidad de ampliación de su capacidad de control de las obligaciones tributarias, ello considerando el desarrollo de la actividad económica luego de un prolongado tiempo en el que estuvo expuesta a limitaciones importantes.

En dichas condiciones, la Administración Tributaria, como en todo el mundo, se enfrenta a un reto que implica asegurar una mayor efectividad recaudatoria, pero evitando generar efectos restrictivos adversos en la reactivada economía. Por ello, en el desarrollo estratégico de la mejora del cumplimiento tributario se ha potenciado la evaluación y formulación de iniciativas que buscan mejorar la prevención y detección de la evasión y elusión tributarias, con la finalidad de dotar a la SUNAT de las condiciones necesarias para el desarrollo eficiente de sus funciones, así como la ejecución de acciones para la correcta determinación de la obligación tributaria y el recupero de la deuda en los segmentos de mayor interés fiscal.

-Por otro lado, la masificación en el uso de los comprobantes de pago electrónico (CPE), que es una de las acciones estratégicas institucionales que ha potenciado el cumplimiento de la misión institucional de la SUNAT destinada a mejorar el cumplimiento tributario y aduanero, permite contar con información

detallada de las operaciones realizadas por el contribuyente, favoreciendo la transformación digital de los procesos de control realizados por la SUNAT. A DIC2021 se emiten, al día, 7,5 millones de CPE, llegando a un nivel acumulado anual de más de 2 696 millones. Para el periodo del 30JUL2021 al 01FEB2022 se emitieron más de 1,300 millones de documentos.

-La generalización de las notificaciones electrónicas de los actos administrativos a través del Sistema Integrado de Notificación Electrónica (SINE), que es un modelo general que permite brindar el servicio de notificación electrónica para cualquier documento que genere la SUNAT y que, habiendo iniciado solo con los principales actos administrativos, ha aumentado su cobertura hasta alcanzar el 94% de estos, los cuales son gestionados tanto por tributos internos como por aduanas. Desde su implementación en SET2015, se ha pasado de notificar electrónicamente de 217 830 a 37,2 millones de actos administrativos, 11 millones de los cuales corresponde solo al año 2021 y, específicamente, para el periodo del 30JUL2021 al 01FEB2022 se notificaron 5,5 Millones de actos. Ello representó un ahorro estimado equivalente en gastos (de papel, de impresión y del servicio de mensajería), ascendente a S/ 340 millones desde su implementación, correspondiendo S/ 51 millones de ahorro sólo para el periodo 30JUL2021-01FEB2022.

-Desde la implementación del Sistema Integrado del Expediente Virtual (SIEV) en el año 2016 se han gestionado 7,2 millones de expedientes electrónicos para los procedimientos de cobranza coactiva, fiscalización, reclamación y devolución, correspondiendo 2,1 millones de estos, solo al año 2021. Para el periodo 30JUL2021-01FEB2022 en evaluación, se gestionaron 911 mil expedientes electrónicos, representando un ahorro estimado equivalente a S/ 6 millones.

-El fortalecimiento de los servicios virtuales de atención al contribuyente, tales como el Chat Tributario e Informático, el Asistente Virtual Sofia, las redes sociales y la Mesa de Partes Virtual (MPV-SUNAT). Los servicios más utilizados entre 30JUL2021 y 01FEB2022 son las redes sociales (Facebook, YouTube, Twitter y LinkedIn) con 1,4 millones; MPV-SUNAT con 166 mil; Asistente Virtual Sofia con 207 mil y el Chat con 169 mil atenciones.

-El control electrónico del IGV permite resultados a niveles de reducción de costos de cumplimiento, de cobertura y de uso de información. La información obtenida sirve para diseñar herramientas que faciliten el cumplimiento y la gestión de riesgos. Permitió el desarrollo del sistema de alertas SMS y correos electrónicos, mediante el cual se enviaron 464 mil mensajes a contribuyentes de riesgo, por gastos personales no deducibles al giro de negocio. Entre el 30JUL2021 y el 01FEB2022 se realizaron 700 mil acciones de control preventivo en los sectores que no se vieron afectados económicamente, a fin de apoyarlos en la correcta declaración jurada mensual.

-Identificar proveedores de servicio de arrendamiento de terrenos, para satisfacer las necesidades de control en las vías de ingreso a las zonas de producción cocalera.

-La continua coordinación y participación en la implementación de planes interinstitucionales: Plan Integral Frente a la Minería Ilegal y la propuesta de Plan de Acción Nacional para la Minería de Oro Artesanal y de Pequeña Escala en el Perú, para alinear acciones del control de insumos químicos a planes nacionales.

ELIMINACIÓN DEL RÉGIMEN DE CONTRATACIÓN ADMINISTRATIVA DE SERVICIOS (CAS)

La aprobación de la Ley N° 31131, que elimina de forma progresiva el régimen CAS en el sector público, no ha permitido reemplazar las plazas disponibles generadas por las renunciaciones del personal ni realizar nuevas contrataciones, lo que afectó la atención oportuna de los servicios institucionales, entre ellos, los requerimientos informáticos.

DEMORA EN LA CONTRATACIÓN DEL SERVICIO DE FÁBRICA DE SOFTWARE

Si bien dentro de la planificación para el incremento de recursos en la atención de requerimientos informáticos se tuvo previsto contratar el servicio de la Fábrica de Software en FEB2021, ello recién se pudo concretar en AGO2021, situación que ha impedido avanzar con el desarrollo de las atenciones planificadas.

EN MATERIA DE ADMINISTRACIÓN INTERNA

Gestión de Contrataciones

Las contrataciones ejecutadas por la UE1 INA, durante el presente año fiscal y el anterior, se encuentran en el marco de lo establecido por el Texto Único Ordenado de la Ley N° 30225, Ley de Contrataciones del Estado, aprobado mediante D.S N° 082-2019-EF, y su Reglamento, aprobado por el D.S. N° 344-2018-EF, y sus modificatorias y demás disposiciones de carácter normativo emitido por el OSCE, en el caso de SUNAT adicionalmente se utiliza la Norma para la Gestión de Contratación de Bienes, Servicios y Obras en la SUNAT. Como sistema informático se utiliza el SIGA administrativo.

De este modo, como órgano encargado de las contrataciones, la consecución de la misión institucional se lleva a cabo mediante el empleo estricto de la normativa vinculada a la contratación pública, la cual, a su vez, ha sido recogida por la normativa interna de la SUNAT y permite la maximización del valor de los recursos públicos y el cumplimiento de los objetivos institucionales. Sin embargo, en el año 2021, con la llegada de la segunda ola de la pandemia y las medidas restrictivas dictadas por el poder ejecutivo (entre ellas el aislamiento social obligatorio) ha supuesto el incremento de incidencias derivadas de los efectos del estado de emergencia nacional, como lo es el incremento y modificación de la normativa vinculada a las compras públicas, que conlleva al incremento de solicitudes de ampliación de plazo, modificaciones contractuales, resolución de contratos, entre otros.

Gestión del Patrimonio y Servicios Generales

- Como resultado del inventario se determinaron bienes faltantes y sobrantes; sin embargo, debido a la pandemia COVID19 se tienen restricciones para la verificación y/o ubicación de dichos bienes.
- Como consecuencia de la emergencia sanitaria, ha ralentizado el desarrollo de actividades que por su naturaleza son presenciales, en el entorno interno y externo de la Institución.

Gestión de Almacenes

En la gestión de los almacenes, la pandemia afectó mucho nuestra operatividad, pues la modalidad de trabajo varió de presencial a remoto, esto obligó al personal de riesgo que realizaba trabajo operativo y necesariamente presencial, no pueda reincorporarse a sus labores, generando la asignación de tareas adicionales a otros colaboradores que no son de riesgo y que están aptos para trabajo mixto y/o presencial.

Gestión de las Inversiones

Durante el periodo del 30/07/2021 al 01/02/2022 se entregaron en uso las siguientes inversiones:

- IOARR "Reparación de Ambiente de Unidades Operativas en el Puesto de Control Tributario Ancón, Distrito Ancón, Provincia Lima, Departamento Lima"
- IOARR "Reparación de Ambiente de Unidades Operativas, en el Puesto de Control Tributario Pucusana, Distrito de Pucusana, Provincia Lima, Departamento Lima"

Presupuesto

En materia de programación, seguimiento y evaluación presupuestal: Falta desarrollar los enlaces informáticos entre el Plan Operativo y el Presupuesto Institucional y sistematizar el seguimiento del Programa Presupuestal y de las Inversiones para un mejor detalle de presentación gerencial.

2.5. Resultados obtenidos al final de la gestión

EN RECAUDACIÓN

Los Ingresos Tributarios de Gobierno Central netos, descontando las devoluciones de impuestos, ascendieron a S/ 76 093 millones entre agosto 2021 a enero 2022, lo que representó una mayor recaudación de S/ 24 891 millones y un crecimiento de 40,8% respecto al período agosto 2020 a enero 2021.

Asimismo, cabe destacar que el año 2021 registró un crecimiento de 44,4% en los Ingresos Tributarios del Gobierno Central netos con respecto a lo obtenido en el año previo. Dicho crecimiento representó una recaudación adicional de S/ 13 241 millones respecto al importe de ingresos inicialmente previsto en el Marco Macroeconómico Multianual (MMM) 2022-25 publicado en agosto de 2021 y más de 12 puntos porcentuales de crecimiento adicional, con relación al 32,0% previsto en el mencionado documento de proyecciones. Dicho incremento se debió a la paulatina recuperación de la economía, al menor impacto de las normas tributarias aprobadas en 2020 para otorgar alivio financiero a los contribuyentes y a las mayores acciones de control por parte de la SUNAT

En enero del 2022 [3] continúa el crecimiento de la recaudación al obtenerse S/ 12 801 millones de Ingresos Tributarios del Gobierno Central netos, equivalente a un crecimiento de 11,3% respecto de similar mes de 2021.

RESULTADOS DE LOS PRINCIPALES INDICADORES DE LOS OBJETIVOS ESTRATÉGICOS INSTITUCIONALES (OEI) DEL PLAN ESTRATÉGICO INSTITUCIONAL (PEI)

Se muestra los resultados de los OEI que cuentan con información de su ejecución a DIC2021:

Indicador PEI del OEI.01: Nivel de participación de importadores y exportadores OEA

Mide el porcentaje de servicios, en valor FOB, de los regímenes de importación para el consumo y exportación definitiva, tramitados por los operadores con certificación de operador económico autorizado (OEA), lo cual refleja el avance en la cobertura del comercio seguro.

El 2021 se alcanzó una ejecución de 30,7% respecto de una meta de 20%, lo que significó un nivel de avance de 153,5%.

Indicador PEI del OEI.02: Tiempo Total de Liberación de Mercancías de Importación

Vinculado al régimen de importación para el consumo, mide el tiempo total de despacho desde la llegada del medio de transporte hasta la autorización del levante de la declaración de mercancías consignadas en la DAM.

El resultado alcanzado en el 2021 fue de 36 horas, frente a la meta anual de un rango de 50-52 horas. Considerando el límite inferior de la meta, el avance sería de 138,9%.

Debido a limitaciones del aplicativo CEPLAN (no permite registrar metas en rango), se ha considerado como meta el límite superior (52 horas), respecto del cual el nivel de avance sería de 144,4%. Cabe resaltar que este cálculo se realiza de forma inversa.

Indicador PEI del OEI.03: Nivel de ajuste tributario por control aduanero

Mide la participación de los ajustes tributarios, producto de las acciones de control efectuadas por la administración aduanera, respecto al pago inicialmente declarado por los usuarios del comercio exterior. En el 2021, su ejecución fue de 35,1% respecto de una meta de 9,1%, lo que representó un nivel de avance del 385,7%.

Indicador PEI del OEI.04: Monitoreo de la ejecución del gasto

Lo que permite analizar la ejecución del gasto a nivel global, por las principales partidas genéricas y específicas, con el fin de tomar medidas correctivas oportunamente. En el 2021 se alcanzó un nivel de avance del 100%.

EN MATERIA ADUANERA

-Reducción del tiempo total de liberación de mercancías (TTLM) de importación para el consumo y de exportación definitiva. Las nuevas plataformas informáticas, permitieron que el TTLM de importación desde 30JUL2021 al 31DIC2021 pasaran de 36.1 a 35.9 horas, lo cual representa una disminución del 0,6 %. En ENE2022 el resultado fue de 41,9 horas.

En la exportación definitiva desde 30JUL2021 al 31DIC2021 la reducción fue del 7,7 %, al pasar de 1,3 a 1,2 horas. En ENE2022 el resultado fue de 0,8 horas.

-Reducción del tiempo total de liberación de mercancías (TTLM) de Envíos de Entrega Rápida. Con la plataforma informática que virtualiza este proceso de ingreso, operativo desde el 30NOV2020, se ha logrado reducir el TTLM de 2 a 0,8 horas, en el periodo de JUL2021 al 01FEB2022.

-Implementación de la identificación automática de referencias de precios: En NOV2021 se implementó una herramienta que permite identificar automáticamente una referencia de precio con valor superior al declarado, generando el proyecto de notificación de duda razonable, mejorando el proceso de verificación del valor y uniformizar los criterios de valoración.

-Mejoras al Tablero de Mando del Proceso de Valoración: En DIC2021 se implementó las mejoras al Tablero incorporando nuevas variables que permiten un mejor control y seguimiento de los principales indicadores del proceso de valoración.

-Ejecución del Programa Fronteras SMART. En diciembre 2020 la SUNAT aprobó este programa con el objetivo de modernizar el control aduanero con procesos simples, medibles y transparentes; realizar una adecuada gestión de riesgo incorporando el uso de inteligencia artificial y adoptando soluciones tecnológicas modernas, con la finalidad de efectuar controles menos invasivos e inteligentes. Al 31ENE2022 presenta un avance del 24%.

-Programa Operador Económico Autorizado (OEA). Se certificó a 57 nuevos OEA desde el 30JUL2021 al 01FEB2022. Además, se suscribió el Acuerdo de Reconocimiento Mutuo de Programas OEA entre la Superintendencia de Administración Tributaria de Guatemala y la SUNAT el 01OCT2021.

-Proyectos Centros de Atención en Frontera-CAF: Santa Rosa-Tabatinga-Leticia e Iñapari-Assis. El 23DIC2021, se suscribió el Convenio de transferencia financiera de SUNAT a favor del MRE por un importe de 46 millones de Soles, para financiar la culminación de los expedientes técnicos, saneamiento físico legal de terrenos

y ejecución de obras de los CAF :CENAF Santa Rosa -Iquitos (PE-BR-CO), e Iñapari ¿ Assis (PE-BR), así como de los Proyectos de CAF- CEBAF Eje Vial 02-Alamor y Eje Vial 04-La Balsa (PE-ECU); con el propósito de modernizar la infraestructura, el equipamiento y la conectividad, para mejorar la atención del flujo de personas, mercancías y medios de transporte, en el marco de una gestión coordinada en fronteras con otras autoridades de control nacionales y binacionales.

-Acciones de Control: Acciones orientadas a reprimir el TID, del 30JUL2021 al 01FEB2022 se hallaron 5,980.18 kg de droga, mientras que por acciones contra el contrabando se logró intervenir mercancías por un monto aproximado de US \$ 61.64 millones. Por otro lado, el nivel de control (selección de las DAM a canales rojo y naranja) en las importaciones es del 9.41% a agosto 2021, así mismo se ha logrado un monto de incidencia por concepto de tributos y multas ascendente a US \$ 145 millones.

-Equipos para acciones de control: Se ha realizado la capacitación y entrenamiento al personal para el uso de 20 escáneres fijos de rayos X para bultos y equipaje en las principales aduanas del país.

-Procesos para la adquisición de equipos: Se convocó la LPI 001-2021-SUNAT/BID2 "Adquisición de Equipos Móviles No Intrusivos por Rayos X para inspección de equipajes y bultos, para la ejecución de acciones de prevención, represión del contrabando y el tráfico ilícito de mercancías a nivel nacional" destinados al Callao, Paita, Aérea y Postal, Tacna, Pisco, Mollendo, Cusco. El proceso se encuentra en estudio de mercado para iniciar Segunda Convocatoria. Se convocó la LPI 008-2021-SUNAT/BID3 "Adquisición de Equipos Fijos y Móviles No Intrusivos por Rayos X para la SUNAT" destinados a Tumbes, Paita, Tacna y Chiclayo. El proceso se encuentra en la fase de otorgamiento de la Buena Pro y firma de Contrato.

-Premio "Creatividad Empresarial 2021": Se premió a la SUNAT en la categoría Impacto Internacional por el Proyecto CADENA que incorpora la tecnología Blockchain en el intercambio de información de Operador Económico Autorizado con otros países.

-Vehículos de Turismo: Se aprobó la Decisión N° 884 sobre "Ingreso, Permanencia y Salida Temporal del Vehículo de Uso Privado del Turista".

-Decisión 893 sobre "Documento Único Aduanero (DUA)": Mediante la Decisión 893, se acordó extender el plazo para la implementación del Documento Único Aduanero (DUA) hasta el 31DIC2022.

-Nuevo Arancel de Aduanas: Mediante D.S. N° 404-2021-EF, publicado el 31DIC2021 y vigente desde el 01ENE2022, se aprobó el Arancel de Aduanas, elaborado en base a la Nomenclatura Arancelaria Común de la Comunidad Andina (NANDINA) que incorpora la Séptima Enmienda del Sistema Armonizado de Designación y Codificación de Mercancías.

-ARM Perú ¿ Guatemala: El 01OCT2021 se suscribió el Acuerdo de Reconocimiento Mutuo entre la Superintendencia de Administración Tributaria de la República de Guatemala y la SUNAT con respecto a sus Programas de Operador Económico Autorizado.

-Convenio de Intercambio Electrónico de Datos de la declaración aduanera de exportación: Suscrito el 01DIC2021 en el marco de la Alianza del Pacífico con la Dirección de Impuestos y Aduanas Nacionales de Colombia, el Servicio Nacional de Aduanas de la República de Chile y el Servicio de Administración Tributaria de México.

EN MATERIA TRIBUTARIA

-Inscripción en el RUC: Los contribuyentes inscritos en el RUC al 01FEB2022 es de 10 963 750, de los cuales 196 mil se inscribieron entre AGO2021 y ENE2022.

-Canal Virtual: A ENE2022 se realizaron 17,6 millones de transacciones (presentación de declaraciones juradas, trámites de RUC y comprobantes de pago).

Incluye el Chat Tributario con 169 mil atenciones.

-Canal telefónico y presencial: Al 01FEB2022 se atendieron 1,9 millones de consultas telefónicas y 1,4 millones de atenciones en los servicios de orientación y trámites. En el 2021 se habilitó 3 nuevos centros de servicios al contribuyente en Tacna, Lima, Chiclayo y se inició operaciones en el MAC Cajamarca.

-Acciones de fiscalización: Del 31JUL2021 al 01FEB2022 se realizaron 143,197 fiscalizaciones (auditorias y acciones inductivas) y 700 376 acciones con el "Plan cierre de brechas tributarias", que cambia el enfoque de control y permite al contribuyente regularizar voluntariamente.

-Rendimiento económico: Del 31JUL2021 AL 01FEB2022, las acciones de control generaron un rendimiento total de S/ 8 727 millones entre pagos inducidos y rectificatorias.

-Gestión Inductiva Electrónica (GIE): Se implementó el sistema GIE que facilita la comunicación no presencial con los contribuyentes durante las acciones de control no determinativas (acciones inductivas).

-Modelo Integral de Gestión Electrónica (MIGE) del IGV: Se implementó la 1ra. fase de la propuesta automática del registro de ventas e ingresos electrónico (RVIE), el que incluirá gradualmente, el registro de compras electrónico (RCE). Se modificó las disposiciones del documento que acredita la percepción del IGV aplicable a la adquisición de combustible y a la venta de bienes, mejorando la calidad de la información personalizada propuesta para la declaración y pago de las percepciones del IGV. Se implementó la propuesta automática de la constancia de pago de detracciones, la cual podrá ser utilizada para realizar el pago a través de los canales habilitados. Se puso a disposición el reporte de ventas electrónico y la plataforma de confirmación de los recibos por honorarios y facturas electrónicas.

-Proyecto de Cuenta Única: Se desarrolló el entregable "Información para Declaraciones de Agentes de Retención y Percepción" e implementó la Actualización de la Consulta Web para el Comprobante de Pago Excepcional. Se inició el desarrollo de Información para Propuesta de Declaración de Impuesto a la Renta Anual de Personas Jurídicas.

-Proyecto Control Electrónico de Trazabilidad de Mercancías: Se concluyó con el sistema para la Gestión de Datos de Fuentes Externas y se elaboró una propuesta de modelamiento con diseño para el control previo, concurrente y posterior. Se elaboró los modelamientos de proceso de negocio de los productos informáticos a implementarse en el año 2022.

-Se participó en grupos de trabajo de la Organización para la Cooperación y el Desarrollo Económicos (OCDE) que desarrollan los principales retos de la economía digital, dan seguimiento a la implementación del Reporte País por País, desarrollan el estándar referido a la solución de controversias mediante procedimiento amistoso e intercambian experiencias sobre delitos tributarios.

-Se continuó con la implementación con el intercambio automático de información tributaria y financiera en el marco de la Convención de Asistencia Administrativa Mutua en Materia Fiscal. En dicho intercambio matrices peruanas han presentado 190 Reportes País por País por el ejercicio 2020, de acuerdo con el estándar de la Acción 13 del Proyecto BEPS. Dicha información será transmitida en MAR22 recibiendo en dicho periodo la información de las sucursales peruanas de las jurisdicciones con las que mantenemos reciprocidad. Por su parte las entidades financieras peruanas presentaron 878 Reportes Financieros - ECR correspondientes a personas y empresas extranjeras, habiendo recibido de las jurisdicciones extranjeras información de 43 mil personas peruanas (naturales y jurídicas) que poseen cuentas financieras en el exterior.

-Se ha implementado el modelo de gestión de riesgos de incumplimiento tributario a nivel nacional en las acciones de fiscalización y de asistencia, a partir, entre

otros, de la cuantificación de las principales modalidades de incumplimiento, el análisis del comportamiento de los contribuyentes, el establecimiento de políticas y condiciones mínimas de los tratamientos, así como mecanismos de retroalimentación que aseguren la mejora continua del modelo.

-Las entidades financieras están obligadas a presentar semestralmente la información financiera que la SUNAT requiera para el ejercicio de su función fiscalizadora, mediante una declaración a través del servicio seguro de recepción de información financiera (SSERIF). En SET2021 y ENE2022 se presentaron las dos primeras declaraciones conteniendo información que será incorporada en el proceso de evaluación de riesgos de incumplimiento tributario.

-Se implementó la nueva versión de los Sistemas del Registro de Operaciones (ROP), la Guía de Remisión Electrónica (GRE), así como del Modelo Analítico del Registro, los que formaron parte del Plan Institucional de entregables informáticos del año 2021.

-Se logro continuar con la contratación del servicio de lectura de placas enmarcado en la estrategia de mejora de riesgos en las zonas de ingreso al VRAEM.

-Se implementaron nuevos controles operativos en Ayacucho, Junín, La Libertad, Puno y Ucayali, a fin de incrementar la cobertura de control en zonas de producción cocalera y de minería ilegal.

EN RECURSOS HUMANOS

-La INRH ha cumplido al 100% los indicadores del SIP 2021 y a la fecha está cumpliendo la meta de los indicadores del SIP 2022.

-Se atendió a los trabajadores por la pandemia del COVID-19, con respuesta rápida a sus demandas, realización de pruebas periódicas para detección del virus en las principales sedes institucionales, distribución de EPP y consejería emocional por línea telefónica y virtual.

-Los servicios y acciones de personal se han mantenido y otorgado en los plazos establecidos.

EN MATERIA DE ADMINISTRACIÓN INTERNA

Gestión de Contrataciones

-Implementación de funcionalidades del SIGA: i) Módulo de planificación para la generación automática de los Anexos 1, 2, 3 y 4, en el marco de la Programación Multianual de Bienes, Servicios y Obras (PMBSO) aprobada mediante la Directiva N° 005-2021-EF/54.01 ii) Mejoras en el módulo de 8 UIT.

-Certificación en el Sistema de Gestión Antisoborno ISO 37001 para el proceso de gestión de compra (auditoria 2021)

Gestión del Patrimonio y Servicios Generales

-Devolución del inmueble arrendado, ex CSC Miraflores con fecha 22/08/2021, acción que significa un ahorro anual de S/.901,287.12 Soles para la Institución.

-Devolución del inmueble arrendado, sede Wiese, con fecha 19.10.2021, acción que significa un ahorro anual de S/.5,749,240.56 para la Institución.

-Devolución del inmueble arrendado, Sede Carriquiry, con fecha 07.10.21, acción que significa un ahorro anual de S/.799,680.00 para la Institución

-Rehabilitación integral de los PC de Casaracra-Junín e Iñapari-Madre de Dios.

-Se encuentra en fase final el proceso de saneamiento del terreno de Huachipa, el cual será destinado para la edificación del almacén central de la SUNAT.

Gestión de Almacenes

- Renovación de la Certificación en el Sistema de Gestión Antisoborno ISO 37001 para el proceso de "Adjudicación, donación y destino de bienes".
- Se mejoró la periodicidad de publicación en página web de la SUNAT, respecto de los bienes disponibles para donación (periodicidad semanal).

Presupuesto

- El 2021 la SUNAT ocupó el primer lugar en ejecución presupuestal en materia de inversiones, a nivel del sector Economía y Finanzas, con un 96.1% de ejecución (256,7 millones de soles). Con ello atendió necesidades de infraestructura, sistemas de información y equipamiento para mejorar los servicios en beneficio de los contribuyentes, usuarios del comercio exterior y sus colaboradores.
- Entre el 30JUL2021 y el 01FEB2022, se aprobaron 17 inversiones (IOARR) que en total representan una inversión estimada de S/ 106,4 millones de soles.

EN INTEGRIDAD Y LUCHA CONTRA LA CORRUPCIÓN

- El índice de capacidad preventiva ¿ Estándar de Integridad 2021 correspondiente al Modelo de Integridad implementado en la SUNAT logró la "calificación destacable" (100%).
- En el 2021 se obtuvo la Certificación ISO 37001 (Antisoborno) en 1 proceso, adicional a los 9 obtenidos en años anteriores (5 en el 2019 y 4 en el 2020).
- Al término del 2021 se sensibilizó en temas de integridad a 7825 servidores y directivos de la SUNAT (3849 en el segundo semestre).

EN CAPACITACIÓN TRIBUTARIA Y ADUANERA

- Se capacitó a 2 746 docentes en el curso virtual "Educación tributaria y aduanera desde la escuela" que se desarrolla en convenio con el MINEDU.
- Se desarrollaron 47 actividades por la Semana de la Educación Tributaria y Lucha Contra el Contrabando entre ceremonias, mesa redonda, webinar, charla y representaciones teatrales, a nivel nacional. Participaron 8 524 estudiantes y docentes de Educación Básica Regular.
- Se capacitó a 1,479 estudiantes en 14 regiones del país (Programa Núcleos de Apoyo Contable y Fiscal NAF)
- Se realizó el Programa de Actualización Tributaria y Aduanera para 60 fiscales especializados en extinción de dominio a nivel nacional ¿ 360 horas (MAR y SET2021), el Programa de Actualización Tributaria para fiscales de lavado de activos¿ 12 horas (OCT 2021) y para jueces especializados¿ 12 horas ¿ (DIC2021)
- Se inició (29 NOV2021) el Segundo Programa de Gestor Tributario dirigido a 61 colaboradores de diferentes entidades y organismos públicos.
- Culminó (SET 2021) el Primer Programa de Formación de Representante Aduanero y se inició (28ENE2022) el Segundo Programa de Formación de Representante Aduanero dirigido a colaboradores de diferentes entidades públicas y organismos ¿ 640 horas.

EN TECNOLOGÍA DE LA INFORMACIÓN

- Cumplimiento del 100% de hitos SIP.
- Mejora del nivel de madurez de procesos de gestión de incidentes, problemas y cambios.
- Implementación de tableros para análisis de información (Tablero RUC, Devoluciones, IGV, Recaudación, Fiscalización, CPE, etc.).

- Implementación de arquitectura de reconocimiento biométrico.
- Implementación del SIGERI y expediente electrónico de devoluciones.
- Implementación del Nuevo ROP-Registro de Operaciones de Servicios de Insumos Químicos
- Mejora de la plataforma de Blockchain.
- Ejecución de Ethical Hacking en 10 aplicaciones informáticas.
- Gestión de riesgos de activos críticos nacionales.

[3] Información de cierre preliminar al 01FEB2022.

2.6. Asuntos de prioritaria atención institucional

EN MATERIA ADUANERA

- Culminar evaluación de normatividad: Proyectos de decreto supremo por los que el sector competente de las entidades de control incorporadas en el Programa OEA (DIGESA, DIGEMID, SANIPES y SUCAMEC) aprueban las medidas y facilidades sectoriales para los OEA.
- Continuar con el desarrollo y puesta en marcha de la iniciativa OEA. En marzo 2021 la SUNAT, MINCETUR, SUCAMEC, DIGEMID, DIGESA, SANIPES y SENASA identificaron los requisitos y facilidades para los OEA, que vienen siendo evaluados por dichas entidades y el MEF y que se relacionan con lo mencionado en el párrafo precedente. El 23DIC2021 se publicó el DS N° 024-2021-MIDAGRI que aprueba los requisitos y facilidades ante SENASA, quedando pendientes los relacionados a las demás entidades.
- Aprobar normatividad por el MEF. Emisión de la modificación de la Ley General de Aduanas (nuevo régimen aduanero especial, exigibilidad de la obligación tributaria aduanera y devoluciones) y de la Ley de los Delitos Aduaneros (delitos, infracciones y disposición de mercancías) en el marco de la delegación de facultades prevista en la Ley N° 31011. Asimismo, la aprobación de los decretos supremos que aprueban el TUO de la Ley General de Aduanas y su Reglamento, así como el que modifica las normas para el despacho aduanero de material de guerra.
- Fortalecer el proceso de duda razonable en la lucha contra la subvaluación, con la implementación de ajustes a la identificación automática de referencias de precios a fin de optimizar su funcionamiento, la implementación de la Carpeta de valores de importación frecuente que permitirá uniformizar y evitar la discrecionalidad en la valoración de mercancías, así como de adecuaciones informáticas asociadas a los estudios de valor y de la aprobación de la nueva versión del Procedimiento de Valoración y la actualización Cartilla de referencia de valores.
- Continuar el Programa Fronteras SMART. Programa iniciado el 2021, debe continuar a fin de cumplir con sus entregables de acuerdo con el alcance y cronograma aprobados en su plan de gestión.
- Continuar con el fortalecimiento del control aduanero a través de la instalación de escáneres. Se encuentra en ejecución el Contrato "Provisión de un Sistema de Inspección No Intrusivo de Alta Energía" con la implementación de cuatro equipos escáner de alta energía para la inspección no intrusiva de contenedores y vehículos de carga en el Complejo Fronterizo Santa Rosa en Tacna y en el Complejo Aduanero SINI de la Intendencia de Aduana Marítima del Callao para los contenedores movilizados por el Terminal Norte Multipropósito, cuya recepción definitiva está prevista para el cuarto trimestre del 2022 Asimismo, se tiene

proyectado la recepción definitiva de los escáneres de alta energía para los Terminales Portuarios DP World Callao y Euroandinos en Paita, así como el Puesto de Inspección Centralizado (PIC), para el primer trimestre del 2023.

-Proseguir proyecto de inversión pública "Creación del centro de entrenamiento canino para el control aduanero a nivel nacional en el distrito de la Esperanza, Trujillo", Se encargará de la selección, adiestramiento, capacitación y especialización de canes y sus guías, así como la programación de cursos para el entrenamiento y reentrenamiento de sus egresados, lo que permitirá una mayor cobertura en la gestión del riesgo aduanero, así como mayor facilitación de las operaciones de comercio exterior a nivel nacional.

-La autorización de la fase de ejecución del ciclo de inversión y la elaboración del expediente técnico y posterior ejecución del referido proyecto fue dada por la SUNAT en el 2018. El 22OCT2021 quedó consentida la buena pro para el saldo del ETO al consultor DEXTRE MORIMOTO EDUARDO RAUL mediante Contrato N° 19-2021 - CP N° 01-2021-SUNAT/8I1000 Primera Convocatoria, cuyo inicio contractual fue el 01DIC2021. Se ha obtenido la aprobación del anteproyecto y la licencia de edificación hasta el 07JUL2024.

-Continuar con la migración de los regímenes aduaneros restantes a una plataforma informática moderna: Los regímenes aduaneros de admisión temporal para reexportación en el mismo estado, admisión temporal para perfeccionamiento activo y reimportación, exportación temporal para reimportación en el mismo estado, exportación temporal para perfeccionamiento pasivo, reposición de mercancías en franquicia arancelaria, reembarque, exportación simplificada, tránsito aduanero y parte del transbordo se encuentran operando en un sistema informático antiguo, ofreciendo información limitada a los usuarios internos y externos, por lo que se tiene previsto en mediano plazo la modernización de las plataformas informáticas posibilitando el uso de formatos electrónicos durante el despacho aduanero, eliminando la presentación de documentos físicos y privilegiando la digitalización documental.

-Implementar la interoperabilidad entre el operador postal nacional y Aduanas adoptando los estándares internacionales para el intercambio de información en los regímenes especiales de envíos postales importa fácil y exporta fácil.

EN MATERIA TRIBUTARIA

-Promover mecanismos de recaudación sobre las operaciones transfronterizas de servicios prestados por empresas altamente digitalizadas desde una ubicación remota a consumidores finales de todo el mundo, ante su crecimiento sistemático y exponencial.

IGV: Modificar la Ley del IGV en la importación de bienes intangibles y la utilización de servicios en el país, por la falta de mecanismos de recaudación en el modelo de negocio B2C (Business to Consumer). Establecer una presunción en la habitualidad de personas naturales, una definición de servicios digitales, nuevas reglas o criterios de utilización y/o consumo en el país para servicios digitales y diseñar un mecanismo de recaudación dual vía retención y percepción para personas naturales sin actividad empresarial en determinados modelos de negocio.

Impuesto Específico: Ante la propuesta formulada por la OCDE respecto de la Acción 1 del Plan BEPS, deben evaluarse los efectos sobre las reglas fiscales vigentes en el Perú y aplicables a los servicios digitales, así como los resultados en términos de recaudación, con la finalidad de decidir sobre su implementación, cautelando los intereses nacionales.

-Coordinar la implementación normativa referida a la: a) Optimización de las facultades de fiscalización de la SUNAT y de las actuaciones que se realizan entre esta y los administrados, para adecuarlas a la transformación digital; b) Creación de perfiles para cada contribuyente en función del cumplimiento de sus

obligaciones ante la SUNAT; c) Regulación sobre el procedimiento de atribución de la condición de sujeto sin capacidad operativa con el fin de establecer efectos sobre las obligaciones de los contribuyentes; y d) Actualización de la regulación del RUC relacionado a la facultad de la SUNAT de inscribir de oficio a aquellos sujetos cuya incorporación al mencionado registro se considere necesaria, la colaboración de terceros para la inscripción en el RUC y las obligaciones de difusión del indicado número y de su exigencia por entidades públicas y privadas, de acuerdo con las facultades delegadas mediante Ley N° 31380.

-Ampliar la implementación de la declaración del beneficiario final, regulando la obligación de grupos adicionales correspondientes a personas jurídicas y entes jurídicos, la misma que fuera interrumpida por el estado de emergencia por la COVID-19. El total de declaraciones presentadas asciende a 15 738, las cuales corresponden solo al directorio del Principales Contribuyentes.

-Continuar la implementación de la Acción 5 del Plan BEPS a efectos de asegurar las condiciones de sustancialidad requeridos. Por su parte, el Foro de Prácticas Fiscales Perniciosas (FPFP) de OCDE confirmó en el informe de DIC2021 que el régimen de ZOFRATACNA, comprendido en el ámbito de aplicación de la Acción 5, es un régimen no lesivo con aspectos de mejora que desarrollar.

-Promover la implementación de procedimiento de acuerdo mutuo en el marco de la Acción 14 BEPS, más aún cuando mediante Resolución Ministerial N.° 383-2021-EF/10 publicada el 31DIC2021, se ha designado al Superintendente Nacional de la SUNAT como representante autorizado del Ministro de Economía y Finanzas para ejercer la función de autoridad competente del procedimiento de acuerdo mutuo previsto en los Convenios para Evitar la Doble Imposición.

-Insistir en la necesidad institucional de la SUNAT de contar con un instrumento internacional que permita, en el marco de la Ley FATCA, activar el intercambio automático de información financiera con los Estados Unidos de América considerando el importante interés fiscal que representan las operaciones con dicho país.

-Proseguir con las acciones necesarias para implementar la Intendencia Nacional de Impugnaciones a fin de centralizar la atención de los recursos impugnatorios a nivel nacional en materia tributaria y aduanera.

-Culminar con las optimizaciones, mejoras y funcionalidades requeridas para el SIGERI según el cronograma previsto para su total implementación a nivel nacional.

-Continuar con las coordinaciones con el Tribunal Fiscal con el fin de implementar el expediente electrónico de apelación

-Continuar con la implementación de los proyectos componentes: MIGE del IGV, Cuenta Única y Control Electrónico de la Trazabilidad de Mercancías, teniendo en cuenta la transformación de los procesos y los beneficios que traerán consigo a la institución.

En el MIGE, se tiene prevista la implementación del RCE. A partir de la información del RVIE y RCE, se propondrá automáticamente las casillas de ventas y compras del Formulario Virtual 621 que permitirán la eliminación paulatina del Programa de Libros Electrónicos (PLE) y la elaboración de la propuesta de los registros electrónicos. Se tiene previsto la implementación del Sistema Integrado de Alertas para comunicar las inconsistencias que se detecten en el proceso de conformidad de CPE.

En Cuenta Única, respecto del "Servicio de desarrollo, pruebas y puesta a producción del Sistema de Cuenta Única del Contribuyente ¿ MVP1 y MVP2" conforme al proceso SPI N.° 001-2019-SUNAT/BID, hasta el 30ABR2021 se venía avanzando los entregables, fecha en la que el proveedor suspendió el servicio. Sin perjuicio de ello, se implementará la generación de información para el personalizado de renta de personas jurídicas y personas naturales, así como el desarrollo de la determinación de infracciones y envío de comunicaciones con la implementación de la determinación de omisos a la presentación de declaración jurada

determinativa; así también se implementará la determinación de infracciones por cifras y datos falsos y la automatización y uniformización de solicitudes de procedimientos no contenciosos.

En Control Electrónico de Trazabilidad de Mercancías, se tiene prevista la implementación de la guía de remisión electrónica (remitente y transportista) y su respectivo aplicativo móvil, el sistema informático de identificación y gestión de inconsistencias (SIGI), el sistema de gestión de medidas de control electrónicas, el sistema de gestión de intervenciones presenciales y el expediente virtual del control de traslado de mercancías, que mejorará las acciones de control previas y concurrentes.

- Continuar los esfuerzos para la implementación de un puesto de control en la zona de influencia vinculada a las cuencas de la Convención Lares, a fin de conseguir un proveedor de un local que satisfaga las necesidades de servicio.

- Continuar con la implementación de una fuerza de tarea (Task ¿ Force) que permita la interoperabilidad con otras entidades del Estado (PNP, MP) y con entidades internacionales vinculadas al control del tráfico ilícito de drogas.

- Implementar pórticos electrónicos en rutas de acceso al VRAEM y las principales cuencas Cocaleras

- Reglamentación del Decreto Legislativo N.º 1126, así como implementar el control de bienes No fiscalizados - Sustitutos

- Incorporar nuevas sustancias detectadas al modelo de control de bienes fiscalizados.

EN RECURSOS HUMANOS

Se requiere:

- Para el año 2023, se necesita la vigencia del marco legal habilitante de las disposiciones en materia de personal establecidas en la Ley de Fortalecimiento de la SUNAT.

- Avanzar en la formulación de un nuevo Modelo de Capacidades en RR.HH. para el alineamiento con el proceso de Transformación Digital de la SUNAT.

- Continuar en el desarrollo de la evaluación de desempeño en la entidad.

- Coordinar con SERVIR para actualizar los instrumentos de gestión necesarios para contar con opinión favorable de una nueva propuesta de CAP Provisional con ocasión de la entrada en vigencia del DOFP III.

- Coordinar con el MEF para la aprobación del nuevo CAP Provisional en el primer semestre 2022.

- Coordinar con el MEF para la actualización permanente de los registros AIRHSP de la SUNAT.

EN GESTIÓN DE ADMINISTRACIÓN INTERNA

Gestión de Inversiones

El contrato N° 02-2020-SUNAT/MSI para el "Servicio de desarrollo, pruebas y puesta en producción del Sistema de Cuenta Única de Contribuyente ¿ MVP1 ¿ MVP2", con el Consorcio INDRA TRIBUTOS ¿ CUC: INDRA PERÚ S.A, INDRA SOLUCIONES TECNOLOGÍAS DE LA INFORMACIÓN S.L.U Y SOAINT PERÚ S.A.C, ha sido terminado por causal de incumplimiento (07.07.21), encontrándose actualmente en un proceso de controversia arbitral.

Gestión de Contrataciones

- En cumplimiento de la Directiva N° 001-2021-EF/54.01 (sobre PMBSO), promover que las áreas usuarias cumplan con programar y presentar oportunamente los requerimientos de bienes y servicios, a fin de garantizar el abastecimiento.
- Continuar con las acciones de fiscalización posterior de las propuestas ganadoras, a fin de verificar que los documentos y declaraciones presentadas se adecúen a la realidad de los hechos. En caso contrario, iniciar las acciones de denuncia ante los organismos competentes.
- Implementación de funcionalidades en el módulo SIGA-Planificación para la generación automática del Anexo 5 ¿ Solicitud de Modificación del Cuadro Multianual de Necesidades y Anexo 6 ¿ Aprobación del Cuadro Multianual de Necesidades según lo previsto en la Directiva N° 001-2021-EF/54.01.
- Atender los requerimientos presentados por la División de Seguridad y Salud del Trabajo en el marco de la emergencia sanitaria: adquisición de protectores faciales con visor de policarbonato, caretas de protección de policarbonato, trajes descartables de protección y pruebas rápidas COVID-19 IGG/IGM para el personal de la SUNAT.
- Adecuar la normativa interna para el cumplimiento de la Directiva N° 0003-2021-EF/54.01 "Disposiciones Previas al arrendamiento de Bienes inmuebles por parte de los ministerios, organismos públicos, programas y proyectos especiales".

Gestión del Patrimonio y Servicios Generales:

- Culminar con el desarrollo de los módulos informáticos, para fortalecer la gestión interna en los ámbitos de patrimonio, mantenimientos y servicios.
- Culminar el proceso de saneamiento del terreno de Huachipa, para el respaldo de la seguridad jurídica y la edificación del almacén central de la SUNAT.

Gestión de Almacenes

- Se requiere la implementación de normativas internas y elaboración de procedimientos, entre otros; para aplicar la normativa que encarga a la SUNAT la custodia y disposición de los bienes incautados por la PNP (D. Leg.1126).
- Mejora urgente de algunas funcionalidades del Sistema Integrado de Almacén (SIA), para optimizar el seguimiento de los bienes y mercancías en custodia, así como también para una equitativa atención de las solicitudes de adjudicación, donación y destino.
- Entrega en uso del proyectado almacén central de Huachipa, que permitirá a la Gerencia de Almacenes contar con un local propio.

En el Sistema Integrado de Gestión Administrativa (SIGA):

- Desarrollar los módulos de Contabilidad: -Validación en la Captura de Comprobantes de Pago y Registro de Operaciones Recíprocas (proveedores, caja chica, viáticos, encargos), así como optimizar el Módulo de Libros Electrónicos - Versión 3.
- Desplegar el uso del Módulo de Fianzas a nivel nacional, que permita a las unidades al interior del país mejorar el control de las fianzas contractuales que custodian.
- UEIPS-INEI, Continuar con el proceso de implementación del aplicativo informático Sistema Integrado de Gestión Administrativa (SIGA) en la UE002.

EN MATERIA JUDICIAL

Seguimiento de procesos de amparo y contenciosos administrativos sobre: i) inaplicación de intereses moratorios por demora en resolver; ii) reanudación del plazo de prescripción por demora en resolver; iii) inicio del plazo de prescripción de la acción de cobro; iv) retención a no domiciliados por provisión de capacidad satelital; v) imposibilidad de doble uso del crédito fiscal en sector hidrocarburos ¿ D.L. 22774 y vi) deuda tributaria vinculada al arbitraje internacional iniciado por Telefónica SA, Caso CIADI N° ARB/21/10.

EN TECNOLOGÍA DE LA INFORMACIÓN

- Implementación de la nube privada.
- Implementación de la plataforma de la solución API.
- Migración de los aplicativos de Comprobante de Pago Electrónico a la nube.
- Tercerización de la mesa de servicios, la gestión de estaciones de trabajo, el data center contingente y la gestión de facilities del centro de cómputo.
- Implementación del sistema de gobierno de TI basado en COBIT 2019.
- Fortalecimiento de la infraestructura de seguridad de la información con la implementación de balanceadores y firewalls.
- Implementación de la plataforma tecnológica para el proyecto de Cuenta Única.
- Plataforma de analítica (BigData, Teradata e IA en la nube).
- Arquitectura basada en eventos y streaming.
- Solución de Replicación de Datos.
- Continuar con la implementación del proyecto MIGE.
- Contratación de un nuevo servicio de Fábrica de software para la atención de incidentes y problemas de TI escalados a la gerencia de desarrollo.

MODERNIZACIÓN DE LA GESTIÓN PÚBLICA

Culminar el proceso de fortalecimiento organizacional dispuesto por Resolución de Secretaria de Gestión Pública N°008-2019-PCM/SGP y su prórroga, con la aprobación de un diseño organizacional que le permita a la SUNAT contar con procesos integrados y con una estructura ad-hoc, simple y ágil, que coadyuve, principalmente, a alcanzar los objetivos estratégicos de mejora del cumplimiento tributario y aduanero, reducción de los costos de cumplimiento de las obligaciones tributarias y aduaneras y la reducción del fraude aduanero.

3. SECCIÓN: TRANSFERENCIA DE GESTIÓN

Estado situacional de la gestión e identificación de los asuntos de mayor importancia que necesitan atención inmediata por parte del Titular Entrante de la entidad, por ser relevantes, para el funcionamiento de la entidad, en relación a los asuntos de prioritaria atención de los sistemas administrativos, continuidad de los servicios públicos básicos, gestión documental, entre otros.

3.1. Asuntos de prioritaria atención de los sistemas administrativos

1. Sistema de Planeamiento Estratégico

N°	Unidad Ejecutora	Tema	Asunto de prioritaria atención*	Acción de urgente atención
1	SUPERINTENDENCIA NACIONAL DE ADUANAS Y DE ADMINISTRACION TRIBUTARIA - SUNAT	POI Multianual 2023-2025 (1) (1) Previa ampliación del horizonte temporal del PESEM al 2025 a partir del cual se amplía del horizonte temporal el PEI (2018-2025) dándole cobertura al POI Multianual.	Según la Guía para el Planeamiento Institucional Modificada por Resolución de Presidencia de Consejo Directivo N° 00016-2019/CEPLAN/PCD, se establece el 30ABR como plazo máximo para para el registro y aprobación del POI Multianual.	Acciones de atención a corto y mediano plazo

*Son asuntos prioritarios que afectan o podrían afectar la gestión de la Entidad

2. Sistema Nacional de Presupuesto Público

N°	Unidad Ejecutora	Tema	Asunto de prioritaria atención*	Acción de urgente atención
1	SUPERINTENDENCIA NACIONAL DE ADUANAS Y DE ADMINISTRACION TRIBUTARIA - SUNAT	Presupuesto	Cierre y Conciliación del Marco Legal y Ejecución del Presupuesto 2021 del Pliego 057: Superintendencia Nacional de Aduanas y de Administración Tributaria ante el Ministerio de Economía y Finanzas.	Coordinaciones con la Gerencia Financiera para el cierre de los procesos 2021 en el módulo contable y con el Ministerio de Economía y Finanzas para las validaciones de la información a presentar.

*Son asuntos prioritarios que afectan o podrían afectar la gestión de la Entidad

3. Sistema Nacional de Programación Multianual y Gestión de Inversiones

N°	Unidad Ejecutora	Tema	Asunto de prioritaria atención*	Acción de urgente atención
1	SUPERINTENDENCIA NACIONAL DE ADUANAS Y DE ADMINISTRACION TRIBUTARIA - SUNAT	UE 001 - Transformación digital	La cartera de inversiones de la UEI 001 cuenta con veintisiete (27) inversiones en Tecnologías de la Información y la Comunicación (TIC) de las veintiocho (28) inversiones vigentes, de las cuales once (11) se encuentran en trámites de cierre, tres (3) en ejecución física y trece (13) en trámites de elaboración de documento equivalente y posterior contratación. El cumplimiento de ellas es esencial para la transformación digital de los servicios brindados a los usuarios internos y externos.	Fortalecer el equipo encargado del monitoreo, ejecución y registro de las inversiones y atención de requerimientos en el marco de la normativa INVIERTE.PE
2	MEJORAMIENTO DEL SISTEMA DE INFORMACION DE LA SUNAT - MSI	Gestión de Inversiones	Incumplimientos de las empresas contratistas	Los incumplimientos de los contratistas conllevan a resolución de contratos y a arbitrajes, impactando en el plazo de implementación de las inversiones.

3	MEJORAMIENTO DEL SISTEMA DE INFORMACION DE LA SUNAT - MSI	Gestión de Inversiones	Coordinaciones Internas	Continuar las coordinaciones con las áreas usuarias de SUNAT con la finalidad de incrementar la programación de actividades relacionadas al Proyecto ¿Mejoramiento de los Servicios de Recaudación Tributaria y Aduanera a través de la Transformación Digital¿ a fin de aumentar la ejecución presupuestal de los recursos programados por la fuente de financiamiento externo del BID (ROOC) y cumplir con los productos y metas establecidos en el marco lógico del proyecto.
---	---	------------------------	-------------------------	--

*Son asuntos prioritarios que afectan o podrían afectar la gestión de la Entidad

4. Sistema Nacional de Contabilidad

N°	Unidad Ejecutora	Tema	Asunto de prioritaria atención*	Acción de urgente atención
1	SUPERINTENDENCIA NACIONAL DE ADUANAS Y DE ADMINISTRACION TRIBUTARIA - SUNAT	UE001. Sistema de Soporte	Desarrollar los módulos de Contabilidad-Registro de Comprobantes de Pago y Registro de Operaciones Recíprocas (proveedores, caja chica, viáticos, encargos) así como mejorar el módulo de Módulo de Libros Electrónicos - Versión 3, ello con el fin de reducir los procesos de generación, registro, verificación y corrección manuales.	Priorizar el desarrollo del Módulo de Contabilidad.

*Son asuntos prioritarios que afectan o podrían afectar la gestión de la Entidad

5. Sistema Nacional de Tesorería

N°	Unidad Ejecutora	Tema	Asunto de prioritaria atención*	Acción de urgente atención
1	SUPERINTENDENCIA NACIONAL DE ADUANAS Y DE ADMINISTRACION TRIBUTARIA - SUNAT	UE001 1.- Sistemas de Soporte UE001 2.- Personal	1.- Continuar con el desarrollo y conclusión de módulos informáticos que coadyuven al control de los valores y recursos institucionales; tal es el caso del Módulo de control de saldos y transferencias y el Módulo de Colocaciones. Asimismo, es importante desplegar a nivel nacional el Módulo de Fianzas que permita llevar un control más efectivo de las fianzas contractuales cuya custodia está a cargo de la División de Tesorería y de los órganos de soporte administrativo (OSA) a nivel nacional. 2.- Cubrir las plazas faltantes de los regímenes CAS y 728 que a la fecha están vacantes en el área de Tesorería por renunciaciones o por desvinculación del personal. Es prioritario para mantener los niveles de servicio que las circunstancias exigen.	1.- Disponer la inclusión de estos módulos en el Plan de desarrollo de sistemas de soporte informático para su programación y conclusión 2.- Gestionar la programación y realización de concursos internos o externos que permitan cubrir estas plazas, a fin de alcanzar niveles de servicio óptimos.

*Son asuntos prioritarios que afectan o podrían afectar la gestión de la Entidad

6. Sistema Nacional de Endeudamiento

N°	Unidad Ejecutora	Tema	Asunto de prioritaria atención*	Acción de urgente atención
No se encontraron registros.				

*Son asuntos prioritarios que afectan o podrían afectar la gestión de la Entidad

7. Sistema Nacional de Abastecimiento

N°	Unidad Ejecutora	Tema	Asunto de prioritaria atención*	Acción de urgente atención
1	SUPERINTENDENCIA NACIONAL DE ADUANAS Y DE ADMINISTRACION TRIBUTARIA - SUNAT	UE 001 - Saneamiento Inmobiliario	Saneamiento inmobiliario, para la disponibilidad del terreno adquirido en Huachipa, para la implementación del almacén central de la SUNAT	Que las unidades correspondientes continúen con las gestiones ante las entidades competentes (Municipalidad, SUNARP) y Colindantes para concluir con el saneamiento del terreno de Huachipa.
2	SUPERINTENDENCIA NACIONAL DE ADUANAS Y DE ADMINISTRACION TRIBUTARIA - SUNAT	UE 001 - Gestión de Mantenimiento	Disponer de un sistema automatizado e integrado con los módulos existentes que permita la programación de los mantenimientos preventivos y correctivos del equipamiento y la infraestructura con alcance nacional para fortalecer la programación multianual de las necesidades.	Intensificar el apoyo de la Oficina de Gestión y Mejora e INSI para la puesta en marcha del módulo informático de gestión de mantenimiento, el cual se encuentra en desarrollo.
3	SUPERINTENDENCIA NACIONAL DE ADUANAS Y DE ADMINISTRACION TRIBUTARIA - SUNAT	UE 001 - Contrataciones	Implementación de funcionalidades en el módulo SIGA-Planificación para la generación automática del Anexo 5 ¿ Solicitud de Modificación del Cuadro Multianual de Necesidades y Anexo 6 ¿ Aprobación del Cuadro Multianual de Necesidades según lo previsto en la Directiva N° 001-2021-EF/54.01.	Coordinar con la Oficina de Gestión y Mejora (OGM) y la Gerencia de Desarrollo de la INSI para la implementación de las funcionalidades.

*Son asuntos prioritarios que afectan o podrían afectar la gestión de la Entidad

8. Sistema Administrativo de Gestión de Recursos Humanos

N°	Unidad Ejecutora	Tema	Asunto de prioritaria atención*	Acción de urgente atención
1	SUPERINTENDENCIA NACIONAL DE ADUANAS Y DE ADMINISTRACION TRIBUTARIA - SUNAT	Incorporación de Personal	Se requiere contar con el marco legal que habilite la vigencia de las disposiciones en materia de personal establecidas en la Ley de Fortalecimiento de la SUNAT.	Aprobación por parte del Congreso de la República de Proyecto de Ley de Presupuesto 2023, en donde se incluya artículo o disposición complementaria final referida a la SUNAT.
2	SUPERINTENDENCIA NACIONAL DE ADUANAS Y DE ADMINISTRACION TRIBUTARIA - SUNAT	Transformación digital y cultural	Continuar avanzando en la formulación de un nuevo Modelo de Capacidades en RR.HH. para el alineamiento con el proceso de Transformación Digital de la SUNAT.	Coordinaciones con el BID/UEMSI para ejecutar consultoría internacional sobre nuevo Modelo de Capacidades en RR.HH.

3	SUPERINTENDENCIA NACIONAL DE ADUANAS Y DE ADMINISTRACION TRIBUTARIA - SUNAT	Instrumentos de Gestión	Coordinaciones con SERVIR para contar con opinión favorable de la propuesta de CAP Provisional a presentarse con ocasión del DOFP III. Coordinaciones con MEF para aprobación del nuevo CAP Provisional en el primer semestre 2022.	Reuniones técnicas con la Gerencia de Desarrollo del Sistema de RR.HH.-SERVIR para opinión favorable del nuevo CAP Provisional. Coordinaciones con la Secretaría General del MEF para aprobación del CAP Provisional mediante Resolución Ministerial.
4	SUPERINTENDENCIA NACIONAL DE ADUANAS Y DE ADMINISTRACION TRIBUTARIA - SUNAT	Evaluación de Desempeño	Continuar con el desarrollo de la evaluación de desempeño en la entidad.	Se continúa avanzando con la evaluación de desempeño en la INRH.

*Son asuntos prioritarios que afectan o podrían afectar la gestión de la Entidad

9. Sistema de Modernización de la Gestión Pública

N°	Unidad Ejecutora	Tema	Asunto de prioritaria atención*	Acción de urgente atención
1	SUPERINTENDENCIA NACIONAL DE ADUANAS Y DE ADMINISTRACION TRIBUTARIA - SUNAT	Diseño Organizacional	Culminar con el proceso de fortalecimiento organizacional con el fin de contar con una organización moderna, con procesos integrados y con una estructura ad-hoc, simple y ágil, que coadyuve, principalmente, a alcanzar los objetivos estratégicos de mejora del cumplimiento tributario y aduanero, reducción de los costos de cumplimiento de las obligaciones tributarias y aduaneras y reducción del fraude aduanero.	Acciones de atención a corto y mediano plazo
2	SUPERINTENDENCIA NACIONAL DE ADUANAS Y DE ADMINISTRACION TRIBUTARIA - SUNAT	Simplificación Administrativa / Procedimientos Administrativos	Culminar con el proceso de aprobación del Texto Único de Procedimientos Administrativos - TUPA de la SUNAT implementado en el Sistema Único de Trámites - SUT mediante el Decreto Supremo correspondiente, lo que permitirá brindar a los ciudadanos información actualizada sobre los procedimientos administrativos y servicios a tramitar ante la entidad	Acciones de atención a corto y mediano plazo

*Son asuntos prioritarios que afectan o podrían afectar la gestión de la entidad

10. Sistema de Defensa Jurídica del Estado (Incluye en otros asuntos priorización de sentencia judiciales en calidad de cosa juzgada)

N°	Unidad Ejecutora	Tema	Asunto de prioritaria atención*	Acción de urgente atención
----	------------------	------	---------------------------------	----------------------------

1	SUPERINTENDENCIA NACIONAL DE ADUANAS Y DE ADMINISTRACION TRIBUTARIA - SUNAT	Proceso de amparo contra la Casación N° 1498-2015- Lima, que ratificó el criterio de SUNAT, en el sentido que los pagos realizados por Telefónica del Perú a su proveedor no domiciliado por prestaciones de capacidad satelital estaban gravados con el impuesto a la renta en el Perú.	Proceso seguido por TELEFÓNICA DEL PERÚ S.A. contra SUNAT - EXP. N° 5781-2019.	Corto plazo.
2	SUPERINTENDENCIA NACIONAL DE ADUANAS Y DE ADMINISTRACION TRIBUTARIA - SUNAT	Proceso de amparo contra la Casación N° 9575-2017- Lima, que ratificó el criterio de SUNAT, en el sentido que los pagos realizados por Telefónica del Perú a su proveedor no domiciliado por prestaciones de capacidad satelital estaban gravados con el impuesto a la renta en el Perú.	Proceso seguido por TELEFÓNICA DEL PERÚ S.A contra SUNAT - EXP. N° 6805-2019.	Corto plazo.
3	SUPERINTENDENCIA NACIONAL DE ADUANAS Y DE ADMINISTRACION TRIBUTARIA - SUNAT	Pago de partida vinculada al sistema de aire acondicionado, declarar que demora en entrega de la obra se debe a Acondicionado y por tanto: inejecución de cartas fianzas y suspensión de inicio de recepción de obra.	Proceso seguido por CONSORCIO SANTA BEATRIZ contra SUNAT - Exp. S- 138-2018/SNA-OSCE.	Corto plazo
4	SUPERINTENDENCIA NACIONAL DE ADUANAS Y DE ADMINISTRACION TRIBUTARIA - SUNAT	Ampliaciones de Plazo N° 05 (44 días) y 06 (77 días); declaración de fecha de inicio de ejecución de obra; aplicación de penalidades y resolución de contrato.	Proceso seguido por CONSORCIO SANTA BEATRIZ contra SUNAT - Exp. S- 076-2017/SNA-OSCE.	Corto plazo.
5	SUPERINTENDENCIA NACIONAL DE ADUANAS Y DE ADMINISTRACION TRIBUTARIA - SUNAT	Ampliación de plazo contractual / Liquidación de obra / Resolución de contrato.	Proceso seguido por TORRES CAMARA Y CIA DE OBRAS SA contra SUNAT - Exp. 342-2016/SNA-OSCE.	Corto plazo.

6	SUPERINTENDENCIA NACIONAL DE ADUANAS Y DE ADMINISTRACION TRIBUTARIA - SUNAT	Ampliación de Plazo N° 01, 02, 03, 04, 05, 06, 07, 08, 09, 10, 11 y 12/pago de mayores gastos generales/penalidades/Reducción de Contrato/pago de valorizaciones con intereses/levantamiento de observaciones/Ampliación plazo para subsanar observaciones/ declarar que la obra se encuentra recepcionada/declarar que las penalidades distintas a la mora son ilegales/indemnización por daños y perjuicios (S/. 739,227.80) / resolución de contrato.	Proceso seguido por CONSORCIO EJECUTOR CALLAO - Exp. 1517-229-17.	Corto plazo.
7	SUPERINTENDENCIA NACIONAL DE ADUANAS Y DE ADMINISTRACION TRIBUTARIA - SUNAT	Ampliaciones de plazo N° 01 (78 días), 02 (85 días), 03 (35 días), 04 (50 días), 05 (61 días), 06 (35 días), 07 (61 días), 08 (77 días), 10 (15 días), 11 (89 días), 12 (158 días), 13 (49 días) y 14 (7 días) 15 (55 días); pago de mayores costos directos y mayores gastos generales. Acumulado: nula la penalidad de 567 días y pago valorización 35.	Proceso seguido por EMPRESA CONSTRUCTORA A.R.C. S.R.LTDA. contra SUNAT - Exp. 009-2018.	Corto plazo.
8	SUPERINTENDENCIA NACIONAL DE ADUANAS Y DE ADMINISTRACION TRIBUTARIA - SUNAT	Indemnización.	Proceso seguido por FRANQUICIAS NACIONALES SAC contra Sunat - Exp. 1445-2017-0-1801-JR-CI-28.	Corto plazo.
9	SUPERINTENDENCIA NACIONAL DE ADUANAS Y DE ADMINISTRACION TRIBUTARIA - SUNAT	Indemnización.	Proceso seguido por ARANA FERNANDEZ JESUS ALFONSO contra Sunat Exp. 01224-2017-0-1801-JR-CI-32.	Corto plazo.
10	SUPERINTENDENCIA NACIONAL DE ADUANAS Y DE ADMINISTRACION TRIBUTARIA - SUNAT	Indemnización.	Proceso seguido por RESTAURANTES LATINOAMERICANOS PERU S.A.C. contra Sunat - Exp. 01450-2017-0-1801-JR-CI-03.	Corto plazo.
11	SUPERINTENDENCIA NACIONAL DE ADUANAS Y DE ADMINISTRACION TRIBUTARIA - SUNAT	Indemnización.	Proceso seguido por ARABE PAZ LUIS GERARDO y RUTH FIDELA LEON LANOIRE, DE ARABE contra Sunat - Exp. 03119-2015-0-1801-JR-CI-28.	Corto plazo.

12	SUPERINTENDENCIA NACIONAL DE ADUANAS Y DE ADMINISTRACION TRIBUTARIA - SUNAT	Indemnización.	Proceso seguido por Wilmer Medina Abad contra Sunat - Exp. 2488-2012-0-1706-JR-CI-07.	Corto plazo.
13	SUPERINTENDENCIA NACIONAL DE ADUANAS Y DE ADMINISTRACION TRIBUTARIA - SUNAT	Indemnización.	Proceso seguido por Almanzor Alfredo Aguinaga Recueno contra Sunat - Exp. 01512-2017-0-1706-JR-CI-03.	Corto plazo.
14	SUPERINTENDENCIA NACIONAL DE ADUANAS Y DE ADMINISTRACION TRIBUTARIA - SUNAT	Indemnización.	Proceso seguido por INVERSIONES GENERALES BEATRIZ SRL contra Sunat - Exp. 0094-2017-0-2008-JM-CI-01.	Corto plazo.
15	SUPERINTENDENCIA NACIONAL DE ADUANAS Y DE ADMINISTRACION TRIBUTARIA - SUNAT	Indemnización.	Proceso seguido por MIGUEL ANGEL ALVARADO SILVA contra Sunat - Exp. 20000-2015-0-1801-JR-CI-11.	Corto plazo.
16	SUPERINTENDENCIA NACIONAL DE ADUANAS Y DE ADMINISTRACION TRIBUTARIA - SUNAT	Indemnización.	Proceso seguido por Barbates SAC contra Sunat - Exp. 45446-2009-0-1801-JR-CI-06.	Corto plazo.
17	SUPERINTENDENCIA NACIONAL DE ADUANAS Y DE ADMINISTRACION TRIBUTARIA - SUNAT	Indemnización.	Proceso seguido por ESTUDIO GALVEZ MONTEAGUDO S.C.R.L. - Exp. 00097-2017-0-1801-JR-CI-16.	Corto plazo.
18	SUPERINTENDENCIA NACIONAL DE ADUANAS Y DE ADMINISTRACION TRIBUTARIA - SUNAT	Indemnización.	Proceso seguido por PIZZERÍA LA FERIA S.A.C. contra Sunat - Exp. 01444-2017-0-1801-JR-CI-01.	Corto plazo.
19	SUPERINTENDENCIA NACIONAL DE ADUANAS Y DE ADMINISTRACION TRIBUTARIA - SUNAT	Indemnización.	Proceso seguido por ADMINISTRADORA DE FRANQUICIAS PERU S.A.C. contra Sunat - Exp. 01453-2017-0-1801-JR-CI-32.	Corto plazo.
20	SUPERINTENDENCIA NACIONAL DE ADUANAS Y DE ADMINISTRACION TRIBUTARIA - SUNAT	Indemnización.	Proceso seguido por CENTRAL DE RESTAURANTES J.D.C. S.A.C. contra Sunat - Exp. 01437-2017-0-1801-JR-CI-22.	Corto plazo.
21	SUPERINTENDENCIA NACIONAL DE ADUANAS Y DE ADMINISTRACION TRIBUTARIA - SUNAT	Indemnización.	Proceso seguido por INVERSIONES AF Y PB S.A.C. contra Sunat - Exp. 01433-2017-0-1801-JR-CI-23.	Corto plazo.
22	SUPERINTENDENCIA NACIONAL DE ADUANAS Y DE ADMINISTRACION TRIBUTARIA - SUNAT	Indemnización.	Proceso seguido por Valvesa S.R.L. contra Sunat - Exp. 22684-2010-0-1801-JR-CI-41.	Corto plazo.
23	SUPERINTENDENCIA NACIONAL DE ADUANAS Y DE ADMINISTRACION TRIBUTARIA - SUNAT	Indemnización.	Proceso seguido por SAMUEL ALBERTO CAPARACHIN MICHUE contra Sunat - Exp. 04385-2016-0-1801-JR-CI-48.	Corto plazo.
24	SUPERINTENDENCIA NACIONAL DE ADUANAS Y DE ADMINISTRACION TRIBUTARIA - SUNAT	Indemnización.	Proceso seguido por HUGO TEOFILO MUNGUIA CALDERON contra Sunat - Exp. 38869-2014-0-1801-JR-CI-14.	Corto plazo.

25	SUPERINTENDENCIA NACIONAL DE ADUANAS Y DE ADMINISTRACION TRIBUTARIA - SUNAT	Indemnización.	Proceso seguido por AFTERMARKET CORPORATION S.A.C. contra Sunat - Exp. 02334-2013-0-1801-JR-CI-31.	Corto plazo.
26	SUPERINTENDENCIA NACIONAL DE ADUANAS Y DE ADMINISTRACION TRIBUTARIA - SUNAT	Indemnización.	Proceso seguido por KENPOL MEDIC E.I.R.L contra Sunat - Exp. 19153-2015-0-1801-JR-CI-28.	Corto plazo.
27	SUPERINTENDENCIA NACIONAL DE ADUANAS Y DE ADMINISTRACION TRIBUTARIA - SUNAT	Indemnización.	Proceso seguido por PIZZERIA EL NONO S.A.C. contra Sunat - Exp. 01443-2017-0-1801-JR-CI-19.	Corto plazo.
28	SUPERINTENDENCIA NACIONAL DE ADUANAS Y DE ADMINISTRACION TRIBUTARIA - SUNAT	Indemnización.	Proceso seguido por AIQUIPA NIETO, CARLOS ALBERTO contra Sunat - Exp. 01583-2016-0-1801-JR-CI-34.	Corto plazo.
29	SUPERINTENDENCIA NACIONAL DE ADUANAS Y DE ADMINISTRACION TRIBUTARIA - SUNAT	Indemnización.	Proceso seguido por CASCIO SALVATORE contra Sunat - Exp. 00635-2018-0-0701-JR-CI-01.	Corto plazo.
30	SUPERINTENDENCIA NACIONAL DE ADUANAS Y DE ADMINISTRACION TRIBUTARIA - SUNAT	Indemnización.	Proceso seguido por RAUL GULIANNI SOLIS RUPAY contra Sunat - Exp. 00958-2018-0-0701-JR-CI-06.	Corto plazo.
31	SUPERINTENDENCIA NACIONAL DE ADUANAS Y DE ADMINISTRACION TRIBUTARIA - SUNAT	Indemnización.	Proceso seguido por LANATA WATSON GABRIEL JORGE contra Sunat - Exp. 16601-2017-0-1801-JR-CI-01.	Corto plazo.
32	SUPERINTENDENCIA NACIONAL DE ADUANAS Y DE ADMINISTRACION TRIBUTARIA - SUNAT	Penalidad por mora correspondiente al periodo del 01 al 29 de febrero del 2020 (29 días calendario).	Proceso seguido por CONSORCIO PACÍFICO contra Sunat - Exp. 2835-207-20.	Corto plazo.
33	SUPERINTENDENCIA NACIONAL DE ADUANAS Y DE ADMINISTRACION TRIBUTARIA - SUNAT	Ampliaciones de plazo 1, 2 y 3 y nulidad de penalidades.	Proceso seguido por H y HE CONTRATISTAS GENERALES S.A.C. contra Sunat - Exp. I074-2020.	Corto plazo.
34	SUPERINTENDENCIA NACIONAL DE ADUANAS Y DE ADMINISTRACION TRIBUTARIA - SUNAT	Liquidación de obra.	Proceso seguido por CONSORCIO SANTA MARÍA contra Sunat - Exp. S-057-2020/SNA-OSCE	Corto plazo.
35	SUPERINTENDENCIA NACIONAL DE ADUANAS Y DE ADMINISTRACION TRIBUTARIA - SUNAT	Indemnización.	Proceso seguido por Augusto Becerra Leiva contra Sunat - Exp. 00191-2013-0-0601-JR-CI-03.	Corto plazo.
36	SUPERINTENDENCIA NACIONAL DE ADUANAS Y DE ADMINISTRACION TRIBUTARIA - SUNAT	Rescisión de contrato.	Proceso seguido por RAMIREZ ROBLES, YENNY IRMA contra SUNAT- EXP N° 617-2021.	Corto plazo.
37	SUPERINTENDENCIA NACIONAL DE ADUANAS Y DE ADMINISTRACION TRIBUTARIA - SUNAT	Indemnización por daños y perjuicios.	Proceso seguido por NEGREIROS CAYPO, JESUS JUSTO contra SUNAT- EXP N° 9586-2019.	Corto plazo.

38	SUPERINTENDENCIA NACIONAL DE ADUANAS Y DE ADMINISTRACION TRIBUTARIA - SUNAT	Restitución de retenciones pagadas indebidamente a la SUNAT.	Proceso laboral seguido por el RENIEC contra SUNAT- EXP N° 6982-2020.	Corto plazo.
39	SUPERINTENDENCIA NACIONAL DE ADUANAS Y DE ADMINISTRACION TRIBUTARIA - SUNAT	Inaplicación de intereses moratorios e IPC por demora en resolver, así como de la 4 DCT Ley 30230.	Proceso de amparo seguido por A Y F WIESE S.A. contra SUNAT y otro- EXP N° 3107-2021.	Corto plazo.
40	SUPERINTENDENCIA NACIONAL DE ADUANAS Y DE ADMINISTRACION TRIBUTARIA - SUNAT	Proceso de amparo donde solicitan la inaplicación de intereses moratorios por demora en resolver y suspensión de la prescripción solo por el plazo legal para resolver contencioso tributario.	Proceso seguido por CERÁMICA SAN LORENZO SAC contra SUNAT y otro - EXP. N° 1554-2021.	Corto plazo.
41	SUPERINTENDENCIA NACIONAL DE ADUANAS Y DE ADMINISTRACION TRIBUTARIA - SUNAT	Proceso de amparo contra resolución judicial (CAS. 9261-2016-Lima) - operaciones no reales por venta de oro.	Proceso seguido por SCOTIABANK PERÚ SAA contra SUNAT y otro - EXP. N° 10027-2018.	Corto plazo.
42	SUPERINTENDENCIA NACIONAL DE ADUANAS Y DE ADMINISTRACION TRIBUTARIA - SUNAT	Proceso de Amparo contra resolución judicial- clasificación arancelaria del free tea.	Proceso seguido por AJEPER contra SUNAT y otro - EXP. N° 2127-2018.	Corto plazo.
43	SUPERINTENDENCIA NACIONAL DE ADUANAS Y DE ADMINISTRACION TRIBUTARIA - SUNAT	Liquidación de intereses proceso indemnización.	Proceso seguido por SIMON CHANG Y CIA LTDA., contra Sunat - Exp. 09654-2003-0-1801-JR-CI-49.	Corto plazo.
44	SUPERINTENDENCIA NACIONAL DE ADUANAS Y DE ADMINISTRACION TRIBUTARIA - SUNAT	Indemnización.	Proceso seguido por OLANO DELGADO LUIS contra Sunat - Exp. 01215-2012-0-1801-JR-CI-08.	Corto plazo.
45	SUPERINTENDENCIA NACIONAL DE ADUANAS Y DE ADMINISTRACION TRIBUTARIA - SUNAT	Indemnización.	Proceso seguido por FULL TANQUE S.R.L. contra Sunat - Exp. 31153-2014-0-1801-JR-CI-31.	Corto plazo.
46	SUPERINTENDENCIA NACIONAL DE ADUANAS Y DE ADMINISTRACION TRIBUTARIA - SUNAT	Indemnización.	Proceso seguido por PIZZA PERU SAC EN LIQUIDACION contra Sunat - Exp. 01448-2017-0-1801-JR-CI-33.	Corto plazo.
47	SUPERINTENDENCIA NACIONAL DE ADUANAS Y DE ADMINISTRACION TRIBUTARIA - SUNAT	Indemnización.	Proceso seguido por GRAF DE LA FUENTE, GABRIEL EDUARDO contra Sunat - Exp. 05575-2018-0-1801-JR-CI-33.	Corto plazo.
48	SUPERINTENDENCIA NACIONAL DE ADUANAS Y DE ADMINISTRACION TRIBUTARIA - SUNAT	Indemnización.	Proceso seguido por GALAAD E.I.R.L. contra Sunat - Exp. 14896-2018-0-1801-JR-CI-16.	Corto plazo.

49	SUPERINTENDENCIA NACIONAL DE ADUANAS Y DE ADMINISTRACION TRIBUTARIA - SUNAT	Indemnización.	Proceso seguido por Pizzeria Don Pablo S.A.C. En Liquidación contra Sunat - Exp. 01441-2017-0-1801-JR-CI-11.	Corto plazo.
50	SUPERINTENDENCIA NACIONAL DE ADUANAS Y DE ADMINISTRACION TRIBUTARIA - SUNAT	Indemnización.	Proceso seguido por Victor David Colquichagua Jorge contra Sunat - Exp. 05220-2018-0-1801-JR-CI-16.	Corto plazo.
51	SUPERINTENDENCIA NACIONAL DE ADUANAS Y DE ADMINISTRACION TRIBUTARIA - SUNAT	Indemnización.	Proceso seguido por SUMINISTROS AUTOMOTRICES E INDUST. EIR contra Sunat - Exp. 13257-2018-0-1801-JR-CI-02.	Corto plazo.
52	SUPERINTENDENCIA NACIONAL DE ADUANAS Y DE ADMINISTRACION TRIBUTARIA - SUNAT	Proceso de amparo contra la Casación N° 404-2015-Lima, que ratificó el criterio de SUNAT, en el sentido que los pagos realizados por Telefónica del Perú a su proveedor no domiciliado por prestaciones de capacidad satelital estaban gravados con el impuesto a la renta en el Perú.	Proceso seguido por TELEFÓNICA DEL PERÚ S.A. contra SUNAT - EXP. N° 1682-2019).	Corto plazo.
53	SUPERINTENDENCIA NACIONAL DE ADUANAS Y DE ADMINISTRACION TRIBUTARIA - SUNAT	Proceso de amparo contra la Casación N° 15664-2014-Lima, que ratificó el criterio de SUNAT, en el sentido que los pagos realizados por Telefónica del Perú a su proveedor no domiciliado por prestaciones de capacidad satelital estaban gravados con el impuesto a la renta en el Perú.	Proceso seguido por TELEFÓNICA DEL PERÚ S.A. contra SUNAT - EXP. N° 13520-2018.	Corto plazo.
54	SUPERINTENDENCIA NACIONAL DE ADUANAS Y DE ADMINISTRACION TRIBUTARIA - SUNAT	Proceso de amparo contra la Casación N° 474-2016-Lima, que ratificó el criterio de SUNAT, en el sentido que los pagos realizados por Telefónica del Perú a su proveedor no domiciliado por prestaciones de capacidad satelital estaban gravados con el impuesto a la renta en el Perú.	Proceso seguido por TELEFÓNICA DEL PERÚ S.A. contra SUNAT - EXP. N° 6847-2018.	Corto plazo.

55	SUPERINTENDENCIA NACIONAL DE ADUANAS Y DE ADMINISTRACION TRIBUTARIA - SUNAT	Amparo contra resoluciones fiscales que archivaron denuncia por defraudación tributaria contra ex directivos de Odebrecht (ejercicio 2014).	Proceso seguido por SUNAT. contra MINISTERIO PÚBLICO y ODEBRECHT - EXP. N° 1253-2020.	Corto plazo.
56	SUPERINTENDENCIA NACIONAL DE ADUANAS Y DE ADMINISTRACION TRIBUTARIA - SUNAT	Proceso de amparo donde solicitan la inaplicación de intereses moratorios por demora en resolver.	Proceso seguido por la empresa IBM. contra SUNAT y otro - EXP. N° 2169- 2016-PA/TC.	Corto plazo.
57	SUPERINTENDENCIA NACIONAL DE ADUANAS Y DE ADMINISTRACION TRIBUTARIA - SUNAT	Proceso de amparo contra sentencia del Tribunal Constitucional emitida en proceso seguido por Industrial Paramonga en el Exp. 2051-2017-PA/TC sobre inaplicación de intereses moratorios por demora en resolver.	Proceso seguido por SUNAT contra el Tribunal Constitucional y la empresa Industrial Paramonga - EXP. N° 161- 2021.	Corto plazo.
58	SUPERINTENDENCIA NACIONAL DE ADUANAS Y DE ADMINISTRACION TRIBUTARIA - SUNAT	Indemnización.	Proceso seguido por PIZZERIA BUENOS AIRES S.A.C. EN LIQUIDACIÓN contra Sunat - Exp. 01447-2017-0-1801-JR-CI-48.	Corto plazo.
59	SUPERINTENDENCIA NACIONAL DE ADUANAS Y DE ADMINISTRACION TRIBUTARIA - SUNAT	Indemnización.	Proceso seguido por CONSTRUCTORA INMOBILIARIA E INVERSIONES D.C. contra Sunat Exp. 01446-2017-0-1801-JR-CI-14.	Corto plazo.
60	SUPERINTENDENCIA NACIONAL DE ADUANAS Y DE ADMINISTRACION TRIBUTARIA - SUNAT	Indemnización.	Proceso seguido por MINERA LAYTARUMA S.A. contra Sunat - Exp. 08271-2016-0-1801-JR-CI-48.	Corto plazo.
61	SUPERINTENDENCIA NACIONAL DE ADUANAS Y DE ADMINISTRACION TRIBUTARIA - SUNAT	Indemnización.	Proceso seguido por GRUPO ARVISA DEL PERU S.A. contra Sunat - Exp. 15891-2015-0-1801-JR-CI-09.	Corto plazo.
62	SUPERINTENDENCIA NACIONAL DE ADUANAS Y DE ADMINISTRACION TRIBUTARIA - SUNAT	Indemnización.	Proceso seguido por VIDEO DISC CENTER SCRL contra Sunat - Exp. 10923-2012-0-1801-JR-CI-01.	Corto plazo.
63	SUPERINTENDENCIA NACIONAL DE ADUANAS Y DE ADMINISTRACION TRIBUTARIA - SUNAT	Indemnización.	Proceso seguido por Saire Machaca, Eulalia contra Sunat - 57982-2008-90-1801-JR-CI-49.	Corto plazo.
64	SUPERINTENDENCIA NACIONAL DE ADUANAS Y DE ADMINISTRACION TRIBUTARIA - SUNAT	Indemnización.	Proceso seguido por LABORATORIO ALGAS MARINAS contra Sunat - Exp. 06261-2016-0-1801-JR-CI-22.	Corto plazo.
65	SUPERINTENDENCIA NACIONAL DE ADUANAS Y DE ADMINISTRACION TRIBUTARIA - SUNAT	Indemnización.	Proceso seguido por QUEVEDO URBINA HUGO PORFIRIO contra Sunat - Exp. 0411-2019-0-3102-JR-CI-02.	Corto plazo.

66	SUPERINTENDENCIA NACIONAL DE ADUANAS Y DE ADMINISTRACION TRIBUTARIA - SUNAT	Indemnización.	Proceso seguido por JUANA SOLEDAD MAQUERA LLANOS contra Sunat - Exp. 02476-2012-0-0401-JR-CI-02.	Corto plazo.
67	SUPERINTENDENCIA NACIONAL DE ADUANAS Y DE ADMINISTRACION TRIBUTARIA - SUNAT	Indemnización.	Proceso seguido por SHALOM INVERSIONES SAC contra Sunat - Exp. 01358-2018-0-1903-JR-CI-03.	Corto plazo.
68	SUPERINTENDENCIA NACIONAL DE ADUANAS Y DE ADMINISTRACION TRIBUTARIA - SUNAT	Indemnización.	Proceso seguido por STRONG LORETO SAC contra SUNat - Exp. 00594-2020-0-1903-JR-CI-02.	Corto plazo.
69	SUPERINTENDENCIA NACIONAL DE ADUANAS Y DE ADMINISTRACION TRIBUTARIA - SUNAT	Indemnización.	Proceso seguido por PACHAS VILLA, JUAN JOSÉ contra Sunat - Exp. 00535-2015-0-1408-JR-CI-01.	Corto plazo.
70	SUPERINTENDENCIA NACIONAL DE ADUANAS Y DE ADMINISTRACION TRIBUTARIA - SUNAT	Indemnización.	Proceso seguido por DESPACHOS ADUANEROS AMAZONICOS S.A. contra Sunat - Exp. 00683-2010-0-1501-JR-CI-03	Corto plazo.
71	SUPERINTENDENCIA NACIONAL DE ADUANAS Y DE ADMINISTRACION TRIBUTARIA - SUNAT	Indemnización.	Proceso seguido por RESTAURANT ITALO S.A.C. contra Sunat - Exp. 1434-2017-0-1801-JR-CI-25.	Corto plazo.
72	SUPERINTENDENCIA NACIONAL DE ADUANAS Y DE ADMINISTRACION TRIBUTARIA - SUNAT	Proceso de amparo contra sentencia del Tribunal Constitucional emitida en proceso seguido por Telefónica del Perú en el Exp. 225-2017-PA/TC sobre inaplicación de intereses moratorios por demora en resolver.	Proceso seguido por SUNAT contra el Tribunal Constitucional y Telefónica del Perú - EXP. N° 1830-2021.	Corto plazo.
73	SUPERINTENDENCIA NACIONAL DE ADUANAS Y DE ADMINISTRACION TRIBUTARIA - SUNAT	Nulidad de Acto Administrativo - reconocimiento de créditos concursales a Gremco en el procedimiento concursal seguido contra el Club Universitario de Deportes.	Proceso contencioso administrativo seguido por el Club Universitario y otro- Exp. 7086-2013.	Corto plazo.
74	SUPERINTENDENCIA NACIONAL DE ADUANAS Y DE ADMINISTRACION TRIBUTARIA - SUNAT	Improcedencia de Ampliación N° 1 (11 días)/mayores gastos, recálculo de penalidad, dejar sin efecto calendario acelerado, indemnización, Ampliación de Plazo N° 02 (165 días).	Proceso seguido por CONSORCIO SANTA BEATRIZ contra SUNAT - Exp. S- 147-2016/SNA-OSCE.	Corto plazo.

75	SUPERINTENDENCIA NACIONAL DE ADUANAS Y DE ADMINISTRACION TRIBUTARIA - SUNAT	Pago de valorización N° 34 e indemnización por daños y perjuicios.	Proceso seguido por CONSORCIO SANTA BEATRIZ contra SUNAT - Exp. S- 012-2019/SNA-OSCE.	Corto plazo.
76	SUPERINTENDENCIA NACIONAL DE ADUANAS Y DE ADMINISTRACION TRIBUTARIA - SUNAT	Ampliación de Plazo N° 07 (66 días) y N° 09 (121 días); e indemnización por daños y perjuicios.	Proceso seguido por CONSORCIO SANTA BEATRIZ contra SUNAT - Exp. S- 069-2018/SNA-OSCE.	Corto plazo.
77	SUPERINTENDENCIA NACIONAL DE ADUANAS Y DE ADMINISTRACION TRIBUTARIA - SUNAT	Proceso de amparo donde solicitan la inaplicación de intereses moratorios por demora en resolver.	Proceso seguido por TELEFÓNICA DEL PERÚ S.A. contra SUNAT y otro - EXP. N° 20621-2017.	Corto plazo.
78	SUPERINTENDENCIA NACIONAL DE ADUANAS Y DE ADMINISTRACION TRIBUTARIA - SUNAT	Amparo contra resoluciones fiscales que archivaron denuncia por defraudación tributaria contra ex directivos de Odebrecht (ejercicio 2011).	Proceso seguido por SUNAT. contra MINISTERIO PÚBLICO y ODEBRECHT - EXP. N° 1254-2020.	Corto plazo.
79	SUPERINTENDENCIA NACIONAL DE ADUANAS Y DE ADMINISTRACION TRIBUTARIA - SUNAT	Amparo contra resoluciones fiscales que archivaron denuncia por defraudación tributaria contra ex directivos de Odebrecht (ejercicio 2012).	Proceso seguido por SUNAT. contra MINISTERIO PÚBLICO y ODEBRECHT - EXP. N° 1252- 2020.	Corto plazo.
80	SUPERINTENDENCIA NACIONAL DE ADUANAS Y DE ADMINISTRACION TRIBUTARIA - SUNAT	Proceso de amparo contra la Casación N° 14785-2014-Lima, que ratificó el criterio de SUNAT de no permitir a SAVIA PERÚ S.A. el doble uso del Impuesto General a las Ventas que PETROPERU pagó por la importación de bienes realizado por aquella, y utilizado como gasto por PETROPERU en la determinación de su Impuesto a la Renta.	Proceso seguido por SAVIA PERÚ S.A. contra SUNAT - EXP. N° 1722-2018.	Corto plazo.

81	SUPERINTENDENCIA NACIONAL DE ADUANAS Y DE ADMINISTRACION TRIBUTARIA - SUNAT	Proceso de amparo contra la Casación N° 13623-2015-Lima, que ratificó el criterio de SUNAT de no permitir a SAVIA PERÚ S.A. el doble uso del Impuesto General a las Ventas que PETROPERU pagó por la importación de bienes realizado por aquella, y utilizado como gasto por PETROPERU en la determinación de su Impuesto a la Renta.	Proceso seguido por SAVIA PERÚ S.A. contra SUNAT - EXP. N° 5202-2019.	Corto plazo.
82	SUPERINTENDENCIA NACIONAL DE ADUANAS Y DE ADMINISTRACION TRIBUTARIA - SUNAT	Proceso de amparo contra la Casación N° 8307-2015-Lima, que ratificó el criterio de SUNAT de no permitir a SAVIA PERÚ S.A. el doble uso del Impuesto General a las Ventas que PETROPERU pagó por la importación de bienes realizado por aquella, y utilizado como gasto por PETROPERU en la determinación de su Impuesto a la Renta.	Proceso seguido por SAVIA PERÚ S.A. contra SUNAT (EXP. N° 7257-2019).	Corto plazo.
83	SUPERINTENDENCIA NACIONAL DE ADUANAS Y DE ADMINISTRACION TRIBUTARIA - SUNAT	Proceso de amparo contra la Casación N° 7033-2013-Lima, que declaró improcedente el recurso de casación contra la sentencia de segunda instancia que permitió indebidamente a SAVIA PERÚ S.A. el doble uso del Impuesto General a las Ventas que PETROPERU pagó por la importación de bienes realizado por aquella, y utilizado como gasto por PETROPERU en la determinación de su Impuesto a la Renta.	Proceso seguido por SUNAT contra SAVIA PERÚ S.A. y otro - EXP. N° 5398-2014.	Corto plazo.

84	SUPERINTENDENCIA NACIONAL DE ADUANAS Y DE ADMINISTRACION TRIBUTARIA - SUNAT	Proceso de amparo contra la Casación N° 6094-2013- Lima, que declaró improcedente el recurso de casación contra la sentencia de segunda instancia que permitió indebidamente a SAVIA PERÚ S.A. el doble uso del Impuesto General a las Ventas que PETROPERU pagó por la importación de bienes realizado por aquella, y utilizado como gasto por PETROPERU en la determinación de su Impuesto a la Renta.	Proceso seguido por SUNAT contra SAVIA PERÚ S.A. y otro - EXP. N° 5413-2014.	Corto plazo.
85	SUPERINTENDENCIA NACIONAL DE ADUANAS Y DE ADMINISTRACION TRIBUTARIA - SUNAT	Nulidad de resolución de contrato / indemnización / devolución de garantías / pago de servicios prestados.	Proceso seguido por GRUPO BERMEO-MARRUFFO S.A.C. contra Sunat - Exp. 016-2017.	Corto plazo.
86	SUPERINTENDENCIA NACIONAL DE ADUANAS Y DE ADMINISTRACION TRIBUTARIA - SUNAT	Indemnización.	Proceso seguido por CONSORCIO INTERSERVICE SRL- CORREOS DEL PERÚ S.A. contra Sunat - Exp. S-268-2016/SNA-OSCE.	Corto plazo.
87	SUPERINTENDENCIA NACIONAL DE ADUANAS Y DE ADMINISTRACION TRIBUTARIA - SUNAT	Nulidad de Contrato/Penalidades/dev olución de monto retenido por garantía de fiel cumplimiento.	Proceso seguido por CONSORCIO GUSTAVO FRANZO MARRUFO SAENZ-BREMCO SRL contra Sunat.	Corto plazo.
88	SUPERINTENDENCIA NACIONAL DE ADUANAS Y DE ADMINISTRACION TRIBUTARIA - SUNAT	Resolución de Contrato, pago de prestaciones y devolución de garantías.	Proceso seguido por VALTOM INGENIEROS S.A.C. contra Sunat - Exp. S-019-2019/SNA-OSCE.	Corto plazo.
89	SUPERINTENDENCIA NACIONAL DE ADUANAS Y DE ADMINISTRACION TRIBUTARIA - SUNAT	Resolución de Contrato y pago pendiente de prestaciones.	Proceso seguido por EMTEC PERU SAC contra Sunat - Exp. 2290-252-19.	Corto plazo.
90	SUPERINTENDENCIA NACIONAL DE ADUANAS Y DE ADMINISTRACION TRIBUTARIA - SUNAT	Resolución de contrato - PENALIDADES.	Proceso seguido por CIDATT CONSULTORIA SA / SUNAT contra Sunat - Exp. 233-2016.	Corto plazo.
91	SUPERINTENDENCIA NACIONAL DE ADUANAS Y DE ADMINISTRACION TRIBUTARIA - SUNAT	Penalidades.	Proceso seguido por CONSORCIO PITS (Conformado por MHM Inversiones Global S.A.C. y OK Inversiones Global S.A.C.) contra Sunat - Exp. 2832-204-20.	Corto plazo.

*Son asuntos prioritarios que afectan o podrían afectar la gestión de la entidad

11. Sistema Nacional de Control

N°	Unidad Ejecutora	Tema	Asunto de prioritaria atención*	Acción de urgente atención
1	SUPERINTENDENCIA NACIONAL DE ADUANAS Y DE ADMINISTRACION TRIBUTARIA - SUNAT	Transformación Digital: Procedimiento Tributario	Implementación de la Cuenta Única	Verificación a mediano plazo
2	SUPERINTENDENCIA NACIONAL DE ADUANAS Y DE ADMINISTRACION TRIBUTARIA - SUNAT	Procedimientos aduaneros	Estando en ejecución el Programa de Facilitación Seguridad y Transparencia Aduanera (FAST), considerado como pieza clave en los objetivos estratégicos del cumplimiento tributario y aduanero; resulta necesario efectuar la verificación del mismo, a fin de validar que el intercambio de información con los operadores de comercio exterior a través del uso intensivo de tecnologías utilizadas para impulsar el comercio sin papeles y un mercado común digital, en los procesos de entrada y salida de mercancías en las Aduanas del país, sea óptimo.	Verificación a corto plazo.
3	SUPERINTENDENCIA NACIONAL DE ADUANAS Y DE ADMINISTRACION TRIBUTARIA - SUNAT	Compras realizadas en el marco de la Ley de Contrataciones del Estado	Verificación del uso y funcionamiento de equipos adquiridos en el marco de la ejecución de contratos de bienes de la SUNAT.	Verificación mediano plazo.
4	SUPERINTENDENCIA NACIONAL DE ADUANAS Y DE ADMINISTRACION TRIBUTARIA - SUNAT	Procedimientos aduaneros	Dadas las limitaciones originadas por la continuación de la emergencia sanitaria por Covid 19, se producen incidentes que afectan las labores; siendo necesario efectuar una verificación de los sistemas informáticos respecto al ingreso y salida de mercancías.	Verificación a corto plazo.
5	SUPERINTENDENCIA NACIONAL DE ADUANAS Y DE ADMINISTRACION TRIBUTARIA - SUNAT	Compras realizadas en el marco de la Ley de Contrataciones del Estado.	Verificación de condiciones contractuales en la ejecución de bienes, servicios y obras en la SUNAT.	Verificación a corto plazo

*Son asuntos prioritarios que afectan o podrían afectar la gestión de la entidad

3.2. Servicios básicos en locales de la unidad ejecutora

N°	Unidad Ejecutora	Servicios	Sede	Código de cliente o suministro	Vigencia de término del servicio, de corresponder (dd/mm/aaaa)	Situación del último recibo (emitido/cancelado /pendiente)
1	SUPERINTENDENCIA NACIONAL DE ADUANAS Y DE ADMINISTRACION TRIBUTARIA - SUNAT	SEGURIDAD	HUÁNUCO	129-2020-SUNAT	23/08/2023	PENDIENTE
2	SUPERINTENDENCIA NACIONAL DE ADUANAS Y DE ADMINISTRACION TRIBUTARIA - SUNAT	SEGURIDAD	LIMA Y CALLAO	089-2021-SUNAT	30/04/2024	PENDIENTE

3	SUPERINTENDENCIA NACIONAL DE ADUANAS Y DE ADMINISTRACION TRIBUTARIA - SUNAT	SEGURIDAD	LORETO	148-2021-SUNAT	30/06/2024	PENDIENTE
4	SUPERINTENDENCIA NACIONAL DE ADUANAS Y DE ADMINISTRACION TRIBUTARIA - SUNAT	SEGURIDAD	MADRE DE DIOS	135-2020-SUNAT	31/08/2023	EMITIDO
5	SUPERINTENDENCIA NACIONAL DE ADUANAS Y DE ADMINISTRACION TRIBUTARIA - SUNAT	SEGURIDAD	MOQUEGUA	230-2021-SUNAT	25/07/2024	EMITIDO
6	SUPERINTENDENCIA NACIONAL DE ADUANAS Y DE ADMINISTRACION TRIBUTARIA - SUNAT	AGUA	NUEVO INMUEBLE SURCO	2565230-6	31/12/2030	CANCELADO
7	SUPERINTENDENCIA NACIONAL DE ADUANAS Y DE ADMINISTRACION TRIBUTARIA - SUNAT	ENERGIA ELECTRICA	SEDE NICOLÁS ARRIOLA	1745712	31/12/2030	PENDIENTE
8	SUPERINTENDENCIA NACIONAL DE ADUANAS Y DE ADMINISTRACION TRIBUTARIA - SUNAT	AGUA	SEDE BELÉN	3227786-5	17/02/2022	CANCELADO
9	SUPERINTENDENCIA NACIONAL DE ADUANAS Y DE ADMINISTRACION TRIBUTARIA - SUNAT	ENERGIA ELECTRICA	CENTRO DE SERVICIO AL CONTRIBUYENTE SAN ISIDRO	273820	31/12/2030	PENDIENTE
10	SUPERINTENDENCIA NACIONAL DE ADUANAS Y DE ADMINISTRACION TRIBUTARIA - SUNAT	AGUA	CSC LA VICTORIA	3264151-6	31/12/2030	CANCELADO
11	SUPERINTENDENCIA NACIONAL DE ADUANAS Y DE ADMINISTRACION TRIBUTARIA - SUNAT	AGUA	CSC VILLA EL SALVADOR	6860156-6	31/12/2030	CANCELADO
12	SUPERINTENDENCIA NACIONAL DE ADUANAS Y DE ADMINISTRACION TRIBUTARIA - SUNAT	ENERGIA ELECTRICA	SEDE NICOLÁS ARRIOLA	1745709	31/12/2030	PENDIENTE
13	SUPERINTENDENCIA NACIONAL DE ADUANAS Y DE ADMINISTRACION TRIBUTARIA - SUNAT	ENERGIA ELECTRICA	SEDE NICOLÁS ARRIOLA	1745710	31/12/2030	PENDIENTE
14	SUPERINTENDENCIA NACIONAL DE ADUANAS Y DE ADMINISTRACION TRIBUTARIA - SUNAT	ENERGIA ELECTRICA	CENTRO DE SERVICIO AL CONTRIBUYENTE SAN ISIDRO	1416795	31/12/2030	PENDIENTE
15	SUPERINTENDENCIA NACIONAL DE ADUANAS Y DE ADMINISTRACION TRIBUTARIA - SUNAT	LIMPIEZA	INTENDENCIA DE ADUANA AEREA		31/10/2022	CANCELADO

16	SUPERINTENDENCIA NACIONAL DE ADUANAS Y DE ADMINISTRACION TRIBUTARIA - SUNAT	LIMPIEZA	PUESTO DE CONTROL COCACHACRA		31/10/2022	CANCELADO
17	SUPERINTENDENCIA NACIONAL DE ADUANAS Y DE ADMINISTRACION TRIBUTARIA - SUNAT	LIMPIEZA	INTENDENCIA REGIONAL LA LIBERTAD		17/04/2023	PENDIENTE
18	SUPERINTENDENCIA NACIONAL DE ADUANAS Y DE ADMINISTRACION TRIBUTARIA - SUNAT	LIMPIEZA	INTENDENCIA DE ADUANA SALAVERRY - LA LIBERTAD		17/04/2023	PENDIENTE
19	SUPERINTENDENCIA NACIONAL DE ADUANAS Y DE ADMINISTRACION TRIBUTARIA - SUNAT	LIMPIEZA	PC ENAPU		17/04/2023	PENDIENTE
20	SUPERINTENDENCIA NACIONAL DE ADUANAS Y DE ADMINISTRACION TRIBUTARIA - SUNAT	LIMPIEZA	ALMACEN INTENDENCIA REGIONAL LA LIBERTAD		17/04/2023	PENDIENTE
21	SUPERINTENDENCIA NACIONAL DE ADUANAS Y DE ADMINISTRACION TRIBUTARIA - SUNAT	LIMPIEZA	CENTRO DE SERVICIOS AL CONTRIB TRUJILLO ESTE		17/04/2023	PENDIENTE
22	SUPERINTENDENCIA NACIONAL DE ADUANAS Y DE ADMINISTRACION TRIBUTARIA - SUNAT	LIMPIEZA	TERRENO EN CERRO MORRO SAMA - TACNA		19/08/2022	PENDIENTE
23	SUPERINTENDENCIA NACIONAL DE ADUANAS Y DE ADMINISTRACION TRIBUTARIA - SUNAT	LIMPIEZA	LOCAL EN TACNA II		19/08/2022	PENDIENTE
24	SUPERINTENDENCIA NACIONAL DE ADUANAS Y DE ADMINISTRACION TRIBUTARIA - SUNAT	LIMPIEZA	CENTRO DE SERVICIOS AL CONTRIB JUANJUI		03/10/2022	PENDIENTE
25	SUPERINTENDENCIA NACIONAL DE ADUANAS Y DE ADMINISTRACION TRIBUTARIA - SUNAT	LIMPIEZA	ALMACEN HUARAZ		31/08/2023	PENDIENTE
26	SUPERINTENDENCIA NACIONAL DE ADUANAS Y DE ADMINISTRACION TRIBUTARIA - SUNAT	LIMPIEZA	CENTRO DE SERVICIOS AL CONTRIB CARAZ		31/08/2023	PENDIENTE
27	SUPERINTENDENCIA NACIONAL DE ADUANAS Y DE ADMINISTRACION TRIBUTARIA - SUNAT	LIMPIEZA	CENTRO DE SERVICIOS AL CONTRIB HUARI		31/08/2023	PENDIENTE
28	SUPERINTENDENCIA NACIONAL DE ADUANAS Y DE ADMINISTRACION TRIBUTARIA - SUNAT	ENERGIA ELECTRICA	SEDE BELÉN	0734231	31/12/2030	CANCELADO

29	SUPERINTENDENCIA NACIONAL DE ADUANAS Y DE ADMINISTRACION TRIBUTARIA - SUNAT	LIMPIEZA	CENTRO DE SERVICIOS AL CONTRIB HUANCVELICA		30/01/2023	CANCELADO
30	SUPERINTENDENCIA NACIONAL DE ADUANAS Y DE ADMINISTRACION TRIBUTARIA - SUNAT	LIMPIEZA	CENTRO DE SERVICIOS AL CONTRIB HUANCAYO		30/01/2023	CANCELADO
31	SUPERINTENDENCIA NACIONAL DE ADUANAS Y DE ADMINISTRACION TRIBUTARIA - SUNAT	LIMPIEZA	INTENDENCIA REGIONAL JUNIN		30/01/2023	CANCELADO
32	SUPERINTENDENCIA NACIONAL DE ADUANAS Y DE ADMINISTRACION TRIBUTARIA - SUNAT	ENERGIA ELECTRICA	LOCAL JIRÓN MOQUEGUA	0020957	31/12/2030	CANCELADO
33	SUPERINTENDENCIA NACIONAL DE ADUANAS Y DE ADMINISTRACION TRIBUTARIA - SUNAT	ENERGIA ELECTRICA	CENTRO DE SERVICIO AL CONTRIBUYENTE LA VICTORIA	1775450	31/12/2030	PENDIENTE
34	SUPERINTENDENCIA NACIONAL DE ADUANAS Y DE ADMINISTRACION TRIBUTARIA - SUNAT	ENERGIA ELECTRICA	CENTRO DE SERVICIO AL CONTRIBUYENTE CAÑETE	4001221	31/12/2030	PENDIENTE
35	SUPERINTENDENCIA NACIONAL DE ADUANAS Y DE ADMINISTRACION TRIBUTARIA - SUNAT	ENERGIA ELECTRICA	CENTRO DE SERVICIO AL CONTRIBUYENTE Y CCF LIMA SUR - SURCO	227536	31/12/2030	PENDIENTE
36	SUPERINTENDENCIA NACIONAL DE ADUANAS Y DE ADMINISTRACION TRIBUTARIA - SUNAT	LIMPIEZA	INTENDENCIA DE ADUANA TACNA		19/08/2022	PENDIENTE
37	SUPERINTENDENCIA NACIONAL DE ADUANAS Y DE ADMINISTRACION TRIBUTARIA - SUNAT	ENERGIA ELECTRICA	SEDE LURÍN	ALQUILADO	31/12/2030	CANCELADO
38	SUPERINTENDENCIA NACIONAL DE ADUANAS Y DE ADMINISTRACION TRIBUTARIA - SUNAT	LIMPIEZA	PCA VILA VILA		19/08/2022	PENDIENTE
39	SUPERINTENDENCIA NACIONAL DE ADUANAS Y DE ADMINISTRACION TRIBUTARIA - SUNAT	LIMPIEZA	PCA ZOFRA TACNA		19/08/2022	PENDIENTE
40	SUPERINTENDENCIA NACIONAL DE ADUANAS Y DE ADMINISTRACION TRIBUTARIA - SUNAT	ENERGIA ELECTRICA	CENTRO DE SERVICIO AL CONTRIBUYENTE LAS QUINTANAS	58990511	31/12/2030	CANCELADO
41	SUPERINTENDENCIA NACIONAL DE ADUANAS Y DE ADMINISTRACION TRIBUTARIA - SUNAT	LIMPIEZA	PCA TERMINAL TERRESTRE - TACNA		19/08/2022	PENDIENTE

42	SUPERINTENDENCIA NACIONAL DE ADUANAS Y DE ADMINISTRACION TRIBUTARIA - SUNAT	LIMPIEZA	PCA AEROPUERTO - TACNA		19/08/2022	PENDIENTE
43	SUPERINTENDENCIA NACIONAL DE ADUANAS Y DE ADMINISTRACION TRIBUTARIA - SUNAT	LIMPIEZA	GARITA - FERROCARRIL - TACNA		19/08/2022	PENDIENTE
44	SUPERINTENDENCIA NACIONAL DE ADUANAS Y DE ADMINISTRACION TRIBUTARIA - SUNAT	ENERGIA ELECTRICA	IR LA LIBERTAD	47319275	31/12/2030	CANCELADO
45	SUPERINTENDENCIA NACIONAL DE ADUANAS Y DE ADMINISTRACION TRIBUTARIA - SUNAT	ENERGIA ELECTRICA	SEDE ARENALES	805525	31/12/2030	PENDIENTE
46	SUPERINTENDENCIA NACIONAL DE ADUANAS Y DE ADMINISTRACION TRIBUTARIA - SUNAT	ENERGIA ELECTRICA	SEDE NICOLÁS ARRIOLA	1745695	31/12/2030	PENDIENTE
47	SUPERINTENDENCIA NACIONAL DE ADUANAS Y DE ADMINISTRACION TRIBUTARIA - SUNAT	AGUA	SEDE SAN ISIDRO	2706979-8	31/12/2030	CANCELADO
48	SUPERINTENDENCIA NACIONAL DE ADUANAS Y DE ADMINISTRACION TRIBUTARIA - SUNAT	AGUA	CSC LOS OLIVOS	6699919-4	31/12/2030	CANCELADO
49	SUPERINTENDENCIA NACIONAL DE ADUANAS Y DE ADMINISTRACION TRIBUTARIA - SUNAT	LIMPIEZA	TERRENO EN CERRO PARA - TACNA		19/08/2022	PENDIENTE
50	SUPERINTENDENCIA NACIONAL DE ADUANAS Y DE ADMINISTRACION TRIBUTARIA - SUNAT	LIMPIEZA	CENTRO DE SERVICIOS AL CONTRIB TACNA		19/08/2022	PENDIENTE
51	SUPERINTENDENCIA NACIONAL DE ADUANAS Y DE ADMINISTRACION TRIBUTARIA - SUNAT	ENERGIA ELECTRICA	ALMACEN IR LA LIBERTAD	47148641	31/12/2030	CANCELADO
52	SUPERINTENDENCIA NACIONAL DE ADUANAS Y DE ADMINISTRACION TRIBUTARIA - SUNAT	LIMPIEZA	OFICINA REMOTA ILO		19/08/2022	PENDIENTE
53	SUPERINTENDENCIA NACIONAL DE ADUANAS Y DE ADMINISTRACION TRIBUTARIA - SUNAT	LIMPIEZA	OFICINA REMOTA MOQUEGUA		19/08/2022	PENDIENTE
54	SUPERINTENDENCIA NACIONAL DE ADUANAS Y DE ADMINISTRACION TRIBUTARIA - SUNAT	ENERGIA ELECTRICA	ADUANA DE SALAVERRY - LA LIBERTAD	47637340	31/12/2030	CANCELADO

55	SUPERINTENDENCIA NACIONAL DE ADUANAS Y DE ADMINISTRACION TRIBUTARIA - SUNAT	LIMPIEZA	INTENDENCIA DE ADUANA ILO		19/08/2022	PENDIENTE
56	SUPERINTENDENCIA NACIONAL DE ADUANAS Y DE ADMINISTRACION TRIBUTARIA - SUNAT	LIMPIEZA	ALMACÉN - ILO		19/08/2022	PENDIENTE
57	SUPERINTENDENCIA NACIONAL DE ADUANAS Y DE ADMINISTRACION TRIBUTARIA - SUNAT	LIMPIEZA	GARITA EN TERMINAL PORTUARIO - ILO		19/08/2022	PENDIENTE
58	SUPERINTENDENCIA NACIONAL DE ADUANAS Y DE ADMINISTRACION TRIBUTARIA - SUNAT	LIMPIEZA	COMPLEJO FRONTERIZO SANTA ROSA - TACNA		19/08/2022	PENDIENTE
59	SUPERINTENDENCIA NACIONAL DE ADUANAS Y DE ADMINISTRACION TRIBUTARIA - SUNAT	ENERGIA ELECTRICA	CENTRO DE SERVICIO AL CONTRIBUYENTE CHEPEN	48051430	09/01/2022	CANCELADO
60	SUPERINTENDENCIA NACIONAL DE ADUANAS Y DE ADMINISTRACION TRIBUTARIA - SUNAT	LIMPIEZA	ALMACEN EN HUACHO		30/09/2022	CANCELADO
61	SUPERINTENDENCIA NACIONAL DE ADUANAS Y DE ADMINISTRACION TRIBUTARIA - SUNAT	LIMPIEZA	OPERATIVOS MASIVOS - SAN MARTIN		03/10/2022	PENDIENTE
62	SUPERINTENDENCIA NACIONAL DE ADUANAS Y DE ADMINISTRACION TRIBUTARIA - SUNAT	LIMPIEZA	ALMACEN - SAN MARTIN		03/10/2022	PENDIENTE
63	SUPERINTENDENCIA NACIONAL DE ADUANAS Y DE ADMINISTRACION TRIBUTARIA - SUNAT	LIMPIEZA	CENTRO DE SERVICIOS AL CONTRIB YURIMAGUAS		03/10/2022	PENDIENTE
64	SUPERINTENDENCIA NACIONAL DE ADUANAS Y DE ADMINISTRACION TRIBUTARIA - SUNAT	LIMPIEZA	CENTRO DE SERVICIOS AL CONTRIB TOCACHE		03/10/2022	PENDIENTE
65	SUPERINTENDENCIA NACIONAL DE ADUANAS Y DE ADMINISTRACION TRIBUTARIA - SUNAT	LIMPIEZA	OFICINA ZONAL HUARAZ		31/08/2023	PENDIENTE
66	SUPERINTENDENCIA NACIONAL DE ADUANAS Y DE ADMINISTRACION TRIBUTARIA - SUNAT	LIMPIEZA	CENTRO DE SERVICIOS AL CONTRIB OXAPAMPA		30/01/2023	CANCELADO
67	SUPERINTENDENCIA NACIONAL DE ADUANAS Y DE ADMINISTRACION TRIBUTARIA - SUNAT	LIMPIEZA	CENTRO DE SERVICIOS AL CONTRIB EL TAMBO		30/01/2023	CANCELADO

68	SUPERINTENDENCIA NACIONAL DE ADUANAS Y DE ADMINISTRACION TRIBUTARIA - SUNAT	LIMPIEZA	PUESTO DE CONTROL CASARACRA - JUNIN		30/01/2023	CANCELADO
69	SUPERINTENDENCIA NACIONAL DE ADUANAS Y DE ADMINISTRACION TRIBUTARIA - SUNAT	LIMPIEZA	SEDE UNICA LORETO		03/09/2022	CANCELADO
70	SUPERINTENDENCIA NACIONAL DE ADUANAS Y DE ADMINISTRACION TRIBUTARIA - SUNAT	LIMPIEZA	CENTRO DE SERVICIOS AL CONTRIB Y CCFF IQUITOS		03/09/2022	CANCELADO
71	SUPERINTENDENCIA NACIONAL DE ADUANAS Y DE ADMINISTRACION TRIBUTARIA - SUNAT	AGUA	CENTRO DE SERVICIO AL CONTRIBUYENTE PUENTE PIEDRA	6923210-6	31/12/2030	CANCELADO
72	SUPERINTENDENCIA NACIONAL DE ADUANAS Y DE ADMINISTRACION TRIBUTARIA - SUNAT	ENERGIA ELECTRICA	CENTRO DE SERVICIO AL CONTRIBUYENTE AGENCIA HUAMACHUCO	57980092	31/12/2030	CANCELADO
73	SUPERINTENDENCIA NACIONAL DE ADUANAS Y DE ADMINISTRACION TRIBUTARIA - SUNAT	ENERGIA ELECTRICA	COMPLEJO ADUANERO TOMASIRI	119051137	31/12/2030	CANCELADO
74	SUPERINTENDENCIA NACIONAL DE ADUANAS Y DE ADMINISTRACION TRIBUTARIA - SUNAT	ENERGIA ELECTRICA	SEDE DE LA IR TACNA	110002066	31/12/2030	CANCELADO
75	SUPERINTENDENCIA NACIONAL DE ADUANAS Y DE ADMINISTRACION TRIBUTARIA - SUNAT	LIMPIEZA	PCA AEROPUERTO DE PUCALLPA		03/09/2022	CANCELADO
76	SUPERINTENDENCIA NACIONAL DE ADUANAS Y DE ADMINISTRACION TRIBUTARIA - SUNAT	ENERGIA ELECTRICA	SEDE DE LA IA TACNA	119029212	31/12/2030	CANCELADO
77	SUPERINTENDENCIA NACIONAL DE ADUANAS Y DE ADMINISTRACION TRIBUTARIA - SUNAT	LIMPIEZA	ALMACEN INTENDENCIA REGIONAL AYACUCHO		03/06/2023	CANCELADO
78	SUPERINTENDENCIA NACIONAL DE ADUANAS Y DE ADMINISTRACION TRIBUTARIA - SUNAT	LIMPIEZA	CENTRO DE SERVICIOS AL CONTRIB PAUCARPATA		05/03/2023	CANCELADO
79	SUPERINTENDENCIA NACIONAL DE ADUANAS Y DE ADMINISTRACION TRIBUTARIA - SUNAT	LIMPIEZA	CENTRO DE SERVICIOS AL CONTRIB CAYLLOMA - EL PEDREGAL		05/03/2023	CANCELADO
80	SUPERINTENDENCIA NACIONAL DE ADUANAS Y DE ADMINISTRACION TRIBUTARIA - SUNAT	LIMPIEZA	SEDE CERRO COLORADO - AREQUIPA		05/03/2023	CANCELADO

81	SUPERINTENDENCIA NACIONAL DE ADUANAS Y DE ADMINISTRACION TRIBUTARIA - SUNAT	ENERGIA ELECTRICA	PCA - HUACHO	1548368	31/12/2030	CANCELADO
82	SUPERINTENDENCIA NACIONAL DE ADUANAS Y DE ADMINISTRACION TRIBUTARIA - SUNAT	LIMPIEZA	OFICINA CORPAC - AREQUIPA		05/03/2023	CANCELADO
83	SUPERINTENDENCIA NACIONAL DE ADUANAS Y DE ADMINISTRACION TRIBUTARIA - SUNAT	ENERGIA ELECTRICA	PCA - HUACHO	1548370	31/12/2030	CANCELADO
84	SUPERINTENDENCIA NACIONAL DE ADUANAS Y DE ADMINISTRACION TRIBUTARIA - SUNAT	ENERGIA ELECTRICA	INTEND. ADUANA DE CHIMBOTE - CENTRO DE SERVICIO AL CONTRIBUYENTE-SANTA	49528882	31/12/2030	CANCELADO
85	SUPERINTENDENCIA NACIONAL DE ADUANAS Y DE ADMINISTRACION TRIBUTARIA - SUNAT	ENERGIA ELECTRICA	OFICINA ZONAL CHIMBOTE	64355337	31/12/2030	CANCELADO
86	SUPERINTENDENCIA NACIONAL DE ADUANAS Y DE ADMINISTRACION TRIBUTARIA - SUNAT	LIMPIEZA	INTENDENCIA REGIONAL E INTENDENCIA DE ADUANA CUSCO		31/01/2024	CANCELADO
87	SUPERINTENDENCIA NACIONAL DE ADUANAS Y DE ADMINISTRACION TRIBUTARIA - SUNAT	LIMPIEZA	CENTRO DE SERVICIOS AL CONTRIB ABANCAY		31/01/2024	CANCELADO
88	SUPERINTENDENCIA NACIONAL DE ADUANAS Y DE ADMINISTRACION TRIBUTARIA - SUNAT	LIMPIEZA	CENTRO DE SERVICIOS AL CONTRIB ANDAHUAYLAS		31/01/2024	CANCELADO
89	SUPERINTENDENCIA NACIONAL DE ADUANAS Y DE ADMINISTRACION TRIBUTARIA - SUNAT	ENERGIA ELECTRICA	PCA LA CALETA - CHIMBOTE	48789187	31/12/2030	CANCELADO
90	SUPERINTENDENCIA NACIONAL DE ADUANAS Y DE ADMINISTRACION TRIBUTARIA - SUNAT	LIMPIEZA	CENTRO DE SERVICIOS AL CONTRIB QUILLABAMBA		31/01/2024	CANCELADO
91	SUPERINTENDENCIA NACIONAL DE ADUANAS Y DE ADMINISTRACION TRIBUTARIA - SUNAT	ENERGIA ELECTRICA	CENTRO DE SERVICIO AL CONTRIBUYENTE LOS OLIVOS	2668606	31/12/2030	CANCELADO
92	SUPERINTENDENCIA NACIONAL DE ADUANAS Y DE ADMINISTRACION TRIBUTARIA - SUNAT	ENERGIA ELECTRICA	CENTRO DE SERVICIO AL CONTRIBUYENTE PUENTE PIEDRA - NUEVO	2831166	31/12/2030	CANCELADO
93	SUPERINTENDENCIA NACIONAL DE ADUANAS Y DE ADMINISTRACION TRIBUTARIA - SUNAT	ENERGIA ELECTRICA	CENTRO DE SERVICIO AL CONTRIBUYENTE Y CCF BARRANCO	1630146	31/12/2030	PENDIENTE

94	SUPERINTENDENCIA NACIONAL DE ADUANAS Y DE ADMINISTRACION TRIBUTARIA - SUNAT	ENERGIA ELECTRICA	CENTRO DE SERVICIO AL CONTRIBUYENTE Y CCF SURQUILLO	257726	31/12/2030	PENDIENTE
95	SUPERINTENDENCIA NACIONAL DE ADUANAS Y DE ADMINISTRACION TRIBUTARIA - SUNAT	ENERGIA ELECTRICA	CENTRO DE SERVICIO AL CONTRIBUYENTE PUEBLO LIBRE	2939809	31/12/2030	CANCELADO
96	SUPERINTENDENCIA NACIONAL DE ADUANAS Y DE ADMINISTRACION TRIBUTARIA - SUNAT	AGUA	SEDE SAN LUIS	6987750-4	31/12/2030	CANCELADO
97	SUPERINTENDENCIA NACIONAL DE ADUANAS Y DE ADMINISTRACION TRIBUTARIA - SUNAT	AGUA	SEDE CENTRAL - EDIFICIO SAN MATEO	3178382-2	31/12/2030	CANCELADO
98	SUPERINTENDENCIA NACIONAL DE ADUANAS Y DE ADMINISTRACION TRIBUTARIA - SUNAT	AGUA	SEDE CENTRAL - EDIFICIO SAN MATEO	3178383-0	31/12/2030	CANCELADO
99	SUPERINTENDENCIA NACIONAL DE ADUANAS Y DE ADMINISTRACION TRIBUTARIA - SUNAT	AGUA	SEDE MIRAFLORES	2736171-6	31/12/2030	CANCELADO
100	SUPERINTENDENCIA NACIONAL DE ADUANAS Y DE ADMINISTRACION TRIBUTARIA - SUNAT	AGUA	SEDE CHUCUITO	2054795-6	31/12/2030	CANCELADO
101	SUPERINTENDENCIA NACIONAL DE ADUANAS Y DE ADMINISTRACION TRIBUTARIA - SUNAT	AGUA	SEDE CHUCUITO	2101675-3	31/12/2030	CANCELADO
102	SUPERINTENDENCIA NACIONAL DE ADUANAS Y DE ADMINISTRACION TRIBUTARIA - SUNAT	AGUA	SEDE CHUCUITO	2112663-6	31/12/2030	CANCELADO
103	SUPERINTENDENCIA NACIONAL DE ADUANAS Y DE ADMINISTRACION TRIBUTARIA - SUNAT	LIMPIEZA	CENTRO DE SERVICIOS AL CONTRIB. CALLAO		31/10/2022	CANCELADO
104	SUPERINTENDENCIA NACIONAL DE ADUANAS Y DE ADMINISTRACION TRIBUTARIA - SUNAT	LIMPIEZA	CENTRO DE SERVICIOS AL CONTRIB SAN ISIDRO		31/10/2022	CANCELADO
105	SUPERINTENDENCIA NACIONAL DE ADUANAS Y DE ADMINISTRACION TRIBUTARIA - SUNAT	LIMPIEZA	GARITA ANCON - CONTROL MOVIL		31/10/2022	CANCELADO
106	SUPERINTENDENCIA NACIONAL DE ADUANAS Y DE ADMINISTRACION TRIBUTARIA - SUNAT	LIMPIEZA	SEDE SAN LUIS		31/10/2022	CANCELADO

107	SUPERINTENDENCIA NACIONAL DE ADUANAS Y DE ADMINISTRACION TRIBUTARIA - SUNAT	LIMPIEZA	SEDE CENTRAL - EDIFICIO SAN MATEO		31/10/2022	CANCELADO
108	SUPERINTENDENCIA NACIONAL DE ADUANAS Y DE ADMINISTRACION TRIBUTARIA - SUNAT	LIMPIEZA	SEDE MIRAFLORES		31/10/2022	CANCELADO
109	SUPERINTENDENCIA NACIONAL DE ADUANAS Y DE ADMINISTRACION TRIBUTARIA - SUNAT	ENERGIA ELECTRICA	CONTROL MÓVIL PUCUSANA	1295326	31/12/2030	PENDIENTE
110	SUPERINTENDENCIA NACIONAL DE ADUANAS Y DE ADMINISTRACION TRIBUTARIA - SUNAT	LIMPIEZA	CENTRO DE SERVICIOS AL CONTRIB PUENTE PIEDRA		31/10/2022	CANCELADO
111	SUPERINTENDENCIA NACIONAL DE ADUANAS Y DE ADMINISTRACION TRIBUTARIA - SUNAT	LIMPIEZA	SEDE - JR MOQUEGUA		31/10/2022	CANCELADO
112	SUPERINTENDENCIA NACIONAL DE ADUANAS Y DE ADMINISTRACION TRIBUTARIA - SUNAT	ENERGIA ELECTRICA	PC COCACHACRA	756453	31/12/2030	PENDIENTE
113	SUPERINTENDENCIA NACIONAL DE ADUANAS Y DE ADMINISTRACION TRIBUTARIA - SUNAT	LIMPIEZA	SEDE - LABORATORIO CENTRAL		31/10/2022	CANCELADO
114	SUPERINTENDENCIA NACIONAL DE ADUANAS Y DE ADMINISTRACION TRIBUTARIA - SUNAT	LIMPIEZA	SEDE ARENALES		31/10/2022	CANCELADO
115	SUPERINTENDENCIA NACIONAL DE ADUANAS Y DE ADMINISTRACION TRIBUTARIA - SUNAT	LIMPIEZA	CENTRO DE SERVICIOS AL CONTRIB PUEBLO LIBRE		31/10/2022	CANCELADO
116	SUPERINTENDENCIA NACIONAL DE ADUANAS Y DE ADMINISTRACION TRIBUTARIA - SUNAT	LIMPIEZA	CENTRO DE SERVICIOS AL CONTRIB SAN JUAN DE LURIGANCHO		31/10/2022	CANCELADO
117	SUPERINTENDENCIA NACIONAL DE ADUANAS Y DE ADMINISTRACION TRIBUTARIA - SUNAT	LIMPIEZA	CENTRO DE SERVICIOS AL CONTRIB Y CCFF SURCO		31/10/2022	CANCELADO
118	SUPERINTENDENCIA NACIONAL DE ADUANAS Y DE ADMINISTRACION TRIBUTARIA - SUNAT	ENERGIA ELECTRICA	INMUEBLE SURCO	200315	31/12/2030	PENDIENTE
119	SUPERINTENDENCIA NACIONAL DE ADUANAS Y DE ADMINISTRACION TRIBUTARIA - SUNAT	LIMPIEZA	CENTRO DE SERVICIOS AL CONTRIB CAÑETE		31/10/2022	CANCELADO

120	SUPERINTENDENCIA NACIONAL DE ADUANAS Y DE ADMINISTRACION TRIBUTARIA - SUNAT	LIMPIEZA	SEDE ARRIOLA		31/10/2022	CANCELADO
121	SUPERINTENDENCIA NACIONAL DE ADUANAS Y DE ADMINISTRACION TRIBUTARIA - SUNAT	LIMPIEZA	SEDE LURIN		31/10/2022	CANCELADO
122	SUPERINTENDENCIA NACIONAL DE ADUANAS Y DE ADMINISTRACION TRIBUTARIA - SUNAT	LIMPIEZA	LIMA AIRPORTS PARTNERS		31/10/2022	CANCELADO
123	SUPERINTENDENCIA NACIONAL DE ADUANAS Y DE ADMINISTRACION TRIBUTARIA - SUNAT	LIMPIEZA	CONTROL MOVIL PUCUSANA		31/10/2022	CANCELADO
124	SUPERINTENDENCIA NACIONAL DE ADUANAS Y DE ADMINISTRACION TRIBUTARIA - SUNAT	LIMPIEZA	SINI AEREA		31/10/2022	CANCELADO
125	SUPERINTENDENCIA NACIONAL DE ADUANAS Y DE ADMINISTRACION TRIBUTARIA - SUNAT	ENERGIA ELECTRICA	LIMA AIRPORTS PARTNERS	ALQUILADO	31/12/2030	CANCELADO
126	SUPERINTENDENCIA NACIONAL DE ADUANAS Y DE ADMINISTRACION TRIBUTARIA - SUNAT	SEGURIDAD	AMAZONAS	072-2021-SUNAT	04/04/2024	PENDIENTE
127	SUPERINTENDENCIA NACIONAL DE ADUANAS Y DE ADMINISTRACION TRIBUTARIA - SUNAT	SEGURIDAD	ANCASH	066-2020-SUNAT	24/03/2024	PENDIENTE
128	SUPERINTENDENCIA NACIONAL DE ADUANAS Y DE ADMINISTRACION TRIBUTARIA - SUNAT	LIMPIEZA	LOCAL (EX PRONAA) - HUANCAYO		30/01/2023	CANCELADO
129	SUPERINTENDENCIA NACIONAL DE ADUANAS Y DE ADMINISTRACION TRIBUTARIA - SUNAT	LIMPIEZA	ALMACÉN EN LA OROYA - JUNÍN		30/01/2023	CANCELADO
130	SUPERINTENDENCIA NACIONAL DE ADUANAS Y DE ADMINISTRACION TRIBUTARIA - SUNAT	LIMPIEZA	ALMACEN INTEGRADO - LORETO		03/09/2022	CANCELADO
131	SUPERINTENDENCIA NACIONAL DE ADUANAS Y DE ADMINISTRACION TRIBUTARIA - SUNAT	LIMPIEZA	PC ENAPU - LORETO		03/09/2022	CANCELADO
132	SUPERINTENDENCIA NACIONAL DE ADUANAS Y DE ADMINISTRACION TRIBUTARIA - SUNAT	ENERGIA ELECTRICA	MONUMENTO HISTORICO ADUANA MAYOR DE TACNA	110018890	31/12/2030	CANCELADO

133	SUPERINTENDENCIA NACIONAL DE ADUANAS Y DE ADMINISTRACION TRIBUTARIA - SUNAT	LIMPIEZA	PCA AEROPUERTO - LORETO		03/09/2022	CANCELADO
134	SUPERINTENDENCIA NACIONAL DE ADUANAS Y DE ADMINISTRACION TRIBUTARIA - SUNAT	LIMPIEZA	ALMACEN DE ADUANA - IQUITOS		03/09/2022	CANCELADO
135	SUPERINTENDENCIA NACIONAL DE ADUANAS Y DE ADMINISTRACION TRIBUTARIA - SUNAT	LIMPIEZA	PCA CHIMBOTE		03/09/2022	CANCELADO
136	SUPERINTENDENCIA NACIONAL DE ADUANAS Y DE ADMINISTRACION TRIBUTARIA - SUNAT	LIMPIEZA	PCA SANTA ROSA		03/09/2022	CANCELADO
137	SUPERINTENDENCIA NACIONAL DE ADUANAS Y DE ADMINISTRACION TRIBUTARIA - SUNAT	LIMPIEZA	INTENDENCIA REGIONAL CAJAMARCA		31/07/2022	CANCELADO
138	SUPERINTENDENCIA NACIONAL DE ADUANAS Y DE ADMINISTRACION TRIBUTARIA - SUNAT	ENERGIA ELECTRICA	LOCAL DONDE SE ENCUENTRA LA ANTENA	110064607	31/12/2030	CANCELADO
139	SUPERINTENDENCIA NACIONAL DE ADUANAS Y DE ADMINISTRACION TRIBUTARIA - SUNAT	LIMPIEZA	LOCAL JAEN		31/07/2022	CANCELADO
140	SUPERINTENDENCIA NACIONAL DE ADUANAS Y DE ADMINISTRACION TRIBUTARIA - SUNAT	LIMPIEZA	LOCAL LA Balsa - CAJAMARCA		31/07/2022	CANCELADO
141	SUPERINTENDENCIA NACIONAL DE ADUANAS Y DE ADMINISTRACION TRIBUTARIA - SUNAT	LIMPIEZA	ALMACEN CAJAMARCA		31/07/2022	CANCELADO
142	SUPERINTENDENCIA NACIONAL DE ADUANAS Y DE ADMINISTRACION TRIBUTARIA - SUNAT	LIMPIEZA	LOCAL CHOTA - CAJAMARCA		31/07/2022	CANCELADO
143	SUPERINTENDENCIA NACIONAL DE ADUANAS Y DE ADMINISTRACION TRIBUTARIA - SUNAT	LIMPIEZA	EX ADUANA DE PUNO - LOTE 1		09/02/2023	PENDIENTE
144	SUPERINTENDENCIA NACIONAL DE ADUANAS Y DE ADMINISTRACION TRIBUTARIA - SUNAT	LIMPIEZA	CENTRO DE SERVICIOS AL CONTRIB PUNO		09/02/2023	PENDIENTE
145	SUPERINTENDENCIA NACIONAL DE ADUANAS Y DE ADMINISTRACION TRIBUTARIA - SUNAT	ENERGIA ELECTRICA	LOCAL PERTENECIENTE A LA IA TACNA	110018895	31/12/2030	CANCELADO

146	SUPERINTENDENCIA NACIONAL DE ADUANAS Y DE ADMINISTRACION TRIBUTARIA - SUNAT	LIMPIEZA	NUEVA SEDE DE LA INT. DE ADUANA PUNO		09/02/2023	PENDIENTE
147	SUPERINTENDENCIA NACIONAL DE ADUANAS Y DE ADMINISTRACION TRIBUTARIA - SUNAT	LIMPIEZA	PCA OJHERANI HUCHINCA - PUNO		09/02/2023	PENDIENTE
148	SUPERINTENDENCIA NACIONAL DE ADUANAS Y DE ADMINISTRACION TRIBUTARIA - SUNAT	LIMPIEZA	PCA AGENCIA DESAGUADERO - PUNO		09/02/2023	PENDIENTE
149	SUPERINTENDENCIA NACIONAL DE ADUANAS Y DE ADMINISTRACION TRIBUTARIA - SUNAT	LIMPIEZA	PCA DESAGUADERO - PUNO II		09/02/2023	PENDIENTE
150	SUPERINTENDENCIA NACIONAL DE ADUANAS Y DE ADMINISTRACION TRIBUTARIA - SUNAT	LIMPIEZA	PCA TILALI - PUNO		09/02/2023	PENDIENTE
151	SUPERINTENDENCIA NACIONAL DE ADUANAS Y DE ADMINISTRACION TRIBUTARIA - SUNAT	LIMPIEZA	PCA AEROPUERTO DE JULIACA - PUNO		09/02/2023	PENDIENTE
152	SUPERINTENDENCIA NACIONAL DE ADUANAS Y DE ADMINISTRACION TRIBUTARIA - SUNAT	LIMPIEZA	CEBAF DESAGUADERO - LOTE 02 - PUNO		09/02/2023	PENDIENTE
153	SUPERINTENDENCIA NACIONAL DE ADUANAS Y DE ADMINISTRACION TRIBUTARIA - SUNAT	LIMPIEZA	ALMACEN PUCALLPA - UCAYALI		03/09/2022	CANCELADO
154	SUPERINTENDENCIA NACIONAL DE ADUANAS Y DE ADMINISTRACION TRIBUTARIA - SUNAT	LIMPIEZA	CENTRO DE SERVICIOS AL CONTRIB CCFF HUAMANGA - AYACUCHO		03/06/2023	CANCELADO
155	SUPERINTENDENCIA NACIONAL DE ADUANAS Y DE ADMINISTRACION TRIBUTARIA - SUNAT	LIMPIEZA	INTENDENCIA REGIONAL AYACUCHO		03/06/2023	CANCELADO
156	SUPERINTENDENCIA NACIONAL DE ADUANAS Y DE ADMINISTRACION TRIBUTARIA - SUNAT	ENERGIA ELECTRICA	SEDE DE OFICINAS DE LA IR TACNA	110119500	31/12/2030	CANCELADO
157	SUPERINTENDENCIA NACIONAL DE ADUANAS Y DE ADMINISTRACION TRIBUTARIA - SUNAT	LIMPIEZA	CENTRO DE SERVICIOS AL CONTRIB HUANTA - AYACUCHO		03/06/2023	CANCELADO
158	SUPERINTENDENCIA NACIONAL DE ADUANAS Y DE ADMINISTRACION TRIBUTARIA - SUNAT	LIMPIEZA	CENTRO DE SERVICIOS AL CONTRIB KIMBIRI - AYACUCHO		03/06/2023	CANCELADO

159	SUPERINTENDENCIA NACIONAL DE ADUANAS Y DE ADMINISTRACION TRIBUTARIA - SUNAT	LIMPIEZA	CENTRO DE SERVICIOS AL CONTRIB PICHARI - AYACUCHO		03/06/2023	CANCELADO
160	SUPERINTENDENCIA NACIONAL DE ADUANAS Y DE ADMINISTRACION TRIBUTARIA - SUNAT	ENERGIA ELECTRICA	COMPLEJO FRONTERIZO SANTA ROSA - TACNA	119055410	31/12/2030	CANCELADO
161	SUPERINTENDENCIA NACIONAL DE ADUANAS Y DE ADMINISTRACION TRIBUTARIA - SUNAT	LIMPIEZA	PC MUYURIMA - AYACUCHO		03/06/2023	CANCELADO
162	SUPERINTENDENCIA NACIONAL DE ADUANAS Y DE ADMINISTRACION TRIBUTARIA - SUNAT	LIMPIEZA	INTENDENCIA REGIONAL LAMBAYEQUE		31/05/2022	CANCELADO
163	SUPERINTENDENCIA NACIONAL DE ADUANAS Y DE ADMINISTRACION TRIBUTARIA - SUNAT	ENERGIA ELECTRICA	ALMACEN HUACHO	1541300	31/12/2030	CANCELADO
164	SUPERINTENDENCIA NACIONAL DE ADUANAS Y DE ADMINISTRACION TRIBUTARIA - SUNAT	LIMPIEZA	INTENDENCIA REGIONAL AREQUIPA - CENTRO DE SERVICIOS AL CONTRIB AREQUIPA		05/03/2023	CANCELADO
165	SUPERINTENDENCIA NACIONAL DE ADUANAS Y DE ADMINISTRACION TRIBUTARIA - SUNAT	LIMPIEZA	CENTRO DE SERVICIOS AL CONTRIB CAYMA		05/03/2023	CANCELADO
166	SUPERINTENDENCIA NACIONAL DE ADUANAS Y DE ADMINISTRACION TRIBUTARIA - SUNAT	LIMPIEZA	AGENCIA ADUANERA AREQUIPA		05/03/2023	CANCELADO
167	SUPERINTENDENCIA NACIONAL DE ADUANAS Y DE ADMINISTRACION TRIBUTARIA - SUNAT	ENERGIA ELECTRICA	CENTRO DE SERVICIO AL CONTRIBUYENTE BARRANCA	2545388	31/12/2030	CANCELADO
168	SUPERINTENDENCIA NACIONAL DE ADUANAS Y DE ADMINISTRACION TRIBUTARIA - SUNAT	LIMPIEZA	BASE DE OPERACIONES SAN JOSE - AREQUIPA		05/03/2023	CANCELADO
169	SUPERINTENDENCIA NACIONAL DE ADUANAS Y DE ADMINISTRACION TRIBUTARIA - SUNAT	ENERGIA ELECTRICA	PCA - HUACHO	1548369	31/12/2030	CANCELADO
170	SUPERINTENDENCIA NACIONAL DE ADUANAS Y DE ADMINISTRACION TRIBUTARIA - SUNAT	LIMPIEZA	CENTRO DE SERVICIOS AL CONTRIB SICUANI		31/01/2024	CANCELADO
171	SUPERINTENDENCIA NACIONAL DE ADUANAS Y DE ADMINISTRACION TRIBUTARIA - SUNAT	ENERGIA ELECTRICA	SEDE NICOLÁS ARRIOLA	1745702	31/12/2030	PENDIENTE

172	SUPERINTENDENCIA NACIONAL DE ADUANAS Y DE ADMINISTRACION TRIBUTARIA - SUNAT	ENERGIA ELECTRICA	CENTRO DE SERVICIO AL CONTRIBUYENTE CAÑETE	4001222	31/12/2030	PENDIENTE
173	SUPERINTENDENCIA NACIONAL DE ADUANAS Y DE ADMINISTRACION TRIBUTARIA - SUNAT	ENERGIA ELECTRICA	CENTRO DE SERVICIO AL CONTRIBUYENTE CAÑETE	4001223	30/12/2030	PENDIENTE
174	SUPERINTENDENCIA NACIONAL DE ADUANAS Y DE ADMINISTRACION TRIBUTARIA - SUNAT	LIMPIEZA	SEDE CHUCUITO		31/10/2022	CANCELADO
175	SUPERINTENDENCIA NACIONAL DE ADUANAS Y DE ADMINISTRACION TRIBUTARIA - SUNAT	LIMPIEZA	SEDE CENTRAL - EDIFICIO SULAMERICA		31/10/2022	CANCELADO
176	SUPERINTENDENCIA NACIONAL DE ADUANAS Y DE ADMINISTRACION TRIBUTARIA - SUNAT	LIMPIEZA	SEDE SAN ISIDRO		31/10/2022	CANCELADO
177	SUPERINTENDENCIA NACIONAL DE ADUANAS Y DE ADMINISTRACION TRIBUTARIA - SUNAT	LIMPIEZA	SERPOST - MODULO CANIL		31/10/2022	CANCELADO
178	SUPERINTENDENCIA NACIONAL DE ADUANAS Y DE ADMINISTRACION TRIBUTARIA - SUNAT	LIMPIEZA	SEDE BELEN		31/10/2022	CANCELADO
179	SUPERINTENDENCIA NACIONAL DE ADUANAS Y DE ADMINISTRACION TRIBUTARIA - SUNAT	LIMPIEZA	CENTRO DE SERVICIOS AL CONTRIB LA VICTORIA		31/10/2022	CANCELADO
180	SUPERINTENDENCIA NACIONAL DE ADUANAS Y DE ADMINISTRACION TRIBUTARIA - SUNAT	ENERGIA ELECTRICA	CONTROL MÓVIL PUCUSANA	1455231	31/12/2030	PENDIENTE
181	SUPERINTENDENCIA NACIONAL DE ADUANAS Y DE ADMINISTRACION TRIBUTARIA - SUNAT	LIMPIEZA	CENTRO DE SERVICIOS AL CONTRIB VILLA EL SALVADOR		31/10/2022	CANCELADO
182	SUPERINTENDENCIA NACIONAL DE ADUANAS Y DE ADMINISTRACION TRIBUTARIA - SUNAT	LIMPIEZA	CENTRO DE SERVICIOS AL CONTRIB LOS OLIVOS		31/10/2022	CANCELADO
183	SUPERINTENDENCIA NACIONAL DE ADUANAS Y DE ADMINISTRACION TRIBUTARIA - SUNAT	LIMPIEZA	CENTRO DE SERVICIOS AL CONTRIB ASCOPE - CASA GRANDE		17/04/2023	PENDIENTE
184	SUPERINTENDENCIA NACIONAL DE ADUANAS Y DE ADMINISTRACION TRIBUTARIA - SUNAT	LIMPIEZA	CENTRO DE SERVICIOS AL CONTRIB PACASMAYO		17/04/2023	PENDIENTE

185	SUPERINTENDENCIA NACIONAL DE ADUANAS Y DE ADMINISTRACION TRIBUTARIA - SUNAT	ENERGIA ELECTRICA	SERPOST - MÓDULO CANIL	ALQUILADO	31/12/2030	CANCELADO
186	SUPERINTENDENCIA NACIONAL DE ADUANAS Y DE ADMINISTRACION TRIBUTARIA - SUNAT	LIMPIEZA	CENTRO DE SERVICIOS AL CONTRIB CHEPEN		17/04/2023	PENDIENTE
187	SUPERINTENDENCIA NACIONAL DE ADUANAS Y DE ADMINISTRACION TRIBUTARIA - SUNAT	LIMPIEZA	CENTRO DE SERVICIOS AL CONTRI HUAMACHUCO		17/04/2023	PENDIENTE
188	SUPERINTENDENCIA NACIONAL DE ADUANAS Y DE ADMINISTRACION TRIBUTARIA - SUNAT	LIMPIEZA	PCA TOMASIRI		19/08/2022	PENDIENTE
189	SUPERINTENDENCIA NACIONAL DE ADUANAS Y DE ADMINISTRACION TRIBUTARIA - SUNAT	ENERGIA ELECTRICA	SEDE CENTRAL - EDIFICIO SAN MATEO	408022	31/12/2030	PENDIENTE
190	SUPERINTENDENCIA NACIONAL DE ADUANAS Y DE ADMINISTRACION TRIBUTARIA - SUNAT	ENERGIA ELECTRICA	SEDE CENTRAL - EDIFICIO SULAMÉRICA	1428957	31/12/2030	PENDIENTE
191	SUPERINTENDENCIA NACIONAL DE ADUANAS Y DE ADMINISTRACION TRIBUTARIA - SUNAT	SEGURIDAD	PIURA	117-2021-SUNAT	31/05/2024	EMITIDO
192	SUPERINTENDENCIA NACIONAL DE ADUANAS Y DE ADMINISTRACION TRIBUTARIA - SUNAT	ENERGIA ELECTRICA	CENTRO DE SERVICIO AL CONTRIBUYENTE CAÑETE	4001224	31/12/2030	PENDIENTE
193	SUPERINTENDENCIA NACIONAL DE ADUANAS Y DE ADMINISTRACION TRIBUTARIA - SUNAT	ENERGIA ELECTRICA	CENTRO DE SERVICIO AL CONTRIBUYENTE CAÑETE	4001225	30/12/2030	PENDIENTE
194	SUPERINTENDENCIA NACIONAL DE ADUANAS Y DE ADMINISTRACION TRIBUTARIA - SUNAT	ENERGIA ELECTRICA	CENTRO DE SERVICIO AL CONTRIBUYENTE CAÑETE	4001226	31/12/2030	PENDIENTE
195	SUPERINTENDENCIA NACIONAL DE ADUANAS Y DE ADMINISTRACION TRIBUTARIA - SUNAT	LIMPIEZA	INTENDENCIA DE ADUANA MARITIMA		31/10/2022	CANCELADO
196	SUPERINTENDENCIA NACIONAL DE ADUANAS Y DE ADMINISTRACION TRIBUTARIA - SUNAT	ENERGIA ELECTRICA	CENTRO DE SERVICIO AL CONTRIBUYENTE CAÑETE	4001227	31/12/2030	PENDIENTE
197	SUPERINTENDENCIA NACIONAL DE ADUANAS Y DE ADMINISTRACION TRIBUTARIA - SUNAT	ENERGIA ELECTRICA	CENTRO DE SERVICIO AL CONTRIBUYENTE CALLAO	2851264	31/12/2030	CANCELADO

198	SUPERINTENDENCIA NACIONAL DE ADUANAS Y DE ADMINISTRACION TRIBUTARIA - SUNAT	ENERGIA ELECTRICA	CASETA MÓVIL DE ANCÓN	1882941	31/12/2030	CANCELADO
199	SUPERINTENDENCIA NACIONAL DE ADUANAS Y DE ADMINISTRACION TRIBUTARIA - SUNAT	ENERGIA ELECTRICA	BASE NAVAL	2639557	31/12/2030	CANCELADO
200	SUPERINTENDENCIA NACIONAL DE ADUANAS Y DE ADMINISTRACION TRIBUTARIA - SUNAT	ENERGIA ELECTRICA	SEDE NICOLÁS ARRIOLA	1745696	31/12/2030	PENDIENTE
201	SUPERINTENDENCIA NACIONAL DE ADUANAS Y DE ADMINISTRACION TRIBUTARIA - SUNAT	ENERGIA ELECTRICA	INTENDENCIA ADUANA MARITIMA	2317319	31/12/2030	CANCELADO
202	SUPERINTENDENCIA NACIONAL DE ADUANAS Y DE ADMINISTRACION TRIBUTARIA - SUNAT	ENERGIA ELECTRICA	INTENDENCIA ADUANA MARITIMA	2317319	31/12/2030	CANCELADO
203	SUPERINTENDENCIA NACIONAL DE ADUANAS Y DE ADMINISTRACION TRIBUTARIA - SUNAT	AGUA	INT. ADUANA AÉREA	5004053-4	31/12/2030	CANCELADO
204	SUPERINTENDENCIA NACIONAL DE ADUANAS Y DE ADMINISTRACION TRIBUTARIA - SUNAT	AGUA	CSC CALLAO	6964318-7	31/12/2030	CANCELADO
205	SUPERINTENDENCIA NACIONAL DE ADUANAS Y DE ADMINISTRACION TRIBUTARIA - SUNAT	AGUA	CSC SAN ISIDRO	2581356-9	31/12/2030	CANCELADO
206	SUPERINTENDENCIA NACIONAL DE ADUANAS Y DE ADMINISTRACION TRIBUTARIA - SUNAT	SEGURIDAD	AREQUIPA	110-2021-SUNAT	19/04/2024	PENDIENTE
207	SUPERINTENDENCIA NACIONAL DE ADUANAS Y DE ADMINISTRACION TRIBUTARIA - SUNAT	ENERGIA ELECTRICA	SEDE NICOLÁS ARRIOLA	1745697	31/12/2030	PENDIENTE
208	SUPERINTENDENCIA NACIONAL DE ADUANAS Y DE ADMINISTRACION TRIBUTARIA - SUNAT	ENERGIA ELECTRICA	CENTRO DE SERVICIO AL CONTRIBUYENTE VILLA EL SALVADOR	1847561	31/12/2030	PENDIENTE
209	SUPERINTENDENCIA NACIONAL DE ADUANAS Y DE ADMINISTRACION TRIBUTARIA - SUNAT	AGUA	GARITA ANCÓN - CONTROL MÓVIL	5049480-6	31/12/2030	CANCELADO
210	SUPERINTENDENCIA NACIONAL DE ADUANAS Y DE ADMINISTRACION TRIBUTARIA - SUNAT	ENERGIA ELECTRICA	SEDE NICOLÁS ARRIOLA	1745708	31/12/2030	PENDIENTE

211	SUPERINTENDENCIA NACIONAL DE ADUANAS Y DE ADMINISTRACION TRIBUTARIA - SUNAT	AGUA	SERPOST (MÓDULO CANIL)	6509633-1	31/12/2030	CANCELADO
212	SUPERINTENDENCIA NACIONAL DE ADUANAS Y DE ADMINISTRACION TRIBUTARIA - SUNAT	SEGURIDAD	LAMBAYEQUE	118-2021-SUNAT	09/07/2024	PENDIENTE
213	SUPERINTENDENCIA NACIONAL DE ADUANAS Y DE ADMINISTRACION TRIBUTARIA - SUNAT	ENERGIA ELECTRICA	PCA ALAMOR - PIURA	15281131	31/12/2030	CANCELADO
214	SUPERINTENDENCIA NACIONAL DE ADUANAS Y DE ADMINISTRACION TRIBUTARIA - SUNAT	AGUA	SEDE UNICA UCAYALI -CENTRO DE SERVICIO AL CONTRIBUYENTE SALVADOR ALLENDE	425956	31/12/2030	CANCELADO
215	SUPERINTENDENCIA NACIONAL DE ADUANAS Y DE ADMINISTRACION TRIBUTARIA - SUNAT	AGUA	SEDE UNICA ALMACEN PUCALLPA (PRONAA) - UCAYALI	16281	31/12/2030	CANCELADO
216	SUPERINTENDENCIA NACIONAL DE ADUANAS Y DE ADMINISTRACION TRIBUTARIA - SUNAT	AGUA	ALMACEN	20156907	31/12/2030	CANCELADO
217	SUPERINTENDENCIA NACIONAL DE ADUANAS Y DE ADMINISTRACION TRIBUTARIA - SUNAT	AGUA	CENTRO DE SERVICIO AL CONTRIBUYENTE HUAMANGA	11092935	31/12/2030	CANCELADO
218	SUPERINTENDENCIA NACIONAL DE ADUANAS Y DE ADMINISTRACION TRIBUTARIA - SUNAT	AGUA	CENTRO DE SERVICIO AL CONTRIBUYENTE HUANTA	60092900	10/05/2022	CANCELADO
219	SUPERINTENDENCIA NACIONAL DE ADUANAS Y DE ADMINISTRACION TRIBUTARIA - SUNAT	AGUA	INTENDENCIA REGIONAL SEDE 1	11032780	12/06/2022	CANCELADO
220	SUPERINTENDENCIA NACIONAL DE ADUANAS Y DE ADMINISTRACION TRIBUTARIA - SUNAT	AGUA	INTENDENCIA REGIONAL SEDE 1	20109535	31/12/2030	CANCELADO
221	SUPERINTENDENCIA NACIONAL DE ADUANAS Y DE ADMINISTRACION TRIBUTARIA - SUNAT	AGUA	INTENDENCIA REGIONAL SEDE 2	11032790	31/12/2030	CANCELADO
222	SUPERINTENDENCIA NACIONAL DE ADUANAS Y DE ADMINISTRACION TRIBUTARIA - SUNAT	AGUA	IR LAMBAYEQUE - TRIBUTOS	01024759	31/12/2030	CANCELADO
223	SUPERINTENDENCIA NACIONAL DE ADUANAS Y DE ADMINISTRACION TRIBUTARIA - SUNAT	AGUA	CENTRO DE SERVICIO AL CONTRIBUYENTE BALTA	01430875	31/12/2030	CANCELADO

224	SUPERINTENDENCIA NACIONAL DE ADUANAS Y DE ADMINISTRACION TRIBUTARIA - SUNAT	LIMPIEZA	ALMACEN PINTOBAMBA - CUSCO		31/01/2024	CANCELADO
225	SUPERINTENDENCIA NACIONAL DE ADUANAS Y DE ADMINISTRACION TRIBUTARIA - SUNAT	LIMPIEZA	PCA AEROPUERTO - CUSCO		31/01/2024	CANCELADO
226	SUPERINTENDENCIA NACIONAL DE ADUANAS Y DE ADMINISTRACION TRIBUTARIA - SUNAT	ENERGIA ELECTRICA	CENTRO DE SERVICIO AL CONTRIBUYENTE NUEVA CAJAMARCA	210747884	30/06/2022	CANCELADO
227	SUPERINTENDENCIA NACIONAL DE ADUANAS Y DE ADMINISTRACION TRIBUTARIA - SUNAT	LIMPIEZA	OFICINA ZONAL TUMBES		01/01/2023	CANCELADO
228	SUPERINTENDENCIA NACIONAL DE ADUANAS Y DE ADMINISTRACION TRIBUTARIA - SUNAT	LIMPIEZA	CENTRO DE SERVICIOS AL CONTRIB TUMBES		01/01/2023	CANCELADO
229	SUPERINTENDENCIA NACIONAL DE ADUANAS Y DE ADMINISTRACION TRIBUTARIA - SUNAT	LIMPIEZA	PCA ZARUMILLA		01/01/2023	CANCELADO
230	SUPERINTENDENCIA NACIONAL DE ADUANAS Y DE ADMINISTRACION TRIBUTARIA - SUNAT	ENERGIA ELECTRICA	CENTRO DE SERVICIO AL CONTRIBUYENTE MOYOBAMBA	210045971	31/01/2022	CANCELADO
231	SUPERINTENDENCIA NACIONAL DE ADUANAS Y DE ADMINISTRACION TRIBUTARIA - SUNAT	LIMPIEZA	CENTRO DE SERVICIOS AL CONTRIB AGUAS VERDES - TUMBES		01/01/2023	CANCELADO
232	SUPERINTENDENCIA NACIONAL DE ADUANAS Y DE ADMINISTRACION TRIBUTARIA - SUNAT	LIMPIEZA	PCA CARPITAS		01/01/2023	CANCELADO
233	SUPERINTENDENCIA NACIONAL DE ADUANAS Y DE ADMINISTRACION TRIBUTARIA - SUNAT	AGUA	ALMACEN INTEGRADO	325130	31/12/2030	CANCELADO
234	SUPERINTENDENCIA NACIONAL DE ADUANAS Y DE ADMINISTRACION TRIBUTARIA - SUNAT	AGUA	ALMACEN IQUITOS	55210	31/12/2030	CANCELADO
235	SUPERINTENDENCIA NACIONAL DE ADUANAS Y DE ADMINISTRACION TRIBUTARIA - SUNAT	AGUA	ALMACEN IQUITOS	139580	31/12/2030	CANCELADO
236	SUPERINTENDENCIA NACIONAL DE ADUANAS Y DE ADMINISTRACION TRIBUTARIA - SUNAT	AGUA	CAJAMARCA	10210323	31/12/2030	CANCELADO

237	SUPERINTENDENCIA NACIONAL DE ADUANAS Y DE ADMINISTRACION TRIBUTARIA - SUNAT	AGUA	JAÉN	52295	31/12/2030	CANCELADO
238	SUPERINTENDENCIA NACIONAL DE ADUANAS Y DE ADMINISTRACION TRIBUTARIA - SUNAT	ENERGIA ELECTRICA	INTENDENCIA ADUANA MARÍTIMA	0048937	31/12/2030	CANCELADO
239	SUPERINTENDENCIA NACIONAL DE ADUANAS Y DE ADMINISTRACION TRIBUTARIA - SUNAT	TELEFONO	CONTRATO CELULAR - SEDES A NIVEL NACIONAL	4.7963.00.00.100000	10/11/2024	PENDIENTE
240	SUPERINTENDENCIA NACIONAL DE ADUANAS Y DE ADMINISTRACION TRIBUTARIA - SUNAT	INTERNET	CENTRO DE COMPUTO	lit_sunat0820_0004334 _II (enlace principal)	17/03/2024	CANCELADO
241	SUPERINTENDENCIA NACIONAL DE ADUANAS Y DE ADMINISTRACION TRIBUTARIA - SUNAT	INTERNET	CENTRO DE COMPUTO	1023535 (contrato) 1023943 (adenda)	20/12/2022	CANCELADO
242	SUPERINTENDENCIA NACIONAL DE ADUANAS Y DE ADMINISTRACION TRIBUTARIA - SUNAT	INTERNET	CENTRO DE COMPUTO	820	12/09/2023	PENDIENTE
243	SUPERINTENDENCIA NACIONAL DE ADUANAS Y DE ADMINISTRACION TRIBUTARIA - SUNAT	ENERGIA ELECTRICA	LOCAL DONDE SE ENCUENTRA LA ANTENA	110072181	31/12/2030	CANCELADO
244	SUPERINTENDENCIA NACIONAL DE ADUANAS Y DE ADMINISTRACION TRIBUTARIA - SUNAT	LIMPIEZA	AGENCIA ADUANERA LA TINA - PIURA		31/01/2023	CANCELADO
245	SUPERINTENDENCIA NACIONAL DE ADUANAS Y DE ADMINISTRACION TRIBUTARIA - SUNAT	LIMPIEZA	PCA EL GUINEO - PIURA		31/01/2023	CANCELADO
246	SUPERINTENDENCIA NACIONAL DE ADUANAS Y DE ADMINISTRACION TRIBUTARIA - SUNAT	ENERGIA ELECTRICA	SEDE DE OFICINAS DE LA IR TACNA	110001451	31/12/2030	CANCELADO
247	SUPERINTENDENCIA NACIONAL DE ADUANAS Y DE ADMINISTRACION TRIBUTARIA - SUNAT	LIMPIEZA	INTENDENCIA DE ADUANA PAITA - CENTRO DE SERVICIOS AL CONTRIB PIURA		31/01/2023	CANCELADO
248	SUPERINTENDENCIA NACIONAL DE ADUANAS Y DE ADMINISTRACION TRIBUTARIA - SUNAT	LIMPIEZA	AGENCIA ADUANERA TALARA		31/01/2023	CANCELADO
249	SUPERINTENDENCIA NACIONAL DE ADUANAS Y DE ADMINISTRACION TRIBUTARIA - SUNAT	LIMPIEZA	PCA ALAMOR - PIURA		31/01/2023	CANCELADO

250	SUPERINTENDENCIA NACIONAL DE ADUANAS Y DE ADMINISTRACION TRIBUTARIA - SUNAT	ENERGIA ELECTRICA	LOCAL PERTENECIENTE A LA IA TACNA	110018898	31/12/2030	CANCELADO
251	SUPERINTENDENCIA NACIONAL DE ADUANAS Y DE ADMINISTRACION TRIBUTARIA - SUNAT	ENERGIA ELECTRICA	CENTRO DE SERVICIO AL CONTRIBUYENTE LA OROYA	71883428	31/12/2030	CANCELADO
252	SUPERINTENDENCIA NACIONAL DE ADUANAS Y DE ADMINISTRACION TRIBUTARIA - SUNAT	ENERGIA ELECTRICA	CENTRO DE SERVICIO AL CONTRIBUYENTE HUANCVELICA	70510565	31/12/2030	CANCELADO
253	SUPERINTENDENCIA NACIONAL DE ADUANAS Y DE ADMINISTRACION TRIBUTARIA - SUNAT	LIMPIEZA	PCA PUERTO DE SAN NICOLAS (SAN JUAN DE MARCONA)		10/04/2023	PENDIENTE
254	SUPERINTENDENCIA NACIONAL DE ADUANAS Y DE ADMINISTRACION TRIBUTARIA - SUNAT	LIMPIEZA	PC DON JOSE DE SAN MARTIN (PISCO)		10/04/2023	PENDIENTE
255	SUPERINTENDENCIA NACIONAL DE ADUANAS Y DE ADMINISTRACION TRIBUTARIA - SUNAT	ENERGIA ELECTRICA	ALMACÉN EL TAMBO	67366933	31/12/2030	CANCELADO
256	SUPERINTENDENCIA NACIONAL DE ADUANAS Y DE ADMINISTRACION TRIBUTARIA - SUNAT	LIMPIEZA	OFICINA ZONAL HUANUCO		16/02/2023	PENDIENTE
257	SUPERINTENDENCIA NACIONAL DE ADUANAS Y DE ADMINISTRACION TRIBUTARIA - SUNAT	LIMPIEZA	ALMACEN - HUANUCO		16/02/2023	PENDIENTE
258	SUPERINTENDENCIA NACIONAL DE ADUANAS Y DE ADMINISTRACION TRIBUTARIA - SUNAT	LIMPIEZA	CENTRO DE SERVICIOS AL CONTRIB HUANUCO		16/02/2023	PENDIENTE
259	SUPERINTENDENCIA NACIONAL DE ADUANAS Y DE ADMINISTRACION TRIBUTARIA - SUNAT	LIMPIEZA	PC LAS PALMAS		16/02/2023	PENDIENTE
260	SUPERINTENDENCIA NACIONAL DE ADUANAS Y DE ADMINISTRACION TRIBUTARIA - SUNAT	ENERGIA ELECTRICA	ALMACÉN LA OROYA	75042949	19/12/2022	CANCELADO
261	SUPERINTENDENCIA NACIONAL DE ADUANAS Y DE ADMINISTRACION TRIBUTARIA - SUNAT	LIMPIEZA	CENTRO DE SERVICIOS AL CONTRIB TINGO MARIA		16/02/2023	PENDIENTE
262	SUPERINTENDENCIA NACIONAL DE ADUANAS Y DE ADMINISTRACION TRIBUTARIA - SUNAT	ENERGIA ELECTRICA	PCO HERRERIA	71673780	31/12/2030	CANCELADO

263	SUPERINTENDENCIA NACIONAL DE ADUANAS Y DE ADMINISTRACION TRIBUTARIA - SUNAT	ENERGIA ELECTRICA	SEDE UNICA	100639813	31/12/2030	CANCELADO
264	SUPERINTENDENCIA NACIONAL DE ADUANAS Y DE ADMINISTRACION TRIBUTARIA - SUNAT	ENERGIA ELECTRICA	CENTRO DE SERVICIO AL CONTRIBUYENTE IQUITOS	100036616	31/12/2030	CANCELADO
265	SUPERINTENDENCIA NACIONAL DE ADUANAS Y DE ADMINISTRACION TRIBUTARIA - SUNAT	ENERGIA ELECTRICA	ALMACEN INTEGRADO	100642244	24/04/2023	CANCELADO
266	SUPERINTENDENCIA NACIONAL DE ADUANAS Y DE ADMINISTRACION TRIBUTARIA - SUNAT	ENERGIA ELECTRICA	ALMACEN IQUITOS	100192948	31/12/2030	CANCELADO
267	SUPERINTENDENCIA NACIONAL DE ADUANAS Y DE ADMINISTRACION TRIBUTARIA - SUNAT	ENERGIA ELECTRICA	ISLA SANTA ROSA - PC SANTA ROSA	120017108	31/12/2030	CANCELADO
268	SUPERINTENDENCIA NACIONAL DE ADUANAS Y DE ADMINISTRACION TRIBUTARIA - SUNAT	ENERGIA ELECTRICA	PC AEROPUERTO	628349	31/12/2030	CANCELADO
269	SUPERINTENDENCIA NACIONAL DE ADUANAS Y DE ADMINISTRACION TRIBUTARIA - SUNAT	ENERGIA ELECTRICA	CENTRO DE SERVICIO AL CONTRIBUYENTE JOSE LEONARDO ORTIZ	36382717	31/12/2030	CANCELADO
270	SUPERINTENDENCIA NACIONAL DE ADUANAS Y DE ADMINISTRACION TRIBUTARIA - SUNAT	ENERGIA ELECTRICA	ALMACEN	37091394	31/12/2030	CANCELADO
271	SUPERINTENDENCIA NACIONAL DE ADUANAS Y DE ADMINISTRACION TRIBUTARIA - SUNAT	ENERGIA ELECTRICA	CENTRO DE SERVICIO AL CONTRIBUYENTE CHACHAPOYAS	32471372	31/12/2030	CANCELADO
272	SUPERINTENDENCIA NACIONAL DE ADUANAS Y DE ADMINISTRACION TRIBUTARIA - SUNAT	ENERGIA ELECTRICA	CENTRO DE SERVICIO AL CONTRIBUYENTE BAGUA GRANDE	8001	31/12/2030	CANCELADO
273	SUPERINTENDENCIA NACIONAL DE ADUANAS Y DE ADMINISTRACION TRIBUTARIA - SUNAT	SEGURIDAD	PASCO	119-2021-SUNAT	07/05/2024	PENDIENTE
274	SUPERINTENDENCIA NACIONAL DE ADUANAS Y DE ADMINISTRACION TRIBUTARIA - SUNAT	LIMPIEZA	CENTRO DE SERVICIOS AL CONTRIB ESPINAR		31/01/2024	CANCELADO
275	SUPERINTENDENCIA NACIONAL DE ADUANAS Y DE ADMINISTRACION TRIBUTARIA - SUNAT	LIMPIEZA	CENTRO DE SERVICIOS AL CONTRIB SAN SEBASTIAN		31/01/2024	CANCELADO

276	SUPERINTENDENCIA NACIONAL DE ADUANAS Y DE ADMINISTRACION TRIBUTARIA - SUNAT	LIMPIEZA	CENTRO DE SERVICIOS AL CONTRIB URUBAMBA		31/01/2024	CANCELADO
277	SUPERINTENDENCIA NACIONAL DE ADUANAS Y DE ADMINISTRACION TRIBUTARIA - SUNAT	ENERGIA ELECTRICA	CENTRO DE SERVICIO AL CONTRIBUYENTE NUEVO CHIMBOTE	59109904	01/03/2022	CANCELADO
278	SUPERINTENDENCIA NACIONAL DE ADUANAS Y DE ADMINISTRACION TRIBUTARIA - SUNAT	LIMPIEZA	ALMACEN HUASAO		31/01/2024	CANCELADO
279	SUPERINTENDENCIA NACIONAL DE ADUANAS Y DE ADMINISTRACION TRIBUTARIA - SUNAT	LIMPIEZA	LOCAL ARCHIVO E17 - CUSCO		31/01/2024	CANCELADO
280	SUPERINTENDENCIA NACIONAL DE ADUANAS Y DE ADMINISTRACION TRIBUTARIA - SUNAT	AGUA	OZ HUÁNUCO	1033681	31/12/2030	CANCELADO
281	SUPERINTENDENCIA NACIONAL DE ADUANAS Y DE ADMINISTRACION TRIBUTARIA - SUNAT	AGUA	CENTRO DE SERVICIO AL CONTRIBUYENTE HCO	1148587	31/03/2023	CANCELADO
282	SUPERINTENDENCIA NACIONAL DE ADUANAS Y DE ADMINISTRACION TRIBUTARIA - SUNAT	AGUA	CENTRO DE SERVICIO AL CONTRIBUYENTE PASCO	10117022	31/12/2030	CANCELADO
283	SUPERINTENDENCIA NACIONAL DE ADUANAS Y DE ADMINISTRACION TRIBUTARIA - SUNAT	AGUA	ALMACÉN	1184241	31/05/2022	CANCELADO
284	SUPERINTENDENCIA NACIONAL DE ADUANAS Y DE ADMINISTRACION TRIBUTARIA - SUNAT	ENERGIA ELECTRICA	SEDE SAN LUIS	1850387	31/12/2030	PENDIENTE
285	SUPERINTENDENCIA NACIONAL DE ADUANAS Y DE ADMINISTRACION TRIBUTARIA - SUNAT	ENERGIA ELECTRICA	CENTRO DE SERVICIO AL CONTRIBUYENTE YURIMAGUAS	230073670	31/12/2030	CANCELADO
286	SUPERINTENDENCIA NACIONAL DE ADUANAS Y DE ADMINISTRACION TRIBUTARIA - SUNAT	ENERGIA ELECTRICA	CENTRO DE SERVICIO AL CONTRIBUYENTE EL TAMBO	67475016	31/12/2030	CANCELADO
287	SUPERINTENDENCIA NACIONAL DE ADUANAS Y DE ADMINISTRACION TRIBUTARIA - SUNAT	ENERGIA ELECTRICA	CENTRO DE SERVICIO AL CONTRIBUYENTE EL TAMBO	78032875	31/12/2030	CANCELADO
288	SUPERINTENDENCIA NACIONAL DE ADUANAS Y DE ADMINISTRACION TRIBUTARIA - SUNAT	LIMPIEZA	SEDE UNICA - INTENDENCIA REGIONAL MADRE DE DIOS E INTENDENCIA DE ADUANA PUERTO MALDONADO (CENTRO DE SERVICIOS AL CONTRIB TAMBOPATA)		28/02/2022	PENDIENTE

289	SUPERINTENDENCIA NACIONAL DE ADUANAS Y DE ADMINISTRACION TRIBUTARIA - SUNAT	ENERGIA ELECTRICA	CENTRO DE SERVICIO AL CONTRIBUYENTE TARMA	71131817	31/12/2030	CANCELADO
290	SUPERINTENDENCIA NACIONAL DE ADUANAS Y DE ADMINISTRACION TRIBUTARIA - SUNAT	AGUA	CENTRO DE SERVICIO AL CONTRIBUYENTE BARRANCA	10023973	31/12/2030	CANCELADO
291	SUPERINTENDENCIA NACIONAL DE ADUANAS Y DE ADMINISTRACION TRIBUTARIA - SUNAT	AGUA	PCA - HUACHO	2785	31/12/2030	CANCELADO
292	SUPERINTENDENCIA NACIONAL DE ADUANAS Y DE ADMINISTRACION TRIBUTARIA - SUNAT	AGUA	INTEND. ADUANA DE CHIMBOTE - CENTRO DE SERVICIO AL CONTRIBUYENTE-SANTA	17952	31/12/2030	CANCELADO
293	SUPERINTENDENCIA NACIONAL DE ADUANAS Y DE ADMINISTRACION TRIBUTARIA - SUNAT	AGUA	CENTRO DE SERVICIO AL CONTRIBUYENTE HUANCAMELICA	1125	31/12/2030	CANCELADO
294	SUPERINTENDENCIA NACIONAL DE ADUANAS Y DE ADMINISTRACION TRIBUTARIA - SUNAT	AGUA	CENTRO DE SERVICIO AL CONTRIBUYENTE LA OROYA	1064152	31/12/2030	CANCELADO
295	SUPERINTENDENCIA NACIONAL DE ADUANAS Y DE ADMINISTRACION TRIBUTARIA - SUNAT	AGUA	CENTRO DE SERVICIO AL CONTRIBUYENTE SATIPO	60040048	31/12/2030	CANCELADO
296	SUPERINTENDENCIA NACIONAL DE ADUANAS Y DE ADMINISTRACION TRIBUTARIA - SUNAT	AGUA	CENTRO DE SERVICIO AL CONTRIBUYENTE EL TAMBO	1009658	03/09/2022	CANCELADO
297	SUPERINTENDENCIA NACIONAL DE ADUANAS Y DE ADMINISTRACION TRIBUTARIA - SUNAT	AGUA	ALMACEN EL TAMBO	1011637	31/12/2030	CANCELADO
298	SUPERINTENDENCIA NACIONAL DE ADUANAS Y DE ADMINISTRACION TRIBUTARIA - SUNAT	AGUA	CENTRO DE SERVICIOS CAMANA	7136725	31/12/2030	CANCELADO
299	SUPERINTENDENCIA NACIONAL DE ADUANAS Y DE ADMINISTRACION TRIBUTARIA - SUNAT	AGUA	INTENDENCIA REGIONAL AREQUIPA - CENTRO DE SERVICIO AL CONTRIBUYENTE AREQUIPA	44010	31/12/2030	CANCELADO
300	SUPERINTENDENCIA NACIONAL DE ADUANAS Y DE ADMINISTRACION TRIBUTARIA - SUNAT	AGUA	INTENDENCIA REGIONAL AREQUIPA - CENTRO DE SERVICIO AL CONTRIBUYENTE AREQUIPA	44026	31/12/2030	CANCELADO
301	SUPERINTENDENCIA NACIONAL DE ADUANAS Y DE ADMINISTRACION TRIBUTARIA - SUNAT	AGUA	INTENDENCIA REGIONAL AREQUIPA - CENTRO DE SERVICIO AL CONTRIBUYENTE AREQUIPA	44032	31/12/2030	CANCELADO

302	SUPERINTENDENCIA NACIONAL DE ADUANAS Y DE ADMINISTRACION TRIBUTARIA - SUNAT	AGUA	SEDE RIO SECO - IR AREQUIPA	574511	31/12/2030	CANCELADO
303	SUPERINTENDENCIA NACIONAL DE ADUANAS Y DE ADMINISTRACION TRIBUTARIA - SUNAT	ENERGIA ELECTRICA	INTENDENCIA DE ADUANA DE PUNO	001-0005153	31/12/2030	CANCELADO
304	SUPERINTENDENCIA NACIONAL DE ADUANAS Y DE ADMINISTRACION TRIBUTARIA - SUNAT	ENERGIA ELECTRICA	OFICINA ZONAL JULIACA	002-0069036	31/12/2030	CANCELADO
305	SUPERINTENDENCIA NACIONAL DE ADUANAS Y DE ADMINISTRACION TRIBUTARIA - SUNAT	ENERGIA ELECTRICA	ALMACÉN DE BIENES DE JULIACA	001-0085584	30/06/2022	CANCELADO
306	SUPERINTENDENCIA NACIONAL DE ADUANAS Y DE ADMINISTRACION TRIBUTARIA - SUNAT	ENERGIA ELECTRICA	CENTRO DE SERVICIO AL CONTRIBUYENTE ILAVE	001-0113364	30/06/2022	CANCELADO
307	SUPERINTENDENCIA NACIONAL DE ADUANAS Y DE ADMINISTRACION TRIBUTARIA - SUNAT	ENERGIA ELECTRICA	CEBAF DESAGUADERO	001-0103661	31/12/2030	CANCELADO
308	SUPERINTENDENCIA NACIONAL DE ADUANAS Y DE ADMINISTRACION TRIBUTARIA - SUNAT	ENERGIA ELECTRICA	SEDE NICOLÁS ARRIOLA	1745698	31/12/2030	PENDIENTE
309	SUPERINTENDENCIA NACIONAL DE ADUANAS Y DE ADMINISTRACION TRIBUTARIA - SUNAT	ENERGIA ELECTRICA	SEDE NICOLÁS ARRIOLA	1745699	31/12/2030	PENDIENTE
310	SUPERINTENDENCIA NACIONAL DE ADUANAS Y DE ADMINISTRACION TRIBUTARIA - SUNAT	AGUA	IA TACNA	11814	31/12/2030	CANCELADO
311	SUPERINTENDENCIA NACIONAL DE ADUANAS Y DE ADMINISTRACION TRIBUTARIA - SUNAT	AGUA	CENTRO DE SERVICIO AL CONTRIBUYENTE Y CCF RAIMONDI - IA PUCALLPA	398	31/12/2030	CANCELADO
312	SUPERINTENDENCIA NACIONAL DE ADUANAS Y DE ADMINISTRACION TRIBUTARIA - SUNAT	AGUA	CENTRO DE SERVICIO AL CONTRIBUYENTE SICUANI	9749932	31/12/2030	CANCELADO
313	SUPERINTENDENCIA NACIONAL DE ADUANAS Y DE ADMINISTRACION TRIBUTARIA - SUNAT	AGUA	CENTRO DE SERVICIO AL CONTRIBUYENTE ANDAHUAYLAS	0241	31/12/2030	CANCELADO
314	SUPERINTENDENCIA NACIONAL DE ADUANAS Y DE ADMINISTRACION TRIBUTARIA - SUNAT	AGUA	CENTRO DE SERVICIO AL CONTRIBUYENTE QUILLABAMBA	B14SC00286	04/06/2022	CANCELADO

315	SUPERINTENDENCIA NACIONAL DE ADUANAS Y DE ADMINISTRACION TRIBUTARIA - SUNAT	AGUA	CENTRO DE SERVICIO AL CONTRIBUYENTE F SAN SEBASTIÁN	KB19000085	31/12/2030	CANCELADO
316	SUPERINTENDENCIA NACIONAL DE ADUANAS Y DE ADMINISTRACION TRIBUTARIA - SUNAT	AGUA	CENTRO DE SERVICIO AL CONTRIBUYENTE URUBAMBA	27171600	30/04/2022	CANCELADO
317	SUPERINTENDENCIA NACIONAL DE ADUANAS Y DE ADMINISTRACION TRIBUTARIA - SUNAT	AGUA	INTENDENCIA REGIONAL PIURA - CENTRO DE SERVICIO AL CONTRIBUYENTE ¿ CCF AV. GRAU	7217776	31/12/2030	CANCELADO
318	SUPERINTENDENCIA NACIONAL DE ADUANAS Y DE ADMINISTRACION TRIBUTARIA - SUNAT	AGUA	INTENDENCIA REGIONAL PIURA - CENTRO DE SERVICIO AL CONTRIBUYENTE SULLANA	37148026	31/12/2030	CANCELADO
319	SUPERINTENDENCIA NACIONAL DE ADUANAS Y DE ADMINISTRACION TRIBUTARIA - SUNAT	AGUA	OFICINA REMOTA TALARA Y AGENCIA ADUANERA TALARA	1169242	31/12/2030	CANCELADO
320	SUPERINTENDENCIA NACIONAL DE ADUANAS Y DE ADMINISTRACION TRIBUTARIA - SUNAT	AGUA	SEDE UNICA MADRE DE DIOS - CENTRO DE SERVICIO AL CONTRIBUYENTE TAMBOPATA	1000502	31/12/2030	CANCELADO
321	SUPERINTENDENCIA NACIONAL DE ADUANAS Y DE ADMINISTRACION TRIBUTARIA - SUNAT	AGUA	OFICINA REMOTA MADRE DE DIOS (DEPOSITO)	1013461	31/12/2030	CANCELADO
322	SUPERINTENDENCIA NACIONAL DE ADUANAS Y DE ADMINISTRACION TRIBUTARIA - SUNAT	AGUA	ALMACEN DE VEHICULOS INCAUTADOS - MADRE DE DIOS	1054598	31/12/2030	CANCELADO
323	SUPERINTENDENCIA NACIONAL DE ADUANAS Y DE ADMINISTRACION TRIBUTARIA - SUNAT	AGUA	ALMACEN DOS DE MAYO - MADRE DE DIOS	1058602	30/04/2022	CANCELADO
324	SUPERINTENDENCIA NACIONAL DE ADUANAS Y DE ADMINISTRACION TRIBUTARIA - SUNAT	TELEFONO	SEDE MIRAFLORES	CP-029-2020 ITEM 1	19/04/2024	CANCELADO
325	SUPERINTENDENCIA NACIONAL DE ADUANAS Y DE ADMINISTRACION TRIBUTARIA - SUNAT	TELEFONO	SEDE CHUCUITO	CP-029-2020 ITEM 1	19/04/2024	CANCELADO
326	SUPERINTENDENCIA NACIONAL DE ADUANAS Y DE ADMINISTRACION TRIBUTARIA - SUNAT	TELEFONO	SEDE SAN ISIDRO	CP-029-2020 ITEM 1	19/04/2024	CANCELADO
327	SUPERINTENDENCIA NACIONAL DE ADUANAS Y DE ADMINISTRACION TRIBUTARIA - SUNAT	TELEFONO	ANCASH	CP-029-2020 ITEM 2	19/04/2024	CANCELADO

328	SUPERINTENDENCIA NACIONAL DE ADUANAS Y DE ADMINISTRACION TRIBUTARIA - SUNAT	TELEFONO	AREQUIPA	CP-029-2020 ITEM 2	19/04/2024	CANCELADO
329	SUPERINTENDENCIA NACIONAL DE ADUANAS Y DE ADMINISTRACION TRIBUTARIA - SUNAT	TELEFONO	CAJAMARCA	CP-029-2020 ITEM 2	19/04/2024	CANCELADO
330	SUPERINTENDENCIA NACIONAL DE ADUANAS Y DE ADMINISTRACION TRIBUTARIA - SUNAT	TELEFONO	CHICLAYO	CP-029-2020 ITEM 2	19/04/2024	CANCELADO
331	SUPERINTENDENCIA NACIONAL DE ADUANAS Y DE ADMINISTRACION TRIBUTARIA - SUNAT	TELEFONO	CUSCO	CP-029-2020 ITEM 2	19/04/2024	CANCELADO
332	SUPERINTENDENCIA NACIONAL DE ADUANAS Y DE ADMINISTRACION TRIBUTARIA - SUNAT	SEGURIDAD	AYACUCHO	147-2021-SUNAT	02/06/2024	PENDIENTE
333	SUPERINTENDENCIA NACIONAL DE ADUANAS Y DE ADMINISTRACION TRIBUTARIA - SUNAT	SEGURIDAD	CAJAMARCA	115-2021-SUNAT	20/06/2024	PENDIENTE
334	SUPERINTENDENCIA NACIONAL DE ADUANAS Y DE ADMINISTRACION TRIBUTARIA - SUNAT	SEGURIDAD	CUSCO Y APURIMAC	116-2021-SUNAT	14/05/2024	PENDIENTE
335	SUPERINTENDENCIA NACIONAL DE ADUANAS Y DE ADMINISTRACION TRIBUTARIA - SUNAT	SEGURIDAD	ICA	128-2020-SUNAT	09/08/2023	PENDIENTE
336	SUPERINTENDENCIA NACIONAL DE ADUANAS Y DE ADMINISTRACION TRIBUTARIA - SUNAT	SEGURIDAD	JUNÍN Y HUANCANELICA	120-2021-SUNAT	15/05/2024	PENDIENTE
337	SUPERINTENDENCIA NACIONAL DE ADUANAS Y DE ADMINISTRACION TRIBUTARIA - SUNAT	SEGURIDAD	LA LIBERTAD	212-2020-SUNAT	08/09/2022	EMITIDO
338	SUPERINTENDENCIA NACIONAL DE ADUANAS Y DE ADMINISTRACION TRIBUTARIA - SUNAT	ENERGIA ELECTRICA	ALMACÉN LA OROYA	71763072	31/12/2030	CANCELADO
339	SUPERINTENDENCIA NACIONAL DE ADUANAS Y DE ADMINISTRACION TRIBUTARIA - SUNAT	LIMPIEZA	PUESTO DE CONTROL AMBO (HUANUCO)		16/02/2023	PENDIENTE
340	SUPERINTENDENCIA NACIONAL DE ADUANAS Y DE ADMINISTRACION TRIBUTARIA - SUNAT	LIMPIEZA	CENTRO DE SERVICIOS AL CONTRIB PASCO		16/02/2023	PENDIENTE

341	SUPERINTENDENCIA NACIONAL DE ADUANAS Y DE ADMINISTRACION TRIBUTARIA - SUNAT	ENERGIA ELECTRICA	LABORATORIO CENTRAL	2851265	31/12/2030	CANCELADO
342	SUPERINTENDENCIA NACIONAL DE ADUANAS Y DE ADMINISTRACION TRIBUTARIA - SUNAT	ENERGIA ELECTRICA	CENTRO DE SERVICIO AL CONTRIBUYENTE HUÁNUCO	78188123	31/12/2030	PENDIENTE
343	SUPERINTENDENCIA NACIONAL DE ADUANAS Y DE ADMINISTRACION TRIBUTARIA - SUNAT	ENERGIA ELECTRICA	PUESTO DE CONTROL AMBO	77948566	31/12/2030	PENDIENTE
344	SUPERINTENDENCIA NACIONAL DE ADUANAS Y DE ADMINISTRACION TRIBUTARIA - SUNAT	ENERGIA ELECTRICA	PCA EL GUINEO 2 - PIURA	11345052	31/12/2030	CANCELADO
345	SUPERINTENDENCIA NACIONAL DE ADUANAS Y DE ADMINISTRACION TRIBUTARIA - SUNAT	ENERGIA ELECTRICA	ADUANA DE PAITA - CENTRO DE SERVICIO AL CONTRIBUYENTE PIURA	16537330	31/12/2030	CANCELADO
346	SUPERINTENDENCIA NACIONAL DE ADUANAS Y DE ADMINISTRACION TRIBUTARIA - SUNAT	ENERGIA ELECTRICA	AGENCIA ADUANERA DE LA TINA - PIURA	12252181	31/12/2030	CANCELADO
347	SUPERINTENDENCIA NACIONAL DE ADUANAS Y DE ADMINISTRACION TRIBUTARIA - SUNAT	ENERGIA ELECTRICA	PCA EL GUINEO - PIURA	11075690	31/12/2030	CANCELADO
348	SUPERINTENDENCIA NACIONAL DE ADUANAS Y DE ADMINISTRACION TRIBUTARIA - SUNAT	ENERGIA ELECTRICA	PCA DESAGUADERO - CUADRAS	211-0009004	24/05/2022	CANCELADO
349	SUPERINTENDENCIA NACIONAL DE ADUANAS Y DE ADMINISTRACION TRIBUTARIA - SUNAT	ENERGIA ELECTRICA	SEDE UNICA UCAYALI -CENTRO DE SERVICIO AL CONTRIBUYENTE SALVADOR ALLENDE	851787	31/12/2030	CANCELADO
350	SUPERINTENDENCIA NACIONAL DE ADUANAS Y DE ADMINISTRACION TRIBUTARIA - SUNAT	ENERGIA ELECTRICA	PUESTO CONTROL CARRETERA FEDERICO BASADRE	241748	31/12/2030	CANCELADO
351	SUPERINTENDENCIA NACIONAL DE ADUANAS Y DE ADMINISTRACION TRIBUTARIA - SUNAT	ENERGIA ELECTRICA	ALMACEN	65644380	31/12/2030	CANCELADO
352	SUPERINTENDENCIA NACIONAL DE ADUANAS Y DE ADMINISTRACION TRIBUTARIA - SUNAT	AGUA	LOCAL JIRÓN MOQUEGUA	3046045-5	31/12/2030	CANCELADO
353	SUPERINTENDENCIA NACIONAL DE ADUANAS Y DE ADMINISTRACION TRIBUTARIA - SUNAT	AGUA	SEDE ARRIOLA	ALQUILADO	31/12/2030	CANCELADO

354	SUPERINTENDENCIA NACIONAL DE ADUANAS Y DE ADMINISTRACION TRIBUTARIA - SUNAT	AGUA	SEDE LURÍN	ALQUILADO	31/12/2030	CANCELADO
355	SUPERINTENDENCIA NACIONAL DE ADUANAS Y DE ADMINISTRACION TRIBUTARIA - SUNAT	LIMPIEZA	PCA PALMERA - MADRE DE DIOS		28/02/2022	PENDIENTE
356	SUPERINTENDENCIA NACIONAL DE ADUANAS Y DE ADMINISTRACION TRIBUTARIA - SUNAT	LIMPIEZA	CASA DE OFICIALES IÑAPARI - MADRE DE DIOS		28/02/2022	PENDIENTE
357	SUPERINTENDENCIA NACIONAL DE ADUANAS Y DE ADMINISTRACION TRIBUTARIA - SUNAT	ENERGIA ELECTRICA	CENTRO DE SERVICIO AL CONTRIBUYENTE LA MERCED	76378236	31/12/2030	CANCELADO
358	SUPERINTENDENCIA NACIONAL DE ADUANAS Y DE ADMINISTRACION TRIBUTARIA - SUNAT	LIMPIEZA	PCA IÑAPARI - MADRE DE DIOS		28/02/2022	PENDIENTE
359	SUPERINTENDENCIA NACIONAL DE ADUANAS Y DE ADMINISTRACION TRIBUTARIA - SUNAT	LIMPIEZA	PC INAMBARI - MADRE DE DIOS		28/02/2022	PENDIENTE
360	SUPERINTENDENCIA NACIONAL DE ADUANAS Y DE ADMINISTRACION TRIBUTARIA - SUNAT	LIMPIEZA	PC UIPP UNION PROGRESO - MADRE DE DIOS		28/02/2022	PENDIENTE
361	SUPERINTENDENCIA NACIONAL DE ADUANAS Y DE ADMINISTRACION TRIBUTARIA - SUNAT	ENERGIA ELECTRICA	CENTRO DE SERVICIO AL CONTRIBUYENTE OXAPAMPA	75076713	03/09/2022	CANCELADO
362	SUPERINTENDENCIA NACIONAL DE ADUANAS Y DE ADMINISTRACION TRIBUTARIA - SUNAT	LIMPIEZA	INTENDENCIA REGIONAL ICA (SEDE AYABACA)		10/04/2023	PENDIENTE
363	SUPERINTENDENCIA NACIONAL DE ADUANAS Y DE ADMINISTRACION TRIBUTARIA - SUNAT	LIMPIEZA	INTENDENCIA REGIONAL ICA - SEDE JOSE MATIAS MANZANILLA		10/04/2023	PENDIENTE
364	SUPERINTENDENCIA NACIONAL DE ADUANAS Y DE ADMINISTRACION TRIBUTARIA - SUNAT	ENERGIA ELECTRICA	CENTRO DE SERVICIO AL CONTRIBUYENTE SATIPO	72661809	30/04/2022	CANCELADO
365	SUPERINTENDENCIA NACIONAL DE ADUANAS Y DE ADMINISTRACION TRIBUTARIA - SUNAT	LIMPIEZA	CENTRO DE SERVICIOS AL CONTRIB. CHINCHA		10/04/2023	PENDIENTE
366	SUPERINTENDENCIA NACIONAL DE ADUANAS Y DE ADMINISTRACION TRIBUTARIA - SUNAT	LIMPIEZA	ALMACEN - INTENDENCIA REGIONAL ICA		10/04/2023	PENDIENTE

367	SUPERINTENDENCIA NACIONAL DE ADUANAS Y DE ADMINISTRACION TRIBUTARIA - SUNAT	LIMPIEZA	INTENDENCIA DE ADUANA PISCO		10/04/2023	PENDIENTE
368	SUPERINTENDENCIA NACIONAL DE ADUANAS Y DE ADMINISTRACION TRIBUTARIA - SUNAT	ENERGIA ELECTRICA	CHOTA	37129633	31/12/2030	CANCELADO
369	SUPERINTENDENCIA NACIONAL DE ADUANAS Y DE ADMINISTRACION TRIBUTARIA - SUNAT	ENERGIA ELECTRICA	CAJAMARCA	58954426	31/05/2022	CANCELADO
370	SUPERINTENDENCIA NACIONAL DE ADUANAS Y DE ADMINISTRACION TRIBUTARIA - SUNAT	ENERGIA ELECTRICA	CENTRO DE SERVICIO AL CONTRIBUYENTE SAN JUAN DE LURIGANCHO	2703229	31/12/2030	CANCELADO
371	SUPERINTENDENCIA NACIONAL DE ADUANAS Y DE ADMINISTRACION TRIBUTARIA - SUNAT	ENERGIA ELECTRICA	CASETA MÓVIL DE ANCÓN	1624140	31/12/2030	CANCELADO
372	SUPERINTENDENCIA NACIONAL DE ADUANAS Y DE ADMINISTRACION TRIBUTARIA - SUNAT	ENERGIA ELECTRICA	SEDE CHUCUITO	0209090	31/12/2030	CANCELADO
373	SUPERINTENDENCIA NACIONAL DE ADUANAS Y DE ADMINISTRACION TRIBUTARIA - SUNAT	AGUA	LABORATORIO CENTRAL	6977146-7	31/12/2030	CANCELADO
374	SUPERINTENDENCIA NACIONAL DE ADUANAS Y DE ADMINISTRACION TRIBUTARIA - SUNAT	AGUA	CENTRO DE SERVICIO AL CONTRIBUYENTE UNION	09050223222	31/12/2030	CANCELADO
375	SUPERINTENDENCIA NACIONAL DE ADUANAS Y DE ADMINISTRACION TRIBUTARIA - SUNAT	ENERGIA ELECTRICA	CENTRO DE SERVICIO AL CONTRIBUYENTE Y CCF RAIMONDI - IA PUCALLPA	260470	31/12/2030	CANCELADO
376	SUPERINTENDENCIA NACIONAL DE ADUANAS Y DE ADMINISTRACION TRIBUTARIA - SUNAT	ENERGIA ELECTRICA	ALMACEN PIMENTEL	26511187	31/12/2030	CANCELADO
377	SUPERINTENDENCIA NACIONAL DE ADUANAS Y DE ADMINISTRACION TRIBUTARIA - SUNAT	ENERGIA ELECTRICA	PCU GARITA MOCUPE	34359012	31/12/2030	CANCELADO
378	SUPERINTENDENCIA NACIONAL DE ADUANAS Y DE ADMINISTRACION TRIBUTARIA - SUNAT	ENERGIA ELECTRICA	ALMACÉN MATARANI	126035	31/12/2030	CANCELADO
379	SUPERINTENDENCIA NACIONAL DE ADUANAS Y DE ADMINISTRACION TRIBUTARIA - SUNAT	ENERGIA ELECTRICA	GARITA CAMANÁ 1 (ENTRADA)	281408	31/12/2030	CANCELADO

380	SUPERINTENDENCIA NACIONAL DE ADUANAS Y DE ADMINISTRACION TRIBUTARIA - SUNAT	SEGURIDAD	TACNA	241-2021-SUNAT	14/12/2024	PENDIENTE
381	SUPERINTENDENCIA NACIONAL DE ADUANAS Y DE ADMINISTRACION TRIBUTARIA - SUNAT	SEGURIDAD	UCAYALI	242-2021-SUNAT	27/12/2024	EMITIDO
382	SUPERINTENDENCIA NACIONAL DE ADUANAS Y DE ADMINISTRACION TRIBUTARIA - SUNAT	AGUA	INT. ADUANA MARITIMA	2101113-5	31/12/2030	CANCELADO
383	SUPERINTENDENCIA NACIONAL DE ADUANAS Y DE ADMINISTRACION TRIBUTARIA - SUNAT	AGUA	INT. ADUANA MARITIMA	2101114-3	31/12/2030	CANCELADO
384	SUPERINTENDENCIA NACIONAL DE ADUANAS Y DE ADMINISTRACION TRIBUTARIA - SUNAT	AGUA	INT. ADUANA MARITIMA	6031204-8	31/12/2030	CANCELADO
385	SUPERINTENDENCIA NACIONAL DE ADUANAS Y DE ADMINISTRACION TRIBUTARIA - SUNAT	ENERGIA ELECTRICA	SEDE NICOLÁS ARRIOLA	1745700	31/12/2030	PENDIENTE
386	SUPERINTENDENCIA NACIONAL DE ADUANAS Y DE ADMINISTRACION TRIBUTARIA - SUNAT	ENERGIA ELECTRICA	SEDE NICOLÁS ARRIOLA	1745701	31/12/2030	PENDIENTE
387	SUPERINTENDENCIA NACIONAL DE ADUANAS Y DE ADMINISTRACION TRIBUTARIA - SUNAT	AGUA	CENTRO DE SERVICIO AL CONTRIBUYENTE Y CCF LIMA SUR - SURCO	6969155-8	31/12/2030	CANCELADO
388	SUPERINTENDENCIA NACIONAL DE ADUANAS Y DE ADMINISTRACION TRIBUTARIA - SUNAT	AGUA	CENTRO DE SERVICIO AL CONTRIBUYENTE CAÑETE	00013378	31/12/2030	CANCELADO
389	SUPERINTENDENCIA NACIONAL DE ADUANAS Y DE ADMINISTRACION TRIBUTARIA - SUNAT	ENERGIA ELECTRICA	SEDE JIRON LORETO - INTENDENCIA	78483858	12/09/2022	CANCELADO
390	SUPERINTENDENCIA NACIONAL DE ADUANAS Y DE ADMINISTRACION TRIBUTARIA - SUNAT	ENERGIA ELECTRICA	SEDE JIRON LORETO - INTENDENCIA	79509485	31/12/2030	CANCELADO
391	SUPERINTENDENCIA NACIONAL DE ADUANAS Y DE ADMINISTRACION TRIBUTARIA - SUNAT	ENERGIA ELECTRICA	CENTRO DE SERVICIO AL CONTRIBUYENTE HUANCAYO (REAL)	67410094	31/12/2030	CANCELADO
392	SUPERINTENDENCIA NACIONAL DE ADUANAS Y DE ADMINISTRACION TRIBUTARIA - SUNAT	ENERGIA ELECTRICA	ALMACEN INDEPENDENCIA HUARAZ	50154972	31/12/2030	CANCELADO

393	SUPERINTENDENCIA NACIONAL DE ADUANAS Y DE ADMINISTRACION TRIBUTARIA - SUNAT	ENERGIA ELECTRICA	ALMACEN CATAC - RECUAY	60854929	31/12/2030	CANCELADO
394	SUPERINTENDENCIA NACIONAL DE ADUANAS Y DE ADMINISTRACION TRIBUTARIA - SUNAT	ENERGIA ELECTRICA	CENTRO DE SERVICIO AL CONTRIBUYENTE. CARAZ HUAYLAS	61219180	31/12/2030	CANCELADO
395	SUPERINTENDENCIA NACIONAL DE ADUANAS Y DE ADMINISTRACION TRIBUTARIA - SUNAT	LIMPIEZA	CENTRO DE SERVICIOS AL CONTRIB Y CCFF RAIMONDI - INTENDENCIA DE ADUANA PUCALLPA		03/09/2022	CANCELADO
396	SUPERINTENDENCIA NACIONAL DE ADUANAS Y DE ADMINISTRACION TRIBUTARIA - SUNAT	LIMPIEZA	SEDE UNICA UCAYALI - CENTRO DE SERVICIOS AL CONTRIB SALVADOR ALLENDE		03/09/2022	CANCELADO
397	SUPERINTENDENCIA NACIONAL DE ADUANAS Y DE ADMINISTRACION TRIBUTARIA - SUNAT	ENERGIA ELECTRICA	PUESTO DE CONTROL DE VILA VILA	110058798	31/12/2030	CANCELADO
398	SUPERINTENDENCIA NACIONAL DE ADUANAS Y DE ADMINISTRACION TRIBUTARIA - SUNAT	LIMPIEZA	PC CARRETERA FEDERICO BASADRE - UCAYALI		03/09/2022	CANCELADO
399	SUPERINTENDENCIA NACIONAL DE ADUANAS Y DE ADMINISTRACION TRIBUTARIA - SUNAT	AGUA	ALMACEN PIMENTEL	02001630	31/12/2030	CANCELADO
400	SUPERINTENDENCIA NACIONAL DE ADUANAS Y DE ADMINISTRACION TRIBUTARIA - SUNAT	AGUA	PC JAZAN	00004437	31/12/2030	CANCELADO
401	SUPERINTENDENCIA NACIONAL DE ADUANAS Y DE ADMINISTRACION TRIBUTARIA - SUNAT	AGUA	CENTRO DE SERVICIO AL CONTRIBUYENTE CHACHAPOYAS	1008908	31/12/2030	CANCELADO
402	SUPERINTENDENCIA NACIONAL DE ADUANAS Y DE ADMINISTRACION TRIBUTARIA - SUNAT	AGUA	CENTRO DE SERVICIO AL CONTRIBUYENTE BAGUA GRANDE	1496	31/12/2030	CANCELADO
403	SUPERINTENDENCIA NACIONAL DE ADUANAS Y DE ADMINISTRACION TRIBUTARIA - SUNAT	AGUA	AEROPUERTO DEL PERU	628349	31/12/2030	CANCELADO
404	SUPERINTENDENCIA NACIONAL DE ADUANAS Y DE ADMINISTRACION TRIBUTARIA - SUNAT	AGUA	INTENDENCIA ADUANA MOLLEND	7033008	31/12/2030	CANCELADO
405	SUPERINTENDENCIA NACIONAL DE ADUANAS Y DE ADMINISTRACION TRIBUTARIA - SUNAT	AGUA	ALMACÉN MATARANI	7074591	31/12/2030	CANCELADO

406	SUPERINTENDENCIA NACIONAL DE ADUANAS Y DE ADMINISTRACION TRIBUTARIA - SUNAT	ENERGIA ELECTRICA	CENTRO DE SERVICIO AL CONTRIBUYENTE PASCO	78986383	31/03/2022	PENDIENTE
407	SUPERINTENDENCIA NACIONAL DE ADUANAS Y DE ADMINISTRACION TRIBUTARIA - SUNAT	SEGURIDAD	PUNO	240-2021-SUNAT	27/11/2024	PENDIENTE
408	SUPERINTENDENCIA NACIONAL DE ADUANAS Y DE ADMINISTRACION TRIBUTARIA - SUNAT	ENERGIA ELECTRICA	CENTRO DE SERVICIO AL CONTRIBUYENTE JUANJUI	220186744	31/12/2030	CANCELADO
409	SUPERINTENDENCIA NACIONAL DE ADUANAS Y DE ADMINISTRACION TRIBUTARIA - SUNAT	ENERGIA ELECTRICA	CENTRO DE SERVICIO AL CONTRIBUYENTE TOCACHE	126275	31/12/2030	CANCELADO
410	SUPERINTENDENCIA NACIONAL DE ADUANAS Y DE ADMINISTRACION TRIBUTARIA - SUNAT	ENERGIA ELECTRICA	OFICINA ZONAL HUARAZ	50012144	31/12/2030	CANCELADO
411	SUPERINTENDENCIA NACIONAL DE ADUANAS Y DE ADMINISTRACION TRIBUTARIA - SUNAT	ENERGIA ELECTRICA	OFICINA ZONAL HUARAZ	59424836	31/12/2030	CANCELADO
412	SUPERINTENDENCIA NACIONAL DE ADUANAS Y DE ADMINISTRACION TRIBUTARIA - SUNAT	ENERGIA ELECTRICA	PC JAZAN	32434379	31/12/2030	CANCELADO
413	SUPERINTENDENCIA NACIONAL DE ADUANAS Y DE ADMINISTRACION TRIBUTARIA - SUNAT	ENERGIA ELECTRICA	SEDE RIO SECO	141656	31/12/2030	PENDIENTE
414	SUPERINTENDENCIA NACIONAL DE ADUANAS Y DE ADMINISTRACION TRIBUTARIA - SUNAT	ENERGIA ELECTRICA	BASE DE OPERACIONES SAN JOSE	261399	31/12/2030	PENDIENTE
415	SUPERINTENDENCIA NACIONAL DE ADUANAS Y DE ADMINISTRACION TRIBUTARIA - SUNAT	ENERGIA ELECTRICA	CENTRO DE SERVICIO AL CONTRIBUYENTE SICUANI	0040018855	31/12/2030	CANCELADO
416	SUPERINTENDENCIA NACIONAL DE ADUANAS Y DE ADMINISTRACION TRIBUTARIA - SUNAT	ENERGIA ELECTRICA	IR CUSCO E IA CUSCO	001-0000211	31/12/2030	PENDIENTE
417	SUPERINTENDENCIA NACIONAL DE ADUANAS Y DE ADMINISTRACION TRIBUTARIA - SUNAT	ENERGIA ELECTRICA	CENTRO DE SERVICIO AL CONTRIBUYENTE ABANCAY	1000003015	31/12/2030	CANCELADO
418	SUPERINTENDENCIA NACIONAL DE ADUANAS Y DE ADMINISTRACION TRIBUTARIA - SUNAT	ENERGIA ELECTRICA	CENTRO DE SERVICIO AL CONTRIBUYENTE SICUANI	0040018855	31/12/2030	CANCELADO

419	SUPERINTENDENCIA NACIONAL DE ADUANAS Y DE ADMINISTRACION TRIBUTARIA - SUNAT	LIMPIEZA	INTENDENCIA REGIONAL TACNA		19/08/2022	PENDIENTE
420	SUPERINTENDENCIA NACIONAL DE ADUANAS Y DE ADMINISTRACION TRIBUTARIA - SUNAT	LIMPIEZA	CENTRO DE SERVICIOS AL CONTRIB HUACHO		30/09/2022	CANCELADO
421	SUPERINTENDENCIA NACIONAL DE ADUANAS Y DE ADMINISTRACION TRIBUTARIA - SUNAT	ENERGIA ELECTRICA	SEDE MIRAFLORES	776972	31/12/2030	PENDIENTE
422	SUPERINTENDENCIA NACIONAL DE ADUANAS Y DE ADMINISTRACION TRIBUTARIA - SUNAT	AGUA	CENTRO DE SERVICIO AL CONTRIBUYENTE Y CCF BARRANCO	6930462-4	31/12/2030	CANCELADO
423	SUPERINTENDENCIA NACIONAL DE ADUANAS Y DE ADMINISTRACION TRIBUTARIA - SUNAT	AGUA	CENTRO DE SERVICIO AL CONTRIBUYENTE Y CCF SURQUILLO	2570872-8	31/12/2030	CANCELADO
424	SUPERINTENDENCIA NACIONAL DE ADUANAS Y DE ADMINISTRACION TRIBUTARIA - SUNAT	ENERGIA ELECTRICA	RADIOENLACE DE COMUNICACIONES SAN BARTOLOME	210-0002054	31/12/2030	CANCELADO
425	SUPERINTENDENCIA NACIONAL DE ADUANAS Y DE ADMINISTRACION TRIBUTARIA - SUNAT	ENERGIA ELECTRICA	PCA KASANI	202-0001717	31/12/2030	CANCELADO
426	SUPERINTENDENCIA NACIONAL DE ADUANAS Y DE ADMINISTRACION TRIBUTARIA - SUNAT	ENERGIA ELECTRICA	PCA CABANILLAS	002-0079523	31/07/2022	CANCELADO
427	SUPERINTENDENCIA NACIONAL DE ADUANAS Y DE ADMINISTRACION TRIBUTARIA - SUNAT	ENERGIA ELECTRICA	CENTRO DE SERVICIO AL CONTRIBUYENTE MOQUEGUA	210015531	31/12/2030	CANCELADO
428	SUPERINTENDENCIA NACIONAL DE ADUANAS Y DE ADMINISTRACION TRIBUTARIA - SUNAT	ENERGIA ELECTRICA	ALMACEN ALQUILADO JAS	Alquilado	31/12/2030	CANCELADO
429	SUPERINTENDENCIA NACIONAL DE ADUANAS Y DE ADMINISTRACION TRIBUTARIA - SUNAT	ENERGIA ELECTRICA	CENTRO DE SERVICIO AL CONTRIBUYENTE Y CCF RAIMONDI - IA PUCALLPA	886307	31/12/2030	CANCELADO
430	SUPERINTENDENCIA NACIONAL DE ADUANAS Y DE ADMINISTRACION TRIBUTARIA - SUNAT	ENERGIA ELECTRICA	INTENDENCIA REGIONAL SEDE 1	77575436	31/12/2030	CANCELADO
431	SUPERINTENDENCIA NACIONAL DE ADUANAS Y DE ADMINISTRACION TRIBUTARIA - SUNAT	ENERGIA ELECTRICA	INTENDENCIA REGIONAL SEDE 2	76164712	31/12/2030	CANCELADO

432	SUPERINTENDENCIA NACIONAL DE ADUANAS Y DE ADMINISTRACION TRIBUTARIA - SUNAT	ENERGIA ELECTRICA	OFICINA ZONAL HUACHO	1837005	31/12/2030	CANCELADO
433	SUPERINTENDENCIA NACIONAL DE ADUANAS Y DE ADMINISTRACION TRIBUTARIA - SUNAT	LIMPIEZA	INTENDENCIA DE ADUANA MOLLENDON		05/03/2023	CANCELADO
434	SUPERINTENDENCIA NACIONAL DE ADUANAS Y DE ADMINISTRACION TRIBUTARIA - SUNAT	LIMPIEZA	ALMACEN MATARANI		05/03/2023	CANCELADO
435	SUPERINTENDENCIA NACIONAL DE ADUANAS Y DE ADMINISTRACION TRIBUTARIA - SUNAT	LIMPIEZA	OFICINA TERMINAL - MATARANI		05/03/2023	PENDIENTE
436	SUPERINTENDENCIA NACIONAL DE ADUANAS Y DE ADMINISTRACION TRIBUTARIA - SUNAT	ENERGIA ELECTRICA	OFICINA ZONAL HUACHO	1543823	31/12/2030	CANCELADO
437	SUPERINTENDENCIA NACIONAL DE ADUANAS Y DE ADMINISTRACION TRIBUTARIA - SUNAT	LIMPIEZA	GARITA CAMANA (ENTRADA)		05/03/2023	CANCELADO
438	SUPERINTENDENCIA NACIONAL DE ADUANAS Y DE ADMINISTRACION TRIBUTARIA - SUNAT	LIMPIEZA	CENTRO DE SERVICIOS AL CONTRIB CAMANA		05/03/2023	CANCELADO
439	SUPERINTENDENCIA NACIONAL DE ADUANAS Y DE ADMINISTRACION TRIBUTARIA - SUNAT	LIMPIEZA	ALMACEN DOS DE MAYO - MADRE DE DIOS		28/02/2022	PENDIENTE
440	SUPERINTENDENCIA NACIONAL DE ADUANAS Y DE ADMINISTRACION TRIBUTARIA - SUNAT	ENERGIA ELECTRICA	JAÉN	30863220	31/12/2030	CANCELADO
441	SUPERINTENDENCIA NACIONAL DE ADUANAS Y DE ADMINISTRACION TRIBUTARIA - SUNAT	ENERGIA ELECTRICA	LA Balsa	35632682	31/12/2030	CANCELADO
442	SUPERINTENDENCIA NACIONAL DE ADUANAS Y DE ADMINISTRACION TRIBUTARIA - SUNAT	ENERGIA ELECTRICA	ALMACÉN	62426501	31/12/2030	CANCELADO
443	SUPERINTENDENCIA NACIONAL DE ADUANAS Y DE ADMINISTRACION TRIBUTARIA - SUNAT	AGUA	ARCHIVO E17	GA18000136	06/11/2022	CANCELADO
444	SUPERINTENDENCIA NACIONAL DE ADUANAS Y DE ADMINISTRACION TRIBUTARIA - SUNAT	AGUA	INTENDENCIA REGIONAL ICA ¿ SEDE JOSÉ MATÍAS MANZANILLA	1203303	31/12/2030	CANCELADO

445	SUPERINTENDENCIA NACIONAL DE ADUANAS Y DE ADMINISTRACION TRIBUTARIA - SUNAT	AGUA	ALMACEN EN ICA	1227185	31/12/2030	CANCELADO
446	SUPERINTENDENCIA NACIONAL DE ADUANAS Y DE ADMINISTRACION TRIBUTARIA - SUNAT	AGUA	INTENDENCIA REGIONAL ICA- SEDE AYABACA	28964207	31/12/2030	CANCELADO
447	SUPERINTENDENCIA NACIONAL DE ADUANAS Y DE ADMINISTRACION TRIBUTARIA - SUNAT	AGUA	CENTRO DE SERVICIOS AL CONTRIBUYENTE CHINCHA - INTENDENCIA REGIONAL ICA	23544	15/06/2022	CANCELADO
448	SUPERINTENDENCIA NACIONAL DE ADUANAS Y DE ADMINISTRACION TRIBUTARIA - SUNAT	AGUA	PUESTO DE CONTROL ADUANERO SAN JUAN DE MARCONA - ICA	982033	31/12/2030	CANCELADO
449	SUPERINTENDENCIA NACIONAL DE ADUANAS Y DE ADMINISTRACION TRIBUTARIA - SUNAT	AGUA	INTENDENCIA DE ADUANA DE PISCO - CENTRO DE SERVICIOS AL CONTRIBUYENTE PISCO - INTENDENCIA REGIONAL ICA	1049747	31/12/2030	CANCELADO
450	SUPERINTENDENCIA NACIONAL DE ADUANAS Y DE ADMINISTRACION TRIBUTARIA - SUNAT	TELEFONO	TUMBES	CP-029-2020 ITEM 2	19/04/2024	CANCELADO
451	SUPERINTENDENCIA NACIONAL DE ADUANAS Y DE ADMINISTRACION TRIBUTARIA - SUNAT	TELEFONO	UCAYALI	CP-029-2020 ITEM 2	19/04/2024	CANCELADO
452	SUPERINTENDENCIA NACIONAL DE ADUANAS Y DE ADMINISTRACION TRIBUTARIA - SUNAT	TELEFONO	MADRE DE DIOS	CP-029-2020 ITEM 2	19/04/2024	CANCELADO
453	SUPERINTENDENCIA NACIONAL DE ADUANAS Y DE ADMINISTRACION TRIBUTARIA - SUNAT	TELEFONO	MOQUEGUA	CP-029-2020 ITEM 2	19/04/2024	CANCELADO
454	SUPERINTENDENCIA NACIONAL DE ADUANAS Y DE ADMINISTRACION TRIBUTARIA - SUNAT	SEGURIDAD	AYACUCHO	CP-029-2020 ITEM 2	19/04/2024	CANCELADO
455	SUPERINTENDENCIA NACIONAL DE ADUANAS Y DE ADMINISTRACION TRIBUTARIA - SUNAT	TELEFONO	SAN MARTIN	CP-029-2020 ITEM 2	19/04/2024	CANCELADO
456	SUPERINTENDENCIA NACIONAL DE ADUANAS Y DE ADMINISTRACION TRIBUTARIA - SUNAT	SEGURIDAD	HUANUCO	CP-029-2020 ITEM 2	19/04/2024	CANCELADO
457	SUPERINTENDENCIA NACIONAL DE ADUANAS Y DE ADMINISTRACION TRIBUTARIA - SUNAT	LIMPIEZA	PCA LA CALETA - CHIMBOTE		30/08/2023	CANCELADO

458	SUPERINTENDENCIA NACIONAL DE ADUANAS Y DE ADMINISTRACION TRIBUTARIA - SUNAT	LIMPIEZA	CENTRO DE SERVICIOS AL CONTRIB NVO. CHIMBOTE		30/08/2023	CANCELADO
459	SUPERINTENDENCIA NACIONAL DE ADUANAS Y DE ADMINISTRACION TRIBUTARIA - SUNAT	LIMPIEZA	CENTRO DE SERVICIOS AL CONTRIB NUEVA CAJAMARCA		03/10/2022	PENDIENTE
460	SUPERINTENDENCIA NACIONAL DE ADUANAS Y DE ADMINISTRACION TRIBUTARIA - SUNAT	LIMPIEZA	CENTRO DE SERVICIOS AL CONTRIB MOYOBAMBA		03/10/2022	PENDIENTE
461	SUPERINTENDENCIA NACIONAL DE ADUANAS Y DE ADMINISTRACION TRIBUTARIA - SUNAT	LIMPIEZA	SEDE UNICA SAN MARTÍN		03/10/2022	
462	SUPERINTENDENCIA NACIONAL DE ADUANAS Y DE ADMINISTRACION TRIBUTARIA - SUNAT	ENERGIA ELECTRICA	INTENDENCIA ADUANA AÉREA	1151462	31/12/2030	CANCELADO
463	SUPERINTENDENCIA NACIONAL DE ADUANAS Y DE ADMINISTRACION TRIBUTARIA - SUNAT	AGUA	SEDE CHUCUITO	5004853-7	31/12/2030	CANCELADO
464	SUPERINTENDENCIA NACIONAL DE ADUANAS Y DE ADMINISTRACION TRIBUTARIA - SUNAT	AGUA	SEDE CENTRAL - EDIFICIO SULAMÉRICA	3171207-8	20/11/2021	CANCELADO
465	SUPERINTENDENCIA NACIONAL DE ADUANAS Y DE ADMINISTRACION TRIBUTARIA - SUNAT	AGUA	SEDE SAN ISIDRO	2572492-3	31/12/2030	CANCELADO
466	SUPERINTENDENCIA NACIONAL DE ADUANAS Y DE ADMINISTRACION TRIBUTARIA - SUNAT	AGUA	SEDE SAN ISIDRO	2706978-0	31/12/2030	CANCELADO
467	SUPERINTENDENCIA NACIONAL DE ADUANAS Y DE ADMINISTRACION TRIBUTARIA - SUNAT	AGUA	INTENDENCIA REGIONAL LA LIBERTAD - CENTRO DE SERVICIO AL CONTRIBUYENTE TRUJILLO	9060311230	31/12/2030	CANCELADO
468	SUPERINTENDENCIA NACIONAL DE ADUANAS Y DE ADMINISTRACION TRIBUTARIA - SUNAT	AGUA	ALMACEN IR LA LIBERTAD	ALQUILADO	31/12/2030	CANCELADO
469	SUPERINTENDENCIA NACIONAL DE ADUANAS Y DE ADMINISTRACION TRIBUTARIA - SUNAT	AGUA	SEDE ARENALES	6914020-0	31/12/2030	CANCELADO
470	SUPERINTENDENCIA NACIONAL DE ADUANAS Y DE ADMINISTRACION TRIBUTARIA - SUNAT	AGUA	CENTRO DE SERVICIO AL CONTRIBUYENTE PUEBLO LIBRE	6966261-7	31/12/2030	CANCELADO

471	SUPERINTENDENCIA NACIONAL DE ADUANAS Y DE ADMINISTRACION TRIBUTARIA - SUNAT	AGUA	CENTRO DE SERVICIO AL CONTRIBUYENTE SAN JUAN DE LURIGANCHO	6912405-5	31/12/2030	CANCELADO
472	SUPERINTENDENCIA NACIONAL DE ADUANAS Y DE ADMINISTRACION TRIBUTARIA - SUNAT	ENERGIA ELECTRICA	VIVIENDA UIPP UNION PROGRESO - MADRE DE DIOS	200-0036954	31/12/2030	PENDIENTE
473	SUPERINTENDENCIA NACIONAL DE ADUANAS Y DE ADMINISTRACION TRIBUTARIA - SUNAT	ENERGIA ELECTRICA	PCA OBLIGATORIO PALMERA - MADRE DE DIOS	203-0003968	31/12/2030	PENDIENTE
474	SUPERINTENDENCIA NACIONAL DE ADUANAS Y DE ADMINISTRACION TRIBUTARIA - SUNAT	ENERGIA ELECTRICA	INTENDENCIA DE ADUANA DE PISCO - CENTRO DE SERVICIO AL CONTRIBUYENTE PISCO - INTENDENCIA REGIONAL ICA	281000283	31/12/2030	CANCELADO
475	SUPERINTENDENCIA NACIONAL DE ADUANAS Y DE ADMINISTRACION TRIBUTARIA - SUNAT	ENERGIA ELECTRICA	OFICINA ZONAL HUÁNUCO	78718490	31/12/2030	PENDIENTE
476	SUPERINTENDENCIA NACIONAL DE ADUANAS Y DE ADMINISTRACION TRIBUTARIA - SUNAT	ENERGIA ELECTRICA	ALMACEN	73866293	31/05/2022	PENDIENTE
477	SUPERINTENDENCIA NACIONAL DE ADUANAS Y DE ADMINISTRACION TRIBUTARIA - SUNAT	ENERGIA ELECTRICA	SEDE SAN ISIDRO	712739	31/12/2030	PENDIENTE
478	SUPERINTENDENCIA NACIONAL DE ADUANAS Y DE ADMINISTRACION TRIBUTARIA - SUNAT	LIMPIEZA	LOCAL EN TACNA III		19/08/2022	PENDIENTE
479	SUPERINTENDENCIA NACIONAL DE ADUANAS Y DE ADMINISTRACION TRIBUTARIA - SUNAT	LIMPIEZA	CENTRO DE SERVICIOS AL CONTRIB CHANCHAMAYO		30/01/2023	CANCELADO
480	SUPERINTENDENCIA NACIONAL DE ADUANAS Y DE ADMINISTRACION TRIBUTARIA - SUNAT	LIMPIEZA	PUESTO DE CONTROL MOVIL LA HERRERIA		30/01/2023	CANCELADO
481	SUPERINTENDENCIA NACIONAL DE ADUANAS Y DE ADMINISTRACION TRIBUTARIA - SUNAT	LIMPIEZA	CENTRO DE SERVICIOS AL CONTRIB SATIPO		30/01/2023	CANCELADO
482	SUPERINTENDENCIA NACIONAL DE ADUANAS Y DE ADMINISTRACION TRIBUTARIA - SUNAT	LIMPIEZA	CENTRO DE SERVICIOS AL CONTRIB TARMA		30/01/2023	CANCELADO
483	SUPERINTENDENCIA NACIONAL DE ADUANAS Y DE ADMINISTRACION TRIBUTARIA - SUNAT	LIMPIEZA	CENTRO DE SERVICIOS AL CONTRIB LA OROYA		30/01/2023	CANCELADO

484	SUPERINTENDENCIA NACIONAL DE ADUANAS Y DE ADMINISTRACION TRIBUTARIA - SUNAT	ENERGIA ELECTRICA	CENTRO DE SERVICIO AL CONTRIBUYENTE CASA GRANDE	61312336	31/12/2030	CANCELADO
485	SUPERINTENDENCIA NACIONAL DE ADUANAS Y DE ADMINISTRACION TRIBUTARIA - SUNAT	ENERGIA ELECTRICA	CENTRO DE SERVICIO AL CONTRIBUYENTE UNION	61991762	06/07/2022	CANCELADO
486	SUPERINTENDENCIA NACIONAL DE ADUANAS Y DE ADMINISTRACION TRIBUTARIA - SUNAT	ENERGIA ELECTRICA	MONUMENTO HISTORICO ADUANA MAYOR DE TACNA	110018890	31/12/2030	CANCELADO
487	SUPERINTENDENCIA NACIONAL DE ADUANAS Y DE ADMINISTRACION TRIBUTARIA - SUNAT	LIMPIEZA	OFICINA ZONAL JULIACA - CENTRO DE SERVICIOS AL CONTRIB PUNO		09/02/2023	PENDIENTE
488	SUPERINTENDENCIA NACIONAL DE ADUANAS Y DE ADMINISTRACION TRIBUTARIA - SUNAT	LIMPIEZA	PCA CABANILLAS - PUNO		09/02/2023	PENDIENTE
489	SUPERINTENDENCIA NACIONAL DE ADUANAS Y DE ADMINISTRACION TRIBUTARIA - SUNAT	LIMPIEZA	PCA KASANI - PUNO		09/02/2023	PENDIENTE
490	SUPERINTENDENCIA NACIONAL DE ADUANAS Y DE ADMINISTRACION TRIBUTARIA - SUNAT	ENERGIA ELECTRICA	SEDE DE LA IR TACNA	110103598	31/12/2030	CANCELADO
491	SUPERINTENDENCIA NACIONAL DE ADUANAS Y DE ADMINISTRACION TRIBUTARIA - SUNAT	LIMPIEZA	ALMACEN DE MERCANCIAS TEMPORAL DE JULIACA		09/02/2023	PENDIENTE
492	SUPERINTENDENCIA NACIONAL DE ADUANAS Y DE ADMINISTRACION TRIBUTARIA - SUNAT	LIMPIEZA	PROYECTO DE CENTRO DE SERVICIOS AL CONTRIB ILAVE		09/02/2023	PENDIENTE
493	SUPERINTENDENCIA NACIONAL DE ADUANAS Y DE ADMINISTRACION TRIBUTARIA - SUNAT	LIMPIEZA	CEBAF DESAGUADERO - LOTE 1 - PUNO		09/02/2023	PENDIENTE
494	SUPERINTENDENCIA NACIONAL DE ADUANAS Y DE ADMINISTRACION TRIBUTARIA - SUNAT	LIMPIEZA	ARCHIVO DE ADUANA PUNO		09/02/2023	PENDIENTE
495	SUPERINTENDENCIA NACIONAL DE ADUANAS Y DE ADMINISTRACION TRIBUTARIA - SUNAT	ENERGIA ELECTRICA	INTENDENCIA REGIONAL PIURA - ALMACÉN	5179152	31/12/2030	CANCELADO
496	SUPERINTENDENCIA NACIONAL DE ADUANAS Y DE ADMINISTRACION TRIBUTARIA - SUNAT	ENERGIA ELECTRICA	INTENDENCIA REGIONAL PIURA - CENTRO DE SERVICIO AL CONTRIBUYENTE CCF AV. GRAU	15864358	31/12/2030	CANCELADO

497	SUPERINTENDENCIA NACIONAL DE ADUANAS Y DE ADMINISTRACION TRIBUTARIA - SUNAT	AGUA	ADUANA DE SALAVERRY - LA LIBERTAD	14090100100	31/12/2030	CANCELADO
498	SUPERINTENDENCIA NACIONAL DE ADUANAS Y DE ADMINISTRACION TRIBUTARIA - SUNAT	AGUA	CENTRO DE SERVICIO AL CONTRIBUYENTE CHEPEN	230579	31/12/2030	CANCELADO
499	SUPERINTENDENCIA NACIONAL DE ADUANAS Y DE ADMINISTRACION TRIBUTARIA - SUNAT	ENERGIA ELECTRICA	PCA CARPITAS	6637118	16/07/2022	CANCELADO
500	SUPERINTENDENCIA NACIONAL DE ADUANAS Y DE ADMINISTRACION TRIBUTARIA - SUNAT	ENERGIA ELECTRICA	CEBAF	6751293	31/12/2030	CANCELADO
501	SUPERINTENDENCIA NACIONAL DE ADUANAS Y DE ADMINISTRACION TRIBUTARIA - SUNAT	ENERGIA ELECTRICA	INTENDENCIA REGIONAL PIURA	16158141	31/12/2030	CANCELADO
502	SUPERINTENDENCIA NACIONAL DE ADUANAS Y DE ADMINISTRACION TRIBUTARIA - SUNAT	ENERGIA ELECTRICA	INTENDENCIA REGIONAL DE PIURA	5037021	31/12/2030	CANCELADO
503	SUPERINTENDENCIA NACIONAL DE ADUANAS Y DE ADMINISTRACION TRIBUTARIA - SUNAT	ENERGIA ELECTRICA	SEDE SAN LUIS	345611	31/12/2030	PENDIENTE
504	SUPERINTENDENCIA NACIONAL DE ADUANAS Y DE ADMINISTRACION TRIBUTARIA - SUNAT	SEGURIDAD	SAN MARTIN	075-2021-SUNAT	31/03/2024	PENDIENTE
505	SUPERINTENDENCIA NACIONAL DE ADUANAS Y DE ADMINISTRACION TRIBUTARIA - SUNAT	SEGURIDAD	TUMBES	071-2021-SUNAT	07/04/2024	EMITIDO
506	SUPERINTENDENCIA NACIONAL DE ADUANAS Y DE ADMINISTRACION TRIBUTARIA - SUNAT	ENERGIA ELECTRICA	SEDE NICOLÁS ARRIOLA	1745703	31/12/2030	PENDIENTE
507	SUPERINTENDENCIA NACIONAL DE ADUANAS Y DE ADMINISTRACION TRIBUTARIA - SUNAT	ENERGIA ELECTRICA	SEDE NICOLÁS ARRIOLA	1745704	31/12/2030	PENDIENTE
508	SUPERINTENDENCIA NACIONAL DE ADUANAS Y DE ADMINISTRACION TRIBUTARIA - SUNAT	ENERGIA ELECTRICA	SEDE NICOLÁS ARRIOLA	1745705	31/12/2030	PENDIENTE
509	SUPERINTENDENCIA NACIONAL DE ADUANAS Y DE ADMINISTRACION TRIBUTARIA - SUNAT	ENERGIA ELECTRICA	PUESTO DE CONTROL INAMBARI - MADRE DE DIOS	200-0027708	31/12/2030	PENDIENTE

510	SUPERINTENDENCIA NACIONAL DE ADUANAS Y DE ADMINISTRACION TRIBUTARIA - SUNAT	ENERGIA ELECTRICA	INTENDENCIA REGIONAL ICA ¿ SEDE JOSÉ MATÍAS MANZANILLA	18100052	31/12/2030	CANCELADO
511	SUPERINTENDENCIA NACIONAL DE ADUANAS Y DE ADMINISTRACION TRIBUTARIA - SUNAT	ENERGIA ELECTRICA	ALMACEN EN ICA	181000314	31/12/2030	CANCELADO
512	SUPERINTENDENCIA NACIONAL DE ADUANAS Y DE ADMINISTRACION TRIBUTARIA - SUNAT	ENERGIA ELECTRICA	PCO MUYURINA	76372751	31/12/2030	CANCELADO
513	SUPERINTENDENCIA NACIONAL DE ADUANAS Y DE ADMINISTRACION TRIBUTARIA - SUNAT	ENERGIA ELECTRICA	IR LAMBAYEQUE - TRIBUTOS	25595674	31/12/2030	CANCELADO
514	SUPERINTENDENCIA NACIONAL DE ADUANAS Y DE ADMINISTRACION TRIBUTARIA - SUNAT	ENERGIA ELECTRICA	CENTRO DE SERVICIO AL CONTRIBUYENTE BALTA	25007665	31/12/2030	CANCELADO
515	SUPERINTENDENCIA NACIONAL DE ADUANAS Y DE ADMINISTRACION TRIBUTARIA - SUNAT	ENERGIA ELECTRICA	CENTRO DE SERVICIOS CAMANA	358366	31/12/2030	CANCELADO
516	SUPERINTENDENCIA NACIONAL DE ADUANAS Y DE ADMINISTRACION TRIBUTARIA - SUNAT	ENERGIA ELECTRICA	INTENDENCIA REGIONAL AREQUIPA - CENTRO DE SERVICIO AL CONTRIBUYENTE AREQUIPA	53942	31/12/2030	CANCELADO
517	SUPERINTENDENCIA NACIONAL DE ADUANAS Y DE ADMINISTRACION TRIBUTARIA - SUNAT	ENERGIA ELECTRICA	SAN FRANCISCO	203703	31/12/2030	PENDIENTE
518	SUPERINTENDENCIA NACIONAL DE ADUANAS Y DE ADMINISTRACION TRIBUTARIA - SUNAT	ENERGIA ELECTRICA	CENTRO DE SERVICIO AL CONTRIBUYENTE HUAMANGA	77997140	31/12/2030	CANCELADO
519	SUPERINTENDENCIA NACIONAL DE ADUANAS Y DE ADMINISTRACION TRIBUTARIA - SUNAT	ENERGIA ELECTRICA	CENTRO DE SERVICIO AL CONTRIBUYENTE HUANTA	77148651	12/06/2022	CANCELADO
520	SUPERINTENDENCIA NACIONAL DE ADUANAS Y DE ADMINISTRACION TRIBUTARIA - SUNAT	AGUA	OZ HUÁNUCO	1033670	31/12/2030	CANCELADO
521	SUPERINTENDENCIA NACIONAL DE ADUANAS Y DE ADMINISTRACION TRIBUTARIA - SUNAT	ENERGIA ELECTRICA	SEDE NICOLÁS ARRIOLA	1745707	31/12/2030	PENDIENTE
522	SUPERINTENDENCIA NACIONAL DE ADUANAS Y DE ADMINISTRACION TRIBUTARIA - SUNAT	ENERGIA ELECTRICA	CENTRO DE SERVICIO AL CONTRIBUYENTE CAYLLOMA - EL PEDREGAL	384268	31/12/2030	PENDIENTE

523	SUPERINTENDENCIA NACIONAL DE ADUANAS Y DE ADMINISTRACION TRIBUTARIA - SUNAT	ENERGIA ELECTRICA	SEDE CERRO COLORADO	101700	31/12/2030	PENDIENTE
524	SUPERINTENDENCIA NACIONAL DE ADUANAS Y DE ADMINISTRACION TRIBUTARIA - SUNAT	AGUA	CENTRO DE SERVICIO AL CONTRIBUYENTE LAS QUINTANAS	9040213830	31/12/2030	CANCELADO
525	SUPERINTENDENCIA NACIONAL DE ADUANAS Y DE ADMINISTRACION TRIBUTARIA - SUNAT	AGUA	CENTRO DE SERVICIO AL CONTRIBUYENTE IQUITOS	32220	31/12/2030	CANCELADO
526	SUPERINTENDENCIA NACIONAL DE ADUANAS Y DE ADMINISTRACION TRIBUTARIA - SUNAT	AGUA	CENTRO DE SERVICIO AL CONTRIBUYENTE ILAVE	00005710	30/06/2022	CANCELADO
527	SUPERINTENDENCIA NACIONAL DE ADUANAS Y DE ADMINISTRACION TRIBUTARIA - SUNAT	AGUA	INTENDENCIA DE ADUANA DE ILO	3149560	31/12/2030	CANCELADO
528	SUPERINTENDENCIA NACIONAL DE ADUANAS Y DE ADMINISTRACION TRIBUTARIA - SUNAT	AGUA	CENTRO DE SERVICIO AL CONTRIBUYENTE ILO	30003857	31/12/2030	CANCELADO
529	SUPERINTENDENCIA NACIONAL DE ADUANAS Y DE ADMINISTRACION TRIBUTARIA - SUNAT	AGUA	CENTRO DE SERVICIO AL CONTRIBUYENTE MOQUEGUA	1119322	31/12/2030	CANCELADO
530	SUPERINTENDENCIA NACIONAL DE ADUANAS Y DE ADMINISTRACION TRIBUTARIA - SUNAT	AGUA	CENTRO DE SERVICIO AL CONTRIBUYENTE Y CCF PAUCARPATA - IR AREQUIPA	2410274	31/12/2030	CANCELADO
531	SUPERINTENDENCIA NACIONAL DE ADUANAS Y DE ADMINISTRACION TRIBUTARIA - SUNAT	AGUA	CENTRO DE SERVICIO AL CONTRIBUYENTE CAYLLOMA - EL PEDREGAL - IR AREQUIPA	7427569	31/12/2030	CANCELADO
532	SUPERINTENDENCIA NACIONAL DE ADUANAS Y DE ADMINISTRACION TRIBUTARIA - SUNAT	AGUA	SEDE CERRO COLORADO	669424	31/12/2030	CANCELADO
533	SUPERINTENDENCIA NACIONAL DE ADUANAS Y DE ADMINISTRACION TRIBUTARIA - SUNAT	AGUA	IR CUSCO E IA CUSCO	9897897	28/02/2023	CANCELADO
534	SUPERINTENDENCIA NACIONAL DE ADUANAS Y DE ADMINISTRACION TRIBUTARIA - SUNAT	AGUA	CENTRO DE SERVICIO AL CONTRIBUYENTE ABANCAY	GA19011610	31/03/2024	CANCELADO
535	SUPERINTENDENCIA NACIONAL DE ADUANAS Y DE ADMINISTRACION TRIBUTARIA - SUNAT	AGUA	PCA AEROPUERTO	COMODATO	28/02/2023	CANCELADO

536	SUPERINTENDENCIA NACIONAL DE ADUANAS Y DE ADMINISTRACION TRIBUTARIA - SUNAT	AGUA	IR CUSCO E IA CUSCO	9897897	28/02/2023	CANCELADO
537	SUPERINTENDENCIA NACIONAL DE ADUANAS Y DE ADMINISTRACION TRIBUTARIA - SUNAT	AGUA	CENTRO DE SERVICIO AL CONTRIBUYENTE ABANCAY	GA19011610	28/02/2023	CANCELADO
538	SUPERINTENDENCIA NACIONAL DE ADUANAS Y DE ADMINISTRACION TRIBUTARIA - SUNAT	AGUA	CENTRO DE SERVICIO AL CONTRIBUYENTE SICUANI	9749932	28/02/2023	CANCELADO
539	SUPERINTENDENCIA NACIONAL DE ADUANAS Y DE ADMINISTRACION TRIBUTARIA - SUNAT	AGUA	CENTRO DE SERVICIO AL CONTRIBUYENTE ANDAHUAYLAS	0241	28/02/2023	CANCELADO
540	SUPERINTENDENCIA NACIONAL DE ADUANAS Y DE ADMINISTRACION TRIBUTARIA - SUNAT	AGUA	CENTRO DE SERVICIO AL CONTRIBUYENTE QUILLABAMBA	B14SC00286	28/02/2023	CANCELADO
541	SUPERINTENDENCIA NACIONAL DE ADUANAS Y DE ADMINISTRACION TRIBUTARIA - SUNAT	AGUA	CENTRO DE SERVICIO AL CONTRIBUYENTE F SAN SEBASTIÁN	KB19000085	28/02/2023	CANCELADO
542	SUPERINTENDENCIA NACIONAL DE ADUANAS Y DE ADMINISTRACION TRIBUTARIA - SUNAT	AGUA	CENTRO DE SERVICIO AL CONTRIBUYENTE URUBAMBA	27171600	28/02/2023	CANCELADO
543	SUPERINTENDENCIA NACIONAL DE ADUANAS Y DE ADMINISTRACION TRIBUTARIA - SUNAT	AGUA	ARCHIVO E17	GA18000136	28/02/2023	CANCELADO
544	SUPERINTENDENCIA NACIONAL DE ADUANAS Y DE ADMINISTRACION TRIBUTARIA - SUNAT	AGUA	PCA AEROPUERTO	COMODATO	28/02/2023	CANCELADO
545	SUPERINTENDENCIA NACIONAL DE ADUANAS Y DE ADMINISTRACION TRIBUTARIA - SUNAT	ENERGIA ELECTRICA	CENTRO DE SERVICIO AL CONTRIBUYENTE Y CCF PAUCARPATA	415366	31/12/2030	PENDIENTE
546	SUPERINTENDENCIA NACIONAL DE ADUANAS Y DE ADMINISTRACION TRIBUTARIA - SUNAT	ENERGIA ELECTRICA	IR CUSCO E IA CUSCO	001-0000211	28/02/2023	PENDIENTE
547	SUPERINTENDENCIA NACIONAL DE ADUANAS Y DE ADMINISTRACION TRIBUTARIA - SUNAT	ENERGIA ELECTRICA	CENTRO DE SERVICIO AL CONTRIBUYENTE ABANCAY	1000003015	31/03/2024	CANCELADO
548	SUPERINTENDENCIA NACIONAL DE ADUANAS Y DE ADMINISTRACION TRIBUTARIA - SUNAT	ENERGIA ELECTRICA	CENTRO DE SERVICIO AL CONTRIBUYENTE ESPINAR	0040040916	31/12/2030	PENDIENTE

549	SUPERINTENDENCIA NACIONAL DE ADUANAS Y DE ADMINISTRACION TRIBUTARIA - SUNAT	ENERGIA ELECTRICA	CENTRO DE SERVICIO AL CONTRIBUYENTE SAN SEBASTIÁN	001-0715814	31/12/2030	PENDIENTE
550	SUPERINTENDENCIA NACIONAL DE ADUANAS Y DE ADMINISTRACION TRIBUTARIA - SUNAT	ENERGIA ELECTRICA	CENTRO DE SERVICIO AL CONTRIBUYENTE URUBAMBA	0080009875	31/12/2030	PENDIENTE
551	SUPERINTENDENCIA NACIONAL DE ADUANAS Y DE ADMINISTRACION TRIBUTARIA - SUNAT	ENERGIA ELECTRICA	ALMACÉN HUASAO	006-0015788	31/12/2030	PENDIENTE
552	SUPERINTENDENCIA NACIONAL DE ADUANAS Y DE ADMINISTRACION TRIBUTARIA - SUNAT	ENERGIA ELECTRICA	ARCHIVO E17	0010713845	31/12/2030	PENDIENTE
553	SUPERINTENDENCIA NACIONAL DE ADUANAS Y DE ADMINISTRACION TRIBUTARIA - SUNAT	ENERGIA ELECTRICA	INTENDENCIA REGIONAL PIURA - CENTRO DE SERVICIO AL CONTRIBUYENTE SULLANA	15854496	31/12/2030	CANCELADO
554	SUPERINTENDENCIA NACIONAL DE ADUANAS Y DE ADMINISTRACION TRIBUTARIA - SUNAT	ENERGIA ELECTRICA	INTENDENCIA REGIONAL PIURA - CENTRO DE SERVICIO AL CONTRIBUYENTE SECHURA	16213243	31/12/2030	CANCELADO
555	SUPERINTENDENCIA NACIONAL DE ADUANAS Y DE ADMINISTRACION TRIBUTARIA - SUNAT	ENERGIA ELECTRICA	SEDE UNICA MADRE DE DIOS - CENTRO DE SERVICIO AL CONTRIBUYENTE TAMBOPATA	200-0013241	31/12/2030	PENDIENTE
556	SUPERINTENDENCIA NACIONAL DE ADUANAS Y DE ADMINISTRACION TRIBUTARIA - SUNAT	ENERGIA ELECTRICA	OFICINA REMOTA MADRE DE DIOS (DEPÓSITO)	200-0001451	31/12/2030	PENDIENTE
557	SUPERINTENDENCIA NACIONAL DE ADUANAS Y DE ADMINISTRACION TRIBUTARIA - SUNAT	ENERGIA ELECTRICA	INTENDENCIA REGIONAL ICA- SEDE AYABACA	700010749	31/12/2030	CANCELADO
558	SUPERINTENDENCIA NACIONAL DE ADUANAS Y DE ADMINISTRACION TRIBUTARIA - SUNAT	ENERGIA ELECTRICA	TERRENO EN CERRO PRIETO - ICA	101028328	31/12/2030	CANCELADO
559	SUPERINTENDENCIA NACIONAL DE ADUANAS Y DE ADMINISTRACION TRIBUTARIA - SUNAT	ENERGIA ELECTRICA	CENTRO DE SERVICIOS AL CONTRIBUYENTE CHINCHA - INTENDENCIA REGIONAL ICA	301001431	15/06/2022	CANCELADO
560	SUPERINTENDENCIA NACIONAL DE ADUANAS Y DE ADMINISTRACION TRIBUTARIA - SUNAT	ENERGIA ELECTRICA	PUESTO DE CONTROL ADUANERO SAN JUAN DE MARCONA - ICA	982033	31/12/2030	CANCELADO
561	SUPERINTENDENCIA NACIONAL DE ADUANAS Y DE ADMINISTRACION TRIBUTARIA - SUNAT	AGUA	OFICINA ZONAL CHIMBOTE	61081	31/12/2030	CANCELADO

562	SUPERINTENDENCIA NACIONAL DE ADUANAS Y DE ADMINISTRACION TRIBUTARIA - SUNAT	AGUA	JR. LORETO - INTENDENCIA	1036154	19/12/2022	CANCELADO
563	SUPERINTENDENCIA NACIONAL DE ADUANAS Y DE ADMINISTRACION TRIBUTARIA - SUNAT	AGUA	CENTRO DE SERVICIO AL CONTRIBUYENTE HUANCAYO	1037272	31/12/2030	CANCELADO
564	SUPERINTENDENCIA NACIONAL DE ADUANAS Y DE ADMINISTRACION TRIBUTARIA - SUNAT	AGUA	SEDE UNICA	142040	31/12/2030	CANCELADO
565	SUPERINTENDENCIA NACIONAL DE ADUANAS Y DE ADMINISTRACION TRIBUTARIA - SUNAT	AGUA	PCA DESAGUADERO - PUNO II	00002372	31/12/2030	CANCELADO
566	SUPERINTENDENCIA NACIONAL DE ADUANAS Y DE ADMINISTRACION TRIBUTARIA - SUNAT	AGUA	PCA DESAGUADERO PUNO I	00003182	31/12/2030	CANCELADO
567	SUPERINTENDENCIA NACIONAL DE ADUANAS Y DE ADMINISTRACION TRIBUTARIA - SUNAT	AGUA	OZ JULIACA	10000314	31/12/2030	CANCELADO
568	SUPERINTENDENCIA NACIONAL DE ADUANAS Y DE ADMINISTRACION TRIBUTARIA - SUNAT	AGUA	IR TACNA	26628	31/12/2030	CANCELADO
569	SUPERINTENDENCIA NACIONAL DE ADUANAS Y DE ADMINISTRACION TRIBUTARIA - SUNAT	AGUA	OFICINAS DE LA IR TACNA	526048	31/12/2030	CANCELADO
570	SUPERINTENDENCIA NACIONAL DE ADUANAS Y DE ADMINISTRACION TRIBUTARIA - SUNAT	AGUA	OF. ZONAL HUACHO	200568	10/04/2022	CANCELADO
571	SUPERINTENDENCIA NACIONAL DE ADUANAS Y DE ADMINISTRACION TRIBUTARIA - SUNAT	AGUA	ALMACEN HUACHO	269	30/01/2024	CANCELADO
572	SUPERINTENDENCIA NACIONAL DE ADUANAS Y DE ADMINISTRACION TRIBUTARIA - SUNAT	ENERGIA ELECTRICA	PCA TILALI - PUNO	S/N	31/12/2030	CANCELADO
573	SUPERINTENDENCIA NACIONAL DE ADUANAS Y DE ADMINISTRACION TRIBUTARIA - SUNAT	ENERGIA ELECTRICA	PCA KASANI - PUNO	S/N	31/12/2030	CANCELADO
574	SUPERINTENDENCIA NACIONAL DE ADUANAS Y DE ADMINISTRACION TRIBUTARIA - SUNAT	LIMPIEZA	CENTRO BINACIONAL DE ATENCION EN FRONTERAS - CEBAF TUMBES		01/01/2023	CANCELADO

575	SUPERINTENDENCIA NACIONAL DE ADUANAS Y DE ADMINISTRACION TRIBUTARIA - SUNAT	LIMPIEZA	INTENDENCIA REGIONAL PIURA		31/01/2023	PENDIENTE
576	SUPERINTENDENCIA NACIONAL DE ADUANAS Y DE ADMINISTRACION TRIBUTARIA - SUNAT	ENERGIA ELECTRICA	CENTRO DE SERVICIO AL CONTRIBUYENTE MOYOBAMBA	210726661	31/12/2030	CANCELADO
577	SUPERINTENDENCIA NACIONAL DE ADUANAS Y DE ADMINISTRACION TRIBUTARIA - SUNAT	LIMPIEZA	ALMACEN - INTENDENCIA REGIONAL PIURA		31/01/2023	PENDIENTE
578	SUPERINTENDENCIA NACIONAL DE ADUANAS Y DE ADMINISTRACION TRIBUTARIA - SUNAT	ENERGIA ELECTRICA	SEDE UNICA SAN MARTIN	200336640	31/12/2030	CANCELADO
579	SUPERINTENDENCIA NACIONAL DE ADUANAS Y DE ADMINISTRACION TRIBUTARIA - SUNAT	ENERGIA ELECTRICA	PCA DESAGUADERO	211-0000115	24/05/2022	CANCELADO
580	SUPERINTENDENCIA NACIONAL DE ADUANAS Y DE ADMINISTRACION TRIBUTARIA - SUNAT	TELEFONO	ICA	CP-029-2020 ITEM 2	19/04/2024	CANCELADO
581	SUPERINTENDENCIA NACIONAL DE ADUANAS Y DE ADMINISTRACION TRIBUTARIA - SUNAT	TELEFONO	JUNIN	CP-029-2020 ITEM 2	19/04/2024	CANCELADO
582	SUPERINTENDENCIA NACIONAL DE ADUANAS Y DE ADMINISTRACION TRIBUTARIA - SUNAT	SEGURIDAD	LA LIBERTAD	CP-029-2020 ITEM 2	19/04/2024	CANCELADO
583	SUPERINTENDENCIA NACIONAL DE ADUANAS Y DE ADMINISTRACION TRIBUTARIA - SUNAT	SEGURIDAD	LORETO	CP-029-2020 ITEM 2	19/04/2024	CANCELADO
584	SUPERINTENDENCIA NACIONAL DE ADUANAS Y DE ADMINISTRACION TRIBUTARIA - SUNAT	TELEFONO	PIURA	CP-029-2020 ITEM 2	19/04/2024	CANCELADO
585	SUPERINTENDENCIA NACIONAL DE ADUANAS Y DE ADMINISTRACION TRIBUTARIA - SUNAT	TELEFONO	PUNO	CP-029-2020 ITEM 2	19/04/2024	CANCELADO
586	SUPERINTENDENCIA NACIONAL DE ADUANAS Y DE ADMINISTRACION TRIBUTARIA - SUNAT	TELEFONO	TACNA	CP-029-2020 ITEM 2	19/04/2024	CANCELADO
587	SUPERINTENDENCIA NACIONAL DE ADUANAS Y DE ADMINISTRACION TRIBUTARIA - SUNAT	AGUA	CENTRO DE SERVICIO AL CONTRIBUYENTE PUNO	00000037	24/05/2022	CANCELADO

588	SUPERINTENDENCIA NACIONAL DE ADUANAS Y DE ADMINISTRACION TRIBUTARIA - SUNAT	AGUA	NUEVA SEDE ADUANA PUNO	00005257	24/05/2022	CANCELADO
589	SUPERINTENDENCIA NACIONAL DE ADUANAS Y DE ADMINISTRACION TRIBUTARIA - SUNAT	AGUA	PCA AGENCIA DESAGUADERO - PUNO	00002371	31/12/2030	CANCELADO
590	SUPERINTENDENCIA NACIONAL DE ADUANAS Y DE ADMINISTRACION TRIBUTARIA - SUNAT	LIMPIEZA	CENTRO DE SERVICIOS AL CONTRIB Y CCFF AV. GRAU - PIURA		31/01/2023	PENDIENTE
591	SUPERINTENDENCIA NACIONAL DE ADUANAS Y DE ADMINISTRACION TRIBUTARIA - SUNAT	LIMPIEZA	CENTRO DE SERVICIOS AL CONTRIB SULLANA - PIURA		31/01/2023	PENDIENTE
592	SUPERINTENDENCIA NACIONAL DE ADUANAS Y DE ADMINISTRACION TRIBUTARIA - SUNAT	ENERGIA ELECTRICA	COORDINACION OPERATIVOS MASIVOS	200310276	31/12/2030	CANCELADO
593	SUPERINTENDENCIA NACIONAL DE ADUANAS Y DE ADMINISTRACION TRIBUTARIA - SUNAT	LIMPIEZA	OFICINA REMOTA TALARA Y AGENCIA ADUANERA TALARA		31/01/2023	PENDIENTE
594	SUPERINTENDENCIA NACIONAL DE ADUANAS Y DE ADMINISTRACION TRIBUTARIA - SUNAT	LIMPIEZA	CENTRO DE SERVICIOS AL CONTRIB CHULUCANAS - PIURA		31/01/2023	PENDIENTE
595	SUPERINTENDENCIA NACIONAL DE ADUANAS Y DE ADMINISTRACION TRIBUTARIA - SUNAT	ENERGIA ELECTRICA	ALMACEN	200310869	31/12/2030	CANCELADO
596	SUPERINTENDENCIA NACIONAL DE ADUANAS Y DE ADMINISTRACION TRIBUTARIA - SUNAT	LIMPIEZA	CENTRO DE SERVICIOS AL CONTRIB. SECHURA - PIURA		31/01/2023	PENDIENTE
597	SUPERINTENDENCIA NACIONAL DE ADUANAS Y DE ADMINISTRACION TRIBUTARIA - SUNAT	LIMPIEZA	INTENDENCIA DE ADUANA PAITA		31/01/2023	PENDIENTE
598	SUPERINTENDENCIA NACIONAL DE ADUANAS Y DE ADMINISTRACION TRIBUTARIA - SUNAT	ENERGIA ELECTRICA	PCA AEROPUERTO	628349	31/12/2030	CANCELADO
599	SUPERINTENDENCIA NACIONAL DE ADUANAS Y DE ADMINISTRACION TRIBUTARIA - SUNAT	LIMPIEZA	PUESTO DE CONTROL ENAPU - MUELLE DE PAITA (IA PAITA)		31/01/2023	PENDIENTE
600	SUPERINTENDENCIA NACIONAL DE ADUANAS Y DE ADMINISTRACION TRIBUTARIA - SUNAT	ENERGIA ELECTRICA	CENTRO DE SERVICIO AL CONTRIBUYENTE. HUARI - ANCASH	61338083	31/12/2030	CANCELADO

601	SUPERINTENDENCIA NACIONAL DE ADUANAS Y DE ADMINISTRACION TRIBUTARIA - SUNAT	LIMPIEZA	OFICINA ZONAL HUACHO (CENTRO DE SERVICIOS AL CONTRIB HUACHO)		30/09/2022	CANCELADO
602	SUPERINTENDENCIA NACIONAL DE ADUANAS Y DE ADMINISTRACION TRIBUTARIA - SUNAT	ENERGIA ELECTRICA	CENTRO DE SERVICIO AL CONTRIBUYENTE PACASMAYO	59038956	08/01/2022	CANCELADO
603	SUPERINTENDENCIA NACIONAL DE ADUANAS Y DE ADMINISTRACION TRIBUTARIA - SUNAT	LIMPIEZA	PCA HUACHO		30/09/2022	CANCELADO
604	SUPERINTENDENCIA NACIONAL DE ADUANAS Y DE ADMINISTRACION TRIBUTARIA - SUNAT	LIMPIEZA	INTENDENCIA DE ADUANA CHIMBOTE (CENTRO DE SERVICIOS AL CONTRIB SANTA)		30/08/2023	CANCELADO
605	SUPERINTENDENCIA NACIONAL DE ADUANAS Y DE ADMINISTRACION TRIBUTARIA - SUNAT	LIMPIEZA	OFICINA ZONAL CHIMBOTE		30/08/2023	CANCELADO
606	SUPERINTENDENCIA NACIONAL DE ADUANAS Y DE ADMINISTRACION TRIBUTARIA - SUNAT	ENERGIA ELECTRICA	I.A PAITA (EDIFICIO)	12317240	31/12/2030	CANCELADO
607	SUPERINTENDENCIA NACIONAL DE ADUANAS Y DE ADMINISTRACION TRIBUTARIA - SUNAT	ENERGIA ELECTRICA	PCA OJHERANI	001-0000183	31/12/2030	CANCELADO
608	SUPERINTENDENCIA NACIONAL DE ADUANAS Y DE ADMINISTRACION TRIBUTARIA - SUNAT	ENERGIA ELECTRICA	RADIOENLACE DE COMUNICACIONES LLALLAHUANI	001-0017273	31/12/2030	CANCELADO
609	SUPERINTENDENCIA NACIONAL DE ADUANAS Y DE ADMINISTRACION TRIBUTARIA - SUNAT	ENERGIA ELECTRICA	LOCAL LEONCIO PRADO	001-0032606	31/12/2030	CANCELADO
610	SUPERINTENDENCIA NACIONAL DE ADUANAS Y DE ADMINISTRACION TRIBUTARIA - SUNAT	AGUA	ADUANA DE PAITA - CENTRO DE SERVICIO AL CONTRIBUYENTE PIURA	50036438	31/12/2030	CANCELADO
611	SUPERINTENDENCIA NACIONAL DE ADUANAS Y DE ADMINISTRACION TRIBUTARIA - SUNAT	AGUA	EX ADUANA DE PUNO LOTE 1	00037002	31/12/2030	CANCELADO
612	SUPERINTENDENCIA NACIONAL DE ADUANAS Y DE ADMINISTRACION TRIBUTARIA - SUNAT	AGUA	EX ADUANA DE PUNO LOTE 1	00001032	31/12/2030	CANCELADO
613	SUPERINTENDENCIA NACIONAL DE ADUANAS Y DE ADMINISTRACION TRIBUTARIA - SUNAT	AGUA	EX ADUANA DE PUNO LOTE 2	00038642	31/12/2030	CANCELADO

614	SUPERINTENDENCIA NACIONAL DE ADUANAS Y DE ADMINISTRACION TRIBUTARIA - SUNAT	AGUA	PCA LA CALETA - CHIMBOTE	77	31/12/2030	CANCELADO
615	SUPERINTENDENCIA NACIONAL DE ADUANAS Y DE ADMINISTRACION TRIBUTARIA - SUNAT	AGUA	CENTRO DE SERVICIO AL CONTRIBUYENTE NVO. CHIMBOTE	4247196	31/12/2030	CANCELADO
616	SUPERINTENDENCIA NACIONAL DE ADUANAS Y DE ADMINISTRACION TRIBUTARIA - SUNAT	AGUA	CENTRO DE SERVICIO AL CONTRIBUYENTE NUEVA CAJAMARCA	6310	31/12/2030	CANCELADO
617	SUPERINTENDENCIA NACIONAL DE ADUANAS Y DE ADMINISTRACION TRIBUTARIA - SUNAT	AGUA	CENTRO DE SERVICIO AL CONTRIBUYENTE MOYOBAMBA	35238	31/12/2030	CANCELADO
618	SUPERINTENDENCIA NACIONAL DE ADUANAS Y DE ADMINISTRACION TRIBUTARIA - SUNAT	AGUA	SEDE UNICA SAN MARTIN	2645	31/12/2030	CANCELADO
619	SUPERINTENDENCIA NACIONAL DE ADUANAS Y DE ADMINISTRACION TRIBUTARIA - SUNAT	AGUA	COORDINACION OPERATIVOS MASIVOS	14277	31/12/2030	CANCELADO
620	SUPERINTENDENCIA NACIONAL DE ADUANAS Y DE ADMINISTRACION TRIBUTARIA - SUNAT	AGUA	ALMACEN	17086	31/12/2030	CANCELADO
621	SUPERINTENDENCIA NACIONAL DE ADUANAS Y DE ADMINISTRACION TRIBUTARIA - SUNAT	ENERGIA ELECTRICA	INTENDENCIA DE ADUANA DE ILO	310028753	31/12/2030	CANCELADO
622	SUPERINTENDENCIA NACIONAL DE ADUANAS Y DE ADMINISTRACION TRIBUTARIA - SUNAT	ENERGIA ELECTRICA	CENTRO DE SERVICIO AL CONTRIBUYENTE ILO	11075690	31/12/2030	CANCELADO
623	SUPERINTENDENCIA NACIONAL DE ADUANAS Y DE ADMINISTRACION TRIBUTARIA - SUNAT	AGUA	ALMACEN INDEP. HUARAZ	1251101328	31/12/2030	CANCELADO
624	SUPERINTENDENCIA NACIONAL DE ADUANAS Y DE ADMINISTRACION TRIBUTARIA - SUNAT	AGUA	CENTRO DE SERVICIO AL CONTRIBUYENTE. CARAZ HUAYLAS - ANCASH	12511504960	31/12/2030	CANCELADO
625	SUPERINTENDENCIA NACIONAL DE ADUANAS Y DE ADMINISTRACION TRIBUTARIA - SUNAT	AGUA	CENTRO DE SERVICIO AL CONTRIBUYENTE CHANCHAMAYO	1000000289	12/09/2022	CANCELADO
626	SUPERINTENDENCIA NACIONAL DE ADUANAS Y DE ADMINISTRACION TRIBUTARIA - SUNAT	AGUA	CENTRO DE SERVICIO AL CONTRIBUYENTE OXAPAMPA	2007976	31/12/2030	CANCELADO

627	SUPERINTENDENCIA NACIONAL DE ADUANAS Y DE ADMINISTRACION TRIBUTARIA - SUNAT	ENERGIA ELECTRICA	PC PALMAS	77979473	31/12/2030	PENDIENTE
628	SUPERINTENDENCIA NACIONAL DE ADUANAS Y DE ADMINISTRACION TRIBUTARIA - SUNAT	ENERGIA ELECTRICA	CENTRO DE SERVICIO AL CONTRIBUYENTE TINGO MARIA	74844746	31/12/2022	PENDIENTE
629	SUPERINTENDENCIA NACIONAL DE ADUANAS Y DE ADMINISTRACION TRIBUTARIA - SUNAT	ENERGIA ELECTRICA	CENTRO DE SERVICIO AL CONTRIBUYENTE ANDAHUAYLAS	1010010542	31/12/2030	CANCELADO
630	SUPERINTENDENCIA NACIONAL DE ADUANAS Y DE ADMINISTRACION TRIBUTARIA - SUNAT	ENERGIA ELECTRICA	CENTRO DE SERVICIO AL CONTRIBUYENTE QUILLABAMBA	0030040833	04/06/2022	PENDIENTE
631	SUPERINTENDENCIA NACIONAL DE ADUANAS Y DE ADMINISTRACION TRIBUTARIA - SUNAT	ENERGIA ELECTRICA	CENTRO DE SERVICIO AL CONTRIBUYENTE ANDAHUAYLAS	1010010542	31/12/2030	CANCELADO
632	SUPERINTENDENCIA NACIONAL DE ADUANAS Y DE ADMINISTRACION TRIBUTARIA - SUNAT	ENERGIA ELECTRICA	CENTRO DE SERVICIO AL CONTRIBUYENTE QUILLABAMBA	0030040833	31/12/2030	PENDIENTE
633	SUPERINTENDENCIA NACIONAL DE ADUANAS Y DE ADMINISTRACION TRIBUTARIA - SUNAT	ENERGIA ELECTRICA	CENTRO DE SERVICIO AL CONTRIBUYENTE ESPINAR	0040040916	31/12/2030	PENDIENTE
634	SUPERINTENDENCIA NACIONAL DE ADUANAS Y DE ADMINISTRACION TRIBUTARIA - SUNAT	ENERGIA ELECTRICA	ARCHIVO E17	0010713846	31/12/2030	PENDIENTE
635	SUPERINTENDENCIA NACIONAL DE ADUANAS Y DE ADMINISTRACION TRIBUTARIA - SUNAT	ENERGIA ELECTRICA	PCA AEROPUERTO	COMODATO	31/12/2020	PENDIENTE
636	SUPERINTENDENCIA NACIONAL DE ADUANAS Y DE ADMINISTRACION TRIBUTARIA - SUNAT	ENERGIA ELECTRICA	PCA ZARUMILLA	7797321	31/12/2030	CANCELADO
637	SUPERINTENDENCIA NACIONAL DE ADUANAS Y DE ADMINISTRACION TRIBUTARIA - SUNAT	ENERGIA ELECTRICA	COHERA	15619487	31/12/2030	CANCELADO
638	SUPERINTENDENCIA NACIONAL DE ADUANAS Y DE ADMINISTRACION TRIBUTARIA - SUNAT	ENERGIA ELECTRICA	CENTRO DE SERVICIO AL CONTRIBUYENTE AGUAS VERDES	7773992	31/12/2030	CANCELADO
639	SUPERINTENDENCIA NACIONAL DE ADUANAS Y DE ADMINISTRACION TRIBUTARIA - SUNAT	ENERGIA ELECTRICA	NUEVA OFICINA ZONAL TUMBES	6414990	31/12/2030	CANCELADO

640	SUPERINTENDENCIA NACIONAL DE ADUANAS Y DE ADMINISTRACION TRIBUTARIA - SUNAT	ENERGIA ELECTRICA	OFICINA ZONAL TUMBES	6397085	31/12/2030	CANCELADO
641	SUPERINTENDENCIA NACIONAL DE ADUANAS Y DE ADMINISTRACION TRIBUTARIA - SUNAT	AGUA	PCA CARPITAS	01137363	31/12/2030	CANCELADO
642	SUPERINTENDENCIA NACIONAL DE ADUANAS Y DE ADMINISTRACION TRIBUTARIA - SUNAT	AGUA	INTENDENCIA REGIONAL PIURA	10023133	31/12/2030	CANCELADO
643	SUPERINTENDENCIA NACIONAL DE ADUANAS Y DE ADMINISTRACION TRIBUTARIA - SUNAT	AGUA	INTENDENCIA REGIONAL PIURA	10023144	31/12/2030	CANCELADO
644	SUPERINTENDENCIA NACIONAL DE ADUANAS Y DE ADMINISTRACION TRIBUTARIA - SUNAT	AGUA	INTENDENCIA REGIONAL PIURA - ALMACÉN	10257055	31/12/2030	CANCELADO
645	SUPERINTENDENCIA NACIONAL DE ADUANAS Y DE ADMINISTRACION TRIBUTARIA - SUNAT	ENERGIA ELECTRICA	PCA OBLIGATORIO PALMERA - MADRE DE DIOS	200-0034234	31/12/2030	PENDIENTE
646	SUPERINTENDENCIA NACIONAL DE ADUANAS Y DE ADMINISTRACION TRIBUTARIA - SUNAT	ENERGIA ELECTRICA	CASA REPOSO OFICIALES-INAPARI - MADRE DE DIOS	200-0030549	19/05/2023	PENDIENTE
647	SUPERINTENDENCIA NACIONAL DE ADUANAS Y DE ADMINISTRACION TRIBUTARIA - SUNAT	ENERGIA ELECTRICA	PCA INAPARI - MADRE DE DIOS	200-0024635	18/09/2022	PENDIENTE
648	SUPERINTENDENCIA NACIONAL DE ADUANAS Y DE ADMINISTRACION TRIBUTARIA - SUNAT	ENERGIA ELECTRICA	ALMACEN DE VEHICULOS INCAUTADOS - MADRE DE DIOS	200-0043124	31/12/2030	PENDIENTE
649	SUPERINTENDENCIA NACIONAL DE ADUANAS Y DE ADMINISTRACION TRIBUTARIA - SUNAT	ENERGIA ELECTRICA	PCA TRANSOCEANICA - INAPARI - MADRE DE DIOS	202-0000129	31/12/2030	PENDIENTE
650	SUPERINTENDENCIA NACIONAL DE ADUANAS Y DE ADMINISTRACION TRIBUTARIA - SUNAT	ENERGIA ELECTRICA	ALMACEN DOS DE MAYO - MADRE DE DIOS	200-0001270	31/12/2030	PENDIENTE
651	SUPERINTENDENCIA NACIONAL DE ADUANAS Y DE ADMINISTRACION TRIBUTARIA - SUNAT	ENERGIA ELECTRICA	ARCHIVO E17	0010713845	06/11/2022	PENDIENTE
652	SUPERINTENDENCIA NACIONAL DE ADUANAS Y DE ADMINISTRACION TRIBUTARIA - SUNAT	ENERGIA ELECTRICA	ARCHIVO E17	0010713846	31/12/2030	PENDIENTE

653	SUPERINTENDENCIA NACIONAL DE ADUANAS Y DE ADMINISTRACION TRIBUTARIA - SUNAT	ENERGIA ELECTRICA	PCA AEROPUERTO	COMODATO	31/12/2030	PENDIENTE
654	SUPERINTENDENCIA NACIONAL DE ADUANAS Y DE ADMINISTRACION TRIBUTARIA - SUNAT	ENERGIA ELECTRICA	CENTRO DE SERVICIO AL CONTRIBUYENTE SAN SEBASTIÁN	001-0715814	06/11/2022	PENDIENTE
655	SUPERINTENDENCIA NACIONAL DE ADUANAS Y DE ADMINISTRACION TRIBUTARIA - SUNAT	ENERGIA ELECTRICA	CENTRO DE SERVICIO AL CONTRIBUYENTE URUBAMBA	0080009875	30/04/2022	PENDIENTE
656	SUPERINTENDENCIA NACIONAL DE ADUANAS Y DE ADMINISTRACION TRIBUTARIA - SUNAT	ENERGIA ELECTRICA	ALMACÉN HUASAO	006-0015788	31/12/2030	PENDIENTE
657	SUPERINTENDENCIA NACIONAL DE ADUANAS Y DE ADMINISTRACION TRIBUTARIA - SUNAT	ENERGIA ELECTRICA	AEROPUERTO DEL PERU SA	628349	31/12/2030	CANCELADO
658	SUPERINTENDENCIA NACIONAL DE ADUANAS Y DE ADMINISTRACION TRIBUTARIA - SUNAT	ENERGIA ELECTRICA	INTENDENCIA ADUANA MOLLEND	365706	31/12/2030	CANCELADO
659	SUPERINTENDENCIA NACIONAL DE ADUANAS Y DE ADMINISTRACION TRIBUTARIA - SUNAT	LIMPIEZA	CENTRO DE SERVICIOS AL CONTRIB TRUJILLO - LAS QUINTANAS		17/04/2023	PENDIENTE
660	SUPERINTENDENCIA NACIONAL DE ADUANAS Y DE ADMINISTRACION TRIBUTARIA - SUNAT	LIMPIEZA	GARITA DE CONTROL MOVIL - LA LIBERTAD		17/04/2023	PENDIENTE
661	SUPERINTENDENCIA NACIONAL DE ADUANAS Y DE ADMINISTRACION TRIBUTARIA - SUNAT	AGUA	CENTRO DE SERVICIO AL CONTRIBUYENTE TINGO MARÍA	2069754	31/12/2030	CANCELADO
662	SUPERINTENDENCIA NACIONAL DE ADUANAS Y DE ADMINISTRACION TRIBUTARIA - SUNAT	TELEFONO	INTENDENCIA ADUANA MARITIMA	CP-029-2020 ITEM 1	19/04/2024	CANCELADO
663	SUPERINTENDENCIA NACIONAL DE ADUANAS Y DE ADMINISTRACION TRIBUTARIA - SUNAT	TELEFONO	INTENDENCIA ADUANA AEREA	CP-029-2020 ITEM 1	19/04/2024	CANCELADO
664	SUPERINTENDENCIA NACIONAL DE ADUANAS Y DE ADMINISTRACION TRIBUTARIA - SUNAT	TELEFONO	SEDE CENTRAL - EDIFICIO SAN MATEO	CP-029-2020 ITEM 1	19/04/2024	CANCELADO
665	SUPERINTENDENCIA NACIONAL DE ADUANAS Y DE ADMINISTRACION TRIBUTARIA - SUNAT	AGUA	OFICINA ZONAL TUMBES	00113458	31/12/2030	CANCELADO

666	SUPERINTENDENCIA NACIONAL DE ADUANAS Y DE ADMINISTRACION TRIBUTARIA - SUNAT	AGUA	NUEVA OFICINA ZONAL TUMBES	00179020	31/12/2030	CANCELADO
667	SUPERINTENDENCIA NACIONAL DE ADUANAS Y DE ADMINISTRACION TRIBUTARIA - SUNAT	AGUA	CEBAF	00377504	31/12/2030	CANCELADO
668	SUPERINTENDENCIA NACIONAL DE ADUANAS Y DE ADMINISTRACION TRIBUTARIA - SUNAT	AGUA	PCA ZARUMILLA	01034459	31/12/2030	CANCELADO
669	SUPERINTENDENCIA NACIONAL DE ADUANAS Y DE ADMINISTRACION TRIBUTARIA - SUNAT	AGUA	CENTRO DE SERVICIO AL CONTRIBUYENTE AGUAS VERDES	01035340	16/07/2022	CANCELADO
670	SUPERINTENDENCIA NACIONAL DE ADUANAS Y DE ADMINISTRACION TRIBUTARIA - SUNAT	ENERGIA ELECTRICA	CENTRO DE SERVICIO AL CONTRIBUYENTE PUNO	001-0012013	31/12/2030	CANCELADO
671	SUPERINTENDENCIA NACIONAL DE ADUANAS Y DE ADMINISTRACION TRIBUTARIA - SUNAT	ENERGIA ELECTRICA	ALMACEN PUCALLPA (PRONAA) - UCAYALI	84772	31/12/2030	CANCELADO
672	SUPERINTENDENCIA NACIONAL DE ADUANAS Y DE ADMINISTRACION TRIBUTARIA - SUNAT	ENERGIA ELECTRICA	OFICINA EN TALARA - PIURA	8687585	31/12/2030	CANCELADO
673	SUPERINTENDENCIA NACIONAL DE ADUANAS Y DE ADMINISTRACION TRIBUTARIA - SUNAT	ENERGIA ELECTRICA	PC LA TINA	15753134	31/12/2030	CANCELADO
674	SUPERINTENDENCIA NACIONAL DE ADUANAS Y DE ADMINISTRACION TRIBUTARIA - SUNAT	ENERGIA ELECTRICA	AGENCIA ADUANERA DE DESAGUADERO	211-0009003	31/12/2030	CANCELADO
675	SUPERINTENDENCIA NACIONAL DE ADUANAS Y DE ADMINISTRACION TRIBUTARIA - SUNAT	AGUA	CENTRO DE SERVICIO AL CONTRIBUYENTE YURIMAGUAS	90837	31/12/2030	CANCELADO
676	SUPERINTENDENCIA NACIONAL DE ADUANAS Y DE ADMINISTRACION TRIBUTARIA - SUNAT	AGUA	CENTRO DE SERVICIO AL CONTRIBUYENTE JUANJUI	1-1-0025-00150	31/12/2030	CANCELADO
677	SUPERINTENDENCIA NACIONAL DE ADUANAS Y DE ADMINISTRACION TRIBUTARIA - SUNAT	AGUA	CENTRO DE SERVICIO AL CONTRIBUYENTE TOCACHE	100502650-001	31/12/2030	CANCELADO
678	SUPERINTENDENCIA NACIONAL DE ADUANAS Y DE ADMINISTRACION TRIBUTARIA - SUNAT	AGUA	OFICINA ZONAL HUARAZ	11215076	31/12/2030	CANCELADO

3.3. Negociación colectiva

N°	Unidad Ejecutora	Nombre de la organización sindical	Sedes o región vinculada	Situación de la negociación colectiva que compromete uso presupuestal
1	SUPERINTENDENCIA NACIONAL DE ADUANAS Y DE ADMINISTRACION TRIBUTARIA - SUNAT	Federación Fuerza Sindical	Nacional	En fecha 10 de enero de 2022, se instaló la Comisión Negociadora correspondiente al pliego de reclamos 2022-2023, conformada por representantes de la Federación Fuerza Sindical y del Empleador. En ese sentido, a la fecha nos encontramos en la etapa de trato directo. Asimismo, el proceso de negociación colectiva con la Federación Fuerza Sindical se debe adecuar a los Lineamientos para la Implementación de la Ley N.º 31188, Ley de Negociación Colectiva, aprobado con Decreto Supremo N.º 008-2022-PCM, en lo que corresponda.

3.4. Instrumentos de gestión en proceso de elaboración o ejecución.

N°	Unidad Ejecutora (*)	Instrumento	Meta y/o logro	Estado	Documento de sustento
1	SUPERINTENDENCIA NACIONAL DE ADUANAS Y DE ADMINISTRACION TRIBUTARIA - SUNAT	Tercer Documento de Organización y Funciones Provisional	Ordenamiento organizacional y simplificación de competencias y funciones en la Superintendencia Nacional y órganos dependientes; conformación de la Oficina de Integración de Programas y Proyectos Institucionales, de la Gerencia de Seguridad de la Información, así como de la nueva Intendencia Nacional de Impugnaciones; la simplificación y mejora de los procesos y estructura interna de la Intendencia Lima y modificaciones en las unidades de organización de la SNAA como consecuencia del impacto en la centralización de las actividades operativas del proceso de recursos impugnatorios en la INI, así como de la simplificación de su estructura interna; todo ello en concordancia con lo establecido en el cronograma del Plan de Fortalecimiento Organizacional de la SUNAT.	En Evaluación final por parte de la SGP-PCM	Resolución de Secretaría de Gestión Pública N° 008-2019-PCM/SGP y su prorroga

* Detallar por unidad ejecutora de corresponder

Instrumentos de gestión: Pueden considerarse los manuales, elaboración de proyectos administrativos, informes anuales, Reglamentos internos, Convenios, documentos institucionales u otros pendientes que el titular entrante podrá ejecutar en el nuevo periodo de gestión.

3.5. Conflictos sociales (de corresponder)

N°	Unidad Ejecutora	Conflicto social identificado	Ubicación	Acciones realizadas para solución del conflicto	Acciones pendientes
No se encontraron registros.					

3.6. Gestión documental

3.6.1 Tipos de sistema de trámite de la entidad

Unidad Ejecutora	Tipo de sistema de trámite de la entidad	SÍ/ NO (Elegir de acuerdo al sistema de trámite que usa la entidad)	Desde mes y año	Hasta mes y año (*)
SUPERINTENDENCIA NACIONAL DE ADUANAS Y DE ADMINISTRACION TRIBUTARIA - SUNAT	Electronico (documentos generados mediante el uso de firmas digitales)	SI	12-2018	0-0
SUPERINTENDENCIA NACIONAL DE ADUANAS Y DE ADMINISTRACION TRIBUTARIA - SUNAT	Fisico (documentos en soporte papel y con firmas manuscritas)	SI	1-1995	0-0

(*) Cuando corresponda

3.6.2 Instrumentos normativos vigentes a la gestión documental de la entidad.

N°	Unidad Ejecutora	Listar los instrumentos normativos vigentes de la gestión documental de la entidad, mesa de partes o generación de expedientes, archivo y otros relacionados.	Fecha de aprobación
1	SUPERINTENDENCIA NACIONAL DE ADUANAS Y DE ADMINISTRACION TRIBUTARIA - SUNAT	RS 8-2019/SUNAT ,	11/01/2019
2	SUPERINTENDENCIA NACIONAL DE ADUANAS Y DE ADMINISTRACION TRIBUTARIA - SUNAT	RS 236-2020/SUNAT ,	30/12/2020
3	SUPERINTENDENCIA NACIONAL DE ADUANAS Y DE ADMINISTRACION TRIBUTARIA - SUNAT	RS 229-2019/SUNAT ,	05/11/2019
4	SUPERINTENDENCIA NACIONAL DE ADUANAS Y DE ADMINISTRACION TRIBUTARIA - SUNAT	RS 67-2021/SUNAT,	09/05/2021
5	SUPERINTENDENCIA NACIONAL DE ADUANAS Y DE ADMINISTRACION TRIBUTARIA - SUNAT	RGADA 4-2016-SUNAT/1M2000,	26/10/2016
6	SUPERINTENDENCIA NACIONAL DE ADUANAS Y DE ADMINISTRACION TRIBUTARIA - SUNAT	RGADA 1-2020-SUNAT/1M2000 ,	18/03/2020
7	SUPERINTENDENCIA NACIONAL DE ADUANAS Y DE ADMINISTRACION TRIBUTARIA - SUNAT	RS 77-2020/SUNAT ,	08/05/2020
8	SUPERINTENDENCIA NACIONAL DE ADUANAS Y DE ADMINISTRACION TRIBUTARIA - SUNAT	RS 2-2000/SUNAT y modif.,	07/01/2000
9	SUPERINTENDENCIA NACIONAL DE ADUANAS Y DE ADMINISTRACION TRIBUTARIA - SUNAT	RS 18-2000/SUNAT,	27/01/2000

10	SUPERINTENDENCIA NACIONAL DE ADUANAS Y DE ADMINISTRACION TRIBUTARIA - SUNAT	RS 19-2000-SUNAT,	27/01/2000
11	SUPERINTENDENCIA NACIONAL DE ADUANAS Y DE ADMINISTRACION TRIBUTARIA - SUNAT	RS 145-2000/SUNAT,	29/12/2000
12	SUPERINTENDENCIA NACIONAL DE ADUANAS Y DE ADMINISTRACION TRIBUTARIA - SUNAT	RS 10-2003/SUNAT ,	14/01/2003
13	SUPERINTENDENCIA NACIONAL DE ADUANAS Y DE ADMINISTRACION TRIBUTARIA - SUNAT	RS 7-2004/SUNAT ,	14/01/2004
14	SUPERINTENDENCIA NACIONAL DE ADUANAS Y DE ADMINISTRACION TRIBUTARIA - SUNAT	RS 171-2012/SUNAT y modif.,	31/07/2012
15	SUPERINTENDENCIA NACIONAL DE ADUANAS Y DE ADMINISTRACION TRIBUTARIA - SUNAT	RS 226-2012/SUNAT ,	27/09/2012
16	SUPERINTENDENCIA NACIONAL DE ADUANAS Y DE ADMINISTRACION TRIBUTARIA - SUNAT	RS 263-2012/SUNAT,	13/11/2012
17	SUPERINTENDENCIA NACIONAL DE ADUANAS Y DE ADMINISTRACION TRIBUTARIA - SUNAT	RS 244-2014/SUNAT ,	31/07/2014
18	SUPERINTENDENCIA NACIONAL DE ADUANAS Y DE ADMINISTRACION TRIBUTARIA - SUNAT	RS 84-2016/SUNAT y modif.,	18/03/2016
19	SUPERINTENDENCIA NACIONAL DE ADUANAS Y DE ADMINISTRACION TRIBUTARIA - SUNAT	RS 78-2020/SUNAT,	09/05/2020
20	SUPERINTENDENCIA NACIONAL DE ADUANAS Y DE ADMINISTRACION TRIBUTARIA - SUNAT	RS 133-2020/SUNAT,	13/08/2020
21	SUPERINTENDENCIA NACIONAL DE ADUANAS Y DE ADMINISTRACION TRIBUTARIA - SUNAT	RS 188-2020/SUNAT,	23/10/2020
22	SUPERINTENDENCIA NACIONAL DE ADUANAS Y DE ADMINISTRACION TRIBUTARIA - SUNAT	RS 264-2012/SUNAT,	13/11/2012
23	SUPERINTENDENCIA NACIONAL DE ADUANAS Y DE ADMINISTRACION TRIBUTARIA - SUNAT	RS 297-2012/SUNAT ,	14/12/2012
24	SUPERINTENDENCIA NACIONAL DE ADUANAS Y DE ADMINISTRACION TRIBUTARIA - SUNAT	RS 317-2012/SUNAT y modif.,	29/12/2012
25	SUPERINTENDENCIA NACIONAL DE ADUANAS Y DE ADMINISTRACION TRIBUTARIA - SUNAT	RGADA 1-2016-SUNAT/1M2000,	28/06/2016
26	SUPERINTENDENCIA NACIONAL DE ADUANAS Y DE ADMINISTRACION TRIBUTARIA - SUNAT	RGADA 2-2016-SUNAT/1M2000,	30/06/2016
27	SUPERINTENDENCIA NACIONAL DE ADUANAS Y DE ADMINISTRACION TRIBUTARIA - SUNAT	RS 172-2016-SUNAT,	12/07/2016
28	SUPERINTENDENCIA NACIONAL DE ADUANAS Y DE ADMINISTRACION TRIBUTARIA - SUNAT	RGADA 3-2016-SUNAT/1M2000 ,	07/10/2016

29	SUPERINTENDENCIA NACIONAL DE ADUANAS Y DE ADMINISTRACION TRIBUTARIA - SUNAT	RGADA 1-2021-SUNAT/1M2000,	25/08/2021
30	SUPERINTENDENCIA NACIONAL DE ADUANAS Y DE ADMINISTRACION TRIBUTARIA - SUNAT	RS 129-2021/SUNAT,	31/08/2021
31	SUPERINTENDENCIA NACIONAL DE ADUANAS Y DE ADMINISTRACION TRIBUTARIA - SUNAT	RGADA 2-2021-SUNAT/1M2000,	21/10/2021
32	SUPERINTENDENCIA NACIONAL DE ADUANAS Y DE ADMINISTRACION TRIBUTARIA - SUNAT	RS 204-2021/SUNAT,	30/12/2021
33	SUPERINTENDENCIA NACIONAL DE ADUANAS Y DE ADMINISTRACION TRIBUTARIA - SUNAT	RS 89-2021/SUNAT,	30/06/2021
34	SUPERINTENDENCIA NACIONAL DE ADUANAS Y DE ADMINISTRACION TRIBUTARIA - SUNAT	RS 109-2000/SUNAT,	02/11/2000
35	SUPERINTENDENCIA NACIONAL DE ADUANAS Y DE ADMINISTRACION TRIBUTARIA - SUNAT	RGADA 1-2019-SUNAT/1M2000,	29/11/2019
36	SUPERINTENDENCIA NACIONAL DE ADUANAS Y DE ADMINISTRACION TRIBUTARIA - SUNAT	RS 190-2020/SUNAT,	29/10/2020
37	SUPERINTENDENCIA NACIONAL DE ADUANAS Y DE ADMINISTRACION TRIBUTARIA - SUNAT	RS 50-2019/SUNAT ,	06/03/2019

3.6.3 Sistema Nacional de Archivo.

El formato debe ser llenado por el personal del Archivo de Gestión, Archivo Central o Archivo Desconcentrado, respecto a la documentación que custodia en el nivel de archivo que se encuentre dentro de la entidad, la información deberá ser registrada independientemente por cada nivel de archivo. El personal del Archivo Periférico podrá registrar información, solo si cumple con lo dispuesto en la tercera disposición de la Directiva N° 009-2019-AGN/DDPA "Norma para la administración de Archivos en la Entidad pública".

ANEXOS 1.B.1

INFORME DE RENDICIÓN DE CUENTAS DE TITULARES

1. Información general del proceso de rendición de cuentas del pliego
 - 1.1 Información general del titular del pliego
 - 1.2 Información de los titulares de las unidades ejecutoras
 - 1.3 Misión, visión, valores y organigrama
 - 1.4 Logros alcanzados en el periodo de gestión
 - 1.5 Limitaciones en el periodo a rendir
 - 1.6 Recomendaciones de mejora
2. Sección I: Información de sistemas administrativos de gestión pública
3. Sección II: Información de indicadores sociales y económicos
4. Sección III: Información de bienes y servicios entregados por la entidad.
5. Sección IV: Información de autoevaluación de la gestión de bienes y servicios entregados por la entidad.
6. Anexos de los sistemas de administrativos

3.6.3 Sistema Nacional de Archivos

NIVEL DE ARCHIVO		Central <input checked="" type="checkbox"/>	Gestión <input type="checkbox"/>	Desconcentrado <input type="checkbox"/>	Periférico* <input type="checkbox"/>
NOMBRE O DENOMINACIÓN DEL ARCHIVO					
FONDO(s)	SECCIÓN	SERIE DOCUMENTAL	FECHAS EXTREMAS AÑO DESDE	FECHAS EXTREMAS AÑO HASTA	CANTIDAD DE UNIDADES DE CONSERVACIÓN
SUNAT	ARCHIVO CENTRAL	INFORMACIÓN CLASIFICADA	- . -	- . -	- . -
SUNAT	ARCHIVO CENTRAL	CORRESPONDENCIA DE ALTA DIRECCIÓN	- . -	- . -	- . -
SUNAT	ARCHIVO CENTRAL	PLANES ANUALES DE CONTROL	- . -	- . -	- . -
SUNAT	ARCHIVO CENTRAL	INFORMES DE LABORES DE CONTROL	- . -	- . -	- . -
SUNAT	ARCHIVO CENTRAL	PAPELES DE TRABAJO DE CONTROL INTERNO	- . -	- . -	- . -
SUNAT	ARCHIVO CENTRAL	SEGUIMIENTOS E IMPLEMENTACIÓN DE RECOMENDACIONES	- . -	- . -	- . -
SUNAT	ARCHIVO CENTRAL	LEGAJOS DE ACTUACIONES JUDICIALES	- . -	- . -	- . -
SUNAT	ARCHIVO CENTRAL	LEGAJOS DE ACTUACIONES ADMINISTRATIVAS	- . -	- . -	- . -
SUNAT	ARCHIVO CENTRAL	LEGAJOS DE PROCESOS ARBITRALES	- . -	- . -	- . -
SUNAT	ARCHIVO CENTRAL	LEGAJOS DE ACTUACIONES FISCALES	- . -	- . -	- . -
SUNAT	ARCHIVO CENTRAL	PLANES ANUALES DE DEFENSA JURÍDICA	- . -	- . -	- . -
SUNAT	ARCHIVO CENTRAL	INFORMES DE DEFENSA JURÍDICA	- . -	- . -	- . -
SUNAT	ARCHIVO CENTRAL	CIRCULARES	- . -	- . -	- . -
SUNAT	ARCHIVO CENTRAL	CORRESPONDENCIA	- . -	- . -	- . -
SUNAT	ARCHIVO CENTRAL	RESOLUCIONES DE SECRETARÍA INSTITUCIONAL CLASIFICADAS	- . -	- . -	- . -
SUNAT	ARCHIVO CENTRAL	ACTAS DEL COMITÉ DE ALTA DIRECCIÓN	- . -	- . -	- . -
SUNAT	ARCHIVO CENTRAL	ACTAS DEL CONSEJO DIRECTIVO	- . -	- . -	- . -
SUNAT	ARCHIVO CENTRAL	RESOLUCIONES DE GERENCIA DE ADMINISTRACIÓN DOCUMENTARIA Y ARCHIVO	- . -	- . -	- . -
SUNAT	ARCHIVO CENTRAL	PROGRAMAS DE CONTROL DE DOCUMENTOS ARCHIVÍSTICOS	- . -	- . -	- . -
SUNAT	ARCHIVO CENTRAL	EXPEDIENTES DE ELIMINACIÓN DE DOCUMENTOS	- . -	- . -	- . -
SUNAT	ARCHIVO CENTRAL	ACTAS DE SESIÓN DEL COMITÉ EVALUADOR DE DOCUMENTOS	- . -	- . -	- . -
SUNAT	ARCHIVO CENTRAL	EVALUACIONES DE PLANES ANUALES DE TRABAJO DE ARCHIVO	- . -	- . -	- . -
SUNAT	ARCHIVO CENTRAL	RESOLUCIONES DE ALTA DIRECCIÓN	- . -	- . -	- . -
SUNAT	ARCHIVO CENTRAL	RESOLUCIONES DE ALTA DIRECCIÓN CLASIFICADAS	- . -	- . -	- . -
SUNAT	ARCHIVO CENTRAL	CIRCULARES DE ALTA DIRECCIÓN	- . -	- . -	- . -
SUNAT	ARCHIVO CENTRAL	CONVENIOS Y ACUERDOS DE COOPERACIÓN TÉCNICA	- . -	- . -	- . -
SUNAT	ARCHIVO CENTRAL	SOLICITUDES DE AUTENTICACIONES Y CERTIFICACIONES DE DOCUMENTOS INSTITUCIONALES	- . -	- . -	- . -
SUNAT	ARCHIVO CENTRAL	TRANSFERENCIAS DE DOCUMENTOS	- . -	- . -	- . -
SUNAT	ARCHIVO CENTRAL	FORMULARIOS DE RED BANCARIA	- . -	- . -	- . -
SUNAT	ARCHIVO CENTRAL	INSTRUMENTOS PARA LA CERTIFICACIÓN DE MICROFORMAS	- . -	- . -	- . -
SUNAT	ARCHIVO CENTRAL	GUÍAS DE REMISIÓN	- . -	- . -	- . -
SUNAT	ARCHIVO CENTRAL	REQUERIMIENTOS DE DOCUMENTACIÓN	- . -	- . -	- . -
SUNAT	ARCHIVO CENTRAL	REGISTROS DEL PROCESO DE DIGITALIZACIÓN	- . -	- . -	- . -
SUNAT	ARCHIVO CENTRAL	PLANES DE COMUNICACIÓN INSTITUCIONAL	- . -	- . -	- . -
SUNAT	ARCHIVO CENTRAL	PLANES DE IMAGEN INSTITUCIONAL	- . -	- . -	- . -
SUNAT	ARCHIVO CENTRAL	CAMPAÑAS PUBLICITARIAS	- . -	- . -	- . -
SUNAT	ARCHIVO CENTRAL	ACTIVIDADES PROTOCOLARES	- . -	- . -	- . -
SUNAT	ARCHIVO CENTRAL	ANTECEDENTES DE LOS CONVENIOS DE ACUERDOS INTERINSTITUCIONALES	- . -	- . -	- . -
SUNAT	ARCHIVO CENTRAL	QUEJAS Y SUGERENCIAS DEL CONTRIBUYENTE	- . -	- . -	- . -
SUNAT	ARCHIVO CENTRAL	PLANES Y PROGRAMAS ANTICORRUPCIÓN	- . -	- . -	- . -

NIVEL DE ARCHIVO		Central <input checked="" type="checkbox"/>	Gestión <input type="checkbox"/>	Desconcentrado <input type="checkbox"/>	Periférico* <input type="checkbox"/>
NOMBRE O DENOMINACIÓN DEL ARCHIVO					
FONDO(s)	SECCIÓN	SERIE DOCUMENTAL	FECHAS EXTREMAS AÑO DESDE	FECHAS EXTREMAS AÑO HASTA	CANTIDAD DE UNIDADES DE CONSERVACIÓN
SUNAT	ARCHIVO CENTRAL	INFORMES TÉCNICOS DE FORTALECIMIENTO ÉTICO Y LUCHA CONTRA LA CORRUPCIÓN	- . .	- . .	- . .
SUNAT	ARCHIVO CENTRAL	RESOLUCIONES JEFATURALES	- . .	- . .	- . .
SUNAT	ARCHIVO CENTRAL	EXPEDIENTES ACADÉMICOS	- . .	- . .	- . .
SUNAT	ARCHIVO CENTRAL	EXPEDIENTES DE INVESTIGACIÓN ACADÉMICA Y APLICADA	- . .	- . .	- . .
SUNAT	ARCHIVO CENTRAL	INFORMES TÉCNICOS DE INVESTIGACIÓN	- . .	- . .	- . .
SUNAT	ARCHIVO CENTRAL	INFORMES TÉCNICOS DE CULTURA TRIBUTARIA ADUANERA	- . .	- . .	- . .
SUNAT	ARCHIVO CENTRAL	CONSULTAS TÉCNICAS Y/O NORMATIVAS	- . .	- . .	- . .
SUNAT	ARCHIVO CENTRAL	PROYECTOS DE DESARROLLO DE SISTEMAS	- . .	- . .	- . .
SUNAT	ARCHIVO CENTRAL	GESTIONES ADMINISTRATIVAS DE BIENES Y SERVICIOS	- . .	- . .	- . .
SUNAT	ARCHIVO CENTRAL	PASES A PRODUCCIÓN DE COMPONENTES INFORMÁTICOS	- . .	- . .	- . .
SUNAT	ARCHIVO CENTRAL	PLANES Y PROYECTOS INSTITUCIONALES	- . .	- . .	- . .
SUNAT	ARCHIVO CENTRAL	INFORMES VINCULADOS A ESTUDIOS ECONÓMICOS, ORGANIZACIÓN Y PROCESOS	- . .	- . .	- . .
SUNAT	ARCHIVO CENTRAL	PLANES Y ESTRATEGIAS INSTITUCIONALES	- . .	- . .	- . .
SUNAT	ARCHIVO CENTRAL	CONTROLES DE LA GESTIÓN INSTITUCIONAL	- . .	- . .	- . .
SUNAT	ARCHIVO CENTRAL	INFORMES VINCULADOS AL PLANEAMIENTO INSTITUCIONAL	- . .	- . .	- . .
SUNAT	ARCHIVO CENTRAL	INFORMES DE EVALUACIÓN Y SEGUIMIENTO	- . .	- . .	- . .
SUNAT	ARCHIVO CENTRAL	INSTRUMENTOS DE GESTIÓN INSTITUCIONAL	- . .	- . .	- . .
SUNAT	ARCHIVO CENTRAL	INFORMES ECONÓMICOS - TRIBUTARIOS ESPECIALIZADOS	- . .	- . .	- . .
SUNAT	ARCHIVO CENTRAL	CIRCULARES ADUANERAS	- . .	- . .	- . .
SUNAT	ARCHIVO CENTRAL	RESOLUCIONES DE INTENDENCIA NORMATIVAS DE ADUANAS	- . .	- . .	- . .
SUNAT	ARCHIVO CENTRAL	INSTRUMENTOS DE LA ADMINISTRACIÓN DEL SISTEMA DE GESTIÓN DE CALIDAD	- . .	- . .	- . .
SUNAT	ARCHIVO CENTRAL	RESOLUCIONES DE GERENCIA CLASIFICADAS DE ADUANAS	- . .	- . .	- . .
SUNAT	ARCHIVO CENTRAL	RESOLUCIONES DE DIVISIÓN CLASIFICADAS DE ADUANAS	- . .	- . .	- . .
SUNAT	ARCHIVO CENTRAL	REGISTROS DE FIRMAS	- . .	- . .	- . .
SUNAT	ARCHIVO CENTRAL	RESOLUCIONES DE INTENDENCIA CLASIFICADAS DE ADUANAS	- . .	- . .	- . .
SUNAT	ARCHIVO CENTRAL	PROGRAMAS DE AUDITORÍA ESPECIALIZADA	- . .	- . .	- . .
SUNAT	ARCHIVO CENTRAL	PROGRAMAS DE AUDITORÍA ESPECÍFICA	- . .	- . .	- . .
SUNAT	ARCHIVO CENTRAL	NOTAS DE INTELIGENCIA	- . .	- . .	- . .
SUNAT	ARCHIVO CENTRAL	NOTAS INFORMATIVAS	- . .	- . .	- . .
SUNAT	ARCHIVO CENTRAL	FICHAS DE EVALUACIÓN DE DENUNCIAS	- . .	- . .	- . .
SUNAT	ARCHIVO CENTRAL	ESTADÍSTICAS DE GESTIÓN	- . .	- . .	- . .
SUNAT	ARCHIVO CENTRAL	NOTIFICACIONES ADUANERAS	- . .	- . .	- . .
SUNAT	ARCHIVO CENTRAL	DECLARACIONES JURADAS DE DINERO	- . .	- . .	- . .
SUNAT	ARCHIVO CENTRAL	AUTORIZACIÓN DE EXAMEN NO INVASIVO	- . .	- . .	- . .
SUNAT	ARCHIVO CENTRAL	ACTAS DE RETENCIÓN DE DINERO EN EFECTIVO Y/O INSTUMENTOS FINANCIEROS NEGOCIABLES	- . .	- . .	- . .
SUNAT	ARCHIVO CENTRAL	ACTAS DE HALLAZGOS	- . .	- . .	- . .
SUNAT	ARCHIVO CENTRAL	INMOVILIZACIONES / INCAUTACIONES	- . .	- . .	- . .
SUNAT	ARCHIVO CENTRAL	ACTAS DE INSPECCIÓN DE ADUANAS	- . .	- . .	- . .
SUNAT	ARCHIVO CENTRAL	FISCALIZACIONES	- . .	- . .	- . .
SUNAT	ARCHIVO CENTRAL	RECURSOS IMPUGNATORIOS	- . .	- . .	- . .
SUNAT	ARCHIVO CENTRAL	PROCEDIMIENTOS NO CONTENCIOSOS ADUANEROS VINCULADOS	- . .	- . .	- . .

NIVEL DE ARCHIVO		Central <input checked="" type="checkbox"/>	Gestión <input type="checkbox"/>	Desconcentrado <input type="checkbox"/>	Periférico* <input type="checkbox"/>
NOMBRE O DENOMINACIÓN DEL ARCHIVO					
FONDO(s)	SECCIÓN	SERIE DOCUMENTAL	FECHAS EXTREMAS AÑO DESDE	FECHAS EXTREMAS AÑO HASTA	CANTIDAD DE UNIDADES DE CONSERVACIÓN
SUNAT	ARCHIVO CENTRAL	RECURSOS ADMINISTRATIVOS	- . -	- . -	- . -
SUNAT	ARCHIVO CENTRAL	PROCEDIMIENTOS NO CONTENCIOSOS ADUANEROS NO VINCULADOS	- . -	- . -	- . -
SUNAT	ARCHIVO CENTRAL	COBRANZAS COACTIVAS	- . -	- . -	- . -
SUNAT	ARCHIVO CENTRAL	FRACCIONAMIENTOS	- . -	- . -	- . -
SUNAT	ARCHIVO CENTRAL	INVENTARIOS DE CUENTAS POR COBRAR	- . -	- . -	- . -
SUNAT	ARCHIVO CENTRAL	INVENTARIOS DE GARANTÍAS	- . -	- . -	- . -
SUNAT	ARCHIVO CENTRAL	CONSTANCIAS DE EMISIÓN Y ENTREGA DE CHEQUES	- . -	- . -	- . -
SUNAT	ARCHIVO CENTRAL	DEVOLUCIONES DE PAGOS	- . -	- . -	- . -
SUNAT	ARCHIVO CENTRAL	CERTIFICACIONES	- . -	- . -	- . -
SUNAT	ARCHIVO CENTRAL	OPERADORES DE COMERCIO EXTERIOR	- . -	- . -	- . -
SUNAT	ARCHIVO CENTRAL	REGISTROS DE PERSONAL DE OPERADORES DE COMERCIO EXTERIOR	- . -	- . -	- . -
SUNAT	ARCHIVO CENTRAL	RESOLUCIONES DE DIVISIÓN DE ADUANAS	- . -	- . -	- . -
SUNAT	ARCHIVO CENTRAL	REGISTROS VOLUNTARIOS DE TITULARES DE DERECHO	- . -	- . -	- . -
SUNAT	ARCHIVO CENTRAL	REGISTROS DE LIBERACIONES PARA EVENTOS	- . -	- . -	- . -
SUNAT	ARCHIVO CENTRAL	INFORMES JURÍDICO ADUANEROS	- . -	- . -	- . -
SUNAT	ARCHIVO CENTRAL	INFORMES JURÍDICO ADUANEROS CLASIFICADOS	- . -	- . -	- . -
SUNAT	ARCHIVO CENTRAL	LIBROS CONTABLES PRINCIPALES - CAPTADORA	- . -	- . -	- . -
SUNAT	ARCHIVO CENTRAL	DOCUMENTOS VALORADOS	- . -	- . -	- . -
SUNAT	ARCHIVO CENTRAL	ESTADOS FINANCIEROS Y PRESUPUESTARIOS - CAPTADORA	- . -	- . -	- . -
SUNAT	ARCHIVO CENTRAL	BALANCES DE COMPROBACIÓN DE LAS ADUANAS	- . -	- . -	- . -
SUNAT	ARCHIVO CENTRAL	INVENTARIOS DE VALORES	- . -	- . -	- . -
SUNAT	ARCHIVO CENTRAL	NOTAS DE CONTABILIDAD	- . -	- . -	- . -
SUNAT	ARCHIVO CENTRAL	SEGURIDAD SOCIAL	- . -	- . -	- . -
SUNAT	ARCHIVO CENTRAL	PROCESOS DE FISCALIZACIÓN	- . -	- . -	- . -
SUNAT	ARCHIVO CENTRAL	INSTRUCTIVOS	- . -	- . -	- . -
SUNAT	ARCHIVO CENTRAL	PROGRAMACIONES DE ACCIONES DE CONTROL	- . -	- . -	- . -
SUNAT	ARCHIVO CENTRAL	PROCEDIMIENTOS CONCURSALES	- . -	- . -	- . -
SUNAT	ARCHIVO CENTRAL	RESOLUCIONES DE INTENDENCIA CLASIFICADAS DE TRIBUTOS INTERNOS	- . -	- . -	- . -
SUNAT	ARCHIVO CENTRAL	EXPEDIENTES DE INTERCAMBIO DE INFORMACIÓN	- . -	- . -	- . -
SUNAT	ARCHIVO CENTRAL	EXPEDIENTES DE INFORMACIÓN Y ANÁLISIS	- . -	- . -	- . -
SUNAT	ARCHIVO CENTRAL	INFORMES DE TRATAMIENTO DE RIESGOS DE EVASIÓN Y ELUSIÓN TRIBUTARIA	- . -	- . -	- . -
SUNAT	ARCHIVO CENTRAL	INFORMES DE ANÁLISIS DE CASOS ESPECIALES	- . -	- . -	- . -
SUNAT	ARCHIVO CENTRAL	REQUERIMIENTOS NORMATIVOS	- . -	- . -	- . -
SUNAT	ARCHIVO CENTRAL	SUSTENTATORIOS DE ACOGIMIENTO AL RÉGIMEN DE REPATRIACIÓN	- . -	- . -	- . -
SUNAT	ARCHIVO CENTRAL	RESOLUCIONES DE GERENCIA CLASIFICADAS DE TRIBUTOS INTERNOS	- . -	- . -	- . -
SUNAT	ARCHIVO CENTRAL	ESTUDIOS E INVESTIGACIONES DE INSUMOS QUÍMICOS	- . -	- . -	- . -
SUNAT	ARCHIVO CENTRAL	CONSULTAS TÉCNICAS DE INSUMOS QUÍMICOS	- . -	- . -	- . -
SUNAT	ARCHIVO CENTRAL	REGISTROS DE BIENES FISCALIZADOS	- . -	- . -	- . -
SUNAT	ARCHIVO CENTRAL	ACTUALIZACIONES DE REGISTROS DE BIENES FISCALIZADOS	- . -	- . -	- . -
SUNAT	ARCHIVO CENTRAL	ACCIONES DE CONTROL Y FISCALIZACIÓN	- . -	- . -	- . -
SUNAT	ARCHIVO CENTRAL	NOTIFICACIONES	- . -	- . -	- . -
SUNAT	ARCHIVO CENTRAL	COMUNICACIONES AL CONTRIBUYENTE	- . -	- . -	- . -
SUNAT	ARCHIVO CENTRAL	INFORMES JURÍDICO TRIBUTARIOS CLASIFICADOS	- . -	- . -	- . -
SUNAT	ARCHIVO CENTRAL	INFORMES JURÍDICO TRIBUTARIOS	- . -	- . -	- . -

NIVEL DE ARCHIVO		Central <input checked="" type="checkbox"/>	Gestión <input type="checkbox"/>	Desconcentrado <input type="checkbox"/>	Periférico* <input type="checkbox"/>
NOMBRE O DENOMINACIÓN DEL ARCHIVO					
FONDO(s)	SECCIÓN	SERIE DOCUMENTAL	FECHAS EXTREMAS AÑO DESDE	FECHAS EXTREMAS AÑO HASTA	CANTIDAD DE UNIDADES DE CONSERVACIÓN
SUNAT	ARCHIVO CENTRAL	TRANSFERENCIAS DE GESTIÓN	- . -	- . -	- . -
SUNAT	ARCHIVO CENTRAL	REPORTES PARA LA TRANSFERENCIA DE GESTIÓN	- . -	- . -	- . -
SUNAT	ARCHIVO CENTRAL	SISTEMA DE CONTROL INTERNO	- . -	- . -	- . -
SUNAT	ARCHIVO CENTRAL	REGISTROS DE ASISTENCIA DEL PERSONAL DEL APOYO POLICIAL	- . -	- . -	- . -
SUNAT	ARCHIVO CENTRAL	REGISTROS DE CONTROL DE SEGURIDAD	- . -	- . -	- . -
SUNAT	ARCHIVO CENTRAL	RESOLUCIONES DE INTENDENCIA CLASIFICADAS	- . -	- . -	- . -
SUNAT	ARCHIVO CENTRAL	RESOLUCIONES DE INTENDENCIA	- . -	- . -	- . -
SUNAT	ARCHIVO CENTRAL	INSTRUMENTOS DE GESTIÓN DE RECURSOS HUMANOS	- . -	- . -	- . -
SUNAT	ARCHIVO CENTRAL	RESOLUCIONES DE GERENCIA CLASIFICADAS	- . -	- . -	- . -
SUNAT	ARCHIVO CENTRAL	RESOLUCIONES DE GERENCIA	- . -	- . -	- . -
SUNAT	ARCHIVO CENTRAL	REGISTROS DE ASISTENCIAS	- . -	- . -	- . -
SUNAT	ARCHIVO CENTRAL	BOLETAS DE PAGO	- . -	- . -	- . -
SUNAT	ARCHIVO CENTRAL	REGISTROS DE VACACIONES	- . -	- . -	- . -
SUNAT	ARCHIVO CENTRAL	FUENTES DE DESCUENTO DE PLANILLAS	- . -	- . -	- . -
SUNAT	ARCHIVO CENTRAL	PLANILLAS DE PAGO	- . -	- . -	- . -
SUNAT	ARCHIVO CENTRAL	EVALUACIONES DE PROCEDIMIENTOS ADMINISTRATIVOS DISCIPLINARIOS	- . -	- . -	- . -
SUNAT	ARCHIVO CENTRAL	LEGAJOS DE PENSIONISTAS 20530	- . -	- . -	- . -
SUNAT	ARCHIVO CENTRAL	LEGAJOS DE PERSONAL	- . -	- . -	- . -
SUNAT	ARCHIVO CENTRAL	PROCESOS DE SELECCIÓN DE PERSONAL POR CONCURSO DE MÉRITOS EXTERNO	- . -	- . -	- . -
SUNAT	ARCHIVO CENTRAL	PROGRAMAS DE MODALIDADES FORMATIVAS LABORALES	- . -	- . -	- . -
SUNAT	ARCHIVO CENTRAL	PLANES ANUALES DE CAPACITACIÓN	- . -	- . -	- . -
SUNAT	ARCHIVO CENTRAL	PROGRAMAS DE BECAS	- . -	- . -	- . -
SUNAT	ARCHIVO CENTRAL	REGISTROS PERSONALES DE EVALUACIÓN DEL DESEMPEÑO LABORAL	- . -	- . -	- . -
SUNAT	ARCHIVO CENTRAL	REGISTROS PERSONALES DE SELECCIÓN INTERNA	- . -	- . -	- . -
SUNAT	ARCHIVO CENTRAL	REGISTROS DE CARRERA LABORAL	- . -	- . -	- . -
SUNAT	ARCHIVO CENTRAL	INSTRUMENTOS DE SELECCIÓN INTERNO DE PERSONAL	- . -	- . -	- . -
SUNAT	ARCHIVO CENTRAL	INSTRUMENTOS DE EVALUACIÓN DEL DESEMPEÑO LABORAL	- . -	- . -	- . -
SUNAT	ARCHIVO CENTRAL	INSTRUMENTOS DE CARRERA LABORAL	- . -	- . -	- . -
SUNAT	ARCHIVO CENTRAL	INSTRUMENTOS DE GESTIÓN DEL TALENTO	- . -	- . -	- . -
SUNAT	ARCHIVO CENTRAL	INFORMES DE CLIMA LABORAL	- . -	- . -	- . -
SUNAT	ARCHIVO CENTRAL	CASOS DE BIENESTAR SOCIAL	- . -	- . -	- . -
SUNAT	ARCHIVO CENTRAL	PROGRAMAS DE SEGURO MÉDICO FAMILIAR ADMINISTRATIVO	- . -	- . -	- . -
SUNAT	ARCHIVO CENTRAL	PROGRAMAS DE SEGURO MÉDICO FAMILIAR DEL PERSONAL	- . -	- . -	- . -
SUNAT	ARCHIVO CENTRAL	TRASLADOS DE PERSONAL	- . -	- . -	- . -
SUNAT	ARCHIVO CENTRAL	LICENCIAS	- . -	- . -	- . -
SUNAT	ARCHIVO CENTRAL	SEGUROS DE VIDA LEY ADMINISTRATIVO	- . -	- . -	- . -
SUNAT	ARCHIVO CENTRAL	SEGUROS DE VIDA LEY DEL PERSONAL	- . -	- . -	- . -
SUNAT	ARCHIVO CENTRAL	INFORMES DE BIENESTAR SOCIAL	- . -	- . -	- . -
SUNAT	ARCHIVO CENTRAL	ACCIONES DE SERVICIOS SOCIALES ANTE ESSALUD	- . -	- . -	- . -
SUNAT	ARCHIVO CENTRAL	INFORMES SOCIOECONÓMICOS	- . -	- . -	- . -
SUNAT	ARCHIVO CENTRAL	INFORMES DE SALUD OCUPACIONAL	- . -	- . -	- . -
SUNAT	ARCHIVO CENTRAL	PROPUESTAS COLECTIVAS	- . -	- . -	- . -
SUNAT	ARCHIVO CENTRAL	APROBACIONES DE BASES DE LOS PROCESOS DE SELECCIÓN	- . -	- . -	- . -

NIVEL DE ARCHIVO		Central <input checked="" type="checkbox"/>	Gestión <input type="checkbox"/>	Desconcentrado <input type="checkbox"/>	Periférico* <input type="checkbox"/>
NOMBRE O DENOMINACIÓN DEL ARCHIVO					
FONDO(s)	SECCIÓN	SERIE DOCUMENTAL	FECHAS EXTREMAS AÑO DESDE	FECHAS EXTREMAS AÑO HASTA	CANTIDAD DE UNIDADES DE CONSERVACIÓN
SUNAT	ARCHIVO CENTRAL	FORMATOS DE DESIGNACIÓN Y/O RECONFORMACIÓN DEL COMITÉ DE SELECCIÓN	- . .	- . .	- . .
SUNAT	ARCHIVO CENTRAL	ACTAS DEL PROCESO DE SELECCIÓN	- . .	- . .	- . .
SUNAT	ARCHIVO CENTRAL	CONTRATACIONES DIRECTAS EXCEPCIONALES	- . .	- . .	- . .
SUNAT	ARCHIVO CENTRAL	ÓRDENES DE COMPRAS Y SERVICIOS	- . .	- . .	- . .
SUNAT	ARCHIVO CENTRAL	INFORMES TÉCNICOS DEL PROCESO DE CONTRATACIÓN	- . .	- . .	- . .
SUNAT	ARCHIVO CENTRAL	ADJUDICACIONES DE MENOR CUANTÍA	- . .	- . .	- . .
SUNAT	ARCHIVO CENTRAL	ADJUDICACIONES DE MENOR CUANTÍA DERIVADA	- . .	- . .	- . .
SUNAT	ARCHIVO CENTRAL	ADJUDICACIONES DIRECTAS PÚBLICAS	- . .	- . .	- . .
SUNAT	ARCHIVO CENTRAL	ADJUDICACIONES DIRECTAS SELECTIVAS	- . .	- . .	- . .
SUNAT	ARCHIVO CENTRAL	CONCURSOS PÚBLICOS	- . .	- . .	- . .
SUNAT	ARCHIVO CENTRAL	CONVENIOS INTERNACIONALES	- . .	- . .	- . .
SUNAT	ARCHIVO CENTRAL	ACUERDOS MARCO	- . .	- . .	- . .
SUNAT	ARCHIVO CENTRAL	EXONERACIONES	- . .	- . .	- . .
SUNAT	ARCHIVO CENTRAL	LICITACIONES PÚBLICAS	- . .	- . .	- . .
SUNAT	ARCHIVO CENTRAL	REGÍMENES ESPECIALES DE SELECCIÓN	- . .	- . .	- . .
SUNAT	ARCHIVO CENTRAL	SUBASTAS INVERSAS	- . .	- . .	- . .
SUNAT	ARCHIVO CENTRAL	ADJUDICACIONES SIMPLIFICADAS	- . .	- . .	- . .
SUNAT	ARCHIVO CENTRAL	CONTRATACIONES DIRECTAS	- . .	- . .	- . .
SUNAT	ARCHIVO CENTRAL	CONCURSOS PÚBLICOS DE MÉRITOS	- . .	- . .	- . .
SUNAT	ARCHIVO CENTRAL	CONTRATOS INTERNACIONALES	- . .	- . .	- . .
SUNAT	ARCHIVO CENTRAL	COMPARACIONES DE PRECIOS	- . .	- . .	- . .
SUNAT	ARCHIVO CENTRAL	CONSULTORES INDIVIDUALES	- . .	- . .	- . .
SUNAT	ARCHIVO CENTRAL	INFORMES DE GESTIÓN DE ALMACENES	- . .	- . .	- . .
SUNAT	ARCHIVO CENTRAL	ACTAS DE ENTREGA O SALIDA DE BIENES POR DEVOLUCIÓN	- . .	- . .	- . .
SUNAT	ARCHIVO CENTRAL	ACTAS DE ENTREGA O SALIDA DE BIENES POR DISPOSICIÓN	- . .	- . .	- . .
SUNAT	ARCHIVO CENTRAL	ACTAS DE RECEPCIÓN O INGRESO DE BIENES	- . .	- . .	- . .
SUNAT	ARCHIVO CENTRAL	INVENTARIOS GENERALES DE BIENES	- . .	- . .	- . .
SUNAT	ARCHIVO CENTRAL	INFORMES DE TASACIONES	- . .	- . .	- . .
SUNAT	ARCHIVO CENTRAL	DISPOSICIONES DE BIENES Y MERCANCÍAS	- . .	- . .	- . .
SUNAT	ARCHIVO CENTRAL	MOVIMIENTOS DE BIENES PATRIMONIALES	- . .	- . .	- . .
SUNAT	ARCHIVO CENTRAL	MOVIMIENTOS DE BIENES DE USO Y CONSUMO	- . .	- . .	- . .
SUNAT	ARCHIVO CENTRAL	DISPOSICIONES DE BIENES DE USO Y CONSUMO	- . .	- . .	- . .
SUNAT	ARCHIVO CENTRAL	INFORMES DE INFRAESTRUCTURA Y EQUIPAMIENTO	- . .	- . .	- . .
SUNAT	ARCHIVO CENTRAL	ÓRDENES DE PAGO DE SERVICIOS	- . .	- . .	- . .
SUNAT	ARCHIVO CENTRAL	INFORMES DE CONFORMIDAD DE SERVICIOS Y/O BIENES	- . .	- . .	- . .
SUNAT	ARCHIVO CENTRAL	PEDIDOS DE SERVICIOS	- . .	- . .	- . .
SUNAT	ARCHIVO CENTRAL	AUTORIZACIONES DE SALIDA DE VEHÍCULOS	- . .	- . .	- . .
SUNAT	ARCHIVO CENTRAL	VALES DE COMBUSTIBLE	- . .	- . .	- . .
SUNAT	ARCHIVO CENTRAL	NORMAS Y/O PROCEDIMIENTOS	- . .	- . .	- . .
SUNAT	ARCHIVO CENTRAL	ACTAS DE COMITÉ DE FINANZAS Y/O PATRIMONIO	- . .	- . .	- . .
SUNAT	ARCHIVO CENTRAL	ESTADOS FINANCIEROS Y PRESUPUESTARIOS - GASTADORA	- . .	- . .	- . .
SUNAT	ARCHIVO CENTRAL	LIBROS CONTABLES PRINCIPALES - GASTADORA	- . .	- . .	- . .
SUNAT	ARCHIVO CENTRAL	LIBROS CONTABLES AUXILIARES - GASTADORA	- . .	- . .	- . .
SUNAT	ARCHIVO CENTRAL	COMPROBANTES DE GIRO	- . .	- . .	- . .

NIVEL DE ARCHIVO		Central <input checked="" type="checkbox"/>	Gestión <input type="checkbox"/>	Desconcentrado <input type="checkbox"/>	Periférico* <input type="checkbox"/>
NOMBRE O DENOMINACIÓN DEL ARCHIVO					
FONDO(s)	SECCIÓN	SERIE DOCUMENTAL	FECHAS EXTREMAS AÑO DESDE	FECHAS EXTREMAS AÑO HASTA	CANTIDAD DE UNIDADES DE CONSERVACIÓN
SUNAT	ARCHIVO CENTRAL	LIQUIDACIONES DE ADELANTOS A RENDIR CUENTAS	- . -	- . -	- . -
SUNAT	ARCHIVO CENTRAL	FONDOS FIJOS DE CAJA CHICA	- . -	- . -	- . -
SUNAT	ARCHIVO CENTRAL	ESTADOS DE CUENTAS BANCARIAS	- . -	- . -	- . -
SUNAT	ARCHIVO CENTRAL	NOTAS DE ABONOS Y CARGOS	- . -	- . -	- . -
SUNAT	ARCHIVO CENTRAL	TALONES DE CHEQUES Y CHEQUES ANULADOS	- . -	- . -	- . -
SUNAT	ARCHIVO CENTRAL	SUBASTAS DE FONDOS	- . -	- . -	- . -
SUNAT	ARCHIVO CENTRAL	REGISTROS DE CAJA CHICA	- . -	- . -	- . -
SUNAT	ARCHIVO CENTRAL	PRESUPUESTOS INSTITUCIONALES DE APERTURA	- . -	- . -	- . -
SUNAT	ARCHIVO CENTRAL	CERTIFICACIONES DE CRÉDITOS PRESUPUESTARIOS	- . -	- . -	- . -
SUNAT	ARCHIVO CENTRAL	EJECUCIONES DEL PRESUPUESTO	- . -	- . -	- . -
SUNAT	ARCHIVO CENTRAL	INFORMES DE GESTIÓN DE GASTOS	- . -	- . -	- . -
SUNAT	ARCHIVO CENTRAL	PROGRAMACIONES PREVISIONALES DEL PRESUPUESTO	- . -	- . -	- . -
SUNAT	ARCHIVO CENTRAL	PROGRAMACIONES Y FORMULACIONES DEL PRESUPUESTO	- . -	- . -	- . -
SUNAT	ARCHIVO CENTRAL	MODIFICACIONES PRESUPUESTALES	- . -	- . -	- . -
SUNAT	ARCHIVO CENTRAL	SIGNOS DISTINTIVOS DE MARCAS Y PATENTES	- . -	- . -	- . -
SUNAT	ARCHIVO CENTRAL	INSTRUMENTOS DE LA TITULARIDAD, ADMINISTRACIÓN Y/O MODIFICACIÓN DEL INMUEBLE	- . -	- . -	- . -
SUNAT	ARCHIVO CENTRAL	ACTOS JURÍDICOS PARA GESTIÓN DE BIENES PATRIMONIALES	- . -	- . -	- . -
SUNAT	ARCHIVO CENTRAL	INVENTARIOS DE BIENES PATRIMONIALES	- . -	- . -	- . -
SUNAT	ARCHIVO CENTRAL	ALTAS Y BAJAS DE BIENES MUEBLES	- . -	- . -	- . -
SUNAT	ARCHIVO CENTRAL	RECUPERACIONES DE BIENES PATRIMONIALES	- . -	- . -	- . -
SUNAT	ARCHIVO CENTRAL	SEGUROS PATRIMONIALES Y CORREDORES DE SEGUROS	- . -	- . -	- . -
SUNAT	ARCHIVO CENTRAL	SINIESTROS	- . -	- . -	- . -
SUNAT	ARCHIVO CENTRAL	ASIGNACIONES DE RESPONSABLES POR OCURRENCIA DE SINIESTROS	- . -	- . -	- . -
SUNAT	ARCHIVO CENTRAL	DONACIONES DE BIENES DADOS DE BAJA	- . -	- . -	- . -
SUNAT	ARCHIVO CENTRAL	FORMULACIONES Y EVALUACIONES DE PROYECTOS DE INVERSIÓN	- . -	- . -	- . -
SUNAT	ARCHIVO CENTRAL	INFORMES TÉCNICOS DE INVERSIONES	- . -	- . -	- . -
SUNAT	ARCHIVO CENTRAL	INFORMES DE ASESORÍA LEGAL INTERNA CLASIFICADA	- . -	- . -	- . -
SUNAT	ARCHIVO CENTRAL	INFORMES DE ASESORÍA LEGAL INTERNA	- . -	- . -	- . -
SUNAT	ARCHIVO CENTRAL	INFORMES LEGALES ADMINISTRATIVOS CLASIFICADOS	- . -	- . -	- . -
SUNAT	ARCHIVO CENTRAL	INFORMES LEGALES ADMINISTRATIVOS	- . -	- . -	- . -
SUNAT	ARCHIVO CENTRAL	INFORMES LEGALES, LABORALES Y CIVILES CLASIFICADOS	- . -	- . -	- . -
SUNAT	ARCHIVO CENTRAL	INFORMES LEGALES, LABORALES Y CIVILES	- . -	- . -	- . -
SUNAT	ARCHIVO CENTRAL	RESOLUCIONES JEFATURALES DE LA UNIDAD EJECUTORA DE INVERSIÓN PÚBLICA	- . -	- . -	- . -
SUNAT	ARCHIVO CENTRAL	INFORMES DE GESTIÓN FINANCIERA	- . -	- . -	- . -
SUNAT	ARCHIVO CENTRAL	INFORMES DE GESTIÓN DE PROYECTOS	- . -	- . -	- . -
SUNAT	ARCHIVO CENTRAL	LÍNEA BASE DE LOS PROYECTOS DE INVERSIÓN PÚBLICA	- . -	- . -	- . -
SUNAT	ARCHIVO CENTRAL	INFORMES DE EVALUACIÓN DE ESTUDIOS - FASE DE INVERSIÓN	- . -	- . -	- . -
SUNAT	ARCHIVO CENTRAL	PROYECTOS DE INVERSIÓN PÚBLICA	- . -	- . -	- . -
SUNAT	ARCHIVO CENTRAL	INFORMES DE GESTIÓN DE LA DIRECCIÓN EJECUTIVA	- . -	- . -	- . -
SUNAT	ARCHIVO CENTRAL	PROCESOS DE SELECCIÓN	- . -	- . -	- . -
SUNAT	ARCHIVO CENTRAL	INFORMES ADMINISTRATIVOS Y FINANCIEROS	- . -	- . -	- . -
SUNAT	ARCHIVO CENTRAL	INFORMES DE COORDINACIÓN TÉCNICA	- . -	- . -	- . -

NIVEL DE ARCHIVO		Central <input type="checkbox"/>	Gestión <input checked="" type="checkbox"/>	Desconcentrado <input type="checkbox"/>	Periférico* <input type="checkbox"/>
NOMBRE O DENOMINACIÓN DEL ARCHIVO					
FONDO(s)	SECCIÓN	SERIE DOCUMENTAL	FECHAS EXTREMAS AÑO DESDE	FECHAS EXTREMAS AÑO HASTA	CANTIDAD DE UNIDADES DE CONSERVACIÓN
SUNAT	SUPERINTENDENCIA NACIONAL DE ADUANAS Y DE ADMINISTRACIÓN TRIBUTARIA	INFORMACIÓN CLASIFICADA	- . .	- . .	- . .
SUNAT	SUPERINTENDENCIA NACIONAL DE ADUANAS Y DE ADMINISTRACIÓN TRIBUTARIA	CORRESPONDENCIA DE ALTA DIRECCIÓN	- . .	- . .	- . .
SUNAT	ÓRGANO DE CONTROL INSTITUCIONAL	PLANES ANUALES DE CONTROL	- . .	- . .	- . .
SUNAT	ÓRGANO DE CONTROL INSTITUCIONAL	INFORMACIÓN CLASIFICADA	- . .	- . .	- . .
SUNAT	DIVISIÓN DE AUDITORÍA DE OPERACIONES TRIBUTARIAS	INFORMES DE LABORES DE CONTROL	- . .	- . .	- . .
SUNAT	DIVISIÓN DE AUDITORÍA DE OPERACIONES TRIBUTARIAS	PAPELES DE TRABAJO DE CONTROL INTERNO	- . .	- . .	- . .
SUNAT	DIVISIÓN DE AUDITORÍA DE OPERACIONES TRIBUTARIAS	SEGUIMIENTOS E IMPLEMENTACIÓN DE RECOMENDACIONES	- . .	- . .	- . .
SUNAT	DIVISIÓN DE AUDITORÍA DE OPERACIONES TRIBUTARIAS	INFORMACIÓN CLASIFICADA	- . .	- . .	- . .
SUNAT	DIVISIÓN DE AUDITORÍA DE OPERACIONES ADUANERAS	INFORMES DE LABORES DE CONTROL	- . .	- . .	- . .
SUNAT	DIVISIÓN DE AUDITORÍA DE OPERACIONES ADUANERAS	PAPELES DE TRABAJO DE CONTROL INTERNO	- . .	- . .	- . .
SUNAT	DIVISIÓN DE AUDITORÍA DE OPERACIONES ADUANERAS	SEGUIMIENTOS E IMPLEMENTACIÓN DE RECOMENDACIONES	- . .	- . .	- . .
SUNAT	DIVISIÓN DE AUDITORÍA DE OPERACIONES ADUANERAS	INFORMACIÓN CLASIFICADA	- . .	- . .	- . .
SUNAT	DIVISIÓN DE AUDITORÍA DE SISTEMAS INFORMÁTICOS	INFORMES DE LABORES DE CONTROL	- . .	- . .	- . .
SUNAT	DIVISIÓN DE AUDITORÍA DE SISTEMAS INFORMÁTICOS	PAPELES DE TRABAJO DE CONTROL INTERNO	- . .	- . .	- . .
SUNAT	DIVISIÓN DE AUDITORÍA DE SISTEMAS INFORMÁTICOS	SEGUIMIENTOS E IMPLEMENTACIÓN DE RECOMENDACIONES	- . .	- . .	- . .
SUNAT	DIVISIÓN DE AUDITORÍA DE SISTEMAS INFORMÁTICOS	INFORMACIÓN CLASIFICADA	- . .	- . .	- . .
SUNAT	DIVISIÓN DE AUDITORÍA DE SISTEMAS ADMINISTRATIVOS	INFORMES DE LABORES DE CONTROL	- . .	- . .	- . .
SUNAT	DIVISIÓN DE AUDITORÍA DE SISTEMAS ADMINISTRATIVOS	PAPELES DE TRABAJO DE CONTROL INTERNO	- . .	- . .	- . .
SUNAT	DIVISIÓN DE AUDITORÍA DE SISTEMAS ADMINISTRATIVOS	SEGUIMIENTOS E IMPLEMENTACIÓN DE RECOMENDACIONES	- . .	- . .	- . .
SUNAT	DIVISIÓN DE AUDITORÍA DE SISTEMAS ADMINISTRATIVOS	INFORMACIÓN CLASIFICADA	- . .	- . .	- . .
SUNAT	PROCURADURÍA PÚBLICA	LEGAJOS DE ACTUACIONES JUDICIALES	- . .	- . .	- . .
SUNAT	PROCURADURÍA PÚBLICA	LEGAJOS DE ACTUACIONES ADMINISTRATIVAS	- . .	- . .	- . .
SUNAT	PROCURADURÍA PÚBLICA	LEGAJOS DE PROCESOS ARBITRALES	- . .	- . .	- . .
SUNAT	PROCURADURÍA PÚBLICA	LEGAJOS DE ACTUACIONES FISCALES	- . .	- . .	- . .
SUNAT	PROCURADURÍA PÚBLICA	PLANES ANUALES DE DEFENSA JURÍDICA	- . .	- . .	- . .
SUNAT	PROCURADURÍA PÚBLICA	INFORMES DE DEFENSA JURÍDICA	- . .	- . .	- . .
SUNAT	PROCURADURÍA PÚBLICA	CIRCULARES	- . .	- . .	- . .
SUNAT	PROCURADURÍA PÚBLICA	INFORMACIÓN CLASIFICADA	- . .	- . .	- . .
SUNAT	PROCURADURÍA PÚBLICA	CORRESPONDENCIA	- . .	- . .	- . .
SUNAT	OFICINA DE GESTIÓN Y SOPORTE	INFORMACIÓN CLASIFICADA	- . .	- . .	- . .
SUNAT	OFICINA DE GESTIÓN Y SOPORTE	CORRESPONDENCIA	- . .	- . .	- . .
SUNAT	SECRETARÍA INSTITUCIONAL	RESOLUCIONES DE SECRETARÍA INSTITUCIONAL CLASIFICADAS	- . .	- . .	- . .
SUNAT	SECRETARÍA INSTITUCIONAL	ACTAS DEL COMITÉ DE ALTA DIRECCIÓN	- . .	- . .	- . .
SUNAT	SECRETARÍA INSTITUCIONAL	ACTAS DEL CONSEJO DIRECTIVO	- . .	- . .	- . .
SUNAT	SECRETARÍA INSTITUCIONAL	INFORMACIÓN CLASIFICADA	- . .	- . .	- . .
SUNAT	SECRETARÍA INSTITUCIONAL	CORRESPONDENCIA	- . .	- . .	- . .
SUNAT	GERENCIA DE ADMINISTRACIÓN DOCUMENTARIA Y ARCHIVO	RESOLUCIONES DE GERENCIA DE ADMINISTRACIÓN DOCUMENTARIA Y ARCHIVO	- . .	- . .	- . .
SUNAT	GERENCIA DE ADMINISTRACIÓN DOCUMENTARIA Y ARCHIVO	PROGRAMAS DE CONTROL DE DOCUMENTOS ARCHIVÍSTICOS	- . .	- . .	- . .
SUNAT	GERENCIA DE ADMINISTRACIÓN DOCUMENTARIA Y ARCHIVO	EXPEDIENTES DE ELIMINACIÓN DE DOCUMENTOS	- . .	- . .	- . .
SUNAT	GERENCIA DE ADMINISTRACIÓN DOCUMENTARIA Y ARCHIVO	ACTAS DE SESIÓN DEL COMITÉ EVALUADOR DE DOCUMENTOS	- . .	- . .	- . .
SUNAT	GERENCIA DE ADMINISTRACIÓN DOCUMENTARIA Y ARCHIVO	EVALUACIONES DE PLANES ANUALES DE TRABAJO DE ARCHIVO	- . .	- . .	- . .

NIVEL DE ARCHIVO		Central <input type="checkbox"/>	Gestión <input checked="" type="checkbox"/>	Desconcentrado <input type="checkbox"/>	Periférico* <input type="checkbox"/>
NOMBRE O DENOMINACIÓN DEL ARCHIVO					
FONDO(s)	SECCIÓN	SERIE DOCUMENTAL	FECHAS EXTREMAS AÑO DESDE	FECHAS EXTREMAS AÑO HASTA	CANTIDAD DE UNIDADES DE CONSERVACIÓN
SUNAT	GERENCIA DE ADMINISTRACIÓN DOCUMENTARIA Y ARCHIVO	CORRESPONDENCIA	- . -	- . -	- . -
SUNAT	DIVISIÓN DE ADMINISTRACIÓN DOCUMENTARIA	RESOLUCIONES DE ALTA DIRECCIÓN	- . -	- . -	- . -
SUNAT	DIVISIÓN DE ADMINISTRACIÓN DOCUMENTARIA	RESOLUCIONES DE ALTA DIRECCIÓN CLASIFICADAS	- . -	- . -	- . -
SUNAT	DIVISIÓN DE ADMINISTRACIÓN DOCUMENTARIA	CIRCULARES DE ALTA DIRECCIÓN	- . -	- . -	- . -
SUNAT	DIVISIÓN DE ADMINISTRACIÓN DOCUMENTARIA	CONVENIOS Y ACUERDOS DE COOPERACIÓN TÉCNICA	- . -	- . -	- . -
SUNAT	DIVISIÓN DE ADMINISTRACIÓN DOCUMENTARIA	SOLICITUDES DE AUTENTICACIONES Y CERTIFICACIONES DE DOCUMENTOS INSTITUCIONALES	- . -	- . -	- . -
SUNAT	DIVISIÓN DE ADMINISTRACIÓN DOCUMENTARIA	CORRESPONDENCIA	- . -	- . -	- . -
SUNAT	DIVISIÓN DE ARCHIVO CENTRAL	TRANSFERENCIAS DE DOCUMENTOS	- . -	- . -	- . -
SUNAT	DIVISIÓN DE ARCHIVO CENTRAL	FORMULARIOS DE RED BANCARIA	- . -	- . -	- . -
SUNAT	DIVISIÓN DE ARCHIVO CENTRAL	INSTRUMENTOS PARA LA CERTIFICACIÓN DE MICROFORMAS	- . -	- . -	- . -
SUNAT	DIVISIÓN DE ARCHIVO CENTRAL	GUÍAS DE REMISIÓN	- . -	- . -	- . -
SUNAT	DIVISIÓN DE ARCHIVO CENTRAL	REQUERIMIENTOS DE DOCUMENTACIÓN	- . -	- . -	- . -
SUNAT	DIVISIÓN DE ARCHIVO CENTRAL	REGISTROS DEL PROCESO DE DIGITALIZACIÓN	- . -	- . -	- . -
SUNAT	DIVISIÓN DE ARCHIVO CENTRAL	CORRESPONDENCIA	- . -	- . -	- . -
SUNAT	GERENCIA DE COMUNICACIONES E IMAGEN INSTITUCIONAL	CORRESPONDENCIA	- . -	- . -	- . -
SUNAT	DIVISIÓN DE COMUNICACIONES	PLANES DE COMUNICACIÓN INSTITUCIONAL	- . -	- . -	- . -
SUNAT	DIVISIÓN DE COMUNICACIONES	CORRESPONDENCIA	- . -	- . -	- . -
SUNAT	DIVISIÓN DE IMAGEN INSTITUCIONAL	PLANES DE IMAGEN INSTITUCIONAL	- . -	- . -	- . -
SUNAT	DIVISIÓN DE IMAGEN INSTITUCIONAL	CAMPAÑAS PUBLICITARIAS	- . -	- . -	- . -
SUNAT	DIVISIÓN DE IMAGEN INSTITUCIONAL	ACTIVIDADES PROTOCOLARES	- . -	- . -	- . -
SUNAT	DIVISIÓN DE IMAGEN INSTITUCIONAL	CORRESPONDENCIA	- . -	- . -	- . -
SUNAT	OFICINA DE NEGOCIACIONES, COOPERACIÓN TÉCNICA Y CONVENIOS	ANTECEDENTES DE LOS CONVENIOS DE ACUERDOS INTERINSTITUCIONALES	- . -	- . -	- . -
SUNAT	OFICINA DE NEGOCIACIONES, COOPERACIÓN TÉCNICA Y CONVENIOS	CORRESPONDENCIA	- . -	- . -	- . -
SUNAT	OFICINA DE DEFENSORÍA DEL CONTRIBUYENTE Y USUARIO ADUANERO	QUEJAS Y SUGERENCIAS DEL CONTRIBUYENTE	- . -	- . -	- . -
SUNAT	OFICINA DE DEFENSORÍA DEL CONTRIBUYENTE Y USUARIO ADUANERO	CORRESPONDENCIA	- . -	- . -	- . -
SUNAT	OFICINA DE FORTALECIMIENTO ÉTICO Y LUCHA CONTRA LA CORRUPCIÓN	PLANES Y PROGRAMAS ANTICORRUPCIÓN	- . -	- . -	- . -
SUNAT	OFICINA DE FORTALECIMIENTO ÉTICO Y LUCHA CONTRA LA CORRUPCIÓN	INFORMES TÉCNICOS DE FORTALECIMIENTO ÉTICO Y LUCHA CONTRA LA CORRUPCIÓN	- . -	- . -	- . -
SUNAT	OFICINA DE FORTALECIMIENTO ÉTICO Y LUCHA CONTRA LA CORRUPCIÓN	INFORMACIÓN CLASIFICADA	- . -	- . -	- . -
SUNAT	OFICINA DE FORTALECIMIENTO ÉTICO Y LUCHA CONTRA LA CORRUPCIÓN	CORRESPONDENCIA	- . -	- . -	- . -
SUNAT	INSTITUTO ADUANERO Y TRIBUTARIO	RESOLUCIONES JEFATURALES	- . -	- . -	- . -
SUNAT	INSTITUTO ADUANERO Y TRIBUTARIO	CORRESPONDENCIA	- . -	- . -	- . -
SUNAT	OFICINA DE REGISTRO ACADÉMICO Y SERVICIOS ADMINISTRATIVOS	EXPEDIENTES ACADÉMICOS	- . -	- . -	- . -
SUNAT	OFICINA DE REGISTRO ACADÉMICO Y SERVICIOS ADMINISTRATIVOS	EXPEDIENTES DE INVESTIGACIÓN ACADÉMICA Y APLICADA	- . -	- . -	- . -
SUNAT	OFICINA DE REGISTRO ACADÉMICO Y SERVICIOS ADMINISTRATIVOS	CORRESPONDENCIA	- . -	- . -	- . -

NIVEL DE ARCHIVO		Central <input type="checkbox"/>	Gestión <input checked="" type="checkbox"/>	Desconcentrado <input type="checkbox"/>	Periférico* <input type="checkbox"/>
NOMBRE O DENOMINACIÓN DEL ARCHIVO					
FONDO(s)	SECCIÓN	SERIE DOCUMENTAL	FECHAS EXTREMAS AÑO DESDE	FECHAS EXTREMAS AÑO HASTA	CANTIDAD DE UNIDADES DE CONSERVACIÓN
SUNAT	GERENCIA DE FORMACIÓN Y CAPACITACIÓN	CORRESPONDENCIA	- . -	- . -	- . -
SUNAT	DIVISIÓN DE FORMACIÓN	CORRESPONDENCIA	- . -	- . -	- . -
SUNAT	DIVISIÓN DE CAPACITACIÓN	CORRESPONDENCIA	- . -	- . -	- . -
SUNAT	GERENCIA DE INVESTIGACIÓN ACADÉMICA Y APLICADA	INFORMES TÉCNICOS DE INVESTIGACIÓN	- . -	- . -	- . -
SUNAT	GERENCIA DE INVESTIGACIÓN ACADÉMICA Y APLICADA	CORRESPONDENCIA	- . -	- . -	- . -
SUNAT	GERENCIA DE CULTURA TRIBUTARIA Y ADUANERA	INFORMES TÉCNICOS DE CULTURA TRIBUTARIA ADUANERA	- . -	- . -	- . -
SUNAT	GERENCIA DE CULTURA TRIBUTARIA Y ADUANERA	CORRESPONDENCIA	- . -	- . -	- . -
SUNAT	INTENDENCIA NACIONAL DE SISTEMAS DE INFORMACIÓN	CORRESPONDENCIA	- . -	- . -	- . -
SUNAT	OFICINA DE SEGURIDAD INFORMÁTICA	CONSULTAS TÉCNICAS Y/O NORMATIVAS	- . -	- . -	- . -
SUNAT	OFICINA DE SEGURIDAD INFORMÁTICA	CORRESPONDENCIA	- . -	- . -	- . -
SUNAT	GERENCIA DE GESTIÓN DE PROCESOS Y PROYECTOS DE SISTEMAS	CONSULTAS TÉCNICAS Y/O NORMATIVAS	- . -	- . -	- . -
SUNAT	GERENCIA DE GESTIÓN DE PROCESOS Y PROYECTOS DE SISTEMAS	CORRESPONDENCIA	- . -	- . -	- . -
SUNAT	DIVISIÓN DE GESTIÓN DE PROYECTOS DE SISTEMAS	CONSULTAS TÉCNICAS Y/O NORMATIVAS	- . -	- . -	- . -
SUNAT	DIVISIÓN DE GESTIÓN DE PROYECTOS DE SISTEMAS	PROYECTOS DE DESARROLLO DE SISTEMAS	- . -	- . -	- . -
SUNAT	DIVISIÓN DE GESTIÓN DE PROYECTOS DE SISTEMAS	CORRESPONDENCIA	- . -	- . -	- . -
SUNAT	DIVISIÓN DE GESTIÓN DE PROCESOS DE SISTEMAS	CONSULTAS TÉCNICAS Y/O NORMATIVAS	- . -	- . -	- . -
SUNAT	DIVISIÓN DE GESTIÓN DE PROCESOS DE SISTEMAS	CORRESPONDENCIA	- . -	- . -	- . -
SUNAT	GERENCIA DE DESARROLLO DE SISTEMAS	CORRESPONDENCIA	- . -	- . -	- . -
SUNAT	DIVISIÓN DE DESARROLLO DE SISTEMAS TRIBUTARIOS	PROYECTOS DE DESARROLLO DE SISTEMAS	- . -	- . -	- . -
SUNAT	DIVISIÓN DE DESARROLLO DE SISTEMAS TRIBUTARIOS	CORRESPONDENCIA	- . -	- . -	- . -
SUNAT	DIVISIÓN DE DESARROLLO DE SISTEMAS ADUANEROS	CORRESPONDENCIA	- . -	- . -	- . -
SUNAT	DIVISIÓN DE DESARROLLO DE SISTEMAS ADMINISTRATIVOS	CORRESPONDENCIA	- . -	- . -	- . -
SUNAT	DIVISIÓN DE DESARROLLO DE SISTEMAS ANALÍTICOS	CORRESPONDENCIA	- . -	- . -	- . -
SUNAT	GERENCIA DE CALIDAD DE SISTEMAS	CORRESPONDENCIA	- . -	- . -	- . -
SUNAT	DIVISIÓN DE CONTROL DE CALIDAD	CORRESPONDENCIA	- . -	- . -	- . -
SUNAT	DIVISIÓN DE ASEGURAMIENTO DE CALIDAD	CORRESPONDENCIA	- . -	- . -	- . -
SUNAT	GERENCIA DE ARQUITECTURA	CONSULTAS TÉCNICAS Y/O NORMATIVAS	- . -	- . -	- . -
SUNAT	GERENCIA DE ARQUITECTURA	CORRESPONDENCIA	- . -	- . -	- . -
SUNAT	DIVISIÓN DE ARQUITECTURA DE INFORMACIÓN Y DE APLICACIONES	CONSULTAS TÉCNICAS Y/O NORMATIVAS	- . -	- . -	- . -
SUNAT	DIVISIÓN DE ARQUITECTURA DE INFORMACIÓN Y DE APLICACIONES	GESTIONES ADMINISTRATIVAS DE BIENES Y SERVICIOS	- . -	- . -	- . -
SUNAT	DIVISIÓN DE ARQUITECTURA DE INFORMACIÓN Y DE APLICACIONES	CORRESPONDENCIA	- . -	- . -	- . -
SUNAT	DIVISIÓN DE ARQUITECTURA TECNOLÓGICA	CONSULTAS TÉCNICAS Y/O NORMATIVAS	- . -	- . -	- . -
SUNAT	DIVISIÓN DE ARQUITECTURA TECNOLÓGICA	GESTIONES ADMINISTRATIVAS DE BIENES Y SERVICIOS	- . -	- . -	- . -
SUNAT	DIVISIÓN DE ARQUITECTURA TECNOLÓGICA	CORRESPONDENCIA	- . -	- . -	- . -
SUNAT	GERENCIA DE OPERACIONES Y SOPORTE A USUARIOS	CORRESPONDENCIA	- . -	- . -	- . -
SUNAT	DIVISIÓN DE SOPORTE Y OPERACIÓN DE LA INFRAESTRUCTURA TECNOLÓGICA	PASES A PRODUCCIÓN DE COMPONENTES INFORMÁTICOS	- . -	- . -	- . -
SUNAT	DIVISIÓN DE SOPORTE Y OPERACIÓN DE LA INFRAESTRUCTURA TECNOLÓGICA	CORRESPONDENCIA	- . -	- . -	- . -
SUNAT	DIVISIÓN DE GESTIÓN DE INFRAESTRUCTURA TECNOLÓGICA	CONSULTAS TÉCNICAS Y/O NORMATIVAS	- . -	- . -	- . -
SUNAT	DIVISIÓN DE GESTIÓN DE INFRAESTRUCTURA TECNOLÓGICA	CORRESPONDENCIA	- . -	- . -	- . -
SUNAT	DIVISIÓN DE ATENCIÓN A USUARIOS	CORRESPONDENCIA	- . -	- . -	- . -

NIVEL DE ARCHIVO		Central <input type="checkbox"/>	Gestión <input checked="" type="checkbox"/>	Desconcentrado <input type="checkbox"/>	Periférico* <input type="checkbox"/>
NOMBRE O DENOMINACIÓN DEL ARCHIVO					
FONDO(s)	SECCIÓN	SERIE DOCUMENTAL	FECHAS EXTREMAS AÑO DESDE	FECHAS EXTREMAS AÑO HASTA	CANTIDAD DE UNIDADES DE CONSERVACIÓN
SUNAT	OFICINA NACIONAL DE PLANEAMIENTO Y ESTUDIOS ECONÓMICOS	PLANES Y PROYECTOS INSTITUCIONALES	- . .	- . .	- . .
SUNAT	OFICINA NACIONAL DE PLANEAMIENTO Y ESTUDIOS ECONÓMICOS	INFORMES VINCULADOS A ESTUDIOS ECONÓMICOS, ORGANIZACIÓN Y PROCESOS	- . .	- . .	- . .
SUNAT	OFICINA NACIONAL DE PLANEAMIENTO Y ESTUDIOS ECONÓMICOS	CORRESPONDENCIA	- . .	- . .	- . .
SUNAT	GERENCIA DE PLANEAMIENTO Y CONTROL DE GESTIÓN	PLANES Y ESTRATEGIAS INSTITUCIONALES	- . .	- . .	- . .
SUNAT	GERENCIA DE PLANEAMIENTO Y CONTROL DE GESTIÓN	CONTROLES DE LA GESTIÓN INSTITUCIONAL	- . .	- . .	- . .
SUNAT	GERENCIA DE PLANEAMIENTO Y CONTROL DE GESTIÓN	CORRESPONDENCIA	- . .	- . .	- . .
SUNAT	DIVISIÓN DE PLANEAMIENTO	INFORMES VINCULADOS AL PLANEAMIENTO INSTITUCIONAL	- . .	- . .	- . .
SUNAT	DIVISIÓN DE PLANEAMIENTO	CORRESPONDENCIA	- . .	- . .	- . .
SUNAT	DIVISIÓN DE EVALUACIÓN Y SEGUIMIENTO	INFORMES DE EVALUACIÓN Y SEGUIMIENTO	- . .	- . .	- . .
SUNAT	DIVISIÓN DE EVALUACIÓN Y SEGUIMIENTO	CORRESPONDENCIA	- . .	- . .	- . .
SUNAT	GERENCIA DE ORGANIZACIÓN Y PROCESOS	INSTRUMENTOS DE GESTIÓN INSTITUCIONAL	- . .	- . .	- . .
SUNAT	GERENCIA DE ORGANIZACIÓN Y PROCESOS	CORRESPONDENCIA	- . .	- . .	- . .
SUNAT	GERENCIA DE ESTUDIOS ECONÓMICOS	INFORMES ECONÓMICOS - TRIBUTARIOS ESPECIALIZADOS	- . .	- . .	- . .
SUNAT	GERENCIA DE ESTUDIOS ECONÓMICOS	CORRESPONDENCIA	- . .	- . .	- . .
SUNAT	DIVISIÓN DE ESTUDIOS ECONÓMICOS	INFORMES ECONÓMICOS - TRIBUTARIOS ESPECIALIZADOS	- . .	- . .	- . .
SUNAT	DIVISIÓN DE ESTUDIOS ECONÓMICOS	CORRESPONDENCIA	- . .	- . .	- . .
SUNAT	DIVISIÓN DE ESTADÍSTICA	INFORMES ECONÓMICOS - TRIBUTARIOS ESPECIALIZADOS	- . .	- . .	- . .
SUNAT	DIVISIÓN DE ESTADÍSTICA	CORRESPONDENCIA	- . .	- . .	- . .
SUNAT	SUPERINTENDENCIA NACIONAL ADJUNTA DE ADUANAS	INFORMACIÓN CLASIFICADA	- . .	- . .	- . .
SUNAT	SUPERINTENDENCIA NACIONAL ADJUNTA DE ADUANAS	CORRESPONDENCIA	- . .	- . .	- . .
SUNAT	OFICINA DE GESTIÓN Y COORDINACIÓN ADUANERA	INFORMACIÓN CLASIFICADA	- . .	- . .	- . .
SUNAT	OFICINA DE GESTIÓN Y COORDINACIÓN ADUANERA	CORRESPONDENCIA	- . .	- . .	- . .
SUNAT	INTENDENCIA NACIONAL DE DESARROLLO E INNOVACIÓN ADUANERA	CIRCULARES ADUANERAS	- . .	- . .	- . .
SUNAT	INTENDENCIA NACIONAL DE DESARROLLO E INNOVACIÓN ADUANERA	RESOLUCIONES DE INTENDENCIA NORMATIVAS DE ADUANAS	- . .	- . .	- . .
SUNAT	INTENDENCIA NACIONAL DE DESARROLLO E INNOVACIÓN ADUANERA	INFORMACIÓN CLASIFICADA	- . .	- . .	- . .
SUNAT	INTENDENCIA NACIONAL DE DESARROLLO E INNOVACIÓN ADUANERA	CORRESPONDENCIA	- . .	- . .	- . .
SUNAT	OFICINA TÉCNICA DE CALIDAD	CONSULTAS TÉCNICAS Y/O NORMATIVAS	- . .	- . .	- . .
SUNAT	OFICINA TÉCNICA DE CALIDAD	INFORMACIÓN CLASIFICADA	- . .	- . .	- . .
SUNAT	OFICINA TÉCNICA DE CALIDAD	INSTRUMENTOS DE LA ADMINISTRACIÓN DEL SISTEMA DE GESTIÓN DE CALIDAD	- . .	- . .	- . .
SUNAT	OFICINA TÉCNICA DE CALIDAD	CORRESPONDENCIA	- . .	- . .	- . .
SUNAT	GERENCIA DE RÉGIMENES Y SERVICIOS ADUANEROS	RESOLUCIONES DE GERENCIA CLASIFICADAS DE ADUANAS	- . .	- . .	- . .
SUNAT	GERENCIA DE RÉGIMENES Y SERVICIOS ADUANEROS	CONSULTAS TÉCNICAS Y/O NORMATIVAS	- . .	- . .	- . .
SUNAT	GERENCIA DE RÉGIMENES Y SERVICIOS ADUANEROS	INFORMACIÓN CLASIFICADA	- . .	- . .	- . .
SUNAT	GERENCIA DE RÉGIMENES Y SERVICIOS ADUANEROS	CORRESPONDENCIA	- . .	- . .	- . .
SUNAT	DIVISIÓN DE PROCESOS DE INGRESO	CONSULTAS TÉCNICAS Y/O NORMATIVAS	- . .	- . .	- . .
SUNAT	DIVISIÓN DE PROCESOS DE INGRESO	INFORMACIÓN CLASIFICADA	- . .	- . .	- . .
SUNAT	DIVISIÓN DE PROCESOS DE INGRESO	CORRESPONDENCIA	- . .	- . .	- . .
SUNAT	DIVISIÓN DE PROCESOS DE SALIDA Y TRÁNSITO	CONSULTAS TÉCNICAS Y/O NORMATIVAS	- . .	- . .	- . .

NIVEL DE ARCHIVO		Central <input type="checkbox"/>	Gestión <input checked="" type="checkbox"/>	Desconcentrado <input type="checkbox"/>	Periférico* <input type="checkbox"/>
NOMBRE O DENOMINACIÓN DEL ARCHIVO					
FONDO(s)	SECCIÓN	SERIE DOCUMENTAL	FECHAS EXTREMAS AÑO DESDE	FECHAS EXTREMAS AÑO HASTA	CANTIDAD DE UNIDADES DE CONSERVACIÓN
SUNAT	DIVISIÓN DE PROCESOS DE SALIDA Y TRÁNSITO	INFORMACIÓN CLASIFICADA	- . -	- . -	- . -
SUNAT	DIVISIÓN DE PROCESOS DE SALIDA Y TRÁNSITO	CORRESPONDENCIA	- . -	- . -	- . -
SUNAT	DIVISIÓN DE PROCESOS DE RÉGIMENES ESPECIALES	CONSULTAS TÉCNICAS Y/O NORMATIVAS	- . -	- . -	- . -
SUNAT	DIVISIÓN DE PROCESOS DE RÉGIMENES ESPECIALES	INFORMACIÓN CLASIFICADA	- . -	- . -	- . -
SUNAT	DIVISIÓN DE PROCESOS DE RÉGIMENES ESPECIALES	CORRESPONDENCIA	- . -	- . -	- . -
SUNAT	DIVISIÓN DE REGULACIÓN DE OPERADORES Y OTROS SERVICIOS ADUANEROS	RESOLUCIONES DE DIVISIÓN CLASIFICADAS DE ADUANAS	- . -	- . -	- . -
SUNAT	DIVISIÓN DE REGULACIÓN DE OPERADORES Y OTROS SERVICIOS ADUANEROS	CONSULTAS TÉCNICAS Y/O NORMATIVAS	- . -	- . -	- . -
SUNAT	DIVISIÓN DE REGULACIÓN DE OPERADORES Y OTROS SERVICIOS ADUANEROS	INFORMACIÓN CLASIFICADA	- . -	- . -	- . -
SUNAT	DIVISIÓN DE REGULACIÓN DE OPERADORES Y OTROS SERVICIOS ADUANEROS	CORRESPONDENCIA	- . -	- . -	- . -
SUNAT	GERENCIA DE TÉCNICA ADUANERA	RESOLUCIONES DE GERENCIA CLASIFICADAS DE ADUANAS	- . -	- . -	- . -
SUNAT	GERENCIA DE TÉCNICA ADUANERA	CONSULTAS TÉCNICAS Y/O NORMATIVAS	- . -	- . -	- . -
SUNAT	GERENCIA DE TÉCNICA ADUANERA	INFORMACIÓN CLASIFICADA	- . -	- . -	- . -
SUNAT	GERENCIA DE TÉCNICA ADUANERA	CORRESPONDENCIA	- . -	- . -	- . -
SUNAT	DIVISIÓN DE TRATADOS ADUANEROS INTERNACIONALES	REGISTROS DE FIRMAS	- . -	- . -	- . -
SUNAT	DIVISIÓN DE TRATADOS ADUANEROS INTERNACIONALES	RESOLUCIONES DE DIVISIÓN CLASIFICADAS DE ADUANAS	- . -	- . -	- . -
SUNAT	DIVISIÓN DE TRATADOS ADUANEROS INTERNACIONALES	CONSULTAS TÉCNICAS Y/O NORMATIVAS	- . -	- . -	- . -
SUNAT	DIVISIÓN DE TRATADOS ADUANEROS INTERNACIONALES	INFORMACIÓN CLASIFICADA	- . -	- . -	- . -
SUNAT	DIVISIÓN DE TRATADOS ADUANEROS INTERNACIONALES	CORRESPONDENCIA	- . -	- . -	- . -
SUNAT	DIVISIÓN DE VALORACIÓN	CONSULTAS TÉCNICAS Y/O NORMATIVAS	- . -	- . -	- . -
SUNAT	DIVISIÓN DE VALORACIÓN	INFORMACIÓN CLASIFICADA	- . -	- . -	- . -
SUNAT	DIVISIÓN DE VALORACIÓN	CORRESPONDENCIA	- . -	- . -	- . -
SUNAT	DIVISIÓN DE CLASIFICACIÓN ARANCELARIA	RESOLUCIONES DE DIVISIÓN CLASIFICADAS DE ADUANAS	- . -	- . -	- . -
SUNAT	DIVISIÓN DE CLASIFICACIÓN ARANCELARIA	CONSULTAS TÉCNICAS Y/O NORMATIVAS	- . -	- . -	- . -
SUNAT	DIVISIÓN DE CLASIFICACIÓN ARANCELARIA	INFORMACIÓN CLASIFICADA	- . -	- . -	- . -
SUNAT	DIVISIÓN DE CLASIFICACIÓN ARANCELARIA	CORRESPONDENCIA	- . -	- . -	- . -
SUNAT	GERENCIA DE PROCESOS DE ATENCIÓN FRONTERIZA Y CONTROL	CONSULTAS TÉCNICAS Y/O NORMATIVAS	- . -	- . -	- . -
SUNAT	GERENCIA DE PROCESOS DE ATENCIÓN FRONTERIZA Y CONTROL	INFORMACIÓN CLASIFICADA	- . -	- . -	- . -
SUNAT	GERENCIA DE PROCESOS DE ATENCIÓN FRONTERIZA Y CONTROL	CORRESPONDENCIA	- . -	- . -	- . -
SUNAT	DIVISIÓN DE PROCESOS DE CONTROL	CONSULTAS TÉCNICAS Y/O NORMATIVAS	- . -	- . -	- . -
SUNAT	DIVISIÓN DE PROCESOS DE CONTROL	INFORMACIÓN CLASIFICADA	- . -	- . -	- . -
SUNAT	DIVISIÓN DE PROCESOS DE CONTROL	CORRESPONDENCIA	- . -	- . -	- . -
SUNAT	DIVISIÓN DE PROCESOS DE FISCALIZACIÓN ADUANERA Y ATENCIÓN FRONTERIZA	CONSULTAS TÉCNICAS Y/O NORMATIVAS	- . -	- . -	- . -
SUNAT	DIVISIÓN DE PROCESOS DE FISCALIZACIÓN ADUANERA Y ATENCIÓN FRONTERIZA	INFORMACIÓN CLASIFICADA	- . -	- . -	- . -
SUNAT	DIVISIÓN DE PROCESOS DE FISCALIZACIÓN ADUANERA Y ATENCIÓN FRONTERIZA	CORRESPONDENCIA	- . -	- . -	- . -
SUNAT	INTENDENCIA NACIONAL DE CONTROL ADUANERO	RESOLUCIONES DE INTENDENCIA CLASIFICADAS DE ADUANAS	- . -	- . -	- . -
SUNAT	INTENDENCIA NACIONAL DE CONTROL ADUANERO	CONSULTAS TÉCNICAS Y/O NORMATIVAS	- . -	- . -	- . -
SUNAT	INTENDENCIA NACIONAL DE CONTROL ADUANERO	INFORMACIÓN CLASIFICADA	- . -	- . -	- . -
SUNAT	INTENDENCIA NACIONAL DE CONTROL ADUANERO	CORRESPONDENCIA	- . -	- . -	- . -

NIVEL DE ARCHIVO		Central <input type="checkbox"/>	Gestión <input checked="" type="checkbox"/>	Desconcentrado <input type="checkbox"/>	Periférico* <input type="checkbox"/>
NOMBRE O DENOMINACIÓN DEL ARCHIVO					
FONDO(s)	SECCIÓN	SERIE DOCUMENTAL	FECHAS EXTREMAS AÑO DESDE	FECHAS EXTREMAS AÑO HASTA	CANTIDAD DE UNIDADES DE CONSERVACIÓN
SUNAT	GERENCIA DE GESTIÓN DE RIESGO E INVESTIGACIONES ADUANERAS	PROGRAMAS DE AUDITORÍA ESPECIALIZADA	- . .	- . .	- . .
SUNAT	GERENCIA DE GESTIÓN DE RIESGO E INVESTIGACIONES ADUANERAS	CONSULTAS TÉCNICAS Y/O NORMATIVAS	- . .	- . .	- . .
SUNAT	GERENCIA DE GESTIÓN DE RIESGO E INVESTIGACIONES ADUANERAS	INFORMACIÓN CLASIFICADA	- . .	- . .	- . .
SUNAT	GERENCIA DE GESTIÓN DE RIESGO E INVESTIGACIONES ADUANERAS	CORRESPONDENCIA	- . .	- . .	- . .
SUNAT	DIVISIÓN DE GESTIÓN DE RIESGOS ADUANEROS	PROGRAMAS DE AUDITORÍA ESPECÍFICA	- . .	- . .	- . .
SUNAT	DIVISIÓN DE GESTIÓN DE RIESGOS ADUANEROS	NOTAS DE INTELIGENCIA	- . .	- . .	- . .
SUNAT	DIVISIÓN DE GESTIÓN DE RIESGOS ADUANEROS	INFORMACIÓN CLASIFICADA	- . .	- . .	- . .
SUNAT	DIVISIÓN DE GESTIÓN DE RIESGOS ADUANEROS	CORRESPONDENCIA	- . .	- . .	- . .
SUNAT	DIVISIÓN DE INTELIGENCIA ADUANERA	PROGRAMAS DE AUDITORÍA ESPECÍFICA	- . .	- . .	- . .
SUNAT	DIVISIÓN DE INTELIGENCIA ADUANERA	NOTAS DE INTELIGENCIA	- . .	- . .	- . .
SUNAT	DIVISIÓN DE INTELIGENCIA ADUANERA	INFORMACIÓN CLASIFICADA	- . .	- . .	- . .
SUNAT	DIVISIÓN DE INTELIGENCIA ADUANERA	NOTAS INFORMATIVAS	- . .	- . .	- . .
SUNAT	DIVISIÓN DE INTELIGENCIA ADUANERA	FICHAS DE EVALUACIÓN DE DENUNCIAS	- . .	- . .	- . .
SUNAT	DIVISIÓN DE INTELIGENCIA ADUANERA	CORRESPONDENCIA	- . .	- . .	- . .
SUNAT	GERENCIA DE PREVENCIÓN DEL CONTRABANDO Y OPERACIONES ESPECIALES	CONSULTAS TÉCNICAS Y/O NORMATIVAS	- . .	- . .	- . .
SUNAT	GERENCIA DE PREVENCIÓN DEL CONTRABANDO Y OPERACIONES ESPECIALES	INFORMACIÓN CLASIFICADA	- . .	- . .	- . .
SUNAT	GERENCIA DE PREVENCIÓN DEL CONTRABANDO Y OPERACIONES ESPECIALES	CORRESPONDENCIA	- . .	- . .	- . .
SUNAT	DIVISIÓN DE COORDINACIÓN DE CONTROL ADUANERO	ESTADÍSTICAS DE GESTIÓN	- . .	- . .	- . .
SUNAT	DIVISIÓN DE COORDINACIÓN DE CONTROL ADUANERO	INFORMACIÓN CLASIFICADA	- . .	- . .	- . .
SUNAT	DIVISIÓN DE COORDINACIÓN DE CONTROL ADUANERO	CORRESPONDENCIA	- . .	- . .	- . .
SUNAT	DIVISIÓN DE ACCIONES INMEDIATAS Y MASIVAS	RESOLUCIONES DE DIVISIÓN CLASIFICADAS DE ADUANAS	- . .	- . .	- . .
SUNAT	DIVISIÓN DE ACCIONES INMEDIATAS Y MASIVAS	INFORMACIÓN CLASIFICADA	- . .	- . .	- . .
SUNAT	DIVISIÓN DE ACCIONES INMEDIATAS Y MASIVAS	NOTIFICACIONES ADUANERAS	- . .	- . .	- . .
SUNAT	DIVISIÓN DE ACCIONES INMEDIATAS Y MASIVAS	CORRESPONDENCIA	- . .	- . .	- . .
SUNAT	SECCIÓN DE ACCIONES INMEDIATAS	DECLARACIONES JURADAS DE DINERO	- . .	- . .	- . .
SUNAT	SECCIÓN DE ACCIONES INMEDIATAS	INFORMACIÓN CLASIFICADA	- . .	- . .	- . .
SUNAT	SECCIÓN DE ACCIONES INMEDIATAS	AUTORIZACIÓN DE EXAMEN NO INVASIVO	- . .	- . .	- . .
SUNAT	SECCIÓN DE ACCIONES INMEDIATAS	ACTAS DE RETENCIÓN DE DINERO EN EFECTIVO Y/O INSTRUMENTOS FINANCIEROS NEGOCIABLES	- . .	- . .	- . .
SUNAT	SECCIÓN DE ACCIONES INMEDIATAS	ACTAS DE HALLAZGOS	- . .	- . .	- . .
SUNAT	SECCIÓN DE ACCIONES INMEDIATAS	INMOVILIZACIONES / INCAUTACIONES	- . .	- . .	- . .
SUNAT	SECCIÓN DE ACCIONES INMEDIATAS	ACTAS DE INSPECCIÓN DE ADUANAS	- . .	- . .	- . .
SUNAT	SECCIÓN DE ACCIONES INMEDIATAS	CORRESPONDENCIA	- . .	- . .	- . .
SUNAT	SECCIÓN DE ACCIONES MASIVAS	INFORMACIÓN CLASIFICADA	- . .	- . .	- . .
SUNAT	SECCIÓN DE ACCIONES MASIVAS	INMOVILIZACIONES / INCAUTACIONES	- . .	- . .	- . .
SUNAT	SECCIÓN DE ACCIONES MASIVAS	ACTAS DE INSPECCIÓN DE ADUANAS	- . .	- . .	- . .
SUNAT	SECCIÓN DE ACCIONES MASIVAS	NOTIFICACIONES ADUANERAS	- . .	- . .	- . .
SUNAT	SECCIÓN DE ACCIONES MASIVAS	CORRESPONDENCIA	- . .	- . .	- . .
SUNAT	DIVISIÓN DE CONTROL ESPECIALIZADO	CONSULTAS TÉCNICAS Y/O NORMATIVAS	- . .	- . .	- . .

NIVEL DE ARCHIVO		Central <input type="checkbox"/>	Gestión <input checked="" type="checkbox"/>	Desconcentrado <input type="checkbox"/>	Periférico* <input type="checkbox"/>
NOMBRE O DENOMINACIÓN DEL ARCHIVO					
FONDO(s)	SECCIÓN	SERIE DOCUMENTAL	FECHAS EXTREMAS AÑO DESDE	FECHAS EXTREMAS AÑO HASTA	CANTIDAD DE UNIDADES DE CONSERVACIÓN
SUNAT	DIVISIÓN DE CONTROL ESPECIALIZADO	INFORMACIÓN CLASIFICADA	- . -	- . -	- . -
SUNAT	DIVISIÓN DE CONTROL ESPECIALIZADO	INMOVILIZACIONES / INCAUTACIONES	- . -	- . -	- . -
SUNAT	DIVISIÓN DE CONTROL ESPECIALIZADO	ACTAS DE INSPECCIÓN DE ADUANAS	- . -	- . -	- . -
SUNAT	DIVISIÓN DE CONTROL ESPECIALIZADO	ACTAS DE HALLAZGOS	- . -	- . -	- . -
SUNAT	DIVISIÓN DE CONTROL ESPECIALIZADO	CORRESPONDENCIA	- . -	- . -	- . -
SUNAT	GERENCIA DE FISCALIZACIÓN Y RECAUDACIÓN ADUANERA	RESOLUCIONES DE GERENCIA CLASIFICADAS DE ADUANAS	- . -	- . -	- . -
SUNAT	GERENCIA DE FISCALIZACIÓN Y RECAUDACIÓN ADUANERA	CONSULTAS TÉCNICAS Y/O NORMATIVAS	- . -	- . -	- . -
SUNAT	GERENCIA DE FISCALIZACIÓN Y RECAUDACIÓN ADUANERA	INFORMACIÓN CLASIFICADA	- . -	- . -	- . -
SUNAT	GERENCIA DE FISCALIZACIÓN Y RECAUDACIÓN ADUANERA	CORRESPONDENCIA	- . -	- . -	- . -
SUNAT	DIVISIÓN DE FISCALIZACIÓN POSTERIOR	RESOLUCIONES DE DIVISIÓN CLASIFICADAS DE ADUANAS	- . -	- . -	- . -
SUNAT	DIVISIÓN DE FISCALIZACIÓN POSTERIOR	FISCALIZACIONES	- . -	- . -	- . -
SUNAT	DIVISIÓN DE FISCALIZACIÓN POSTERIOR	INFORMACIÓN CLASIFICADA	- . -	- . -	- . -
SUNAT	DIVISIÓN DE FISCALIZACIÓN POSTERIOR	CORRESPONDENCIA	- . -	- . -	- . -
SUNAT	DIVISIÓN DE CONTROVERSIAS	RESOLUCIONES DE DIVISIÓN CLASIFICADAS DE ADUANAS	- . -	- . -	- . -
SUNAT	DIVISIÓN DE CONTROVERSIAS	RECURSOS IMPUGNATORIOS	- . -	- . -	- . -
SUNAT	DIVISIÓN DE CONTROVERSIAS	PROCEDIMIENTOS NO CONTENCIOSOS ADUANEROS VINCULADOS	- . -	- . -	- . -
SUNAT	DIVISIÓN DE CONTROVERSIAS	RECURSOS ADMINISTRATIVOS	- . -	- . -	- . -
SUNAT	DIVISIÓN DE CONTROVERSIAS	PROCEDIMIENTOS NO CONTENCIOSOS ADUANEROS NO VINCULADOS	- . -	- . -	- . -
SUNAT	DIVISIÓN DE CONTROVERSIAS	INFORMACIÓN CLASIFICADA	- . -	- . -	- . -
SUNAT	DIVISIÓN DE CONTROVERSIAS	CORRESPONDENCIA	- . -	- . -	- . -
SUNAT	DIVISIÓN DE RECAUDACIÓN ADUANERA	RESOLUCIONES DE DIVISIÓN CLASIFICADAS DE ADUANAS	- . -	- . -	- . -
SUNAT	DIVISIÓN DE RECAUDACIÓN ADUANERA	COBRANZAS COACTIVAS	- . -	- . -	- . -
SUNAT	DIVISIÓN DE RECAUDACIÓN ADUANERA	FRACCIONAMIENTOS	- . -	- . -	- . -
SUNAT	DIVISIÓN DE RECAUDACIÓN ADUANERA	CONSULTAS TÉCNICAS Y/O NORMATIVAS	- . -	- . -	- . -
SUNAT	DIVISIÓN DE RECAUDACIÓN ADUANERA	INVENTARIOS DE CUENTAS POR COBRAR	- . -	- . -	- . -
SUNAT	DIVISIÓN DE RECAUDACIÓN ADUANERA	INVENTARIOS DE GARANTÍAS	- . -	- . -	- . -
SUNAT	DIVISIÓN DE RECAUDACIÓN ADUANERA	CONSTANCIAS DE EMISIÓN Y ENTREGA DE CHEQUES	- . -	- . -	- . -
SUNAT	DIVISIÓN DE RECAUDACIÓN ADUANERA	INFORMACIÓN CLASIFICADA	- . -	- . -	- . -
SUNAT	DIVISIÓN DE RECAUDACIÓN ADUANERA	DEVOLUCIONES DE PAGOS	- . -	- . -	- . -
SUNAT	DIVISIÓN DE RECAUDACIÓN ADUANERA	CORRESPONDENCIA	- . -	- . -	- . -
SUNAT	GERENCIA DE OPERADORES Y ATENCIÓN A USUARIOS	RESOLUCIONES DE GERENCIA CLASIFICADAS DE ADUANAS	- . -	- . -	- . -
SUNAT	GERENCIA DE OPERADORES Y ATENCIÓN A USUARIOS	CONSULTAS TÉCNICAS Y/O NORMATIVAS	- . -	- . -	- . -
SUNAT	GERENCIA DE OPERADORES Y ATENCIÓN A USUARIOS	INFORMACIÓN CLASIFICADA	- . -	- . -	- . -
SUNAT	GERENCIA DE OPERADORES Y ATENCIÓN A USUARIOS	CORRESPONDENCIA	- . -	- . -	- . -
SUNAT	DIVISIÓN DE OPERADOR ECONÓMICO AUTORIZADO	CERTIFICACIONES	- . -	- . -	- . -
SUNAT	DIVISIÓN DE OPERADOR ECONÓMICO AUTORIZADO	INFORMACIÓN CLASIFICADA	- . -	- . -	- . -
SUNAT	DIVISIÓN DE OPERADOR ECONÓMICO AUTORIZADO	CORRESPONDENCIA	- . -	- . -	- . -
SUNAT	DIVISIÓN DE AUTORIZACIÓN DE OPERADORES	RESOLUCIONES DE DIVISIÓN CLASIFICADAS DE ADUANAS	- . -	- . -	- . -
SUNAT	DIVISIÓN DE AUTORIZACIÓN DE OPERADORES	OPERADORES DE COMERCIO EXTERIOR	- . -	- . -	- . -
SUNAT	DIVISIÓN DE AUTORIZACIÓN DE OPERADORES	INFORMACIÓN CLASIFICADA	- . -	- . -	- . -
SUNAT	DIVISIÓN DE AUTORIZACIÓN DE OPERADORES	REGISTROS DE PERSONAL DE OPERADORES DE COMERCIO EXTERIOR	- . -	- . -	- . -
SUNAT	DIVISIÓN DE AUTORIZACIÓN DE OPERADORES	CORRESPONDENCIA	- . -	- . -	- . -
SUNAT	DIVISIÓN DE ATENCIÓN AL USUARIO ADUANERO Y LIBERACIONES	RESOLUCIONES DE DIVISIÓN CLASIFICADAS DE ADUANAS	- . -	- . -	- . -
SUNAT	DIVISIÓN DE ATENCIÓN AL USUARIO ADUANERO Y LIBERACIONES	RESOLUCIONES DE DIVISIÓN DE ADUANAS	- . -	- . -	- . -
SUNAT	DIVISIÓN DE ATENCIÓN AL USUARIO ADUANERO Y LIBERACIONES	INFORMACIÓN CLASIFICADA	- . -	- . -	- . -

NIVEL DE ARCHIVO		Central <input type="checkbox"/>	Gestión <input checked="" type="checkbox"/>	Desconcentrado <input type="checkbox"/>	Periférico* <input type="checkbox"/>
NOMBRE O DENOMINACIÓN DEL ARCHIVO					
FONDO(s)	SECCIÓN	SERIE DOCUMENTAL	FECHAS EXTREMAS AÑO DESDE	FECHAS EXTREMAS AÑO HASTA	CANTIDAD DE UNIDADES DE CONSERVACIÓN
SUNAT	DIVISIÓN DE ATENCIÓN AL USUARIO ADUANERO Y LIBERACIONES	REGISTROS VOLUNTARIOS DE TITULARES DE DERECHO	- . .	- . .	- . .
SUNAT	DIVISIÓN DE ATENCIÓN AL USUARIO ADUANERO Y LIBERACIONES	REGISTROS DE LIBERACIONES PARA EVENTOS	- . .	- . .	- . .
SUNAT	DIVISIÓN DE ATENCIÓN AL USUARIO ADUANERO Y LIBERACIONES	CORRESPONDENCIA	- . .	- . .	- . .
SUNAT	INTENDENCIA DE ADUANA DE CHICLAYO	RESOLUCIONES DE INTENDENCIA CLASIFICADAS DE ADUANAS	- . .	- . .	- . .
SUNAT	INTENDENCIA DE ADUANA DE CHICLAYO	INFORMACIÓN CLASIFICADA	- . .	- . .	- . .
SUNAT	INTENDENCIA DE ADUANA DE CHICLAYO	CORRESPONDENCIA	- . .	- . .	- . .
SUNAT	DIVISIÓN DE TÉCNICA ADUANERA, RECAUDACIÓN Y CONTABILIDAD	RESOLUCIONES DE DIVISIÓN CLASIFICADAS DE ADUANAS	- . .	- . .	- . .
SUNAT	DIVISIÓN DE TÉCNICA ADUANERA, RECAUDACIÓN Y CONTABILIDAD	RECURSOS IMPUGNATORIOS	- . .	- . .	- . .
SUNAT	DIVISIÓN DE TÉCNICA ADUANERA, RECAUDACIÓN Y CONTABILIDAD	LIBROS CONTABLES PRINCIPALES - CAPTADORA	- . .	- . .	- . .
SUNAT	DIVISIÓN DE TÉCNICA ADUANERA, RECAUDACIÓN Y CONTABILIDAD	LIBROS CONTABLES AUXILIARES - CAPTADORA	- . .	- . .	- . .
SUNAT	DIVISIÓN DE TÉCNICA ADUANERA, RECAUDACIÓN Y CONTABILIDAD	TRASLADOS DE MATERIAL PARA USO AERONÁUTICO	- . .	- . .	- . .
SUNAT	DIVISIÓN DE TÉCNICA ADUANERA, RECAUDACIÓN Y CONTABILIDAD	FRACCIONAMIENTOS	- . .	- . .	- . .
SUNAT	DIVISIÓN DE TÉCNICA ADUANERA, RECAUDACIÓN Y CONTABILIDAD	COBRANZAS COACTIVAS	- . .	- . .	- . .
SUNAT	DIVISIÓN DE TÉCNICA ADUANERA, RECAUDACIÓN Y CONTABILIDAD	PROCEDIMIENTOS NO CONTENCIOSOS ADUANEROS VINCULADOS	- . .	- . .	- . .
SUNAT	DIVISIÓN DE TÉCNICA ADUANERA, RECAUDACIÓN Y CONTABILIDAD	BALANCES DE COMPROBACIÓN DE LAS ADUANAS	- . .	- . .	- . .
SUNAT	DIVISIÓN DE TÉCNICA ADUANERA, RECAUDACIÓN Y CONTABILIDAD	DECLARACIONES DE EXPORTACIÓN DEFINITIVA	- . .	- . .	- . .
SUNAT	DIVISIÓN DE TÉCNICA ADUANERA, RECAUDACIÓN Y CONTABILIDAD	PROCEDIMIENTOS NO CONTENCIOSOS ADUANEROS NO VINCULADOS	- . .	- . .	- . .
SUNAT	DIVISIÓN DE TÉCNICA ADUANERA, RECAUDACIÓN Y CONTABILIDAD	INFORMACIÓN CLASIFICADA	- . .	- . .	- . .
SUNAT	DIVISIÓN DE TÉCNICA ADUANERA, RECAUDACIÓN Y CONTABILIDAD	DECLARACIONES DE IMPORTACIÓN PARA EL CONSUMO	- . .	- . .	- . .
SUNAT	DIVISIÓN DE TÉCNICA ADUANERA, RECAUDACIÓN Y CONTABILIDAD	DECLARACIONES SIMPLIFICADAS DE EXPORTACIÓN	- . .	- . .	- . .
SUNAT	DIVISIÓN DE TÉCNICA ADUANERA, RECAUDACIÓN Y CONTABILIDAD	DECLARACIONES SIMPLIFICADAS DE IMPORTACIÓN	- . .	- . .	- . .
SUNAT	DIVISIÓN DE TÉCNICA ADUANERA, RECAUDACIÓN Y CONTABILIDAD	DECLARACIONES DE ADMISIÓN TEMPORAL PARA PERFECCIONAMIENTO ACTIVO	- . .	- . .	- . .
SUNAT	DIVISIÓN DE TÉCNICA ADUANERA, RECAUDACIÓN Y CONTABILIDAD	DECLARACIONES DE ADMISIÓN TEMPORAL PARA REEXPORTACIÓN EN EL MISMO ESTADO	- . .	- . .	- . .
SUNAT	DIVISIÓN DE TÉCNICA ADUANERA, RECAUDACIÓN Y CONTABILIDAD	DECLARACIONES DE EXPORTACIÓN TEMPORAL PARA PERFECCIONAMIENTO PASIVO	- . .	- . .	- . .
SUNAT	DIVISIÓN DE TÉCNICA ADUANERA, RECAUDACIÓN Y CONTABILIDAD	DECLARACIONES DE EXPORTACIÓN TEMPORAL PARA REIMPORTACIÓN EN EL MISMO ESTADO	- . .	- . .	- . .
SUNAT	DIVISIÓN DE TÉCNICA ADUANERA, RECAUDACIÓN Y CONTABILIDAD	DECLARACIONES DE REEXPORTACIÓN	- . .	- . .	- . .

NIVEL DE ARCHIVO		Central <input type="checkbox"/>	Gestión <input checked="" type="checkbox"/>	Desconcentrado <input type="checkbox"/>	Periférico* <input type="checkbox"/>
NOMBRE O DENOMINACIÓN DEL ARCHIVO					
FONDO(s)	SECCIÓN	SERIE DOCUMENTAL	FECHAS EXTREMAS AÑO DESDE	FECHAS EXTREMAS AÑO HASTA	CANTIDAD DE UNIDADES DE CONSERVACIÓN
SUNAT	DIVISIÓN DE TÉCNICA ADUANERA, RECAUDACIÓN Y CONTABILIDAD	DECLARACIONES DE DEPÓSITO ADUANERO	- . .	- . .	- . .
SUNAT	DIVISIÓN DE TÉCNICA ADUANERA, RECAUDACIÓN Y CONTABILIDAD	DECLARACIONES DE TRÁNSITO ADUANERO	- . .	- . .	- . .
SUNAT	DIVISIÓN DE TÉCNICA ADUANERA, RECAUDACIÓN Y CONTABILIDAD	DECLARACIONES DE TRANSBORDO	- . .	- . .	- . .
SUNAT	DIVISIÓN DE TÉCNICA ADUANERA, RECAUDACIÓN Y CONTABILIDAD	DECLARACIONES DE REEMBARQUE	- . .	- . .	- . .
SUNAT	DIVISIÓN DE TÉCNICA ADUANERA, RECAUDACIÓN Y CONTABILIDAD	DECLARACIONES DE TRÁNSITO INTERNACIONAL DE MERCANCÍAS	- . .	- . .	- . .
SUNAT	DIVISIÓN DE TÉCNICA ADUANERA, RECAUDACIÓN Y CONTABILIDAD	ACTAS DE EXTRACCIÓN DE MUESTRAS	- . .	- . .	- . .
SUNAT	DIVISIÓN DE TÉCNICA ADUANERA, RECAUDACIÓN Y CONTABILIDAD	RANCHOS DE NAVE	- . .	- . .	- . .
SUNAT	DIVISIÓN DE TÉCNICA ADUANERA, RECAUDACIÓN Y CONTABILIDAD	REINGRESOS Y SALIDAS DE MERCANCÍAS	- . .	- . .	- . .
SUNAT	DIVISIÓN DE TÉCNICA ADUANERA, RECAUDACIÓN Y CONTABILIDAD	MANIFIESTOS DE CARGA - SALIDA	- . .	- . .	- . .
SUNAT	DIVISIÓN DE TÉCNICA ADUANERA, RECAUDACIÓN Y CONTABILIDAD	MANIFIESTOS DE CARGA - INGRESO	- . .	- . .	- . .
SUNAT	DIVISIÓN DE TÉCNICA ADUANERA, RECAUDACIÓN Y CONTABILIDAD	CORRESPONDENCIA	- . .	- . .	- . .
SUNAT	DIVISIÓN DE CONTROL OPERATIVO	RESOLUCIONES DE DIVISIÓN CLASIFICADAS DE ADUANAS	- . .	- . .	- . .
SUNAT	DIVISIÓN DE CONTROL OPERATIVO	RECURSOS IMPUGNATORIOS	- . .	- . .	- . .
SUNAT	DIVISIÓN DE CONTROL OPERATIVO	PROCEDIMIENTOS NO CONTENCIOSOS ADUANEROS VINCULADOS	- . .	- . .	- . .
SUNAT	DIVISIÓN DE CONTROL OPERATIVO	PROCEDIMIENTOS NO CONTENCIOSOS ADUANEROS NO VINCULADOS	- . .	- . .	- . .
SUNAT	DIVISIÓN DE CONTROL OPERATIVO	INFORMACIÓN CLASIFICADA	- . .	- . .	- . .
SUNAT	DIVISIÓN DE CONTROL OPERATIVO	ACTAS DE INSPECCIÓN DE ADUANAS	- . .	- . .	- . .
SUNAT	DIVISIÓN DE CONTROL OPERATIVO	INMOVILIZACIONES / INCAUTACIONES	- . .	- . .	- . .
SUNAT	DIVISIÓN DE CONTROL OPERATIVO	AUTORIZACIÓN DE EXAMEN NO INVASIVO	- . .	- . .	- . .
SUNAT	DIVISIÓN DE CONTROL OPERATIVO	ACTAS DE RETENCIÓN DE DINERO EN EFECTIVO Y/O INSTRUMENTOS FINANCIEROS NEGOCIABLES	- . .	- . .	- . .
SUNAT	DIVISIÓN DE CONTROL OPERATIVO	ACTAS DE HALLAZGOS	- . .	- . .	- . .
SUNAT	DIVISIÓN DE CONTROL OPERATIVO	CONTROLES DE OPERACIONES	- . .	- . .	- . .
SUNAT	DIVISIÓN DE CONTROL OPERATIVO	CORRESPONDENCIA	- . .	- . .	- . .
SUNAT	INTENDENCIA NACIONAL JURÍDICO ADUANERA	INFORMES JURÍDICO ADUANEROS	- . .	- . .	- . .
SUNAT	INTENDENCIA NACIONAL JURÍDICO ADUANERA	INFORMES JURÍDICO ADUANEROS CLASIFICADOS	- . .	- . .	- . .
SUNAT	INTENDENCIA NACIONAL JURÍDICO ADUANERA	INFORMACIÓN CLASIFICADA	- . .	- . .	- . .
SUNAT	INTENDENCIA NACIONAL JURÍDICO ADUANERA	CORRESPONDENCIA	- . .	- . .	- . .
SUNAT	GERENCIA DE NORMAS ADUANERAS	INFORMACIÓN CLASIFICADA	- . .	- . .	- . .
SUNAT	GERENCIA DE NORMAS ADUANERAS	CORRESPONDENCIA	- . .	- . .	- . .
SUNAT	GERENCIA DE DICTÁMENES ADUANEROS	INFORMACIÓN CLASIFICADA	- . .	- . .	- . .
SUNAT	GERENCIA DE DICTÁMENES ADUANEROS	CORRESPONDENCIA	- . .	- . .	- . .
SUNAT	INTENDENCIA DE ADUANA MARÍTIMA DEL CALLAO	RESOLUCIONES DE INTENDENCIA CLASIFICADAS DE ADUANAS	- . .	- . .	- . .
SUNAT	INTENDENCIA DE ADUANA MARÍTIMA DEL CALLAO	INFORMACIÓN CLASIFICADA	- . .	- . .	- . .
SUNAT	INTENDENCIA DE ADUANA MARÍTIMA DEL CALLAO	CORRESPONDENCIA	- . .	- . .	- . .

NIVEL DE ARCHIVO		Central <input type="checkbox"/>	Gestión <input checked="" type="checkbox"/>	Desconcentrado <input type="checkbox"/>	Periférico* <input type="checkbox"/>
NOMBRE O DENOMINACIÓN DEL ARCHIVO					
FONDO(s)	SECCIÓN	SERIE DOCUMENTAL	FECHAS EXTREMAS AÑO DESDE	FECHAS EXTREMAS AÑO HASTA	CANTIDAD DE UNIDADES DE CONSERVACIÓN
SUNAT	OFICINA DE CONTROL DE GESTIÓN	INFORMACIÓN CLASIFICADA	- . -	- . -	- . -
SUNAT	OFICINA DE CONTROL DE GESTIÓN	CORRESPONDENCIA	- . -	- . -	- . -
SUNAT	OFICINA DE ATENCIÓN A USUARIOS	INFORMACIÓN CLASIFICADA	- . -	- . -	- . -
SUNAT	OFICINA DE ATENCIÓN A USUARIOS	CORRESPONDENCIA	- . -	- . -	- . -
SUNAT	OFICINA DE SOPORTE ADMINISTRATIVO	RESOLUCIONES DE SOPORTE ADMINISTRATIVO	- . -	- . -	- . -
SUNAT	OFICINA DE SOPORTE ADMINISTRATIVO	INFORMACIÓN CLASIFICADA	- . -	- . -	- . -
SUNAT	OFICINA DE SOPORTE ADMINISTRATIVO	CONTROLES DE AGENCIAS DE ADUANAS	- . -	- . -	- . -
SUNAT	OFICINA DE SOPORTE ADMINISTRATIVO	ARQUEOS DE CAJA CHICA	- . -	- . -	- . -
SUNAT	OFICINA DE SOPORTE ADMINISTRATIVO	MOVIMIENTOS DE BIENES DE USO Y CONSUMO	- . -	- . -	- . -
SUNAT	OFICINA DE SOPORTE ADMINISTRATIVO	REQUERIMIENTOS DE DOCUMENTACIÓN	- . -	- . -	- . -
SUNAT	OFICINA DE SOPORTE ADMINISTRATIVO	DISPOSICIONES DE BIENES Y MERCANCÍAS	- . -	- . -	- . -
SUNAT	OFICINA DE SOPORTE ADMINISTRATIVO	CORRESPONDENCIA	- . -	- . -	- . -
SUNAT	GERENCIA DE RÉGIMENES ADUANEROS	RESOLUCIONES DE GERENCIA CLASIFICADAS DE ADUANAS	- . -	- . -	- . -
SUNAT	GERENCIA DE RÉGIMENES ADUANEROS	INFORMACIÓN CLASIFICADA	- . -	- . -	- . -
SUNAT	GERENCIA DE RÉGIMENES ADUANEROS	CORRESPONDENCIA	- . -	- . -	- . -
SUNAT	DIVISIÓN DE IMPORTACIONES	RESOLUCIONES DE DIVISIÓN CLASIFICADAS DE ADUANAS	- . -	- . -	- . -
SUNAT	DIVISIÓN DE IMPORTACIONES	INFORMACIÓN CLASIFICADA	- . -	- . -	- . -
SUNAT	DIVISIÓN DE IMPORTACIONES	DECLARACIONES DUTY FREE	- . -	- . -	- . -
SUNAT	DIVISIÓN DE IMPORTACIONES	CORRESPONDENCIA	- . -	- . -	- . -
SUNAT	SECCIÓN DE DESPACHO DE IMPORTACIONES	RECURSOS IMPUGNATORIOS	- . -	- . -	- . -
SUNAT	SECCIÓN DE DESPACHO DE IMPORTACIONES	INFORMACIÓN CLASIFICADA	- . -	- . -	- . -
SUNAT	SECCIÓN DE DESPACHO DE IMPORTACIONES	DECLARACIONES DE IMPORTACIÓN PARA EL CONSUMO	- . -	- . -	- . -
SUNAT	SECCIÓN DE DESPACHO DE IMPORTACIONES	DECLARACIONES DE MATERIAL DE GUERRA	- . -	- . -	- . -
SUNAT	SECCIÓN DE DESPACHO DE IMPORTACIONES	DECLARACIONES SIMPLIFICADAS DE IMPORTACIÓN	- . -	- . -	- . -
SUNAT	SECCIÓN DE DESPACHO DE IMPORTACIONES	ACTAS DE EXTRACCIÓN DE MUESTRAS	- . -	- . -	- . -
SUNAT	SECCIÓN DE DESPACHO DE IMPORTACIONES	DEVOLUCIONES DE GARANTÍAS	- . -	- . -	- . -
SUNAT	SECCIÓN DE DESPACHO DE IMPORTACIONES	CORRESPONDENCIA	- . -	- . -	- . -
SUNAT	SECCIÓN DE CONCLUSIÓN DE DESPACHO	RECURSOS IMPUGNATORIOS	- . -	- . -	- . -
SUNAT	SECCIÓN DE CONCLUSIÓN DE DESPACHO	INFORMACIÓN CLASIFICADA	- . -	- . -	- . -
SUNAT	SECCIÓN DE CONCLUSIÓN DE DESPACHO	DECLARACIONES DE IMPORTACIÓN PARA EL CONSUMO	- . -	- . -	- . -
SUNAT	SECCIÓN DE CONCLUSIÓN DE DESPACHO	DEVOLUCIONES DE GARANTÍAS	- . -	- . -	- . -
SUNAT	SECCIÓN DE CONCLUSIÓN DE DESPACHO	CORRESPONDENCIA	- . -	- . -	- . -
SUNAT	SECCIÓN DE PROCEDIMIENTOS NO CONTENCIOSOS	RECURSOS IMPUGNATORIOS	- . -	- . -	- . -
SUNAT	SECCIÓN DE PROCEDIMIENTOS NO CONTENCIOSOS	PROCEDIMIENTOS NO CONTENCIOSOS ADUANEROS VINCULADOS	- . -	- . -	- . -
SUNAT	SECCIÓN DE PROCEDIMIENTOS NO CONTENCIOSOS	PROCEDIMIENTOS NO CONTENCIOSOS ADUANEROS NO VINCULADOS	- . -	- . -	- . -
SUNAT	SECCIÓN DE PROCEDIMIENTOS NO CONTENCIOSOS	INFORMACIÓN CLASIFICADA	- . -	- . -	- . -
SUNAT	SECCIÓN DE PROCEDIMIENTOS NO CONTENCIOSOS	ACTAS DE INSPECCIÓN DE ADUANAS	- . -	- . -	- . -
SUNAT	SECCIÓN DE PROCEDIMIENTOS NO CONTENCIOSOS	INMOVILIZACIONES / INCAUTACIONES	- . -	- . -	- . -
SUNAT	SECCIÓN DE PROCEDIMIENTOS NO CONTENCIOSOS	CORRESPONDENCIA	- . -	- . -	- . -
SUNAT	DIVISIÓN DE RÉGIMENES DE PERFECCIONAMIENTO Y TEMPORALES	RECURSOS IMPUGNATORIOS	- . -	- . -	- . -
SUNAT	DIVISIÓN DE RÉGIMENES DE PERFECCIONAMIENTO Y TEMPORALES	RESOLUCIONES DE DIVISIÓN CLASIFICADAS DE ADUANAS	- . -	- . -	- . -
SUNAT	DIVISIÓN DE RÉGIMENES DE PERFECCIONAMIENTO Y TEMPORALES	PROCEDIMIENTOS NO CONTENCIOSOS ADUANEROS VINCULADOS	- . -	- . -	- . -

NIVEL DE ARCHIVO		Central <input type="checkbox"/>	Gestión <input checked="" type="checkbox"/>	Desconcentrado <input type="checkbox"/>	Periférico* <input type="checkbox"/>
NOMBRE O DENOMINACIÓN DEL ARCHIVO					
FONDO(s)	SECCIÓN	SERIE DOCUMENTAL	FECHAS EXTREMAS AÑO DESDE	FECHAS EXTREMAS AÑO HASTA	CANTIDAD DE UNIDADES DE CONSERVACIÓN
SUNAT	DIVISIÓN DE RÉGIMENES DE PERFECCIONAMIENTO Y TEMPORALES	PROCEDIMIENTOS NO CONTENCIOSOS ADUANEROS NO VINCULADOS	- . .	- . .	- . .
SUNAT	DIVISIÓN DE RÉGIMENES DE PERFECCIONAMIENTO Y TEMPORALES	INFORMACIÓN CLASIFICADA	- . .	- . .	- . .
SUNAT	DIVISIÓN DE RÉGIMENES DE PERFECCIONAMIENTO Y TEMPORALES	DECLARACIONES DE ADMISIÓN TEMPORAL PARA PERFECCIONAMIENTO ACTIVO	- . .	- . .	- . .
SUNAT	DIVISIÓN DE RÉGIMENES DE PERFECCIONAMIENTO Y TEMPORALES	DECLARACIONES DE ADMISIÓN TEMPORAL PARA REEXPORTACIÓN EN EL MISMO ESTADO	- . .	- . .	- . .
SUNAT	DIVISIÓN DE RÉGIMENES DE PERFECCIONAMIENTO Y TEMPORALES	DECLARACIONES DE EXPORTACIÓN TEMPORAL PARA REIMPORTACIÓN EN EL MISMO ESTADO	- . .	- . .	- . .
SUNAT	DIVISIÓN DE RÉGIMENES DE PERFECCIONAMIENTO Y TEMPORALES	DECLARACIONES DE EXPORTACIÓN TEMPORAL PARA PERFECCIONAMIENTO PASIVO	- . .	- . .	- . .
SUNAT	DIVISIÓN DE RÉGIMENES DE PERFECCIONAMIENTO Y TEMPORALES	DECLARACIONES DE REEXPORTACIÓN	- . .	- . .	- . .
SUNAT	DIVISIÓN DE RÉGIMENES DE PERFECCIONAMIENTO Y TEMPORALES	DECLARACIONES DE REIMPORTACIÓN EN EL MISMO ESTADO	- . .	- . .	- . .
SUNAT	DIVISIÓN DE RÉGIMENES DE PERFECCIONAMIENTO Y TEMPORALES	LIBRETAS DE PASO POR ADUANAS	- . .	- . .	- . .
SUNAT	DIVISIÓN DE RÉGIMENES DE PERFECCIONAMIENTO Y TEMPORALES	CERTIFICADOS DE INTERNAMIENTO TEMPORAL DE VEHÍCULOS	- . .	- . .	- . .
SUNAT	DIVISIÓN DE RÉGIMENES DE PERFECCIONAMIENTO Y TEMPORALES	ACTAS DE EXTRACCIÓN DE MUESTRAS	- . .	- . .	- . .
SUNAT	DIVISIÓN DE RÉGIMENES DE PERFECCIONAMIENTO Y TEMPORALES	CORRESPONDENCIA	- . .	- . .	- . .
SUNAT	DIVISIÓN DE RÉGIMENES DE DEPÓSITO Y TRÁNSITO	RESOLUCIONES DE DIVISIÓN CLASIFICADAS DE ADUANAS	- . .	- . .	- . .
SUNAT	DIVISIÓN DE RÉGIMENES DE DEPÓSITO Y TRÁNSITO	TRASLADOS DE MATERIAL PARA USO AERONÁUTICO	- . .	- . .	- . .
SUNAT	DIVISIÓN DE RÉGIMENES DE DEPÓSITO Y TRÁNSITO	RECURSOS IMPUGNATORIOS	- . .	- . .	- . .
SUNAT	DIVISIÓN DE RÉGIMENES DE DEPÓSITO Y TRÁNSITO	PROCEDIMIENTOS NO CONTENCIOSOS ADUANEROS VINCULADOS	- . .	- . .	- . .
SUNAT	DIVISIÓN DE RÉGIMENES DE DEPÓSITO Y TRÁNSITO	PROCEDIMIENTOS NO CONTENCIOSOS ADUANEROS NO VINCULADOS	- . .	- . .	- . .
SUNAT	DIVISIÓN DE RÉGIMENES DE DEPÓSITO Y TRÁNSITO	INFORMACIÓN CLASIFICADA	- . .	- . .	- . .
SUNAT	DIVISIÓN DE RÉGIMENES DE DEPÓSITO Y TRÁNSITO	DECLARACIONES DE DEPÓSITO ADUANERO	- . .	- . .	- . .
SUNAT	DIVISIÓN DE RÉGIMENES DE DEPÓSITO Y TRÁNSITO	DECLARACIONES DE REEMBARQUE	- . .	- . .	- . .
SUNAT	DIVISIÓN DE RÉGIMENES DE DEPÓSITO Y TRÁNSITO	DECLARACIONES DE TRÁNSITO ADUANERO	- . .	- . .	- . .
SUNAT	DIVISIÓN DE RÉGIMENES DE DEPÓSITO Y TRÁNSITO	DECLARACIONES DE TRÁNSITO INTERNACIONAL DE MERCANCÍAS	- . .	- . .	- . .
SUNAT	DIVISIÓN DE RÉGIMENES DE DEPÓSITO Y TRÁNSITO	DECLARACIONES DE TRANSBORDO	- . .	- . .	- . .
SUNAT	DIVISIÓN DE RÉGIMENES DE DEPÓSITO Y TRÁNSITO	DECLARACIONES DE TRÁNSITO ADUANERO INTERNO POR LA VÍA MARÍTIMA	- . .	- . .	- . .
SUNAT	DIVISIÓN DE RÉGIMENES DE DEPÓSITO Y TRÁNSITO	ACTAS DE INSPECCIÓN DE ADUANAS	- . .	- . .	- . .
SUNAT	DIVISIÓN DE RÉGIMENES DE DEPÓSITO Y TRÁNSITO	INMOVILIZACIONES / INCAUTACIONES	- . .	- . .	- . .
SUNAT	DIVISIÓN DE RÉGIMENES DE DEPÓSITO Y TRÁNSITO	ACTAS DE EXTRACCIÓN DE MUESTRAS	- . .	- . .	- . .
SUNAT	DIVISIÓN DE RÉGIMENES DE DEPÓSITO Y TRÁNSITO	RANCHOS DE NAVE	- . .	- . .	- . .
SUNAT	DIVISIÓN DE RÉGIMENES DE DEPÓSITO Y TRÁNSITO	SALIDAS Y REINGRESOS DE MERCANCÍAS DE ZONA PRIMARIA	- . .	- . .	- . .
SUNAT	DIVISIÓN DE RÉGIMENES DE DEPÓSITO Y TRÁNSITO	TRASLADOS DE MERCANCÍAS PARA DUTY FREE	- . .	- . .	- . .
SUNAT	DIVISIÓN DE RÉGIMENES DE DEPÓSITO Y TRÁNSITO	TRASLADOS DE MERCANCÍAS DE UN DEPÓSITO ADUANERO A OTRO	- . .	- . .	- . .
SUNAT	DIVISIÓN DE RÉGIMENES DE DEPÓSITO Y TRÁNSITO	TRASLADOS DE MERCANCÍAS A ZONA FRANCA TACNA	- . .	- . .	- . .
SUNAT	DIVISIÓN DE RÉGIMENES DE DEPÓSITO Y TRÁNSITO	CORRESPONDENCIA	- . .	- . .	- . .

NIVEL DE ARCHIVO		Central <input type="checkbox"/>	Gestión <input checked="" type="checkbox"/>	Desconcentrado <input type="checkbox"/>	Periférico* <input type="checkbox"/>
NOMBRE O DENOMINACIÓN DEL ARCHIVO					
FONDO(s)	SECCIÓN	SERIE DOCUMENTAL	FECHAS EXTREMAS AÑO DESDE	FECHAS EXTREMAS AÑO HASTA	CANTIDAD DE UNIDADES DE CONSERVACIÓN
SUNAT	GERENCIA DE RIESGO Y CONTROL	RESOLUCIONES DE GERENCIA CLASIFICADAS DE ADUANAS	- . -	- . -	- . -
SUNAT	GERENCIA DE RIESGO Y CONTROL	INFORMACIÓN CLASIFICADA	- . -	- . -	- . -
SUNAT	GERENCIA DE RIESGO Y CONTROL	CORRESPONDENCIA	- . -	- . -	- . -
SUNAT	DIVISIÓN DE MANIFIESTOS	RESOLUCIONES DE DIVISIÓN CLASIFICADAS DE ADUANAS	- . -	- . -	- . -
SUNAT	DIVISIÓN DE MANIFIESTOS	RECURSOS IMPUGNATORIOS	- . -	- . -	- . -
SUNAT	DIVISIÓN DE MANIFIESTOS	PROCEDIMIENTOS NO CONTENCIOSOS ADUANEROS VINCULADOS	- . -	- . -	- . -
SUNAT	DIVISIÓN DE MANIFIESTOS	PROCEDIMIENTOS NO CONTENCIOSOS ADUANEROS NO VINCULADOS	- . -	- . -	- . -
SUNAT	DIVISIÓN DE MANIFIESTOS	INFORMACIÓN CLASIFICADA	- . -	- . -	- . -
SUNAT	DIVISIÓN DE MANIFIESTOS	MANIFIESTOS DE CARGA - INGRESO	- . -	- . -	- . -
SUNAT	DIVISIÓN DE MANIFIESTOS	MANIFIESTOS DE CARGA - SALIDA	- . -	- . -	- . -
SUNAT	DIVISIÓN DE MANIFIESTOS	CORRESPONDENCIA	- . -	- . -	- . -
SUNAT	DIVISIÓN DE EXPORTACIONES	RESOLUCIONES DE DIVISIÓN CLASIFICADAS DE ADUANAS	- . -	- . -	- . -
SUNAT	DIVISIÓN DE EXPORTACIONES	RECURSOS IMPUGNATORIOS	- . -	- . -	- . -
SUNAT	DIVISIÓN DE EXPORTACIONES	PROCEDIMIENTOS NO CONTENCIOSOS ADUANEROS VINCULADOS	- . -	- . -	- . -
SUNAT	DIVISIÓN DE EXPORTACIONES	PROCEDIMIENTOS NO CONTENCIOSOS ADUANEROS NO VINCULADOS	- . -	- . -	- . -
SUNAT	DIVISIÓN DE EXPORTACIONES	INFORMACIÓN CLASIFICADA	- . -	- . -	- . -
SUNAT	DIVISIÓN DE EXPORTACIONES	DECLARACIONES DE EXPORTACIÓN DEFINITIVA	- . -	- . -	- . -
SUNAT	DIVISIÓN DE EXPORTACIONES	DECLARACIONES DE MATERIAL DE GUERRA	- . -	- . -	- . -
SUNAT	DIVISIÓN DE EXPORTACIONES	DECLARACIONES DE REIMPORTACIÓN EN EL MISMO ESTADO	- . -	- . -	- . -
SUNAT	DIVISIÓN DE EXPORTACIONES	DECLARACIONES SIMPLIFICADAS DE EXPORTACIÓN	- . -	- . -	- . -
SUNAT	DIVISIÓN DE EXPORTACIONES	ACTAS DE INSPECCIÓN DE ADUANAS	- . -	- . -	- . -
SUNAT	DIVISIÓN DE EXPORTACIONES	INMOVILIZACIONES / INCAUTACIONES	- . -	- . -	- . -
SUNAT	DIVISIÓN DE EXPORTACIONES	ACTAS DE EXTRACCIÓN DE MUESTRAS	- . -	- . -	- . -
SUNAT	DIVISIÓN DE EXPORTACIONES	CERTIFICADOS DE REPOSICIÓN EN FRANQUICIA	- . -	- . -	- . -
SUNAT	DIVISIÓN DE EXPORTACIONES	REINGRESOS Y SALIDAS DE MERCANCÍAS	- . -	- . -	- . -
SUNAT	DIVISIÓN DE EXPORTACIONES	CORRESPONDENCIA	- . -	- . -	- . -
SUNAT	DIVISIÓN DE CONTROL OPERATIVO	RESOLUCIONES DE DIVISIÓN CLASIFICADAS DE ADUANAS	- . -	- . -	- . -
SUNAT	DIVISIÓN DE CONTROL OPERATIVO	RECURSOS IMPUGNATORIOS	- . -	- . -	- . -
SUNAT	DIVISIÓN DE CONTROL OPERATIVO	PROCEDIMIENTOS NO CONTENCIOSOS ADUANEROS VINCULADOS	- . -	- . -	- . -
SUNAT	DIVISIÓN DE CONTROL OPERATIVO	PROCEDIMIENTOS NO CONTENCIOSOS ADUANEROS NO VINCULADOS	- . -	- . -	- . -
SUNAT	DIVISIÓN DE CONTROL OPERATIVO	INFORMACIÓN CLASIFICADA	- . -	- . -	- . -
SUNAT	DIVISIÓN DE CONTROL OPERATIVO	CORRESPONDENCIA	- . -	- . -	- . -
SUNAT	SECCIÓN DE MONITOREO Y CONTROL ELECTRÓNICO	INFORMACIÓN CLASIFICADA	- . -	- . -	- . -
SUNAT	SECCIÓN DE MONITOREO Y CONTROL ELECTRÓNICO	ACTAS DE INSPECCIÓN DE ADUANAS	- . -	- . -	- . -
SUNAT	SECCIÓN DE MONITOREO Y CONTROL ELECTRÓNICO	INMOVILIZACIONES / INCAUTACIONES	- . -	- . -	- . -
SUNAT	SECCIÓN DE MONITOREO Y CONTROL ELECTRÓNICO	ACTAS DE HALLAZGOS	- . -	- . -	- . -
SUNAT	SECCIÓN DE MONITOREO Y CONTROL ELECTRÓNICO	INSPECCIONES NO INTRUSIVAS	- . -	- . -	- . -
SUNAT	SECCIÓN DE MONITOREO Y CONTROL ELECTRÓNICO	CORRESPONDENCIA	- . -	- . -	- . -
SUNAT	SECCIÓN DE ACCIONES OPERATIVAS	INFORMACIÓN CLASIFICADA	- . -	- . -	- . -
SUNAT	SECCIÓN DE ACCIONES OPERATIVAS	ACTAS DE INSPECCIÓN DE ADUANAS	- . -	- . -	- . -
SUNAT	SECCIÓN DE ACCIONES OPERATIVAS	INMOVILIZACIONES / INCAUTACIONES	- . -	- . -	- . -
SUNAT	SECCIÓN DE ACCIONES OPERATIVAS	AUTORIZACIÓN DE EXAMEN NO INVASIVO	- . -	- . -	- . -
SUNAT	SECCIÓN DE ACCIONES OPERATIVAS	ACTAS DE RETENCIÓN DE DINERO EN EFECTIVO Y/O INSTRUMENTOS FINANCIEROS NEGOCIABLES	- . -	- . -	- . -
SUNAT	SECCIÓN DE ACCIONES OPERATIVAS	ACTAS DE HALLAZGOS	- . -	- . -	- . -

NIVEL DE ARCHIVO		Central <input type="checkbox"/>	Gestión <input checked="" type="checkbox"/>	Desconcentrado <input type="checkbox"/>	Periférico* <input type="checkbox"/>
NOMBRE O DENOMINACIÓN DEL ARCHIVO					
FONDO(s)	SECCIÓN	SERIE DOCUMENTAL	FECHAS EXTREMAS AÑO DESDE	FECHAS EXTREMAS AÑO HASTA	CANTIDAD DE UNIDADES DE CONSERVACIÓN
SUNAT	SECCIÓN DE ACCIONES OPERATIVAS	REPORTES DE ANUNCIO, ARRIBO Y ZARPE DE NAVES	- . -	- . -	- . -
SUNAT	SECCIÓN DE ACCIONES OPERATIVAS	CORRESPONDENCIA	- . -	- . -	- . -
SUNAT	DIVISIÓN DE GESTIÓN DE RIESGO OPERATIVO	INFORMACIÓN CLASIFICADA	- . -	- . -	- . -
SUNAT	DIVISIÓN DE GESTIÓN DE RIESGO OPERATIVO	NOTAS INFORMATIVAS OPERATIVAS	- . -	- . -	- . -
SUNAT	DIVISIÓN DE GESTIÓN DE RIESGO OPERATIVO	CORRESPONDENCIA	- . -	- . -	- . -
SUNAT	GERENCIA DE CONTROVERSIAS Y PROCESOS TÉCNICOS	RESOLUCIONES DE GERENCIA CLASIFICADAS DE ADUANAS	- . -	- . -	- . -
SUNAT	GERENCIA DE CONTROVERSIAS Y PROCESOS TÉCNICOS	INFORMACIÓN CLASIFICADA	- . -	- . -	- . -
SUNAT	GERENCIA DE CONTROVERSIAS Y PROCESOS TÉCNICOS	CORRESPONDENCIA	- . -	- . -	- . -
SUNAT	DIVISIÓN DE CONTROVERSIAS	RESOLUCIONES DE DIVISIÓN CLASIFICADAS DE ADUANAS	- . -	- . -	- . -
SUNAT	DIVISIÓN DE CONTROVERSIAS	PROCEDIMIENTOS NO CONTENCIOSOS ADUANEROS NO VINCULADOS	- . -	- . -	- . -
SUNAT	DIVISIÓN DE CONTROVERSIAS	INFORMACIÓN CLASIFICADA	- . -	- . -	- . -
SUNAT	DIVISIÓN DE CONTROVERSIAS	CORRESPONDENCIA	- . -	- . -	- . -
SUNAT	DIVISIÓN DE RECAUDACIÓN Y CONTABILIDAD	RESOLUCIONES DE DIVISIÓN CLASIFICADAS DE ADUANAS	- . -	- . -	- . -
SUNAT	DIVISIÓN DE RECAUDACIÓN Y CONTABILIDAD	COBRANZAS COACTIVAS	- . -	- . -	- . -
SUNAT	DIVISIÓN DE RECAUDACIÓN Y CONTABILIDAD	RECURSOS IMPUGNATORIOS	- . -	- . -	- . -
SUNAT	DIVISIÓN DE RECAUDACIÓN Y CONTABILIDAD	INFORMACIÓN CLASIFICADA	- . -	- . -	- . -
SUNAT	DIVISIÓN DE RECAUDACIÓN Y CONTABILIDAD	CORRESPONDENCIA	- . -	- . -	- . -
SUNAT	SECCIÓN DE RECAUDACIÓN	FRACCIONAMIENTOS	- . -	- . -	- . -
SUNAT	SECCIÓN DE RECAUDACIÓN	INFORMACIÓN CLASIFICADA	- . -	- . -	- . -
SUNAT	SECCIÓN DE RECAUDACIÓN	RESTITUCIONES DE DERECHOS ARANCELARIOS	- . -	- . -	- . -
SUNAT	SECCIÓN DE RECAUDACIÓN	INGRESOS DE CAJA	- . -	- . -	- . -
SUNAT	SECCIÓN DE RECAUDACIÓN	CORRESPONDENCIA	- . -	- . -	- . -
SUNAT	SECCIÓN DE CONTABILIDAD ADUANERA	LIBROS CONTABLES PRINCIPALES - CAPTADORA	- . -	- . -	- . -
SUNAT	SECCIÓN DE CONTABILIDAD ADUANERA	BALANCES DE COMPROBACIÓN DE LAS ADUANAS	- . -	- . -	- . -
SUNAT	SECCIÓN DE CONTABILIDAD ADUANERA	INVENTARIOS DE CUENTAS POR COBRAR	- . -	- . -	- . -
SUNAT	SECCIÓN DE CONTABILIDAD ADUANERA	INVENTARIOS DE GARANTÍAS	- . -	- . -	- . -
SUNAT	SECCIÓN DE CONTABILIDAD ADUANERA	DETALLES DE RECAUDACIÓN BANCARIA	- . -	- . -	- . -
SUNAT	SECCIÓN DE CONTABILIDAD ADUANERA	ACOGIMIENTOS AL CONVENIO PERUANO COLOMBIANO Y LEY DE AMAZONÍA	- . -	- . -	- . -
SUNAT	SECCIÓN DE CONTABILIDAD ADUANERA	INFORMACIÓN CLASIFICADA	- . -	- . -	- . -
SUNAT	SECCIÓN DE CONTABILIDAD ADUANERA	CORRESPONDENCIA	- . -	- . -	- . -
SUNAT	DIVISIÓN DE LABORATORIO CENTRAL	INFORMACIÓN CLASIFICADA	- . -	- . -	- . -
SUNAT	DIVISIÓN DE LABORATORIO CENTRAL	ACTAS DE DEVOLUCIÓN DE MUESTRAS	- . -	- . -	- . -
SUNAT	DIVISIÓN DE LABORATORIO CENTRAL	BOLETINES QUÍMICOS	- . -	- . -	- . -
SUNAT	DIVISIÓN DE LABORATORIO CENTRAL	CORRESPONDENCIA	- . -	- . -	- . -
SUNAT	INTENDENCIA DE ADUANA DE TACNA	RESOLUCIONES DE INTENDENCIA CLASIFICADAS DE ADUANAS	- . -	- . -	- . -
SUNAT	INTENDENCIA DE ADUANA DE TACNA	INFORMACIÓN CLASIFICADA	- . -	- . -	- . -
SUNAT	INTENDENCIA DE ADUANA DE TACNA	CORRESPONDENCIA	- . -	- . -	- . -
SUNAT	OFICINA DE CONTROL DE GESTIÓN	INFORMACIÓN CLASIFICADA	- . -	- . -	- . -
SUNAT	OFICINA DE CONTROL DE GESTIÓN	CORRESPONDENCIA	- . -	- . -	- . -
SUNAT	SECCIÓN DE SOPORTE ADMINISTRATIVO DEL COMPLEJO FRONTERIZO SANTA ROSA	TRANSFERENCIAS DE DOCUMENTOS	- . -	- . -	- . -
SUNAT	SECCIÓN DE SOPORTE ADMINISTRATIVO DEL COMPLEJO FRONTERIZO SANTA ROSA	RESOLUCIONES DE SOPORTE ADMINISTRATIVO	- . -	- . -	- . -

NIVEL DE ARCHIVO		Central <input type="checkbox"/>	Gestión <input checked="" type="checkbox"/>	Desconcentrado <input type="checkbox"/>	Periférico* <input type="checkbox"/>
NOMBRE O DENOMINACIÓN DEL ARCHIVO					
FONDO(s)	SECCIÓN	SERIE DOCUMENTAL	FECHAS EXTREMAS AÑO DESDE	FECHAS EXTREMAS AÑO HASTA	CANTIDAD DE UNIDADES DE CONSERVACIÓN
SUNAT	SECCIÓN DE SOPORTE ADMINISTRATIVO DEL COMPLEJO FRONTERIZO SANTA ROSA	ACTAS DE ENTREGA O SALIDA DE BIENES POR DEVOLUCIÓN	- . .	- . .	- . .
SUNAT	SECCIÓN DE SOPORTE ADMINISTRATIVO DEL COMPLEJO FRONTERIZO SANTA ROSA	ACTAS DE RECEPCIÓN O INGRESO DE BIENES	- . .	- . .	- . .
SUNAT	SECCIÓN DE SOPORTE ADMINISTRATIVO DEL COMPLEJO FRONTERIZO SANTA ROSA	INFORMACIÓN CLASIFICADA	- . .	- . .	- . .
SUNAT	SECCIÓN DE SOPORTE ADMINISTRATIVO DEL COMPLEJO FRONTERIZO SANTA ROSA	MOVIMIENTOS DE BIENES DE USO Y CONSUMO	- . .	- . .	- . .
SUNAT	SECCIÓN DE SOPORTE ADMINISTRATIVO DEL COMPLEJO FRONTERIZO SANTA ROSA	PEDIDOS DE SERVICIOS	- . .	- . .	- . .
SUNAT	SECCIÓN DE SOPORTE ADMINISTRATIVO DEL COMPLEJO FRONTERIZO SANTA ROSA	CONTROLES DE AGENCIAS DE ADUANAS	- . .	- . .	- . .
SUNAT	SECCIÓN DE SOPORTE ADMINISTRATIVO DEL COMPLEJO FRONTERIZO SANTA ROSA	CORRESPONDENCIA	- . .	- . .	- . .
SUNAT	DIVISIÓN DE TÉCNICA ADUANERA	RESOLUCIONES DE DIVISIÓN CLASIFICADAS DE ADUANAS	- . .	- . .	- . .
SUNAT	DIVISIÓN DE TÉCNICA ADUANERA	RECURSOS IMPUGNATORIOS	- . .	- . .	- . .
SUNAT	DIVISIÓN DE TÉCNICA ADUANERA	PROCEDIMIENTOS NO CONTENCIOSOS ADUANEROS VINCULADOS	- . .	- . .	- . .
SUNAT	DIVISIÓN DE TÉCNICA ADUANERA	PROCEDIMIENTOS NO CONTENCIOSOS ADUANEROS NO VINCULADOS	- . .	- . .	- . .
SUNAT	DIVISIÓN DE TÉCNICA ADUANERA	INFORMACIÓN CLASIFICADA	- . .	- . .	- . .
SUNAT	DIVISIÓN DE TÉCNICA ADUANERA	CORRESPONDENCIA	- . .	- . .	- . .
SUNAT	SECCIÓN DE MANIFIESTOS	RECURSOS IMPUGNATORIOS	- . .	- . .	- . .
SUNAT	SECCIÓN DE MANIFIESTOS	PROCEDIMIENTOS NO CONTENCIOSOS ADUANEROS VINCULADOS	- . .	- . .	- . .
SUNAT	SECCIÓN DE MANIFIESTOS	PROCEDIMIENTOS NO CONTENCIOSOS ADUANEROS NO VINCULADOS	- . .	- . .	- . .
SUNAT	SECCIÓN DE MANIFIESTOS	INFORMACIÓN CLASIFICADA	- . .	- . .	- . .
SUNAT	SECCIÓN DE MANIFIESTOS	ACTAS DE TRASLADO	- . .	- . .	- . .
SUNAT	SECCIÓN DE MANIFIESTOS	MANIFIESTOS DE CARGA - SALIDA	- . .	- . .	- . .
SUNAT	SECCIÓN DE MANIFIESTOS	MANIFIESTOS DE CARGA - INGRESO	- . .	- . .	- . .
SUNAT	SECCIÓN DE MANIFIESTOS	CORRESPONDENCIA	- . .	- . .	- . .
SUNAT	SECCIÓN DE RÉGIMENES DEFINITIVOS	RECURSOS IMPUGNATORIOS	- . .	- . .	- . .
SUNAT	SECCIÓN DE RÉGIMENES DEFINITIVOS	PROCEDIMIENTOS NO CONTENCIOSOS ADUANEROS VINCULADOS	- . .	- . .	- . .
SUNAT	SECCIÓN DE RÉGIMENES DEFINITIVOS	PROCEDIMIENTOS NO CONTENCIOSOS ADUANEROS NO VINCULADOS	- . .	- . .	- . .
SUNAT	SECCIÓN DE RÉGIMENES DEFINITIVOS	INFORMACIÓN CLASIFICADA	- . .	- . .	- . .
SUNAT	SECCIÓN DE RÉGIMENES DEFINITIVOS	DECLARACIONES DE MATERIAL DE GUERRA	- . .	- . .	- . .
SUNAT	SECCIÓN DE RÉGIMENES DEFINITIVOS	DECLARACIONES DE EXPORTACIÓN DEFINITIVA	- . .	- . .	- . .
SUNAT	SECCIÓN DE RÉGIMENES DEFINITIVOS	DECLARACIONES SIMPLIFICADAS DE IMPORTACIÓN	- . .	- . .	- . .
SUNAT	SECCIÓN DE RÉGIMENES DEFINITIVOS	DECLARACIONES DE REIMPORTACIÓN EN EL MISMO ESTADO	- . .	- . .	- . .
SUNAT	SECCIÓN DE RÉGIMENES DEFINITIVOS	DECLARACIONES SIMPLIFICADAS DE EXPORTACIÓN	- . .	- . .	- . .
SUNAT	SECCIÓN DE RÉGIMENES DEFINITIVOS	ACTAS DE INSPECCIÓN DE ADUANAS	- . .	- . .	- . .
SUNAT	SECCIÓN DE RÉGIMENES DEFINITIVOS	INMOVILIZACIONES / INCAUTACIONES	- . .	- . .	- . .
SUNAT	SECCIÓN DE RÉGIMENES DEFINITIVOS	CERTIFICADOS DE REPOSICIÓN EN FRANQUICIA	- . .	- . .	- . .
SUNAT	SECCIÓN DE RÉGIMENES DEFINITIVOS	REINGRESOS Y SALIDAS DE MERCANCÍAS	- . .	- . .	- . .
SUNAT	SECCIÓN DE RÉGIMENES DEFINITIVOS	CORRESPONDENCIA	- . .	- . .	- . .
SUNAT	SECCIÓN DE RÉGIMENES NO DEFINITIVOS Y ESPECIALES	RECURSOS IMPUGNATORIOS	- . .	- . .	- . .
SUNAT	SECCIÓN DE RÉGIMENES NO DEFINITIVOS Y ESPECIALES	PROCEDIMIENTOS NO CONTENCIOSOS ADUANEROS VINCULADOS	- . .	- . .	- . .
SUNAT	SECCIÓN DE RÉGIMENES NO DEFINITIVOS Y ESPECIALES	PROCEDIMIENTOS NO CONTENCIOSOS ADUANEROS NO VINCULADOS	- . .	- . .	- . .
SUNAT	SECCIÓN DE RÉGIMENES NO DEFINITIVOS Y ESPECIALES	INFORMACIÓN CLASIFICADA	- . .	- . .	- . .

NIVEL DE ARCHIVO		Central <input type="checkbox"/>	Gestión <input checked="" type="checkbox"/>	Desconcentrado <input type="checkbox"/>	Periférico* <input type="checkbox"/>
NOMBRE O DENOMINACIÓN DEL ARCHIVO					
FONDO(s)	SECCIÓN	SERIE DOCUMENTAL	FECHAS EXTREMAS AÑO DESDE	FECHAS EXTREMAS AÑO HASTA	CANTIDAD DE UNIDADES DE CONSERVACIÓN
SUNAT	SECCIÓN DE RÉGIMENES NO DEFINITIVOS Y ESPECIALES	DECLARACIONES DE ADMISIÓN TEMPORAL PARA REEXPORTACIÓN EN EL MISMO ESTADO	- . .	- . .	- . .
SUNAT	SECCIÓN DE RÉGIMENES NO DEFINITIVOS Y ESPECIALES	DECLARACIONES DE ADMISIÓN TEMPORAL PARA PERFECCIONAMIENTO ACTIVO	- . .	- . .	- . .
SUNAT	SECCIÓN DE RÉGIMENES NO DEFINITIVOS Y ESPECIALES	DECLARACIONES DE EXPORTACIÓN TEMPORAL PARA REIMPORTACIÓN EN EL MISMO ESTADO	- . .	- . .	- . .
SUNAT	SECCIÓN DE RÉGIMENES NO DEFINITIVOS Y ESPECIALES	DECLARACIONES DE EXPORTACIÓN TEMPORAL PARA PERFECCIONAMIENTO PASIVO	- . .	- . .	- . .
SUNAT	SECCIÓN DE RÉGIMENES NO DEFINITIVOS Y ESPECIALES	DECLARACIONES DE REEXPORTACIÓN	- . .	- . .	- . .
SUNAT	SECCIÓN DE RÉGIMENES NO DEFINITIVOS Y ESPECIALES	DECLARACIONES DE REIMPORTACIÓN EN EL MISMO ESTADO	- . .	- . .	- . .
SUNAT	SECCIÓN DE RÉGIMENES NO DEFINITIVOS Y ESPECIALES	DECLARACIONES DE DEPÓSITO ADUANERO	- . .	- . .	- . .
SUNAT	SECCIÓN DE RÉGIMENES NO DEFINITIVOS Y ESPECIALES	DECLARACIONES DE REEMBARQUE	- . .	- . .	- . .
SUNAT	SECCIÓN DE RÉGIMENES NO DEFINITIVOS Y ESPECIALES	DECLARACIONES DE TRÁNSITO ADUANERO	- . .	- . .	- . .
SUNAT	SECCIÓN DE RÉGIMENES NO DEFINITIVOS Y ESPECIALES	DECLARACIONES DE TRANSBORDO	- . .	- . .	- . .
SUNAT	SECCIÓN DE RÉGIMENES NO DEFINITIVOS Y ESPECIALES	DECLARACIONES DE TRÁNSITO INTERNACIONAL DE MERCANCÍAS	- . .	- . .	- . .
SUNAT	SECCIÓN DE RÉGIMENES NO DEFINITIVOS Y ESPECIALES	DECLARACIONES DE MATERIAL PARA USO AERONÁUTICO	- . .	- . .	- . .
SUNAT	SECCIÓN DE RÉGIMENES NO DEFINITIVOS Y ESPECIALES	DECLARACIONES DUTY FREE	- . .	- . .	- . .
SUNAT	SECCIÓN DE RÉGIMENES NO DEFINITIVOS Y ESPECIALES	ACTAS DE INSPECCIÓN DE ADUANAS	- . .	- . .	- . .
SUNAT	SECCIÓN DE RÉGIMENES NO DEFINITIVOS Y ESPECIALES	INMOVILIZACIONES / INCAUTACIONES	- . .	- . .	- . .
SUNAT	SECCIÓN DE RÉGIMENES NO DEFINITIVOS Y ESPECIALES	TRASLADOS DE MERCANCÍAS DE UN DEPÓSITO ADUANERO A OTRO	- . .	- . .	- . .
SUNAT	SECCIÓN DE RÉGIMENES NO DEFINITIVOS Y ESPECIALES	RANCHOS DE NAVE	- . .	- . .	- . .
SUNAT	SECCIÓN DE RÉGIMENES NO DEFINITIVOS Y ESPECIALES	TRASLADOS DE MERCANCÍAS A ZONA FRANCA TACNA	- . .	- . .	- . .
SUNAT	SECCIÓN DE RÉGIMENES NO DEFINITIVOS Y ESPECIALES	CORRESPONDENCIA	- . .	- . .	- . .
SUNAT	OFICINA DE SOPORTE ADMINISTRATIVO	RESOLUCIONES DE SOPORTE ADMINISTRATIVO	- . .	- . .	- . .
SUNAT	OFICINA DE SOPORTE ADMINISTRATIVO	ACTAS DE ENTREGA O SALIDA DE BIENES POR DEVOLUCIÓN	- . .	- . .	- . .
SUNAT	OFICINA DE SOPORTE ADMINISTRATIVO	ACTAS DE RECEPCIÓN O INGRESO DE BIENES	- . .	- . .	- . .
SUNAT	OFICINA DE SOPORTE ADMINISTRATIVO	INFORMACIÓN CLASIFICADA	- . .	- . .	- . .
SUNAT	OFICINA DE SOPORTE ADMINISTRATIVO	CONTROLES DE AGENCIAS DE ADUANAS	- . .	- . .	- . .
SUNAT	OFICINA DE SOPORTE ADMINISTRATIVO	REQUERIMIENTOS DE DOCUMENTACIÓN	- . .	- . .	- . .
SUNAT	OFICINA DE SOPORTE ADMINISTRATIVO	MOVIMIENTOS DE BIENES DE USO Y CONSUMO	- . .	- . .	- . .
SUNAT	OFICINA DE SOPORTE ADMINISTRATIVO	DISPOSICIONES DE BIENES Y MERCANCÍAS	- . .	- . .	- . .
SUNAT	OFICINA DE SOPORTE ADMINISTRATIVO	CORRESPONDENCIA	- . .	- . .	- . .
SUNAT	DIVISIÓN DE CONTROL OPERATIVO	RESOLUCIONES DE DIVISIÓN CLASIFICADAS DE ADUANAS	- . .	- . .	- . .
SUNAT	DIVISIÓN DE CONTROL OPERATIVO	RECURSOS IMPUGNATORIOS	- . .	- . .	- . .
SUNAT	DIVISIÓN DE CONTROL OPERATIVO	TRASLADOS DE MATERIAL PARA USO AERONÁUTICO	- . .	- . .	- . .
SUNAT	DIVISIÓN DE CONTROL OPERATIVO	PROCEDIMIENTOS NO CONTENCIOSOS ADUANEROS VINCULADOS	- . .	- . .	- . .
SUNAT	DIVISIÓN DE CONTROL OPERATIVO	PROCEDIMIENTOS NO CONTENCIOSOS ADUANEROS NO VINCULADOS	- . .	- . .	- . .
SUNAT	DIVISIÓN DE CONTROL OPERATIVO	INFORMACIÓN CLASIFICADA	- . .	- . .	- . .
SUNAT	DIVISIÓN DE CONTROL OPERATIVO	ACTAS DE INSPECCIÓN DE ADUANAS	- . .	- . .	- . .
SUNAT	DIVISIÓN DE CONTROL OPERATIVO	INMOVILIZACIONES / INCAUTACIONES	- . .	- . .	- . .
SUNAT	DIVISIÓN DE CONTROL OPERATIVO	ACTAS DE HALLAZGOS	- . .	- . .	- . .
SUNAT	DIVISIÓN DE CONTROL OPERATIVO	CORRESPONDENCIA	- . .	- . .	- . .
SUNAT	SECCIÓN ADUANERA DE ARICA	CORRESPONDENCIA	- . .	- . .	- . .
SUNAT	SECCIÓN DE ACCIONES OPERATIVAS	ACTAS DE INSPECCIÓN DE ADUANAS	- . .	- . .	- . .
SUNAT	SECCIÓN DE ACCIONES OPERATIVAS	INMOVILIZACIONES / INCAUTACIONES	- . .	- . .	- . .

NIVEL DE ARCHIVO		Central <input type="checkbox"/>	Gestión <input checked="" type="checkbox"/>	Desconcentrado <input type="checkbox"/>	Periférico* <input type="checkbox"/>
NOMBRE O DENOMINACIÓN DEL ARCHIVO					
FONDO(s)	SECCIÓN	SERIE DOCUMENTAL	FECHAS EXTREMAS AÑO DESDE	FECHAS EXTREMAS AÑO HASTA	CANTIDAD DE UNIDADES DE CONSERVACIÓN
SUNAT	SECCIÓN DE ACCIONES OPERATIVAS	ACTAS DE HALLAZGOS	- . -	- . -	- . -
SUNAT	SECCIÓN DE ACCIONES OPERATIVAS	CORRESPONDENCIA	- . -	- . -	- . -
SUNAT	DIVISIÓN DE CONTROVERSIAS	RESOLUCIONES DE DIVISIÓN CLASIFICADAS DE ADUANAS	- . -	- . -	- . -
SUNAT	DIVISIÓN DE CONTROVERSIAS	INFORMACIÓN CLASIFICADA	- . -	- . -	- . -
SUNAT	DIVISIÓN DE CONTROVERSIAS	CORRESPONDENCIA	- . -	- . -	- . -
SUNAT	DIVISIÓN DE RECAUDACIÓN Y CONTABILIDAD	RESOLUCIONES DE DIVISIÓN CLASIFICADAS DE ADUANAS	- . -	- . -	- . -
SUNAT	DIVISIÓN DE RECAUDACIÓN Y CONTABILIDAD	FRACCIONAMIENTOS	- . -	- . -	- . -
SUNAT	DIVISIÓN DE RECAUDACIÓN Y CONTABILIDAD	RECURSOS IMPUGNATORIOS	- . -	- . -	- . -
SUNAT	DIVISIÓN DE RECAUDACIÓN Y CONTABILIDAD	LIBROS CONTABLES PRINCIPALES - CAPTADORA	- . -	- . -	- . -
SUNAT	DIVISIÓN DE RECAUDACIÓN Y CONTABILIDAD	COBRANZAS COACTIVAS	- . -	- . -	- . -
SUNAT	DIVISIÓN DE RECAUDACIÓN Y CONTABILIDAD	PROCEDIMIENTOS NO CONTENCIOSOS ADUANEROS VINCULADOS	- . -	- . -	- . -
SUNAT	DIVISIÓN DE RECAUDACIÓN Y CONTABILIDAD	BALANCES DE COMPROBACIÓN DE LAS ADUANAS	- . -	- . -	- . -
SUNAT	DIVISIÓN DE RECAUDACIÓN Y CONTABILIDAD	INVENTARIOS DE CUENTAS POR COBRAR	- . -	- . -	- . -
SUNAT	DIVISIÓN DE RECAUDACIÓN Y CONTABILIDAD	PROCEDIMIENTOS NO CONTENCIOSOS ADUANEROS NO VINCULADOS	- . -	- . -	- . -
SUNAT	DIVISIÓN DE RECAUDACIÓN Y CONTABILIDAD	INVENTARIOS DE GARANTÍAS	- . -	- . -	- . -
SUNAT	DIVISIÓN DE RECAUDACIÓN Y CONTABILIDAD	INFORMACIÓN CLASIFICADA	- . -	- . -	- . -
SUNAT	DIVISIÓN DE RECAUDACIÓN Y CONTABILIDAD	INGRESOS DE CAJA	- . -	- . -	- . -
SUNAT	DIVISIÓN DE RECAUDACIÓN Y CONTABILIDAD	RESTITUCIONES DE DERECHOS ARANCELARIOS	- . -	- . -	- . -
SUNAT	DIVISIÓN DE RECAUDACIÓN Y CONTABILIDAD	CORRESPONDENCIA	- . -	- . -	- . -
SUNAT	DIVISIÓN DE ATENCIÓN FRONTERIZA	RESOLUCIONES DE DIVISIÓN CLASIFICADAS DE ADUANAS	- . -	- . -	- . -
SUNAT	DIVISIÓN DE ATENCIÓN FRONTERIZA	RECURSOS IMPUGNATORIOS	- . -	- . -	- . -
SUNAT	DIVISIÓN DE ATENCIÓN FRONTERIZA	PROCEDIMIENTOS NO CONTENCIOSOS ADUANEROS VINCULADOS	- . -	- . -	- . -
SUNAT	DIVISIÓN DE ATENCIÓN FRONTERIZA	PROCEDIMIENTOS NO CONTENCIOSOS ADUANEROS NO VINCULADOS	- . -	- . -	- . -
SUNAT	DIVISIÓN DE ATENCIÓN FRONTERIZA	INFORMACIÓN CLASIFICADA	- . -	- . -	- . -
SUNAT	DIVISIÓN DE ATENCIÓN FRONTERIZA	DECLARACIONES SIMPLIFICADAS DE IMPORTACIÓN	- . -	- . -	- . -
SUNAT	DIVISIÓN DE ATENCIÓN FRONTERIZA	DECLARACIONES DE TRÁNSITO INTERNACIONAL DE MERCANCÍAS	- . -	- . -	- . -
SUNAT	DIVISIÓN DE ATENCIÓN FRONTERIZA	AUTORIZACIÓN DE EXAMEN NO INVASIVO	- . -	- . -	- . -
SUNAT	DIVISIÓN DE ATENCIÓN FRONTERIZA	ACTAS DE RETENCIÓN DE DINERO EN EFECTIVO Y/O INSTRUMENTOS FINANCIEROS NEGOCIABLES	- . -	- . -	- . -
SUNAT	DIVISIÓN DE ATENCIÓN FRONTERIZA	ACTAS DE HALLAZGOS	- . -	- . -	- . -
SUNAT	DIVISIÓN DE ATENCIÓN FRONTERIZA	CERTIFICADOS DE INTERNAMIENTO TEMPORAL DE VEHÍCULOS	- . -	- . -	- . -
SUNAT	DIVISIÓN DE ATENCIÓN FRONTERIZA	DECLARACIONES DE INGRESO/SALIDA TEMPORAL	- . -	- . -	- . -
SUNAT	DIVISIÓN DE ATENCIÓN FRONTERIZA	DECLARACIONES JURADAS DE EQUIPAJES	- . -	- . -	- . -
SUNAT	DIVISIÓN DE ATENCIÓN FRONTERIZA	DECLARACIONES JURADAS DE PASAJEROS	- . -	- . -	- . -
SUNAT	DIVISIÓN DE ATENCIÓN FRONTERIZA	CORRESPONDENCIA	- . -	- . -	- . -
SUNAT	INTENDENCIA DE ADUANA DE PUNO	RESOLUCIONES DE INTENDENCIA CLASIFICADAS DE ADUANAS	- . -	- . -	- . -
SUNAT	INTENDENCIA DE ADUANA DE PUNO	INFORMACIÓN CLASIFICADA	- . -	- . -	- . -
SUNAT	INTENDENCIA DE ADUANA DE PUNO	CORRESPONDENCIA	- . -	- . -	- . -
SUNAT	OFICINA DE CONTROL DE GESTIÓN	INFORMACIÓN CLASIFICADA	- . -	- . -	- . -
SUNAT	OFICINA DE CONTROL DE GESTIÓN	CORRESPONDENCIA	- . -	- . -	- . -
SUNAT	DIVISIÓN DE CONTROVERSIAS	RESOLUCIONES DE DIVISIÓN CLASIFICADAS DE ADUANAS	- . -	- . -	- . -
SUNAT	DIVISIÓN DE CONTROVERSIAS	INFORMACIÓN CLASIFICADA	- . -	- . -	- . -
SUNAT	DIVISIÓN DE CONTROVERSIAS	CORRESPONDENCIA	- . -	- . -	- . -
SUNAT	DIVISIÓN DE RECAUDACIÓN Y CONTABILIDAD	RESOLUCIONES DE DIVISIÓN CLASIFICADAS DE ADUANAS	- . -	- . -	- . -
SUNAT	DIVISIÓN DE RECAUDACIÓN Y CONTABILIDAD	FRACCIONAMIENTOS	- . -	- . -	- . -

NIVEL DE ARCHIVO		Central <input type="checkbox"/>	Gestión <input checked="" type="checkbox"/>	Desconcentrado <input type="checkbox"/>	Periférico* <input type="checkbox"/>
NOMBRE O DENOMINACIÓN DEL ARCHIVO					
FONDO(s)	SECCIÓN	SERIE DOCUMENTAL	FECHAS EXTREMAS AÑO DESDE	FECHAS EXTREMAS AÑO HASTA	CANTIDAD DE UNIDADES DE CONSERVACIÓN
SUNAT	DIVISIÓN DE RECAUDACIÓN Y CONTABILIDAD	COBRANZAS COACTIVAS	- . .	- . .	- . .
SUNAT	DIVISIÓN DE RECAUDACIÓN Y CONTABILIDAD	RECURSOS IMPUGNATORIOS	- . .	- . .	- . .
SUNAT	DIVISIÓN DE RECAUDACIÓN Y CONTABILIDAD	LIBROS CONTABLES PRINCIPALES - CAPTADORA	- . .	- . .	- . .
SUNAT	DIVISIÓN DE RECAUDACIÓN Y CONTABILIDAD	LIBROS CONTABLES AUXILIARES - CAPTADORA	- . .	- . .	- . .
SUNAT	DIVISIÓN DE RECAUDACIÓN Y CONTABILIDAD	PROCEDIMIENTOS NO CONTENCIOSOS ADUANEROS VINCULADOS	- . .	- . .	- . .
SUNAT	DIVISIÓN DE RECAUDACIÓN Y CONTABILIDAD	BALANCES DE COMPROBACIÓN DE LAS ADUANAS	- . .	- . .	- . .
SUNAT	DIVISIÓN DE RECAUDACIÓN Y CONTABILIDAD	PROCEDIMIENTOS NO CONTENCIOSOS ADUANEROS NO VINCULADOS	- . .	- . .	- . .
SUNAT	DIVISIÓN DE RECAUDACIÓN Y CONTABILIDAD	INFORMACIÓN CLASIFICADA	- . .	- . .	- . .
SUNAT	DIVISIÓN DE RECAUDACIÓN Y CONTABILIDAD	INGRESOS DE CAJA	- . .	- . .	- . .
SUNAT	DIVISIÓN DE RECAUDACIÓN Y CONTABILIDAD	RESTITUCIONES DE DERECHOS ARANCELARIOS	- . .	- . .	- . .
SUNAT	DIVISIÓN DE RECAUDACIÓN Y CONTABILIDAD	CORRESPONDENCIA	- . .	- . .	- . .
SUNAT	OFICINA DE SOPORTE ADMINISTRATIVO	TRANSFERENCIAS DE DOCUMENTOS	- . .	- . .	- . .
SUNAT	OFICINA DE SOPORTE ADMINISTRATIVO	ACTAS DE ENTREGA O SALIDA DE BIENES POR DEVOLUCIÓN	- . .	- . .	- . .
SUNAT	OFICINA DE SOPORTE ADMINISTRATIVO	ACTAS DE RECEPCIÓN O INGRESO DE BIENES	- . .	- . .	- . .
SUNAT	OFICINA DE SOPORTE ADMINISTRATIVO	RESOLUCIONES DE SOPORTE ADMINISTRATIVO	- . .	- . .	- . .
SUNAT	OFICINA DE SOPORTE ADMINISTRATIVO	INFORMACIÓN CLASIFICADA	- . .	- . .	- . .
SUNAT	OFICINA DE SOPORTE ADMINISTRATIVO	CONTROLES DE AGENCIAS DE ADUANAS	- . .	- . .	- . .
SUNAT	OFICINA DE SOPORTE ADMINISTRATIVO	MOVIMIENTOS DE BIENES DE USO Y CONSUMO	- . .	- . .	- . .
SUNAT	OFICINA DE SOPORTE ADMINISTRATIVO	PEDIDOS DE SERVICIOS	- . .	- . .	- . .
SUNAT	OFICINA DE SOPORTE ADMINISTRATIVO	CORRESPONDENCIA	- . .	- . .	- . .
SUNAT	DIVISIÓN DE TÉCNICA ADUANERA	RESOLUCIONES DE DIVISIÓN CLASIFICADAS DE ADUANAS	- . .	- . .	- . .
SUNAT	DIVISIÓN DE TÉCNICA ADUANERA	TRASLADOS DE MATERIAL PARA USO AERONÁUTICO	- . .	- . .	- . .
SUNAT	DIVISIÓN DE TÉCNICA ADUANERA	RECURSOS IMPUGNATORIOS	- . .	- . .	- . .
SUNAT	DIVISIÓN DE TÉCNICA ADUANERA	PROCEDIMIENTOS NO CONTENCIOSOS ADUANEROS VINCULADOS	- . .	- . .	- . .
SUNAT	DIVISIÓN DE TÉCNICA ADUANERA	PROCEDIMIENTOS NO CONTENCIOSOS ADUANEROS NO VINCULADOS	- . .	- . .	- . .
SUNAT	DIVISIÓN DE TÉCNICA ADUANERA	INFORMACIÓN CLASIFICADA	- . .	- . .	- . .
SUNAT	DIVISIÓN DE TÉCNICA ADUANERA	DECLARACIONES DE EXPORTACIÓN DEFINITIVA	- . .	- . .	- . .
SUNAT	DIVISIÓN DE TÉCNICA ADUANERA	DECLARACIONES DE IMPORTACIÓN PARA EL CONSUMO	- . .	- . .	- . .
SUNAT	DIVISIÓN DE TÉCNICA ADUANERA	DECLARACIONES SIMPLIFICADAS DE EXPORTACIÓN	- . .	- . .	- . .
SUNAT	DIVISIÓN DE TÉCNICA ADUANERA	DECLARACIONES SIMPLIFICADAS DE IMPORTACIÓN	- . .	- . .	- . .
SUNAT	DIVISIÓN DE TÉCNICA ADUANERA	DECLARACIONES DE ADMISIÓN TEMPORAL PARA PERFECCIONAMIENTO ACTIVO	- . .	- . .	- . .
SUNAT	DIVISIÓN DE TÉCNICA ADUANERA	DECLARACIONES DE ADMISIÓN TEMPORAL PARA REEXPORTACIÓN EN EL MISMO ESTADO	- . .	- . .	- . .
SUNAT	DIVISIÓN DE TÉCNICA ADUANERA	DECLARACIONES DE EXPORTACIÓN TEMPORAL PARA PERFECCIONAMIENTO PASIVO	- . .	- . .	- . .
SUNAT	DIVISIÓN DE TÉCNICA ADUANERA	DECLARACIONES DE EXPORTACIÓN TEMPORAL PARA REIMPORTACIÓN EN EL MISMO ESTADO	- . .	- . .	- . .
SUNAT	DIVISIÓN DE TÉCNICA ADUANERA	DECLARACIONES DE DEPÓSITO ADUANERO	- . .	- . .	- . .
SUNAT	DIVISIÓN DE TÉCNICA ADUANERA	DECLARACIONES DE TRÁNSITO ADUANERO	- . .	- . .	- . .
SUNAT	DIVISIÓN DE TÉCNICA ADUANERA	DECLARACIONES DE REEMBARQUE	- . .	- . .	- . .
SUNAT	DIVISIÓN DE TÉCNICA ADUANERA	DECLARACIONES DE TRÁNSITO INTERNACIONAL DE MERCANCÍAS	- . .	- . .	- . .
SUNAT	DIVISIÓN DE TÉCNICA ADUANERA	DECLARACIONES DE REEXPORTACIÓN	- . .	- . .	- . .
SUNAT	DIVISIÓN DE TÉCNICA ADUANERA	DECLARACIONES DE TRANSBORDO	- . .	- . .	- . .
SUNAT	DIVISIÓN DE TÉCNICA ADUANERA	ACTAS DE EXTRACCIÓN DE MUESTRAS	- . .	- . .	- . .

NIVEL DE ARCHIVO		Central <input type="checkbox"/>	Gestión <input checked="" type="checkbox"/>	Desconcentrado <input type="checkbox"/>	Periférico* <input type="checkbox"/>
NOMBRE O DENOMINACIÓN DEL ARCHIVO					
FONDO(s)	SECCIÓN	SERIE DOCUMENTAL	FECHAS EXTREMAS AÑO DESDE	FECHAS EXTREMAS AÑO HASTA	CANTIDAD DE UNIDADES DE CONSERVACIÓN
SUNAT	DIVISIÓN DE TÉCNICA ADUANERA	RANCHOS DE NAVE	- . -	- . -	- . -
SUNAT	DIVISIÓN DE TÉCNICA ADUANERA	REINGRESOS Y SALIDAS DE MERCANCÍAS	- . -	- . -	- . -
SUNAT	DIVISIÓN DE TÉCNICA ADUANERA	MANIFIESTOS DE CARGA - SALIDA	- . -	- . -	- . -
SUNAT	DIVISIÓN DE TÉCNICA ADUANERA	MANIFIESTOS DE CARGA - INGRESO	- . -	- . -	- . -
SUNAT	DIVISIÓN DE TÉCNICA ADUANERA	CORRESPONDENCIA	- . -	- . -	- . -
SUNAT	DIVISIÓN DE CONTROL OPERATIVO	RESOLUCIONES DE DIVISIÓN CLASIFICADAS DE ADUANAS	- . -	- . -	- . -
SUNAT	DIVISIÓN DE CONTROL OPERATIVO	RECURSOS IMPUGNATORIOS	- . -	- . -	- . -
SUNAT	DIVISIÓN DE CONTROL OPERATIVO	PROCEDIMIENTOS NO CONTENCIOSOS ADUANEROS VINCULADOS	- . -	- . -	- . -
SUNAT	DIVISIÓN DE CONTROL OPERATIVO	PROCEDIMIENTOS NO CONTENCIOSOS ADUANEROS NO VINCULADOS	- . -	- . -	- . -
SUNAT	DIVISIÓN DE CONTROL OPERATIVO	INFORMACIÓN CLASIFICADA	- . -	- . -	- . -
SUNAT	DIVISIÓN DE CONTROL OPERATIVO	ACTAS DE INSPECCIÓN DE ADUANAS	- . -	- . -	- . -
SUNAT	DIVISIÓN DE CONTROL OPERATIVO	INMOVILIZACIONES / INCAUTACIONES	- . -	- . -	- . -
SUNAT	DIVISIÓN DE CONTROL OPERATIVO	ACTAS DE RETENCIÓN DE DINERO EN EFECTIVO Y/O INSTRUMENTOS FINANCIEROS NEGOCIABLES	- . -	- . -	- . -
SUNAT	DIVISIÓN DE CONTROL OPERATIVO	ACTAS DE HALLAZGOS	- . -	- . -	- . -
SUNAT	DIVISIÓN DE CONTROL OPERATIVO	DECLARACIONES JURADAS DE EQUIPAJES	- . -	- . -	- . -
SUNAT	DIVISIÓN DE CONTROL OPERATIVO	DECLARACIONES JURADAS DE PASAJEROS	- . -	- . -	- . -
SUNAT	DIVISIÓN DE CONTROL OPERATIVO	CONTROLES DE OPERACIONES	- . -	- . -	- . -
SUNAT	DIVISIÓN DE CONTROL OPERATIVO	CORRESPONDENCIA	- . -	- . -	- . -
SUNAT	SECCIÓN DE ATENCIÓN FRONTERIZA	RESOLUCIONES DE DIVISIÓN CLASIFICADAS DE ADUANAS	- . -	- . -	- . -
SUNAT	SECCIÓN DE ATENCIÓN FRONTERIZA	INFORMACIÓN CLASIFICADA	- . -	- . -	- . -
SUNAT	SECCIÓN DE ATENCIÓN FRONTERIZA	DECLARACIONES DE EXPORTACIÓN DEFINITIVA	- . -	- . -	- . -
SUNAT	SECCIÓN DE ATENCIÓN FRONTERIZA	DECLARACIONES DE IMPORTACIÓN PARA EL CONSUMO	- . -	- . -	- . -
SUNAT	SECCIÓN DE ATENCIÓN FRONTERIZA	DECLARACIONES SIMPLIFICADAS DE EXPORTACIÓN	- . -	- . -	- . -
SUNAT	SECCIÓN DE ATENCIÓN FRONTERIZA	DECLARACIONES SIMPLIFICADAS DE IMPORTACIÓN	- . -	- . -	- . -
SUNAT	SECCIÓN DE ATENCIÓN FRONTERIZA	DECLARACIONES DE ADMISIÓN TEMPORAL PARA PERFECCIONAMIENTO ACTIVO	- . -	- . -	- . -
SUNAT	SECCIÓN DE ATENCIÓN FRONTERIZA	DECLARACIONES DE ADMISIÓN TEMPORAL PARA REEXPORTACIÓN EN EL MISMO ESTADO	- . -	- . -	- . -
SUNAT	SECCIÓN DE ATENCIÓN FRONTERIZA	DECLARACIONES DE EXPORTACIÓN TEMPORAL PARA PERFECCIONAMIENTO PASIVO	- . -	- . -	- . -
SUNAT	SECCIÓN DE ATENCIÓN FRONTERIZA	DECLARACIONES DE EXPORTACIÓN TEMPORAL PARA REIMPORTACIÓN EN EL MISMO ESTADO	- . -	- . -	- . -
SUNAT	SECCIÓN DE ATENCIÓN FRONTERIZA	DECLARACIONES DE DEPÓSITO ADUANERO	- . -	- . -	- . -
SUNAT	SECCIÓN DE ATENCIÓN FRONTERIZA	DECLARACIONES DE TRÁNSITO ADUANERO	- . -	- . -	- . -
SUNAT	SECCIÓN DE ATENCIÓN FRONTERIZA	DECLARACIONES DE REEMBARQUE	- . -	- . -	- . -
SUNAT	SECCIÓN DE ATENCIÓN FRONTERIZA	DECLARACIONES DE TRÁNSITO INTERNACIONAL DE MERCANCÍAS	- . -	- . -	- . -
SUNAT	SECCIÓN DE ATENCIÓN FRONTERIZA	ACTAS DE INSPECCIÓN DE ADUANAS	- . -	- . -	- . -
SUNAT	SECCIÓN DE ATENCIÓN FRONTERIZA	INMOVILIZACIONES / INCAUTACIONES	- . -	- . -	- . -
SUNAT	SECCIÓN DE ATENCIÓN FRONTERIZA	AUTORIZACIÓN DE EXAMEN NO INVASIVO	- . -	- . -	- . -
SUNAT	SECCIÓN DE ATENCIÓN FRONTERIZA	ACTAS DE RETENCIÓN DE DINERO EN EFECTIVO Y/O INSTRUMENTOS FINANCIEROS NEGOCIABLES	- . -	- . -	- . -
SUNAT	SECCIÓN DE ATENCIÓN FRONTERIZA	ACTAS DE HALLAZGOS	- . -	- . -	- . -
SUNAT	SECCIÓN DE ATENCIÓN FRONTERIZA	DECLARACIONES JURADAS DE EQUIPAJES	- . -	- . -	- . -
SUNAT	SECCIÓN DE ATENCIÓN FRONTERIZA	DECLARACIONES JURADAS DE PASAJEROS	- . -	- . -	- . -
SUNAT	SECCIÓN DE ATENCIÓN FRONTERIZA	CORRESPONDENCIA	- . -	- . -	- . -

NIVEL DE ARCHIVO		Central <input type="checkbox"/>	Gestión <input checked="" type="checkbox"/>	Desconcentrado <input type="checkbox"/>	Periférico* <input type="checkbox"/>
NOMBRE O DENOMINACIÓN DEL ARCHIVO					
FONDO(s)	SECCIÓN	SERIE DOCUMENTAL	FECHAS EXTREMAS AÑO DESDE	FECHAS EXTREMAS AÑO HASTA	CANTIDAD DE UNIDADES DE CONSERVACIÓN
SUNAT	INTENDENCIA DE ADUANA DE TUMBES	RESOLUCIONES DE INTENDENCIA CLASIFICADAS DE ADUANAS	- . -	- . -	- . -
SUNAT	INTENDENCIA DE ADUANA DE TUMBES	INFORMACIÓN CLASIFICADA	- . -	- . -	- . -
SUNAT	INTENDENCIA DE ADUANA DE TUMBES	CORRESPONDENCIA	- . -	- . -	- . -
SUNAT	DIVISIÓN DE CONTROVERSIAS	RESOLUCIONES DE DIVISIÓN CLASIFICADAS DE ADUANAS	- . -	- . -	- . -
SUNAT	DIVISIÓN DE CONTROVERSIAS	INFORMACIÓN CLASIFICADA	- . -	- . -	- . -
SUNAT	DIVISIÓN DE CONTROVERSIAS	CORRESPONDENCIA	- . -	- . -	- . -
SUNAT	DIVISIÓN DE RECAUDACIÓN Y CONTABILIDAD	RESOLUCIONES DE DIVISIÓN CLASIFICADAS DE ADUANAS	- . -	- . -	- . -
SUNAT	DIVISIÓN DE RECAUDACIÓN Y CONTABILIDAD	LIBROS CONTABLES PRINCIPALES - CAPTADORA	- . -	- . -	- . -
SUNAT	DIVISIÓN DE RECAUDACIÓN Y CONTABILIDAD	LIBROS CONTABLES AUXILIARES - CAPTADORA	- . -	- . -	- . -
SUNAT	DIVISIÓN DE RECAUDACIÓN Y CONTABILIDAD	RECURSOS IMPUGNATORIOS	- . -	- . -	- . -
SUNAT	DIVISIÓN DE RECAUDACIÓN Y CONTABILIDAD	FRACCIONAMIENTOS	- . -	- . -	- . -
SUNAT	DIVISIÓN DE RECAUDACIÓN Y CONTABILIDAD	COBRANZAS COACTIVAS	- . -	- . -	- . -
SUNAT	DIVISIÓN DE RECAUDACIÓN Y CONTABILIDAD	PROCEDIMIENTOS NO CONTENCIOSOS ADUANEROS VINCULADOS	- . -	- . -	- . -
SUNAT	DIVISIÓN DE RECAUDACIÓN Y CONTABILIDAD	BALANCES DE COMPROBACIÓN DE LAS ADUANAS	- . -	- . -	- . -
SUNAT	DIVISIÓN DE RECAUDACIÓN Y CONTABILIDAD	PROCEDIMIENTOS NO CONTENCIOSOS ADUANEROS NO VINCULADOS	- . -	- . -	- . -
SUNAT	DIVISIÓN DE RECAUDACIÓN Y CONTABILIDAD	INFORMACIÓN CLASIFICADA	- . -	- . -	- . -
SUNAT	DIVISIÓN DE RECAUDACIÓN Y CONTABILIDAD	INGRESOS DE CAJA	- . -	- . -	- . -
SUNAT	DIVISIÓN DE RECAUDACIÓN Y CONTABILIDAD	RESTITUCIONES DE DERECHOS ARANCELARIOS	- . -	- . -	- . -
SUNAT	DIVISIÓN DE RECAUDACIÓN Y CONTABILIDAD	CORRESPONDENCIA	- . -	- . -	- . -
SUNAT	OFICINA DE SOPORTE ADMINISTRATIVO	TRANSFERENCIAS DE DOCUMENTOS	- . -	- . -	- . -
SUNAT	OFICINA DE SOPORTE ADMINISTRATIVO	ACTAS DE ENTREGA O SALIDA DE BIENES POR DEVOLUCIÓN	- . -	- . -	- . -
SUNAT	OFICINA DE SOPORTE ADMINISTRATIVO	ACTAS DE RECEPCIÓN O INGRESO DE BIENES	- . -	- . -	- . -
SUNAT	OFICINA DE SOPORTE ADMINISTRATIVO	RESOLUCIONES DE SOPORTE ADMINISTRATIVO	- . -	- . -	- . -
SUNAT	OFICINA DE SOPORTE ADMINISTRATIVO	INFORMACIÓN CLASIFICADA	- . -	- . -	- . -
SUNAT	OFICINA DE SOPORTE ADMINISTRATIVO	ARQUEOS DE CAJA CHICA	- . -	- . -	- . -
SUNAT	OFICINA DE SOPORTE ADMINISTRATIVO	CONTROLES DE AGENCIAS DE ADUANAS	- . -	- . -	- . -
SUNAT	OFICINA DE SOPORTE ADMINISTRATIVO	MOVIMIENTOS DE BIENES DE USO Y CONSUMO	- . -	- . -	- . -
SUNAT	OFICINA DE SOPORTE ADMINISTRATIVO	PEDIDOS DE SERVICIOS	- . -	- . -	- . -
SUNAT	OFICINA DE SOPORTE ADMINISTRATIVO	CORRESPONDENCIA	- . -	- . -	- . -
SUNAT	DIVISIÓN DE TÉCNICA ADUANERA	RESOLUCIONES DE DIVISIÓN CLASIFICADAS DE ADUANAS	- . -	- . -	- . -
SUNAT	DIVISIÓN DE TÉCNICA ADUANERA	TRASLADOS DE MATERIAL PARA USO AERONÁUTICO	- . -	- . -	- . -
SUNAT	DIVISIÓN DE TÉCNICA ADUANERA	PROCEDIMIENTOS NO CONTENCIOSOS ADUANEROS VINCULADOS	- . -	- . -	- . -
SUNAT	DIVISIÓN DE TÉCNICA ADUANERA	RECURSOS IMPUGNATORIOS	- . -	- . -	- . -
SUNAT	DIVISIÓN DE TÉCNICA ADUANERA	PROCEDIMIENTOS NO CONTENCIOSOS ADUANEROS NO VINCULADOS	- . -	- . -	- . -
SUNAT	DIVISIÓN DE TÉCNICA ADUANERA	INFORMACIÓN CLASIFICADA	- . -	- . -	- . -
SUNAT	DIVISIÓN DE TÉCNICA ADUANERA	DECLARACIONES DE MATERIAL PARA USO AERONÁUTICO	- . -	- . -	- . -
SUNAT	DIVISIÓN DE TÉCNICA ADUANERA	DECLARACIONES DE EXPORTACIÓN DEFINITIVA	- . -	- . -	- . -
SUNAT	DIVISIÓN DE TÉCNICA ADUANERA	DECLARACIONES DE IMPORTACIÓN PARA EL CONSUMO	- . -	- . -	- . -
SUNAT	DIVISIÓN DE TÉCNICA ADUANERA	DECLARACIONES SIMPLIFICADAS DE EXPORTACIÓN	- . -	- . -	- . -
SUNAT	DIVISIÓN DE TÉCNICA ADUANERA	DECLARACIONES SIMPLIFICADAS DE IMPORTACIÓN	- . -	- . -	- . -
SUNAT	DIVISIÓN DE TÉCNICA ADUANERA	DECLARACIONES DE ADMISIÓN TEMPORAL PARA PERFECCIONAMIENTO ACTIVO	- . -	- . -	- . -
SUNAT	DIVISIÓN DE TÉCNICA ADUANERA	DECLARACIONES DE ADMISIÓN TEMPORAL PARA REEXPORTACIÓN EN EL MISMO ESTADO	- . -	- . -	- . -

NIVEL DE ARCHIVO		Central <input type="checkbox"/>	Gestión <input checked="" type="checkbox"/>	Desconcentrado <input type="checkbox"/>	Periférico* <input type="checkbox"/>
NOMBRE O DENOMINACIÓN DEL ARCHIVO					
FONDO(s)	SECCIÓN	SERIE DOCUMENTAL	FECHAS EXTREMAS AÑO DESDE	FECHAS EXTREMAS AÑO HASTA	CANTIDAD DE UNIDADES DE CONSERVACIÓN
SUNAT	DIVISIÓN DE TÉCNICA ADUANERA	DECLARACIONES DE EXPORTACIÓN TEMPORAL PARA PERFECCIONAMIENTO PASIVO	- . .	- . .	- . .
SUNAT	DIVISIÓN DE TÉCNICA ADUANERA	DECLARACIONES DE EXPORTACIÓN TEMPORAL PARA REIMPORTACIÓN EN EL MISMO ESTADO	- . .	- . .	- . .
SUNAT	DIVISIÓN DE TÉCNICA ADUANERA	DECLARACIONES DE DEPÓSITO ADUANERO	- . .	- . .	- . .
SUNAT	DIVISIÓN DE TÉCNICA ADUANERA	DECLARACIONES DE TRÁNSITO ADUANERO	- . .	- . .	- . .
SUNAT	DIVISIÓN DE TÉCNICA ADUANERA	DECLARACIONES DE REEMBARQUE	- . .	- . .	- . .
SUNAT	DIVISIÓN DE TÉCNICA ADUANERA	DECLARACIONES DE TRÁNSITO INTERNACIONAL DE MERCANCÍAS	- . .	- . .	- . .
SUNAT	DIVISIÓN DE TÉCNICA ADUANERA	DECLARACIONES DE REEXPORTACIÓN	- . .	- . .	- . .
SUNAT	DIVISIÓN DE TÉCNICA ADUANERA	DECLARACIONES DE TRANSBORDO	- . .	- . .	- . .
SUNAT	DIVISIÓN DE TÉCNICA ADUANERA	ACTAS DE EXTRACCIÓN DE MUESTRAS	- . .	- . .	- . .
SUNAT	DIVISIÓN DE TÉCNICA ADUANERA	CERTIFICADOS DE REPOSICIÓN EN FRANQUICIA	- . .	- . .	- . .
SUNAT	DIVISIÓN DE TÉCNICA ADUANERA	RANCHOS DE NAVE	- . .	- . .	- . .
SUNAT	DIVISIÓN DE TÉCNICA ADUANERA	REINGRESOS Y SALIDAS DE MERCANCÍAS	- . .	- . .	- . .
SUNAT	DIVISIÓN DE TÉCNICA ADUANERA	MANIFIESTOS DE CARGA - SALIDA	- . .	- . .	- . .
SUNAT	DIVISIÓN DE TÉCNICA ADUANERA	MANIFIESTOS DE CARGA - INGRESO	- . .	- . .	- . .
SUNAT	DIVISIÓN DE TÉCNICA ADUANERA	CORRESPONDENCIA	- . .	- . .	- . .
SUNAT	DIVISIÓN DE CONTROL OPERATIVO	RESOLUCIONES DE DIVISIÓN CLASIFICADAS DE ADUANAS	- . .	- . .	- . .
SUNAT	DIVISIÓN DE CONTROL OPERATIVO	RECURSOS IMPUGNATORIOS	- . .	- . .	- . .
SUNAT	DIVISIÓN DE CONTROL OPERATIVO	PROCEDIMIENTOS NO CONTENCIOSOS ADUANEROS VINCULADOS	- . .	- . .	- . .
SUNAT	DIVISIÓN DE CONTROL OPERATIVO	PROCEDIMIENTOS NO CONTENCIOSOS ADUANEROS NO VINCULADOS	- . .	- . .	- . .
SUNAT	DIVISIÓN DE CONTROL OPERATIVO	INFORMACIÓN CLASIFICADA	- . .	- . .	- . .
SUNAT	DIVISIÓN DE CONTROL OPERATIVO	ACTAS DE INSPECCIÓN DE ADUANAS	- . .	- . .	- . .
SUNAT	DIVISIÓN DE CONTROL OPERATIVO	INMOVILIZACIONES / INCAUTACIONES	- . .	- . .	- . .
SUNAT	DIVISIÓN DE CONTROL OPERATIVO	ACTAS DE HALLAZGOS	- . .	- . .	- . .
SUNAT	DIVISIÓN DE CONTROL OPERATIVO	CONTROLES DE OPERACIONES	- . .	- . .	- . .
SUNAT	DIVISIÓN DE CONTROL OPERATIVO	CORRESPONDENCIA	- . .	- . .	- . .
SUNAT	SECCIÓN DE ACCIONES OPERATIVAS	INFORMACIÓN CLASIFICADA	- . .	- . .	- . .
SUNAT	SECCIÓN DE ACCIONES OPERATIVAS	ACTAS DE INSPECCIÓN DE ADUANAS	- . .	- . .	- . .
SUNAT	SECCIÓN DE ACCIONES OPERATIVAS	INMOVILIZACIONES / INCAUTACIONES	- . .	- . .	- . .
SUNAT	SECCIÓN DE ACCIONES OPERATIVAS	ACTAS DE HALLAZGOS	- . .	- . .	- . .
SUNAT	SECCIÓN DE ACCIONES OPERATIVAS	REPORTES DE ANUNCIO, ARRIBO Y ZARPE DE NAVES	- . .	- . .	- . .
SUNAT	SECCIÓN DE ACCIONES OPERATIVAS	CORRESPONDENCIA	- . .	- . .	- . .
SUNAT	SECCIÓN DE ATENCIÓN FRONTERIZA	INFORMACIÓN CLASIFICADA	- . .	- . .	- . .
SUNAT	SECCIÓN DE ATENCIÓN FRONTERIZA	DECLARACIONES DE TRÁNSITO INTERNACIONAL DE MERCANCÍAS	- . .	- . .	- . .
SUNAT	SECCIÓN DE ATENCIÓN FRONTERIZA	AUTORIZACIÓN DE EXAMEN NO INVASIVO	- . .	- . .	- . .
SUNAT	SECCIÓN DE ATENCIÓN FRONTERIZA	ACTAS DE RETENCIÓN DE DINERO EN EFECTIVO Y/O INSTRUMENTOS FINANCIEROS NEGOCIABLES	- . .	- . .	- . .
SUNAT	SECCIÓN DE ATENCIÓN FRONTERIZA	ACTAS DE HALLAZGOS	- . .	- . .	- . .
SUNAT	SECCIÓN DE ATENCIÓN FRONTERIZA	LIBRETAS DE PASO POR ADUANAS	- . .	- . .	- . .
SUNAT	SECCIÓN DE ATENCIÓN FRONTERIZA	CERTIFICADOS DE INTERNAMIENTO TEMPORAL DE VEHÍCULOS	- . .	- . .	- . .
SUNAT	SECCIÓN DE ATENCIÓN FRONTERIZA	DECLARACIONES DE INGRESO/SALIDA TEMPORAL	- . .	- . .	- . .
SUNAT	SECCIÓN DE ATENCIÓN FRONTERIZA	DECLARACIONES JURADAS DE PASAJEROS	- . .	- . .	- . .
SUNAT	SECCIÓN DE ATENCIÓN FRONTERIZA	DECLARACIONES JURADAS DE EQUIPAJES	- . .	- . .	- . .
SUNAT	SECCIÓN DE ATENCIÓN FRONTERIZA	CORRESPONDENCIA	- . .	- . .	- . .

NIVEL DE ARCHIVO		Central <input type="checkbox"/>	Gestión <input checked="" type="checkbox"/>	Desconcentrado <input type="checkbox"/>	Periférico* <input type="checkbox"/>
NOMBRE O DENOMINACIÓN DEL ARCHIVO					
FONDO(s)	SECCIÓN	SERIE DOCUMENTAL	FECHAS EXTREMAS AÑO DESDE	FECHAS EXTREMAS AÑO HASTA	CANTIDAD DE UNIDADES DE CONSERVACIÓN
SUNAT	INTENDENCIA DE ADUANA DE PAITA	RESOLUCIONES DE INTENDENCIA CLASIFICADAS DE ADUANAS	- . -	- . -	- . -
SUNAT	INTENDENCIA DE ADUANA DE PAITA	INFORMACIÓN CLASIFICADA	- . -	- . -	- . -
SUNAT	INTENDENCIA DE ADUANA DE PAITA	CORRESPONDENCIA	- . -	- . -	- . -
SUNAT	SECCIÓN DE SOPORTE ADMINISTRATIVO	TRANSFERENCIAS DE DOCUMENTOS	- . -	- . -	- . -
SUNAT	SECCIÓN DE SOPORTE ADMINISTRATIVO	RESOLUCIONES DE SOPORTE ADMINISTRATIVO	- . -	- . -	- . -
SUNAT	SECCIÓN DE SOPORTE ADMINISTRATIVO	INFORMACIÓN CLASIFICADA	- . -	- . -	- . -
SUNAT	SECCIÓN DE SOPORTE ADMINISTRATIVO	CONTROLES DE AGENCIAS DE ADUANAS	- . -	- . -	- . -
SUNAT	SECCIÓN DE SOPORTE ADMINISTRATIVO	MOVIMIENTOS DE BIENES DE USO Y CONSUMO	- . -	- . -	- . -
SUNAT	SECCIÓN DE SOPORTE ADMINISTRATIVO	PEDIDOS DE SERVICIOS	- . -	- . -	- . -
SUNAT	SECCIÓN DE SOPORTE ADMINISTRATIVO	CORRESPONDENCIA	- . -	- . -	- . -
SUNAT	DIVISIÓN DE CONTROVERSIAS	RESOLUCIONES DE DIVISIÓN CLASIFICADAS DE ADUANAS	- . -	- . -	- . -
SUNAT	DIVISIÓN DE CONTROVERSIAS	INFORMACIÓN CLASIFICADA	- . -	- . -	- . -
SUNAT	DIVISIÓN DE CONTROVERSIAS	CORRESPONDENCIA	- . -	- . -	- . -
SUNAT	DIVISIÓN DE RECAUDACIÓN Y CONTABILIDAD	RESOLUCIONES DE DIVISIÓN CLASIFICADAS DE ADUANAS	- . -	- . -	- . -
SUNAT	DIVISIÓN DE RECAUDACIÓN Y CONTABILIDAD	RECURSOS IMPUGNATORIOS	- . -	- . -	- . -
SUNAT	DIVISIÓN DE RECAUDACIÓN Y CONTABILIDAD	FRACCIONAMIENTOS	- . -	- . -	- . -
SUNAT	DIVISIÓN DE RECAUDACIÓN Y CONTABILIDAD	COBRANZAS COACTIVAS	- . -	- . -	- . -
SUNAT	DIVISIÓN DE RECAUDACIÓN Y CONTABILIDAD	PROCEDIMIENTOS NO CONTENCIOSOS ADUANEROS VINCULADOS	- . -	- . -	- . -
SUNAT	DIVISIÓN DE RECAUDACIÓN Y CONTABILIDAD	BALANCES DE COMPROBACIÓN DE LAS ADUANAS	- . -	- . -	- . -
SUNAT	DIVISIÓN DE RECAUDACIÓN Y CONTABILIDAD	PROCEDIMIENTOS NO CONTENCIOSOS ADUANEROS NO VINCULADOS	- . -	- . -	- . -
SUNAT	DIVISIÓN DE RECAUDACIÓN Y CONTABILIDAD	INFORMACIÓN CLASIFICADA	- . -	- . -	- . -
SUNAT	DIVISIÓN DE RECAUDACIÓN Y CONTABILIDAD	INGRESOS DE CAJA	- . -	- . -	- . -
SUNAT	DIVISIÓN DE RECAUDACIÓN Y CONTABILIDAD	RESTITUCIONES DE DERECHOS ARANCELARIOS	- . -	- . -	- . -
SUNAT	DIVISIÓN DE RECAUDACIÓN Y CONTABILIDAD	CORRESPONDENCIA	- . -	- . -	- . -
SUNAT	DIVISIÓN DE TÉCNICA ADUANERA	RESOLUCIONES DE DIVISIÓN CLASIFICADAS DE ADUANAS	- . -	- . -	- . -
SUNAT	DIVISIÓN DE TÉCNICA ADUANERA	TRASLADOS DE MATERIAL PARA USO AERONÁUTICO	- . -	- . -	- . -
SUNAT	DIVISIÓN DE TÉCNICA ADUANERA	RECURSOS IMPUGNATORIOS	- . -	- . -	- . -
SUNAT	DIVISIÓN DE TÉCNICA ADUANERA	PROCEDIMIENTOS NO CONTENCIOSOS ADUANEROS VINCULADOS	- . -	- . -	- . -
SUNAT	DIVISIÓN DE TÉCNICA ADUANERA	PROCEDIMIENTOS NO CONTENCIOSOS ADUANEROS NO VINCULADOS	- . -	- . -	- . -
SUNAT	DIVISIÓN DE TÉCNICA ADUANERA	INFORMACIÓN CLASIFICADA	- . -	- . -	- . -
SUNAT	DIVISIÓN DE TÉCNICA ADUANERA	DECLARACIONES DE EXPORTACIÓN DEFINITIVA	- . -	- . -	- . -
SUNAT	DIVISIÓN DE TÉCNICA ADUANERA	DECLARACIONES DE IMPORTACIÓN PARA EL CONSUMO	- . -	- . -	- . -
SUNAT	DIVISIÓN DE TÉCNICA ADUANERA	DECLARACIONES SIMPLIFICADAS DE EXPORTACIÓN	- . -	- . -	- . -
SUNAT	DIVISIÓN DE TÉCNICA ADUANERA	DECLARACIONES SIMPLIFICADAS DE IMPORTACIÓN	- . -	- . -	- . -
SUNAT	DIVISIÓN DE TÉCNICA ADUANERA	DECLARACIONES DE ADMISIÓN TEMPORAL PARA PERFECCIONAMIENTO ACTIVO	- . -	- . -	- . -
SUNAT	DIVISIÓN DE TÉCNICA ADUANERA	DECLARACIONES DE ADMISIÓN TEMPORAL PARA REEXPORTACIÓN EN EL MISMO ESTADO	- . -	- . -	- . -
SUNAT	DIVISIÓN DE TÉCNICA ADUANERA	DECLARACIONES DE EXPORTACIÓN TEMPORAL PARA PERFECCIONAMIENTO PASIVO	- . -	- . -	- . -
SUNAT	DIVISIÓN DE TÉCNICA ADUANERA	DECLARACIONES DE EXPORTACIÓN TEMPORAL PARA REIMPORTACIÓN EN EL MISMO ESTADO	- . -	- . -	- . -
SUNAT	DIVISIÓN DE TÉCNICA ADUANERA	DECLARACIONES DE DEPÓSITO ADUANERO	- . -	- . -	- . -
SUNAT	DIVISIÓN DE TÉCNICA ADUANERA	DECLARACIONES DE TRÁNSITO ADUANERO	- . -	- . -	- . -
SUNAT	DIVISIÓN DE TÉCNICA ADUANERA	DECLARACIONES DE REEMBARQUE	- . -	- . -	- . -

NIVEL DE ARCHIVO		Central <input type="checkbox"/>	Gestión <input checked="" type="checkbox"/>	Desconcentrado <input type="checkbox"/>	Periférico* <input type="checkbox"/>
NOMBRE O DENOMINACIÓN DEL ARCHIVO					
FONDO(s)	SECCIÓN	SERIE DOCUMENTAL	FECHAS EXTREMAS AÑO DESDE	FECHAS EXTREMAS AÑO HASTA	CANTIDAD DE UNIDADES DE CONSERVACIÓN
SUNAT	DIVISIÓN DE TÉCNICA ADUANERA	DECLARACIONES DE TRÁNSITO INTERNACIONAL DE MERCANCÍAS	- . -	- . -	- . -
SUNAT	DIVISIÓN DE TÉCNICA ADUANERA	DECLARACIONES DE REEXPORTACIÓN	- . -	- . -	- . -
SUNAT	DIVISIÓN DE TÉCNICA ADUANERA	DECLARACIONES DE TRANSBORDO	- . -	- . -	- . -
SUNAT	DIVISIÓN DE TÉCNICA ADUANERA	ACTAS DE EXTRACCIÓN DE MUESTRAS	- . -	- . -	- . -
SUNAT	DIVISIÓN DE TÉCNICA ADUANERA	RANCHOS DE NAVE	- . -	- . -	- . -
SUNAT	DIVISIÓN DE TÉCNICA ADUANERA	REINGRESOS Y SALIDAS DE MERCANCÍAS	- . -	- . -	- . -
SUNAT	DIVISIÓN DE TÉCNICA ADUANERA	MANIFIESTOS DE CARGA - SALIDA	- . -	- . -	- . -
SUNAT	DIVISIÓN DE TÉCNICA ADUANERA	MANIFIESTOS DE CARGA - INGRESO	- . -	- . -	- . -
SUNAT	DIVISIÓN DE TÉCNICA ADUANERA	CORRESPONDENCIA	- . -	- . -	- . -
SUNAT	SECCIÓN DE TÉCNICA ADUANERA	TRASLADOS DE MATERIAL PARA USO AERONÁUTICO	- . -	- . -	- . -
SUNAT	SECCIÓN DE TÉCNICA ADUANERA	INFORMACIÓN CLASIFICADA	- . -	- . -	- . -
SUNAT	SECCIÓN DE TÉCNICA ADUANERA	DECLARACIONES DE EXPORTACIÓN DEFINITIVA	- . -	- . -	- . -
SUNAT	SECCIÓN DE TÉCNICA ADUANERA	DECLARACIONES DE IMPORTACIÓN PARA EL CONSUMO	- . -	- . -	- . -
SUNAT	SECCIÓN DE TÉCNICA ADUANERA	DECLARACIONES SIMPLIFICADAS DE EXPORTACIÓN	- . -	- . -	- . -
SUNAT	SECCIÓN DE TÉCNICA ADUANERA	DECLARACIONES SIMPLIFICADAS DE IMPORTACIÓN	- . -	- . -	- . -
SUNAT	SECCIÓN DE TÉCNICA ADUANERA	DECLARACIONES DE ADMISIÓN TEMPORAL PARA PERFECCIONAMIENTO ACTIVO	- . -	- . -	- . -
SUNAT	SECCIÓN DE TÉCNICA ADUANERA	DECLARACIONES DE ADMISIÓN TEMPORAL PARA REEXPORTACIÓN EN EL MISMO ESTADO	- . -	- . -	- . -
SUNAT	SECCIÓN DE TÉCNICA ADUANERA	DECLARACIONES DE EXPORTACIÓN TEMPORAL PARA PERFECCIONAMIENTO PASIVO	- . -	- . -	- . -
SUNAT	SECCIÓN DE TÉCNICA ADUANERA	DECLARACIONES DE EXPORTACIÓN TEMPORAL PARA REIMPORTACIÓN EN EL MISMO ESTADO	- . -	- . -	- . -
SUNAT	SECCIÓN DE TÉCNICA ADUANERA	DECLARACIONES DE DEPÓSITO ADUANERO	- . -	- . -	- . -
SUNAT	SECCIÓN DE TÉCNICA ADUANERA	DECLARACIONES DE TRÁNSITO ADUANERO	- . -	- . -	- . -
SUNAT	SECCIÓN DE TÉCNICA ADUANERA	DECLARACIONES DE REEMBARQUE	- . -	- . -	- . -
SUNAT	SECCIÓN DE TÉCNICA ADUANERA	DECLARACIONES DE TRÁNSITO INTERNACIONAL DE MERCANCÍAS	- . -	- . -	- . -
SUNAT	SECCIÓN DE TÉCNICA ADUANERA	DECLARACIONES DE REEXPORTACIÓN	- . -	- . -	- . -
SUNAT	SECCIÓN DE TÉCNICA ADUANERA	DECLARACIONES DE TRANSBORDO	- . -	- . -	- . -
SUNAT	SECCIÓN DE TÉCNICA ADUANERA	CERTIFICADOS DE INTERNAMIENTO TEMPORAL DE VEHÍCULOS	- . -	- . -	- . -
SUNAT	SECCIÓN DE TÉCNICA ADUANERA	RANCHOS DE NAVE	- . -	- . -	- . -
SUNAT	SECCIÓN DE TÉCNICA ADUANERA	REINGRESOS Y SALIDAS DE MERCANCÍAS	- . -	- . -	- . -
SUNAT	SECCIÓN DE TÉCNICA ADUANERA	MANIFIESTOS DE CARGA - SALIDA	- . -	- . -	- . -
SUNAT	SECCIÓN DE TÉCNICA ADUANERA	MANIFIESTOS DE CARGA - INGRESO	- . -	- . -	- . -
SUNAT	SECCIÓN DE TÉCNICA ADUANERA	CORRESPONDENCIA	- . -	- . -	- . -
SUNAT	DIVISIÓN DE CONTROL OPERATIVO	RESOLUCIONES DE DIVISIÓN CLASIFICADAS DE ADUANAS	- . -	- . -	- . -
SUNAT	DIVISIÓN DE CONTROL OPERATIVO	RECURSOS IMPUGNATORIOS	- . -	- . -	- . -
SUNAT	DIVISIÓN DE CONTROL OPERATIVO	PROCEDIMIENTOS NO CONTENCIOSOS ADUANEROS VINCULADOS	- . -	- . -	- . -
SUNAT	DIVISIÓN DE CONTROL OPERATIVO	PROCEDIMIENTOS NO CONTENCIOSOS ADUANEROS NO VINCULADOS	- . -	- . -	- . -
SUNAT	DIVISIÓN DE CONTROL OPERATIVO	INFORMACIÓN CLASIFICADA	- . -	- . -	- . -
SUNAT	DIVISIÓN DE CONTROL OPERATIVO	ACTAS DE INSPECCIÓN DE ADUANAS	- . -	- . -	- . -
SUNAT	DIVISIÓN DE CONTROL OPERATIVO	INMOVILIZACIONES / INCAUTACIONES	- . -	- . -	- . -
SUNAT	DIVISIÓN DE CONTROL OPERATIVO	AUTORIZACIÓN DE EXAMEN NO INVASIVO	- . -	- . -	- . -
SUNAT	DIVISIÓN DE CONTROL OPERATIVO	ACTAS DE RETENCIÓN DE DINERO EN EFECTIVO Y/O INSTRUMENTOS FINANCIEROS NEGOCIABLES	- . -	- . -	- . -

NIVEL DE ARCHIVO		Central <input type="checkbox"/>	Gestión <input checked="" type="checkbox"/>	Desconcentrado <input type="checkbox"/>	Periférico* <input type="checkbox"/>
NOMBRE O DENOMINACIÓN DEL ARCHIVO					
FONDO(s)	SECCIÓN	SERIE DOCUMENTAL	FECHAS EXTREMAS AÑO DESDE	FECHAS EXTREMAS AÑO HASTA	CANTIDAD DE UNIDADES DE CONSERVACIÓN
SUNAT	DIVISIÓN DE CONTROL OPERATIVO	ACTAS DE HALLAZGOS	- . -	- . -	- . -
SUNAT	DIVISIÓN DE CONTROL OPERATIVO	DECLARACIONES JURADAS DE EQUIPAJES	- . -	- . -	- . -
SUNAT	DIVISIÓN DE CONTROL OPERATIVO	DECLARACIONES JURADAS DE PASAJEROS	- . -	- . -	- . -
SUNAT	DIVISIÓN DE CONTROL OPERATIVO	CONTROLES DE OPERACIONES	- . -	- . -	- . -
SUNAT	DIVISIÓN DE CONTROL OPERATIVO	CORRESPONDENCIA	- . -	- . -	- . -
SUNAT	INTENDENCIA DE ADUANA DE IQUITOS	RESOLUCIONES DE INTENDENCIA CLASIFICADAS DE ADUANAS	- . -	- . -	- . -
SUNAT	INTENDENCIA DE ADUANA DE IQUITOS	INFORMACIÓN CLASIFICADA	- . -	- . -	- . -
SUNAT	INTENDENCIA DE ADUANA DE IQUITOS	CORRESPONDENCIA	- . -	- . -	- . -
SUNAT	OFICINA DE SOPORTE ADMINISTRATIVO	RESOLUCIONES DE SOPORTE ADMINISTRATIVO	- . -	- . -	- . -
SUNAT	OFICINA DE SOPORTE ADMINISTRATIVO	ACTAS DE ENTREGA O SALIDA DE BIENES POR DEVOLUCIÓN	- . -	- . -	- . -
SUNAT	OFICINA DE SOPORTE ADMINISTRATIVO	ACTAS DE RECEPCIÓN O INGRESO DE BIENES	- . -	- . -	- . -
SUNAT	OFICINA DE SOPORTE ADMINISTRATIVO	INFORMACIÓN CLASIFICADA	- . -	- . -	- . -
SUNAT	OFICINA DE SOPORTE ADMINISTRATIVO	CONTROLES DE AGENCIAS DE ADUANAS	- . -	- . -	- . -
SUNAT	OFICINA DE SOPORTE ADMINISTRATIVO	MOVIMIENTOS DE BIENES DE USO Y CONSUMO	- . -	- . -	- . -
SUNAT	OFICINA DE SOPORTE ADMINISTRATIVO	PEDIDOS DE SERVICIOS	- . -	- . -	- . -
SUNAT	OFICINA DE SOPORTE ADMINISTRATIVO	EJECUCIONES CONTRACTUALES	- . -	- . -	- . -
SUNAT	OFICINA DE SOPORTE ADMINISTRATIVO	CORRESPONDENCIA	- . -	- . -	- . -
SUNAT	DIVISIÓN DE TÉCNICA ADUANERA, RECAUDACIÓN Y CONTABILIDAD	COBRANZAS COACTIVAS	- . -	- . -	- . -
SUNAT	DIVISIÓN DE TÉCNICA ADUANERA, RECAUDACIÓN Y CONTABILIDAD	TRASLADOS DE MATERIAL PARA USO AERONÁUTICO	- . -	- . -	- . -
SUNAT	DIVISIÓN DE TÉCNICA ADUANERA, RECAUDACIÓN Y CONTABILIDAD	FRACCIONAMIENTOS	- . -	- . -	- . -
SUNAT	DIVISIÓN DE TÉCNICA ADUANERA, RECAUDACIÓN Y CONTABILIDAD	PROCEDIMIENTOS NO CONTENCIOSOS ADUANEROS VINCULADOS	- . -	- . -	- . -
SUNAT	DIVISIÓN DE TÉCNICA ADUANERA, RECAUDACIÓN Y CONTABILIDAD	RECURSOS IMPUGNATORIOS	- . -	- . -	- . -
SUNAT	DIVISIÓN DE TÉCNICA ADUANERA, RECAUDACIÓN Y CONTABILIDAD	SOLICITUDES DE TRASLADO DE ZONA DE TRIBUTACIÓN ESPECIAL	- . -	- . -	- . -
SUNAT	DIVISIÓN DE TÉCNICA ADUANERA, RECAUDACIÓN Y CONTABILIDAD	RESOLUCIONES DE DIVISIÓN CLASIFICADAS DE ADUANAS	- . -	- . -	- . -
SUNAT	DIVISIÓN DE TÉCNICA ADUANERA, RECAUDACIÓN Y CONTABILIDAD	BALANCES DE COMPROBACIÓN DE LAS ADUANAS	- . -	- . -	- . -
SUNAT	DIVISIÓN DE TÉCNICA ADUANERA, RECAUDACIÓN Y CONTABILIDAD	PROCEDIMIENTOS NO CONTENCIOSOS ADUANEROS NO VINCULADOS	- . -	- . -	- . -
SUNAT	DIVISIÓN DE TÉCNICA ADUANERA, RECAUDACIÓN Y CONTABILIDAD	INFORMACIÓN CLASIFICADA	- . -	- . -	- . -
SUNAT	DIVISIÓN DE TÉCNICA ADUANERA, RECAUDACIÓN Y CONTABILIDAD	ACOGIMIENTOS AL CONVENIO PERUANO COLOMBIANO Y LEY DE AMAZONÍA	- . -	- . -	- . -
SUNAT	DIVISIÓN DE TÉCNICA ADUANERA, RECAUDACIÓN Y CONTABILIDAD	INGRESOS DE CAJA	- . -	- . -	- . -
SUNAT	DIVISIÓN DE TÉCNICA ADUANERA, RECAUDACIÓN Y CONTABILIDAD	DECLARACIONES DE IMPORTACIÓN PARA EL CONSUMO	- . -	- . -	- . -
SUNAT	DIVISIÓN DE TÉCNICA ADUANERA, RECAUDACIÓN Y CONTABILIDAD	DECLARACIONES SIMPLIFICADAS DE EXPORTACIÓN	- . -	- . -	- . -

NIVEL DE ARCHIVO		Central <input type="checkbox"/>	Gestión <input checked="" type="checkbox"/>	Desconcentrado <input type="checkbox"/>	Periférico* <input type="checkbox"/>
NOMBRE O DENOMINACIÓN DEL ARCHIVO					
FONDO(s)	SECCIÓN	SERIE DOCUMENTAL	FECHAS EXTREMAS AÑO DESDE	FECHAS EXTREMAS AÑO HASTA	CANTIDAD DE UNIDADES DE CONSERVACIÓN
SUNAT	DIVISIÓN DE TÉCNICA ADUANERA, RECAUDACIÓN Y CONTABILIDAD	DECLARACIONES SIMPLIFICADAS DE IMPORTACIÓN	- . .	- . .	- . .
SUNAT	DIVISIÓN DE TÉCNICA ADUANERA, RECAUDACIÓN Y CONTABILIDAD	DECLARACIONES DE ADMISIÓN TEMPORAL PARA PERFECCIONAMIENTO ACTIVO	- . .	- . .	- . .
SUNAT	DIVISIÓN DE TÉCNICA ADUANERA, RECAUDACIÓN Y CONTABILIDAD	DECLARACIONES DE ADMISIÓN TEMPORAL PARA REEXPORTACIÓN EN EL MISMO ESTADO	- . .	- . .	- . .
SUNAT	DIVISIÓN DE TÉCNICA ADUANERA, RECAUDACIÓN Y CONTABILIDAD	DECLARACIONES DE EXPORTACIÓN TEMPORAL PARA PERFECCIONAMIENTO PASIVO	- . .	- . .	- . .
SUNAT	DIVISIÓN DE TÉCNICA ADUANERA, RECAUDACIÓN Y CONTABILIDAD	DECLARACIONES DE EXPORTACIÓN TEMPORAL PARA REIMPORTACIÓN EN EL MISMO ESTADO	- . .	- . .	- . .
SUNAT	DIVISIÓN DE TÉCNICA ADUANERA, RECAUDACIÓN Y CONTABILIDAD	DECLARACIONES DE REEXPORTACIÓN	- . .	- . .	- . .
SUNAT	DIVISIÓN DE TÉCNICA ADUANERA, RECAUDACIÓN Y CONTABILIDAD	DECLARACIONES DE DEPÓSITO ADUANERO	- . .	- . .	- . .
SUNAT	DIVISIÓN DE TÉCNICA ADUANERA, RECAUDACIÓN Y CONTABILIDAD	DECLARACIONES DE TRÁNSITO ADUANERO	- . .	- . .	- . .
SUNAT	DIVISIÓN DE TÉCNICA ADUANERA, RECAUDACIÓN Y CONTABILIDAD	RESTITUCIONES DE DERECHOS ARANCELARIOS	- . .	- . .	- . .
SUNAT	DIVISIÓN DE TÉCNICA ADUANERA, RECAUDACIÓN Y CONTABILIDAD	DEVOLUCIONES DE GARANTÍAS	- . .	- . .	- . .
SUNAT	DIVISIÓN DE TÉCNICA ADUANERA, RECAUDACIÓN Y CONTABILIDAD	ACTAS DE EXTRACCIÓN DE MUESTRAS	- . .	- . .	- . .
SUNAT	DIVISIÓN DE TÉCNICA ADUANERA, RECAUDACIÓN Y CONTABILIDAD	RANCHOS DE NAVE	- . .	- . .	- . .
SUNAT	DIVISIÓN DE TÉCNICA ADUANERA, RECAUDACIÓN Y CONTABILIDAD	REINGRESOS Y SALIDAS DE MERCANCÍAS	- . .	- . .	- . .
SUNAT	DIVISIÓN DE TÉCNICA ADUANERA, RECAUDACIÓN Y CONTABILIDAD	MANIFIESTOS DE CARGA - SALIDA	- . .	- . .	- . .
SUNAT	DIVISIÓN DE TÉCNICA ADUANERA, RECAUDACIÓN Y CONTABILIDAD	MANIFIESTOS DE CARGA - INGRESO	- . .	- . .	- . .
SUNAT	DIVISIÓN DE TÉCNICA ADUANERA, RECAUDACIÓN Y CONTABILIDAD	CORRESPONDENCIA	- . .	- . .	- . .
SUNAT	DIVISIÓN DE CONTROL OPERATIVO	RESOLUCIONES DE DIVISIÓN CLASIFICADAS DE ADUANAS	- . .	- . .	- . .
SUNAT	DIVISIÓN DE CONTROL OPERATIVO	RECURSOS IMPUGNATORIOS	- . .	- . .	- . .
SUNAT	DIVISIÓN DE CONTROL OPERATIVO	PROCEDIMIENTOS NO CONTENCIOSOS ADUANEROS VINCULADOS	- . .	- . .	- . .
SUNAT	DIVISIÓN DE CONTROL OPERATIVO	PROCEDIMIENTOS NO CONTENCIOSOS ADUANEROS NO VINCULADOS	- . .	- . .	- . .
SUNAT	DIVISIÓN DE CONTROL OPERATIVO	INFORMACIÓN CLASIFICADA	- . .	- . .	- . .
SUNAT	DIVISIÓN DE CONTROL OPERATIVO	ACTAS DE INSPECCIÓN DE ADUANAS	- . .	- . .	- . .
SUNAT	DIVISIÓN DE CONTROL OPERATIVO	INMOVILIZACIONES / INCAUTACIONES	- . .	- . .	- . .
SUNAT	DIVISIÓN DE CONTROL OPERATIVO	AUTORIZACIÓN DE EXAMEN NO INVASIVO	- . .	- . .	- . .
SUNAT	DIVISIÓN DE CONTROL OPERATIVO	ACTAS DE RETENCIÓN DE DINERO EN EFECTIVO Y/O INSTRUMENTOS FINANCIEROS NEGOCIABLES	- . .	- . .	- . .
SUNAT	DIVISIÓN DE CONTROL OPERATIVO	ACTAS DE HALLAZGOS	- . .	- . .	- . .
SUNAT	DIVISIÓN DE CONTROL OPERATIVO	CORRESPONDENCIA	- . .	- . .	- . .
SUNAT	INTENDENCIA DE ADUANA DE ILO	RESOLUCIONES DE INTENDENCIA CLASIFICADAS DE ADUANAS	- . .	- . .	- . .
SUNAT	INTENDENCIA DE ADUANA DE ILO	INFORMACIÓN CLASIFICADA	- . .	- . .	- . .

NIVEL DE ARCHIVO		Central <input type="checkbox"/>	Gestión <input checked="" type="checkbox"/>	Desconcentrado <input type="checkbox"/>	Periférico* <input type="checkbox"/>
NOMBRE O DENOMINACIÓN DEL ARCHIVO					
FONDO(s)	SECCIÓN	SERIE DOCUMENTAL	FECHAS EXTREMAS AÑO DESDE	FECHAS EXTREMAS AÑO HASTA	CANTIDAD DE UNIDADES DE CONSERVACIÓN
SUNAT	INTENDENCIA DE ADUANA DE ILO	CORRESPONDENCIA	- . -	- . -	- . -
SUNAT	SECCIÓN DE SOPORTE ADMINISTRATIVO	TRANSFERENCIAS DE DOCUMENTOS	- . -	- . -	- . -
SUNAT	SECCIÓN DE SOPORTE ADMINISTRATIVO	RESOLUCIONES DE SOPORTE ADMINISTRATIVO	- . -	- . -	- . -
SUNAT	SECCIÓN DE SOPORTE ADMINISTRATIVO	ACTAS DE ENTREGA O SALIDA DE BIENES POR DEVOLUCIÓN	- . -	- . -	- . -
SUNAT	SECCIÓN DE SOPORTE ADMINISTRATIVO	ACTAS DE RECEPCIÓN O INGRESO DE BIENES	- . -	- . -	- . -
SUNAT	SECCIÓN DE SOPORTE ADMINISTRATIVO	INFORMACIÓN CLASIFICADA	- . -	- . -	- . -
SUNAT	SECCIÓN DE SOPORTE ADMINISTRATIVO	CONTROLES DE AGENCIAS DE ADUANAS	- . -	- . -	- . -
SUNAT	SECCIÓN DE SOPORTE ADMINISTRATIVO	MOVIMIENTOS DE BIENES DE USO Y CONSUMO	- . -	- . -	- . -
SUNAT	SECCIÓN DE SOPORTE ADMINISTRATIVO	PEDIDOS DE SERVICIOS	- . -	- . -	- . -
SUNAT	SECCIÓN DE SOPORTE ADMINISTRATIVO	CORRESPONDENCIA	- . -	- . -	- . -
SUNAT	DIVISIÓN DE TÉCNICA ADUANERA, RECAUDACIÓN Y CONTABILIDAD	COBRANZAS COACTIVAS	- . -	- . -	- . -
SUNAT	DIVISIÓN DE TÉCNICA ADUANERA, RECAUDACIÓN Y CONTABILIDAD	RECURSOS IMPUGNATORIOS	- . -	- . -	- . -
SUNAT	DIVISIÓN DE TÉCNICA ADUANERA, RECAUDACIÓN Y CONTABILIDAD	LIBROS CONTABLES PRINCIPALES - CAPTADORA	- . -	- . -	- . -
SUNAT	DIVISIÓN DE TÉCNICA ADUANERA, RECAUDACIÓN Y CONTABILIDAD	LIBROS CONTABLES AUXILIARES - CAPTADORA	- . -	- . -	- . -
SUNAT	DIVISIÓN DE TÉCNICA ADUANERA, RECAUDACIÓN Y CONTABILIDAD	TRASLADOS DE MATERIAL PARA USO AERONÁUTICO	- . -	- . -	- . -
SUNAT	DIVISIÓN DE TÉCNICA ADUANERA, RECAUDACIÓN Y CONTABILIDAD	FRACCIONAMIENTOS	- . -	- . -	- . -
SUNAT	DIVISIÓN DE TÉCNICA ADUANERA, RECAUDACIÓN Y CONTABILIDAD	RESOLUCIONES DE DIVISIÓN CLASIFICADAS DE ADUANAS	- . -	- . -	- . -
SUNAT	DIVISIÓN DE TÉCNICA ADUANERA, RECAUDACIÓN Y CONTABILIDAD	PROCEDIMIENTOS NO CONTENCIOSOS ADUANEROS VINCULADOS	- . -	- . -	- . -
SUNAT	DIVISIÓN DE TÉCNICA ADUANERA, RECAUDACIÓN Y CONTABILIDAD	BALANCES DE COMPROBACIÓN DE LAS ADUANAS	- . -	- . -	- . -
SUNAT	DIVISIÓN DE TÉCNICA ADUANERA, RECAUDACIÓN Y CONTABILIDAD	PROCEDIMIENTOS NO CONTENCIOSOS ADUANEROS NO VINCULADOS	- . -	- . -	- . -
SUNAT	DIVISIÓN DE TÉCNICA ADUANERA, RECAUDACIÓN Y CONTABILIDAD	INFORMACIÓN CLASIFICADA	- . -	- . -	- . -
SUNAT	DIVISIÓN DE TÉCNICA ADUANERA, RECAUDACIÓN Y CONTABILIDAD	INGRESOS DE CAJA	- . -	- . -	- . -
SUNAT	DIVISIÓN DE TÉCNICA ADUANERA, RECAUDACIÓN Y CONTABILIDAD	DECLARACIONES DE EXPORTACIÓN DEFINITIVA	- . -	- . -	- . -
SUNAT	DIVISIÓN DE TÉCNICA ADUANERA, RECAUDACIÓN Y CONTABILIDAD	DECLARACIONES DE IMPORTACIÓN PARA EL CONSUMO	- . -	- . -	- . -
SUNAT	DIVISIÓN DE TÉCNICA ADUANERA, RECAUDACIÓN Y CONTABILIDAD	DECLARACIONES SIMPLIFICADAS DE EXPORTACIÓN	- . -	- . -	- . -
SUNAT	DIVISIÓN DE TÉCNICA ADUANERA, RECAUDACIÓN Y CONTABILIDAD	DECLARACIONES SIMPLIFICADAS DE IMPORTACIÓN	- . -	- . -	- . -
SUNAT	DIVISIÓN DE TÉCNICA ADUANERA, RECAUDACIÓN Y CONTABILIDAD	DECLARACIONES DE ADMISIÓN TEMPORAL PARA PERFECCIONAMIENTO ACTIVO	- . -	- . -	- . -
SUNAT	DIVISIÓN DE TÉCNICA ADUANERA, RECAUDACIÓN Y CONTABILIDAD	DECLARACIONES DE ADMISIÓN TEMPORAL PARA REEXPORTACIÓN EN EL MISMO ESTADO	- . -	- . -	- . -

NIVEL DE ARCHIVO		Central <input type="checkbox"/>	Gestión <input checked="" type="checkbox"/>	Desconcentrado <input type="checkbox"/>	Periférico* <input type="checkbox"/>
NOMBRE O DENOMINACIÓN DEL ARCHIVO					
FONDO(s)	SECCIÓN	SERIE DOCUMENTAL	FECHAS EXTREMAS AÑO DESDE	FECHAS EXTREMAS AÑO HASTA	CANTIDAD DE UNIDADES DE CONSERVACIÓN
SUNAT	DIVISIÓN DE TÉCNICA ADUANERA, RECAUDACIÓN Y CONTABILIDAD	DECLARACIONES DE EXPORTACIÓN TEMPORAL PARA PERFECCIONAMIENTO PASIVO	- . .	- . .	- . .
SUNAT	DIVISIÓN DE TÉCNICA ADUANERA, RECAUDACIÓN Y CONTABILIDAD	DECLARACIONES DE EXPORTACIÓN TEMPORAL PARA REIMPORTACIÓN EN EL MISMO ESTADO	- . .	- . .	- . .
SUNAT	DIVISIÓN DE TÉCNICA ADUANERA, RECAUDACIÓN Y CONTABILIDAD	DECLARACIONES DE REEXPORTACIÓN	- . .	- . .	- . .
SUNAT	DIVISIÓN DE TÉCNICA ADUANERA, RECAUDACIÓN Y CONTABILIDAD	DECLARACIONES DE DEPÓSITO ADUANERO	- . .	- . .	- . .
SUNAT	DIVISIÓN DE TÉCNICA ADUANERA, RECAUDACIÓN Y CONTABILIDAD	DECLARACIONES DE TRÁNSITO ADUANERO	- . .	- . .	- . .
SUNAT	DIVISIÓN DE TÉCNICA ADUANERA, RECAUDACIÓN Y CONTABILIDAD	DECLARACIONES DE TRANSBORDO	- . .	- . .	- . .
SUNAT	DIVISIÓN DE TÉCNICA ADUANERA, RECAUDACIÓN Y CONTABILIDAD	DECLARACIONES DE REEMBARQUE	- . .	- . .	- . .
SUNAT	DIVISIÓN DE TÉCNICA ADUANERA, RECAUDACIÓN Y CONTABILIDAD	DECLARACIONES DE TRÁNSITO INTERNACIONAL DE MERCANCÍAS	- . .	- . .	- . .
SUNAT	DIVISIÓN DE TÉCNICA ADUANERA, RECAUDACIÓN Y CONTABILIDAD	RESTITUCIONES DE DERECHOS ARANCELARIOS	- . .	- . .	- . .
SUNAT	DIVISIÓN DE TÉCNICA ADUANERA, RECAUDACIÓN Y CONTABILIDAD	ACTAS DE EXTRACCIÓN DE MUESTRAS	- . .	- . .	- . .
SUNAT	DIVISIÓN DE TÉCNICA ADUANERA, RECAUDACIÓN Y CONTABILIDAD	RANCHOS DE NAVE	- . .	- . .	- . .
SUNAT	DIVISIÓN DE TÉCNICA ADUANERA, RECAUDACIÓN Y CONTABILIDAD	REINGRESOS Y SALIDAS DE MERCANCÍAS	- . .	- . .	- . .
SUNAT	DIVISIÓN DE TÉCNICA ADUANERA, RECAUDACIÓN Y CONTABILIDAD	MANIFIESTOS DE CARGA - SALIDA	- . .	- . .	- . .
SUNAT	DIVISIÓN DE TÉCNICA ADUANERA, RECAUDACIÓN Y CONTABILIDAD	MANIFIESTOS DE CARGA - INGRESO	- . .	- . .	- . .
SUNAT	DIVISIÓN DE TÉCNICA ADUANERA, RECAUDACIÓN Y CONTABILIDAD	CORRESPONDENCIA	- . .	- . .	- . .
SUNAT	DIVISIÓN DE CONTROL OPERATIVO	RESOLUCIONES DE DIVISIÓN CLASIFICADAS DE ADUANAS	- . .	- . .	- . .
SUNAT	DIVISIÓN DE CONTROL OPERATIVO	RECURSOS IMPUGNATORIOS	- . .	- . .	- . .
SUNAT	DIVISIÓN DE CONTROL OPERATIVO	PROCEDIMIENTOS NO CONTENCIOSOS ADUANEROS VINCULADOS	- . .	- . .	- . .
SUNAT	DIVISIÓN DE CONTROL OPERATIVO	PROCEDIMIENTOS NO CONTENCIOSOS ADUANEROS NO VINCULADOS	- . .	- . .	- . .
SUNAT	DIVISIÓN DE CONTROL OPERATIVO	INFORMACIÓN CLASIFICADA	- . .	- . .	- . .
SUNAT	DIVISIÓN DE CONTROL OPERATIVO	ACTAS DE INSPECCIÓN DE ADUANAS	- . .	- . .	- . .
SUNAT	DIVISIÓN DE CONTROL OPERATIVO	INMOVILIZACIONES / INCAUTACIONES	- . .	- . .	- . .
SUNAT	DIVISIÓN DE CONTROL OPERATIVO	AUTORIZACIÓN DE EXAMEN NO INVASIVO	- . .	- . .	- . .
SUNAT	DIVISIÓN DE CONTROL OPERATIVO	ACTAS DE RETENCIÓN DE DINERO EN EFECTIVO Y/O INSTRUMENTOS FINANCIEROS NEGOCIABLES	- . .	- . .	- . .
SUNAT	DIVISIÓN DE CONTROL OPERATIVO	ACTAS DE HALLAZGOS	- . .	- . .	- . .
SUNAT	DIVISIÓN DE CONTROL OPERATIVO	CONTROLES DE OPERACIONES	- . .	- . .	- . .
SUNAT	DIVISIÓN DE CONTROL OPERATIVO	CORRESPONDENCIA	- . .	- . .	- . .
SUNAT	INTENDENCIA DE ADUANA DE MOLLEND	RESOLUCIONES DE INTENDENCIA CLASIFICADAS DE ADUANAS	- . .	- . .	- . .
SUNAT	INTENDENCIA DE ADUANA DE MOLLEND	INFORMACIÓN CLASIFICADA	- . .	- . .	- . .
SUNAT	INTENDENCIA DE ADUANA DE MOLLEND	CORRESPONDENCIA	- . .	- . .	- . .

NIVEL DE ARCHIVO		Central <input type="checkbox"/>	Gestión <input checked="" type="checkbox"/>	Desconcentrado <input type="checkbox"/>	Periférico* <input type="checkbox"/>
NOMBRE O DENOMINACIÓN DEL ARCHIVO					
FONDO(s)	SECCIÓN	SERIE DOCUMENTAL	FECHAS EXTREMAS AÑO DESDE	FECHAS EXTREMAS AÑO HASTA	CANTIDAD DE UNIDADES DE CONSERVACIÓN
SUNAT	SECCIÓN DE SOPORTE ADMINISTRATIVO	TRANSFERENCIAS DE DOCUMENTOS	- . -	- . -	- . -
SUNAT	SECCIÓN DE SOPORTE ADMINISTRATIVO	RESOLUCIONES DE SOPORTE ADMINISTRATIVO	- . -	- . -	- . -
SUNAT	SECCIÓN DE SOPORTE ADMINISTRATIVO	ACTAS DE ENTREGA O SALIDA DE BIENES POR DEVOLUCIÓN	- . -	- . -	- . -
SUNAT	SECCIÓN DE SOPORTE ADMINISTRATIVO	ACTAS DE RECEPCIÓN O INGRESO DE BIENES	- . -	- . -	- . -
SUNAT	SECCIÓN DE SOPORTE ADMINISTRATIVO	INFORMACIÓN CLASIFICADA	- . -	- . -	- . -
SUNAT	SECCIÓN DE SOPORTE ADMINISTRATIVO	CONTROLES DE AGENCIAS DE ADUANAS	- . -	- . -	- . -
SUNAT	SECCIÓN DE SOPORTE ADMINISTRATIVO	MOVIMIENTOS DE BIENES DE USO Y CONSUMO	- . -	- . -	- . -
SUNAT	SECCIÓN DE SOPORTE ADMINISTRATIVO	PEDIDOS DE SERVICIOS	- . -	- . -	- . -
SUNAT	SECCIÓN DE SOPORTE ADMINISTRATIVO	CORRESPONDENCIA	- . -	- . -	- . -
SUNAT	DIVISIÓN DE CONTROVERSIAS	RESOLUCIONES DE DIVISIÓN CLASIFICADAS DE ADUANAS	- . -	- . -	- . -
SUNAT	DIVISIÓN DE CONTROVERSIAS	INFORMACIÓN CLASIFICADA	- . -	- . -	- . -
SUNAT	DIVISIÓN DE CONTROVERSIAS	CORRESPONDENCIA	- . -	- . -	- . -
SUNAT	DIVISIÓN DE RECAUDACIÓN Y CONTABILIDAD	RESOLUCIONES DE DIVISIÓN CLASIFICADAS DE ADUANAS	- . -	- . -	- . -
SUNAT	DIVISIÓN DE RECAUDACIÓN Y CONTABILIDAD	FRACCIONAMIENTOS	- . -	- . -	- . -
SUNAT	DIVISIÓN DE RECAUDACIÓN Y CONTABILIDAD	RECURSOS IMPUGNATORIOS	- . -	- . -	- . -
SUNAT	DIVISIÓN DE RECAUDACIÓN Y CONTABILIDAD	LIBROS CONTABLES PRINCIPALES - CAPTADORA	- . -	- . -	- . -
SUNAT	DIVISIÓN DE RECAUDACIÓN Y CONTABILIDAD	LIBROS CONTABLES AUXILIARES - CAPTADORA	- . -	- . -	- . -
SUNAT	DIVISIÓN DE RECAUDACIÓN Y CONTABILIDAD	COBRANZAS COACTIVAS	- . -	- . -	- . -
SUNAT	DIVISIÓN DE RECAUDACIÓN Y CONTABILIDAD	PROCEDIMIENTOS NO CONTENCIOSOS ADUANEROS VINCULADOS	- . -	- . -	- . -
SUNAT	DIVISIÓN DE RECAUDACIÓN Y CONTABILIDAD	BALANCES DE COMPROBACIÓN DE LAS ADUANAS	- . -	- . -	- . -
SUNAT	DIVISIÓN DE RECAUDACIÓN Y CONTABILIDAD	PROCEDIMIENTOS NO CONTENCIOSOS ADUANEROS NO VINCULADOS	- . -	- . -	- . -
SUNAT	DIVISIÓN DE RECAUDACIÓN Y CONTABILIDAD	INFORMACIÓN CLASIFICADA	- . -	- . -	- . -
SUNAT	DIVISIÓN DE RECAUDACIÓN Y CONTABILIDAD	RESTITUCIONES DE DERECHOS ARANCELARIOS	- . -	- . -	- . -
SUNAT	DIVISIÓN DE RECAUDACIÓN Y CONTABILIDAD	INGRESOS DE CAJA	- . -	- . -	- . -
SUNAT	DIVISIÓN DE RECAUDACIÓN Y CONTABILIDAD	CORRESPONDENCIA	- . -	- . -	- . -
SUNAT	DIVISIÓN TÉCNICA ADUANERA	RESOLUCIONES DE DIVISIÓN CLASIFICADAS DE ADUANAS	- . -	- . -	- . -
SUNAT	DIVISIÓN TÉCNICA ADUANERA	TRASLADOS DE MATERIAL PARA USO AERONÁUTICO	- . -	- . -	- . -
SUNAT	DIVISIÓN TÉCNICA ADUANERA	PROCEDIMIENTOS NO CONTENCIOSOS ADUANEROS VINCULADOS	- . -	- . -	- . -
SUNAT	DIVISIÓN TÉCNICA ADUANERA	RECURSOS IMPUGNATORIOS	- . -	- . -	- . -
SUNAT	DIVISIÓN TÉCNICA ADUANERA	PROCEDIMIENTOS NO CONTENCIOSOS ADUANEROS NO VINCULADOS	- . -	- . -	- . -
SUNAT	DIVISIÓN TÉCNICA ADUANERA	INFORMACIÓN CLASIFICADA	- . -	- . -	- . -
SUNAT	DIVISIÓN TÉCNICA ADUANERA	DECLARACIONES DE EXPORTACIÓN DEFINITIVA	- . -	- . -	- . -
SUNAT	DIVISIÓN TÉCNICA ADUANERA	DECLARACIONES DE IMPORTACIÓN PARA EL CONSUMO	- . -	- . -	- . -
SUNAT	DIVISIÓN TÉCNICA ADUANERA	DECLARACIONES SIMPLIFICADAS DE EXPORTACIÓN	- . -	- . -	- . -
SUNAT	DIVISIÓN TÉCNICA ADUANERA	DECLARACIONES SIMPLIFICADAS DE IMPORTACIÓN	- . -	- . -	- . -
SUNAT	DIVISIÓN TÉCNICA ADUANERA	DECLARACIONES DE ADMISIÓN TEMPORAL PARA PERFECCIONAMIENTO ACTIVO	- . -	- . -	- . -
SUNAT	DIVISIÓN TÉCNICA ADUANERA	DECLARACIONES DE ADMISIÓN TEMPORAL PARA REEXPORTACIÓN EN EL MISMO ESTADO	- . -	- . -	- . -
SUNAT	DIVISIÓN TÉCNICA ADUANERA	DECLARACIONES DE EXPORTACIÓN TEMPORAL PARA PERFECCIONAMIENTO PASIVO	- . -	- . -	- . -
SUNAT	DIVISIÓN TÉCNICA ADUANERA	DECLARACIONES DE EXPORTACIÓN TEMPORAL PARA REIMPORTACIÓN EN EL MISMO ESTADO	- . -	- . -	- . -
SUNAT	DIVISIÓN TÉCNICA ADUANERA	DECLARACIONES DE DEPÓSITO ADUANERO	- . -	- . -	- . -
SUNAT	DIVISIÓN TÉCNICA ADUANERA	DECLARACIONES DE TRÁNSITO ADUANERO	- . -	- . -	- . -

NIVEL DE ARCHIVO		Central <input type="checkbox"/>	Gestión <input checked="" type="checkbox"/>	Desconcentrado <input type="checkbox"/>	Periférico* <input type="checkbox"/>
NOMBRE O DENOMINACIÓN DEL ARCHIVO					
FONDO(s)	SECCIÓN	SERIE DOCUMENTAL	FECHAS EXTREMAS AÑO DESDE	FECHAS EXTREMAS AÑO HASTA	CANTIDAD DE UNIDADES DE CONSERVACIÓN
SUNAT	DIVISIÓN TÉCNICA ADUANERA	DECLARACIONES DE REEMBARQUE	- . -	- . -	- . -
SUNAT	DIVISIÓN TÉCNICA ADUANERA	DECLARACIONES DE TRÁNSITO INTERNACIONAL DE MERCANCÍAS	- . -	- . -	- . -
SUNAT	DIVISIÓN TÉCNICA ADUANERA	DECLARACIONES DE REEXPORTACIÓN	- . -	- . -	- . -
SUNAT	DIVISIÓN TÉCNICA ADUANERA	DECLARACIONES DE TRANSBORDO	- . -	- . -	- . -
SUNAT	DIVISIÓN TÉCNICA ADUANERA	ACTAS DE EXTRACCIÓN DE MUESTRAS	- . -	- . -	- . -
SUNAT	DIVISIÓN TÉCNICA ADUANERA	RANCHOS DE NAVE	- . -	- . -	- . -
SUNAT	DIVISIÓN TÉCNICA ADUANERA	REINGRESOS Y SALIDAS DE MERCANCÍAS	- . -	- . -	- . -
SUNAT	DIVISIÓN TÉCNICA ADUANERA	MANIFIESTOS DE CARGA - SALIDA	- . -	- . -	- . -
SUNAT	DIVISIÓN TÉCNICA ADUANERA	MANIFIESTOS DE CARGA - INGRESO	- . -	- . -	- . -
SUNAT	DIVISIÓN TÉCNICA ADUANERA	CORRESPONDENCIA	- . -	- . -	- . -
SUNAT	SECCIÓN DE TÉCNICA ADUANERA	TRASLADOS DE MATERIAL PARA USO AERONÁUTICO	- . -	- . -	- . -
SUNAT	SECCIÓN DE TÉCNICA ADUANERA	INFORMACIÓN CLASIFICADA	- . -	- . -	- . -
SUNAT	SECCIÓN DE TÉCNICA ADUANERA	DECLARACIONES DE EXPORTACIÓN DEFINITIVA	- . -	- . -	- . -
SUNAT	SECCIÓN DE TÉCNICA ADUANERA	DECLARACIONES DE IMPORTACIÓN PARA EL CONSUMO	- . -	- . -	- . -
SUNAT	SECCIÓN DE TÉCNICA ADUANERA	DECLARACIONES SIMPLIFICADAS DE EXPORTACIÓN	- . -	- . -	- . -
SUNAT	SECCIÓN DE TÉCNICA ADUANERA	DECLARACIONES SIMPLIFICADAS DE IMPORTACIÓN	- . -	- . -	- . -
SUNAT	SECCIÓN DE TÉCNICA ADUANERA	DECLARACIONES DE ADMISIÓN TEMPORAL PARA PERFECCIONAMIENTO ACTIVO	- . -	- . -	- . -
SUNAT	SECCIÓN DE TÉCNICA ADUANERA	DECLARACIONES DE ADMISIÓN TEMPORAL PARA REEXPORTACIÓN EN EL MISMO ESTADO	- . -	- . -	- . -
SUNAT	SECCIÓN DE TÉCNICA ADUANERA	DECLARACIONES DE EXPORTACIÓN TEMPORAL PARA PERFECCIONAMIENTO PASIVO	- . -	- . -	- . -
SUNAT	SECCIÓN DE TÉCNICA ADUANERA	DECLARACIONES DE EXPORTACIÓN TEMPORAL PARA REIMPORTACIÓN EN EL MISMO ESTADO	- . -	- . -	- . -
SUNAT	SECCIÓN DE TÉCNICA ADUANERA	DECLARACIONES DE DEPÓSITO ADUANERO	- . -	- . -	- . -
SUNAT	SECCIÓN DE TÉCNICA ADUANERA	DECLARACIONES DE TRÁNSITO ADUANERO	- . -	- . -	- . -
SUNAT	SECCIÓN DE TÉCNICA ADUANERA	DECLARACIONES DE REEMBARQUE	- . -	- . -	- . -
SUNAT	SECCIÓN DE TÉCNICA ADUANERA	DECLARACIONES DE TRÁNSITO INTERNACIONAL DE MERCANCÍAS	- . -	- . -	- . -
SUNAT	SECCIÓN DE TÉCNICA ADUANERA	DECLARACIONES DE REEXPORTACIÓN	- . -	- . -	- . -
SUNAT	SECCIÓN DE TÉCNICA ADUANERA	DECLARACIONES DE TRANSBORDO	- . -	- . -	- . -
SUNAT	SECCIÓN DE TÉCNICA ADUANERA	RANCHOS DE NAVE	- . -	- . -	- . -
SUNAT	SECCIÓN DE TÉCNICA ADUANERA	REINGRESOS Y SALIDAS DE MERCANCÍAS	- . -	- . -	- . -
SUNAT	SECCIÓN DE TÉCNICA ADUANERA	MANIFIESTOS DE CARGA - SALIDA	- . -	- . -	- . -
SUNAT	SECCIÓN DE TÉCNICA ADUANERA	MANIFIESTOS DE CARGA - INGRESO	- . -	- . -	- . -
SUNAT	SECCIÓN DE TÉCNICA ADUANERA	CORRESPONDENCIA	- . -	- . -	- . -
SUNAT	DIVISIÓN DE CONTROL OPERATIVO	RESOLUCIONES DE DIVISIÓN CLASIFICADAS DE ADUANAS	- . -	- . -	- . -
SUNAT	DIVISIÓN DE CONTROL OPERATIVO	RECURSOS IMPUGNATORIOS	- . -	- . -	- . -
SUNAT	DIVISIÓN DE CONTROL OPERATIVO	PROCEDIMIENTOS NO CONTENCIOSOS ADUANEROS VINCULADOS	- . -	- . -	- . -
SUNAT	DIVISIÓN DE CONTROL OPERATIVO	PROCEDIMIENTOS NO CONTENCIOSOS ADUANEROS NO VINCULADOS	- . -	- . -	- . -
SUNAT	DIVISIÓN DE CONTROL OPERATIVO	INFORMACIÓN CLASIFICADA	- . -	- . -	- . -
SUNAT	DIVISIÓN DE CONTROL OPERATIVO	ACTAS DE INSPECCIÓN DE ADUANAS	- . -	- . -	- . -
SUNAT	DIVISIÓN DE CONTROL OPERATIVO	INMOVILIZACIONES / INCAUTACIONES	- . -	- . -	- . -
SUNAT	DIVISIÓN DE CONTROL OPERATIVO	AUTORIZACIÓN DE EXAMEN NO INVASIVO	- . -	- . -	- . -
SUNAT	DIVISIÓN DE CONTROL OPERATIVO	ACTAS DE RETENCIÓN DE DINERO EN EFECTIVO Y/O INSTRUMENTOS FINANCIEROS NEGOCIABLES	- . -	- . -	- . -

NIVEL DE ARCHIVO		Central <input type="checkbox"/>	Gestión <input checked="" type="checkbox"/>	Desconcentrado <input type="checkbox"/>	Periférico* <input type="checkbox"/>
NOMBRE O DENOMINACIÓN DEL ARCHIVO					
FONDO(s)	SECCIÓN	SERIE DOCUMENTAL	FECHAS EXTREMAS AÑO DESDE	FECHAS EXTREMAS AÑO HASTA	CANTIDAD DE UNIDADES DE CONSERVACIÓN
SUNAT	DIVISIÓN DE CONTROL OPERATIVO	ACTAS DE HALLAZGOS	- . -	- . -	- . -
SUNAT	DIVISIÓN DE CONTROL OPERATIVO	DECLARACIONES JURADAS DE EQUIPAJES	- . -	- . -	- . -
SUNAT	DIVISIÓN DE CONTROL OPERATIVO	DECLARACIONES JURADAS DE PASAJEROS	- . -	- . -	- . -
SUNAT	DIVISIÓN DE CONTROL OPERATIVO	CONTROLES DE OPERACIONES	- . -	- . -	- . -
SUNAT	DIVISIÓN DE CONTROL OPERATIVO	CORRESPONDENCIA	- . -	- . -	- . -
SUNAT	INTENDENCIA DE ADUANA DE SALAVERRY	RESOLUCIONES DE INTENDENCIA CLASIFICADAS DE ADUANAS	- . -	- . -	- . -
SUNAT	INTENDENCIA DE ADUANA DE SALAVERRY	INFORMACIÓN CLASIFICADA	- . -	- . -	- . -
SUNAT	INTENDENCIA DE ADUANA DE SALAVERRY	CORRESPONDENCIA	- . -	- . -	- . -
SUNAT	DIVISIÓN DE TÉCNICA ADUANERA, RECAUDACIÓN Y CONTABILIDAD	RESOLUCIONES DE DIVISIÓN CLASIFICADAS DE ADUANAS	- . -	- . -	- . -
SUNAT	DIVISIÓN DE TÉCNICA ADUANERA, RECAUDACIÓN Y CONTABILIDAD	RECURSOS IMPUGNATORIOS	- . -	- . -	- . -
SUNAT	DIVISIÓN DE TÉCNICA ADUANERA, RECAUDACIÓN Y CONTABILIDAD	TRASLADOS DE MATERIAL PARA USO AERONÁUTICO	- . -	- . -	- . -
SUNAT	DIVISIÓN DE TÉCNICA ADUANERA, RECAUDACIÓN Y CONTABILIDAD	FRACCIONAMIENTOS	- . -	- . -	- . -
SUNAT	DIVISIÓN DE TÉCNICA ADUANERA, RECAUDACIÓN Y CONTABILIDAD	COBRANZAS COACTIVAS	- . -	- . -	- . -
SUNAT	DIVISIÓN DE TÉCNICA ADUANERA, RECAUDACIÓN Y CONTABILIDAD	LIBROS CONTABLES PRINCIPALES - CAPTADORA	- . -	- . -	- . -
SUNAT	DIVISIÓN DE TÉCNICA ADUANERA, RECAUDACIÓN Y CONTABILIDAD	LIBROS CONTABLES AUXILIARES - CAPTADORA	- . -	- . -	- . -
SUNAT	DIVISIÓN DE TÉCNICA ADUANERA, RECAUDACIÓN Y CONTABILIDAD	PROCEDIMIENTOS NO CONTENCIOSOS ADUANEROS VINCULADOS	- . -	- . -	- . -
SUNAT	DIVISIÓN DE TÉCNICA ADUANERA, RECAUDACIÓN Y CONTABILIDAD	BALANCES DE COMPROBACIÓN DE LAS ADUANAS	- . -	- . -	- . -
SUNAT	DIVISIÓN DE TÉCNICA ADUANERA, RECAUDACIÓN Y CONTABILIDAD	PROCEDIMIENTOS NO CONTENCIOSOS ADUANEROS NO VINCULADOS	- . -	- . -	- . -
SUNAT	DIVISIÓN DE TÉCNICA ADUANERA, RECAUDACIÓN Y CONTABILIDAD	INFORMACIÓN CLASIFICADA	- . -	- . -	- . -
SUNAT	DIVISIÓN DE TÉCNICA ADUANERA, RECAUDACIÓN Y CONTABILIDAD	INGRESOS DE CAJA	- . -	- . -	- . -
SUNAT	DIVISIÓN DE TÉCNICA ADUANERA, RECAUDACIÓN Y CONTABILIDAD	DECLARACIONES DE EXPORTACIÓN DEFINITIVA	- . -	- . -	- . -
SUNAT	DIVISIÓN DE TÉCNICA ADUANERA, RECAUDACIÓN Y CONTABILIDAD	DECLARACIONES DE IMPORTACIÓN PARA EL CONSUMO	- . -	- . -	- . -
SUNAT	DIVISIÓN DE TÉCNICA ADUANERA, RECAUDACIÓN Y CONTABILIDAD	DECLARACIONES SIMPLIFICADAS DE EXPORTACIÓN	- . -	- . -	- . -
SUNAT	DIVISIÓN DE TÉCNICA ADUANERA, RECAUDACIÓN Y CONTABILIDAD	DECLARACIONES SIMPLIFICADAS DE IMPORTACIÓN	- . -	- . -	- . -
SUNAT	DIVISIÓN DE TÉCNICA ADUANERA, RECAUDACIÓN Y CONTABILIDAD	DECLARACIONES DE ADMISIÓN TEMPORAL PARA PERFECCIONAMIENTO ACTIVO	- . -	- . -	- . -
SUNAT	DIVISIÓN DE TÉCNICA ADUANERA, RECAUDACIÓN Y CONTABILIDAD	DECLARACIONES DE ADMISIÓN TEMPORAL PARA REEXPORTACIÓN EN EL MISMO ESTADO	- . -	- . -	- . -
SUNAT	DIVISIÓN DE TÉCNICA ADUANERA, RECAUDACIÓN Y CONTABILIDAD	DECLARACIONES DE EXPORTACIÓN TEMPORAL PARA PERFECCIONAMIENTO PASIVO	- . -	- . -	- . -

NIVEL DE ARCHIVO		Central <input type="checkbox"/>	Gestión <input checked="" type="checkbox"/>	Desconcentrado <input type="checkbox"/>	Periférico* <input type="checkbox"/>
NOMBRE O DENOMINACIÓN DEL ARCHIVO					
FONDO(s)	SECCIÓN	SERIE DOCUMENTAL	FECHAS EXTREMAS AÑO DESDE	FECHAS EXTREMAS AÑO HASTA	CANTIDAD DE UNIDADES DE CONSERVACIÓN
SUNAT	DIVISIÓN DE TÉCNICA ADUANERA, RECAUDACIÓN Y CONTABILIDAD	DECLARACIONES DE EXPORTACIÓN TEMPORAL PARA REIMPORTACIÓN EN EL MISMO ESTADO	- . .	- . .	- . .
SUNAT	DIVISIÓN DE TÉCNICA ADUANERA, RECAUDACIÓN Y CONTABILIDAD	DECLARACIONES DE REEXPORTACIÓN	- . .	- . .	- . .
SUNAT	DIVISIÓN DE TÉCNICA ADUANERA, RECAUDACIÓN Y CONTABILIDAD	DECLARACIONES DE DEPÓSITO ADUANERO	- . .	- . .	- . .
SUNAT	DIVISIÓN DE TÉCNICA ADUANERA, RECAUDACIÓN Y CONTABILIDAD	DECLARACIONES DE TRÁNSITO ADUANERO	- . .	- . .	- . .
SUNAT	DIVISIÓN DE TÉCNICA ADUANERA, RECAUDACIÓN Y CONTABILIDAD	DECLARACIONES DE TRANSBORDO	- . .	- . .	- . .
SUNAT	DIVISIÓN DE TÉCNICA ADUANERA, RECAUDACIÓN Y CONTABILIDAD	DECLARACIONES DE REEMBARQUE	- . .	- . .	- . .
SUNAT	DIVISIÓN DE TÉCNICA ADUANERA, RECAUDACIÓN Y CONTABILIDAD	DECLARACIONES DE TRÁNSITO INTERNACIONAL DE MERCANCÍAS	- . .	- . .	- . .
SUNAT	DIVISIÓN DE TÉCNICA ADUANERA, RECAUDACIÓN Y CONTABILIDAD	RESTITUCIONES DE DERECHOS ARANCELARIOS	- . .	- . .	- . .
SUNAT	DIVISIÓN DE TÉCNICA ADUANERA, RECAUDACIÓN Y CONTABILIDAD	ACTAS DE EXTRACCIÓN DE MUESTRAS	- . .	- . .	- . .
SUNAT	DIVISIÓN DE TÉCNICA ADUANERA, RECAUDACIÓN Y CONTABILIDAD	RANCHOS DE NAVE	- . .	- . .	- . .
SUNAT	DIVISIÓN DE TÉCNICA ADUANERA, RECAUDACIÓN Y CONTABILIDAD	REINGRESOS Y SALIDAS DE MERCANCÍAS	- . .	- . .	- . .
SUNAT	DIVISIÓN DE TÉCNICA ADUANERA, RECAUDACIÓN Y CONTABILIDAD	MANIFIESTOS DE CARGA - SALIDA	- . .	- . .	- . .
SUNAT	DIVISIÓN DE TÉCNICA ADUANERA, RECAUDACIÓN Y CONTABILIDAD	MANIFIESTOS DE CARGA - INGRESO	- . .	- . .	- . .
SUNAT	DIVISIÓN DE TÉCNICA ADUANERA, RECAUDACIÓN Y CONTABILIDAD	CORRESPONDENCIA	- . .	- . .	- . .
SUNAT	DIVISIÓN DE CONTROL OPERATIVO	RESOLUCIONES DE DIVISIÓN CLASIFICADAS DE ADUANAS	- . .	- . .	- . .
SUNAT	DIVISIÓN DE CONTROL OPERATIVO	RECURSOS IMPUGNATORIOS	- . .	- . .	- . .
SUNAT	DIVISIÓN DE CONTROL OPERATIVO	PROCEDIMIENTOS NO CONTENCIOSOS ADUANEROS VINCULADOS	- . .	- . .	- . .
SUNAT	DIVISIÓN DE CONTROL OPERATIVO	PROCEDIMIENTOS NO CONTENCIOSOS ADUANEROS NO VINCULADOS	- . .	- . .	- . .
SUNAT	DIVISIÓN DE CONTROL OPERATIVO	INFORMACIÓN CLASIFICADA	- . .	- . .	- . .
SUNAT	DIVISIÓN DE CONTROL OPERATIVO	ACTAS DE INSPECCIÓN DE ADUANAS	- . .	- . .	- . .
SUNAT	DIVISIÓN DE CONTROL OPERATIVO	INMOVILIZACIONES / INCAUTACIONES	- . .	- . .	- . .
SUNAT	DIVISIÓN DE CONTROL OPERATIVO	AUTORIZACIÓN DE EXAMEN NO INVASIVO	- . .	- . .	- . .
SUNAT	DIVISIÓN DE CONTROL OPERATIVO	ACTAS DE RETENCIÓN DE DINERO EN EFECTIVO Y/O INSTRUMENTOS FINANCIEROS NEGOCIABLES	- . .	- . .	- . .
SUNAT	DIVISIÓN DE CONTROL OPERATIVO	ACTAS DE HALLAZGOS	- . .	- . .	- . .
SUNAT	DIVISIÓN DE CONTROL OPERATIVO	CONTROLES DE OPERACIONES	- . .	- . .	- . .
SUNAT	DIVISIÓN DE CONTROL OPERATIVO	CORRESPONDENCIA	- . .	- . .	- . .
SUNAT	INTENDENCIA DE ADUANA DE PISCO	RESOLUCIONES DE INTENDENCIA CLASIFICADAS DE ADUANAS	- . .	- . .	- . .
SUNAT	INTENDENCIA DE ADUANA DE PISCO	INFORMACIÓN CLASIFICADA	- . .	- . .	- . .
SUNAT	INTENDENCIA DE ADUANA DE PISCO	CORRESPONDENCIA	- . .	- . .	- . .
SUNAT	DIVISIÓN DE TÉCNICA ADUANERA, RECAUDACIÓN Y CONTABILIDAD	RESOLUCIONES DE DIVISIÓN CLASIFICADAS DE ADUANAS	- . .	- . .	- . .

NIVEL DE ARCHIVO		Central <input type="checkbox"/>	Gestión <input checked="" type="checkbox"/>	Desconcentrado <input type="checkbox"/>	Periférico* <input type="checkbox"/>
NOMBRE O DENOMINACIÓN DEL ARCHIVO					
FONDO(s)	SECCIÓN	SERIE DOCUMENTAL	FECHAS EXTREMAS AÑO DESDE	FECHAS EXTREMAS AÑO HASTA	CANTIDAD DE UNIDADES DE CONSERVACIÓN
SUNAT	DIVISIÓN DE TÉCNICA ADUANERA, RECAUDACIÓN Y CONTABILIDAD	COBRANZAS COACTIVAS	- . .	- . .	- . .
SUNAT	DIVISIÓN DE TÉCNICA ADUANERA, RECAUDACIÓN Y CONTABILIDAD	LIBROS CONTABLES PRINCIPALES - CAPTADORA	- . .	- . .	- . .
SUNAT	DIVISIÓN DE TÉCNICA ADUANERA, RECAUDACIÓN Y CONTABILIDAD	LIBROS CONTABLES AUXILIARES - CAPTADORA	- . .	- . .	- . .
SUNAT	DIVISIÓN DE TÉCNICA ADUANERA, RECAUDACIÓN Y CONTABILIDAD	PROCEDIMIENTOS NO CONTENCIOSOS ADUANEROS VINCULADOS	- . .	- . .	- . .
SUNAT	DIVISIÓN DE TÉCNICA ADUANERA, RECAUDACIÓN Y CONTABILIDAD	RECURSOS IMPUGNATORIOS	- . .	- . .	- . .
SUNAT	DIVISIÓN DE TÉCNICA ADUANERA, RECAUDACIÓN Y CONTABILIDAD	TRASLADOS DE MATERIAL PARA USO AERONÁUTICO	- . .	- . .	- . .
SUNAT	DIVISIÓN DE TÉCNICA ADUANERA, RECAUDACIÓN Y CONTABILIDAD	FRACCIONAMIENTOS	- . .	- . .	- . .
SUNAT	DIVISIÓN DE TÉCNICA ADUANERA, RECAUDACIÓN Y CONTABILIDAD	BALANCES DE COMPROBACIÓN DE LAS ADUANAS	- . .	- . .	- . .
SUNAT	DIVISIÓN DE TÉCNICA ADUANERA, RECAUDACIÓN Y CONTABILIDAD	PROCEDIMIENTOS NO CONTENCIOSOS ADUANEROS NO VINCULADOS	- . .	- . .	- . .
SUNAT	DIVISIÓN DE TÉCNICA ADUANERA, RECAUDACIÓN Y CONTABILIDAD	INFORMACIÓN CLASIFICADA	- . .	- . .	- . .
SUNAT	DIVISIÓN DE TÉCNICA ADUANERA, RECAUDACIÓN Y CONTABILIDAD	INGRESOS DE CAJA	- . .	- . .	- . .
SUNAT	DIVISIÓN DE TÉCNICA ADUANERA, RECAUDACIÓN Y CONTABILIDAD	DECLARACIONES DE EXPORTACIÓN DEFINITIVA	- . .	- . .	- . .
SUNAT	DIVISIÓN DE TÉCNICA ADUANERA, RECAUDACIÓN Y CONTABILIDAD	DECLARACIONES DE IMPORTACIÓN PARA EL CONSUMO	- . .	- . .	- . .
SUNAT	DIVISIÓN DE TÉCNICA ADUANERA, RECAUDACIÓN Y CONTABILIDAD	DECLARACIONES SIMPLIFICADAS DE EXPORTACIÓN	- . .	- . .	- . .
SUNAT	DIVISIÓN DE TÉCNICA ADUANERA, RECAUDACIÓN Y CONTABILIDAD	DECLARACIONES SIMPLIFICADAS DE IMPORTACIÓN	- . .	- . .	- . .
SUNAT	DIVISIÓN DE TÉCNICA ADUANERA, RECAUDACIÓN Y CONTABILIDAD	DECLARACIONES DE ADMISIÓN TEMPORAL PARA PERFECCIONAMIENTO ACTIVO	- . .	- . .	- . .
SUNAT	DIVISIÓN DE TÉCNICA ADUANERA, RECAUDACIÓN Y CONTABILIDAD	DECLARACIONES DE ADMISIÓN TEMPORAL PARA REEXPORTACIÓN EN EL MISMO ESTADO	- . .	- . .	- . .
SUNAT	DIVISIÓN DE TÉCNICA ADUANERA, RECAUDACIÓN Y CONTABILIDAD	DECLARACIONES DE EXPORTACIÓN TEMPORAL PARA PERFECCIONAMIENTO PASIVO	- . .	- . .	- . .
SUNAT	DIVISIÓN DE TÉCNICA ADUANERA, RECAUDACIÓN Y CONTABILIDAD	DECLARACIONES DE EXPORTACIÓN TEMPORAL PARA REIMPORTACIÓN EN EL MISMO ESTADO	- . .	- . .	- . .
SUNAT	DIVISIÓN DE TÉCNICA ADUANERA, RECAUDACIÓN Y CONTABILIDAD	DECLARACIONES DE REEXPORTACIÓN	- . .	- . .	- . .
SUNAT	DIVISIÓN DE TÉCNICA ADUANERA, RECAUDACIÓN Y CONTABILIDAD	DECLARACIONES DE DEPÓSITO ADUANERO	- . .	- . .	- . .
SUNAT	DIVISIÓN DE TÉCNICA ADUANERA, RECAUDACIÓN Y CONTABILIDAD	DECLARACIONES DE TRÁNSITO ADUANERO	- . .	- . .	- . .
SUNAT	DIVISIÓN DE TÉCNICA ADUANERA, RECAUDACIÓN Y CONTABILIDAD	DECLARACIONES DE TRANSBORDO	- . .	- . .	- . .

NIVEL DE ARCHIVO		Central <input type="checkbox"/>	Gestión <input checked="" type="checkbox"/>	Desconcentrado <input type="checkbox"/>	Periférico* <input type="checkbox"/>
NOMBRE O DENOMINACIÓN DEL ARCHIVO					
FONDO(s)	SECCIÓN	SERIE DOCUMENTAL	FECHAS EXTREMAS AÑO DESDE	FECHAS EXTREMAS AÑO HASTA	CANTIDAD DE UNIDADES DE CONSERVACIÓN
SUNAT	DIVISIÓN DE TÉCNICA ADUANERA, RECAUDACIÓN Y CONTABILIDAD	DECLARACIONES DE REEMBARQUE	- . .	- . .	- . .
SUNAT	DIVISIÓN DE TÉCNICA ADUANERA, RECAUDACIÓN Y CONTABILIDAD	DECLARACIONES DE TRÁNSITO INTERNACIONAL DE MERCANCÍAS	- . .	- . .	- . .
SUNAT	DIVISIÓN DE TÉCNICA ADUANERA, RECAUDACIÓN Y CONTABILIDAD	RESTITUCIONES DE DERECHOS ARANCELARIOS	- . .	- . .	- . .
SUNAT	DIVISIÓN DE TÉCNICA ADUANERA, RECAUDACIÓN Y CONTABILIDAD	ACTAS DE EXTRACCIÓN DE MUESTRAS	- . .	- . .	- . .
SUNAT	DIVISIÓN DE TÉCNICA ADUANERA, RECAUDACIÓN Y CONTABILIDAD	RANCHOS DE NAVE	- . .	- . .	- . .
SUNAT	DIVISIÓN DE TÉCNICA ADUANERA, RECAUDACIÓN Y CONTABILIDAD	REINGRESOS Y SALIDAS DE MERCANCÍAS	- . .	- . .	- . .
SUNAT	DIVISIÓN DE TÉCNICA ADUANERA, RECAUDACIÓN Y CONTABILIDAD	MANIFIESTOS DE CARGA - SALIDA	- . .	- . .	- . .
SUNAT	DIVISIÓN DE TÉCNICA ADUANERA, RECAUDACIÓN Y CONTABILIDAD	MANIFIESTOS DE CARGA - INGRESO	- . .	- . .	- . .
SUNAT	DIVISIÓN DE TÉCNICA ADUANERA, RECAUDACIÓN Y CONTABILIDAD	CORRESPONDENCIA	- . .	- . .	- . .
SUNAT	DIVISIÓN DE CONTROL OPERATIVO	RESOLUCIONES DE DIVISIÓN CLASIFICADAS DE ADUANAS	- . .	- . .	- . .
SUNAT	DIVISIÓN DE CONTROL OPERATIVO	RECURSOS IMPUGNATORIOS	- . .	- . .	- . .
SUNAT	DIVISIÓN DE CONTROL OPERATIVO	PROCEDIMIENTOS NO CONTENCIOSOS ADUANEROS VINCULADOS	- . .	- . .	- . .
SUNAT	DIVISIÓN DE CONTROL OPERATIVO	PROCEDIMIENTOS NO CONTENCIOSOS ADUANEROS NO VINCULADOS	- . .	- . .	- . .
SUNAT	DIVISIÓN DE CONTROL OPERATIVO	INFORMACIÓN CLASIFICADA	- . .	- . .	- . .
SUNAT	DIVISIÓN DE CONTROL OPERATIVO	ACTAS DE INSPECCIÓN DE ADUANAS	- . .	- . .	- . .
SUNAT	DIVISIÓN DE CONTROL OPERATIVO	INMOVILIZACIONES / INCAUTACIONES	- . .	- . .	- . .
SUNAT	DIVISIÓN DE CONTROL OPERATIVO	AUTORIZACIÓN DE EXAMEN NO INVASIVO	- . .	- . .	- . .
SUNAT	DIVISIÓN DE CONTROL OPERATIVO	ACTAS DE RETENCIÓN DE DINERO EN EFECTIVO Y/O INSTRUMENTOS FINANCIEROS NEGOCIABLES	- . .	- . .	- . .
SUNAT	DIVISIÓN DE CONTROL OPERATIVO	ACTAS DE HALLAZGOS	- . .	- . .	- . .
SUNAT	DIVISIÓN DE CONTROL OPERATIVO	CONTROLES DE OPERACIONES	- . .	- . .	- . .
SUNAT	DIVISIÓN DE CONTROL OPERATIVO	CORRESPONDENCIA	- . .	- . .	- . .
SUNAT	INTENDENCIA DE ADUANA DE CUSCO	RESOLUCIONES DE INTENDENCIA CLASIFICADAS DE ADUANAS	- . .	- . .	- . .
SUNAT	INTENDENCIA DE ADUANA DE CUSCO	INFORMACIÓN CLASIFICADA	- . .	- . .	- . .
SUNAT	INTENDENCIA DE ADUANA DE CUSCO	CORRESPONDENCIA	- . .	- . .	- . .
SUNAT	DIVISIÓN DE TÉCNICA ADUANERA, RECAUDACIÓN Y CONTABILIDAD	RESOLUCIONES DE DIVISIÓN CLASIFICADAS DE ADUANAS	- . .	- . .	- . .
SUNAT	DIVISIÓN DE TÉCNICA ADUANERA, RECAUDACIÓN Y CONTABILIDAD	TRASLADOS DE MATERIAL PARA USO AERONÁUTICO	- . .	- . .	- . .
SUNAT	DIVISIÓN DE TÉCNICA ADUANERA, RECAUDACIÓN Y CONTABILIDAD	FRACCIONAMIENTOS	- . .	- . .	- . .
SUNAT	DIVISIÓN DE TÉCNICA ADUANERA, RECAUDACIÓN Y CONTABILIDAD	COBRANZAS COACTIVAS	- . .	- . .	- . .
SUNAT	DIVISIÓN DE TÉCNICA ADUANERA, RECAUDACIÓN Y CONTABILIDAD	LIBROS CONTABLES PRINCIPALES - CAPTADORA	- . .	- . .	- . .
SUNAT	DIVISIÓN DE TÉCNICA ADUANERA, RECAUDACIÓN Y CONTABILIDAD	LIBROS CONTABLES AUXILIARES - CAPTADORA	- . .	- . .	- . .

NIVEL DE ARCHIVO		Central <input type="checkbox"/>	Gestión <input checked="" type="checkbox"/>	Desconcentrado <input type="checkbox"/>	Periférico* <input type="checkbox"/>
NOMBRE O DENOMINACIÓN DEL ARCHIVO					
FONDO(s)	SECCIÓN	SERIE DOCUMENTAL	FECHAS EXTREMAS AÑO DESDE	FECHAS EXTREMAS AÑO HASTA	CANTIDAD DE UNIDADES DE CONSERVACIÓN
SUNAT	DIVISIÓN DE TÉCNICA ADUANERA, RECAUDACIÓN Y CONTABILIDAD	SOLICITUDES DE TRASLADO DE ZONA DE TRIBUTACIÓN ESPECIAL	- . .	- . .	- . .
SUNAT	DIVISIÓN DE TÉCNICA ADUANERA, RECAUDACIÓN Y CONTABILIDAD	PROCEDIMIENTOS NO CONTENCIOSOS ADUANEROS VINCULADOS	- . .	- . .	- . .
SUNAT	DIVISIÓN DE TÉCNICA ADUANERA, RECAUDACIÓN Y CONTABILIDAD	RECURSOS IMPUGNATORIOS	- . .	- . .	- . .
SUNAT	DIVISIÓN DE TÉCNICA ADUANERA, RECAUDACIÓN Y CONTABILIDAD	BALANCES DE COMPROBACIÓN DE LAS ADUANAS	- . .	- . .	- . .
SUNAT	DIVISIÓN DE TÉCNICA ADUANERA, RECAUDACIÓN Y CONTABILIDAD	DECLARACIONES JURADAS DE DINERO	- . .	- . .	- . .
SUNAT	DIVISIÓN DE TÉCNICA ADUANERA, RECAUDACIÓN Y CONTABILIDAD	PROCEDIMIENTOS NO CONTENCIOSOS ADUANEROS NO VINCULADOS	- . .	- . .	- . .
SUNAT	DIVISIÓN DE TÉCNICA ADUANERA, RECAUDACIÓN Y CONTABILIDAD	INFORMACIÓN CLASIFICADA	- . .	- . .	- . .
SUNAT	DIVISIÓN DE TÉCNICA ADUANERA, RECAUDACIÓN Y CONTABILIDAD	ACOGIMIENTOS AL CONVENIO PERUANO COLOMBIANO Y LEY DE AMAZONÍA	- . .	- . .	- . .
SUNAT	DIVISIÓN DE TÉCNICA ADUANERA, RECAUDACIÓN Y CONTABILIDAD	INGRESOS DE CAJA	- . .	- . .	- . .
SUNAT	DIVISIÓN DE TÉCNICA ADUANERA, RECAUDACIÓN Y CONTABILIDAD	DECLARACIONES DE EXPORTACIÓN DEFINITIVA	- . .	- . .	- . .
SUNAT	DIVISIÓN DE TÉCNICA ADUANERA, RECAUDACIÓN Y CONTABILIDAD	DECLARACIONES DE IMPORTACIÓN PARA EL CONSUMO	- . .	- . .	- . .
SUNAT	DIVISIÓN DE TÉCNICA ADUANERA, RECAUDACIÓN Y CONTABILIDAD	DECLARACIONES SIMPLIFICADAS DE EXPORTACIÓN	- . .	- . .	- . .
SUNAT	DIVISIÓN DE TÉCNICA ADUANERA, RECAUDACIÓN Y CONTABILIDAD	DECLARACIONES SIMPLIFICADAS DE IMPORTACIÓN	- . .	- . .	- . .
SUNAT	DIVISIÓN DE TÉCNICA ADUANERA, RECAUDACIÓN Y CONTABILIDAD	DECLARACIONES DE ADMISIÓN TEMPORAL PARA PERFECCIONAMIENTO ACTIVO	- . .	- . .	- . .
SUNAT	DIVISIÓN DE TÉCNICA ADUANERA, RECAUDACIÓN Y CONTABILIDAD	DECLARACIONES DE ADMISIÓN TEMPORAL PARA REEXPORTACIÓN EN EL MISMO ESTADO	- . .	- . .	- . .
SUNAT	DIVISIÓN DE TÉCNICA ADUANERA, RECAUDACIÓN Y CONTABILIDAD	DECLARACIONES DE EXPORTACIÓN TEMPORAL PARA PERFECCIONAMIENTO PASIVO	- . .	- . .	- . .
SUNAT	DIVISIÓN DE TÉCNICA ADUANERA, RECAUDACIÓN Y CONTABILIDAD	DECLARACIONES DE EXPORTACIÓN TEMPORAL PARA REIMPORTACIÓN EN EL MISMO ESTADO	- . .	- . .	- . .
SUNAT	DIVISIÓN DE TÉCNICA ADUANERA, RECAUDACIÓN Y CONTABILIDAD	DECLARACIONES DE REEXPORTACIÓN	- . .	- . .	- . .
SUNAT	DIVISIÓN DE TÉCNICA ADUANERA, RECAUDACIÓN Y CONTABILIDAD	DECLARACIONES DE DEPÓSITO ADUANERO	- . .	- . .	- . .
SUNAT	DIVISIÓN DE TÉCNICA ADUANERA, RECAUDACIÓN Y CONTABILIDAD	DECLARACIONES DE TRÁNSITO ADUANERO	- . .	- . .	- . .
SUNAT	DIVISIÓN DE TÉCNICA ADUANERA, RECAUDACIÓN Y CONTABILIDAD	DECLARACIONES DE TRANSBORDO	- . .	- . .	- . .
SUNAT	DIVISIÓN DE TÉCNICA ADUANERA, RECAUDACIÓN Y CONTABILIDAD	DECLARACIONES DE REEMBARQUE	- . .	- . .	- . .
SUNAT	DIVISIÓN DE TÉCNICA ADUANERA, RECAUDACIÓN Y CONTABILIDAD	DECLARACIONES DE TRÁNSITO INTERNACIONAL DE MERCANCÍAS	- . .	- . .	- . .

NIVEL DE ARCHIVO		Central <input type="checkbox"/>	Gestión <input checked="" type="checkbox"/>	Desconcentrado <input type="checkbox"/>	Periférico* <input type="checkbox"/>
NOMBRE O DENOMINACIÓN DEL ARCHIVO					
FONDO(s)	SECCIÓN	SERIE DOCUMENTAL	FECHAS EXTREMAS AÑO DESDE	FECHAS EXTREMAS AÑO HASTA	CANTIDAD DE UNIDADES DE CONSERVACIÓN
SUNAT	DIVISIÓN DE TÉCNICA ADUANERA, RECAUDACIÓN Y CONTABILIDAD	RESTITUCIONES DE DERECHOS ARANCELARIOS	- . .	- . .	- . .
SUNAT	DIVISIÓN DE TÉCNICA ADUANERA, RECAUDACIÓN Y CONTABILIDAD	ACTAS DE EXTRACCIÓN DE MUESTRAS	- . .	- . .	- . .
SUNAT	DIVISIÓN DE TÉCNICA ADUANERA, RECAUDACIÓN Y CONTABILIDAD	DEVOLUCIONES DE GARANTÍAS	- . .	- . .	- . .
SUNAT	DIVISIÓN DE TÉCNICA ADUANERA, RECAUDACIÓN Y CONTABILIDAD	DECLARACIONES DE INGRESO/SALIDA TEMPORAL	- . .	- . .	- . .
SUNAT	DIVISIÓN DE TÉCNICA ADUANERA, RECAUDACIÓN Y CONTABILIDAD	RANCHOS DE NAVE	- . .	- . .	- . .
SUNAT	DIVISIÓN DE TÉCNICA ADUANERA, RECAUDACIÓN Y CONTABILIDAD	REINGRESOS Y SALIDAS DE MERCANCÍAS	- . .	- . .	- . .
SUNAT	DIVISIÓN DE TÉCNICA ADUANERA, RECAUDACIÓN Y CONTABILIDAD	MANIFIESTOS DE CARGA - SALIDA	- . .	- . .	- . .
SUNAT	DIVISIÓN DE TÉCNICA ADUANERA, RECAUDACIÓN Y CONTABILIDAD	COMPROBANTES DE CUSTODIA	- . .	- . .	- . .
SUNAT	DIVISIÓN DE TÉCNICA ADUANERA, RECAUDACIÓN Y CONTABILIDAD	MANIFIESTOS DE CARGA - INGRESO	- . .	- . .	- . .
SUNAT	DIVISIÓN DE TÉCNICA ADUANERA, RECAUDACIÓN Y CONTABILIDAD	CORRESPONDENCIA	- . .	- . .	- . .
SUNAT	DIVISIÓN DE CONTROL OPERATIVO	RESOLUCIONES DE DIVISIÓN CLASIFICADAS DE ADUANAS	- . .	- . .	- . .
SUNAT	DIVISIÓN DE CONTROL OPERATIVO	RECURSOS IMPUGNATORIOS	- . .	- . .	- . .
SUNAT	DIVISIÓN DE CONTROL OPERATIVO	PROCEDIMIENTOS NO CONTENCIOSOS ADUANEROS VINCULADOS	- . .	- . .	- . .
SUNAT	DIVISIÓN DE CONTROL OPERATIVO	PROCEDIMIENTOS NO CONTENCIOSOS ADUANEROS NO VINCULADOS	- . .	- . .	- . .
SUNAT	DIVISIÓN DE CONTROL OPERATIVO	INFORMACIÓN CLASIFICADA	- . .	- . .	- . .
SUNAT	DIVISIÓN DE CONTROL OPERATIVO	ACTAS DE INSPECCIÓN DE ADUANAS	- . .	- . .	- . .
SUNAT	DIVISIÓN DE CONTROL OPERATIVO	INMOVILIZACIONES / INCAUTACIONES	- . .	- . .	- . .
SUNAT	DIVISIÓN DE CONTROL OPERATIVO	AUTORIZACIÓN DE EXAMEN NO INVASIVO	- . .	- . .	- . .
SUNAT	DIVISIÓN DE CONTROL OPERATIVO	ACTAS DE RETENCIÓN DE DINERO EN EFECTIVO Y/O INSTRUMENTOS FINANCIEROS NEGOCIABLES	- . .	- . .	- . .
SUNAT	DIVISIÓN DE CONTROL OPERATIVO	ACTAS DE HALLAZGOS	- . .	- . .	- . .
SUNAT	DIVISIÓN DE CONTROL OPERATIVO	CONTROLES DE OPERACIONES	- . .	- . .	- . .
SUNAT	DIVISIÓN DE CONTROL OPERATIVO	CORRESPONDENCIA	- . .	- . .	- . .
SUNAT	INTENDENCIA DE ADUANA DE CHIMBOTE	RESOLUCIONES DE INTENDENCIA CLASIFICADAS DE ADUANAS	- . .	- . .	- . .
SUNAT	INTENDENCIA DE ADUANA DE CHIMBOTE	INFORMACIÓN CLASIFICADA	- . .	- . .	- . .
SUNAT	INTENDENCIA DE ADUANA DE CHIMBOTE	CORRESPONDENCIA	- . .	- . .	- . .
SUNAT	DIVISIÓN DE TÉCNICA ADUANERA, RECAUDACIÓN Y CONTABILIDAD	RESOLUCIONES DE DIVISIÓN CLASIFICADAS DE ADUANAS	- . .	- . .	- . .
SUNAT	DIVISIÓN DE TÉCNICA ADUANERA, RECAUDACIÓN Y CONTABILIDAD	COBRANZAS COACTIVAS	- . .	- . .	- . .
SUNAT	DIVISIÓN DE TÉCNICA ADUANERA, RECAUDACIÓN Y CONTABILIDAD	LIBROS CONTABLES PRINCIPALES - CAPTADORA	- . .	- . .	- . .
SUNAT	DIVISIÓN DE TÉCNICA ADUANERA, RECAUDACIÓN Y CONTABILIDAD	LIBROS CONTABLES AUXILIARES - CAPTADORA	- . .	- . .	- . .
SUNAT	DIVISIÓN DE TÉCNICA ADUANERA, RECAUDACIÓN Y CONTABILIDAD	TRASLADOS DE MATERIAL PARA USO AERONÁUTICO	- . .	- . .	- . .

NIVEL DE ARCHIVO		Central <input type="checkbox"/>	Gestión <input checked="" type="checkbox"/>	Desconcentrado <input type="checkbox"/>	Periférico* <input type="checkbox"/>
NOMBRE O DENOMINACIÓN DEL ARCHIVO					
FONDO(s)	SECCIÓN	SERIE DOCUMENTAL	FECHAS EXTREMAS AÑO DESDE	FECHAS EXTREMAS AÑO HASTA	CANTIDAD DE UNIDADES DE CONSERVACIÓN
SUNAT	DIVISIÓN DE TÉCNICA ADUANERA, RECAUDACIÓN Y CONTABILIDAD	FRACCIONAMIENTOS	- . .	- . .	- . .
SUNAT	DIVISIÓN DE TÉCNICA ADUANERA, RECAUDACIÓN Y CONTABILIDAD	RECURSOS IMPUGNATORIOS	- . .	- . .	- . .
SUNAT	DIVISIÓN DE TÉCNICA ADUANERA, RECAUDACIÓN Y CONTABILIDAD	PROCEDIMIENTOS NO CONTENCIOSOS ADUANEROS VINCULADOS	- . .	- . .	- . .
SUNAT	DIVISIÓN DE TÉCNICA ADUANERA, RECAUDACIÓN Y CONTABILIDAD	BALANCES DE COMPROBACIÓN DE LAS ADUANAS	- . .	- . .	- . .
SUNAT	DIVISIÓN DE TÉCNICA ADUANERA, RECAUDACIÓN Y CONTABILIDAD	PROCEDIMIENTOS NO CONTENCIOSOS ADUANEROS NO VINCULADOS	- . .	- . .	- . .
SUNAT	DIVISIÓN DE TÉCNICA ADUANERA, RECAUDACIÓN Y CONTABILIDAD	INFORMACIÓN CLASIFICADA	- . .	- . .	- . .
SUNAT	DIVISIÓN DE TÉCNICA ADUANERA, RECAUDACIÓN Y CONTABILIDAD	INGRESOS DE CAJA	- . .	- . .	- . .
SUNAT	DIVISIÓN DE TÉCNICA ADUANERA, RECAUDACIÓN Y CONTABILIDAD	DECLARACIONES DE EXPORTACIÓN DEFINITIVA	- . .	- . .	- . .
SUNAT	DIVISIÓN DE TÉCNICA ADUANERA, RECAUDACIÓN Y CONTABILIDAD	DECLARACIONES DE IMPORTACIÓN PARA EL CONSUMO	- . .	- . .	- . .
SUNAT	DIVISIÓN DE TÉCNICA ADUANERA, RECAUDACIÓN Y CONTABILIDAD	DECLARACIONES SIMPLIFICADAS DE EXPORTACIÓN	- . .	- . .	- . .
SUNAT	DIVISIÓN DE TÉCNICA ADUANERA, RECAUDACIÓN Y CONTABILIDAD	DECLARACIONES SIMPLIFICADAS DE IMPORTACIÓN	- . .	- . .	- . .
SUNAT	DIVISIÓN DE TÉCNICA ADUANERA, RECAUDACIÓN Y CONTABILIDAD	DECLARACIONES DE ADMISIÓN TEMPORAL PARA PERFECCIONAMIENTO ACTIVO	- . .	- . .	- . .
SUNAT	DIVISIÓN DE TÉCNICA ADUANERA, RECAUDACIÓN Y CONTABILIDAD	DECLARACIONES DE ADMISIÓN TEMPORAL PARA REEXPORTACIÓN EN EL MISMO ESTADO	- . .	- . .	- . .
SUNAT	DIVISIÓN DE TÉCNICA ADUANERA, RECAUDACIÓN Y CONTABILIDAD	DECLARACIONES DE EXPORTACIÓN TEMPORAL PARA PERFECCIONAMIENTO PASIVO	- . .	- . .	- . .
SUNAT	DIVISIÓN DE TÉCNICA ADUANERA, RECAUDACIÓN Y CONTABILIDAD	DECLARACIONES DE EXPORTACIÓN TEMPORAL PARA REIMPORTACIÓN EN EL MISMO ESTADO	- . .	- . .	- . .
SUNAT	DIVISIÓN DE TÉCNICA ADUANERA, RECAUDACIÓN Y CONTABILIDAD	DECLARACIONES DE REEXPORTACIÓN	- . .	- . .	- . .
SUNAT	DIVISIÓN DE TÉCNICA ADUANERA, RECAUDACIÓN Y CONTABILIDAD	DECLARACIONES DE DEPÓSITO ADUANERO	- . .	- . .	- . .
SUNAT	DIVISIÓN DE TÉCNICA ADUANERA, RECAUDACIÓN Y CONTABILIDAD	DECLARACIONES DE TRÁNSITO ADUANERO	- . .	- . .	- . .
SUNAT	DIVISIÓN DE TÉCNICA ADUANERA, RECAUDACIÓN Y CONTABILIDAD	DECLARACIONES DE TRANSBORDO	- . .	- . .	- . .
SUNAT	DIVISIÓN DE TÉCNICA ADUANERA, RECAUDACIÓN Y CONTABILIDAD	DECLARACIONES DE REEMBARQUE	- . .	- . .	- . .
SUNAT	DIVISIÓN DE TÉCNICA ADUANERA, RECAUDACIÓN Y CONTABILIDAD	DECLARACIONES DE TRÁNSITO INTERNACIONAL DE MERCANCÍAS	- . .	- . .	- . .
SUNAT	DIVISIÓN DE TÉCNICA ADUANERA, RECAUDACIÓN Y CONTABILIDAD	RESTITUCIONES DE DERECHOS ARANCELARIOS	- . .	- . .	- . .
SUNAT	DIVISIÓN DE TÉCNICA ADUANERA, RECAUDACIÓN Y CONTABILIDAD	RANCHOS DE NAVE	- . .	- . .	- . .

NIVEL DE ARCHIVO		Central <input type="checkbox"/>	Gestión <input checked="" type="checkbox"/>	Desconcentrado <input type="checkbox"/>	Periférico* <input type="checkbox"/>
NOMBRE O DENOMINACIÓN DEL ARCHIVO					
FONDO(s)	SECCIÓN	SERIE DOCUMENTAL	FECHAS EXTREMAS AÑO DESDE	FECHAS EXTREMAS AÑO HASTA	CANTIDAD DE UNIDADES DE CONSERVACIÓN
SUNAT	DIVISIÓN DE TÉCNICA ADUANERA, RECAUDACIÓN Y CONTABILIDAD	REINGRESOS Y SALIDAS DE MERCANCÍAS	- . .	- . .	- . .
SUNAT	DIVISIÓN DE TÉCNICA ADUANERA, RECAUDACIÓN Y CONTABILIDAD	MANIFIESTOS DE CARGA - SALIDA	- . .	- . .	- . .
SUNAT	DIVISIÓN DE TÉCNICA ADUANERA, RECAUDACIÓN Y CONTABILIDAD	MANIFIESTOS DE CARGA - INGRESO	- . .	- . .	- . .
SUNAT	DIVISIÓN DE TÉCNICA ADUANERA, RECAUDACIÓN Y CONTABILIDAD	CORRESPONDENCIA	- . .	- . .	- . .
SUNAT	DIVISIÓN DE CONTROL OPERATIVO	RESOLUCIONES DE DIVISIÓN CLASIFICADAS DE ADUANAS	- . .	- . .	- . .
SUNAT	DIVISIÓN DE CONTROL OPERATIVO	RECURSOS IMPUGNATORIOS	- . .	- . .	- . .
SUNAT	DIVISIÓN DE CONTROL OPERATIVO	PROCEDIMIENTOS NO CONTENCIOSOS ADUANEROS VINCULADOS	- . .	- . .	- . .
SUNAT	DIVISIÓN DE CONTROL OPERATIVO	PROCEDIMIENTOS NO CONTENCIOSOS ADUANEROS NO VINCULADOS	- . .	- . .	- . .
SUNAT	DIVISIÓN DE CONTROL OPERATIVO	INFORMACIÓN CLASIFICADA	- . .	- . .	- . .
SUNAT	DIVISIÓN DE CONTROL OPERATIVO	ACTAS DE INSPECCIÓN DE ADUANAS	- . .	- . .	- . .
SUNAT	DIVISIÓN DE CONTROL OPERATIVO	INMOVILIZACIONES / INCAUTACIONES	- . .	- . .	- . .
SUNAT	DIVISIÓN DE CONTROL OPERATIVO	AUTORIZACIÓN DE EXAMEN NO INVASIVO	- . .	- . .	- . .
SUNAT	DIVISIÓN DE CONTROL OPERATIVO	ACTAS DE RETENCIÓN DE DINERO EN EFECTIVO Y/O INSTRUMENTOS FINANCIEROS NEGOCIABLES	- . .	- . .	- . .
SUNAT	DIVISIÓN DE CONTROL OPERATIVO	ACTAS DE HALLAZGOS	- . .	- . .	- . .
SUNAT	DIVISIÓN DE CONTROL OPERATIVO	CONTROLES DE OPERACIONES	- . .	- . .	- . .
SUNAT	DIVISIÓN DE CONTROL OPERATIVO	CORRESPONDENCIA	- . .	- . .	- . .
SUNAT	INTENDENCIA DE ADUANA DE PUCALLPA	RESOLUCIONES DE INTENDENCIA CLASIFICADAS DE ADUANAS	- . .	- . .	- . .
SUNAT	INTENDENCIA DE ADUANA DE PUCALLPA	INFORMACIÓN CLASIFICADA	- . .	- . .	- . .
SUNAT	INTENDENCIA DE ADUANA DE PUCALLPA	CORRESPONDENCIA	- . .	- . .	- . .
SUNAT	DIVISIÓN DE TÉCNICA ADUANERA, RECAUDACIÓN Y CONTABILIDAD	RESOLUCIONES DE DIVISIÓN CLASIFICADAS DE ADUANAS	- . .	- . .	- . .
SUNAT	DIVISIÓN DE TÉCNICA ADUANERA, RECAUDACIÓN Y CONTABILIDAD	COBRANZAS COACTIVAS	- . .	- . .	- . .
SUNAT	DIVISIÓN DE TÉCNICA ADUANERA, RECAUDACIÓN Y CONTABILIDAD	TRASLADOS DE MATERIAL PARA USO AERONÁUTICO	- . .	- . .	- . .
SUNAT	DIVISIÓN DE TÉCNICA ADUANERA, RECAUDACIÓN Y CONTABILIDAD	FRACCIONAMIENTOS	- . .	- . .	- . .
SUNAT	DIVISIÓN DE TÉCNICA ADUANERA, RECAUDACIÓN Y CONTABILIDAD	LIBROS CONTABLES PRINCIPALES - CAPTADORA	- . .	- . .	- . .
SUNAT	DIVISIÓN DE TÉCNICA ADUANERA, RECAUDACIÓN Y CONTABILIDAD	LIBROS CONTABLES AUXILIARES - CAPTADORA	- . .	- . .	- . .
SUNAT	DIVISIÓN DE TÉCNICA ADUANERA, RECAUDACIÓN Y CONTABILIDAD	SOLICITUDES DE TRASLADO DE ZONA DE TRIBUTACIÓN ESPECIAL	- . .	- . .	- . .
SUNAT	DIVISIÓN DE TÉCNICA ADUANERA, RECAUDACIÓN Y CONTABILIDAD	RECURSOS IMPUGNATORIOS	- . .	- . .	- . .
SUNAT	DIVISIÓN DE TÉCNICA ADUANERA, RECAUDACIÓN Y CONTABILIDAD	PROCEDIMIENTOS NO CONTENCIOSOS ADUANEROS VINCULADOS	- . .	- . .	- . .
SUNAT	DIVISIÓN DE TÉCNICA ADUANERA, RECAUDACIÓN Y CONTABILIDAD	BALANCES DE COMPROBACIÓN DE LAS ADUANAS	- . .	- . .	- . .
SUNAT	DIVISIÓN DE TÉCNICA ADUANERA, RECAUDACIÓN Y CONTABILIDAD	PROCEDIMIENTOS NO CONTENCIOSOS ADUANEROS NO VINCULADOS	- . .	- . .	- . .

NIVEL DE ARCHIVO		Central <input type="checkbox"/>	Gestión <input checked="" type="checkbox"/>	Desconcentrado <input type="checkbox"/>	Periférico* <input type="checkbox"/>
NOMBRE O DENOMINACIÓN DEL ARCHIVO					
FONDO(s)	SECCIÓN	SERIE DOCUMENTAL	FECHAS EXTREMAS AÑO DESDE	FECHAS EXTREMAS AÑO HASTA	CANTIDAD DE UNIDADES DE CONSERVACIÓN
SUNAT	DIVISIÓN DE TÉCNICA ADUANERA, RECAUDACIÓN Y CONTABILIDAD	INFORMACIÓN CLASIFICADA	- . .	- . .	- . .
SUNAT	DIVISIÓN DE TÉCNICA ADUANERA, RECAUDACIÓN Y CONTABILIDAD	ACOGIMIENTOS AL CONVENIO PERUANO COLOMBIANO Y LEY DE AMAZONÍA	- . .	- . .	- . .
SUNAT	DIVISIÓN DE TÉCNICA ADUANERA, RECAUDACIÓN Y CONTABILIDAD	INGRESOS DE CAJA	- . .	- . .	- . .
SUNAT	DIVISIÓN DE TÉCNICA ADUANERA, RECAUDACIÓN Y CONTABILIDAD	DECLARACIONES DE EXPORTACIÓN DEFINITIVA	- . .	- . .	- . .
SUNAT	DIVISIÓN DE TÉCNICA ADUANERA, RECAUDACIÓN Y CONTABILIDAD	DECLARACIONES DE IMPORTACIÓN PARA EL CONSUMO	- . .	- . .	- . .
SUNAT	DIVISIÓN DE TÉCNICA ADUANERA, RECAUDACIÓN Y CONTABILIDAD	DECLARACIONES SIMPLIFICADAS DE EXPORTACIÓN	- . .	- . .	- . .
SUNAT	DIVISIÓN DE TÉCNICA ADUANERA, RECAUDACIÓN Y CONTABILIDAD	DECLARACIONES SIMPLIFICADAS DE IMPORTACIÓN	- . .	- . .	- . .
SUNAT	DIVISIÓN DE TÉCNICA ADUANERA, RECAUDACIÓN Y CONTABILIDAD	DECLARACIONES DE ADMISIÓN TEMPORAL PARA PERFECCIONAMIENTO ACTIVO	- . .	- . .	- . .
SUNAT	DIVISIÓN DE TÉCNICA ADUANERA, RECAUDACIÓN Y CONTABILIDAD	DECLARACIONES DE ADMISIÓN TEMPORAL PARA REEXPORTACIÓN EN EL MISMO ESTADO	- . .	- . .	- . .
SUNAT	DIVISIÓN DE TÉCNICA ADUANERA, RECAUDACIÓN Y CONTABILIDAD	DECLARACIONES DE EXPORTACIÓN TEMPORAL PARA PERFECCIONAMIENTO PASIVO	- . .	- . .	- . .
SUNAT	DIVISIÓN DE TÉCNICA ADUANERA, RECAUDACIÓN Y CONTABILIDAD	DECLARACIONES DE EXPORTACIÓN TEMPORAL PARA REIMPORTACIÓN EN EL MISMO ESTADO	- . .	- . .	- . .
SUNAT	DIVISIÓN DE TÉCNICA ADUANERA, RECAUDACIÓN Y CONTABILIDAD	DECLARACIONES DE REEXPORTACIÓN	- . .	- . .	- . .
SUNAT	DIVISIÓN DE TÉCNICA ADUANERA, RECAUDACIÓN Y CONTABILIDAD	DECLARACIONES DE DEPÓSITO ADUANERO	- . .	- . .	- . .
SUNAT	DIVISIÓN DE TÉCNICA ADUANERA, RECAUDACIÓN Y CONTABILIDAD	DECLARACIONES DE TRÁNSITO ADUANERO	- . .	- . .	- . .
SUNAT	DIVISIÓN DE TÉCNICA ADUANERA, RECAUDACIÓN Y CONTABILIDAD	DECLARACIONES DE TRANSBORDO	- . .	- . .	- . .
SUNAT	DIVISIÓN DE TÉCNICA ADUANERA, RECAUDACIÓN Y CONTABILIDAD	DECLARACIONES DE REEMBARQUE	- . .	- . .	- . .
SUNAT	DIVISIÓN DE TÉCNICA ADUANERA, RECAUDACIÓN Y CONTABILIDAD	DECLARACIONES DE TRÁNSITO INTERNACIONAL DE MERCANCÍAS	- . .	- . .	- . .
SUNAT	DIVISIÓN DE TÉCNICA ADUANERA, RECAUDACIÓN Y CONTABILIDAD	RESTITUCIONES DE DERECHOS ARANCELARIOS	- . .	- . .	- . .
SUNAT	DIVISIÓN DE TÉCNICA ADUANERA, RECAUDACIÓN Y CONTABILIDAD	ACTAS DE EXTRACCIÓN DE MUESTRAS	- . .	- . .	- . .
SUNAT	DIVISIÓN DE TÉCNICA ADUANERA, RECAUDACIÓN Y CONTABILIDAD	DEVOLUCIONES DE GARANTÍAS	- . .	- . .	- . .
SUNAT	DIVISIÓN DE TÉCNICA ADUANERA, RECAUDACIÓN Y CONTABILIDAD	RANCHOS DE NAVE	- . .	- . .	- . .
SUNAT	DIVISIÓN DE TÉCNICA ADUANERA, RECAUDACIÓN Y CONTABILIDAD	REINGRESOS Y SALIDAS DE MERCANCÍAS	- . .	- . .	- . .
SUNAT	DIVISIÓN DE TÉCNICA ADUANERA, RECAUDACIÓN Y CONTABILIDAD	MANIFIESTOS DE CARGA - SALIDA	- . .	- . .	- . .

NIVEL DE ARCHIVO		Central <input type="checkbox"/>	Gestión <input checked="" type="checkbox"/>	Desconcentrado <input type="checkbox"/>	Periférico* <input type="checkbox"/>
NOMBRE O DENOMINACIÓN DEL ARCHIVO					
FONDO(s)	SECCIÓN	SERIE DOCUMENTAL	FECHAS EXTREMAS AÑO DESDE	FECHAS EXTREMAS AÑO HASTA	CANTIDAD DE UNIDADES DE CONSERVACIÓN
SUNAT	DIVISIÓN DE TÉCNICA ADUANERA, RECAUDACIÓN Y CONTABILIDAD	MANIFIESTOS DE CARGA - INGRESO	- . .	- . .	- . .
SUNAT	DIVISIÓN DE TÉCNICA ADUANERA, RECAUDACIÓN Y CONTABILIDAD	CORRESPONDENCIA	- . .	- . .	- . .
SUNAT	DIVISIÓN DE CONTROL OPERATIVO	RESOLUCIONES DE DIVISIÓN CLASIFICADAS DE ADUANAS	- . .	- . .	- . .
SUNAT	DIVISIÓN DE CONTROL OPERATIVO	RECURSOS IMPUGNATORIOS	- . .	- . .	- . .
SUNAT	DIVISIÓN DE CONTROL OPERATIVO	PROCEDIMIENTOS NO CONTENCIOSOS ADUANEROS VINCULADOS	- . .	- . .	- . .
SUNAT	DIVISIÓN DE CONTROL OPERATIVO	PROCEDIMIENTOS NO CONTENCIOSOS ADUANEROS NO VINCULADOS	- . .	- . .	- . .
SUNAT	DIVISIÓN DE CONTROL OPERATIVO	INFORMACIÓN CLASIFICADA	- . .	- . .	- . .
SUNAT	DIVISIÓN DE CONTROL OPERATIVO	ACTAS DE INSPECCIÓN DE ADUANAS	- . .	- . .	- . .
SUNAT	DIVISIÓN DE CONTROL OPERATIVO	INMOVILIZACIONES / INCAUTACIONES	- . .	- . .	- . .
SUNAT	DIVISIÓN DE CONTROL OPERATIVO	ACTAS DE HALLAZGOS	- . .	- . .	- . .
SUNAT	DIVISIÓN DE CONTROL OPERATIVO	CONTROLES DE OPERACIONES	- . .	- . .	- . .
SUNAT	DIVISIÓN DE CONTROL OPERATIVO	CORRESPONDENCIA	- . .	- . .	- . .
SUNAT	INTENDENCIA DE ADUANA DE TARAPOTO	RESOLUCIONES DE INTENDENCIA CLASIFICADAS DE ADUANAS	- . .	- . .	- . .
SUNAT	INTENDENCIA DE ADUANA DE TARAPOTO	INFORMACIÓN CLASIFICADA	- . .	- . .	- . .
SUNAT	INTENDENCIA DE ADUANA DE TARAPOTO	CORRESPONDENCIA	- . .	- . .	- . .
SUNAT	DIVISIÓN DE TÉCNICA ADUANERA, RECAUDACIÓN Y CONTABILIDAD	RESOLUCIONES DE DIVISIÓN CLASIFICADAS DE ADUANAS	- . .	- . .	- . .
SUNAT	DIVISIÓN DE TÉCNICA ADUANERA, RECAUDACIÓN Y CONTABILIDAD	COBRANZAS COACTIVAS	- . .	- . .	- . .
SUNAT	DIVISIÓN DE TÉCNICA ADUANERA, RECAUDACIÓN Y CONTABILIDAD	TRASLADOS DE MATERIAL PARA USO AERONÁUTICO	- . .	- . .	- . .
SUNAT	DIVISIÓN DE TÉCNICA ADUANERA, RECAUDACIÓN Y CONTABILIDAD	FRACCIONAMIENTOS	- . .	- . .	- . .
SUNAT	DIVISIÓN DE TÉCNICA ADUANERA, RECAUDACIÓN Y CONTABILIDAD	RECURSOS IMPUGNATORIOS	- . .	- . .	- . .
SUNAT	DIVISIÓN DE TÉCNICA ADUANERA, RECAUDACIÓN Y CONTABILIDAD	SOLICITUDES DE TRASLADO DE ZONA DE TRIBUTACIÓN ESPECIAL	- . .	- . .	- . .
SUNAT	DIVISIÓN DE TÉCNICA ADUANERA, RECAUDACIÓN Y CONTABILIDAD	PROCEDIMIENTOS NO CONTENCIOSOS ADUANEROS VINCULADOS	- . .	- . .	- . .
SUNAT	DIVISIÓN DE TÉCNICA ADUANERA, RECAUDACIÓN Y CONTABILIDAD	LIBROS CONTABLES PRINCIPALES - CAPTADORA	- . .	- . .	- . .
SUNAT	DIVISIÓN DE TÉCNICA ADUANERA, RECAUDACIÓN Y CONTABILIDAD	LIBROS CONTABLES AUXILIARES - CAPTADORA	- . .	- . .	- . .
SUNAT	DIVISIÓN DE TÉCNICA ADUANERA, RECAUDACIÓN Y CONTABILIDAD	BALANCES DE COMPROBACIÓN DE LAS ADUANAS	- . .	- . .	- . .
SUNAT	DIVISIÓN DE TÉCNICA ADUANERA, RECAUDACIÓN Y CONTABILIDAD	PROCEDIMIENTOS NO CONTENCIOSOS ADUANEROS NO VINCULADOS	- . .	- . .	- . .
SUNAT	DIVISIÓN DE TÉCNICA ADUANERA, RECAUDACIÓN Y CONTABILIDAD	ACOGIMIENTOS AL CONVENIO PERUANO COLOMBIANO Y LEY DE AMAZONÍA	- . .	- . .	- . .
SUNAT	DIVISIÓN DE TÉCNICA ADUANERA, RECAUDACIÓN Y CONTABILIDAD	INFORMACIÓN CLASIFICADA	- . .	- . .	- . .
SUNAT	DIVISIÓN DE TÉCNICA ADUANERA, RECAUDACIÓN Y CONTABILIDAD	INGRESOS DE CAJA	- . .	- . .	- . .

NIVEL DE ARCHIVO		Central <input type="checkbox"/>	Gestión <input checked="" type="checkbox"/>	Desconcentrado <input type="checkbox"/>	Periférico* <input type="checkbox"/>
NOMBRE O DENOMINACIÓN DEL ARCHIVO					
FONDO(s)	SECCIÓN	SERIE DOCUMENTAL	FECHAS EXTREMAS AÑO DESDE	FECHAS EXTREMAS AÑO HASTA	CANTIDAD DE UNIDADES DE CONSERVACIÓN
SUNAT	DIVISIÓN DE TÉCNICA ADUANERA, RECAUDACIÓN Y CONTABILIDAD	DECLARACIONES DE EXPORTACIÓN DEFINITIVA	- . .	- . .	- . .
SUNAT	DIVISIÓN DE TÉCNICA ADUANERA, RECAUDACIÓN Y CONTABILIDAD	DECLARACIONES DE IMPORTACIÓN PARA EL CONSUMO	- . .	- . .	- . .
SUNAT	DIVISIÓN DE TÉCNICA ADUANERA, RECAUDACIÓN Y CONTABILIDAD	DECLARACIONES SIMPLIFICADAS DE EXPORTACIÓN	- . .	- . .	- . .
SUNAT	DIVISIÓN DE TÉCNICA ADUANERA, RECAUDACIÓN Y CONTABILIDAD	DECLARACIONES SIMPLIFICADAS DE IMPORTACIÓN	- . .	- . .	- . .
SUNAT	DIVISIÓN DE TÉCNICA ADUANERA, RECAUDACIÓN Y CONTABILIDAD	DECLARACIONES DE ADMISIÓN TEMPORAL PARA PERFECCIONAMIENTO ACTIVO	- . .	- . .	- . .
SUNAT	DIVISIÓN DE TÉCNICA ADUANERA, RECAUDACIÓN Y CONTABILIDAD	DECLARACIONES DE ADMISIÓN TEMPORAL PARA REEXPORTACIÓN EN EL MISMO ESTADO	- . .	- . .	- . .
SUNAT	DIVISIÓN DE TÉCNICA ADUANERA, RECAUDACIÓN Y CONTABILIDAD	DECLARACIONES DE EXPORTACIÓN TEMPORAL PARA PERFECCIONAMIENTO PASIVO	- . .	- . .	- . .
SUNAT	DIVISIÓN DE TÉCNICA ADUANERA, RECAUDACIÓN Y CONTABILIDAD	DECLARACIONES DE EXPORTACIÓN TEMPORAL PARA REIMPORTACIÓN EN EL MISMO ESTADO	- . .	- . .	- . .
SUNAT	DIVISIÓN DE TÉCNICA ADUANERA, RECAUDACIÓN Y CONTABILIDAD	DECLARACIONES DE REEXPORTACIÓN	- . .	- . .	- . .
SUNAT	DIVISIÓN DE TÉCNICA ADUANERA, RECAUDACIÓN Y CONTABILIDAD	DECLARACIONES DE DEPÓSITO ADUANERO	- . .	- . .	- . .
SUNAT	DIVISIÓN DE TÉCNICA ADUANERA, RECAUDACIÓN Y CONTABILIDAD	DECLARACIONES DE TRÁNSITO ADUANERO	- . .	- . .	- . .
SUNAT	DIVISIÓN DE TÉCNICA ADUANERA, RECAUDACIÓN Y CONTABILIDAD	DECLARACIONES DE TRANSBORDO	- . .	- . .	- . .
SUNAT	DIVISIÓN DE TÉCNICA ADUANERA, RECAUDACIÓN Y CONTABILIDAD	DECLARACIONES DE REEMBARQUE	- . .	- . .	- . .
SUNAT	DIVISIÓN DE TÉCNICA ADUANERA, RECAUDACIÓN Y CONTABILIDAD	DECLARACIONES DE TRÁNSITO INTERNACIONAL DE MERCANCÍAS	- . .	- . .	- . .
SUNAT	DIVISIÓN DE TÉCNICA ADUANERA, RECAUDACIÓN Y CONTABILIDAD	RESTITUCIONES DE DERECHOS ARANCELARIOS	- . .	- . .	- . .
SUNAT	DIVISIÓN DE TÉCNICA ADUANERA, RECAUDACIÓN Y CONTABILIDAD	CERTIFICADOS DE INTERNAMIENTO TEMPORAL DE VEHÍCULOS	- . .	- . .	- . .
SUNAT	DIVISIÓN DE TÉCNICA ADUANERA, RECAUDACIÓN Y CONTABILIDAD	ACTAS DE EXTRACCIÓN DE MUESTRAS	- . .	- . .	- . .
SUNAT	DIVISIÓN DE TÉCNICA ADUANERA, RECAUDACIÓN Y CONTABILIDAD	DEVOLUCIONES DE GARANTÍAS	- . .	- . .	- . .
SUNAT	DIVISIÓN DE TÉCNICA ADUANERA, RECAUDACIÓN Y CONTABILIDAD	RANCHOS DE NAVE	- . .	- . .	- . .
SUNAT	DIVISIÓN DE TÉCNICA ADUANERA, RECAUDACIÓN Y CONTABILIDAD	REINGRESOS Y SALIDAS DE MERCANCÍAS	- . .	- . .	- . .
SUNAT	DIVISIÓN DE TÉCNICA ADUANERA, RECAUDACIÓN Y CONTABILIDAD	MANIFIESTOS DE CARGA - SALIDA	- . .	- . .	- . .
SUNAT	DIVISIÓN DE TÉCNICA ADUANERA, RECAUDACIÓN Y CONTABILIDAD	MANIFIESTOS DE CARGA - INGRESO	- . .	- . .	- . .
SUNAT	DIVISIÓN DE TÉCNICA ADUANERA, RECAUDACIÓN Y CONTABILIDAD	CORRESPONDENCIA	- . .	- . .	- . .
SUNAT	DIVISIÓN DE CONTROL OPERATIVO	RESOLUCIONES DE DIVISIÓN CLASIFICADAS DE ADUANAS	- . .	- . .	- . .

NIVEL DE ARCHIVO		Central <input type="checkbox"/>	Gestión <input checked="" type="checkbox"/>	Desconcentrado <input type="checkbox"/>	Periférico* <input type="checkbox"/>
NOMBRE O DENOMINACIÓN DEL ARCHIVO					
FONDO(s)	SECCIÓN	SERIE DOCUMENTAL	FECHAS EXTREMAS AÑO DESDE	FECHAS EXTREMAS AÑO HASTA	CANTIDAD DE UNIDADES DE CONSERVACIÓN
SUNAT	DIVISIÓN DE CONTROL OPERATIVO	RECURSOS IMPUGNATORIOS	- . .	- . .	- . .
SUNAT	DIVISIÓN DE CONTROL OPERATIVO	PROCEDIMIENTOS NO CONTENCIOSOS ADUANEROS VINCULADOS	- . .	- . .	- . .
SUNAT	DIVISIÓN DE CONTROL OPERATIVO	PROCEDIMIENTOS NO CONTENCIOSOS ADUANEROS NO VINCULADOS	- . .	- . .	- . .
SUNAT	DIVISIÓN DE CONTROL OPERATIVO	INFORMACIÓN CLASIFICADA	- . .	- . .	- . .
SUNAT	DIVISIÓN DE CONTROL OPERATIVO	ACTAS DE INSPECCIÓN DE ADUANAS	- . .	- . .	- . .
SUNAT	DIVISIÓN DE CONTROL OPERATIVO	INMOVILIZACIONES / INCAUTACIONES	- . .	- . .	- . .
SUNAT	DIVISIÓN DE CONTROL OPERATIVO	ACTAS DE HALLAZGOS	- . .	- . .	- . .
SUNAT	DIVISIÓN DE CONTROL OPERATIVO	CONTROLES DE OPERACIONES	- . .	- . .	- . .
SUNAT	DIVISIÓN DE CONTROL OPERATIVO	CORRESPONDENCIA	- . .	- . .	- . .
SUNAT	INTENDENCIA DE ADUANA DE PUERTO MALDONADO	RESOLUCIONES DE INTENDENCIA CLASIFICADAS DE ADUANAS	- . .	- . .	- . .
SUNAT	INTENDENCIA DE ADUANA DE PUERTO MALDONADO	INFORMACIÓN CLASIFICADA	- . .	- . .	- . .
SUNAT	INTENDENCIA DE ADUANA DE PUERTO MALDONADO	CORRESPONDENCIA	- . .	- . .	- . .
SUNAT	DIVISIÓN DE TÉCNICA ADUANERA, RECAUDACIÓN Y CONTABILIDAD	COBRANZAS COACTIVAS	- . .	- . .	- . .
SUNAT	DIVISIÓN DE TÉCNICA ADUANERA, RECAUDACIÓN Y CONTABILIDAD	LIBROS CONTABLES PRINCIPALES - CAPTADORA	- . .	- . .	- . .
SUNAT	DIVISIÓN DE TÉCNICA ADUANERA, RECAUDACIÓN Y CONTABILIDAD	SOLICITUDES DE TRASLADO DE ZONA DE TRIBUTACIÓN ESPECIAL	- . .	- . .	- . .
SUNAT	DIVISIÓN DE TÉCNICA ADUANERA, RECAUDACIÓN Y CONTABILIDAD	RESOLUCIONES DE DIVISIÓN CLASIFICADAS DE ADUANAS	- . .	- . .	- . .
SUNAT	DIVISIÓN DE TÉCNICA ADUANERA, RECAUDACIÓN Y CONTABILIDAD	RECURSOS IMPUGNATORIOS	- . .	- . .	- . .
SUNAT	DIVISIÓN DE TÉCNICA ADUANERA, RECAUDACIÓN Y CONTABILIDAD	TRASLADOS DE MATERIAL PARA USO AERONÁUTICO	- . .	- . .	- . .
SUNAT	DIVISIÓN DE TÉCNICA ADUANERA, RECAUDACIÓN Y CONTABILIDAD	FRACCIONAMIENTOS	- . .	- . .	- . .
SUNAT	DIVISIÓN DE TÉCNICA ADUANERA, RECAUDACIÓN Y CONTABILIDAD	LIBROS CONTABLES AUXILIARES - CAPTADORA	- . .	- . .	- . .
SUNAT	DIVISIÓN DE TÉCNICA ADUANERA, RECAUDACIÓN Y CONTABILIDAD	PROCEDIMIENTOS NO CONTENCIOSOS ADUANEROS VINCULADOS	- . .	- . .	- . .
SUNAT	DIVISIÓN DE TÉCNICA ADUANERA, RECAUDACIÓN Y CONTABILIDAD	BALANCES DE COMPROBACIÓN DE LAS ADUANAS	- . .	- . .	- . .
SUNAT	DIVISIÓN DE TÉCNICA ADUANERA, RECAUDACIÓN Y CONTABILIDAD	PROCEDIMIENTOS NO CONTENCIOSOS ADUANEROS NO VINCULADOS	- . .	- . .	- . .
SUNAT	DIVISIÓN DE TÉCNICA ADUANERA, RECAUDACIÓN Y CONTABILIDAD	INFORMACIÓN CLASIFICADA	- . .	- . .	- . .
SUNAT	DIVISIÓN DE TÉCNICA ADUANERA, RECAUDACIÓN Y CONTABILIDAD	ACOGIMIENTOS AL CONVENIO PERUANO COLOMBIANO Y LEY DE AMAZONÍA	- . .	- . .	- . .
SUNAT	DIVISIÓN DE TÉCNICA ADUANERA, RECAUDACIÓN Y CONTABILIDAD	DETALLES DE RECAUDACIÓN BANCARIA	- . .	- . .	- . .
SUNAT	DIVISIÓN DE TÉCNICA ADUANERA, RECAUDACIÓN Y CONTABILIDAD	INGRESOS DE CAJA	- . .	- . .	- . .
SUNAT	DIVISIÓN DE TÉCNICA ADUANERA, RECAUDACIÓN Y CONTABILIDAD	DECLARACIONES DE EXPORTACIÓN DEFINITIVA	- . .	- . .	- . .
SUNAT	DIVISIÓN DE TÉCNICA ADUANERA, RECAUDACIÓN Y CONTABILIDAD	DECLARACIONES DE IMPORTACIÓN PARA EL CONSUMO	- . .	- . .	- . .

NIVEL DE ARCHIVO		Central <input type="checkbox"/>	Gestión <input checked="" type="checkbox"/>	Desconcentrado <input type="checkbox"/>	Periférico* <input type="checkbox"/>
NOMBRE O DENOMINACIÓN DEL ARCHIVO					
FONDO(s)	SECCIÓN	SERIE DOCUMENTAL	FECHAS EXTREMAS AÑO DESDE	FECHAS EXTREMAS AÑO HASTA	CANTIDAD DE UNIDADES DE CONSERVACIÓN
SUNAT	DIVISIÓN DE TÉCNICA ADUANERA, RECAUDACIÓN Y CONTABILIDAD	DECLARACIONES SIMPLIFICADAS DE EXPORTACIÓN	- . .	- . .	- . .
SUNAT	DIVISIÓN DE TÉCNICA ADUANERA, RECAUDACIÓN Y CONTABILIDAD	DECLARACIONES SIMPLIFICADAS DE IMPORTACIÓN	- . .	- . .	- . .
SUNAT	DIVISIÓN DE TÉCNICA ADUANERA, RECAUDACIÓN Y CONTABILIDAD	DECLARACIONES DE ADMISIÓN TEMPORAL PARA PERFECCIONAMIENTO ACTIVO	- . .	- . .	- . .
SUNAT	DIVISIÓN DE TÉCNICA ADUANERA, RECAUDACIÓN Y CONTABILIDAD	DECLARACIONES DE ADMISIÓN TEMPORAL PARA REEXPORTACIÓN EN EL MISMO ESTADO	- . .	- . .	- . .
SUNAT	DIVISIÓN DE TÉCNICA ADUANERA, RECAUDACIÓN Y CONTABILIDAD	DECLARACIONES DE EXPORTACIÓN TEMPORAL PARA PERFECCIONAMIENTO PASIVO	- . .	- . .	- . .
SUNAT	DIVISIÓN DE TÉCNICA ADUANERA, RECAUDACIÓN Y CONTABILIDAD	DECLARACIONES DE EXPORTACIÓN TEMPORAL PARA REIMPORTACIÓN EN EL MISMO ESTADO	- . .	- . .	- . .
SUNAT	DIVISIÓN DE TÉCNICA ADUANERA, RECAUDACIÓN Y CONTABILIDAD	DECLARACIONES DE REEXPORTACIÓN	- . .	- . .	- . .
SUNAT	DIVISIÓN DE TÉCNICA ADUANERA, RECAUDACIÓN Y CONTABILIDAD	DECLARACIONES DE DEPÓSITO ADUANERO	- . .	- . .	- . .
SUNAT	DIVISIÓN DE TÉCNICA ADUANERA, RECAUDACIÓN Y CONTABILIDAD	DECLARACIONES DE TRÁNSITO ADUANERO	- . .	- . .	- . .
SUNAT	DIVISIÓN DE TÉCNICA ADUANERA, RECAUDACIÓN Y CONTABILIDAD	DECLARACIONES DE TRANSBORDO	- . .	- . .	- . .
SUNAT	DIVISIÓN DE TÉCNICA ADUANERA, RECAUDACIÓN Y CONTABILIDAD	DECLARACIONES DE REEMBARQUE	- . .	- . .	- . .
SUNAT	DIVISIÓN DE TÉCNICA ADUANERA, RECAUDACIÓN Y CONTABILIDAD	DECLARACIONES DE TRÁNSITO INTERNACIONAL DE MERCANCÍAS	- . .	- . .	- . .
SUNAT	DIVISIÓN DE TÉCNICA ADUANERA, RECAUDACIÓN Y CONTABILIDAD	RESTITUCIONES DE DERECHOS ARANCELARIOS	- . .	- . .	- . .
SUNAT	DIVISIÓN DE TÉCNICA ADUANERA, RECAUDACIÓN Y CONTABILIDAD	DEVOLUCIONES DE GARANTÍAS	- . .	- . .	- . .
SUNAT	DIVISIÓN DE TÉCNICA ADUANERA, RECAUDACIÓN Y CONTABILIDAD	ACTAS DE EXTRACCIÓN DE MUESTRAS	- . .	- . .	- . .
SUNAT	DIVISIÓN DE TÉCNICA ADUANERA, RECAUDACIÓN Y CONTABILIDAD	RANCHOS DE NAVE	- . .	- . .	- . .
SUNAT	DIVISIÓN DE TÉCNICA ADUANERA, RECAUDACIÓN Y CONTABILIDAD	REINGRESOS Y SALIDAS DE MERCANCÍAS	- . .	- . .	- . .
SUNAT	DIVISIÓN DE TÉCNICA ADUANERA, RECAUDACIÓN Y CONTABILIDAD	MANIFIESTOS DE CARGA - SALIDA	- . .	- . .	- . .
SUNAT	DIVISIÓN DE TÉCNICA ADUANERA, RECAUDACIÓN Y CONTABILIDAD	MANIFIESTOS DE CARGA - INGRESO	- . .	- . .	- . .
SUNAT	DIVISIÓN DE TÉCNICA ADUANERA, RECAUDACIÓN Y CONTABILIDAD	CORRESPONDENCIA	- . .	- . .	- . .
SUNAT	DIVISIÓN DE CONTROL OPERATIVO	RESOLUCIONES DE DIVISIÓN CLASIFICADAS DE ADUANAS	- . .	- . .	- . .
SUNAT	DIVISIÓN DE CONTROL OPERATIVO	RECURSOS IMPUGNATORIOS	- . .	- . .	- . .
SUNAT	DIVISIÓN DE CONTROL OPERATIVO	PROCEDIMIENTOS NO CONTENCIOSOS ADUANEROS VINCULADOS	- . .	- . .	- . .
SUNAT	DIVISIÓN DE CONTROL OPERATIVO	PROCEDIMIENTOS NO CONTENCIOSOS ADUANEROS NO VINCULADOS	- . .	- . .	- . .
SUNAT	DIVISIÓN DE CONTROL OPERATIVO	INFORMACIÓN CLASIFICADA	- . .	- . .	- . .
SUNAT	DIVISIÓN DE CONTROL OPERATIVO	ACTAS DE INSPECCIÓN DE ADUANAS	- . .	- . .	- . .
SUNAT	DIVISIÓN DE CONTROL OPERATIVO	INMOVILIZACIONES / INCAUTACIONES	- . .	- . .	- . .

NIVEL DE ARCHIVO		Central <input type="checkbox"/>	Gestión <input checked="" type="checkbox"/>	Desconcentrado <input type="checkbox"/>	Periférico* <input type="checkbox"/>
NOMBRE O DENOMINACIÓN DEL ARCHIVO					
FONDO(s)	SECCIÓN	SERIE DOCUMENTAL	FECHAS EXTREMAS AÑO DESDE	FECHAS EXTREMAS AÑO HASTA	CANTIDAD DE UNIDADES DE CONSERVACIÓN
SUNAT	DIVISIÓN DE CONTROL OPERATIVO	AUTORIZACIÓN DE EXAMEN NO INVASIVO	- . -	- . -	- . -
SUNAT	DIVISIÓN DE CONTROL OPERATIVO	ACTAS DE RETENCIÓN DE DINERO EN EFECTIVO Y/O INSTRUMENTOS FINANCIEROS NEGOCIABLES	- . -	- . -	- . -
SUNAT	DIVISIÓN DE CONTROL OPERATIVO	ACTAS DE HALLAZGOS	- . -	- . -	- . -
SUNAT	DIVISIÓN DE CONTROL OPERATIVO	CONTROLES DE OPERACIONES	- . -	- . -	- . -
SUNAT	DIVISIÓN DE CONTROL OPERATIVO	CORRESPONDENCIA	- . -	- . -	- . -
SUNAT	INTENDENCIA DE ADUANA AÉREA Y POSTAL	RESOLUCIONES DE INTENDENCIA CLASIFICADAS DE ADUANAS	- . -	- . -	- . -
SUNAT	INTENDENCIA DE ADUANA AÉREA Y POSTAL	INFORMACIÓN CLASIFICADA	- . -	- . -	- . -
SUNAT	INTENDENCIA DE ADUANA AÉREA Y POSTAL	CORRESPONDENCIA	- . -	- . -	- . -
SUNAT	OFICINA DE CONTROL DE GESTIÓN	INFORMACIÓN CLASIFICADA	- . -	- . -	- . -
SUNAT	OFICINA DE CONTROL DE GESTIÓN	CORRESPONDENCIA	- . -	- . -	- . -
SUNAT	OFICINA DE ATENCIÓN A USUARIOS	INFORMACIÓN CLASIFICADA	- . -	- . -	- . -
SUNAT	OFICINA DE ATENCIÓN A USUARIOS	CORRESPONDENCIA	- . -	- . -	- . -
SUNAT	OFICINA DE SOPORTE ADMINISTRATIVO	RESOLUCIONES DE SOPORTE ADMINISTRATIVO	- . -	- . -	- . -
SUNAT	OFICINA DE SOPORTE ADMINISTRATIVO	PROCEDIMIENTOS NO CONTENCIOSOS ADUANEROS NO VINCULADOS	- . -	- . -	- . -
SUNAT	OFICINA DE SOPORTE ADMINISTRATIVO	ACTAS DE ENTREGA O SALIDA DE BIENES POR DEVOLUCIÓN	- . -	- . -	- . -
SUNAT	OFICINA DE SOPORTE ADMINISTRATIVO	ACTAS DE RECEPCIÓN O INGRESO DE BIENES	- . -	- . -	- . -
SUNAT	OFICINA DE SOPORTE ADMINISTRATIVO	INFORMACIÓN CLASIFICADA	- . -	- . -	- . -
SUNAT	OFICINA DE SOPORTE ADMINISTRATIVO	ARQUEOS DE CAJA CHICA	- . -	- . -	- . -
SUNAT	OFICINA DE SOPORTE ADMINISTRATIVO	CONTROLES DE AGENCIAS DE ADUANAS	- . -	- . -	- . -
SUNAT	OFICINA DE SOPORTE ADMINISTRATIVO	MOVIMIENTOS DE BIENES DE USO Y CONSUMO	- . -	- . -	- . -
SUNAT	OFICINA DE SOPORTE ADMINISTRATIVO	REQUERIMIENTOS DE DOCUMENTACIÓN	- . -	- . -	- . -
SUNAT	OFICINA DE SOPORTE ADMINISTRATIVO	DISPOSICIONES DE BIENES Y MERCANCÍAS	- . -	- . -	- . -
SUNAT	OFICINA DE SOPORTE ADMINISTRATIVO	CORRESPONDENCIA	- . -	- . -	- . -
SUNAT	GERENCIA DE RÉGIMENES Y SERVICIOS ADUANEROS	RESOLUCIONES DE GERENCIA CLASIFICADAS DE ADUANAS	- . -	- . -	- . -
SUNAT	GERENCIA DE RÉGIMENES Y SERVICIOS ADUANEROS	INFORMACIÓN CLASIFICADA	- . -	- . -	- . -
SUNAT	GERENCIA DE RÉGIMENES Y SERVICIOS ADUANEROS	CORRESPONDENCIA	- . -	- . -	- . -
SUNAT	DIVISIÓN DE IMPORTACIONES	RESOLUCIONES DE DIVISIÓN CLASIFICADAS DE ADUANAS	- . -	- . -	- . -
SUNAT	DIVISIÓN DE IMPORTACIONES	INFORMACIÓN CLASIFICADA	- . -	- . -	- . -
SUNAT	DIVISIÓN DE IMPORTACIONES	CORRESPONDENCIA	- . -	- . -	- . -
SUNAT	SECCIÓN DE DESPACHO DE IMPORTACIONES	PROCEDIMIENTOS NO CONTENCIOSOS ADUANEROS VINCULADOS	- . -	- . -	- . -
SUNAT	SECCIÓN DE DESPACHO DE IMPORTACIONES	RECURSOS IMPUGNATORIOS	- . -	- . -	- . -
SUNAT	SECCIÓN DE DESPACHO DE IMPORTACIONES	PROCEDIMIENTOS NO CONTENCIOSOS ADUANEROS NO VINCULADOS	- . -	- . -	- . -
SUNAT	SECCIÓN DE DESPACHO DE IMPORTACIONES	INFORMACIÓN CLASIFICADA	- . -	- . -	- . -
SUNAT	SECCIÓN DE DESPACHO DE IMPORTACIONES	DECLARACIONES DE IMPORTACIÓN PARA EL CONSUMO	- . -	- . -	- . -
SUNAT	SECCIÓN DE DESPACHO DE IMPORTACIONES	ACTAS DE EXTRACCIÓN DE MUESTRAS	- . -	- . -	- . -
SUNAT	SECCIÓN DE DESPACHO DE IMPORTACIONES	CORRESPONDENCIA	- . -	- . -	- . -
SUNAT	SECCIÓN DE DESPACHO SIMPLIFICADO	PROCEDIMIENTOS NO CONTENCIOSOS ADUANEROS VINCULADOS	- . -	- . -	- . -
SUNAT	SECCIÓN DE DESPACHO SIMPLIFICADO	RECURSOS IMPUGNATORIOS	- . -	- . -	- . -
SUNAT	SECCIÓN DE DESPACHO SIMPLIFICADO	PROCEDIMIENTOS NO CONTENCIOSOS ADUANEROS NO VINCULADOS	- . -	- . -	- . -
SUNAT	SECCIÓN DE DESPACHO SIMPLIFICADO	INFORMACIÓN CLASIFICADA	- . -	- . -	- . -
SUNAT	SECCIÓN DE DESPACHO SIMPLIFICADO	DECLARACIONES SIMPLIFICADAS DE IMPORTACIÓN	- . -	- . -	- . -
SUNAT	SECCIÓN DE DESPACHO SIMPLIFICADO	CORRESPONDENCIA	- . -	- . -	- . -
SUNAT	DIVISIÓN DE EXPORTACIONES	RESOLUCIONES DE DIVISIÓN CLASIFICADAS DE ADUANAS	- . -	- . -	- . -
SUNAT	DIVISIÓN DE EXPORTACIONES	PROCEDIMIENTOS NO CONTENCIOSOS ADUANEROS VINCULADOS	- . -	- . -	- . -

NIVEL DE ARCHIVO		Central <input type="checkbox"/>	Gestión <input checked="" type="checkbox"/>	Desconcentrado <input type="checkbox"/>	Periférico* <input type="checkbox"/>
NOMBRE O DENOMINACIÓN DEL ARCHIVO					
FONDO(s)	SECCIÓN	SERIE DOCUMENTAL	FECHAS EXTREMAS AÑO DESDE	FECHAS EXTREMAS AÑO HASTA	CANTIDAD DE UNIDADES DE CONSERVACIÓN
SUNAT	DIVISIÓN DE EXPORTACIONES	RECURSOS IMPUGNATORIOS	- . .	- . .	- . .
SUNAT	DIVISIÓN DE EXPORTACIONES	PROCEDIMIENTOS NO CONTENCIOSOS ADUANEROS NO VINCULADOS	- . .	- . .	- . .
SUNAT	DIVISIÓN DE EXPORTACIONES	INFORMACIÓN CLASIFICADA	- . .	- . .	- . .
SUNAT	DIVISIÓN DE EXPORTACIONES	DECLARACIONES DE EXPORTACIÓN DEFINITIVA	- . .	- . .	- . .
SUNAT	DIVISIÓN DE EXPORTACIONES	DECLARACIONES SIMPLIFICADAS DE EXPORTACIÓN	- . .	- . .	- . .
SUNAT	DIVISIÓN DE EXPORTACIONES	DECLARACIONES DE REIMPORTACIÓN EN EL MISMO ESTADO	- . .	- . .	- . .
SUNAT	DIVISIÓN DE EXPORTACIONES	CERTIFICADOS DE REPOSICIÓN EN FRANQUICIA	- . .	- . .	- . .
SUNAT	DIVISIÓN DE EXPORTACIONES	REINGRESOS Y SALIDAS DE MERCANCÍAS	- . .	- . .	- . .
SUNAT	DIVISIÓN DE EXPORTACIONES	ACTAS DE EXTRACCIÓN DE MUESTRAS	- . .	- . .	- . .
SUNAT	DIVISIÓN DE EXPORTACIONES	CORRESPONDENCIA	- . .	- . .	- . .
SUNAT	DIVISIÓN DE REGIMENES DE DEPÓSITO, TRÁNSITO, TEMPORALES Y PERFECCIONAMIENTO	RESOLUCIONES DE DIVISIÓN CLASIFICADAS DE ADUANAS	- . .	- . .	- . .
SUNAT	DIVISIÓN DE REGIMENES DE DEPÓSITO, TRÁNSITO, TEMPORALES Y PERFECCIONAMIENTO	PROCEDIMIENTOS NO CONTENCIOSOS ADUANEROS VINCULADOS	- . .	- . .	- . .
SUNAT	DIVISIÓN DE REGIMENES DE DEPÓSITO, TRÁNSITO, TEMPORALES Y PERFECCIONAMIENTO	RECURSOS IMPUGNATORIOS	- . .	- . .	- . .
SUNAT	DIVISIÓN DE REGIMENES DE DEPÓSITO, TRÁNSITO, TEMPORALES Y PERFECCIONAMIENTO	PROCEDIMIENTOS NO CONTENCIOSOS ADUANEROS NO VINCULADOS	- . .	- . .	- . .
SUNAT	DIVISIÓN DE REGIMENES DE DEPÓSITO, TRÁNSITO, TEMPORALES Y PERFECCIONAMIENTO	INFORMACIÓN CLASIFICADA	- . .	- . .	- . .
SUNAT	DIVISIÓN DE REGIMENES DE DEPÓSITO, TRÁNSITO, TEMPORALES Y PERFECCIONAMIENTO	DECLARACIONES DE ADMISIÓN TEMPORAL PARA PERFECCIONAMIENTO ACTIVO	- . .	- . .	- . .
SUNAT	DIVISIÓN DE REGIMENES DE DEPÓSITO, TRÁNSITO, TEMPORALES Y PERFECCIONAMIENTO	DECLARACIONES DE ADMISIÓN TEMPORAL PARA REEXPORTACIÓN EN EL MISMO ESTADO	- . .	- . .	- . .
SUNAT	DIVISIÓN DE REGIMENES DE DEPÓSITO, TRÁNSITO, TEMPORALES Y PERFECCIONAMIENTO	DECLARACIONES DE EXPORTACIÓN TEMPORAL PARA REIMPORTACIÓN EN EL MISMO ESTADO	- . .	- . .	- . .
SUNAT	DIVISIÓN DE REGIMENES DE DEPÓSITO, TRÁNSITO, TEMPORALES Y PERFECCIONAMIENTO	DECLARACIONES DE EXPORTACIÓN TEMPORAL PARA PERFECCIONAMIENTO PASIVO	- . .	- . .	- . .
SUNAT	DIVISIÓN DE REGIMENES DE DEPÓSITO, TRÁNSITO, TEMPORALES Y PERFECCIONAMIENTO	DECLARACIONES DE REEXPORTACIÓN	- . .	- . .	- . .
SUNAT	DIVISIÓN DE REGIMENES DE DEPÓSITO, TRÁNSITO, TEMPORALES Y PERFECCIONAMIENTO	DECLARACIONES DE REIMPORTACIÓN EN EL MISMO ESTADO	- . .	- . .	- . .
SUNAT	DIVISIÓN DE REGIMENES DE DEPÓSITO, TRÁNSITO, TEMPORALES Y PERFECCIONAMIENTO	DECLARACIONES DE TRÁNSITO ADUANERO	- . .	- . .	- . .
SUNAT	DIVISIÓN DE REGIMENES DE DEPÓSITO, TRÁNSITO, TEMPORALES Y PERFECCIONAMIENTO	DECLARACIONES DE TRÁNSITO INTERNACIONAL DE MERCANCÍAS	- . .	- . .	- . .
SUNAT	DIVISIÓN DE REGIMENES DE DEPÓSITO, TRÁNSITO, TEMPORALES Y PERFECCIONAMIENTO	DECLARACIONES DE TRANSBORDO	- . .	- . .	- . .
SUNAT	DIVISIÓN DE REGIMENES DE DEPÓSITO, TRÁNSITO, TEMPORALES Y PERFECCIONAMIENTO	DECLARACIONES DE REEMBARQUE	- . .	- . .	- . .
SUNAT	DIVISIÓN DE REGIMENES DE DEPÓSITO, TRÁNSITO, TEMPORALES Y PERFECCIONAMIENTO	DECLARACIONES DE DEPÓSITO ADUANERO	- . .	- . .	- . .
SUNAT	DIVISIÓN DE REGIMENES DE DEPÓSITO, TRÁNSITO, TEMPORALES Y PERFECCIONAMIENTO	TRASLADOS DE MERCANCÍAS DE UN DEPÓSITO ADUANERO A OTRO	- . .	- . .	- . .
SUNAT	DIVISIÓN DE REGIMENES DE DEPÓSITO, TRÁNSITO, TEMPORALES Y PERFECCIONAMIENTO	ACTAS DE EXTRACCIÓN DE MUESTRAS	- . .	- . .	- . .

NIVEL DE ARCHIVO		Central <input type="checkbox"/>	Gestión <input checked="" type="checkbox"/>	Desconcentrado <input type="checkbox"/>	Periférico* <input type="checkbox"/>
NOMBRE O DENOMINACIÓN DEL ARCHIVO					
FONDO(s)	SECCIÓN	SERIE DOCUMENTAL	FECHAS EXTREMAS AÑO DESDE	FECHAS EXTREMAS AÑO HASTA	CANTIDAD DE UNIDADES DE CONSERVACIÓN
SUNAT	DIVISIÓN DE REGIMENES DE DEPÓSITO, TRÁNSITO, TEMPORALES Y PERFECCIONAMIENTO	DEVOLUCIONES DE GARANTÍAS	- . .	- . .	- . .
SUNAT	DIVISIÓN DE REGIMENES DE DEPÓSITO, TRÁNSITO, TEMPORALES Y PERFECCIONAMIENTO	CORRESPONDENCIA	- . .	- . .	- . .
SUNAT	DIVISIÓN DE CONTROVERSIAS	RESOLUCIONES DE DIVISIÓN CLASIFICADAS DE ADUANAS	- . .	- . .	- . .
SUNAT	DIVISIÓN DE CONTROVERSIAS	PROCEDIMIENTOS NO CONTENCIOSOS ADUANEROS VINCULADOS	- . .	- . .	- . .
SUNAT	DIVISIÓN DE CONTROVERSIAS	PROCEDIMIENTOS NO CONTENCIOSOS ADUANEROS NO VINCULADOS	- . .	- . .	- . .
SUNAT	DIVISIÓN DE CONTROVERSIAS	INFORMACIÓN CLASIFICADA	- . .	- . .	- . .
SUNAT	DIVISIÓN DE CONTROVERSIAS	CORRESPONDENCIA	- . .	- . .	- . .
SUNAT	GERENCIA DE OTROS REGÍMENES	RESOLUCIONES DE GERENCIA CLASIFICADAS DE ADUANAS	- . .	- . .	- . .
SUNAT	GERENCIA DE OTROS REGÍMENES	INFORMACIÓN CLASIFICADA	- . .	- . .	- . .
SUNAT	GERENCIA DE OTROS REGÍMENES	CORRESPONDENCIA	- . .	- . .	- . .
SUNAT	DIVISIÓN DE ENVÍOS POSTALES	RESOLUCIONES DE DIVISIÓN CLASIFICADAS DE ADUANAS	- . .	- . .	- . .
SUNAT	DIVISIÓN DE ENVÍOS POSTALES	PROCEDIMIENTOS NO CONTENCIOSOS ADUANEROS VINCULADOS	- . .	- . .	- . .
SUNAT	DIVISIÓN DE ENVÍOS POSTALES	RECURSOS IMPUGNATORIOS	- . .	- . .	- . .
SUNAT	DIVISIÓN DE ENVÍOS POSTALES	PROCEDIMIENTOS NO CONTENCIOSOS ADUANEROS NO VINCULADOS	- . .	- . .	- . .
SUNAT	DIVISIÓN DE ENVÍOS POSTALES	INFORMACIÓN CLASIFICADA	- . .	- . .	- . .
SUNAT	DIVISIÓN DE ENVÍOS POSTALES	DECLARACIONES DE IMPORTACIÓN PARA EL CONSUMO	- . .	- . .	- . .
SUNAT	DIVISIÓN DE ENVÍOS POSTALES	DECLARACIONES SIMPLIFICADAS DE IMPORTACIÓN POSTAL	- . .	- . .	- . .
SUNAT	DIVISIÓN DE ENVÍOS POSTALES	DECLARACIONES SIMPLIFICADAS DE EXPORTACIÓN POSTAL	- . .	- . .	- . .
SUNAT	DIVISIÓN DE ENVÍOS POSTALES	DECLARACIONES EXPORTA FÁCIL	- . .	- . .	- . .
SUNAT	DIVISIÓN DE ENVÍOS POSTALES	DECLARACIONES IMPORTA FÁCIL	- . .	- . .	- . .
SUNAT	DIVISIÓN DE ENVÍOS POSTALES	DEVOLUCIONES/REEXPEDICIONES DE ENVÍOS POSTALES	- . .	- . .	- . .
SUNAT	DIVISIÓN DE ENVÍOS POSTALES	CORRESPONDENCIA	- . .	- . .	- . .
SUNAT	DIVISIÓN DE EQUIPAJES	RESOLUCIONES DE DIVISIÓN CLASIFICADAS DE ADUANAS	- . .	- . .	- . .
SUNAT	DIVISIÓN DE EQUIPAJES	RECURSOS IMPUGNATORIOS	- . .	- . .	- . .
SUNAT	DIVISIÓN DE EQUIPAJES	INFORMACIÓN CLASIFICADA	- . .	- . .	- . .
SUNAT	DIVISIÓN DE EQUIPAJES	DECLARACIONES JURADAS DE EQUIPAJES	- . .	- . .	- . .
SUNAT	DIVISIÓN DE EQUIPAJES	DECLARACIONES JURADAS DE PASAJEROS	- . .	- . .	- . .
SUNAT	DIVISIÓN DE EQUIPAJES	DECLARACIONES DE INGRESO/SALIDA TEMPORAL	- . .	- . .	- . .
SUNAT	DIVISIÓN DE EQUIPAJES	CORRESPONDENCIA	- . .	- . .	- . .
SUNAT	DIVISIÓN DE ENVÍOS DE ENTREGA RÁPIDA Y OTROS REGÍMENES ADUANEROS ESPECIALES	RESOLUCIONES DE DIVISIÓN CLASIFICADAS DE ADUANAS	- . .	- . .	- . .
SUNAT	DIVISIÓN DE ENVÍOS DE ENTREGA RÁPIDA Y OTROS REGÍMENES ADUANEROS ESPECIALES	PROCEDIMIENTOS NO CONTENCIOSOS ADUANEROS VINCULADOS	- . .	- . .	- . .
SUNAT	DIVISIÓN DE ENVÍOS DE ENTREGA RÁPIDA Y OTROS REGÍMENES ADUANEROS ESPECIALES	RECURSOS IMPUGNATORIOS	- . .	- . .	- . .
SUNAT	DIVISIÓN DE ENVÍOS DE ENTREGA RÁPIDA Y OTROS REGÍMENES ADUANEROS ESPECIALES	TRASLADOS DE MATERIAL PARA USO AERONÁUTICO	- . .	- . .	- . .
SUNAT	DIVISIÓN DE ENVÍOS DE ENTREGA RÁPIDA Y OTROS REGÍMENES ADUANEROS ESPECIALES	PROCEDIMIENTOS NO CONTENCIOSOS ADUANEROS NO VINCULADOS	- . .	- . .	- . .
SUNAT	DIVISIÓN DE ENVÍOS DE ENTREGA RÁPIDA Y OTROS REGÍMENES ADUANEROS ESPECIALES	INFORMACIÓN CLASIFICADA	- . .	- . .	- . .
SUNAT	DIVISIÓN DE ENVÍOS DE ENTREGA RÁPIDA Y OTROS REGÍMENES ADUANEROS ESPECIALES	DECLARACIONES SIMPLIFICADAS DE IMPORTACIÓN	- . .	- . .	- . .

NIVEL DE ARCHIVO		Central <input type="checkbox"/>	Gestión <input checked="" type="checkbox"/>	Desconcentrado <input type="checkbox"/>	Periférico* <input type="checkbox"/>
NOMBRE O DENOMINACIÓN DEL ARCHIVO					
FONDO(s)	SECCIÓN	SERIE DOCUMENTAL	FECHAS EXTREMAS AÑO DESDE	FECHAS EXTREMAS AÑO HASTA	CANTIDAD DE UNIDADES DE CONSERVACIÓN
SUNAT	DIVISIÓN DE ENVÍOS DE ENTREGA RÁPIDA Y OTROS REGÍMENES ADUANEROS ESPECIALES	DECLARACIONES SIMPLIFICADAS DE EXPORTACIÓN ENVÍO DE ENTREGA RÁPIDA	- . .	- . .	- . .
SUNAT	DIVISIÓN DE ENVÍOS DE ENTREGA RÁPIDA Y OTROS REGÍMENES ADUANEROS ESPECIALES	DECLARACIONES SIMPLIFICADAS IMPORTACIÓN ENVÍO DE ENTREGA RÁPIDA	- . .	- . .	- . .
SUNAT	DIVISIÓN DE ENVÍOS DE ENTREGA RÁPIDA Y OTROS REGÍMENES ADUANEROS ESPECIALES	REEXPEDICIONES DE ENTREGA RÁPIDA	- . .	- . .	- . .
SUNAT	DIVISIÓN DE ENVÍOS DE ENTREGA RÁPIDA Y OTROS REGÍMENES ADUANEROS ESPECIALES	DECLARACIONES DE MATERIAL PARA USO AERONÁUTICO	- . .	- . .	- . .
SUNAT	DIVISIÓN DE ENVÍOS DE ENTREGA RÁPIDA Y OTROS REGÍMENES ADUANEROS ESPECIALES	DECLARACIONES DUTY FREE	- . .	- . .	- . .
SUNAT	DIVISIÓN DE ENVÍOS DE ENTREGA RÁPIDA Y OTROS REGÍMENES ADUANEROS ESPECIALES	DECLARACIONES DE MATERIAL DE GUERRA	- . .	- . .	- . .
SUNAT	DIVISIÓN DE ENVÍOS DE ENTREGA RÁPIDA Y OTROS REGÍMENES ADUANEROS ESPECIALES	DEVOLUCIONES DE ENTREGA RÁPIDA	- . .	- . .	- . .
SUNAT	DIVISIÓN DE ENVÍOS DE ENTREGA RÁPIDA Y OTROS REGÍMENES ADUANEROS ESPECIALES	CERTIFICADOS DE INTERNAMIENTO TEMPORAL DE VEHÍCULOS	- . .	- . .	- . .
SUNAT	DIVISIÓN DE ENVÍOS DE ENTREGA RÁPIDA Y OTROS REGÍMENES ADUANEROS ESPECIALES	LIBRETAS DE PASO POR ADUANAS	- . .	- . .	- . .
SUNAT	DIVISIÓN DE ENVÍOS DE ENTREGA RÁPIDA Y OTROS REGÍMENES ADUANEROS ESPECIALES	RANCHOS DE NAVE	- . .	- . .	- . .
SUNAT	DIVISIÓN DE ENVÍOS DE ENTREGA RÁPIDA Y OTROS REGÍMENES ADUANEROS ESPECIALES	CORRESPONDENCIA	- . .	- . .	- . .
SUNAT	GERENCIA DE RIESGO Y CONTROL	RESOLUCIONES DE GERENCIA CLASIFICADAS DE ADUANAS	- . .	- . .	- . .
SUNAT	GERENCIA DE RIESGO Y CONTROL	INFORMACIÓN CLASIFICADA	- . .	- . .	- . .
SUNAT	GERENCIA DE RIESGO Y CONTROL	CORRESPONDENCIA	- . .	- . .	- . .
SUNAT	DIVISIÓN DE CONTROL OPERATIVO	RESOLUCIONES DE DIVISIÓN CLASIFICADAS DE ADUANAS	- . .	- . .	- . .
SUNAT	DIVISIÓN DE CONTROL OPERATIVO	PROCEDIMIENTOS NO CONTENCIOSOS ADUANEROS VINCULADOS	- . .	- . .	- . .
SUNAT	DIVISIÓN DE CONTROL OPERATIVO	PROCEDIMIENTOS NO CONTENCIOSOS ADUANEROS NO VINCULADOS	- . .	- . .	- . .
SUNAT	DIVISIÓN DE CONTROL OPERATIVO	INFORMACIÓN CLASIFICADA	- . .	- . .	- . .
SUNAT	DIVISIÓN DE CONTROL OPERATIVO	CORRESPONDENCIA	- . .	- . .	- . .
SUNAT	SECCIÓN DE ACCIONES OPERATIVAS	PROCEDIMIENTOS NO CONTENCIOSOS ADUANEROS VINCULADOS	- . .	- . .	- . .
SUNAT	SECCIÓN DE ACCIONES OPERATIVAS	RECURSOS IMPUGNATORIOS	- . .	- . .	- . .
SUNAT	SECCIÓN DE ACCIONES OPERATIVAS	PROCEDIMIENTOS NO CONTENCIOSOS ADUANEROS NO VINCULADOS	- . .	- . .	- . .
SUNAT	SECCIÓN DE ACCIONES OPERATIVAS	INFORMACIÓN CLASIFICADA	- . .	- . .	- . .
SUNAT	SECCIÓN DE ACCIONES OPERATIVAS	ACTAS DE INSPECCIÓN DE ADUANAS	- . .	- . .	- . .
SUNAT	SECCIÓN DE ACCIONES OPERATIVAS	AUTORIZACIÓN DE EXAMEN NO INVASIVO	- . .	- . .	- . .
SUNAT	SECCIÓN DE ACCIONES OPERATIVAS	ACTAS DE RETENCIÓN DE DINERO EN EFECTIVO Y/O INSTRUMENTOS FINANCIEROS NEGOCIABLES	- . .	- . .	- . .
SUNAT	SECCIÓN DE ACCIONES OPERATIVAS	INGRESOS Y SALIDAS DE BILLETES	- . .	- . .	- . .
SUNAT	SECCIÓN DE ACCIONES OPERATIVAS	CORRESPONDENCIA	- . .	- . .	- . .
SUNAT	SECCIÓN DE MONITOREO Y CONTROL ELECTRÓNICO	PROCEDIMIENTOS NO CONTENCIOSOS ADUANEROS VINCULADOS	- . .	- . .	- . .
SUNAT	SECCIÓN DE MONITOREO Y CONTROL ELECTRÓNICO	PROCEDIMIENTOS NO CONTENCIOSOS ADUANEROS NO VINCULADOS	- . .	- . .	- . .
SUNAT	SECCIÓN DE MONITOREO Y CONTROL ELECTRÓNICO	ACTAS DE INSPECCIÓN DE ADUANAS	- . .	- . .	- . .
SUNAT	SECCIÓN DE MONITOREO Y CONTROL ELECTRÓNICO	INFORMACIÓN CLASIFICADA	- . .	- . .	- . .
SUNAT	SECCIÓN DE MONITOREO Y CONTROL ELECTRÓNICO	AUTORIZACIÓN DE EXAMEN NO INVASIVO	- . .	- . .	- . .

NIVEL DE ARCHIVO		Central <input type="checkbox"/>	Gestión <input checked="" type="checkbox"/>	Desconcentrado <input type="checkbox"/>	Periférico* <input type="checkbox"/>
NOMBRE O DENOMINACIÓN DEL ARCHIVO					
FONDO(s)	SECCIÓN	SERIE DOCUMENTAL	FECHAS EXTREMAS AÑO DESDE	FECHAS EXTREMAS AÑO HASTA	CANTIDAD DE UNIDADES DE CONSERVACIÓN
SUNAT	SECCIÓN DE MONITOREO Y CONTROL ELECTRÓNICO	ACTAS DE RETENCIÓN DE DINERO EN EFECTIVO Y/O INSTRUMENTOS FINANCIEROS NEGOCIABLES	- . .	- . .	- . .
SUNAT	SECCIÓN DE MONITOREO Y CONTROL ELECTRÓNICO	INSPECCIONES NO INTRUSIVAS	- . .	- . .	- . .
SUNAT	SECCIÓN DE MONITOREO Y CONTROL ELECTRÓNICO	CORRESPONDENCIA	- . .	- . .	- . .
SUNAT	DIVISIÓN DE MANIFIESTOS	RESOLUCIONES DE DIVISIÓN CLASIFICADAS DE ADUANAS	- . .	- . .	- . .
SUNAT	DIVISIÓN DE MANIFIESTOS	PROCEDIMIENTOS NO CONTENCIOSOS ADUANEROS VINCULADOS	- . .	- . .	- . .
SUNAT	DIVISIÓN DE MANIFIESTOS	RECURSOS IMPUGNATORIOS	- . .	- . .	- . .
SUNAT	DIVISIÓN DE MANIFIESTOS	PROCEDIMIENTOS NO CONTENCIOSOS ADUANEROS NO VINCULADOS	- . .	- . .	- . .
SUNAT	DIVISIÓN DE MANIFIESTOS	INFORMACIÓN CLASIFICADA	- . .	- . .	- . .
SUNAT	DIVISIÓN DE MANIFIESTOS	MANIFIESTOS DE CARGA - INGRESO	- . .	- . .	- . .
SUNAT	DIVISIÓN DE MANIFIESTOS	MANIFIESTOS DE CARGA - SALIDA	- . .	- . .	- . .
SUNAT	DIVISIÓN DE MANIFIESTOS	CORRESPONDENCIA	- . .	- . .	- . .
SUNAT	DIVISIÓN DE RECAUDACIÓN Y CONTABILIDAD	RESOLUCIONES DE DIVISIÓN CLASIFICADAS DE ADUANAS	- . .	- . .	- . .
SUNAT	DIVISIÓN DE RECAUDACIÓN Y CONTABILIDAD	COBRANZAS COACTIVAS	- . .	- . .	- . .
SUNAT	DIVISIÓN DE RECAUDACIÓN Y CONTABILIDAD	INFORMACIÓN CLASIFICADA	- . .	- . .	- . .
SUNAT	DIVISIÓN DE RECAUDACIÓN Y CONTABILIDAD	CORRESPONDENCIA	- . .	- . .	- . .
SUNAT	SECCIÓN DE RECAUDACIÓN	FRACCIONAMIENTOS	- . .	- . .	- . .
SUNAT	SECCIÓN DE RECAUDACIÓN	RECURSOS IMPUGNATORIOS	- . .	- . .	- . .
SUNAT	SECCIÓN DE RECAUDACIÓN	INFORMACIÓN CLASIFICADA	- . .	- . .	- . .
SUNAT	SECCIÓN DE RECAUDACIÓN	RESTITUCIONES DE DERECHOS ARANCELARIOS	- . .	- . .	- . .
SUNAT	SECCIÓN DE RECAUDACIÓN	INGRESOS DE CAJA	- . .	- . .	- . .
SUNAT	SECCIÓN DE RECAUDACIÓN	DEVOLUCIONES DE GARANTÍAS	- . .	- . .	- . .
SUNAT	SECCIÓN DE RECAUDACIÓN	CORRESPONDENCIA	- . .	- . .	- . .
SUNAT	SECCIÓN DE CONTABILIDAD	LIBROS CONTABLES PRINCIPALES - CAPTADORA	- . .	- . .	- . .
SUNAT	SECCIÓN DE CONTABILIDAD	BALANCES DE COMPROBACIÓN DE LAS ADUANAS	- . .	- . .	- . .
SUNAT	SECCIÓN DE CONTABILIDAD	INVENTARIOS DE CUENTAS POR COBRAR	- . .	- . .	- . .
SUNAT	SECCIÓN DE CONTABILIDAD	INVENTARIOS DE GARANTÍAS	- . .	- . .	- . .
SUNAT	SECCIÓN DE CONTABILIDAD	ACOGIMIENTOS AL CONVENIO PERUANO COLOMBIANO Y LEY DE AMAZONÍA	- . .	- . .	- . .
SUNAT	SECCIÓN DE CONTABILIDAD	DETALLES DE RECAUDACIÓN BANCARIA	- . .	- . .	- . .
SUNAT	SECCIÓN DE CONTABILIDAD	INFORMACIÓN CLASIFICADA	- . .	- . .	- . .
SUNAT	SECCIÓN DE CONTABILIDAD	CORRESPONDENCIA	- . .	- . .	- . .
SUNAT	DIVISIÓN DE GESTIÓN DE RIESGO OPERATIVO	INFORMACIÓN CLASIFICADA	- . .	- . .	- . .
SUNAT	DIVISIÓN DE GESTIÓN DE RIESGO OPERATIVO	NOTAS INFORMATIVAS OPERATIVAS	- . .	- . .	- . .
SUNAT	DIVISIÓN DE GESTIÓN DE RIESGO OPERATIVO	CORRESPONDENCIA	- . .	- . .	- . .
SUNAT	SUPERINTENDENCIA NACIONAL ADJUNTA DE TRIBUTOS INTERNOS	INFORMACIÓN CLASIFICADA	- . .	- . .	- . .
SUNAT	SUPERINTENDENCIA NACIONAL ADJUNTA DE TRIBUTOS INTERNOS	CORRESPONDENCIA	- . .	- . .	- . .
SUNAT	INTENDENCIA NACIONAL DE ESTRATEGIAS Y RIESGOS	RESOLUCIONES DE INTENDENCIA CLASIFICADAS DE TRIBUTOS INTERNOS	- . .	- . .	- . .
SUNAT	INTENDENCIA NACIONAL DE ESTRATEGIAS Y RIESGOS	INFORMACIÓN CLASIFICADA	- . .	- . .	- . .
SUNAT	INTENDENCIA NACIONAL DE ESTRATEGIAS Y RIESGOS	CONSULTAS TÉCNICAS Y/O NORMATIVAS	- . .	- . .	- . .
SUNAT	INTENDENCIA NACIONAL DE ESTRATEGIAS Y RIESGOS	CIRCULARES	- . .	- . .	- . .
SUNAT	INTENDENCIA NACIONAL DE ESTRATEGIAS Y RIESGOS	CORRESPONDENCIA	- . .	- . .	- . .

NIVEL DE ARCHIVO		Central <input type="checkbox"/>	Gestión <input checked="" type="checkbox"/>	Desconcentrado <input type="checkbox"/>	Periférico* <input type="checkbox"/>
NOMBRE O DENOMINACIÓN DEL ARCHIVO					
FONDO(s)	SECCIÓN	SERIE DOCUMENTAL	FECHAS EXTREMAS AÑO DESDE	FECHAS EXTREMAS AÑO HASTA	CANTIDAD DE UNIDADES DE CONSERVACIÓN
SUNAT	OFICINA DE ASISTENCIA ADMINISTRATIVA MUTUA EN MATERIA TRIBUTARIA	EXPEDIENTES DE INTERCAMBIO DE INFORMACIÓN	- . .	- . .	- . .
SUNAT	OFICINA DE ASISTENCIA ADMINISTRATIVA MUTUA EN MATERIA TRIBUTARIA	INFORMACIÓN CLASIFICADA	- . .	- . .	- . .
SUNAT	OFICINA DE ASISTENCIA ADMINISTRATIVA MUTUA EN MATERIA TRIBUTARIA	CORRESPONDENCIA	- . .	- . .	- . .
SUNAT	GERENCIA DE ANÁLISIS DE INFORMACIÓN DE RIESGOS	CONSULTAS TÉCNICAS Y/O NORMATIVAS	- . .	- . .	- . .
SUNAT	GERENCIA DE ANÁLISIS DE INFORMACIÓN DE RIESGOS	CORRESPONDENCIA	- . .	- . .	- . .
SUNAT	DIVISIÓN DE INFORMACIÓN Y ANÁLISIS	EXPEDIENTES DE INFORMACIÓN Y ANÁLISIS	- . .	- . .	- . .
SUNAT	DIVISIÓN DE INFORMACIÓN Y ANÁLISIS	CORRESPONDENCIA	- . .	- . .	- . .
SUNAT	DIVISIÓN DE RIESGOS	CONSULTAS TÉCNICAS Y/O NORMATIVAS	- . .	- . .	- . .
SUNAT	DIVISIÓN DE RIESGOS	INFORMES DE TRATAMIENTO DE RIESGOS DE EVASIÓN Y ELUSIÓN TRIBUTARIA	- . .	- . .	- . .
SUNAT	DIVISIÓN DE RIESGOS	CORRESPONDENCIA	- . .	- . .	- . .
SUNAT	DIVISIÓN DE ANÁLISIS Y CASOS ESPECIALES	INFORMES DE ANÁLISIS DE CASOS ESPECIALES	- . .	- . .	- . .
SUNAT	DIVISIÓN DE ANÁLISIS Y CASOS ESPECIALES	CORRESPONDENCIA	- . .	- . .	- . .
SUNAT	GERENCIA DE ESTRATEGIAS	REQUERIMIENTOS NORMATIVOS	- . .	- . .	- . .
SUNAT	GERENCIA DE ESTRATEGIAS	CORRESPONDENCIA	- . .	- . .	- . .
SUNAT	GERENCIA DE RÉGIMEN SUSTITUTORIO DE RENTA Y REPATRIACIÓN DE CAPITALES	SUSTENTATORIOS DE ACOGIMIENTO AL RÉGIMEN DE REPATRIACIÓN	- . .	- . .	- . .
SUNAT	GERENCIA DE RÉGIMEN SUSTITUTORIO DE RENTA Y REPATRIACIÓN DE CAPITALES	INFORMACIÓN CLASIFICADA	- . .	- . .	- . .
SUNAT	GERENCIA DE RÉGIMEN SUSTITUTORIO DE RENTA Y REPATRIACIÓN DE CAPITALES	CORRESPONDENCIA	- . .	- . .	- . .
SUNAT	INTENDENCIA NACIONAL DE GESTIÓN DE PROCESOS	CONSULTAS TÉCNICAS Y/O NORMATIVAS	- . .	- . .	- . .
SUNAT	INTENDENCIA NACIONAL DE GESTIÓN DE PROCESOS	CORRESPONDENCIA	- . .	- . .	- . .
SUNAT	OFICINA DE CONTROL DE GESTIÓN E INFORMACIÓN	CORRESPONDENCIA	- . .	- . .	- . .
SUNAT	OFICINA DE CONTABILIDAD DE INGRESOS	LIBROS CONTABLES PRINCIPALES - CAPTADORA	- . .	- . .	- . .
SUNAT	OFICINA DE CONTABILIDAD DE INGRESOS	DOCUMENTOS VALORADOS	- . .	- . .	- . .
SUNAT	OFICINA DE CONTABILIDAD DE INGRESOS	ESTADOS FINANCIEROS Y PRESUPUESTARIOS - CAPTADORA	- . .	- . .	- . .
SUNAT	OFICINA DE CONTABILIDAD DE INGRESOS	BALANCES DE COMPROBACIÓN DE LAS ADUANAS	- . .	- . .	- . .
SUNAT	OFICINA DE CONTABILIDAD DE INGRESOS	INVENTARIOS DE CUENTAS POR COBRAR	- . .	- . .	- . .
SUNAT	OFICINA DE CONTABILIDAD DE INGRESOS	INVENTARIOS DE VALORES	- . .	- . .	- . .
SUNAT	OFICINA DE CONTABILIDAD DE INGRESOS	NOTAS DE CONTABILIDAD	- . .	- . .	- . .
SUNAT	OFICINA DE CONTABILIDAD DE INGRESOS	CORRESPONDENCIA	- . .	- . .	- . .
SUNAT	OFICINA TÉCNICA DE LOS RECURSOS DE SEGURIDAD SOCIAL	SEGURIDAD SOCIAL	- . .	- . .	- . .
SUNAT	OFICINA TÉCNICA DE LOS RECURSOS DE SEGURIDAD SOCIAL	CORRESPONDENCIA	- . .	- . .	- . .
SUNAT	GERENCIA NORMATIVA DE PROCESOS	INFORMACIÓN CLASIFICADA	- . .	- . .	- . .
SUNAT	GERENCIA NORMATIVA DE PROCESOS	CORRESPONDENCIA	- . .	- . .	- . .
SUNAT	DIVISIÓN NORMATIVA DE CONTROL Y RECUPERACIÓN DE LA DEUDA	CORRESPONDENCIA	- . .	- . .	- . .
SUNAT	DIVISIÓN NORMATIVA DE FISCALIZACIÓN	CORRESPONDENCIA	- . .	- . .	- . .
SUNAT	DIVISIÓN NORMATIVA DE SERVICIOS	CORRESPONDENCIA	- . .	- . .	- . .
SUNAT	GERENCIA DE ORIENTACIÓN Y SERVICIOS	CONSULTAS TÉCNICAS Y/O NORMATIVAS	- . .	- . .	- . .
SUNAT	GERENCIA DE ORIENTACIÓN Y SERVICIOS	INFORMACIÓN CLASIFICADA	- . .	- . .	- . .
SUNAT	GERENCIA DE ORIENTACIÓN Y SERVICIOS	CORRESPONDENCIA	- . .	- . .	- . .

NIVEL DE ARCHIVO		Central <input type="checkbox"/>	Gestión <input checked="" type="checkbox"/>	Desconcentrado <input type="checkbox"/>	Periférico* <input type="checkbox"/>
NOMBRE O DENOMINACIÓN DEL ARCHIVO					
FONDO(s)	SECCIÓN	SERIE DOCUMENTAL	FECHAS EXTREMAS AÑO DESDE	FECHAS EXTREMAS AÑO HASTA	CANTIDAD DE UNIDADES DE CONSERVACIÓN
SUNAT	DIVISIÓN DE PROCESOS DE SERVICIOS	CONSULTAS TÉCNICAS Y/O NORMATIVAS	- . -	- . -	- . -
SUNAT	DIVISIÓN DE PROCESOS DE SERVICIOS	CORRESPONDENCIA	- . -	- . -	- . -
SUNAT	DIVISIÓN DE CANALES CENTRALIZADOS	CORRESPONDENCIA	- . -	- . -	- . -
SUNAT	DIVISIÓN DE GESTIÓN DE ORIENTACIÓN	CORRESPONDENCIA	- . -	- . -	- . -
SUNAT	GERENCIA DE PROGRAMACIÓN Y FISCALIZACIÓN	CORRESPONDENCIA	- . -	- . -	- . -
SUNAT	DIVISIÓN DE PROCESOS DE FISCALIZACIÓN	PROCESOS DE FISCALIZACIÓN	- . -	- . -	- . -
SUNAT	DIVISIÓN DE PROCESOS DE FISCALIZACIÓN	INSTRUCTIVOS	- . -	- . -	- . -
SUNAT	DIVISIÓN DE PROCESOS DE FISCALIZACIÓN	CORRESPONDENCIA	- . -	- . -	- . -
SUNAT	DIVISIÓN DE SELECCIÓN Y PROGRAMACIÓN	PROGRAMACIONES DE ACCIONES DE CONTROL	- . -	- . -	- . -
SUNAT	DIVISIÓN DE SELECCIÓN Y PROGRAMACIÓN	CONSULTAS TÉCNICAS Y/O NORMATIVAS	- . -	- . -	- . -
SUNAT	DIVISIÓN DE SELECCIÓN Y PROGRAMACIÓN	CORRESPONDENCIA	- . -	- . -	- . -
SUNAT	GERENCIA DE CONTROL Y RECUPERACIÓN DE LA DEUDA	CONSULTAS TÉCNICAS Y/O NORMATIVAS	- . -	- . -	- . -
SUNAT	GERENCIA DE CONTROL Y RECUPERACIÓN DE LA DEUDA	CORRESPONDENCIA	- . -	- . -	- . -
SUNAT	DIVISIÓN DE PROCESOS DE RECAUDACIÓN Y CONTROL DE LA DEUDA	CONSULTAS TÉCNICAS Y/O NORMATIVAS	- . -	- . -	- . -
SUNAT	DIVISIÓN DE PROCESOS DE RECAUDACIÓN Y CONTROL DE LA DEUDA	INFORMACIÓN CLASIFICADA	- . -	- . -	- . -
SUNAT	DIVISIÓN DE PROCESOS DE RECAUDACIÓN Y CONTROL DE LA DEUDA	CORRESPONDENCIA	- . -	- . -	- . -
SUNAT	DIVISIÓN DE PROCESOS DE RECUPERACIÓN DE LA DEUDA	PROCEDIMIENTOS CONCURSALES	- . -	- . -	- . -
SUNAT	DIVISIÓN DE PROCESOS DE RECUPERACIÓN DE LA DEUDA	CONSULTAS TÉCNICAS Y/O NORMATIVAS	- . -	- . -	- . -
SUNAT	DIVISIÓN DE PROCESOS DE RECUPERACIÓN DE LA DEUDA	INFORMACIÓN CLASIFICADA	- . -	- . -	- . -
SUNAT	DIVISIÓN DE PROCESOS DE RECUPERACIÓN DE LA DEUDA	CORRESPONDENCIA	- . -	- . -	- . -
SUNAT	INTENDENCIA NACIONAL DE INSUMOS QUÍMICOS Y BIENES FISCALIZADOS	RESOLUCIONES DE INTENDENCIA CLASIFICADAS DE TRIBUTOS INTERNOS	- . -	- . -	- . -
SUNAT	INTENDENCIA NACIONAL DE INSUMOS QUÍMICOS Y BIENES FISCALIZADOS	INFORMACIÓN CLASIFICADA	- . -	- . -	- . -
SUNAT	INTENDENCIA NACIONAL DE INSUMOS QUÍMICOS Y BIENES FISCALIZADOS	CORRESPONDENCIA	- . -	- . -	- . -
SUNAT	GERENCIA NORMATIVA DE BIENES FISCALIZADOS	RESOLUCIONES DE GERENCIA CLASIFICADAS DE TRIBUTOS INTERNOS	- . -	- . -	- . -
SUNAT	GERENCIA NORMATIVA DE BIENES FISCALIZADOS	ESTUDIOS E INVESTIGACIONES DE INSUMOS QUÍMICOS	- . -	- . -	- . -
SUNAT	GERENCIA NORMATIVA DE BIENES FISCALIZADOS	CONSULTAS TÉCNICAS DE INSUMOS QUÍMICOS	- . -	- . -	- . -
SUNAT	GERENCIA NORMATIVA DE BIENES FISCALIZADOS	CONSULTAS TÉCNICAS Y/O NORMATIVAS	- . -	- . -	- . -
SUNAT	GERENCIA NORMATIVA DE BIENES FISCALIZADOS	INFORMACIÓN CLASIFICADA	- . -	- . -	- . -
SUNAT	GERENCIA NORMATIVA DE BIENES FISCALIZADOS	CORRESPONDENCIA	- . -	- . -	- . -
SUNAT	GERENCIA OPERATIVA DEL REGISTRO DE BIENES FISCALIZADOS	RESOLUCIONES DE GERENCIA CLASIFICADAS DE TRIBUTOS INTERNOS	- . -	- . -	- . -
SUNAT	GERENCIA OPERATIVA DEL REGISTRO DE BIENES FISCALIZADOS	REGISTROS DE BIENES FISCALIZADOS	- . -	- . -	- . -
SUNAT	GERENCIA OPERATIVA DEL REGISTRO DE BIENES FISCALIZADOS	ACTUALIZACIONES DE REGISTROS DE BIENES FISCALIZADOS	- . -	- . -	- . -
SUNAT	GERENCIA OPERATIVA DEL REGISTRO DE BIENES FISCALIZADOS	ACCIONES DE CONTROL Y FISCALIZACIÓN	- . -	- . -	- . -
SUNAT	GERENCIA OPERATIVA DEL REGISTRO DE BIENES FISCALIZADOS	NOTIFICACIONES	- . -	- . -	- . -
SUNAT	GERENCIA OPERATIVA DEL REGISTRO DE BIENES FISCALIZADOS	INFORMACIÓN CLASIFICADA	- . -	- . -	- . -
SUNAT	GERENCIA OPERATIVA DEL REGISTRO DE BIENES FISCALIZADOS	CORRESPONDENCIA	- . -	- . -	- . -
SUNAT	GERENCIA DE FISCALIZACIÓN DE BIENES FISCALIZADOS	RESOLUCIONES DE GERENCIA CLASIFICADAS DE TRIBUTOS INTERNOS	- . -	- . -	- . -
SUNAT	GERENCIA DE FISCALIZACIÓN DE BIENES FISCALIZADOS	ACCIONES DE CONTROL Y FISCALIZACIÓN	- . -	- . -	- . -
SUNAT	GERENCIA DE FISCALIZACIÓN DE BIENES FISCALIZADOS	INFORMACIÓN CLASIFICADA	- . -	- . -	- . -
SUNAT	GERENCIA DE FISCALIZACIÓN DE BIENES FISCALIZADOS	COMUNICACIONES AL CONTRIBUYENTE	- . -	- . -	- . -

NIVEL DE ARCHIVO		Central <input type="checkbox"/>	Gestión <input checked="" type="checkbox"/>	Desconcentrado <input type="checkbox"/>	Periférico* <input type="checkbox"/>
NOMBRE O DENOMINACIÓN DEL ARCHIVO					
FONDO(s)	SECCIÓN	SERIE DOCUMENTAL	FECHAS EXTREMAS AÑO DESDE	FECHAS EXTREMAS AÑO HASTA	CANTIDAD DE UNIDADES DE CONSERVACIÓN
SUNAT	GERENCIA DE FISCALIZACIÓN DE BIENES FISCALIZADOS	CORRESPONDENCIA	- . -	- . -	- . -
SUNAT	INTENDENCIA DE PRINCIPALES CONTRIBUYENTES NACIONALES	CORRESPONDENCIA	- . -	- . -	- . -
SUNAT	DIVISIÓN DE SERVICIOS AL CONTRIBUYENTE	CONVENIOS DE ESTABILIDAD	- . -	- . -	- . -
SUNAT	DIVISIÓN DE SERVICIOS AL CONTRIBUYENTE	DECLARACIONES JURADAS DE PAGOS	- . -	- . -	- . -
SUNAT	DIVISIÓN DE SERVICIOS AL CONTRIBUYENTE	LOTES DE REGISTRO ÚNICO DE CONTRIBUYENTES	- . -	- . -	- . -
SUNAT	DIVISIÓN DE SERVICIOS AL CONTRIBUYENTE	NOTIFICACIONES	- . -	- . -	- . -
SUNAT	DIVISIÓN DE SERVICIOS AL CONTRIBUYENTE	VALORES	- . -	- . -	- . -
SUNAT	DIVISIÓN DE SERVICIOS AL CONTRIBUYENTE	CONFRONTACIONES DE OPERACIONES AUTODECLARADAS	- . -	- . -	- . -
SUNAT	DIVISIÓN DE SERVICIOS AL CONTRIBUYENTE	CONSULTAS TÉCNICAS Y/O NORMATIVAS	- . -	- . -	- . -
SUNAT	DIVISIÓN DE SERVICIOS AL CONTRIBUYENTE	INFORMACIÓN CLASIFICADA	- . -	- . -	- . -
SUNAT	DIVISIÓN DE SERVICIOS AL CONTRIBUYENTE	ESCRITOS DEL CONTRIBUYENTE	- . -	- . -	- . -
SUNAT	DIVISIÓN DE SERVICIOS AL CONTRIBUYENTE	CHEQUES NO CONFORMES	- . -	- . -	- . -
SUNAT	DIVISIÓN DE SERVICIOS AL CONTRIBUYENTE	REQUERIMIENTOS DE DOCUMENTACIÓN	- . -	- . -	- . -
SUNAT	DIVISIÓN DE SERVICIOS AL CONTRIBUYENTE	CORRESPONDENCIA	- . -	- . -	- . -
SUNAT	OFICINA DE SOPORTE ADMINISTRATIVO	LICENCIAS POR ENFERMEDAD	- . -	- . -	- . -
SUNAT	OFICINA DE SOPORTE ADMINISTRATIVO	PROCEDIMIENTOS DE SELECCIÓN PARA CONTRATACIONES	- . -	- . -	- . -
SUNAT	OFICINA DE SOPORTE ADMINISTRATIVO	ÓRDENES DE COMPRAS Y SERVICIOS	- . -	- . -	- . -
SUNAT	OFICINA DE SOPORTE ADMINISTRATIVO	DISPOSICIONES DE BIENES DE USO Y CONSUMO	- . -	- . -	- . -
SUNAT	OFICINA DE SOPORTE ADMINISTRATIVO	MOVIMIENTOS DE BIENES DE USO Y CONSUMO	- . -	- . -	- . -
SUNAT	OFICINA DE SOPORTE ADMINISTRATIVO	MOVIMIENTOS DE BIENES PATRIMONIALES	- . -	- . -	- . -
SUNAT	OFICINA DE SOPORTE ADMINISTRATIVO	REGISTROS DE CAJA CHICA	- . -	- . -	- . -
SUNAT	OFICINA DE SOPORTE ADMINISTRATIVO	INFORMES DE EJECUCIÓN CONTRACTUAL	- . -	- . -	- . -
SUNAT	OFICINA DE SOPORTE ADMINISTRATIVO	CORRESPONDENCIA	- . -	- . -	- . -
SUNAT	DIVISIÓN DE PROGRAMACIÓN OPERATIVA	DENUNCIAS TRIBUTARIAS	- . -	- . -	- . -
SUNAT	DIVISIÓN DE PROGRAMACIÓN OPERATIVA	COMUNICACIONES AL CONTRIBUYENTE	- . -	- . -	- . -
SUNAT	DIVISIÓN DE PROGRAMACIÓN OPERATIVA	ESCRITOS DEL CONTRIBUYENTE	- . -	- . -	- . -
SUNAT	DIVISIÓN DE PROGRAMACIÓN OPERATIVA	ACTAS DE ENTREGA DE GARANTÍAS	- . -	- . -	- . -
SUNAT	DIVISIÓN DE PROGRAMACIÓN OPERATIVA	INFORMACIÓN CLASIFICADA	- . -	- . -	- . -
SUNAT	DIVISIÓN DE PROGRAMACIÓN OPERATIVA	CORRESPONDENCIA	- . -	- . -	- . -
SUNAT	GERENCIA DE FISCALIZACIÓN INTERNACIONAL Y PRECIOS DE TRANSFERENCIA	RESOLUCIONES DE INTENDENCIA CLASIFICADAS DE TRIBUTOS INTERNOS	- . -	- . -	- . -
SUNAT	GERENCIA DE FISCALIZACIÓN INTERNACIONAL Y PRECIOS DE TRANSFERENCIA	PAPELES DE TRABAJO DE FISCALIZACIÓN	- . -	- . -	- . -
SUNAT	GERENCIA DE FISCALIZACIÓN INTERNACIONAL Y PRECIOS DE TRANSFERENCIA	VALORES	- . -	- . -	- . -
SUNAT	GERENCIA DE FISCALIZACIÓN INTERNACIONAL Y PRECIOS DE TRANSFERENCIA	NOTIFICACIONES	- . -	- . -	- . -
SUNAT	GERENCIA DE FISCALIZACIÓN INTERNACIONAL Y PRECIOS DE TRANSFERENCIA	ACUERDOS ANTICIPADOS DE PRECIOS DE TRANSFERENCIA	- . -	- . -	- . -
SUNAT	GERENCIA DE FISCALIZACIÓN INTERNACIONAL Y PRECIOS DE TRANSFERENCIA	CONSULTAS TÉCNICAS Y/O NORMATIVAS	- . -	- . -	- . -
SUNAT	GERENCIA DE FISCALIZACIÓN INTERNACIONAL Y PRECIOS DE TRANSFERENCIA	CORRESPONDENCIA	- . -	- . -	- . -
SUNAT	GERENCIA DE CONTROL DE DEUDA Y COBRANZA	CONSULTAS TÉCNICAS Y/O NORMATIVAS	- . -	- . -	- . -
SUNAT	GERENCIA DE CONTROL DE DEUDA Y COBRANZA	CORRESPONDENCIA	- . -	- . -	- . -
SUNAT	DIVISIÓN DE CONTROL DE LA DEUDA	RESOLUCIONES DE INTENDENCIA DE TRIBUTOS INTERNOS	- . -	- . -	- . -

NIVEL DE ARCHIVO		Central <input type="checkbox"/>	Gestión <input checked="" type="checkbox"/>	Desconcentrado <input type="checkbox"/>	Periférico* <input type="checkbox"/>
NOMBRE O DENOMINACIÓN DEL ARCHIVO					
FONDO(s)	SECCIÓN	SERIE DOCUMENTAL	FECHAS EXTREMAS AÑO DESDE	FECHAS EXTREMAS AÑO HASTA	CANTIDAD DE UNIDADES DE CONSERVACIÓN
SUNAT	DIVISIÓN DE CONTROL DE LA DEUDA	RESOLUCIONES DE INTENDENCIA CLASIFICADAS DE TRIBUTOS INTERNOS	- . -	- . -	- . -
SUNAT	DIVISIÓN DE CONTROL DE LA DEUDA	VALORES	- . -	- . -	- . -
SUNAT	DIVISIÓN DE CONTROL DE LA DEUDA	NOTIFICACIONES	- . -	- . -	- . -
SUNAT	DIVISIÓN DE CONTROL DE LA DEUDA	FRACCIONAMIENTOS	- . -	- . -	- . -
SUNAT	DIVISIÓN DE CONTROL DE LA DEUDA	DETRACCIONES	- . -	- . -	- . -
SUNAT	DIVISIÓN DE CONTROL DE LA DEUDA	COMUNICACIONES DE INFRACCIÓN	- . -	- . -	- . -
SUNAT	DIVISIÓN DE CONTROL DE LA DEUDA	COMUNICACIONES DE RESULTADO	- . -	- . -	- . -
SUNAT	DIVISIÓN DE CONTROL DE LA DEUDA	COMUNICACIONES AL CONTRIBUYENTE	- . -	- . -	- . -
SUNAT	DIVISIÓN DE CONTROL DE LA DEUDA	CORRESPONDENCIA	- . -	- . -	- . -
SUNAT	DIVISIÓN DE COBRANZA	COBRANZAS COACTIVAS	- . -	- . -	- . -
SUNAT	DIVISIÓN DE COBRANZA	CORRESPONDENCIA	- . -	- . -	- . -
SUNAT	GERENCIA DE RECLAMACIONES	RECURSOS IMPUGNATORIOS	- . -	- . -	- . -
SUNAT	GERENCIA DE RECLAMACIONES	NOTIFICACIONES	- . -	- . -	- . -
SUNAT	GERENCIA DE RECLAMACIONES	CORRESPONDENCIA	- . -	- . -	- . -
SUNAT	DIVISIÓN DE RECLAMACIONES I	CONSULTAS TÉCNICAS Y/O NORMATIVAS	- . -	- . -	- . -
SUNAT	DIVISIÓN DE RECLAMACIONES I	CORRESPONDENCIA	- . -	- . -	- . -
SUNAT	DIVISIÓN DE RECLAMACIONES II	RECURSOS ADMINISTRATIVOS	- . -	- . -	- . -
SUNAT	DIVISIÓN DE RECLAMACIONES II	CONSULTAS TÉCNICAS Y/O NORMATIVAS	- . -	- . -	- . -
SUNAT	DIVISIÓN DE RECLAMACIONES II	CORRESPONDENCIA	- . -	- . -	- . -
SUNAT	DIVISIÓN DE RECLAMACIONES III	RESOLUCIONES DE INTENDENCIA DE TRIBUTOS INTERNOS	- . -	- . -	- . -
SUNAT	DIVISIÓN DE RECLAMACIONES III	RESOLUCIONES DE INTENDENCIA CLASIFICADAS DE TRIBUTOS INTERNOS	- . -	- . -	- . -
SUNAT	DIVISIÓN DE RECLAMACIONES III	RECURSOS IMPUGNATORIOS	- . -	- . -	- . -
SUNAT	DIVISIÓN DE RECLAMACIONES III	NOTIFICACIONES	- . -	- . -	- . -
SUNAT	DIVISIÓN DE RECLAMACIONES III	CORRESPONDENCIA	- . -	- . -	- . -
SUNAT	GERENCIA DE FISCALIZACIÓN I	RESOLUCIONES DE INTENDENCIA DE TRIBUTOS INTERNOS	- . -	- . -	- . -
SUNAT	GERENCIA DE FISCALIZACIÓN I	RESOLUCIONES DE INTENDENCIA CLASIFICADAS DE TRIBUTOS INTERNOS	- . -	- . -	- . -
SUNAT	GERENCIA DE FISCALIZACIÓN I	INFORMES DE FISCALIZACIÓN	- . -	- . -	- . -
SUNAT	GERENCIA DE FISCALIZACIÓN I	CORRESPONDENCIA	- . -	- . -	- . -
SUNAT	DIVISIÓN DE AUDITORÍA I	VALORES	- . -	- . -	- . -
SUNAT	DIVISIÓN DE AUDITORÍA I	NOTIFICACIONES	- . -	- . -	- . -
SUNAT	DIVISIÓN DE AUDITORÍA I	PAPELES DE TRABAJO DE FISCALIZACIÓN	- . -	- . -	- . -
SUNAT	DIVISIÓN DE AUDITORÍA I	CORRESPONDENCIA	- . -	- . -	- . -
SUNAT	DIVISIÓN DE AUDITORÍA II	VALORES	- . -	- . -	- . -
SUNAT	DIVISIÓN DE AUDITORÍA II	NOTIFICACIONES	- . -	- . -	- . -
SUNAT	DIVISIÓN DE AUDITORÍA II	PAPELES DE TRABAJO DE FISCALIZACIÓN	- . -	- . -	- . -
SUNAT	DIVISIÓN DE AUDITORÍA II	CORRESPONDENCIA	- . -	- . -	- . -
SUNAT	GERENCIA DE FISCALIZACIÓN II	CORRESPONDENCIA	- . -	- . -	- . -
SUNAT	DIVISIÓN DE AUDITORÍA I	VALORES	- . -	- . -	- . -
SUNAT	DIVISIÓN DE AUDITORÍA I	PAPELES DE TRABAJO DE FISCALIZACIÓN	- . -	- . -	- . -
SUNAT	DIVISIÓN DE AUDITORÍA I	NOTIFICACIONES	- . -	- . -	- . -
SUNAT	DIVISIÓN DE AUDITORÍA I	CORRESPONDENCIA	- . -	- . -	- . -
SUNAT	DIVISIÓN DE AUDITORÍA II	VALORES	- . -	- . -	- . -
SUNAT	DIVISIÓN DE AUDITORÍA II	PAPELES DE TRABAJO DE FISCALIZACIÓN	- . -	- . -	- . -
SUNAT	DIVISIÓN DE AUDITORÍA II	NOTIFICACIONES	- . -	- . -	- . -
SUNAT	DIVISIÓN DE AUDITORÍA II	CORRESPONDENCIA	- . -	- . -	- . -

NIVEL DE ARCHIVO		Central <input type="checkbox"/>	Gestión <input checked="" type="checkbox"/>	Desconcentrado <input type="checkbox"/>	Periférico* <input type="checkbox"/>
NOMBRE O DENOMINACIÓN DEL ARCHIVO					
FONDO(s)	SECCIÓN	SERIE DOCUMENTAL	FECHAS EXTREMAS AÑO DESDE	FECHAS EXTREMAS AÑO HASTA	CANTIDAD DE UNIDADES DE CONSERVACIÓN
SUNAT	DIVISIÓN DE AUDITORÍA III	PAPELES DE TRABAJO DE FISCALIZACIÓN	- . -	- . -	- . -
SUNAT	DIVISIÓN DE AUDITORÍA III	NOTIFICACIONES	- . -	- . -	- . -
SUNAT	DIVISIÓN DE AUDITORÍA III	CORRESPONDENCIA	- . -	- . -	- . -
SUNAT	INTENDENCIA LIMA	RESOLUCIONES DE INTENDENCIA CLASIFICADAS DE TRIBUTOS INTERNOS	- . -	- . -	- . -
SUNAT	INTENDENCIA LIMA	RESOLUCIONES DE INTENDENCIA DE TRIBUTOS INTERNOS	- . -	- . -	- . -
SUNAT	INTENDENCIA LIMA	INFORMACIÓN CLASIFICADA	- . -	- . -	- . -
SUNAT	INTENDENCIA LIMA	CORRESPONDENCIA	- . -	- . -	- . -
SUNAT	OFICINA DE CONTROL DE GESTIÓN	CORRESPONDENCIA	- . -	- . -	- . -
SUNAT	OFICINA DE NOTIFICACIONES	NOTIFICACIONES	- . -	- . -	- . -
SUNAT	OFICINA DE NOTIFICACIONES	RESOLUCIONES DE PUBLICACIÓN	- . -	- . -	- . -
SUNAT	OFICINA DE NOTIFICACIONES	INFORMES VINCULADOS A NOTIFICACIONES	- . -	- . -	- . -
SUNAT	OFICINA DE NOTIFICACIONES	BAJAS DE OFICIO	- . -	- . -	- . -
SUNAT	OFICINA DE NOTIFICACIONES	CONFIRMACIONES DE DOMICILIO FISCAL	- . -	- . -	- . -
SUNAT	OFICINA DE NOTIFICACIONES	INFORMACIÓN CLASIFICADA	- . -	- . -	- . -
SUNAT	OFICINA DE NOTIFICACIONES	ESCRITOS DEL CONTRIBUYENTE	- . -	- . -	- . -
SUNAT	OFICINA DE NOTIFICACIONES	CORRESPONDENCIA	- . -	- . -	- . -
SUNAT	OFICINA ZONAL DE HUACHO	RESOLUCIONES DE OFICINA ZONAL CLASIFICADAS DE TRIBUTOS INTERNOS	- . -	- . -	- . -
SUNAT	OFICINA ZONAL DE HUACHO	RESOLUCIONES DE OFICINA ZONAL DE TRIBUTOS INTERNOS	- . -	- . -	- . -
SUNAT	OFICINA ZONAL DE HUACHO	RECURSOS IMPUGNATORIOS	- . -	- . -	- . -
SUNAT	OFICINA ZONAL DE HUACHO	RECURSOS ADMINISTRATIVOS	- . -	- . -	- . -
SUNAT	OFICINA ZONAL DE HUACHO	ESCRITOS DEL CONTRIBUYENTE	- . -	- . -	- . -
SUNAT	OFICINA ZONAL DE HUACHO	INFORMACIÓN CLASIFICADA	- . -	- . -	- . -
SUNAT	OFICINA ZONAL DE HUACHO	CORRESPONDENCIA	- . -	- . -	- . -
SUNAT	SECCIÓN DE AUDITORÍA	RESOLUCIONES DE OFICINA ZONAL CLASIFICADAS DE TRIBUTOS INTERNOS	- . -	- . -	- . -
SUNAT	SECCIÓN DE AUDITORÍA	RESOLUCIONES DE OFICINA ZONAL DE TRIBUTOS INTERNOS	- . -	- . -	- . -
SUNAT	SECCIÓN DE AUDITORÍA	INFORMES DE FISCALIZACIÓN	- . -	- . -	- . -
SUNAT	SECCIÓN DE AUDITORÍA	COMISOS DE BIENES	- . -	- . -	- . -
SUNAT	SECCIÓN DE AUDITORÍA	INTERNAMIENTOS TEMPORALES DE VEHÍCULOS	- . -	- . -	- . -
SUNAT	SECCIÓN DE AUDITORÍA	NOTIFICACIONES	- . -	- . -	- . -
SUNAT	SECCIÓN DE AUDITORÍA	PAPELES DE TRABAJO DE FISCALIZACIÓN	- . -	- . -	- . -
SUNAT	SECCIÓN DE AUDITORÍA	VALORES	- . -	- . -	- . -
SUNAT	SECCIÓN DE AUDITORÍA	ACCIONES INDUCTIVAS PRESENCIALES	- . -	- . -	- . -
SUNAT	SECCIÓN DE AUDITORÍA	ACCIONES INDUCTIVAS NO PRESENCIALES	- . -	- . -	- . -
SUNAT	SECCIÓN DE AUDITORÍA	DENUNCIAS TRIBUTARIAS	- . -	- . -	- . -
SUNAT	SECCIÓN DE AUDITORÍA	DEVOLUCIONES	- . -	- . -	- . -
SUNAT	SECCIÓN DE AUDITORÍA	CIERRES DE ESTABLECIMIENTOS	- . -	- . -	- . -
SUNAT	SECCIÓN DE AUDITORÍA	PROCEDIMIENTOS NO CONTENCIOSOS	- . -	- . -	- . -
SUNAT	SECCIÓN DE AUDITORÍA	ACTAS PROBATORIAS	- . -	- . -	- . -
SUNAT	SECCIÓN DE AUDITORÍA	ACCIONES DE CONTROL Y FISCALIZACIÓN	- . -	- . -	- . -
SUNAT	SECCIÓN DE AUDITORÍA	DOCUMENTOS VALORADOS	- . -	- . -	- . -
SUNAT	SECCIÓN DE AUDITORÍA	RESOLUCIONES DE PUBLICACIÓN	- . -	- . -	- . -
SUNAT	SECCIÓN DE AUDITORÍA	COMUNICACIONES DE ERROR MATERIAL	- . -	- . -	- . -
SUNAT	SECCIÓN DE AUDITORÍA	COMPROBANTES DE ENTREGA DE CHEQUE	- . -	- . -	- . -

NIVEL DE ARCHIVO		Central <input type="checkbox"/>	Gestión <input checked="" type="checkbox"/>	Desconcentrado <input type="checkbox"/>	Periférico* <input type="checkbox"/>
NOMBRE O DENOMINACIÓN DEL ARCHIVO					
FONDO(s)	SECCIÓN	SERIE DOCUMENTAL	FECHAS EXTREMAS AÑO DESDE	FECHAS EXTREMAS AÑO HASTA	CANTIDAD DE UNIDADES DE CONSERVACIÓN
SUNAT	SECCIÓN DE AUDITORÍA	ESCRITOS DEL CONTRIBUYENTE	- . -	- . -	- . -
SUNAT	SECCIÓN DE AUDITORÍA	COMUNICACIONES AL CONTRIBUYENTE	- . -	- . -	- . -
SUNAT	SECCIÓN DE AUDITORÍA	INFORMACIÓN CLASIFICADA	- . -	- . -	- . -
SUNAT	SECCIÓN DE AUDITORÍA	VERIFICACIONES E INSPECCIONES MASIVAS	- . -	- . -	- . -
SUNAT	SECCIÓN DE AUDITORÍA	ACTAS DE RECONOCIMIENTO	- . -	- . -	- . -
SUNAT	SECCIÓN DE AUDITORÍA	ACTAS PREVENTIVAS	- . -	- . -	- . -
SUNAT	SECCIÓN DE AUDITORÍA	DISPOSICIONES DE BIENES Y MERCANCÍAS	- . -	- . -	- . -
SUNAT	SECCIÓN DE AUDITORÍA	CAMPAÑAS DE FORMALIZACIÓN E INFORMACIÓN	- . -	- . -	- . -
SUNAT	SECCIÓN DE AUDITORÍA	CONSTANCIAS DE COLOCACIÓN DE CARTELES OFICIALES	- . -	- . -	- . -
SUNAT	SECCIÓN DE AUDITORÍA	MANIFIESTOS TERRESTRES DE PASAJEROS	- . -	- . -	- . -
SUNAT	SECCIÓN DE AUDITORÍA	NOTAS DE DEVOLUCIÓN Y/O RESTITUCIÓN	- . -	- . -	- . -
SUNAT	SECCIÓN DE AUDITORÍA	CORRESPONDENCIA	- . -	- . -	- . -
SUNAT	SECCIÓN DE CONTROL DE LA DEUDA Y COBRANZA	RESOLUCIONES DE OFICINA ZONAL CLASIFICADAS DE TRIBUTOS INTERNOS	- . -	- . -	- . -
SUNAT	SECCIÓN DE CONTROL DE LA DEUDA Y COBRANZA	RESOLUCIONES DE OFICINA ZONAL DE TRIBUTOS INTERNOS	- . -	- . -	- . -
SUNAT	SECCIÓN DE CONTROL DE LA DEUDA Y COBRANZA	RESOLUCIONES COACTIVAS	- . -	- . -	- . -
SUNAT	SECCIÓN DE CONTROL DE LA DEUDA Y COBRANZA	ACCIONES DE COBRANZA COACTIVA	- . -	- . -	- . -
SUNAT	SECCIÓN DE CONTROL DE LA DEUDA Y COBRANZA	NOTIFICACIONES	- . -	- . -	- . -
SUNAT	SECCIÓN DE CONTROL DE LA DEUDA Y COBRANZA	VALORES	- . -	- . -	- . -
SUNAT	SECCIÓN DE CONTROL DE LA DEUDA Y COBRANZA	FRACCIONAMIENTOS	- . -	- . -	- . -
SUNAT	SECCIÓN DE CONTROL DE LA DEUDA Y COBRANZA	PRESCRIPCIONES	- . -	- . -	- . -
SUNAT	SECCIÓN DE CONTROL DE LA DEUDA Y COBRANZA	PROCEDIMIENTOS CONCURSALES	- . -	- . -	- . -
SUNAT	SECCIÓN DE CONTROL DE LA DEUDA Y COBRANZA	PROCEDIMIENTOS NO CONTENCIOSOS	- . -	- . -	- . -
SUNAT	SECCIÓN DE CONTROL DE LA DEUDA Y COBRANZA	DETRACCIONES	- . -	- . -	- . -
SUNAT	SECCIÓN DE CONTROL DE LA DEUDA Y COBRANZA	MODIFICACIONES DE DATOS	- . -	- . -	- . -
SUNAT	SECCIÓN DE CONTROL DE LA DEUDA Y COBRANZA	INGRESOS POR RECAUDACIÓN Y REIMPUTACIÓN DE DETRACCIÓN	- . -	- . -	- . -
SUNAT	SECCIÓN DE CONTROL DE LA DEUDA Y COBRANZA	COMPENSACIONES DE RECAUDACIÓN	- . -	- . -	- . -
SUNAT	SECCIÓN DE CONTROL DE LA DEUDA Y COBRANZA	COMUNICACIONES DE INFRACCIÓN	- . -	- . -	- . -
SUNAT	SECCIÓN DE CONTROL DE LA DEUDA Y COBRANZA	RESOLUCIONES DE PUBLICACIÓN	- . -	- . -	- . -
SUNAT	SECCIÓN DE CONTROL DE LA DEUDA Y COBRANZA	BAJAS DE OFICIO	- . -	- . -	- . -
SUNAT	SECCIÓN DE CONTROL DE LA DEUDA Y COBRANZA	CONFIRMACIONES DE DOMICILIO FISCAL	- . -	- . -	- . -
SUNAT	SECCIÓN DE CONTROL DE LA DEUDA Y COBRANZA	INFORMES VINCULADOS A NOTIFICACIONES	- . -	- . -	- . -
SUNAT	SECCIÓN DE CONTROL DE LA DEUDA Y COBRANZA	RECONOCIMIENTOS DE PAGOS POR ERROR	- . -	- . -	- . -
SUNAT	SECCIÓN DE CONTROL DE LA DEUDA Y COBRANZA	ESCRITOS DEL CONTRIBUYENTE	- . -	- . -	- . -
SUNAT	SECCIÓN DE CONTROL DE LA DEUDA Y COBRANZA	COMUNICACIONES AL CONTRIBUYENTE	- . -	- . -	- . -
SUNAT	SECCIÓN DE CONTROL DE LA DEUDA Y COBRANZA	COMPROBANTES DE ENTREGA DE CHEQUE	- . -	- . -	- . -
SUNAT	SECCIÓN DE CONTROL DE LA DEUDA Y COBRANZA	INFORMACIÓN CLASIFICADA	- . -	- . -	- . -
SUNAT	SECCIÓN DE CONTROL DE LA DEUDA Y COBRANZA	CORRESPONDENCIA	- . -	- . -	- . -
SUNAT	SECCIÓN DE SERVICIOS AL CONTRIBUYENTE	RESOLUCIONES DE OFICINA ZONAL CLASIFICADAS DE TRIBUTOS INTERNOS	- . -	- . -	- . -
SUNAT	SECCIÓN DE SERVICIOS AL CONTRIBUYENTE	RESOLUCIONES DE OFICINA ZONAL DE TRIBUTOS INTERNOS	- . -	- . -	- . -
SUNAT	SECCIÓN DE SERVICIOS AL CONTRIBUYENTE	LOTES DE REGISTRO ÚNICO DE CONTRIBUYENTES	- . -	- . -	- . -
SUNAT	SECCIÓN DE SERVICIOS AL CONTRIBUYENTE	NOTIFICACIONES	- . -	- . -	- . -
SUNAT	SECCIÓN DE SERVICIOS AL CONTRIBUYENTE	COMPROBANTES POR OPERACIONES NO HABITUALES	- . -	- . -	- . -
SUNAT	SECCIÓN DE SERVICIOS AL CONTRIBUYENTE	DECLARACIONES JURADAS DE PAGOS	- . -	- . -	- . -

NIVEL DE ARCHIVO		Central <input type="checkbox"/>	Gestión <input checked="" type="checkbox"/>	Desconcentrado <input type="checkbox"/>	Periférico* <input type="checkbox"/>
NOMBRE O DENOMINACIÓN DEL ARCHIVO					
FONDO(s)	SECCIÓN	SERIE DOCUMENTAL	FECHAS EXTREMAS AÑO DESDE	FECHAS EXTREMAS AÑO HASTA	CANTIDAD DE UNIDADES DE CONSERVACIÓN
SUNAT	SECCIÓN DE SERVICIOS AL CONTRIBUYENTE	CERTIFICADOS DE RESIDENCIA	- . -	- . -	- . -
SUNAT	SECCIÓN DE SERVICIOS AL CONTRIBUYENTE	CONFIRMACIONES DE DOMICILIO FISCAL	- . -	- . -	- . -
SUNAT	SECCIÓN DE SERVICIOS AL CONTRIBUYENTE	CONFRONTACIONES DE OPERACIONES AUTODECLARADAS	- . -	- . -	- . -
SUNAT	SECCIÓN DE SERVICIOS AL CONTRIBUYENTE	RESOLUCIONES DE PUBLICACIÓN	- . -	- . -	- . -
SUNAT	SECCIÓN DE SERVICIOS AL CONTRIBUYENTE	ESCRITOS DEL CONTRIBUYENTE	- . -	- . -	- . -
SUNAT	SECCIÓN DE SERVICIOS AL CONTRIBUYENTE	BOLETAS POR CANCELACIÓN DE VALORES	- . -	- . -	- . -
SUNAT	SECCIÓN DE SERVICIOS AL CONTRIBUYENTE	INFORMACIÓN CLASIFICADA	- . -	- . -	- . -
SUNAT	SECCIÓN DE SERVICIOS AL CONTRIBUYENTE	CORRESPONDENCIA	- . -	- . -	- . -
SUNAT	SECCIÓN DE SOPORTE ADMINISTRATIVO	TRANSFERENCIAS DE DOCUMENTOS	- . -	- . -	- . -
SUNAT	SECCIÓN DE SOPORTE ADMINISTRATIVO	LICENCIAS POR ENFERMEDAD	- . -	- . -	- . -
SUNAT	SECCIÓN DE SOPORTE ADMINISTRATIVO	PROCEDIMIENTOS DE SELECCIÓN PARA CONTRATACIONES	- . -	- . -	- . -
SUNAT	SECCIÓN DE SOPORTE ADMINISTRATIVO	ÓRDENES DE COMPRAS Y SERVICIOS	- . -	- . -	- . -
SUNAT	SECCIÓN DE SOPORTE ADMINISTRATIVO	RESOLUCIONES DE SOPORTE ADMINISTRATIVO	- . -	- . -	- . -
SUNAT	SECCIÓN DE SOPORTE ADMINISTRATIVO	ACTAS DE ENTREGA O SALIDA DE BIENES POR DEVOLUCIÓN	- . -	- . -	- . -
SUNAT	SECCIÓN DE SOPORTE ADMINISTRATIVO	ACTAS DE ENTREGA O SALIDA DE BIENES POR DISPOSICIÓN	- . -	- . -	- . -
SUNAT	SECCIÓN DE SOPORTE ADMINISTRATIVO	ACTAS DE RECEPCIÓN O INGRESO DE BIENES	- . -	- . -	- . -
SUNAT	SECCIÓN DE SOPORTE ADMINISTRATIVO	ACTAS DE ENTREGA DE GARANTÍAS	- . -	- . -	- . -
SUNAT	SECCIÓN DE SOPORTE ADMINISTRATIVO	INFORMACIÓN CLASIFICADA	- . -	- . -	- . -
SUNAT	SECCIÓN DE SOPORTE ADMINISTRATIVO	ESCRITOS DEL CONTRIBUYENTE	- . -	- . -	- . -
SUNAT	SECCIÓN DE SOPORTE ADMINISTRATIVO	CONTROLES DE AGENCIAS DE ADUANAS	- . -	- . -	- . -
SUNAT	SECCIÓN DE SOPORTE ADMINISTRATIVO	DISPOSICIONES DE BIENES DE USO Y CONSUMO	- . -	- . -	- . -
SUNAT	SECCIÓN DE SOPORTE ADMINISTRATIVO	INFORMES DE EJECUCIÓN CONTRACTUAL	- . -	- . -	- . -
SUNAT	SECCIÓN DE SOPORTE ADMINISTRATIVO	MOVIMIENTOS DE BIENES PATRIMONIALES	- . -	- . -	- . -
SUNAT	SECCIÓN DE SOPORTE ADMINISTRATIVO	MOVIMIENTOS DE BIENES DE USO Y CONSUMO	- . -	- . -	- . -
SUNAT	SECCIÓN DE SOPORTE ADMINISTRATIVO	PEDIDOS DE SERVICIOS	- . -	- . -	- . -
SUNAT	SECCIÓN DE SOPORTE ADMINISTRATIVO	REGISTROS DE CAJA CHICA	- . -	- . -	- . -
SUNAT	SECCIÓN DE SOPORTE ADMINISTRATIVO	REQUERIMIENTOS DE DOCUMENTACIÓN	- . -	- . -	- . -
SUNAT	SECCIÓN DE SOPORTE ADMINISTRATIVO	CORRESPONDENCIA	- . -	- . -	- . -
SUNAT	GERENCIA DE CONTROL DE LA DEUDA	INFORMACIÓN CLASIFICADA	- . -	- . -	- . -
SUNAT	GERENCIA DE CONTROL DE LA DEUDA	CORRESPONDENCIA	- . -	- . -	- . -
SUNAT	DIVISIÓN DE CONTROL DE LA DEUDA I	INFORMACIÓN CLASIFICADA	- . -	- . -	- . -
SUNAT	DIVISIÓN DE CONTROL DE LA DEUDA I	CORRESPONDENCIA	- . -	- . -	- . -
SUNAT	SECCIÓN DE LIQUIDACIÓN DE SALDOS DEUDORES Y GESTIÓN DE ADEUDOS	RESOLUCIONES DE INTENDENCIA CLASIFICADAS DE TRIBUTOS INTERNOS	- . -	- . -	- . -
SUNAT	SECCIÓN DE LIQUIDACIÓN DE SALDOS DEUDORES Y GESTIÓN DE ADEUDOS	RESOLUCIONES DE INTENDENCIA DE TRIBUTOS INTERNOS	- . -	- . -	- . -
SUNAT	SECCIÓN DE LIQUIDACIÓN DE SALDOS DEUDORES Y GESTIÓN DE ADEUDOS	VALORES	- . -	- . -	- . -
SUNAT	SECCIÓN DE LIQUIDACIÓN DE SALDOS DEUDORES Y GESTIÓN DE ADEUDOS	ESCRITOS DEL CONTRIBUYENTE	- . -	- . -	- . -
SUNAT	SECCIÓN DE LIQUIDACIÓN DE SALDOS DEUDORES Y GESTIÓN DE ADEUDOS	COMUNICACIONES AL CONTRIBUYENTE	- . -	- . -	- . -
SUNAT	SECCIÓN DE LIQUIDACIÓN DE SALDOS DEUDORES Y GESTIÓN DE ADEUDOS	COMUNICACIONES DE ERROR MATERIAL	- . -	- . -	- . -
SUNAT	SECCIÓN DE LIQUIDACIÓN DE SALDOS DEUDORES Y GESTIÓN DE ADEUDOS	CORRESPONDENCIA	- . -	- . -	- . -

NIVEL DE ARCHIVO		Central <input type="checkbox"/>	Gestión <input checked="" type="checkbox"/>	Desconcentrado <input type="checkbox"/>	Periférico* <input type="checkbox"/>
NOMBRE O DENOMINACIÓN DEL ARCHIVO					
FONDO(s)	SECCIÓN	SERIE DOCUMENTAL	FECHAS EXTREMAS AÑO DESDE	FECHAS EXTREMAS AÑO HASTA	CANTIDAD DE UNIDADES DE CONSERVACIÓN
SUNAT	SECCIÓN DE FINANCIAMIENTO DE DEUDA	RESOLUCIONES DE INTENDENCIA CLASIFICADAS DE TRIBUTOS INTERNOS	- . .	- . .	- . .
SUNAT	SECCIÓN DE FINANCIAMIENTO DE DEUDA	FRACCIONAMIENTOS	- . .	- . .	- . .
SUNAT	SECCIÓN DE FINANCIAMIENTO DE DEUDA	PROCEDIMIENTOS CONCURSALES	- . .	- . .	- . .
SUNAT	SECCIÓN DE FINANCIAMIENTO DE DEUDA	ESCRITOS DEL CONTRIBUYENTE	- . .	- . .	- . .
SUNAT	SECCIÓN DE FINANCIAMIENTO DE DEUDA	COMUNICACIONES AL CONTRIBUYENTE	- . .	- . .	- . .
SUNAT	SECCIÓN DE FINANCIAMIENTO DE DEUDA	CORRESPONDENCIA	- . .	- . .	- . .
SUNAT	DIVISIÓN DE CONTROL DE LA DEUDA II	INFORMACIÓN CLASIFICADA	- . .	- . .	- . .
SUNAT	DIVISIÓN DE CONTROL DE LA DEUDA II	CORRESPONDENCIA	- . .	- . .	- . .
SUNAT	SECCIÓN DE NO CONTENCIOSOS VINCULADOS A LA DETERMINACIÓN DE LA DEUDA	RESOLUCIONES DE INTENDENCIA CLASIFICADAS DE TRIBUTOS INTERNOS	- . .	- . .	- . .
SUNAT	SECCIÓN DE NO CONTENCIOSOS VINCULADOS A LA DETERMINACIÓN DE LA DEUDA	PRESCRIPCIONES	- . .	- . .	- . .
SUNAT	SECCIÓN DE NO CONTENCIOSOS VINCULADOS A LA DETERMINACIÓN DE LA DEUDA	PROCEDIMIENTOS NO CONTENCIOSOS	- . .	- . .	- . .
SUNAT	SECCIÓN DE NO CONTENCIOSOS VINCULADOS A LA DETERMINACIÓN DE LA DEUDA	COMPENSACIONES DE RECAUDACIÓN	- . .	- . .	- . .
SUNAT	SECCIÓN DE NO CONTENCIOSOS VINCULADOS A LA DETERMINACIÓN DE LA DEUDA	MODIFICACIONES DE DATOS	- . .	- . .	- . .
SUNAT	SECCIÓN DE NO CONTENCIOSOS VINCULADOS A LA DETERMINACIÓN DE LA DEUDA	RECONOCIMIENTOS DE PAGOS POR ERROR	- . .	- . .	- . .
SUNAT	SECCIÓN DE NO CONTENCIOSOS VINCULADOS A LA DETERMINACIÓN DE LA DEUDA	ESCRITOS DEL CONTRIBUYENTE	- . .	- . .	- . .
SUNAT	SECCIÓN DE NO CONTENCIOSOS VINCULADOS A LA DETERMINACIÓN DE LA DEUDA	COMUNICACIONES AL CONTRIBUYENTE	- . .	- . .	- . .
SUNAT	SECCIÓN DE NO CONTENCIOSOS VINCULADOS A LA DETERMINACIÓN DE LA DEUDA	CORRESPONDENCIA	- . .	- . .	- . .
SUNAT	SECCIÓN DE NO CONTENCIOSOS NO VINCULADOS A LA DETERMINACIÓN DE LA DEUDA Y OTROS PROCEDIMIENTOS	RESOLUCIONES DE INTENDENCIA CLASIFICADAS DE TRIBUTOS INTERNOS	- . .	- . .	- . .
SUNAT	SECCIÓN DE NO CONTENCIOSOS NO VINCULADOS A LA DETERMINACIÓN DE LA DEUDA Y OTROS PROCEDIMIENTOS	RESOLUCIONES DE INTENDENCIA DE TRIBUTOS INTERNOS	- . .	- . .	- . .
SUNAT	SECCIÓN DE NO CONTENCIOSOS NO VINCULADOS A LA DETERMINACIÓN DE LA DEUDA Y OTROS PROCEDIMIENTOS	LOTES DE REGISTRO ÚNICO DE CONTRIBUYENTES	- . .	- . .	- . .
SUNAT	SECCIÓN DE NO CONTENCIOSOS NO VINCULADOS A LA DETERMINACIÓN DE LA DEUDA Y OTROS PROCEDIMIENTOS	INGRESOS POR RECAUDACIÓN Y REIMPUTACIÓN DE DETRACCIÓN	- . .	- . .	- . .
SUNAT	SECCIÓN DE NO CONTENCIOSOS NO VINCULADOS A LA DETERMINACIÓN DE LA DEUDA Y OTROS PROCEDIMIENTOS	DETRACCIONES	- . .	- . .	- . .
SUNAT	SECCIÓN DE NO CONTENCIOSOS NO VINCULADOS A LA DETERMINACIÓN DE LA DEUDA Y OTROS PROCEDIMIENTOS	ESCRITOS DEL CONTRIBUYENTE	- . .	- . .	- . .
SUNAT	SECCIÓN DE NO CONTENCIOSOS NO VINCULADOS A LA DETERMINACIÓN DE LA DEUDA Y OTROS PROCEDIMIENTOS	COMUNICACIONES AL CONTRIBUYENTE	- . .	- . .	- . .
SUNAT	SECCIÓN DE NO CONTENCIOSOS NO VINCULADOS A LA DETERMINACIÓN DE LA DEUDA Y OTROS PROCEDIMIENTOS	CORRESPONDENCIA	- . .	- . .	- . .
SUNAT	GERENCIA DE COBRANZA	INFORMACIÓN CLASIFICADA	- . .	- . .	- . .
SUNAT	GERENCIA DE COBRANZA	COMUNICACIONES AL CONTRIBUYENTE	- . .	- . .	- . .
SUNAT	GERENCIA DE COBRANZA	CORRESPONDENCIA	- . .	- . .	- . .
SUNAT	DIVISIÓN DE SELECCIÓN Y PROGRAMACIÓN DE COBRANZA	INFORMACIÓN CLASIFICADA	- . .	- . .	- . .

NIVEL DE ARCHIVO		Central <input type="checkbox"/>	Gestión <input checked="" type="checkbox"/>	Desconcentrado <input type="checkbox"/>	Periférico* <input type="checkbox"/>
NOMBRE O DENOMINACIÓN DEL ARCHIVO					
FONDO(s)	SECCIÓN	SERIE DOCUMENTAL	FECHAS EXTREMAS AÑO DESDE	FECHAS EXTREMAS AÑO HASTA	CANTIDAD DE UNIDADES DE CONSERVACIÓN
SUNAT	DIVISIÓN DE SELECCIÓN Y PROGRAMACIÓN DE COBRANZA	CORRESPONDENCIA	- . -	- . -	- . -
SUNAT	DIVISIÓN DE COBRANZA DE OFICINA Y SOPORTE	INFORMACIÓN CLASIFICADA	- . -	- . -	- . -
SUNAT	DIVISIÓN DE COBRANZA DE OFICINA Y SOPORTE	CORRESPONDENCIA	- . -	- . -	- . -
SUNAT	SECCIÓN DE COBRANZA DE OFICINA Y SOPORTE I	RESOLUCIONES DE INTENDENCIA CLASIFICADAS DE TRIBUTOS INTERNOS	- . -	- . -	- . -
SUNAT	SECCIÓN DE COBRANZA DE OFICINA Y SOPORTE I	RESOLUCIONES DE INTENDENCIA DE TRIBUTOS INTERNOS	- . -	- . -	- . -
SUNAT	SECCIÓN DE COBRANZA DE OFICINA Y SOPORTE I	RESOLUCIONES COACTIVAS	- . -	- . -	- . -
SUNAT	SECCIÓN DE COBRANZA DE OFICINA Y SOPORTE I	ACCIONES DE COBRANZA COACTIVA	- . -	- . -	- . -
SUNAT	SECCIÓN DE COBRANZA DE OFICINA Y SOPORTE I	ESCRITOS DEL CONTRIBUYENTE	- . -	- . -	- . -
SUNAT	SECCIÓN DE COBRANZA DE OFICINA Y SOPORTE II	RESOLUCIONES COACTIVAS	- . -	- . -	- . -
SUNAT	SECCIÓN DE COBRANZA DE OFICINA Y SOPORTE II	ACCIONES DE COBRANZA COACTIVA	- . -	- . -	- . -
SUNAT	SECCIÓN DE COBRANZA DE OFICINA Y SOPORTE II	ESCRITOS DEL CONTRIBUYENTE	- . -	- . -	- . -
SUNAT	DIVISIÓN DE COBRANZA DE CAMPO	INFORMACIÓN CLASIFICADA	- . -	- . -	- . -
SUNAT	DIVISIÓN DE COBRANZA DE CAMPO	CORRESPONDENCIA	- . -	- . -	- . -
SUNAT	SECCIÓN DE COBRANZA DE CAMPO I	RESOLUCIONES COACTIVAS	- . -	- . -	- . -
SUNAT	SECCIÓN DE COBRANZA DE CAMPO I	ACCIONES DE COBRANZA COACTIVA	- . -	- . -	- . -
SUNAT	SECCIÓN DE COBRANZA DE CAMPO I	ESCRITOS DEL CONTRIBUYENTE	- . -	- . -	- . -
SUNAT	SECCIÓN DE COBRANZA DE CAMPO II	RESOLUCIONES COACTIVAS	- . -	- . -	- . -
SUNAT	SECCIÓN DE COBRANZA DE CAMPO II	ACCIONES DE COBRANZA COACTIVA	- . -	- . -	- . -
SUNAT	SECCIÓN DE COBRANZA DE CAMPO II	ESCRITOS DEL CONTRIBUYENTE	- . -	- . -	- . -
SUNAT	GERENCIA DE CONTROL DEL CUMPLIMIENTO	INFORMACIÓN CLASIFICADA	- . -	- . -	- . -
SUNAT	GERENCIA DE CONTROL DEL CUMPLIMIENTO	COMUNICACIONES AL CONTRIBUYENTE	- . -	- . -	- . -
SUNAT	GERENCIA DE CONTROL DEL CUMPLIMIENTO	ESCRITOS DEL CONTRIBUYENTE	- . -	- . -	- . -
SUNAT	GERENCIA DE CONTROL DEL CUMPLIMIENTO	CORRESPONDENCIA	- . -	- . -	- . -
SUNAT	DIVISIÓN DE PROGRAMACIÓN DE CONTROL E INDUCCIÓN	RESOLUCIONES DE INTENDENCIA CLASIFICADAS DE TRIBUTOS INTERNOS	- . -	- . -	- . -
SUNAT	DIVISIÓN DE PROGRAMACIÓN DE CONTROL E INDUCCIÓN	RESOLUCIONES DE INTENDENCIA DE TRIBUTOS INTERNOS	- . -	- . -	- . -
SUNAT	DIVISIÓN DE PROGRAMACIÓN DE CONTROL E INDUCCIÓN	PAPELES DE TRABAJO DE FISCALIZACIÓN	- . -	- . -	- . -
SUNAT	DIVISIÓN DE PROGRAMACIÓN DE CONTROL E INDUCCIÓN	VALORES	- . -	- . -	- . -
SUNAT	DIVISIÓN DE PROGRAMACIÓN DE CONTROL E INDUCCIÓN	RECURSOS IMPUGNATORIOS	- . -	- . -	- . -
SUNAT	DIVISIÓN DE PROGRAMACIÓN DE CONTROL E INDUCCIÓN	ACCIONES INDUCTIVAS PRESENCIALES	- . -	- . -	- . -
SUNAT	DIVISIÓN DE PROGRAMACIÓN DE CONTROL E INDUCCIÓN	ACCIONES INDUCTIVAS NO PRESENCIALES	- . -	- . -	- . -
SUNAT	DIVISIÓN DE PROGRAMACIÓN DE CONTROL E INDUCCIÓN	COMUNICACIONES DE ERROR MATERIAL	- . -	- . -	- . -
SUNAT	DIVISIÓN DE PROGRAMACIÓN DE CONTROL E INDUCCIÓN	ESCRITOS DEL CONTRIBUYENTE	- . -	- . -	- . -
SUNAT	DIVISIÓN DE PROGRAMACIÓN DE CONTROL E INDUCCIÓN	COMUNICACIONES AL CONTRIBUYENTE	- . -	- . -	- . -
SUNAT	DIVISIÓN DE PROGRAMACIÓN DE CONTROL E INDUCCIÓN	INFORMACIÓN CLASIFICADA	- . -	- . -	- . -
SUNAT	DIVISIÓN DE PROGRAMACIÓN DE CONTROL E INDUCCIÓN	CORRESPONDENCIA	- . -	- . -	- . -
SUNAT	DIVISIÓN DE CONTROL MASIVO	PROCEDIMIENTOS NO CONTENCIOSOS	- . -	- . -	- . -
SUNAT	DIVISIÓN DE CONTROL MASIVO	COMUNICACIONES DE ERROR MATERIAL	- . -	- . -	- . -
SUNAT	DIVISIÓN DE CONTROL MASIVO	INFORMACIÓN CLASIFICADA	- . -	- . -	- . -
SUNAT	DIVISIÓN DE CONTROL MASIVO	CORRESPONDENCIA	- . -	- . -	- . -
SUNAT	SECCIÓN DE CONTROL MASIVO I	CORRESPONDENCIA	- . -	- . -	- . -
SUNAT	SECCIÓN DE CONTROL MASIVO II	CORRESPONDENCIA	- . -	- . -	- . -
SUNAT	SECCIÓN DE CONTROL MASIVO III	CORRESPONDENCIA	- . -	- . -	- . -
SUNAT	SECCIÓN DE CONTROL MASIVO IV	CORRESPONDENCIA	- . -	- . -	- . -
SUNAT	DIVISIÓN DE ACCIONES INDUCTIVAS	PROCEDIMIENTOS NO CONTENCIOSOS	- . -	- . -	- . -
SUNAT	DIVISIÓN DE ACCIONES INDUCTIVAS	COMUNICACIONES DE ERROR MATERIAL	- . -	- . -	- . -

NIVEL DE ARCHIVO		Central <input type="checkbox"/>	Gestión <input checked="" type="checkbox"/>	Desconcentrado <input type="checkbox"/>	Periférico* <input type="checkbox"/>
NOMBRE O DENOMINACIÓN DEL ARCHIVO					
FONDO(s)	SECCIÓN	SERIE DOCUMENTAL	FECHAS EXTREMAS AÑO DESDE	FECHAS EXTREMAS AÑO HASTA	CANTIDAD DE UNIDADES DE CONSERVACIÓN
SUNAT	DIVISIÓN DE ACCIONES INDUCTIVAS	INFORMACIÓN CLASIFICADA	- . -	- . -	- . -
SUNAT	DIVISIÓN DE ACCIONES INDUCTIVAS	CORRESPONDENCIA	- . -	- . -	- . -
SUNAT	SECCIÓN DE ACCIONES INDUCTIVAS PRESENCIALES	ESCRITOS DEL CONTRIBUYENTE	- . -	- . -	- . -
SUNAT	SECCIÓN DE ACCIONES INDUCTIVAS PRESENCIALES	CORRESPONDENCIA	- . -	- . -	- . -
SUNAT	SECCIÓN DE ACCIONES INDUCTIVAS NO PRESENCIALES	ESCRITOS DEL CONTRIBUYENTE	- . -	- . -	- . -
SUNAT	SECCIÓN DE ACCIONES INDUCTIVAS NO PRESENCIALES	CORRESPONDENCIA	- . -	- . -	- . -
SUNAT	GERENCIA DE OPERACIONES ESPECIALES CONTRA LA INFORMALIDAD	INFORMACIÓN CLASIFICADA	- . -	- . -	- . -
SUNAT	GERENCIA DE OPERACIONES ESPECIALES CONTRA LA INFORMALIDAD	CORRESPONDENCIA	- . -	- . -	- . -
SUNAT	DIVISIÓN DE SELECCIÓN Y PROGRAMACIÓN DE OPERACIONES	IMPRENTAS Y COMPROBANTES DE PAGO	- . -	- . -	- . -
SUNAT	DIVISIÓN DE SELECCIÓN Y PROGRAMACIÓN DE OPERACIONES	VALORES	- . -	- . -	- . -
SUNAT	DIVISIÓN DE SELECCIÓN Y PROGRAMACIÓN DE OPERACIONES	PROCEDIMIENTOS NO CONTENCIOSOS	- . -	- . -	- . -
SUNAT	DIVISIÓN DE SELECCIÓN Y PROGRAMACIÓN DE OPERACIONES	COMUNICACIONES DE ERROR MATERIAL	- . -	- . -	- . -
SUNAT	DIVISIÓN DE SELECCIÓN Y PROGRAMACIÓN DE OPERACIONES	INFORMACIÓN CLASIFICADA	- . -	- . -	- . -
SUNAT	DIVISIÓN DE SELECCIÓN Y PROGRAMACIÓN DE OPERACIONES	ESCRITOS DEL CONTRIBUYENTE	- . -	- . -	- . -
SUNAT	DIVISIÓN DE SELECCIÓN Y PROGRAMACIÓN DE OPERACIONES	ACTAS DE RECONOCIMIENTO	- . -	- . -	- . -
SUNAT	DIVISIÓN DE SELECCIÓN Y PROGRAMACIÓN DE OPERACIONES	CORRESPONDENCIA	- . -	- . -	- . -
SUNAT	DIVISIÓN DE CONTROL DE TRANSPORTE	ACTAS PROBATORIAS	- . -	- . -	- . -
SUNAT	DIVISIÓN DE CONTROL DE TRANSPORTE	INFORMACIÓN CLASIFICADA	- . -	- . -	- . -
SUNAT	DIVISIÓN DE CONTROL DE TRANSPORTE	ACTAS PREVENTIVAS	- . -	- . -	- . -
SUNAT	DIVISIÓN DE CONTROL DE TRANSPORTE	VERIFICACIONES E INSPECCIONES MASIVAS	- . -	- . -	- . -
SUNAT	DIVISIÓN DE CONTROL DE TRANSPORTE	MANIFIESTOS TERRESTRES DE PASAJEROS	- . -	- . -	- . -
SUNAT	DIVISIÓN DE CONTROL DE TRANSPORTE	CORRESPONDENCIA	- . -	- . -	- . -
SUNAT	SECCIÓN PUESTOS DE CONTROL	CORRESPONDENCIA	- . -	- . -	- . -
SUNAT	SECCIÓN CONTROL URBANO Y ACREDITACIONES	COMISOS DE BIENES	- . -	- . -	- . -
SUNAT	SECCIÓN CONTROL URBANO Y ACREDITACIONES	INTERNAMIENTOS TEMPORALES DE VEHÍCULOS	- . -	- . -	- . -
SUNAT	SECCIÓN CONTROL URBANO Y ACREDITACIONES	VALORES	- . -	- . -	- . -
SUNAT	SECCIÓN CONTROL URBANO Y ACREDITACIONES	PROCEDIMIENTOS NO CONTENCIOSOS	- . -	- . -	- . -
SUNAT	SECCIÓN CONTROL URBANO Y ACREDITACIONES	CORRESPONDENCIA	- . -	- . -	- . -
SUNAT	DIVISIÓN DE CONTROL DE OPERACIONES	INFORMACIÓN CLASIFICADA	- . -	- . -	- . -
SUNAT	DIVISIÓN DE CONTROL DE OPERACIONES	CORRESPONDENCIA	- . -	- . -	- . -
SUNAT	SECCIÓN CONTROL DE OPERACIONES I	CIERRES DE ESTABLECIMIENTOS	- . -	- . -	- . -
SUNAT	SECCIÓN CONTROL DE OPERACIONES I	ACTAS PROBATORIAS	- . -	- . -	- . -
SUNAT	SECCIÓN CONTROL DE OPERACIONES I	ACTAS PREVENTIVAS	- . -	- . -	- . -
SUNAT	SECCIÓN CONTROL DE OPERACIONES I	VERIFICACIONES E INSPECCIONES MASIVAS	- . -	- . -	- . -
SUNAT	SECCIÓN CONTROL DE OPERACIONES I	CONSTANCIAS DE COLOCACIÓN DE CARTELES OFICIALES	- . -	- . -	- . -
SUNAT	SECCIÓN CONTROL DE OPERACIONES I	NOTAS DE DEVOLUCIÓN Y/O RESTITUCIÓN	- . -	- . -	- . -
SUNAT	SECCIÓN CONTROL DE OPERACIONES I	CAMPAÑAS DE FORMALIZACIÓN E INFORMACIÓN	- . -	- . -	- . -
SUNAT	SECCIÓN CONTROL DE OPERACIONES I	CORRESPONDENCIA	- . -	- . -	- . -
SUNAT	SECCIÓN CONTROL DE OPERACIONES II	CIERRES DE ESTABLECIMIENTOS	- . -	- . -	- . -
SUNAT	SECCIÓN CONTROL DE OPERACIONES II	ACTAS PROBATORIAS	- . -	- . -	- . -
SUNAT	SECCIÓN CONTROL DE OPERACIONES II	ACTAS PREVENTIVAS	- . -	- . -	- . -
SUNAT	SECCIÓN CONTROL DE OPERACIONES II	VERIFICACIONES E INSPECCIONES MASIVAS	- . -	- . -	- . -
SUNAT	SECCIÓN CONTROL DE OPERACIONES II	CONSTANCIAS DE COLOCACIÓN DE CARTELES OFICIALES	- . -	- . -	- . -

NIVEL DE ARCHIVO		Central <input type="checkbox"/>	Gestión <input checked="" type="checkbox"/>	Desconcentrado <input type="checkbox"/>	Periférico* <input type="checkbox"/>
NOMBRE O DENOMINACIÓN DEL ARCHIVO					
FONDO(s)	SECCIÓN	SERIE DOCUMENTAL	FECHAS EXTREMAS AÑO DESDE	FECHAS EXTREMAS AÑO HASTA	CANTIDAD DE UNIDADES DE CONSERVACIÓN
SUNAT	SECCIÓN CONTROL DE OPERACIONES II	CAMPAÑAS DE FORMALIZACIÓN E INFORMACIÓN	- . -	- . -	- . -
SUNAT	SECCIÓN CONTROL DE OPERACIONES II	CORRESPONDENCIA	- . -	- . -	- . -
SUNAT	GERENCIA DE RECLAMACIONES	INFORMACIÓN CLASIFICADA	- . -	- . -	- . -
SUNAT	GERENCIA DE RECLAMACIONES	CORRESPONDENCIA	- . -	- . -	- . -
SUNAT	DIVISIÓN DE RECLAMACIONES I	INFORMACIÓN CLASIFICADA	- . -	- . -	- . -
SUNAT	DIVISIÓN DE RECLAMACIONES I	CORRESPONDENCIA	- . -	- . -	- . -
SUNAT	DIVISIÓN DE RECLAMACIONES II	INFORMACIÓN CLASIFICADA	- . -	- . -	- . -
SUNAT	DIVISIÓN DE RECLAMACIONES II	CORRESPONDENCIA	- . -	- . -	- . -
SUNAT	DIVISIÓN DE ADMISIBILIDAD, PROGRAMACIÓN, APELACIONES Y TRANSPARENCIA	RESOLUCIONES DE INTENDENCIA CLASIFICADAS DE TRIBUTOS INTERNOS	- . -	- . -	- . -
SUNAT	DIVISIÓN DE ADMISIBILIDAD, PROGRAMACIÓN, APELACIONES Y TRANSPARENCIA	RESOLUCIONES DE INTENDENCIA DE TRIBUTOS INTERNOS	- . -	- . -	- . -
SUNAT	DIVISIÓN DE ADMISIBILIDAD, PROGRAMACIÓN, APELACIONES Y TRANSPARENCIA	RECURSOS IMPUGNATORIOS	- . -	- . -	- . -
SUNAT	DIVISIÓN DE ADMISIBILIDAD, PROGRAMACIÓN, APELACIONES Y TRANSPARENCIA	ESCRITOS DEL CONTRIBUYENTE	- . -	- . -	- . -
SUNAT	DIVISIÓN DE ADMISIBILIDAD, PROGRAMACIÓN, APELACIONES Y TRANSPARENCIA	INFORMACIÓN CLASIFICADA	- . -	- . -	- . -
SUNAT	DIVISIÓN DE ADMISIBILIDAD, PROGRAMACIÓN, APELACIONES Y TRANSPARENCIA	CORRESPONDENCIA	- . -	- . -	- . -
SUNAT	GERENCIA DE SERVICIOS AL CONTRIBUYENTE	RESOLUCIONES DE INTENDENCIA CLASIFICADAS DE TRIBUTOS INTERNOS	- . -	- . -	- . -
SUNAT	GERENCIA DE SERVICIOS AL CONTRIBUYENTE	RESOLUCIONES DE INTENDENCIA DE TRIBUTOS INTERNOS	- . -	- . -	- . -
SUNAT	GERENCIA DE SERVICIOS AL CONTRIBUYENTE	COMUNICACIONES AL CONTRIBUYENTE	- . -	- . -	- . -
SUNAT	GERENCIA DE SERVICIOS AL CONTRIBUYENTE	INFORMACIÓN CLASIFICADA	- . -	- . -	- . -
SUNAT	GERENCIA DE SERVICIOS AL CONTRIBUYENTE	CORRESPONDENCIA	- . -	- . -	- . -
SUNAT	DIVISIÓN DE SERVICIOS AL CONTRIBUYENTE I	INFORMACIÓN CLASIFICADA	- . -	- . -	- . -
SUNAT	DIVISIÓN DE SERVICIOS AL CONTRIBUYENTE I	ESCRITOS DEL CONTRIBUYENTE	- . -	- . -	- . -
SUNAT	DIVISIÓN DE SERVICIOS AL CONTRIBUYENTE I	CORRESPONDENCIA	- . -	- . -	- . -
SUNAT	SECCIÓN DE SERVICIOS AL CONTRIBUYENTE I	LOTES DE REGISTRO ÚNICO DE CONTRIBUYENTES	- . -	- . -	- . -
SUNAT	SECCIÓN DE SERVICIOS AL CONTRIBUYENTE I	COMPROBANTES POR OPERACIONES NO HABITUALES	- . -	- . -	- . -
SUNAT	SECCIÓN DE SERVICIOS AL CONTRIBUYENTE I	CONFRONTACIONES DE OPERACIONES AUTODECLARADAS	- . -	- . -	- . -
SUNAT	SECCIÓN DE SERVICIOS AL CONTRIBUYENTE I	ESCRITOS DEL CONTRIBUYENTE	- . -	- . -	- . -
SUNAT	SECCIÓN DE SERVICIOS AL CONTRIBUYENTE I	CORRESPONDENCIA	- . -	- . -	- . -
SUNAT	SECCIÓN DE SERVICIOS AL CONTRIBUYENTE II	LOTES DE REGISTRO ÚNICO DE CONTRIBUYENTES	- . -	- . -	- . -
SUNAT	SECCIÓN DE SERVICIOS AL CONTRIBUYENTE II	COMPROBANTES POR OPERACIONES NO HABITUALES	- . -	- . -	- . -
SUNAT	SECCIÓN DE SERVICIOS AL CONTRIBUYENTE II	CONFRONTACIONES DE OPERACIONES AUTODECLARADAS	- . -	- . -	- . -
SUNAT	SECCIÓN DE SERVICIOS AL CONTRIBUYENTE II	ESCRITOS DEL CONTRIBUYENTE	- . -	- . -	- . -
SUNAT	SECCIÓN DE SERVICIOS AL CONTRIBUYENTE II	CORRESPONDENCIA	- . -	- . -	- . -
SUNAT	SECCIÓN DE SERVICIOS AL CONTRIBUYENTE III	LOTES DE REGISTRO ÚNICO DE CONTRIBUYENTES	- . -	- . -	- . -
SUNAT	SECCIÓN DE SERVICIOS AL CONTRIBUYENTE III	COMPROBANTES POR OPERACIONES NO HABITUALES	- . -	- . -	- . -
SUNAT	SECCIÓN DE SERVICIOS AL CONTRIBUYENTE III	CONFRONTACIONES DE OPERACIONES AUTODECLARADAS	- . -	- . -	- . -
SUNAT	SECCIÓN DE SERVICIOS AL CONTRIBUYENTE III	ESCRITOS DEL CONTRIBUYENTE	- . -	- . -	- . -
SUNAT	SECCIÓN DE SERVICIOS AL CONTRIBUYENTE III	BOLETAS POR CANCELACIÓN DE VALORES	- . -	- . -	- . -
SUNAT	SECCIÓN DE SERVICIOS AL CONTRIBUYENTE III	COMPROBANTES DE ENTREGA DE CHEQUE	- . -	- . -	- . -
SUNAT	SECCIÓN DE SERVICIOS AL CONTRIBUYENTE III	CORRESPONDENCIA	- . -	- . -	- . -
SUNAT	SECCIÓN DE SERVICIOS AL CONTRIBUYENTE IV	LOTES DE REGISTRO ÚNICO DE CONTRIBUYENTES	- . -	- . -	- . -

NIVEL DE ARCHIVO		Central <input type="checkbox"/>	Gestión <input checked="" type="checkbox"/>	Desconcentrado <input type="checkbox"/>	Periférico* <input type="checkbox"/>
NOMBRE O DENOMINACIÓN DEL ARCHIVO					
FONDO(s)	SECCIÓN	SERIE DOCUMENTAL	FECHAS EXTREMAS AÑO DESDE	FECHAS EXTREMAS AÑO HASTA	CANTIDAD DE UNIDADES DE CONSERVACIÓN
SUNAT	SECCIÓN DE SERVICIOS AL CONTRIBUYENTE IV	COMPROBANTES POR OPERACIONES NO HABITUALES	- . -	- . -	- . -
SUNAT	SECCIÓN DE SERVICIOS AL CONTRIBUYENTE IV	CONFRONTACIONES DE OPERACIONES AUTODECLARADAS	- . -	- . -	- . -
SUNAT	SECCIÓN DE SERVICIOS AL CONTRIBUYENTE IV	ESCRITOS DEL CONTRIBUYENTE	- . -	- . -	- . -
SUNAT	SECCIÓN DE SERVICIOS AL CONTRIBUYENTE IV	CORRESPONDENCIA	- . -	- . -	- . -
SUNAT	SECCIÓN DE SERVICIOS AL CONTRIBUYENTE V	LOTES DE REGISTRO ÚNICO DE CONTRIBUYENTES	- . -	- . -	- . -
SUNAT	SECCIÓN DE SERVICIOS AL CONTRIBUYENTE V	COMPROBANTES POR OPERACIONES NO HABITUALES	- . -	- . -	- . -
SUNAT	SECCIÓN DE SERVICIOS AL CONTRIBUYENTE V	CONFRONTACIONES DE OPERACIONES AUTODECLARADAS	- . -	- . -	- . -
SUNAT	SECCIÓN DE SERVICIOS AL CONTRIBUYENTE V	ESCRITOS DEL CONTRIBUYENTE	- . -	- . -	- . -
SUNAT	SECCIÓN DE SERVICIOS AL CONTRIBUYENTE V	CORRESPONDENCIA	- . -	- . -	- . -
SUNAT	DIVISIÓN DE SERVICIOS AL CONTRIBUYENTE II	INFORMACIÓN CLASIFICADA	- . -	- . -	- . -
SUNAT	DIVISIÓN DE SERVICIOS AL CONTRIBUYENTE II	ESCRITOS DEL CONTRIBUYENTE	- . -	- . -	- . -
SUNAT	DIVISIÓN DE SERVICIOS AL CONTRIBUYENTE II	CORRESPONDENCIA	- . -	- . -	- . -
SUNAT	SECCIÓN DE SERVICIOS AL CONTRIBUYENTE VI	LOTES DE REGISTRO ÚNICO DE CONTRIBUYENTES	- . -	- . -	- . -
SUNAT	SECCIÓN DE SERVICIOS AL CONTRIBUYENTE VI	COMPROBANTES POR OPERACIONES NO HABITUALES	- . -	- . -	- . -
SUNAT	SECCIÓN DE SERVICIOS AL CONTRIBUYENTE VI	CONFRONTACIONES DE OPERACIONES AUTODECLARADAS	- . -	- . -	- . -
SUNAT	SECCIÓN DE SERVICIOS AL CONTRIBUYENTE VI	ESCRITOS DEL CONTRIBUYENTE	- . -	- . -	- . -
SUNAT	SECCIÓN DE SERVICIOS AL CONTRIBUYENTE VI	CORRESPONDENCIA	- . -	- . -	- . -
SUNAT	SECCIÓN DE SERVICIOS AL CONTRIBUYENTE VII	LOTES DE REGISTRO ÚNICO DE CONTRIBUYENTES	- . -	- . -	- . -
SUNAT	SECCIÓN DE SERVICIOS AL CONTRIBUYENTE VII	COMPROBANTES POR OPERACIONES NO HABITUALES	- . -	- . -	- . -
SUNAT	SECCIÓN DE SERVICIOS AL CONTRIBUYENTE VII	CONFRONTACIONES DE OPERACIONES AUTODECLARADAS	- . -	- . -	- . -
SUNAT	SECCIÓN DE SERVICIOS AL CONTRIBUYENTE VII	ESCRITOS DEL CONTRIBUYENTE	- . -	- . -	- . -
SUNAT	SECCIÓN DE SERVICIOS AL CONTRIBUYENTE VII	CORRESPONDENCIA	- . -	- . -	- . -
SUNAT	SECCIÓN DE SERVICIOS AL CONTRIBUYENTE VIII	LOTES DE REGISTRO ÚNICO DE CONTRIBUYENTES	- . -	- . -	- . -
SUNAT	SECCIÓN DE SERVICIOS AL CONTRIBUYENTE VIII	COMPROBANTES POR OPERACIONES NO HABITUALES	- . -	- . -	- . -
SUNAT	SECCIÓN DE SERVICIOS AL CONTRIBUYENTE VIII	CONFRONTACIONES DE OPERACIONES AUTODECLARADAS	- . -	- . -	- . -
SUNAT	SECCIÓN DE SERVICIOS AL CONTRIBUYENTE VIII	ESCRITOS DEL CONTRIBUYENTE	- . -	- . -	- . -
SUNAT	SECCIÓN DE SERVICIOS AL CONTRIBUYENTE VIII	CORRESPONDENCIA	- . -	- . -	- . -
SUNAT	SECCIÓN DE SERVICIOS AL CONTRIBUYENTE IX	LOTES DE REGISTRO ÚNICO DE CONTRIBUYENTES	- . -	- . -	- . -
SUNAT	SECCIÓN DE SERVICIOS AL CONTRIBUYENTE IX	COMPROBANTES POR OPERACIONES NO HABITUALES	- . -	- . -	- . -
SUNAT	SECCIÓN DE SERVICIOS AL CONTRIBUYENTE IX	CONFRONTACIONES DE OPERACIONES AUTODECLARADAS	- . -	- . -	- . -
SUNAT	SECCIÓN DE SERVICIOS AL CONTRIBUYENTE IX	ESCRITOS DEL CONTRIBUYENTE	- . -	- . -	- . -
SUNAT	SECCIÓN DE SERVICIOS AL CONTRIBUYENTE IX	CORRESPONDENCIA	- . -	- . -	- . -
SUNAT	GERENCIA DE SOPORTE ADMINISTRATIVO	LICENCIAS POR ENFERMEDAD	- . -	- . -	- . -
SUNAT	GERENCIA DE SOPORTE ADMINISTRATIVO	PROCEDIMIENTOS DE SELECCIÓN PARA CONTRATACIONES	- . -	- . -	- . -
SUNAT	GERENCIA DE SOPORTE ADMINISTRATIVO	ÓRDENES DE COMPRAS Y SERVICIOS	- . -	- . -	- . -
SUNAT	GERENCIA DE SOPORTE ADMINISTRATIVO	ACTAS DE ENTREGA DE GARANTÍAS	- . -	- . -	- . -
SUNAT	GERENCIA DE SOPORTE ADMINISTRATIVO	MOVIMIENTOS DE BIENES DE USO Y CONSUMO	- . -	- . -	- . -
SUNAT	GERENCIA DE SOPORTE ADMINISTRATIVO	REGISTROS DE CAJA CHICA	- . -	- . -	- . -
SUNAT	GERENCIA DE SOPORTE ADMINISTRATIVO	REQUERIMIENTOS DE DOCUMENTACIÓN	- . -	- . -	- . -
SUNAT	GERENCIA DE SOPORTE ADMINISTRATIVO	CORRESPONDENCIA	- . -	- . -	- . -
SUNAT	GERENCIA DE FISCALIZACIÓN	INFORMACIÓN CLASIFICADA	- . -	- . -	- . -
SUNAT	GERENCIA DE FISCALIZACIÓN	ESCRITOS DEL CONTRIBUYENTE	- . -	- . -	- . -
SUNAT	GERENCIA DE FISCALIZACIÓN	COMUNICACIONES AL CONTRIBUYENTE	- . -	- . -	- . -
SUNAT	GERENCIA DE FISCALIZACIÓN	CORRESPONDENCIA	- . -	- . -	- . -
SUNAT	DIVISIÓN DE PROGRAMACIÓN	RESOLUCIONES DE INTENDENCIA CLASIFICADAS DE TRIBUTOS INTERNOS	- . -	- . -	- . -

NIVEL DE ARCHIVO		Central <input type="checkbox"/>	Gestión <input checked="" type="checkbox"/>	Desconcentrado <input type="checkbox"/>	Periférico* <input type="checkbox"/>
NOMBRE O DENOMINACIÓN DEL ARCHIVO					
FONDO(s)	SECCIÓN	SERIE DOCUMENTAL	FECHAS EXTREMAS AÑO DESDE	FECHAS EXTREMAS AÑO HASTA	CANTIDAD DE UNIDADES DE CONSERVACIÓN
SUNAT	DIVISIÓN DE PROGRAMACIÓN	RESOLUCIONES DE INTENDENCIA DE TRIBUTOS INTERNOS	- . -	- . -	- . -
SUNAT	DIVISIÓN DE PROGRAMACIÓN	DENUNCIAS TRIBUTARIAS	- . -	- . -	- . -
SUNAT	DIVISIÓN DE PROGRAMACIÓN	DEVOLUCIONES	- . -	- . -	- . -
SUNAT	DIVISIÓN DE PROGRAMACIÓN	ESCRITOS DEL CONTRIBUYENTE	- . -	- . -	- . -
SUNAT	DIVISIÓN DE PROGRAMACIÓN	COMUNICACIONES AL CONTRIBUYENTE	- . -	- . -	- . -
SUNAT	DIVISIÓN DE PROGRAMACIÓN	INFORMACIÓN CLASIFICADA	- . -	- . -	- . -
SUNAT	DIVISIÓN DE PROGRAMACIÓN	CORRESPONDENCIA	- . -	- . -	- . -
SUNAT	DIVISIÓN DE FISCALIZACIÓN DE PRINCIPALES CONTRIBUYENTES	RESOLUCIONES DE INTENDENCIA CLASIFICADAS DE TRIBUTOS INTERNOS	- . -	- . -	- . -
SUNAT	DIVISIÓN DE FISCALIZACIÓN DE PRINCIPALES CONTRIBUYENTES	RESOLUCIONES DE INTENDENCIA DE TRIBUTOS INTERNOS	- . -	- . -	- . -
SUNAT	DIVISIÓN DE FISCALIZACIÓN DE PRINCIPALES CONTRIBUYENTES	PAPELES DE TRABAJO DE FISCALIZACIÓN	- . -	- . -	- . -
SUNAT	DIVISIÓN DE FISCALIZACIÓN DE PRINCIPALES CONTRIBUYENTES	PROCEDIMIENTOS NO CONTENCIOSOS	- . -	- . -	- . -
SUNAT	DIVISIÓN DE FISCALIZACIÓN DE PRINCIPALES CONTRIBUYENTES	COMUNICACIONES DE ERROR MATERIAL	- . -	- . -	- . -
SUNAT	DIVISIÓN DE FISCALIZACIÓN DE PRINCIPALES CONTRIBUYENTES	COMUNICACIONES AL CONTRIBUYENTE	- . -	- . -	- . -
SUNAT	DIVISIÓN DE FISCALIZACIÓN DE PRINCIPALES CONTRIBUYENTES	INFORMACIÓN CLASIFICADA	- . -	- . -	- . -
SUNAT	DIVISIÓN DE FISCALIZACIÓN DE PRINCIPALES CONTRIBUYENTES	CORRESPONDENCIA	- . -	- . -	- . -
SUNAT	DIVISIÓN DE FISCALIZACIÓN DE MEDIANOS CONTRIBUYENTES	RESOLUCIONES DE INTENDENCIA CLASIFICADAS DE TRIBUTOS INTERNOS	- . -	- . -	- . -
SUNAT	DIVISIÓN DE FISCALIZACIÓN DE MEDIANOS CONTRIBUYENTES	RESOLUCIONES DE INTENDENCIA DE TRIBUTOS INTERNOS	- . -	- . -	- . -
SUNAT	DIVISIÓN DE FISCALIZACIÓN DE MEDIANOS CONTRIBUYENTES	PAPELES DE TRABAJO DE FISCALIZACIÓN	- . -	- . -	- . -
SUNAT	DIVISIÓN DE FISCALIZACIÓN DE MEDIANOS CONTRIBUYENTES	PROCEDIMIENTOS NO CONTENCIOSOS	- . -	- . -	- . -
SUNAT	DIVISIÓN DE FISCALIZACIÓN DE MEDIANOS CONTRIBUYENTES	COMUNICACIONES DE ERROR MATERIAL	- . -	- . -	- . -
SUNAT	DIVISIÓN DE FISCALIZACIÓN DE MEDIANOS CONTRIBUYENTES	COMUNICACIONES AL CONTRIBUYENTE	- . -	- . -	- . -
SUNAT	DIVISIÓN DE FISCALIZACIÓN DE MEDIANOS CONTRIBUYENTES	INFORMACIÓN CLASIFICADA	- . -	- . -	- . -
SUNAT	DIVISIÓN DE FISCALIZACIÓN DE MEDIANOS CONTRIBUYENTES	CORRESPONDENCIA	- . -	- . -	- . -
SUNAT	DIVISIÓN DE ASUNTOS NO CONTENCIOSOS	PAPELES DE TRABAJO DE FISCALIZACIÓN	- . -	- . -	- . -
SUNAT	DIVISIÓN DE ASUNTOS NO CONTENCIOSOS	CERTIFICADOS DE RESIDENCIA	- . -	- . -	- . -
SUNAT	DIVISIÓN DE ASUNTOS NO CONTENCIOSOS	RESOLUCIONES DE PUBLICACIÓN	- . -	- . -	- . -
SUNAT	DIVISIÓN DE ASUNTOS NO CONTENCIOSOS	COMUNICACIONES DE ERROR MATERIAL	- . -	- . -	- . -
SUNAT	DIVISIÓN DE ASUNTOS NO CONTENCIOSOS	COMPROBANTES DE ENTREGA DE CHEQUE	- . -	- . -	- . -
SUNAT	DIVISIÓN DE ASUNTOS NO CONTENCIOSOS	ESCRITOS DEL CONTRIBUYENTE	- . -	- . -	- . -
SUNAT	DIVISIÓN DE ASUNTOS NO CONTENCIOSOS	COMUNICACIONES AL CONTRIBUYENTE	- . -	- . -	- . -
SUNAT	DIVISIÓN DE ASUNTOS NO CONTENCIOSOS	INFORMACIÓN CLASIFICADA	- . -	- . -	- . -
SUNAT	DIVISIÓN DE ASUNTOS NO CONTENCIOSOS	CORRESPONDENCIA	- . -	- . -	- . -
SUNAT	DIVISIÓN DE FISCALIZACIÓN DE PEQUEÑOS CONTRIBUYENTES	PAPELES DE TRABAJO DE FISCALIZACIÓN	- . -	- . -	- . -
SUNAT	DIVISIÓN DE FISCALIZACIÓN DE PEQUEÑOS CONTRIBUYENTES	PROCEDIMIENTOS NO CONTENCIOSOS	- . -	- . -	- . -
SUNAT	DIVISIÓN DE FISCALIZACIÓN DE PEQUEÑOS CONTRIBUYENTES	COMUNICACIONES DE ERROR MATERIAL	- . -	- . -	- . -
SUNAT	DIVISIÓN DE FISCALIZACIÓN DE PEQUEÑOS CONTRIBUYENTES	COMUNICACIONES AL CONTRIBUYENTE	- . -	- . -	- . -
SUNAT	DIVISIÓN DE FISCALIZACIÓN DE PEQUEÑOS CONTRIBUYENTES	INFORMACIÓN CLASIFICADA	- . -	- . -	- . -
SUNAT	DIVISIÓN DE FISCALIZACIÓN DE PEQUEÑOS CONTRIBUYENTES	CORRESPONDENCIA	- . -	- . -	- . -
SUNAT	DIVISIÓN DE FISCALIZACIÓN DE PERSONAS NATURALES	PAPELES DE TRABAJO DE FISCALIZACIÓN	- . -	- . -	- . -
SUNAT	DIVISIÓN DE FISCALIZACIÓN DE PERSONAS NATURALES	PROCEDIMIENTOS NO CONTENCIOSOS	- . -	- . -	- . -
SUNAT	DIVISIÓN DE FISCALIZACIÓN DE PERSONAS NATURALES	COMUNICACIONES DE ERROR MATERIAL	- . -	- . -	- . -
SUNAT	DIVISIÓN DE FISCALIZACIÓN DE PERSONAS NATURALES	COMUNICACIONES AL CONTRIBUYENTE	- . -	- . -	- . -
SUNAT	DIVISIÓN DE FISCALIZACIÓN DE PERSONAS NATURALES	INFORMACIÓN CLASIFICADA	- . -	- . -	- . -
SUNAT	DIVISIÓN DE FISCALIZACIÓN DE PERSONAS NATURALES	ESCRITOS DEL CONTRIBUYENTE	- . -	- . -	- . -
SUNAT	DIVISIÓN DE FISCALIZACIÓN DE PERSONAS NATURALES	CORRESPONDENCIA	- . -	- . -	- . -

NIVEL DE ARCHIVO		Central <input type="checkbox"/>	Gestión <input checked="" type="checkbox"/>	Desconcentrado <input type="checkbox"/>	Periférico* <input type="checkbox"/>
NOMBRE O DENOMINACIÓN DEL ARCHIVO					
FONDO(s)	SECCIÓN	SERIE DOCUMENTAL	FECHAS EXTREMAS AÑO DESDE	FECHAS EXTREMAS AÑO HASTA	CANTIDAD DE UNIDADES DE CONSERVACIÓN
SUNAT	INTENDENCIA REGIONAL AREQUIPA	RESOLUCIONES DE INTENDENCIA CLASIFICADAS DE TRIBUTOS INTERNOS	- . -	- . -	- . -
SUNAT	INTENDENCIA REGIONAL AREQUIPA	RESOLUCIONES DE INTENDENCIA DE TRIBUTOS INTERNOS	- . -	- . -	- . -
SUNAT	INTENDENCIA REGIONAL AREQUIPA	INFORMACIÓN CLASIFICADA	- . -	- . -	- . -
SUNAT	INTENDENCIA REGIONAL AREQUIPA	CORRESPONDENCIA	- . -	- . -	- . -
SUNAT	DIVISIÓN DE AUDITORÍA	RESOLUCIONES DE INTENDENCIA CLASIFICADAS DE TRIBUTOS INTERNOS	- . -	- . -	- . -
SUNAT	DIVISIÓN DE AUDITORÍA	RESOLUCIONES DE INTENDENCIA DE TRIBUTOS INTERNOS	- . -	- . -	- . -
SUNAT	DIVISIÓN DE AUDITORÍA	INFORMES DE FISCALIZACIÓN	- . -	- . -	- . -
SUNAT	DIVISIÓN DE AUDITORÍA	COMISOS DE BIENES	- . -	- . -	- . -
SUNAT	DIVISIÓN DE AUDITORÍA	INTERNAMIENTOS TEMPORALES DE VEHÍCULOS	- . -	- . -	- . -
SUNAT	DIVISIÓN DE AUDITORÍA	NOTIFICACIONES	- . -	- . -	- . -
SUNAT	DIVISIÓN DE AUDITORÍA	PAPELES DE TRABAJO DE FISCALIZACIÓN	- . -	- . -	- . -
SUNAT	DIVISIÓN DE AUDITORÍA	VALORES	- . -	- . -	- . -
SUNAT	DIVISIÓN DE AUDITORÍA	ACCIONES INDUCTIVAS PRESENCIALES	- . -	- . -	- . -
SUNAT	DIVISIÓN DE AUDITORÍA	ACCIONES INDUCTIVAS NO PRESENCIALES	- . -	- . -	- . -
SUNAT	DIVISIÓN DE AUDITORÍA	DENUNCIAS TRIBUTARIAS	- . -	- . -	- . -
SUNAT	DIVISIÓN DE AUDITORÍA	DEVOLUCIONES	- . -	- . -	- . -
SUNAT	DIVISIÓN DE AUDITORÍA	CIERRES DE ESTABLECIMIENTOS	- . -	- . -	- . -
SUNAT	DIVISIÓN DE AUDITORÍA	PROCEDIMIENTOS NO CONTENCIOSOS	- . -	- . -	- . -
SUNAT	DIVISIÓN DE AUDITORÍA	ACTAS PROBATORIAS	- . -	- . -	- . -
SUNAT	DIVISIÓN DE AUDITORÍA	ACCIONES DE CONTROL Y FISCALIZACIÓN	- . -	- . -	- . -
SUNAT	DIVISIÓN DE AUDITORÍA	IMPRENTAS Y COMPROBANTES DE PAGO	- . -	- . -	- . -
SUNAT	DIVISIÓN DE AUDITORÍA	DOCUMENTOS VALORADOS	- . -	- . -	- . -
SUNAT	DIVISIÓN DE AUDITORÍA	COMUNICACIONES DE ERROR MATERIAL	- . -	- . -	- . -
SUNAT	DIVISIÓN DE AUDITORÍA	RESOLUCIONES DE PUBLICACIÓN	- . -	- . -	- . -
SUNAT	DIVISIÓN DE AUDITORÍA	COMUNICACIONES AL CONTRIBUYENTE	- . -	- . -	- . -
SUNAT	DIVISIÓN DE AUDITORÍA	ESCRITOS DEL CONTRIBUYENTE	- . -	- . -	- . -
SUNAT	DIVISIÓN DE AUDITORÍA	INFORMACIÓN CLASIFICADA	- . -	- . -	- . -
SUNAT	DIVISIÓN DE AUDITORÍA	VERIFICACIONES E INSPECCIONES MASIVAS	- . -	- . -	- . -
SUNAT	DIVISIÓN DE AUDITORÍA	ACTAS DE RECONOCIMIENTO	- . -	- . -	- . -
SUNAT	DIVISIÓN DE AUDITORÍA	ACTAS PREVENTIVAS	- . -	- . -	- . -
SUNAT	DIVISIÓN DE AUDITORÍA	DISPOSICIONES DE BIENES Y MERCANCÍAS	- . -	- . -	- . -
SUNAT	DIVISIÓN DE AUDITORÍA	CAMPAÑAS DE FORMALIZACIÓN E INFORMACIÓN	- . -	- . -	- . -
SUNAT	DIVISIÓN DE AUDITORÍA	CONSTANCIAS DE COLOCACIÓN DE CARTELES OFICIALES	- . -	- . -	- . -
SUNAT	DIVISIÓN DE AUDITORÍA	MANIFIESTOS TERRESTRES DE PASAJEROS	- . -	- . -	- . -
SUNAT	DIVISIÓN DE AUDITORÍA	NOTAS DE DEVOLUCIÓN Y/O RESTITUCIÓN	- . -	- . -	- . -
SUNAT	DIVISIÓN DE AUDITORÍA	CORRESPONDENCIA	- . -	- . -	- . -
SUNAT	DIVISIÓN DE CONTROL DE LA DEUDA Y COBRANZA	RESOLUCIONES DE INTENDENCIA CLASIFICADAS DE TRIBUTOS INTERNOS	- . -	- . -	- . -
SUNAT	DIVISIÓN DE CONTROL DE LA DEUDA Y COBRANZA	RESOLUCIONES DE INTENDENCIA DE TRIBUTOS INTERNOS	- . -	- . -	- . -
SUNAT	DIVISIÓN DE CONTROL DE LA DEUDA Y COBRANZA	RESOLUCIONES COACTIVAS	- . -	- . -	- . -
SUNAT	DIVISIÓN DE CONTROL DE LA DEUDA Y COBRANZA	ACCIONES DE COBRANZA COACTIVA	- . -	- . -	- . -
SUNAT	DIVISIÓN DE CONTROL DE LA DEUDA Y COBRANZA	NOTIFICACIONES	- . -	- . -	- . -
SUNAT	DIVISIÓN DE CONTROL DE LA DEUDA Y COBRANZA	VALORES	- . -	- . -	- . -
SUNAT	DIVISIÓN DE CONTROL DE LA DEUDA Y COBRANZA	FRACCIONAMIENTOS	- . -	- . -	- . -
SUNAT	DIVISIÓN DE CONTROL DE LA DEUDA Y COBRANZA	PROCEDIMIENTOS CONCURSALES	- . -	- . -	- . -
SUNAT	DIVISIÓN DE CONTROL DE LA DEUDA Y COBRANZA	PRESCRIPCIONES	- . -	- . -	- . -

NIVEL DE ARCHIVO		Central <input type="checkbox"/>	Gestión <input checked="" type="checkbox"/>	Desconcentrado <input type="checkbox"/>	Periférico* <input type="checkbox"/>
NOMBRE O DENOMINACIÓN DEL ARCHIVO					
FONDO(s)	SECCIÓN	SERIE DOCUMENTAL	FECHAS EXTREMAS AÑO DESDE	FECHAS EXTREMAS AÑO HASTA	CANTIDAD DE UNIDADES DE CONSERVACIÓN
SUNAT	DIVISIÓN DE CONTROL DE LA DEUDA Y COBRANZA	PROCEDIMIENTOS NO CONTENCIOSOS	- . -	- . -	- . -
SUNAT	DIVISIÓN DE CONTROL DE LA DEUDA Y COBRANZA	DETRACCIONES	- . -	- . -	- . -
SUNAT	DIVISIÓN DE CONTROL DE LA DEUDA Y COBRANZA	MODIFICACIONES DE DATOS	- . -	- . -	- . -
SUNAT	DIVISIÓN DE CONTROL DE LA DEUDA Y COBRANZA	INGRESOS POR RECAUDACIÓN Y REIMPUTACIÓN DE DETRACCIÓN	- . -	- . -	- . -
SUNAT	DIVISIÓN DE CONTROL DE LA DEUDA Y COBRANZA	COMUNICACIONES DE INFRACCIÓN	- . -	- . -	- . -
SUNAT	DIVISIÓN DE CONTROL DE LA DEUDA Y COBRANZA	CONFIRMACIONES DE DOMICILIO FISCAL	- . -	- . -	- . -
SUNAT	DIVISIÓN DE CONTROL DE LA DEUDA Y COBRANZA	INFORMES VINCULADOS A NOTIFICACIONES	- . -	- . -	- . -
SUNAT	DIVISIÓN DE CONTROL DE LA DEUDA Y COBRANZA	RECONOCIMIENTOS DE PAGOS POR ERROR	- . -	- . -	- . -
SUNAT	DIVISIÓN DE CONTROL DE LA DEUDA Y COBRANZA	RESOLUCIONES DE PUBLICACIÓN	- . -	- . -	- . -
SUNAT	DIVISIÓN DE CONTROL DE LA DEUDA Y COBRANZA	COMPENSACIONES DE RECAUDACIÓN	- . -	- . -	- . -
SUNAT	DIVISIÓN DE CONTROL DE LA DEUDA Y COBRANZA	COMPROBANTES DE ENTREGA DE CHEQUE	- . -	- . -	- . -
SUNAT	DIVISIÓN DE CONTROL DE LA DEUDA Y COBRANZA	ESCRITOS DEL CONTRIBUYENTE	- . -	- . -	- . -
SUNAT	DIVISIÓN DE CONTROL DE LA DEUDA Y COBRANZA	INFORMACIÓN CLASIFICADA	- . -	- . -	- . -
SUNAT	DIVISIÓN DE CONTROL DE LA DEUDA Y COBRANZA	CORRESPONDENCIA	- . -	- . -	- . -
SUNAT	DIVISIÓN DE RECLAMACIONES	RESOLUCIONES DE INTENDENCIA DE TRIBUTOS INTERNOS	- . -	- . -	- . -
SUNAT	DIVISIÓN DE RECLAMACIONES	RESOLUCIONES DE INTENDENCIA CLASIFICADAS DE TRIBUTOS INTERNOS	- . -	- . -	- . -
SUNAT	DIVISIÓN DE RECLAMACIONES	RECURSOS IMPUGNATORIOS	- . -	- . -	- . -
SUNAT	DIVISIÓN DE RECLAMACIONES	NOTIFICACIONES	- . -	- . -	- . -
SUNAT	DIVISIÓN DE RECLAMACIONES	RECURSOS ADMINISTRATIVOS	- . -	- . -	- . -
SUNAT	DIVISIÓN DE RECLAMACIONES	RESOLUCIONES DE PUBLICACIÓN	- . -	- . -	- . -
SUNAT	DIVISIÓN DE RECLAMACIONES	ESCRITOS DEL CONTRIBUYENTE	- . -	- . -	- . -
SUNAT	DIVISIÓN DE RECLAMACIONES	INFORMACIÓN CLASIFICADA	- . -	- . -	- . -
SUNAT	DIVISIÓN DE RECLAMACIONES	CORRESPONDENCIA	- . -	- . -	- . -
SUNAT	DIVISIÓN DE SERVICIOS AL CONTRIBUYENTE	RESOLUCIONES DE INTENDENCIA CLASIFICADAS DE TRIBUTOS INTERNOS	- . -	- . -	- . -
SUNAT	DIVISIÓN DE SERVICIOS AL CONTRIBUYENTE	RESOLUCIONES DE INTENDENCIA DE TRIBUTOS INTERNOS	- . -	- . -	- . -
SUNAT	DIVISIÓN DE SERVICIOS AL CONTRIBUYENTE	LOTES DE REGISTRO ÚNICO DE CONTRIBUYENTES	- . -	- . -	- . -
SUNAT	DIVISIÓN DE SERVICIOS AL CONTRIBUYENTE	NOTIFICACIONES	- . -	- . -	- . -
SUNAT	DIVISIÓN DE SERVICIOS AL CONTRIBUYENTE	COMPROBANTES POR OPERACIONES NO HABITUALES	- . -	- . -	- . -
SUNAT	DIVISIÓN DE SERVICIOS AL CONTRIBUYENTE	DECLARACIONES JURADAS DE PAGOS	- . -	- . -	- . -
SUNAT	DIVISIÓN DE SERVICIOS AL CONTRIBUYENTE	CERTIFICADOS DE RESIDENCIA	- . -	- . -	- . -
SUNAT	DIVISIÓN DE SERVICIOS AL CONTRIBUYENTE	CONFRONTACIONES DE OPERACIONES AUTODECLARADAS	- . -	- . -	- . -
SUNAT	DIVISIÓN DE SERVICIOS AL CONTRIBUYENTE	CONFIRMACIONES DE DOMICILIO FISCAL	- . -	- . -	- . -
SUNAT	DIVISIÓN DE SERVICIOS AL CONTRIBUYENTE	RESOLUCIONES DE PUBLICACIÓN	- . -	- . -	- . -
SUNAT	DIVISIÓN DE SERVICIOS AL CONTRIBUYENTE	BOLETAS POR CANCELACIÓN DE VALORES	- . -	- . -	- . -
SUNAT	DIVISIÓN DE SERVICIOS AL CONTRIBUYENTE	ESCRITOS DEL CONTRIBUYENTE	- . -	- . -	- . -
SUNAT	DIVISIÓN DE SERVICIOS AL CONTRIBUYENTE	INFORMACIÓN CLASIFICADA	- . -	- . -	- . -
SUNAT	DIVISIÓN DE SERVICIOS AL CONTRIBUYENTE	CORRESPONDENCIA	- . -	- . -	- . -
SUNAT	OFICINA DE SOPORTE ADMINISTRATIVO	TRANSFERENCIAS DE DOCUMENTOS	- . -	- . -	- . -
SUNAT	OFICINA DE SOPORTE ADMINISTRATIVO	LICENCIAS POR ENFERMEDAD	- . -	- . -	- . -
SUNAT	OFICINA DE SOPORTE ADMINISTRATIVO	PROCEDIMIENTOS DE SELECCIÓN PARA CONTRATACIONES	- . -	- . -	- . -
SUNAT	OFICINA DE SOPORTE ADMINISTRATIVO	ÓRDENES DE COMPRAS Y SERVICIOS	- . -	- . -	- . -
SUNAT	OFICINA DE SOPORTE ADMINISTRATIVO	RESOLUCIONES DE SOPORTE ADMINISTRATIVO	- . -	- . -	- . -
SUNAT	OFICINA DE SOPORTE ADMINISTRATIVO	ACTAS DE ENTREGA O SALIDA DE BIENES POR DEVOLUCIÓN	- . -	- . -	- . -
SUNAT	OFICINA DE SOPORTE ADMINISTRATIVO	ACTAS DE ENTREGA O SALIDA DE BIENES POR DISPOSICIÓN	- . -	- . -	- . -
SUNAT	OFICINA DE SOPORTE ADMINISTRATIVO	ACTAS DE RECEPCIÓN O INGRESO DE BIENES	- . -	- . -	- . -

NIVEL DE ARCHIVO		Central <input type="checkbox"/>	Gestión <input checked="" type="checkbox"/>	Desconcentrado <input type="checkbox"/>	Periférico* <input type="checkbox"/>
NOMBRE O DENOMINACIÓN DEL ARCHIVO					
FONDO(s)	SECCIÓN	SERIE DOCUMENTAL	FECHAS EXTREMAS AÑO DESDE	FECHAS EXTREMAS AÑO HASTA	CANTIDAD DE UNIDADES DE CONSERVACIÓN
SUNAT	OFICINA DE SOPORTE ADMINISTRATIVO	ACTAS DE ENTREGA DE GARANTÍAS	- . -	- . -	- . -
SUNAT	OFICINA DE SOPORTE ADMINISTRATIVO	ESCRITOS DEL CONTRIBUYENTE	- . -	- . -	- . -
SUNAT	OFICINA DE SOPORTE ADMINISTRATIVO	INFORMACIÓN CLASIFICADA	- . -	- . -	- . -
SUNAT	OFICINA DE SOPORTE ADMINISTRATIVO	MOVIMIENTOS DE BIENES PATRIMONIALES	- . -	- . -	- . -
SUNAT	OFICINA DE SOPORTE ADMINISTRATIVO	MOVIMIENTOS DE BIENES DE USO Y CONSUMO	- . -	- . -	- . -
SUNAT	OFICINA DE SOPORTE ADMINISTRATIVO	PEDIDOS DE SERVICIOS	- . -	- . -	- . -
SUNAT	OFICINA DE SOPORTE ADMINISTRATIVO	REGISTROS DE CAJA CHICA	- . -	- . -	- . -
SUNAT	OFICINA DE SOPORTE ADMINISTRATIVO	REQUERIMIENTOS DE DOCUMENTACIÓN	- . -	- . -	- . -
SUNAT	OFICINA DE SOPORTE ADMINISTRATIVO	CONTROLES DE AGENCIAS DE ADUANAS	- . -	- . -	- . -
SUNAT	OFICINA DE SOPORTE ADMINISTRATIVO	DISPOSICIONES DE BIENES DE USO Y CONSUMO	- . -	- . -	- . -
SUNAT	OFICINA DE SOPORTE ADMINISTRATIVO	INFORMES DE EJECUCIÓN CONTRACTUAL	- . -	- . -	- . -
SUNAT	OFICINA DE SOPORTE ADMINISTRATIVO	CORRESPONDENCIA	- . -	- . -	- . -
SUNAT	OFICINA ZONAL JULIACA	RESOLUCIONES DE OFICINA ZONAL CLASIFICADAS DE TRIBUTOS INTERNOS	- . -	- . -	- . -
SUNAT	OFICINA ZONAL JULIACA	RESOLUCIONES DE OFICINA ZONAL DE TRIBUTOS INTERNOS	- . -	- . -	- . -
SUNAT	OFICINA ZONAL JULIACA	RECURSOS IMPUGNATORIOS	- . -	- . -	- . -
SUNAT	OFICINA ZONAL JULIACA	RECURSOS ADMINISTRATIVOS	- . -	- . -	- . -
SUNAT	OFICINA ZONAL JULIACA	ESCRITOS DEL CONTRIBUYENTE	- . -	- . -	- . -
SUNAT	OFICINA ZONAL JULIACA	CORRESPONDENCIA	- . -	- . -	- . -
SUNAT	SECCIÓN DE AUDITORÍA	RESOLUCIONES DE OFICINA ZONAL CLASIFICADAS DE TRIBUTOS INTERNOS	- . -	- . -	- . -
SUNAT	SECCIÓN DE AUDITORÍA	RESOLUCIONES DE OFICINA ZONAL DE TRIBUTOS INTERNOS	- . -	- . -	- . -
SUNAT	SECCIÓN DE AUDITORÍA	INFORMES DE FISCALIZACIÓN	- . -	- . -	- . -
SUNAT	SECCIÓN DE AUDITORÍA	COMISOS DE BIENES	- . -	- . -	- . -
SUNAT	SECCIÓN DE AUDITORÍA	INTERNAMIENTOS TEMPORALES DE VEHÍCULOS	- . -	- . -	- . -
SUNAT	SECCIÓN DE AUDITORÍA	NOTIFICACIONES	- . -	- . -	- . -
SUNAT	SECCIÓN DE AUDITORÍA	PAPELES DE TRABAJO DE FISCALIZACIÓN	- . -	- . -	- . -
SUNAT	SECCIÓN DE AUDITORÍA	VALORES	- . -	- . -	- . -
SUNAT	SECCIÓN DE AUDITORÍA	ACCIONES INDUCTIVAS PRESENCIALES	- . -	- . -	- . -
SUNAT	SECCIÓN DE AUDITORÍA	ACCIONES INDUCTIVAS NO PRESENCIALES	- . -	- . -	- . -
SUNAT	SECCIÓN DE AUDITORÍA	DENUNCIAS TRIBUTARIAS	- . -	- . -	- . -
SUNAT	SECCIÓN DE AUDITORÍA	DEVOLUCIONES	- . -	- . -	- . -
SUNAT	SECCIÓN DE AUDITORÍA	CIERRES DE ESTABLECIMIENTOS	- . -	- . -	- . -
SUNAT	SECCIÓN DE AUDITORÍA	PROCEDIMIENTOS NO CONTENCIOSOS	- . -	- . -	- . -
SUNAT	SECCIÓN DE AUDITORÍA	ACTAS PROBATORIAS	- . -	- . -	- . -
SUNAT	SECCIÓN DE AUDITORÍA	RECURSOS IMPUGNATORIOS	- . -	- . -	- . -
SUNAT	SECCIÓN DE AUDITORÍA	IMPRENTAS Y COMPROBANTES DE PAGO	- . -	- . -	- . -
SUNAT	SECCIÓN DE AUDITORÍA	ACCIONES DE CONTROL Y FISCALIZACIÓN	- . -	- . -	- . -
SUNAT	SECCIÓN DE AUDITORÍA	DOCUMENTOS VALORADOS	- . -	- . -	- . -
SUNAT	SECCIÓN DE AUDITORÍA	RESOLUCIONES DE PUBLICACIÓN	- . -	- . -	- . -
SUNAT	SECCIÓN DE AUDITORÍA	ESCRITOS DEL CONTRIBUYENTE	- . -	- . -	- . -
SUNAT	SECCIÓN DE AUDITORÍA	COMUNICACIONES AL CONTRIBUYENTE	- . -	- . -	- . -
SUNAT	SECCIÓN DE AUDITORÍA	VERIFICACIONES E INSPECCIONES MASIVAS	- . -	- . -	- . -
SUNAT	SECCIÓN DE AUDITORÍA	ACTAS DE RECONOCIMIENTO	- . -	- . -	- . -
SUNAT	SECCIÓN DE AUDITORÍA	ACTAS PREVENTIVAS	- . -	- . -	- . -

NIVEL DE ARCHIVO		Central <input type="checkbox"/>	Gestión <input checked="" type="checkbox"/>	Desconcentrado <input type="checkbox"/>	Periférico* <input type="checkbox"/>
NOMBRE O DENOMINACIÓN DEL ARCHIVO					
FONDO(s)	SECCIÓN	SERIE DOCUMENTAL	FECHAS EXTREMAS AÑO DESDE	FECHAS EXTREMAS AÑO HASTA	CANTIDAD DE UNIDADES DE CONSERVACIÓN
SUNAT	SECCIÓN DE AUDITORÍA	DISPOSICIONES DE BIENES Y MERCANCÍAS	- . -	- . -	- . -
SUNAT	SECCIÓN DE AUDITORÍA	CAMPAÑAS DE FORMALIZACIÓN E INFORMACIÓN	- . -	- . -	- . -
SUNAT	SECCIÓN DE AUDITORÍA	CONSTANCIAS DE COLOCACIÓN DE CARTELES OFICIALES	- . -	- . -	- . -
SUNAT	SECCIÓN DE AUDITORÍA	MANIFIESTOS TERRESTRES DE PASAJEROS	- . -	- . -	- . -
SUNAT	SECCIÓN DE AUDITORÍA	NOTAS DE DEVOLUCIÓN Y/O RESTITUCIÓN	- . -	- . -	- . -
SUNAT	SECCIÓN DE AUDITORÍA	CORRESPONDENCIA	- . -	- . -	- . -
SUNAT	SECCIÓN DE CONTROL DE LA DEUDA Y COBRANZA	RESOLUCIONES DE OFICINA ZONAL CLASIFICADAS DE TRIBUTOS INTERNOS	- . -	- . -	- . -
SUNAT	SECCIÓN DE CONTROL DE LA DEUDA Y COBRANZA	RESOLUCIONES DE OFICINA ZONAL DE TRIBUTOS INTERNOS	- . -	- . -	- . -
SUNAT	SECCIÓN DE CONTROL DE LA DEUDA Y COBRANZA	RESOLUCIONES COACTIVAS	- . -	- . -	- . -
SUNAT	SECCIÓN DE CONTROL DE LA DEUDA Y COBRANZA	ACCIONES DE COBRANZA COACTIVA	- . -	- . -	- . -
SUNAT	SECCIÓN DE CONTROL DE LA DEUDA Y COBRANZA	NOTIFICACIONES	- . -	- . -	- . -
SUNAT	SECCIÓN DE CONTROL DE LA DEUDA Y COBRANZA	VALORES	- . -	- . -	- . -
SUNAT	SECCIÓN DE CONTROL DE LA DEUDA Y COBRANZA	FRACCIONAMIENTOS	- . -	- . -	- . -
SUNAT	SECCIÓN DE CONTROL DE LA DEUDA Y COBRANZA	PROCEDIMIENTOS CONCURSALES	- . -	- . -	- . -
SUNAT	SECCIÓN DE CONTROL DE LA DEUDA Y COBRANZA	PRESCRIPCIONES	- . -	- . -	- . -
SUNAT	SECCIÓN DE CONTROL DE LA DEUDA Y COBRANZA	PROCEDIMIENTOS NO CONTENCIOSOS	- . -	- . -	- . -
SUNAT	SECCIÓN DE CONTROL DE LA DEUDA Y COBRANZA	DETRACCIONES	- . -	- . -	- . -
SUNAT	SECCIÓN DE CONTROL DE LA DEUDA Y COBRANZA	MODIFICACIONES DE DATOS	- . -	- . -	- . -
SUNAT	SECCIÓN DE CONTROL DE LA DEUDA Y COBRANZA	INGRESOS POR RECAUDACIÓN Y REIMPUTACIÓN DE DETRACCIÓN	- . -	- . -	- . -
SUNAT	SECCIÓN DE CONTROL DE LA DEUDA Y COBRANZA	COMUNICACIONES DE INFRACCIÓN	- . -	- . -	- . -
SUNAT	SECCIÓN DE CONTROL DE LA DEUDA Y COBRANZA	CONFIRMACIONES DE DOMICILIO FISCAL	- . -	- . -	- . -
SUNAT	SECCIÓN DE CONTROL DE LA DEUDA Y COBRANZA	INFORMES VINCULADOS A NOTIFICACIONES	- . -	- . -	- . -
SUNAT	SECCIÓN DE CONTROL DE LA DEUDA Y COBRANZA	RECONOCIMIENTOS DE PAGOS POR ERROR	- . -	- . -	- . -
SUNAT	SECCIÓN DE CONTROL DE LA DEUDA Y COBRANZA	RESOLUCIONES DE PUBLICACIÓN	- . -	- . -	- . -
SUNAT	SECCIÓN DE CONTROL DE LA DEUDA Y COBRANZA	COMPENSACIONES DE RECAUDACIÓN	- . -	- . -	- . -
SUNAT	SECCIÓN DE CONTROL DE LA DEUDA Y COBRANZA	COMUNICACIONES AL CONTRIBUYENTE	- . -	- . -	- . -
SUNAT	SECCIÓN DE CONTROL DE LA DEUDA Y COBRANZA	ESCRITOS DEL CONTRIBUYENTE	- . -	- . -	- . -
SUNAT	SECCIÓN DE CONTROL DE LA DEUDA Y COBRANZA	CORRESPONDENCIA	- . -	- . -	- . -
SUNAT	SECCIÓN DE SERVICIOS AL CONTRIBUYENTE	RESOLUCIONES DE OFICINA ZONAL CLASIFICADAS DE TRIBUTOS INTERNOS	- . -	- . -	- . -
SUNAT	SECCIÓN DE SERVICIOS AL CONTRIBUYENTE	RESOLUCIONES DE OFICINA ZONAL DE TRIBUTOS INTERNOS	- . -	- . -	- . -
SUNAT	SECCIÓN DE SERVICIOS AL CONTRIBUYENTE	LOTES DE REGISTRO ÚNICO DE CONTRIBUYENTES	- . -	- . -	- . -
SUNAT	SECCIÓN DE SERVICIOS AL CONTRIBUYENTE	NOTIFICACIONES	- . -	- . -	- . -
SUNAT	SECCIÓN DE SERVICIOS AL CONTRIBUYENTE	COMPROBANTES POR OPERACIONES NO HABITUALES	- . -	- . -	- . -
SUNAT	SECCIÓN DE SERVICIOS AL CONTRIBUYENTE	DECLARACIONES JURADAS DE PAGOS	- . -	- . -	- . -
SUNAT	SECCIÓN DE SERVICIOS AL CONTRIBUYENTE	CERTIFICADOS DE RESIDENCIA	- . -	- . -	- . -
SUNAT	SECCIÓN DE SERVICIOS AL CONTRIBUYENTE	CONFRONTACIONES DE OPERACIONES AUTODECLARADAS	- . -	- . -	- . -
SUNAT	SECCIÓN DE SERVICIOS AL CONTRIBUYENTE	CONFIRMACIONES DE DOMICILIO FISCAL	- . -	- . -	- . -
SUNAT	SECCIÓN DE SERVICIOS AL CONTRIBUYENTE	RESOLUCIONES DE PUBLICACIÓN	- . -	- . -	- . -
SUNAT	SECCIÓN DE SERVICIOS AL CONTRIBUYENTE	BOLETAS POR CANCELACIÓN DE VALORES	- . -	- . -	- . -
SUNAT	SECCIÓN DE SERVICIOS AL CONTRIBUYENTE	ESCRITOS DEL CONTRIBUYENTE	- . -	- . -	- . -
SUNAT	SECCIÓN DE SERVICIOS AL CONTRIBUYENTE	CORRESPONDENCIA	- . -	- . -	- . -
SUNAT	INTENDENCIA REGIONAL LA LIBERTAD	RESOLUCIONES DE INTENDENCIA CLASIFICADAS DE TRIBUTOS INTERNOS	- . -	- . -	- . -
SUNAT	INTENDENCIA REGIONAL LA LIBERTAD	RESOLUCIONES DE INTENDENCIA DE TRIBUTOS INTERNOS	- . -	- . -	- . -

NIVEL DE ARCHIVO		Central <input type="checkbox"/>	Gestión <input checked="" type="checkbox"/>	Desconcentrado <input type="checkbox"/>	Periférico* <input type="checkbox"/>
NOMBRE O DENOMINACIÓN DEL ARCHIVO					
FONDO(s)	SECCIÓN	SERIE DOCUMENTAL	FECHAS EXTREMAS AÑO DESDE	FECHAS EXTREMAS AÑO HASTA	CANTIDAD DE UNIDADES DE CONSERVACIÓN
SUNAT	INTENDENCIA REGIONAL LA LIBERTAD	INFORMACIÓN CLASIFICADA	- . -	- . -	- . -
SUNAT	INTENDENCIA REGIONAL LA LIBERTAD	CORRESPONDENCIA	- . -	- . -	- . -
SUNAT	DIVISIÓN DE AUDITORÍA	RESOLUCIONES DE INTENDENCIA CLASIFICADAS DE TRIBUTOS INTERNOS	- . -	- . -	- . -
SUNAT	DIVISIÓN DE AUDITORÍA	RESOLUCIONES DE INTENDENCIA DE TRIBUTOS INTERNOS	- . -	- . -	- . -
SUNAT	DIVISIÓN DE AUDITORÍA	ACCIONES DE CONTROL Y FISCALIZACIÓN	- . -	- . -	- . -
SUNAT	DIVISIÓN DE AUDITORÍA	IMPRENTAS Y COMPROBANTES DE PAGO	- . -	- . -	- . -
SUNAT	DIVISIÓN DE AUDITORÍA	LOTES DE REGISTRO ÚNICO DE CONTRIBUYENTES	- . -	- . -	- . -
SUNAT	DIVISIÓN DE AUDITORÍA	INFORMES DE FISCALIZACIÓN	- . -	- . -	- . -
SUNAT	DIVISIÓN DE AUDITORÍA	COMISOS DE BIENES	- . -	- . -	- . -
SUNAT	DIVISIÓN DE AUDITORÍA	INTERNAMIENTOS TEMPORALES DE VEHÍCULOS	- . -	- . -	- . -
SUNAT	DIVISIÓN DE AUDITORÍA	NOTIFICACIONES	- . -	- . -	- . -
SUNAT	DIVISIÓN DE AUDITORÍA	PAPELES DE TRABAJO DE FISCALIZACIÓN	- . -	- . -	- . -
SUNAT	DIVISIÓN DE AUDITORÍA	VALORES	- . -	- . -	- . -
SUNAT	DIVISIÓN DE AUDITORÍA	ACCIONES INDUCTIVAS PRESENCIALES	- . -	- . -	- . -
SUNAT	DIVISIÓN DE AUDITORÍA	ACCIONES INDUCTIVAS NO PRESENCIALES	- . -	- . -	- . -
SUNAT	DIVISIÓN DE AUDITORÍA	DENUNCIAS TRIBUTARIAS	- . -	- . -	- . -
SUNAT	DIVISIÓN DE AUDITORÍA	DEVOLUCIONES	- . -	- . -	- . -
SUNAT	DIVISIÓN DE AUDITORÍA	CIERRES DE ESTABLECIMIENTOS	- . -	- . -	- . -
SUNAT	DIVISIÓN DE AUDITORÍA	PROCEDIMIENTOS NO CONTENCIOSOS	- . -	- . -	- . -
SUNAT	DIVISIÓN DE AUDITORÍA	ACTAS PROBATORIAS	- . -	- . -	- . -
SUNAT	DIVISIÓN DE AUDITORÍA	DOCUMENTOS VALORADOS	- . -	- . -	- . -
SUNAT	DIVISIÓN DE AUDITORÍA	COMUNICACIONES DE ERROR MATERIAL	- . -	- . -	- . -
SUNAT	DIVISIÓN DE AUDITORÍA	RESOLUCIONES DE PUBLICACIÓN	- . -	- . -	- . -
SUNAT	DIVISIÓN DE AUDITORÍA	COMUNICACIONES AL CONTRIBUYENTE	- . -	- . -	- . -
SUNAT	DIVISIÓN DE AUDITORÍA	ESCRITOS DEL CONTRIBUYENTE	- . -	- . -	- . -
SUNAT	DIVISIÓN DE AUDITORÍA	INFORMACIÓN CLASIFICADA	- . -	- . -	- . -
SUNAT	DIVISIÓN DE AUDITORÍA	COMPROBANTES DE ENTREGA DE CHEQUE	- . -	- . -	- . -
SUNAT	DIVISIÓN DE AUDITORÍA	VERIFICACIONES E INSPECCIONES MASIVAS	- . -	- . -	- . -
SUNAT	DIVISIÓN DE AUDITORÍA	ACTAS DE RECONOCIMIENTO	- . -	- . -	- . -
SUNAT	DIVISIÓN DE AUDITORÍA	ACTAS PREVENTIVAS	- . -	- . -	- . -
SUNAT	DIVISIÓN DE AUDITORÍA	DISPOSICIONES DE BIENES Y MERCANCÍAS	- . -	- . -	- . -
SUNAT	DIVISIÓN DE AUDITORÍA	CAMPAÑAS DE FORMALIZACIÓN E INFORMACIÓN	- . -	- . -	- . -
SUNAT	DIVISIÓN DE AUDITORÍA	CONSTANCIAS DE COLOCACIÓN DE CARTELES OFICIALES	- . -	- . -	- . -
SUNAT	DIVISIÓN DE AUDITORÍA	MANIFIESTOS TERRESTRES DE PASAJEROS	- . -	- . -	- . -
SUNAT	DIVISIÓN DE AUDITORÍA	NOTAS DE DEVOLUCIÓN Y/O RESTITUCIÓN	- . -	- . -	- . -
SUNAT	DIVISIÓN DE AUDITORÍA	CORRESPONDENCIA	- . -	- . -	- . -
SUNAT	DIVISIÓN DE CONTROL DE LA DEUDA Y COBRANZA	RESOLUCIONES DE INTENDENCIA CLASIFICADAS DE TRIBUTOS INTERNOS	- . -	- . -	- . -
SUNAT	DIVISIÓN DE CONTROL DE LA DEUDA Y COBRANZA	RESOLUCIONES DE INTENDENCIA DE TRIBUTOS INTERNOS	- . -	- . -	- . -
SUNAT	DIVISIÓN DE CONTROL DE LA DEUDA Y COBRANZA	RESOLUCIONES COACTIVAS	- . -	- . -	- . -
SUNAT	DIVISIÓN DE CONTROL DE LA DEUDA Y COBRANZA	ACCIONES DE COBRANZA COACTIVA	- . -	- . -	- . -
SUNAT	DIVISIÓN DE CONTROL DE LA DEUDA Y COBRANZA	NOTIFICACIONES	- . -	- . -	- . -
SUNAT	DIVISIÓN DE CONTROL DE LA DEUDA Y COBRANZA	VALORES	- . -	- . -	- . -
SUNAT	DIVISIÓN DE CONTROL DE LA DEUDA Y COBRANZA	FRACCIONAMIENTOS	- . -	- . -	- . -
SUNAT	DIVISIÓN DE CONTROL DE LA DEUDA Y COBRANZA	PROCEDIMIENTOS CONCURSALES	- . -	- . -	- . -
SUNAT	DIVISIÓN DE CONTROL DE LA DEUDA Y COBRANZA	PRESCRIPCIONES	- . -	- . -	- . -

NIVEL DE ARCHIVO		Central <input type="checkbox"/>	Gestión <input checked="" type="checkbox"/>	Desconcentrado <input type="checkbox"/>	Periférico* <input type="checkbox"/>
NOMBRE O DENOMINACIÓN DEL ARCHIVO					
FONDO(s)	SECCIÓN	SERIE DOCUMENTAL	FECHAS EXTREMAS AÑO DESDE	FECHAS EXTREMAS AÑO HASTA	CANTIDAD DE UNIDADES DE CONSERVACIÓN
SUNAT	DIVISIÓN DE CONTROL DE LA DEUDA Y COBRANZA	PROCEDIMIENTOS NO CONTENCIOSOS	- . -	- . -	- . -
SUNAT	DIVISIÓN DE CONTROL DE LA DEUDA Y COBRANZA	LOTES DE REGISTRO ÚNICO DE CONTRIBUYENTES	- . -	- . -	- . -
SUNAT	DIVISIÓN DE CONTROL DE LA DEUDA Y COBRANZA	COMPENSACIONES DE RECAUDACIÓN	- . -	- . -	- . -
SUNAT	DIVISIÓN DE CONTROL DE LA DEUDA Y COBRANZA	DETRACCIONES	- . -	- . -	- . -
SUNAT	DIVISIÓN DE CONTROL DE LA DEUDA Y COBRANZA	MODIFICACIONES DE DATOS	- . -	- . -	- . -
SUNAT	DIVISIÓN DE CONTROL DE LA DEUDA Y COBRANZA	INGRESOS POR RECAUDACIÓN Y REIMPUTACIÓN DE DETRACCIÓN	- . -	- . -	- . -
SUNAT	DIVISIÓN DE CONTROL DE LA DEUDA Y COBRANZA	COMUNICACIONES DE INFRACCIÓN	- . -	- . -	- . -
SUNAT	DIVISIÓN DE CONTROL DE LA DEUDA Y COBRANZA	RESOLUCIONES DE PUBLICACIÓN	- . -	- . -	- . -
SUNAT	DIVISIÓN DE CONTROL DE LA DEUDA Y COBRANZA	COMUNICACIONES DE ERROR MATERIAL	- . -	- . -	- . -
SUNAT	DIVISIÓN DE CONTROL DE LA DEUDA Y COBRANZA	RECONOCIMIENTOS DE PAGOS POR ERROR	- . -	- . -	- . -
SUNAT	DIVISIÓN DE CONTROL DE LA DEUDA Y COBRANZA	ESCRITOS DEL CONTRIBUYENTE	- . -	- . -	- . -
SUNAT	DIVISIÓN DE CONTROL DE LA DEUDA Y COBRANZA	COMUNICACIONES AL CONTRIBUYENTE	- . -	- . -	- . -
SUNAT	DIVISIÓN DE CONTROL DE LA DEUDA Y COBRANZA	INFORMACIÓN CLASIFICADA	- . -	- . -	- . -
SUNAT	DIVISIÓN DE CONTROL DE LA DEUDA Y COBRANZA	CORRESPONDENCIA	- . -	- . -	- . -
SUNAT	DIVISIÓN DE RECLAMACIONES	RESOLUCIONES DE INTENDENCIA CLASIFICADAS DE TRIBUTOS INTERNOS	- . -	- . -	- . -
SUNAT	DIVISIÓN DE RECLAMACIONES	RESOLUCIONES DE INTENDENCIA DE TRIBUTOS INTERNOS	- . -	- . -	- . -
SUNAT	DIVISIÓN DE RECLAMACIONES	RECURSOS IMPUGNATORIOS	- . -	- . -	- . -
SUNAT	DIVISIÓN DE RECLAMACIONES	NOTIFICACIONES	- . -	- . -	- . -
SUNAT	DIVISIÓN DE RECLAMACIONES	RECURSOS ADMINISTRATIVOS	- . -	- . -	- . -
SUNAT	DIVISIÓN DE RECLAMACIONES	RESOLUCIONES DE PUBLICACIÓN	- . -	- . -	- . -
SUNAT	DIVISIÓN DE RECLAMACIONES	CORRESPONDENCIA	- . -	- . -	- . -
SUNAT	DIVISIÓN DE SERVICIOS AL CONTRIBUYENTE	RESOLUCIONES DE INTENDENCIA CLASIFICADAS DE TRIBUTOS INTERNOS	- . -	- . -	- . -
SUNAT	DIVISIÓN DE SERVICIOS AL CONTRIBUYENTE	RESOLUCIONES DE INTENDENCIA DE TRIBUTOS INTERNOS	- . -	- . -	- . -
SUNAT	DIVISIÓN DE SERVICIOS AL CONTRIBUYENTE	LOTES DE REGISTRO ÚNICO DE CONTRIBUYENTES	- . -	- . -	- . -
SUNAT	DIVISIÓN DE SERVICIOS AL CONTRIBUYENTE	NOTIFICACIONES	- . -	- . -	- . -
SUNAT	DIVISIÓN DE SERVICIOS AL CONTRIBUYENTE	COMPROBANTES POR OPERACIONES NO HABITUALES	- . -	- . -	- . -
SUNAT	DIVISIÓN DE SERVICIOS AL CONTRIBUYENTE	DECLARACIONES JURADAS DE PAGOS	- . -	- . -	- . -
SUNAT	DIVISIÓN DE SERVICIOS AL CONTRIBUYENTE	CONFRONTACIONES DE OPERACIONES AUTODECLARADAS	- . -	- . -	- . -
SUNAT	DIVISIÓN DE SERVICIOS AL CONTRIBUYENTE	RESOLUCIONES DE PUBLICACIÓN	- . -	- . -	- . -
SUNAT	DIVISIÓN DE SERVICIOS AL CONTRIBUYENTE	ESCRITOS DEL CONTRIBUYENTE	- . -	- . -	- . -
SUNAT	DIVISIÓN DE SERVICIOS AL CONTRIBUYENTE	COMUNICACIONES AL CONTRIBUYENTE	- . -	- . -	- . -
SUNAT	DIVISIÓN DE SERVICIOS AL CONTRIBUYENTE	INFORMACIÓN CLASIFICADA	- . -	- . -	- . -
SUNAT	DIVISIÓN DE SERVICIOS AL CONTRIBUYENTE	BOLETAS POR CANCELACIÓN DE VALORES	- . -	- . -	- . -
SUNAT	DIVISIÓN DE SERVICIOS AL CONTRIBUYENTE	CORRESPONDENCIA	- . -	- . -	- . -
SUNAT	OFICINA DE SOPORTE ADMINISTRATIVO	TRANSFERENCIAS DE DOCUMENTOS	- . -	- . -	- . -
SUNAT	OFICINA DE SOPORTE ADMINISTRATIVO	LICENCIAS POR ENFERMEDAD	- . -	- . -	- . -
SUNAT	OFICINA DE SOPORTE ADMINISTRATIVO	PROCEDIMIENTOS DE SELECCIÓN PARA CONTRATACIONES	- . -	- . -	- . -
SUNAT	OFICINA DE SOPORTE ADMINISTRATIVO	ÓRDENES DE COMPRAS Y SERVICIOS	- . -	- . -	- . -
SUNAT	OFICINA DE SOPORTE ADMINISTRATIVO	RESOLUCIONES DE SOPORTE ADMINISTRATIVO	- . -	- . -	- . -
SUNAT	OFICINA DE SOPORTE ADMINISTRATIVO	ACTAS DE ENTREGA O SALIDA DE BIENES POR DEVOLUCIÓN	- . -	- . -	- . -
SUNAT	OFICINA DE SOPORTE ADMINISTRATIVO	ACTAS DE ENTREGA O SALIDA DE BIENES POR DISPOSICIÓN	- . -	- . -	- . -
SUNAT	OFICINA DE SOPORTE ADMINISTRATIVO	ACTAS DE RECEPCIÓN O INGRESO DE BIENES	- . -	- . -	- . -
SUNAT	OFICINA DE SOPORTE ADMINISTRATIVO	ACTAS DE ENTREGA DE GARANTÍAS	- . -	- . -	- . -
SUNAT	OFICINA DE SOPORTE ADMINISTRATIVO	INFORMACIÓN CLASIFICADA	- . -	- . -	- . -
SUNAT	OFICINA DE SOPORTE ADMINISTRATIVO	CONTROLES DE AGENCIAS DE ADUANAS	- . -	- . -	- . -

NIVEL DE ARCHIVO		Central <input type="checkbox"/>	Gestión <input checked="" type="checkbox"/>	Desconcentrado <input type="checkbox"/>	Periférico* <input type="checkbox"/>
NOMBRE O DENOMINACIÓN DEL ARCHIVO					
FONDO(s)	SECCIÓN	SERIE DOCUMENTAL	FECHAS EXTREMAS AÑO DESDE	FECHAS EXTREMAS AÑO HASTA	CANTIDAD DE UNIDADES DE CONSERVACIÓN
SUNAT	OFICINA DE SOPORTE ADMINISTRATIVO	MOVIMIENTOS DE BIENES PATRIMONIALES	- . -	- . -	- . -
SUNAT	OFICINA DE SOPORTE ADMINISTRATIVO	MOVIMIENTOS DE BIENES DE USO Y CONSUMO	- . -	- . -	- . -
SUNAT	OFICINA DE SOPORTE ADMINISTRATIVO	PEDIDOS DE SERVICIOS	- . -	- . -	- . -
SUNAT	OFICINA DE SOPORTE ADMINISTRATIVO	REGISTROS DE CAJA CHICA	- . -	- . -	- . -
SUNAT	OFICINA DE SOPORTE ADMINISTRATIVO	REQUERIMIENTOS DE DOCUMENTACIÓN	- . -	- . -	- . -
SUNAT	OFICINA DE SOPORTE ADMINISTRATIVO	CORRESPONDENCIA	- . -	- . -	- . -
SUNAT	OFICINA ZONAL CHIMBOTE	RESOLUCIONES DE OFICINA ZONAL CLASIFICADAS DE TRIBUTOS INTERNOS	- . -	- . -	- . -
SUNAT	OFICINA ZONAL CHIMBOTE	RESOLUCIONES DE OFICINA ZONAL DE TRIBUTOS INTERNOS	- . -	- . -	- . -
SUNAT	OFICINA ZONAL CHIMBOTE	INFORMACIÓN CLASIFICADA	- . -	- . -	- . -
SUNAT	OFICINA ZONAL CHIMBOTE	CORRESPONDENCIA	- . -	- . -	- . -
SUNAT	SECCIÓN DE AUDITORÍA	RESOLUCIONES DE OFICINA ZONAL CLASIFICADAS DE TRIBUTOS INTERNOS	- . -	- . -	- . -
SUNAT	SECCIÓN DE AUDITORÍA	RESOLUCIONES DE OFICINA ZONAL DE TRIBUTOS INTERNOS	- . -	- . -	- . -
SUNAT	SECCIÓN DE AUDITORÍA	INFORMES DE FISCALIZACIÓN	- . -	- . -	- . -
SUNAT	SECCIÓN DE AUDITORÍA	COMISOS DE BIENES	- . -	- . -	- . -
SUNAT	SECCIÓN DE AUDITORÍA	INTERNAMIENTOS TEMPORALES DE VEHÍCULOS	- . -	- . -	- . -
SUNAT	SECCIÓN DE AUDITORÍA	NOTIFICACIONES	- . -	- . -	- . -
SUNAT	SECCIÓN DE AUDITORÍA	PAPELES DE TRABAJO DE FISCALIZACIÓN	- . -	- . -	- . -
SUNAT	SECCIÓN DE AUDITORÍA	VALORES	- . -	- . -	- . -
SUNAT	SECCIÓN DE AUDITORÍA	ACCIONES INDUCTIVAS PRESENCIALES	- . -	- . -	- . -
SUNAT	SECCIÓN DE AUDITORÍA	ACCIONES INDUCTIVAS NO PRESENCIALES	- . -	- . -	- . -
SUNAT	SECCIÓN DE AUDITORÍA	DENUNCIAS TRIBUTARIAS	- . -	- . -	- . -
SUNAT	SECCIÓN DE AUDITORÍA	DEVOLUCIONES	- . -	- . -	- . -
SUNAT	SECCIÓN DE AUDITORÍA	CIERRES DE ESTABLECIMIENTOS	- . -	- . -	- . -
SUNAT	SECCIÓN DE AUDITORÍA	PROCEDIMIENTOS NO CONTENCIOSOS	- . -	- . -	- . -
SUNAT	SECCIÓN DE AUDITORÍA	ACTAS PROBATORIAS	- . -	- . -	- . -
SUNAT	SECCIÓN DE AUDITORÍA	IMPRENTAS Y COMPROBANTES DE PAGO	- . -	- . -	- . -
SUNAT	SECCIÓN DE AUDITORÍA	DOCUMENTOS VALORADOS	- . -	- . -	- . -
SUNAT	SECCIÓN DE AUDITORÍA	MODIFICACIONES DE DATOS	- . -	- . -	- . -
SUNAT	SECCIÓN DE AUDITORÍA	COMPROBANTES DE ENTREGA DE CHEQUE	- . -	- . -	- . -
SUNAT	SECCIÓN DE AUDITORÍA	COMUNICACIONES AL CONTRIBUYENTE	- . -	- . -	- . -
SUNAT	SECCIÓN DE AUDITORÍA	VERIFICACIONES E INSPECCIONES MASIVAS	- . -	- . -	- . -
SUNAT	SECCIÓN DE AUDITORÍA	ACTAS DE RECONOCIMIENTO	- . -	- . -	- . -
SUNAT	SECCIÓN DE AUDITORÍA	ACTAS PREVENTIVAS	- . -	- . -	- . -
SUNAT	SECCIÓN DE AUDITORÍA	CAMPAÑAS DE FORMALIZACIÓN E INFORMACIÓN	- . -	- . -	- . -
SUNAT	SECCIÓN DE AUDITORÍA	CONSTANCIAS DE COLOCACIÓN DE CARTELES OFICIALES	- . -	- . -	- . -
SUNAT	SECCIÓN DE AUDITORÍA	NOTAS DE DEVOLUCIÓN Y/O RESTITUCIÓN	- . -	- . -	- . -
SUNAT	SECCIÓN DE AUDITORÍA	CORRESPONDENCIA	- . -	- . -	- . -
SUNAT	SECCIÓN DE CONTROL DE LA DEUDA Y COBRANZA	RESOLUCIONES DE OFICINA ZONAL CLASIFICADAS DE TRIBUTOS INTERNOS	- . -	- . -	- . -
SUNAT	SECCIÓN DE CONTROL DE LA DEUDA Y COBRANZA	RESOLUCIONES DE OFICINA ZONAL DE TRIBUTOS INTERNOS	- . -	- . -	- . -
SUNAT	SECCIÓN DE CONTROL DE LA DEUDA Y COBRANZA	RESOLUCIONES COACTIVAS	- . -	- . -	- . -
SUNAT	SECCIÓN DE CONTROL DE LA DEUDA Y COBRANZA	ACCIONES DE COBRANZA COACTIVA	- . -	- . -	- . -
SUNAT	SECCIÓN DE CONTROL DE LA DEUDA Y COBRANZA	NOTIFICACIONES	- . -	- . -	- . -

NIVEL DE ARCHIVO		Central <input type="checkbox"/>	Gestión <input checked="" type="checkbox"/>	Desconcentrado <input type="checkbox"/>	Periférico* <input type="checkbox"/>
NOMBRE O DENOMINACIÓN DEL ARCHIVO					
FONDO(s)	SECCIÓN	SERIE DOCUMENTAL	FECHAS EXTREMAS AÑO DESDE	FECHAS EXTREMAS AÑO HASTA	CANTIDAD DE UNIDADES DE CONSERVACIÓN
SUNAT	SECCIÓN DE CONTROL DE LA DEUDA Y COBRANZA	VALORES	- . -	- . -	- . -
SUNAT	SECCIÓN DE CONTROL DE LA DEUDA Y COBRANZA	FRACCIONAMIENTOS	- . -	- . -	- . -
SUNAT	SECCIÓN DE CONTROL DE LA DEUDA Y COBRANZA	PROCEDIMIENTOS CONCURSALES	- . -	- . -	- . -
SUNAT	SECCIÓN DE CONTROL DE LA DEUDA Y COBRANZA	PRESCRIPCIONES	- . -	- . -	- . -
SUNAT	SECCIÓN DE CONTROL DE LA DEUDA Y COBRANZA	LOTES DE REGISTRO ÚNICO DE CONTRIBUYENTES	- . -	- . -	- . -
SUNAT	SECCIÓN DE CONTROL DE LA DEUDA Y COBRANZA	RECURSOS IMPUGNATORIOS	- . -	- . -	- . -
SUNAT	SECCIÓN DE CONTROL DE LA DEUDA Y COBRANZA	PROCEDIMIENTOS NO CONTENCIOSOS	- . -	- . -	- . -
SUNAT	SECCIÓN DE CONTROL DE LA DEUDA Y COBRANZA	DETRACCIONES	- . -	- . -	- . -
SUNAT	SECCIÓN DE CONTROL DE LA DEUDA Y COBRANZA	MODIFICACIONES DE DATOS	- . -	- . -	- . -
SUNAT	SECCIÓN DE CONTROL DE LA DEUDA Y COBRANZA	INGRESOS POR RECAUDACIÓN Y REIMPUTACIÓN DE DETRACCIÓN	- . -	- . -	- . -
SUNAT	SECCIÓN DE CONTROL DE LA DEUDA Y COBRANZA	COMUNICACIONES DE ERROR MATERIAL	- . -	- . -	- . -
SUNAT	SECCIÓN DE CONTROL DE LA DEUDA Y COBRANZA	COMUNICACIONES DE INFRACCIÓN	- . -	- . -	- . -
SUNAT	SECCIÓN DE CONTROL DE LA DEUDA Y COBRANZA	CONFIRMACIONES DE DOMICILIO FISCAL	- . -	- . -	- . -
SUNAT	SECCIÓN DE CONTROL DE LA DEUDA Y COBRANZA	INFORMES VINCULADOS A NOTIFICACIONES	- . -	- . -	- . -
SUNAT	SECCIÓN DE CONTROL DE LA DEUDA Y COBRANZA	RECONOCIMIENTOS DE PAGOS POR ERROR	- . -	- . -	- . -
SUNAT	SECCIÓN DE CONTROL DE LA DEUDA Y COBRANZA	RESOLUCIONES DE PUBLICACIÓN	- . -	- . -	- . -
SUNAT	SECCIÓN DE CONTROL DE LA DEUDA Y COBRANZA	COMPENSACIONES DE RECAUDACIÓN	- . -	- . -	- . -
SUNAT	SECCIÓN DE CONTROL DE LA DEUDA Y COBRANZA	INFORMACIÓN CLASIFICADA	- . -	- . -	- . -
SUNAT	SECCIÓN DE CONTROL DE LA DEUDA Y COBRANZA	ESCRITOS DEL CONTRIBUYENTE	- . -	- . -	- . -
SUNAT	SECCIÓN DE CONTROL DE LA DEUDA Y COBRANZA	COMUNICACIONES AL CONTRIBUYENTE	- . -	- . -	- . -
SUNAT	SECCIÓN DE CONTROL DE LA DEUDA Y COBRANZA	COMPROBANTES DE ENTREGA DE CHEQUE	- . -	- . -	- . -
SUNAT	SECCIÓN DE CONTROL DE LA DEUDA Y COBRANZA	CORRESPONDENCIA	- . -	- . -	- . -
SUNAT	SECCIÓN DE SERVICIOS AL CONTRIBUYENTE	RESOLUCIONES DE OFICINA ZONAL CLASIFICADAS DE TRIBUTOS INTERNOS	- . -	- . -	- . -
SUNAT	SECCIÓN DE SERVICIOS AL CONTRIBUYENTE	RESOLUCIONES DE OFICINA ZONAL DE TRIBUTOS INTERNOS	- . -	- . -	- . -
SUNAT	SECCIÓN DE SERVICIOS AL CONTRIBUYENTE	LOTES DE REGISTRO ÚNICO DE CONTRIBUYENTES	- . -	- . -	- . -
SUNAT	SECCIÓN DE SERVICIOS AL CONTRIBUYENTE	NOTIFICACIONES	- . -	- . -	- . -
SUNAT	SECCIÓN DE SERVICIOS AL CONTRIBUYENTE	COMPROBANTES POR OPERACIONES NO HABITUALES	- . -	- . -	- . -
SUNAT	SECCIÓN DE SERVICIOS AL CONTRIBUYENTE	DECLARACIONES JURADAS DE PAGOS	- . -	- . -	- . -
SUNAT	SECCIÓN DE SERVICIOS AL CONTRIBUYENTE	CERTIFICADOS DE RESIDENCIA	- . -	- . -	- . -
SUNAT	SECCIÓN DE SERVICIOS AL CONTRIBUYENTE	CONFRONTACIONES DE OPERACIONES AUTODECLARADAS	- . -	- . -	- . -
SUNAT	SECCIÓN DE SERVICIOS AL CONTRIBUYENTE	RECURSOS ADMINISTRATIVOS	- . -	- . -	- . -
SUNAT	SECCIÓN DE SERVICIOS AL CONTRIBUYENTE	CONFIRMACIONES DE DOMICILIO FISCAL	- . -	- . -	- . -
SUNAT	SECCIÓN DE SERVICIOS AL CONTRIBUYENTE	RESOLUCIONES DE PUBLICACIÓN	- . -	- . -	- . -
SUNAT	SECCIÓN DE SERVICIOS AL CONTRIBUYENTE	INFORMACIÓN CLASIFICADA	- . -	- . -	- . -
SUNAT	SECCIÓN DE SERVICIOS AL CONTRIBUYENTE	ESCRITOS DEL CONTRIBUYENTE	- . -	- . -	- . -
SUNAT	SECCIÓN DE SERVICIOS AL CONTRIBUYENTE	BOLETAS POR CANCELACIÓN DE VALORES	- . -	- . -	- . -
SUNAT	SECCIÓN DE SERVICIOS AL CONTRIBUYENTE	CORRESPONDENCIA	- . -	- . -	- . -
SUNAT	SECCIÓN DE SOPORTE ADMINISTRATIVO	TRANSFERENCIAS DE DOCUMENTOS	- . -	- . -	- . -
SUNAT	SECCIÓN DE SOPORTE ADMINISTRATIVO	PROCEDIMIENTOS DE SELECCIÓN PARA CONTRATACIONES	- . -	- . -	- . -
SUNAT	SECCIÓN DE SOPORTE ADMINISTRATIVO	ÓRDENES DE COMPRAS Y SERVICIOS	- . -	- . -	- . -
SUNAT	SECCIÓN DE SOPORTE ADMINISTRATIVO	RESOLUCIONES DE SOPORTE ADMINISTRATIVO	- . -	- . -	- . -
SUNAT	SECCIÓN DE SOPORTE ADMINISTRATIVO	ACTAS DE ENTREGA O SALIDA DE BIENES POR DEVOLUCIÓN	- . -	- . -	- . -
SUNAT	SECCIÓN DE SOPORTE ADMINISTRATIVO	ACTAS DE ENTREGA O SALIDA DE BIENES POR DISPOSICIÓN	- . -	- . -	- . -
SUNAT	SECCIÓN DE SOPORTE ADMINISTRATIVO	ACTAS DE RECEPCIÓN O INGRESO DE BIENES	- . -	- . -	- . -

NIVEL DE ARCHIVO		Central <input type="checkbox"/>	Gestión <input checked="" type="checkbox"/>	Desconcentrado <input type="checkbox"/>	Periférico* <input type="checkbox"/>
NOMBRE O DENOMINACIÓN DEL ARCHIVO					
FONDO(s)	SECCIÓN	SERIE DOCUMENTAL	FECHAS EXTREMAS AÑO DESDE	FECHAS EXTREMAS AÑO HASTA	CANTIDAD DE UNIDADES DE CONSERVACIÓN
SUNAT	SECCIÓN DE SOPORTE ADMINISTRATIVO	ESCRITOS DEL CONTRIBUYENTE	- . -	- . -	- . -
SUNAT	SECCIÓN DE SOPORTE ADMINISTRATIVO	ACTAS DE ENTREGA DE GARANTÍAS	- . -	- . -	- . -
SUNAT	SECCIÓN DE SOPORTE ADMINISTRATIVO	CONTROLES DE AGENCIAS DE ADUANAS	- . -	- . -	- . -
SUNAT	SECCIÓN DE SOPORTE ADMINISTRATIVO	DISPOSICIONES DE BIENES DE USO Y CONSUMO	- . -	- . -	- . -
SUNAT	SECCIÓN DE SOPORTE ADMINISTRATIVO	INFORMES DE EJECUCIÓN CONTRACTUAL	- . -	- . -	- . -
SUNAT	SECCIÓN DE SOPORTE ADMINISTRATIVO	MOVIMIENTOS DE BIENES PATRIMONIALES	- . -	- . -	- . -
SUNAT	SECCIÓN DE SOPORTE ADMINISTRATIVO	MOVIMIENTOS DE BIENES DE USO Y CONSUMO	- . -	- . -	- . -
SUNAT	SECCIÓN DE SOPORTE ADMINISTRATIVO	PEDIDOS DE SERVICIOS	- . -	- . -	- . -
SUNAT	SECCIÓN DE SOPORTE ADMINISTRATIVO	REGISTROS DE CAJA CHICA	- . -	- . -	- . -
SUNAT	SECCIÓN DE SOPORTE ADMINISTRATIVO	REQUERIMIENTOS DE DOCUMENTACIÓN	- . -	- . -	- . -
SUNAT	SECCIÓN DE SOPORTE ADMINISTRATIVO	CORRESPONDENCIA	- . -	- . -	- . -
SUNAT	OFICINA ZONAL HUARAZ	RESOLUCIONES DE OFICINA ZONAL CLASIFICADAS DE TRIBUTOS INTERNOS	- . -	- . -	- . -
SUNAT	OFICINA ZONAL HUARAZ	RESOLUCIONES DE OFICINA ZONAL DE TRIBUTOS INTERNOS	- . -	- . -	- . -
SUNAT	OFICINA ZONAL HUARAZ	RECURSOS IMPUGNATORIOS	- . -	- . -	- . -
SUNAT	OFICINA ZONAL HUARAZ	RECURSOS ADMINISTRATIVOS	- . -	- . -	- . -
SUNAT	OFICINA ZONAL HUARAZ	ESCRITOS DEL CONTRIBUYENTE	- . -	- . -	- . -
SUNAT	OFICINA ZONAL HUARAZ	CORRESPONDENCIA	- . -	- . -	- . -
SUNAT	SECCIÓN DE AUDITORÍA	RESOLUCIONES DE OFICINA ZONAL CLASIFICADAS DE TRIBUTOS INTERNOS	- . -	- . -	- . -
SUNAT	SECCIÓN DE AUDITORÍA	RESOLUCIONES DE OFICINA ZONAL DE TRIBUTOS INTERNOS	- . -	- . -	- . -
SUNAT	SECCIÓN DE AUDITORÍA	INFORMES DE FISCALIZACIÓN	- . -	- . -	- . -
SUNAT	SECCIÓN DE AUDITORÍA	COMISOS DE BIENES	- . -	- . -	- . -
SUNAT	SECCIÓN DE AUDITORÍA	VALORES	- . -	- . -	- . -
SUNAT	SECCIÓN DE AUDITORÍA	ACCIONES INDUCTIVAS PRESENCIALES	- . -	- . -	- . -
SUNAT	SECCIÓN DE AUDITORÍA	ACCIONES INDUCTIVAS NO PRESENCIALES	- . -	- . -	- . -
SUNAT	SECCIÓN DE AUDITORÍA	DENUNCIAS TRIBUTARIAS	- . -	- . -	- . -
SUNAT	SECCIÓN DE AUDITORÍA	DEVOLUCIONES	- . -	- . -	- . -
SUNAT	SECCIÓN DE AUDITORÍA	CIERRES DE ESTABLECIMIENTOS	- . -	- . -	- . -
SUNAT	SECCIÓN DE AUDITORÍA	ACTAS PROBATORIAS	- . -	- . -	- . -
SUNAT	SECCIÓN DE AUDITORÍA	RECURSOS IMPUGNATORIOS	- . -	- . -	- . -
SUNAT	SECCIÓN DE AUDITORÍA	ACCIONES DE CONTROL Y FISCALIZACIÓN	- . -	- . -	- . -
SUNAT	SECCIÓN DE AUDITORÍA	INTERNAMIENTOS TEMPORALES DE VEHÍCULOS	- . -	- . -	- . -
SUNAT	SECCIÓN DE AUDITORÍA	PAPELES DE TRABAJO DE FISCALIZACIÓN	- . -	- . -	- . -
SUNAT	SECCIÓN DE AUDITORÍA	IMPRENTAS Y COMPROBANTES DE PAGO	- . -	- . -	- . -
SUNAT	SECCIÓN DE AUDITORÍA	RESOLUCIONES DE PUBLICACIÓN	- . -	- . -	- . -
SUNAT	SECCIÓN DE AUDITORÍA	DOCUMENTOS VALORADOS	- . -	- . -	- . -
SUNAT	SECCIÓN DE AUDITORÍA	INFORMACIÓN CLASIFICADA	- . -	- . -	- . -
SUNAT	SECCIÓN DE AUDITORÍA	ESCRITOS DEL CONTRIBUYENTE	- . -	- . -	- . -
SUNAT	SECCIÓN DE AUDITORÍA	COMPROBANTES DE ENTREGA DE CHEQUE	- . -	- . -	- . -
SUNAT	SECCIÓN DE AUDITORÍA	COMUNICACIONES AL CONTRIBUYENTE	- . -	- . -	- . -
SUNAT	SECCIÓN DE AUDITORÍA	VERIFICACIONES E INSPECCIONES MASIVAS	- . -	- . -	- . -
SUNAT	SECCIÓN DE AUDITORÍA	ACTAS DE RECONOCIMIENTO	- . -	- . -	- . -
SUNAT	SECCIÓN DE AUDITORÍA	ACTAS PREVENTIVAS	- . -	- . -	- . -
SUNAT	SECCIÓN DE AUDITORÍA	DISPOSICIONES DE BIENES Y MERCANCÍAS	- . -	- . -	- . -

NIVEL DE ARCHIVO		Central <input type="checkbox"/>	Gestión <input checked="" type="checkbox"/>	Desconcentrado <input type="checkbox"/>	Periférico* <input type="checkbox"/>
NOMBRE O DENOMINACIÓN DEL ARCHIVO					
FONDO(s)	SECCIÓN	SERIE DOCUMENTAL	FECHAS EXTREMAS AÑO DESDE	FECHAS EXTREMAS AÑO HASTA	CANTIDAD DE UNIDADES DE CONSERVACIÓN
SUNAT	SECCIÓN DE AUDITORÍA	CAMPAÑAS DE FORMALIZACIÓN E INFORMACIÓN	- . -	- . -	- . -
SUNAT	SECCIÓN DE AUDITORÍA	CONSTANCIAS DE COLOCACIÓN DE CARTELES OFICIALES	- . -	- . -	- . -
SUNAT	SECCIÓN DE AUDITORÍA	NOTAS DE DEVOLUCIÓN Y/O RESTITUCIÓN	- . -	- . -	- . -
SUNAT	SECCIÓN DE AUDITORÍA	MANIFIESTOS TERRESTRES DE PASAJEROS	- . -	- . -	- . -
SUNAT	SECCIÓN DE AUDITORÍA	CORRESPONDENCIA	- . -	- . -	- . -
SUNAT	SECCIÓN DE CONTROL DE LA DEUDA Y COBRANZA	RESOLUCIONES DE OFICINA ZONAL CLASIFICADAS DE TRIBUTOS INTERNOS	- . -	- . -	- . -
SUNAT	SECCIÓN DE CONTROL DE LA DEUDA Y COBRANZA	RESOLUCIONES DE OFICINA ZONAL DE TRIBUTOS INTERNOS	- . -	- . -	- . -
SUNAT	SECCIÓN DE CONTROL DE LA DEUDA Y COBRANZA	RESOLUCIONES COACTIVAS	- . -	- . -	- . -
SUNAT	SECCIÓN DE CONTROL DE LA DEUDA Y COBRANZA	ACCIONES DE COBRANZA COACTIVA	- . -	- . -	- . -
SUNAT	SECCIÓN DE CONTROL DE LA DEUDA Y COBRANZA	NOTIFICACIONES	- . -	- . -	- . -
SUNAT	SECCIÓN DE CONTROL DE LA DEUDA Y COBRANZA	VALORES	- . -	- . -	- . -
SUNAT	SECCIÓN DE CONTROL DE LA DEUDA Y COBRANZA	FRACCIONAMIENTOS	- . -	- . -	- . -
SUNAT	SECCIÓN DE CONTROL DE LA DEUDA Y COBRANZA	PROCEDIMIENTOS CONCURSALES	- . -	- . -	- . -
SUNAT	SECCIÓN DE CONTROL DE LA DEUDA Y COBRANZA	PRESCRIPCIONES	- . -	- . -	- . -
SUNAT	SECCIÓN DE CONTROL DE LA DEUDA Y COBRANZA	PROCEDIMIENTOS NO CONTENCIOSOS	- . -	- . -	- . -
SUNAT	SECCIÓN DE CONTROL DE LA DEUDA Y COBRANZA	DETRACCIONES	- . -	- . -	- . -
SUNAT	SECCIÓN DE CONTROL DE LA DEUDA Y COBRANZA	MODIFICACIONES DE DATOS	- . -	- . -	- . -
SUNAT	SECCIÓN DE CONTROL DE LA DEUDA Y COBRANZA	INGRESOS POR RECAUDACIÓN Y REIMPUTACIÓN DE DETRACCIÓN	- . -	- . -	- . -
SUNAT	SECCIÓN DE CONTROL DE LA DEUDA Y COBRANZA	COMUNICACIONES DE INFRACCIÓN	- . -	- . -	- . -
SUNAT	SECCIÓN DE CONTROL DE LA DEUDA Y COBRANZA	INFORMES VINCULADOS A NOTIFICACIONES	- . -	- . -	- . -
SUNAT	SECCIÓN DE CONTROL DE LA DEUDA Y COBRANZA	RECONOCIMIENTOS DE PAGOS POR ERROR	- . -	- . -	- . -
SUNAT	SECCIÓN DE CONTROL DE LA DEUDA Y COBRANZA	RESOLUCIONES DE PUBLICACIÓN	- . -	- . -	- . -
SUNAT	SECCIÓN DE CONTROL DE LA DEUDA Y COBRANZA	COMPENSACIONES DE RECAUDACIÓN	- . -	- . -	- . -
SUNAT	SECCIÓN DE CONTROL DE LA DEUDA Y COBRANZA	CONFIRMACIONES DE DOMICILIO FISCAL	- . -	- . -	- . -
SUNAT	SECCIÓN DE CONTROL DE LA DEUDA Y COBRANZA	INFORMACIÓN CLASIFICADA	- . -	- . -	- . -
SUNAT	SECCIÓN DE CONTROL DE LA DEUDA Y COBRANZA	ESCRITOS DEL CONTRIBUYENTE	- . -	- . -	- . -
SUNAT	SECCIÓN DE CONTROL DE LA DEUDA Y COBRANZA	COMUNICACIONES AL CONTRIBUYENTE	- . -	- . -	- . -
SUNAT	SECCIÓN DE CONTROL DE LA DEUDA Y COBRANZA	COMPROBANTES DE ENTREGA DE CHEQUE	- . -	- . -	- . -
SUNAT	SECCIÓN DE CONTROL DE LA DEUDA Y COBRANZA	CORRESPONDENCIA	- . -	- . -	- . -
SUNAT	SECCIÓN DE SERVICIOS AL CONTRIBUYENTE	RESOLUCIONES DE OFICINA ZONAL CLASIFICADAS DE TRIBUTOS INTERNOS	- . -	- . -	- . -
SUNAT	SECCIÓN DE SERVICIOS AL CONTRIBUYENTE	RESOLUCIONES DE OFICINA ZONAL DE TRIBUTOS INTERNOS	- . -	- . -	- . -
SUNAT	SECCIÓN DE SERVICIOS AL CONTRIBUYENTE	LOTES DE REGISTRO ÚNICO DE CONTRIBUYENTES	- . -	- . -	- . -
SUNAT	SECCIÓN DE SERVICIOS AL CONTRIBUYENTE	NOTIFICACIONES	- . -	- . -	- . -
SUNAT	SECCIÓN DE SERVICIOS AL CONTRIBUYENTE	COMPROBANTES POR OPERACIONES NO HABITUALES	- . -	- . -	- . -
SUNAT	SECCIÓN DE SERVICIOS AL CONTRIBUYENTE	DECLARACIONES JURADAS DE PAGOS	- . -	- . -	- . -
SUNAT	SECCIÓN DE SERVICIOS AL CONTRIBUYENTE	CERTIFICADOS DE RESIDENCIA	- . -	- . -	- . -
SUNAT	SECCIÓN DE SERVICIOS AL CONTRIBUYENTE	CONFRONTACIONES DE OPERACIONES AUTODECLARADAS	- . -	- . -	- . -
SUNAT	SECCIÓN DE SERVICIOS AL CONTRIBUYENTE	CONFIRMACIONES DE DOMICILIO FISCAL	- . -	- . -	- . -
SUNAT	SECCIÓN DE SERVICIOS AL CONTRIBUYENTE	RESOLUCIONES DE PUBLICACIÓN	- . -	- . -	- . -
SUNAT	SECCIÓN DE SERVICIOS AL CONTRIBUYENTE	INFORMACIÓN CLASIFICADA	- . -	- . -	- . -
SUNAT	SECCIÓN DE SERVICIOS AL CONTRIBUYENTE	ESCRITOS DEL CONTRIBUYENTE	- . -	- . -	- . -
SUNAT	SECCIÓN DE SERVICIOS AL CONTRIBUYENTE	BOLETAS POR CANCELACIÓN DE VALORES	- . -	- . -	- . -
SUNAT	SECCIÓN DE SERVICIOS AL CONTRIBUYENTE	CORRESPONDENCIA	- . -	- . -	- . -

NIVEL DE ARCHIVO		Central <input type="checkbox"/>	Gestión <input checked="" type="checkbox"/>	Desconcentrado <input type="checkbox"/>	Periférico* <input type="checkbox"/>
NOMBRE O DENOMINACIÓN DEL ARCHIVO					
FONDO(s)	SECCIÓN	SERIE DOCUMENTAL	FECHAS EXTREMAS AÑO DESDE	FECHAS EXTREMAS AÑO HASTA	CANTIDAD DE UNIDADES DE CONSERVACIÓN
SUNAT	SECCIÓN DE SOPORTE ADMINISTRATIVO	TRANSFERENCIAS DE DOCUMENTOS	- . -	- . -	- . -
SUNAT	SECCIÓN DE SOPORTE ADMINISTRATIVO	LICENCIAS POR ENFERMEDAD	- . -	- . -	- . -
SUNAT	SECCIÓN DE SOPORTE ADMINISTRATIVO	PROCEDIMIENTOS DE SELECCIÓN PARA CONTRATACIONES	- . -	- . -	- . -
SUNAT	SECCIÓN DE SOPORTE ADMINISTRATIVO	ÓRDENES DE COMPRAS Y SERVICIOS	- . -	- . -	- . -
SUNAT	SECCIÓN DE SOPORTE ADMINISTRATIVO	RESOLUCIONES DE SOPORTE ADMINISTRATIVO	- . -	- . -	- . -
SUNAT	SECCIÓN DE SOPORTE ADMINISTRATIVO	ACTAS DE ENTREGA O SALIDA DE BIENES POR DEVOLUCIÓN	- . -	- . -	- . -
SUNAT	SECCIÓN DE SOPORTE ADMINISTRATIVO	ACTAS DE ENTREGA O SALIDA DE BIENES POR DISPOSICIÓN	- . -	- . -	- . -
SUNAT	SECCIÓN DE SOPORTE ADMINISTRATIVO	ACTAS DE RECEPCIÓN O INGRESO DE BIENES	- . -	- . -	- . -
SUNAT	SECCIÓN DE SOPORTE ADMINISTRATIVO	INFORMACIÓN CLASIFICADA	- . -	- . -	- . -
SUNAT	SECCIÓN DE SOPORTE ADMINISTRATIVO	ACTAS DE ENTREGA DE GARANTÍAS	- . -	- . -	- . -
SUNAT	SECCIÓN DE SOPORTE ADMINISTRATIVO	ESCRITOS DEL CONTRIBUYENTE	- . -	- . -	- . -
SUNAT	SECCIÓN DE SOPORTE ADMINISTRATIVO	CONTROLES DE AGENCIAS DE ADUANAS	- . -	- . -	- . -
SUNAT	SECCIÓN DE SOPORTE ADMINISTRATIVO	DISPOSICIONES DE BIENES DE USO Y CONSUMO	- . -	- . -	- . -
SUNAT	SECCIÓN DE SOPORTE ADMINISTRATIVO	INFORMES DE EJECUCIÓN CONTRACTUAL	- . -	- . -	- . -
SUNAT	SECCIÓN DE SOPORTE ADMINISTRATIVO	MOVIMIENTOS DE BIENES PATRIMONIALES	- . -	- . -	- . -
SUNAT	SECCIÓN DE SOPORTE ADMINISTRATIVO	MOVIMIENTOS DE BIENES DE USO Y CONSUMO	- . -	- . -	- . -
SUNAT	SECCIÓN DE SOPORTE ADMINISTRATIVO	PEDIDOS DE SERVICIOS	- . -	- . -	- . -
SUNAT	SECCIÓN DE SOPORTE ADMINISTRATIVO	REGISTROS DE CAJA CHICA	- . -	- . -	- . -
SUNAT	SECCIÓN DE SOPORTE ADMINISTRATIVO	REQUERIMIENTOS DE DOCUMENTACIÓN	- . -	- . -	- . -
SUNAT	SECCIÓN DE SOPORTE ADMINISTRATIVO	CORRESPONDENCIA	- . -	- . -	- . -
SUNAT	INTENDENCIA REGIONAL PIURA	RESOLUCIONES DE INTENDENCIA CLASIFICADAS DE TRIBUTOS INTERNOS	- . -	- . -	- . -
SUNAT	INTENDENCIA REGIONAL PIURA	RESOLUCIONES DE INTENDENCIA DE TRIBUTOS INTERNOS	- . -	- . -	- . -
SUNAT	INTENDENCIA REGIONAL PIURA	INFORMACIÓN CLASIFICADA	- . -	- . -	- . -
SUNAT	INTENDENCIA REGIONAL PIURA	CORRESPONDENCIA	- . -	- . -	- . -
SUNAT	DIVISIÓN DE AUDITORÍA	RESOLUCIONES DE INTENDENCIA CLASIFICADAS DE TRIBUTOS INTERNOS	- . -	- . -	- . -
SUNAT	DIVISIÓN DE AUDITORÍA	RESOLUCIONES DE INTENDENCIA DE TRIBUTOS INTERNOS	- . -	- . -	- . -
SUNAT	DIVISIÓN DE AUDITORÍA	INFORMES DE FISCALIZACIÓN	- . -	- . -	- . -
SUNAT	DIVISIÓN DE AUDITORÍA	COMISOS DE BIENES	- . -	- . -	- . -
SUNAT	DIVISIÓN DE AUDITORÍA	INTERNAMIENTOS TEMPORALES DE VEHÍCULOS	- . -	- . -	- . -
SUNAT	DIVISIÓN DE AUDITORÍA	NOTIFICACIONES	- . -	- . -	- . -
SUNAT	DIVISIÓN DE AUDITORÍA	PAPELES DE TRABAJO DE FISCALIZACIÓN	- . -	- . -	- . -
SUNAT	DIVISIÓN DE AUDITORÍA	VALORES	- . -	- . -	- . -
SUNAT	DIVISIÓN DE AUDITORÍA	ACCIONES INDUCTIVAS PRESENCIALES	- . -	- . -	- . -
SUNAT	DIVISIÓN DE AUDITORÍA	ACCIONES INDUCTIVAS NO PRESENCIALES	- . -	- . -	- . -
SUNAT	DIVISIÓN DE AUDITORÍA	DENUNCIAS TRIBUTARIAS	- . -	- . -	- . -
SUNAT	DIVISIÓN DE AUDITORÍA	DEVOLUCIONES	- . -	- . -	- . -
SUNAT	DIVISIÓN DE AUDITORÍA	CIERRES DE ESTABLECIMIENTOS	- . -	- . -	- . -
SUNAT	DIVISIÓN DE AUDITORÍA	PROCEDIMIENTOS NO CONTENCIOSOS	- . -	- . -	- . -
SUNAT	DIVISIÓN DE AUDITORÍA	ACTAS PROBATORIAS	- . -	- . -	- . -
SUNAT	DIVISIÓN DE AUDITORÍA	ACCIONES DE CONTROL Y FISCALIZACIÓN	- . -	- . -	- . -
SUNAT	DIVISIÓN DE AUDITORÍA	IMPRENTAS Y COMPROBANTES DE PAGO	- . -	- . -	- . -
SUNAT	DIVISIÓN DE AUDITORÍA	COMUNICACIONES DE ERROR MATERIAL	- . -	- . -	- . -
SUNAT	DIVISIÓN DE AUDITORÍA	RESOLUCIONES DE PUBLICACIÓN	- . -	- . -	- . -
SUNAT	DIVISIÓN DE AUDITORÍA	DOCUMENTOS VALORADOS	- . -	- . -	- . -
SUNAT	DIVISIÓN DE AUDITORÍA	INFORMACIÓN CLASIFICADA	- . -	- . -	- . -

NIVEL DE ARCHIVO		Central <input type="checkbox"/>	Gestión <input checked="" type="checkbox"/>	Desconcentrado <input type="checkbox"/>	Periférico* <input type="checkbox"/>
NOMBRE O DENOMINACIÓN DEL ARCHIVO					
FONDO(s)	SECCIÓN	SERIE DOCUMENTAL	FECHAS EXTREMAS AÑO DESDE	FECHAS EXTREMAS AÑO HASTA	CANTIDAD DE UNIDADES DE CONSERVACIÓN
SUNAT	DIVISIÓN DE AUDITORÍA	ESCRITOS DEL CONTRIBUYENTE	- . -	- . -	- . -
SUNAT	DIVISIÓN DE AUDITORÍA	COMUNICACIONES AL CONTRIBUYENTE	- . -	- . -	- . -
SUNAT	DIVISIÓN DE AUDITORÍA	VERIFICACIONES E INSPECCIONES MASIVAS	- . -	- . -	- . -
SUNAT	DIVISIÓN DE AUDITORÍA	ACTAS DE RECONOCIMIENTO	- . -	- . -	- . -
SUNAT	DIVISIÓN DE AUDITORÍA	ACTAS PREVENTIVAS	- . -	- . -	- . -
SUNAT	DIVISIÓN DE AUDITORÍA	DISPOSICIONES DE BIENES Y MERCANCÍAS	- . -	- . -	- . -
SUNAT	DIVISIÓN DE AUDITORÍA	CAMPAÑAS DE FORMALIZACIÓN E INFORMACIÓN	- . -	- . -	- . -
SUNAT	DIVISIÓN DE AUDITORÍA	CONSTANCIAS DE COLOCACIÓN DE CARTELES OFICIALES	- . -	- . -	- . -
SUNAT	DIVISIÓN DE AUDITORÍA	MANIFIESTOS TERRESTRES DE PASAJEROS	- . -	- . -	- . -
SUNAT	DIVISIÓN DE AUDITORÍA	NOTAS DE DEVOLUCIÓN Y/O RESTITUCIÓN	- . -	- . -	- . -
SUNAT	DIVISIÓN DE AUDITORÍA	CORRESPONDENCIA	- . -	- . -	- . -
SUNAT	DIVISIÓN DE CONTROL DE LA DEUDA Y COBRANZA	RESOLUCIONES DE INTENDENCIA CLASIFICADAS DE TRIBUTOS INTERNOS	- . -	- . -	- . -
SUNAT	DIVISIÓN DE CONTROL DE LA DEUDA Y COBRANZA	RESOLUCIONES DE INTENDENCIA DE TRIBUTOS INTERNOS	- . -	- . -	- . -
SUNAT	DIVISIÓN DE CONTROL DE LA DEUDA Y COBRANZA	RESOLUCIONES COACTIVAS	- . -	- . -	- . -
SUNAT	DIVISIÓN DE CONTROL DE LA DEUDA Y COBRANZA	ACCIONES DE COBRANZA COACTIVA	- . -	- . -	- . -
SUNAT	DIVISIÓN DE CONTROL DE LA DEUDA Y COBRANZA	NOTIFICACIONES	- . -	- . -	- . -
SUNAT	DIVISIÓN DE CONTROL DE LA DEUDA Y COBRANZA	VALORES	- . -	- . -	- . -
SUNAT	DIVISIÓN DE CONTROL DE LA DEUDA Y COBRANZA	FRACCIONAMIENTOS	- . -	- . -	- . -
SUNAT	DIVISIÓN DE CONTROL DE LA DEUDA Y COBRANZA	PROCEDIMIENTOS CONCURSALES	- . -	- . -	- . -
SUNAT	DIVISIÓN DE CONTROL DE LA DEUDA Y COBRANZA	PRESCRIPCIONES	- . -	- . -	- . -
SUNAT	DIVISIÓN DE CONTROL DE LA DEUDA Y COBRANZA	PROCEDIMIENTOS NO CONTENCIOSOS	- . -	- . -	- . -
SUNAT	DIVISIÓN DE CONTROL DE LA DEUDA Y COBRANZA	INFORMES VINCULADOS A NOTIFICACIONES	- . -	- . -	- . -
SUNAT	DIVISIÓN DE CONTROL DE LA DEUDA Y COBRANZA	RECONOCIMIENTOS DE PAGOS POR ERROR	- . -	- . -	- . -
SUNAT	DIVISIÓN DE CONTROL DE LA DEUDA Y COBRANZA	CONFIRMACIONES DE DOMICILIO FISCAL	- . -	- . -	- . -
SUNAT	DIVISIÓN DE CONTROL DE LA DEUDA Y COBRANZA	RESOLUCIONES DE PUBLICACIÓN	- . -	- . -	- . -
SUNAT	DIVISIÓN DE CONTROL DE LA DEUDA Y COBRANZA	COMPENSACIONES DE RECAUDACIÓN	- . -	- . -	- . -
SUNAT	DIVISIÓN DE CONTROL DE LA DEUDA Y COBRANZA	DETRACCIONES	- . -	- . -	- . -
SUNAT	DIVISIÓN DE CONTROL DE LA DEUDA Y COBRANZA	MODIFICACIONES DE DATOS	- . -	- . -	- . -
SUNAT	DIVISIÓN DE CONTROL DE LA DEUDA Y COBRANZA	INGRESOS POR RECAUDACIÓN Y REIMPUTACIÓN DE DETRACCIÓN	- . -	- . -	- . -
SUNAT	DIVISIÓN DE CONTROL DE LA DEUDA Y COBRANZA	COMUNICACIONES DE INFRACCIÓN	- . -	- . -	- . -
SUNAT	DIVISIÓN DE CONTROL DE LA DEUDA Y COBRANZA	INFORMACIÓN CLASIFICADA	- . -	- . -	- . -
SUNAT	DIVISIÓN DE CONTROL DE LA DEUDA Y COBRANZA	ESCRITOS DEL CONTRIBUYENTE	- . -	- . -	- . -
SUNAT	DIVISIÓN DE CONTROL DE LA DEUDA Y COBRANZA	COMPROBANTES DE ENTREGA DE CHEQUE	- . -	- . -	- . -
SUNAT	DIVISIÓN DE CONTROL DE LA DEUDA Y COBRANZA	CORRESPONDENCIA	- . -	- . -	- . -
SUNAT	DIVISIÓN DE RECLAMACIONES	RESOLUCIONES DE INTENDENCIA CLASIFICADAS DE TRIBUTOS INTERNOS	- . -	- . -	- . -
SUNAT	DIVISIÓN DE RECLAMACIONES	RESOLUCIONES DE INTENDENCIA DE TRIBUTOS INTERNOS	- . -	- . -	- . -
SUNAT	DIVISIÓN DE RECLAMACIONES	RECURSOS IMPUGNATORIOS	- . -	- . -	- . -
SUNAT	DIVISIÓN DE RECLAMACIONES	NOTIFICACIONES	- . -	- . -	- . -
SUNAT	DIVISIÓN DE RECLAMACIONES	RECURSOS ADMINISTRATIVOS	- . -	- . -	- . -
SUNAT	DIVISIÓN DE RECLAMACIONES	RESOLUCIONES DE PUBLICACIÓN	- . -	- . -	- . -
SUNAT	DIVISIÓN DE RECLAMACIONES	INFORMACIÓN CLASIFICADA	- . -	- . -	- . -
SUNAT	DIVISIÓN DE RECLAMACIONES	ESCRITOS DEL CONTRIBUYENTE	- . -	- . -	- . -
SUNAT	DIVISIÓN DE RECLAMACIONES	CORRESPONDENCIA	- . -	- . -	- . -
SUNAT	DIVISIÓN DE SERVICIOS AL CONTRIBUYENTE	RESOLUCIONES DE INTENDENCIA CLASIFICADAS DE TRIBUTOS INTERNOS	- . -	- . -	- . -
SUNAT	DIVISIÓN DE SERVICIOS AL CONTRIBUYENTE	RESOLUCIONES DE INTENDENCIA DE TRIBUTOS INTERNOS	- . -	- . -	- . -

NIVEL DE ARCHIVO		Central <input type="checkbox"/>	Gestión <input checked="" type="checkbox"/>	Desconcentrado <input type="checkbox"/>	Periférico* <input type="checkbox"/>
NOMBRE O DENOMINACIÓN DEL ARCHIVO					
FONDO(s)	SECCIÓN	SERIE DOCUMENTAL	FECHAS EXTREMAS AÑO DESDE	FECHAS EXTREMAS AÑO HASTA	CANTIDAD DE UNIDADES DE CONSERVACIÓN
SUNAT	DIVISIÓN DE SERVICIOS AL CONTRIBUYENTE	LOTES DE REGISTRO ÚNICO DE CONTRIBUYENTES	- . -	- . -	- . -
SUNAT	DIVISIÓN DE SERVICIOS AL CONTRIBUYENTE	NOTIFICACIONES	- . -	- . -	- . -
SUNAT	DIVISIÓN DE SERVICIOS AL CONTRIBUYENTE	COMPROBANTES POR OPERACIONES NO HABITUALES	- . -	- . -	- . -
SUNAT	DIVISIÓN DE SERVICIOS AL CONTRIBUYENTE	DECLARACIONES JURADAS DE PAGOS	- . -	- . -	- . -
SUNAT	DIVISIÓN DE SERVICIOS AL CONTRIBUYENTE	CERTIFICADOS DE RESIDENCIA	- . -	- . -	- . -
SUNAT	DIVISIÓN DE SERVICIOS AL CONTRIBUYENTE	CONFRONTACIONES DE OPERACIONES AUTODECLARADAS	- . -	- . -	- . -
SUNAT	DIVISIÓN DE SERVICIOS AL CONTRIBUYENTE	CONFIRMACIONES DE DOMICILIO FISCAL	- . -	- . -	- . -
SUNAT	DIVISIÓN DE SERVICIOS AL CONTRIBUYENTE	RESOLUCIONES DE PUBLICACIÓN	- . -	- . -	- . -
SUNAT	DIVISIÓN DE SERVICIOS AL CONTRIBUYENTE	INFORMACIÓN CLASIFICADA	- . -	- . -	- . -
SUNAT	DIVISIÓN DE SERVICIOS AL CONTRIBUYENTE	ESCRITOS DEL CONTRIBUYENTE	- . -	- . -	- . -
SUNAT	DIVISIÓN DE SERVICIOS AL CONTRIBUYENTE	BOLETAS POR CANCELACIÓN DE VALORES	- . -	- . -	- . -
SUNAT	DIVISIÓN DE SERVICIOS AL CONTRIBUYENTE	CORRESPONDENCIA	- . -	- . -	- . -
SUNAT	OFICINA DE SOPORTE ADMINISTRATIVO	TRANSFERENCIAS DE DOCUMENTOS	- . -	- . -	- . -
SUNAT	OFICINA DE SOPORTE ADMINISTRATIVO	LICENCIAS POR ENFERMEDAD	- . -	- . -	- . -
SUNAT	OFICINA DE SOPORTE ADMINISTRATIVO	PROCEDIMIENTOS DE SELECCIÓN PARA CONTRATACIONES	- . -	- . -	- . -
SUNAT	OFICINA DE SOPORTE ADMINISTRATIVO	ÓRDENES DE COMPRAS Y SERVICIOS	- . -	- . -	- . -
SUNAT	OFICINA DE SOPORTE ADMINISTRATIVO	RESOLUCIONES DE SOPORTE ADMINISTRATIVO	- . -	- . -	- . -
SUNAT	OFICINA DE SOPORTE ADMINISTRATIVO	ACTAS DE ENTREGA O SALIDA DE BIENES POR DEVOLUCIÓN	- . -	- . -	- . -
SUNAT	OFICINA DE SOPORTE ADMINISTRATIVO	ACTAS DE ENTREGA O SALIDA DE BIENES POR DISPOSICIÓN	- . -	- . -	- . -
SUNAT	OFICINA DE SOPORTE ADMINISTRATIVO	ACTAS DE RECEPCIÓN O INGRESO DE BIENES	- . -	- . -	- . -
SUNAT	OFICINA DE SOPORTE ADMINISTRATIVO	ACTAS DE ENTREGA DE GARANTÍAS	- . -	- . -	- . -
SUNAT	OFICINA DE SOPORTE ADMINISTRATIVO	INFORMACIÓN CLASIFICADA	- . -	- . -	- . -
SUNAT	OFICINA DE SOPORTE ADMINISTRATIVO	ESCRITOS DEL CONTRIBUYENTE	- . -	- . -	- . -
SUNAT	OFICINA DE SOPORTE ADMINISTRATIVO	CONTROLES DE AGENCIAS DE ADUANAS	- . -	- . -	- . -
SUNAT	OFICINA DE SOPORTE ADMINISTRATIVO	DISPOSICIONES DE BIENES DE USO Y CONSUMO	- . -	- . -	- . -
SUNAT	OFICINA DE SOPORTE ADMINISTRATIVO	INFORMES DE EJECUCIÓN CONTRACTUAL	- . -	- . -	- . -
SUNAT	OFICINA DE SOPORTE ADMINISTRATIVO	MOVIMIENTOS DE BIENES PATRIMONIALES	- . -	- . -	- . -
SUNAT	OFICINA DE SOPORTE ADMINISTRATIVO	MOVIMIENTOS DE BIENES DE USO Y CONSUMO	- . -	- . -	- . -
SUNAT	OFICINA DE SOPORTE ADMINISTRATIVO	PEDIDOS DE SERVICIOS	- . -	- . -	- . -
SUNAT	OFICINA DE SOPORTE ADMINISTRATIVO	REGISTROS DE CAJA CHICA	- . -	- . -	- . -
SUNAT	OFICINA DE SOPORTE ADMINISTRATIVO	REQUERIMIENTOS DE DOCUMENTACIÓN	- . -	- . -	- . -
SUNAT	OFICINA DE SOPORTE ADMINISTRATIVO	CORRESPONDENCIA	- . -	- . -	- . -
SUNAT	OFICINA ZONAL TUMBES	RESOLUCIONES DE OFICINA ZONAL CLASIFICADAS DE TRIBUTOS INTERNOS	- . -	- . -	- . -
SUNAT	OFICINA ZONAL TUMBES	RESOLUCIONES DE OFICINA ZONAL DE TRIBUTOS INTERNOS	- . -	- . -	- . -
SUNAT	OFICINA ZONAL TUMBES	RECURSOS IMPUGNATORIOS	- . -	- . -	- . -
SUNAT	OFICINA ZONAL TUMBES	RECURSOS ADMINISTRATIVOS	- . -	- . -	- . -
SUNAT	OFICINA ZONAL TUMBES	INFORMACIÓN CLASIFICADA	- . -	- . -	- . -
SUNAT	OFICINA ZONAL TUMBES	ESCRITOS DEL CONTRIBUYENTE	- . -	- . -	- . -
SUNAT	OFICINA ZONAL TUMBES	CORRESPONDENCIA	- . -	- . -	- . -
SUNAT	SECCIÓN DE AUDITORÍA	RESOLUCIONES DE OFICINA ZONAL CLASIFICADAS DE TRIBUTOS INTERNOS	- . -	- . -	- . -
SUNAT	SECCIÓN DE AUDITORÍA	RESOLUCIONES DE OFICINA ZONAL DE TRIBUTOS INTERNOS	- . -	- . -	- . -
SUNAT	SECCIÓN DE AUDITORÍA	INFORMES DE FISCALIZACIÓN	- . -	- . -	- . -
SUNAT	SECCIÓN DE AUDITORÍA	COMISOS DE BIENES	- . -	- . -	- . -

NIVEL DE ARCHIVO		Central <input type="checkbox"/>	Gestión <input checked="" type="checkbox"/>	Desconcentrado <input type="checkbox"/>	Periférico* <input type="checkbox"/>
NOMBRE O DENOMINACIÓN DEL ARCHIVO					
FONDO(s)	SECCIÓN	SERIE DOCUMENTAL	FECHAS EXTREMAS AÑO DESDE	FECHAS EXTREMAS AÑO HASTA	CANTIDAD DE UNIDADES DE CONSERVACIÓN
SUNAT	SECCIÓN DE AUDITORÍA	INTERNAMIENTOS TEMPORALES DE VEHÍCULOS	- . -	- . -	- . -
SUNAT	SECCIÓN DE AUDITORÍA	NOTIFICACIONES	- . -	- . -	- . -
SUNAT	SECCIÓN DE AUDITORÍA	PAPELES DE TRABAJO DE FISCALIZACIÓN	- . -	- . -	- . -
SUNAT	SECCIÓN DE AUDITORÍA	VALORES	- . -	- . -	- . -
SUNAT	SECCIÓN DE AUDITORÍA	ACCIONES INDUCTIVAS PRESENCIALES	- . -	- . -	- . -
SUNAT	SECCIÓN DE AUDITORÍA	ACCIONES INDUCTIVAS NO PRESENCIALES	- . -	- . -	- . -
SUNAT	SECCIÓN DE AUDITORÍA	DENUNCIAS TRIBUTARIAS	- . -	- . -	- . -
SUNAT	SECCIÓN DE AUDITORÍA	DEVOLUCIONES	- . -	- . -	- . -
SUNAT	SECCIÓN DE AUDITORÍA	CIERRES DE ESTABLECIMIENTOS	- . -	- . -	- . -
SUNAT	SECCIÓN DE AUDITORÍA	PROCEDIMIENTOS NO CONTENCIOSOS	- . -	- . -	- . -
SUNAT	SECCIÓN DE AUDITORÍA	ACTAS PROBATORIAS	- . -	- . -	- . -
SUNAT	SECCIÓN DE AUDITORÍA	ACCIONES DE CONTROL Y FISCALIZACIÓN	- . -	- . -	- . -
SUNAT	SECCIÓN DE AUDITORÍA	IMPRENTAS Y COMPROBANTES DE PAGO	- . -	- . -	- . -
SUNAT	SECCIÓN DE AUDITORÍA	DOCUMENTOS VALORADOS	- . -	- . -	- . -
SUNAT	SECCIÓN DE AUDITORÍA	RESOLUCIONES DE PUBLICACIÓN	- . -	- . -	- . -
SUNAT	SECCIÓN DE AUDITORÍA	COMUNICACIONES DE ERROR MATERIAL	- . -	- . -	- . -
SUNAT	SECCIÓN DE AUDITORÍA	INFORMACIÓN CLASIFICADA	- . -	- . -	- . -
SUNAT	SECCIÓN DE AUDITORÍA	ESCRITOS DEL CONTRIBUYENTE	- . -	- . -	- . -
SUNAT	SECCIÓN DE AUDITORÍA	COMUNICACIONES AL CONTRIBUYENTE	- . -	- . -	- . -
SUNAT	SECCIÓN DE AUDITORÍA	COMPROBANTES DE ENTREGA DE CHEQUE	- . -	- . -	- . -
SUNAT	SECCIÓN DE AUDITORÍA	VERIFICACIONES E INSPECCIONES MASIVAS	- . -	- . -	- . -
SUNAT	SECCIÓN DE AUDITORÍA	ACTAS DE RECONOCIMIENTO	- . -	- . -	- . -
SUNAT	SECCIÓN DE AUDITORÍA	ACTAS PREVENTIVAS	- . -	- . -	- . -
SUNAT	SECCIÓN DE AUDITORÍA	DISPOSICIONES DE BIENES Y MERCANCÍAS	- . -	- . -	- . -
SUNAT	SECCIÓN DE AUDITORÍA	CAMPAÑAS DE FORMALIZACIÓN E INFORMACIÓN	- . -	- . -	- . -
SUNAT	SECCIÓN DE AUDITORÍA	CONSTANCIAS DE COLOCACIÓN DE CARTELES OFICIALES	- . -	- . -	- . -
SUNAT	SECCIÓN DE AUDITORÍA	MANIFIESTOS TERRESTRES DE PASAJEROS	- . -	- . -	- . -
SUNAT	SECCIÓN DE AUDITORÍA	NOTAS DE DEVOLUCIÓN Y/O RESTITUCIÓN	- . -	- . -	- . -
SUNAT	SECCIÓN DE AUDITORÍA	CORRESPONDENCIA	- . -	- . -	- . -
SUNAT	SECCIÓN DE CONTROL DE LA DEUDA Y COBRANZA	RESOLUCIONES DE OFICINA ZONAL CLASIFICADAS DE TRIBUTOS INTERNOS	- . -	- . -	- . -
SUNAT	SECCIÓN DE CONTROL DE LA DEUDA Y COBRANZA	RESOLUCIONES DE OFICINA ZONAL DE TRIBUTOS INTERNOS	- . -	- . -	- . -
SUNAT	SECCIÓN DE CONTROL DE LA DEUDA Y COBRANZA	RESOLUCIONES COACTIVAS	- . -	- . -	- . -
SUNAT	SECCIÓN DE CONTROL DE LA DEUDA Y COBRANZA	ACCIONES DE COBRANZA COACTIVA	- . -	- . -	- . -
SUNAT	SECCIÓN DE CONTROL DE LA DEUDA Y COBRANZA	NOTIFICACIONES	- . -	- . -	- . -
SUNAT	SECCIÓN DE CONTROL DE LA DEUDA Y COBRANZA	VALORES	- . -	- . -	- . -
SUNAT	SECCIÓN DE CONTROL DE LA DEUDA Y COBRANZA	FRACCIONAMIENTOS	- . -	- . -	- . -
SUNAT	SECCIÓN DE CONTROL DE LA DEUDA Y COBRANZA	PROCEDIMIENTOS CONCURSALES	- . -	- . -	- . -
SUNAT	SECCIÓN DE CONTROL DE LA DEUDA Y COBRANZA	PRESCRIPCIONES	- . -	- . -	- . -
SUNAT	SECCIÓN DE CONTROL DE LA DEUDA Y COBRANZA	PROCEDIMIENTOS NO CONTENCIOSOS	- . -	- . -	- . -
SUNAT	SECCIÓN DE CONTROL DE LA DEUDA Y COBRANZA	COMPENSACIONES DE RECAUDACIÓN	- . -	- . -	- . -
SUNAT	SECCIÓN DE CONTROL DE LA DEUDA Y COBRANZA	RECONOCIMIENTOS DE PAGOS POR ERROR	- . -	- . -	- . -
SUNAT	SECCIÓN DE CONTROL DE LA DEUDA Y COBRANZA	BAJAS DE OFICIO	- . -	- . -	- . -
SUNAT	SECCIÓN DE CONTROL DE LA DEUDA Y COBRANZA	CONFIRMACIONES DE DOMICILIO FISCAL	- . -	- . -	- . -
SUNAT	SECCIÓN DE CONTROL DE LA DEUDA Y COBRANZA	INFORMES VINCULADOS A NOTIFICACIONES	- . -	- . -	- . -

NIVEL DE ARCHIVO		Central <input type="checkbox"/>	Gestión <input checked="" type="checkbox"/>	Desconcentrado <input type="checkbox"/>	Periférico* <input type="checkbox"/>
NOMBRE O DENOMINACIÓN DEL ARCHIVO					
FONDO(s)	SECCIÓN	SERIE DOCUMENTAL	FECHAS EXTREMAS AÑO DESDE	FECHAS EXTREMAS AÑO HASTA	CANTIDAD DE UNIDADES DE CONSERVACIÓN
SUNAT	SECCIÓN DE CONTROL DE LA DEUDA Y COBRANZA	RESOLUCIONES DE PUBLICACIÓN	- . -	- . -	- . -
SUNAT	SECCIÓN DE CONTROL DE LA DEUDA Y COBRANZA	DETRACCIONES	- . -	- . -	- . -
SUNAT	SECCIÓN DE CONTROL DE LA DEUDA Y COBRANZA	MODIFICACIONES DE DATOS	- . -	- . -	- . -
SUNAT	SECCIÓN DE CONTROL DE LA DEUDA Y COBRANZA	INGRESOS POR RECAUDACIÓN Y REIMPUTACIÓN DE DETRACCIÓN	- . -	- . -	- . -
SUNAT	SECCIÓN DE CONTROL DE LA DEUDA Y COBRANZA	COMUNICACIONES DE INFRACCIÓN	- . -	- . -	- . -
SUNAT	SECCIÓN DE CONTROL DE LA DEUDA Y COBRANZA	COMUNICACIONES DE ERROR MATERIAL	- . -	- . -	- . -
SUNAT	SECCIÓN DE CONTROL DE LA DEUDA Y COBRANZA	INFORMACIÓN CLASIFICADA	- . -	- . -	- . -
SUNAT	SECCIÓN DE CONTROL DE LA DEUDA Y COBRANZA	ESCRITOS DEL CONTRIBUYENTE	- . -	- . -	- . -
SUNAT	SECCIÓN DE CONTROL DE LA DEUDA Y COBRANZA	COMUNICACIONES AL CONTRIBUYENTE	- . -	- . -	- . -
SUNAT	SECCIÓN DE CONTROL DE LA DEUDA Y COBRANZA	COMPROBANTES DE ENTREGA DE CHEQUE	- . -	- . -	- . -
SUNAT	SECCIÓN DE CONTROL DE LA DEUDA Y COBRANZA	CORRESPONDENCIA	- . -	- . -	- . -
SUNAT	SECCIÓN DE SERVICIOS AL CONTRIBUYENTE	RESOLUCIONES DE OFICINA ZONAL CLASIFICADAS DE TRIBUTOS INTERNOS	- . -	- . -	- . -
SUNAT	SECCIÓN DE SERVICIOS AL CONTRIBUYENTE	RESOLUCIONES DE OFICINA ZONAL DE TRIBUTOS INTERNOS	- . -	- . -	- . -
SUNAT	SECCIÓN DE SERVICIOS AL CONTRIBUYENTE	LOTES DE REGISTRO ÚNICO DE CONTRIBUYENTES	- . -	- . -	- . -
SUNAT	SECCIÓN DE SERVICIOS AL CONTRIBUYENTE	NOTIFICACIONES	- . -	- . -	- . -
SUNAT	SECCIÓN DE SERVICIOS AL CONTRIBUYENTE	COMPROBANTES POR OPERACIONES NO HABITUALES	- . -	- . -	- . -
SUNAT	SECCIÓN DE SERVICIOS AL CONTRIBUYENTE	CERTIFICADOS DE RESIDENCIA	- . -	- . -	- . -
SUNAT	SECCIÓN DE SERVICIOS AL CONTRIBUYENTE	DECLARACIONES JURADAS DE PAGOS	- . -	- . -	- . -
SUNAT	SECCIÓN DE SERVICIOS AL CONTRIBUYENTE	RESOLUCIONES DE PUBLICACIÓN	- . -	- . -	- . -
SUNAT	SECCIÓN DE SERVICIOS AL CONTRIBUYENTE	CONFIRMACIONES DE DOMICILIO FISCAL	- . -	- . -	- . -
SUNAT	SECCIÓN DE SERVICIOS AL CONTRIBUYENTE	CONFRONTACIONES DE OPERACIONES AUTODECLARADAS	- . -	- . -	- . -
SUNAT	SECCIÓN DE SERVICIOS AL CONTRIBUYENTE	INFORMACIÓN CLASIFICADA	- . -	- . -	- . -
SUNAT	SECCIÓN DE SERVICIOS AL CONTRIBUYENTE	ESCRITOS DEL CONTRIBUYENTE	- . -	- . -	- . -
SUNAT	SECCIÓN DE SERVICIOS AL CONTRIBUYENTE	BOLETAS POR CANCELACIÓN DE VALORES	- . -	- . -	- . -
SUNAT	SECCIÓN DE SERVICIOS AL CONTRIBUYENTE	CORRESPONDENCIA	- . -	- . -	- . -
SUNAT	INTENDENCIA REGIONAL CUSCO	RESOLUCIONES DE INTENDENCIA CLASIFICADAS DE TRIBUTOS INTERNOS	- . -	- . -	- . -
SUNAT	INTENDENCIA REGIONAL CUSCO	RESOLUCIONES DE INTENDENCIA DE TRIBUTOS INTERNOS	- . -	- . -	- . -
SUNAT	INTENDENCIA REGIONAL CUSCO	INFORMACIÓN CLASIFICADA	- . -	- . -	- . -
SUNAT	INTENDENCIA REGIONAL CUSCO	CORRESPONDENCIA	- . -	- . -	- . -
SUNAT	DIVISIÓN DE AUDITORÍA	RESOLUCIONES DE INTENDENCIA CLASIFICADAS DE TRIBUTOS INTERNOS	- . -	- . -	- . -
SUNAT	DIVISIÓN DE AUDITORÍA	RESOLUCIONES DE INTENDENCIA DE TRIBUTOS INTERNOS	- . -	- . -	- . -
SUNAT	DIVISIÓN DE AUDITORÍA	ACCIONES DE CONTROL Y FISCALIZACIÓN	- . -	- . -	- . -
SUNAT	DIVISIÓN DE AUDITORÍA	INFORMES DE FISCALIZACIÓN	- . -	- . -	- . -
SUNAT	DIVISIÓN DE AUDITORÍA	COMISOS DE BIENES	- . -	- . -	- . -
SUNAT	DIVISIÓN DE AUDITORÍA	INTERNAMIENTOS TEMPORALES DE VEHÍCULOS	- . -	- . -	- . -
SUNAT	DIVISIÓN DE AUDITORÍA	NOTIFICACIONES	- . -	- . -	- . -
SUNAT	DIVISIÓN DE AUDITORÍA	PAPELES DE TRABAJO DE FISCALIZACIÓN	- . -	- . -	- . -
SUNAT	DIVISIÓN DE AUDITORÍA	VALORES	- . -	- . -	- . -
SUNAT	DIVISIÓN DE AUDITORÍA	ACCIONES INDUCTIVAS PRESENCIALES	- . -	- . -	- . -
SUNAT	DIVISIÓN DE AUDITORÍA	ACCIONES INDUCTIVAS NO PRESENCIALES	- . -	- . -	- . -
SUNAT	DIVISIÓN DE AUDITORÍA	DENUNCIAS TRIBUTARIAS	- . -	- . -	- . -
SUNAT	DIVISIÓN DE AUDITORÍA	DEVOLUCIONES	- . -	- . -	- . -
SUNAT	DIVISIÓN DE AUDITORÍA	CIERRES DE ESTABLECIMIENTOS	- . -	- . -	- . -
SUNAT	DIVISIÓN DE AUDITORÍA	PROCEDIMIENTOS NO CONTENCIOSOS	- . -	- . -	- . -

NIVEL DE ARCHIVO		Central <input type="checkbox"/>	Gestión <input checked="" type="checkbox"/>	Desconcentrado <input type="checkbox"/>	Periférico* <input type="checkbox"/>
NOMBRE O DENOMINACIÓN DEL ARCHIVO					
FONDO(s)	SECCIÓN	SERIE DOCUMENTAL	FECHAS EXTREMAS AÑO DESDE	FECHAS EXTREMAS AÑO HASTA	CANTIDAD DE UNIDADES DE CONSERVACIÓN
SUNAT	DIVISIÓN DE AUDITORÍA	ACTAS PROBATORIAS	- . -	- . -	- . -
SUNAT	DIVISIÓN DE AUDITORÍA	IMPRENTAS Y COMPROBANTES DE PAGO	- . -	- . -	- . -
SUNAT	DIVISIÓN DE AUDITORÍA	DOCUMENTOS VALORADOS	- . -	- . -	- . -
SUNAT	DIVISIÓN DE AUDITORÍA	RESOLUCIONES DE PUBLICACIÓN	- . -	- . -	- . -
SUNAT	DIVISIÓN DE AUDITORÍA	INFORMACIÓN CLASIFICADA	- . -	- . -	- . -
SUNAT	DIVISIÓN DE AUDITORÍA	ESCRITOS DEL CONTRIBUYENTE	- . -	- . -	- . -
SUNAT	DIVISIÓN DE AUDITORÍA	COMUNICACIONES AL CONTRIBUYENTE	- . -	- . -	- . -
SUNAT	DIVISIÓN DE AUDITORÍA	VERIFICACIONES E INSPECCIONES MASIVAS	- . -	- . -	- . -
SUNAT	DIVISIÓN DE AUDITORÍA	ACTAS DE RECONOCIMIENTO	- . -	- . -	- . -
SUNAT	DIVISIÓN DE AUDITORÍA	ACTAS PREVENTIVAS	- . -	- . -	- . -
SUNAT	DIVISIÓN DE AUDITORÍA	DISPOSICIONES DE BIENES Y MERCANCÍAS	- . -	- . -	- . -
SUNAT	DIVISIÓN DE AUDITORÍA	CAMPAÑAS DE FORMALIZACIÓN E INFORMACIÓN	- . -	- . -	- . -
SUNAT	DIVISIÓN DE AUDITORÍA	CONSTANCIAS DE COLOCACIÓN DE CARTELES OFICIALES	- . -	- . -	- . -
SUNAT	DIVISIÓN DE AUDITORÍA	MANIFIESTOS TERRESTRES DE PASAJEROS	- . -	- . -	- . -
SUNAT	DIVISIÓN DE AUDITORÍA	NOTAS DE DEVOLUCIÓN Y/O RESTITUCIÓN	- . -	- . -	- . -
SUNAT	DIVISIÓN DE AUDITORÍA	CORRESPONDENCIA	- . -	- . -	- . -
SUNAT	DIVISIÓN DE CONTROL DE LA DEUDA Y COBRANZA	RESOLUCIONES DE INTENDENCIA CLASIFICADAS DE TRIBUTOS INTERNOS	- . -	- . -	- . -
SUNAT	DIVISIÓN DE CONTROL DE LA DEUDA Y COBRANZA	RESOLUCIONES DE INTENDENCIA DE TRIBUTOS INTERNOS	- . -	- . -	- . -
SUNAT	DIVISIÓN DE CONTROL DE LA DEUDA Y COBRANZA	RESOLUCIONES COACTIVAS	- . -	- . -	- . -
SUNAT	DIVISIÓN DE CONTROL DE LA DEUDA Y COBRANZA	ACCIONES DE COBRANZA COACTIVA	- . -	- . -	- . -
SUNAT	DIVISIÓN DE CONTROL DE LA DEUDA Y COBRANZA	NOTIFICACIONES	- . -	- . -	- . -
SUNAT	DIVISIÓN DE CONTROL DE LA DEUDA Y COBRANZA	PAPELES DE TRABAJO DE FISCALIZACIÓN	- . -	- . -	- . -
SUNAT	DIVISIÓN DE CONTROL DE LA DEUDA Y COBRANZA	VALORES	- . -	- . -	- . -
SUNAT	DIVISIÓN DE CONTROL DE LA DEUDA Y COBRANZA	FRACCIONAMIENTOS	- . -	- . -	- . -
SUNAT	DIVISIÓN DE CONTROL DE LA DEUDA Y COBRANZA	PROCEDIMIENTOS CONCURSALES	- . -	- . -	- . -
SUNAT	DIVISIÓN DE CONTROL DE LA DEUDA Y COBRANZA	PRESCRIPCIONES	- . -	- . -	- . -
SUNAT	DIVISIÓN DE CONTROL DE LA DEUDA Y COBRANZA	PROCEDIMIENTOS NO CONTENCIOSOS	- . -	- . -	- . -
SUNAT	DIVISIÓN DE CONTROL DE LA DEUDA Y COBRANZA	CONFIRMACIONES DE DOMICILIO FISCAL	- . -	- . -	- . -
SUNAT	DIVISIÓN DE CONTROL DE LA DEUDA Y COBRANZA	INFORMES VINCULADOS A NOTIFICACIONES	- . -	- . -	- . -
SUNAT	DIVISIÓN DE CONTROL DE LA DEUDA Y COBRANZA	RECONOCIMIENTOS DE PAGOS POR ERROR	- . -	- . -	- . -
SUNAT	DIVISIÓN DE CONTROL DE LA DEUDA Y COBRANZA	RESOLUCIONES DE PUBLICACIÓN	- . -	- . -	- . -
SUNAT	DIVISIÓN DE CONTROL DE LA DEUDA Y COBRANZA	COMPENSACIONES DE RECAUDACIÓN	- . -	- . -	- . -
SUNAT	DIVISIÓN DE CONTROL DE LA DEUDA Y COBRANZA	DETRACCIONES	- . -	- . -	- . -
SUNAT	DIVISIÓN DE CONTROL DE LA DEUDA Y COBRANZA	MODIFICACIONES DE DATOS	- . -	- . -	- . -
SUNAT	DIVISIÓN DE CONTROL DE LA DEUDA Y COBRANZA	INGRESOS POR RECAUDACIÓN Y REIMPUTACIÓN DE DETRACCIÓN	- . -	- . -	- . -
SUNAT	DIVISIÓN DE CONTROL DE LA DEUDA Y COBRANZA	COMUNICACIONES DE INFRACCIÓN	- . -	- . -	- . -
SUNAT	DIVISIÓN DE CONTROL DE LA DEUDA Y COBRANZA	INFORMACIÓN CLASIFICADA	- . -	- . -	- . -
SUNAT	DIVISIÓN DE CONTROL DE LA DEUDA Y COBRANZA	ESCRITOS DEL CONTRIBUYENTE	- . -	- . -	- . -
SUNAT	DIVISIÓN DE CONTROL DE LA DEUDA Y COBRANZA	COMUNICACIONES AL CONTRIBUYENTE	- . -	- . -	- . -
SUNAT	DIVISIÓN DE CONTROL DE LA DEUDA Y COBRANZA	COMPROBANTES DE ENTREGA DE CHEQUE	- . -	- . -	- . -
SUNAT	DIVISIÓN DE CONTROL DE LA DEUDA Y COBRANZA	CORRESPONDENCIA	- . -	- . -	- . -
SUNAT	DIVISIÓN DE RECLAMACIONES	RESOLUCIONES DE INTENDENCIA CLASIFICADAS DE TRIBUTOS INTERNOS	- . -	- . -	- . -
SUNAT	DIVISIÓN DE RECLAMACIONES	RESOLUCIONES DE INTENDENCIA DE TRIBUTOS INTERNOS	- . -	- . -	- . -
SUNAT	DIVISIÓN DE RECLAMACIONES	RECURSOS IMPUGNATORIOS	- . -	- . -	- . -
SUNAT	DIVISIÓN DE RECLAMACIONES	NOTIFICACIONES	- . -	- . -	- . -

NIVEL DE ARCHIVO		Central <input type="checkbox"/>	Gestión <input checked="" type="checkbox"/>	Desconcentrado <input type="checkbox"/>	Periférico* <input type="checkbox"/>
NOMBRE O DENOMINACIÓN DEL ARCHIVO					
FONDO(s)	SECCIÓN	SERIE DOCUMENTAL	FECHAS EXTREMAS AÑO DESDE	FECHAS EXTREMAS AÑO HASTA	CANTIDAD DE UNIDADES DE CONSERVACIÓN
SUNAT	DIVISIÓN DE RECLAMACIONES	RECURSOS ADMINISTRATIVOS	- . -	- . -	- . -
SUNAT	DIVISIÓN DE RECLAMACIONES	RESOLUCIONES DE PUBLICACIÓN	- . -	- . -	- . -
SUNAT	DIVISIÓN DE RECLAMACIONES	INFORMACIÓN CLASIFICADA	- . -	- . -	- . -
SUNAT	DIVISIÓN DE RECLAMACIONES	ESCRITOS DEL CONTRIBUYENTE	- . -	- . -	- . -
SUNAT	DIVISIÓN DE RECLAMACIONES	CORRESPONDENCIA	- . -	- . -	- . -
SUNAT	DIVISIÓN DE SERVICIOS AL CONTRIBUYENTE	RESOLUCIONES DE INTENDENCIA CLASIFICADAS DE TRIBUTOS INTERNOS	- . -	- . -	- . -
SUNAT	DIVISIÓN DE SERVICIOS AL CONTRIBUYENTE	RESOLUCIONES DE INTENDENCIA DE TRIBUTOS INTERNOS	- . -	- . -	- . -
SUNAT	DIVISIÓN DE SERVICIOS AL CONTRIBUYENTE	LOTES DE REGISTRO ÚNICO DE CONTRIBUYENTES	- . -	- . -	- . -
SUNAT	DIVISIÓN DE SERVICIOS AL CONTRIBUYENTE	NOTIFICACIONES	- . -	- . -	- . -
SUNAT	DIVISIÓN DE SERVICIOS AL CONTRIBUYENTE	COMPROBANTES POR OPERACIONES NO HABITUALES	- . -	- . -	- . -
SUNAT	DIVISIÓN DE SERVICIOS AL CONTRIBUYENTE	DECLARACIONES JURADAS DE PAGOS	- . -	- . -	- . -
SUNAT	DIVISIÓN DE SERVICIOS AL CONTRIBUYENTE	CERTIFICADOS DE RESIDENCIA	- . -	- . -	- . -
SUNAT	DIVISIÓN DE SERVICIOS AL CONTRIBUYENTE	CONFIRMACIONES DE DOMICILIO FISCAL	- . -	- . -	- . -
SUNAT	DIVISIÓN DE SERVICIOS AL CONTRIBUYENTE	RESOLUCIONES DE PUBLICACIÓN	- . -	- . -	- . -
SUNAT	DIVISIÓN DE SERVICIOS AL CONTRIBUYENTE	CONFRONTACIONES DE OPERACIONES AUTODECLARADAS	- . -	- . -	- . -
SUNAT	DIVISIÓN DE SERVICIOS AL CONTRIBUYENTE	INFORMACIÓN CLASIFICADA	- . -	- . -	- . -
SUNAT	DIVISIÓN DE SERVICIOS AL CONTRIBUYENTE	ESCRITOS DEL CONTRIBUYENTE	- . -	- . -	- . -
SUNAT	DIVISIÓN DE SERVICIOS AL CONTRIBUYENTE	BOLETAS POR CANCELACIÓN DE VALORES	- . -	- . -	- . -
SUNAT	DIVISIÓN DE SERVICIOS AL CONTRIBUYENTE	CORRESPONDENCIA	- . -	- . -	- . -
SUNAT	OFICINA DE SOPORTE ADMINISTRATIVO	TRANSFERENCIAS DE DOCUMENTOS	- . -	- . -	- . -
SUNAT	OFICINA DE SOPORTE ADMINISTRATIVO	LICENCIAS POR ENFERMEDAD	- . -	- . -	- . -
SUNAT	OFICINA DE SOPORTE ADMINISTRATIVO	PROCEDIMIENTOS DE SELECCIÓN PARA CONTRATACIONES	- . -	- . -	- . -
SUNAT	OFICINA DE SOPORTE ADMINISTRATIVO	ÓRDENES DE COMPRAS Y SERVICIOS	- . -	- . -	- . -
SUNAT	OFICINA DE SOPORTE ADMINISTRATIVO	RESOLUCIONES DE SOPORTE ADMINISTRATIVO	- . -	- . -	- . -
SUNAT	OFICINA DE SOPORTE ADMINISTRATIVO	ACTAS DE ENTREGA O SALIDA DE BIENES POR DEVOLUCIÓN	- . -	- . -	- . -
SUNAT	OFICINA DE SOPORTE ADMINISTRATIVO	ACTAS DE ENTREGA O SALIDA DE BIENES POR DISPOSICIÓN	- . -	- . -	- . -
SUNAT	OFICINA DE SOPORTE ADMINISTRATIVO	ACTAS DE RECEPCIÓN O INGRESO DE BIENES	- . -	- . -	- . -
SUNAT	OFICINA DE SOPORTE ADMINISTRATIVO	INFORMACIÓN CLASIFICADA	- . -	- . -	- . -
SUNAT	OFICINA DE SOPORTE ADMINISTRATIVO	ESCRITOS DEL CONTRIBUYENTE	- . -	- . -	- . -
SUNAT	OFICINA DE SOPORTE ADMINISTRATIVO	ACTAS DE ENTREGA DE GARANTÍAS	- . -	- . -	- . -
SUNAT	OFICINA DE SOPORTE ADMINISTRATIVO	CONTROLES DE AGENCIAS DE ADUANAS	- . -	- . -	- . -
SUNAT	OFICINA DE SOPORTE ADMINISTRATIVO	DISPOSICIONES DE BIENES DE USO Y CONSUMO	- . -	- . -	- . -
SUNAT	OFICINA DE SOPORTE ADMINISTRATIVO	INFORMES DE EJECUCIÓN CONTRACTUAL	- . -	- . -	- . -
SUNAT	OFICINA DE SOPORTE ADMINISTRATIVO	MOVIMIENTOS DE BIENES PATRIMONIALES	- . -	- . -	- . -
SUNAT	OFICINA DE SOPORTE ADMINISTRATIVO	MOVIMIENTOS DE BIENES DE USO Y CONSUMO	- . -	- . -	- . -
SUNAT	OFICINA DE SOPORTE ADMINISTRATIVO	PEDIDOS DE SERVICIOS	- . -	- . -	- . -
SUNAT	OFICINA DE SOPORTE ADMINISTRATIVO	REGISTROS DE CAJA CHICA	- . -	- . -	- . -
SUNAT	OFICINA DE SOPORTE ADMINISTRATIVO	REQUERIMIENTOS DE DOCUMENTACIÓN	- . -	- . -	- . -
SUNAT	OFICINA DE SOPORTE ADMINISTRATIVO	CORRESPONDENCIA	- . -	- . -	- . -
SUNAT	INTENDENCIA REGIONAL ICA	RESOLUCIONES DE INTENDENCIA CLASIFICADAS DE TRIBUTOS INTERNOS	- . -	- . -	- . -
SUNAT	INTENDENCIA REGIONAL ICA	RESOLUCIONES DE INTENDENCIA DE TRIBUTOS INTERNOS	- . -	- . -	- . -
SUNAT	INTENDENCIA REGIONAL ICA	INFORMACIÓN CLASIFICADA	- . -	- . -	- . -
SUNAT	INTENDENCIA REGIONAL ICA	CORRESPONDENCIA	- . -	- . -	- . -
SUNAT	DIVISIÓN DE AUDITORÍA	RESOLUCIONES DE INTENDENCIA CLASIFICADAS DE TRIBUTOS INTERNOS	- . -	- . -	- . -
SUNAT	DIVISIÓN DE AUDITORÍA	RESOLUCIONES DE INTENDENCIA DE TRIBUTOS INTERNOS	- . -	- . -	- . -

NIVEL DE ARCHIVO		Central <input type="checkbox"/>	Gestión <input checked="" type="checkbox"/>	Desconcentrado <input type="checkbox"/>	Periférico* <input type="checkbox"/>
NOMBRE O DENOMINACIÓN DEL ARCHIVO					
FONDO(s)	SECCIÓN	SERIE DOCUMENTAL	FECHAS EXTREMAS AÑO DESDE	FECHAS EXTREMAS AÑO HASTA	CANTIDAD DE UNIDADES DE CONSERVACIÓN
SUNAT	DIVISIÓN DE AUDITORÍA	INFORMES DE FISCALIZACIÓN	- . -	- . -	- . -
SUNAT	DIVISIÓN DE AUDITORÍA	COMISOS DE BIENES	- . -	- . -	- . -
SUNAT	DIVISIÓN DE AUDITORÍA	INTERNAMIENTOS TEMPORALES DE VEHÍCULOS	- . -	- . -	- . -
SUNAT	DIVISIÓN DE AUDITORÍA	NOTIFICACIONES	- . -	- . -	- . -
SUNAT	DIVISIÓN DE AUDITORÍA	PAPELES DE TRABAJO DE FISCALIZACIÓN	- . -	- . -	- . -
SUNAT	DIVISIÓN DE AUDITORÍA	VALORES	- . -	- . -	- . -
SUNAT	DIVISIÓN DE AUDITORÍA	ACCIONES INDUCTIVAS PRESENCIALES	- . -	- . -	- . -
SUNAT	DIVISIÓN DE AUDITORÍA	ACCIONES INDUCTIVAS NO PRESENCIALES	- . -	- . -	- . -
SUNAT	DIVISIÓN DE AUDITORÍA	DENUNCIAS TRIBUTARIAS	- . -	- . -	- . -
SUNAT	DIVISIÓN DE AUDITORÍA	DEVOLUCIONES	- . -	- . -	- . -
SUNAT	DIVISIÓN DE AUDITORÍA	CIERRES DE ESTABLECIMIENTOS	- . -	- . -	- . -
SUNAT	DIVISIÓN DE AUDITORÍA	PROCEDIMIENTOS NO CONTENCIOSOS	- . -	- . -	- . -
SUNAT	DIVISIÓN DE AUDITORÍA	ACTAS PROBATORIAS	- . -	- . -	- . -
SUNAT	DIVISIÓN DE AUDITORÍA	IMPRENTAS Y COMPROBANTES DE PAGO	- . -	- . -	- . -
SUNAT	DIVISIÓN DE AUDITORÍA	ACCIONES DE CONTROL Y FISCALIZACIÓN	- . -	- . -	- . -
SUNAT	DIVISIÓN DE AUDITORÍA	DOCUMENTOS VALORADOS	- . -	- . -	- . -
SUNAT	DIVISIÓN DE AUDITORÍA	RESOLUCIONES DE PUBLICACIÓN	- . -	- . -	- . -
SUNAT	DIVISIÓN DE AUDITORÍA	INFORMACIÓN CLASIFICADA	- . -	- . -	- . -
SUNAT	DIVISIÓN DE AUDITORÍA	ESCRITOS DEL CONTRIBUYENTE	- . -	- . -	- . -
SUNAT	DIVISIÓN DE AUDITORÍA	COMUNICACIONES AL CONTRIBUYENTE	- . -	- . -	- . -
SUNAT	DIVISIÓN DE AUDITORÍA	COMPROBANTES DE ENTREGA DE CHEQUE	- . -	- . -	- . -
SUNAT	DIVISIÓN DE AUDITORÍA	VERIFICACIONES E INSPECCIONES MASIVAS	- . -	- . -	- . -
SUNAT	DIVISIÓN DE AUDITORÍA	ACTAS DE RECONOCIMIENTO	- . -	- . -	- . -
SUNAT	DIVISIÓN DE AUDITORÍA	ACTAS PREVENTIVAS	- . -	- . -	- . -
SUNAT	DIVISIÓN DE AUDITORÍA	DISPOSICIONES DE BIENES Y MERCANCÍAS	- . -	- . -	- . -
SUNAT	DIVISIÓN DE AUDITORÍA	CAMPAÑAS DE FORMALIZACIÓN E INFORMACIÓN	- . -	- . -	- . -
SUNAT	DIVISIÓN DE AUDITORÍA	CONSTANCIAS DE COLOCACIÓN DE CARTELES OFICIALES	- . -	- . -	- . -
SUNAT	DIVISIÓN DE AUDITORÍA	MANIFIESTOS TERRESTRES DE PASAJEROS	- . -	- . -	- . -
SUNAT	DIVISIÓN DE AUDITORÍA	NOTAS DE DEVOLUCIÓN Y/O RESTITUCIÓN	- . -	- . -	- . -
SUNAT	DIVISIÓN DE AUDITORÍA	CORRESPONDENCIA	- . -	- . -	- . -
SUNAT	DIVISIÓN DE CONTROL DE LA DEUDA Y COBRANZA	RESOLUCIONES DE INTENDENCIA CLASIFICADAS DE TRIBUTOS INTERNOS	- . -	- . -	- . -
SUNAT	DIVISIÓN DE CONTROL DE LA DEUDA Y COBRANZA	RESOLUCIONES DE INTENDENCIA DE TRIBUTOS INTERNOS	- . -	- . -	- . -
SUNAT	DIVISIÓN DE CONTROL DE LA DEUDA Y COBRANZA	RESOLUCIONES COACTIVAS	- . -	- . -	- . -
SUNAT	DIVISIÓN DE CONTROL DE LA DEUDA Y COBRANZA	ACCIONES DE COBRANZA COACTIVA	- . -	- . -	- . -
SUNAT	DIVISIÓN DE CONTROL DE LA DEUDA Y COBRANZA	NOTIFICACIONES	- . -	- . -	- . -
SUNAT	DIVISIÓN DE CONTROL DE LA DEUDA Y COBRANZA	LOTES DE REGISTRO ÚNICO DE CONTRIBUYENTES	- . -	- . -	- . -
SUNAT	DIVISIÓN DE CONTROL DE LA DEUDA Y COBRANZA	VALORES	- . -	- . -	- . -
SUNAT	DIVISIÓN DE CONTROL DE LA DEUDA Y COBRANZA	FRACCIONAMIENTOS	- . -	- . -	- . -
SUNAT	DIVISIÓN DE CONTROL DE LA DEUDA Y COBRANZA	PROCEDIMIENTOS CONCURSALES	- . -	- . -	- . -
SUNAT	DIVISIÓN DE CONTROL DE LA DEUDA Y COBRANZA	PRESCRIPCIONES	- . -	- . -	- . -
SUNAT	DIVISIÓN DE CONTROL DE LA DEUDA Y COBRANZA	PROCEDIMIENTOS NO CONTENCIOSOS	- . -	- . -	- . -
SUNAT	DIVISIÓN DE CONTROL DE LA DEUDA Y COBRANZA	BAJAS DE OFICIO	- . -	- . -	- . -
SUNAT	DIVISIÓN DE CONTROL DE LA DEUDA Y COBRANZA	COMUNICACIONES DE ERROR MATERIAL	- . -	- . -	- . -
SUNAT	DIVISIÓN DE CONTROL DE LA DEUDA Y COBRANZA	CONFIRMACIONES DE DOMICILIO FISCAL	- . -	- . -	- . -
SUNAT	DIVISIÓN DE CONTROL DE LA DEUDA Y COBRANZA	INFORMES VINCULADOS A NOTIFICACIONES	- . -	- . -	- . -

NIVEL DE ARCHIVO		Central <input type="checkbox"/>	Gestión <input checked="" type="checkbox"/>	Desconcentrado <input type="checkbox"/>	Periférico* <input type="checkbox"/>
NOMBRE O DENOMINACIÓN DEL ARCHIVO					
FONDO(s)	SECCIÓN	SERIE DOCUMENTAL	FECHAS EXTREMAS AÑO DESDE	FECHAS EXTREMAS AÑO HASTA	CANTIDAD DE UNIDADES DE CONSERVACIÓN
SUNAT	DIVISIÓN DE CONTROL DE LA DEUDA Y COBRANZA	RECONOCIMIENTOS DE PAGOS POR ERROR	- . -	- . -	- . -
SUNAT	DIVISIÓN DE CONTROL DE LA DEUDA Y COBRANZA	RESOLUCIONES DE PUBLICACIÓN	- . -	- . -	- . -
SUNAT	DIVISIÓN DE CONTROL DE LA DEUDA Y COBRANZA	COMPENSACIONES DE RECAUDACIÓN	- . -	- . -	- . -
SUNAT	DIVISIÓN DE CONTROL DE LA DEUDA Y COBRANZA	DETRACCIONES	- . -	- . -	- . -
SUNAT	DIVISIÓN DE CONTROL DE LA DEUDA Y COBRANZA	MODIFICACIONES DE DATOS	- . -	- . -	- . -
SUNAT	DIVISIÓN DE CONTROL DE LA DEUDA Y COBRANZA	INGRESOS POR RECAUDACIÓN Y REIMPUTACIÓN DE DETRACCIÓN	- . -	- . -	- . -
SUNAT	DIVISIÓN DE CONTROL DE LA DEUDA Y COBRANZA	COMUNICACIONES DE INFRACCIÓN	- . -	- . -	- . -
SUNAT	DIVISIÓN DE CONTROL DE LA DEUDA Y COBRANZA	INFORMACIÓN CLASIFICADA	- . -	- . -	- . -
SUNAT	DIVISIÓN DE CONTROL DE LA DEUDA Y COBRANZA	COMUNICACIONES AL CONTRIBUYENTE	- . -	- . -	- . -
SUNAT	DIVISIÓN DE CONTROL DE LA DEUDA Y COBRANZA	ESCRITOS DEL CONTRIBUYENTE	- . -	- . -	- . -
SUNAT	DIVISIÓN DE CONTROL DE LA DEUDA Y COBRANZA	COMPROBANTES DE ENTREGA DE CHEQUE	- . -	- . -	- . -
SUNAT	DIVISIÓN DE CONTROL DE LA DEUDA Y COBRANZA	CORRESPONDENCIA	- . -	- . -	- . -
SUNAT	DIVISIÓN DE RECLAMACIONES	RESOLUCIONES DE INTENDENCIA CLASIFICADAS DE TRIBUTOS INTERNOS	- . -	- . -	- . -
SUNAT	DIVISIÓN DE RECLAMACIONES	RESOLUCIONES DE INTENDENCIA DE TRIBUTOS INTERNOS	- . -	- . -	- . -
SUNAT	DIVISIÓN DE RECLAMACIONES	RECURSOS IMPUGNATORIOS	- . -	- . -	- . -
SUNAT	DIVISIÓN DE RECLAMACIONES	NOTIFICACIONES	- . -	- . -	- . -
SUNAT	DIVISIÓN DE RECLAMACIONES	RECURSOS ADMINISTRATIVOS	- . -	- . -	- . -
SUNAT	DIVISIÓN DE RECLAMACIONES	RESOLUCIONES DE PUBLICACIÓN	- . -	- . -	- . -
SUNAT	DIVISIÓN DE RECLAMACIONES	INFORMACIÓN CLASIFICADA	- . -	- . -	- . -
SUNAT	DIVISIÓN DE RECLAMACIONES	ESCRITOS DEL CONTRIBUYENTE	- . -	- . -	- . -
SUNAT	DIVISIÓN DE RECLAMACIONES	CORRESPONDENCIA	- . -	- . -	- . -
SUNAT	DIVISIÓN DE SERVICIOS AL CONTRIBUYENTE	RESOLUCIONES DE INTENDENCIA CLASIFICADAS DE TRIBUTOS INTERNOS	- . -	- . -	- . -
SUNAT	DIVISIÓN DE SERVICIOS AL CONTRIBUYENTE	RESOLUCIONES DE INTENDENCIA DE TRIBUTOS INTERNOS	- . -	- . -	- . -
SUNAT	DIVISIÓN DE SERVICIOS AL CONTRIBUYENTE	LOTES DE REGISTRO ÚNICO DE CONTRIBUYENTES	- . -	- . -	- . -
SUNAT	DIVISIÓN DE SERVICIOS AL CONTRIBUYENTE	NOTIFICACIONES	- . -	- . -	- . -
SUNAT	DIVISIÓN DE SERVICIOS AL CONTRIBUYENTE	COMPROBANTES POR OPERACIONES NO HABITUALES	- . -	- . -	- . -
SUNAT	DIVISIÓN DE SERVICIOS AL CONTRIBUYENTE	DECLARACIONES JURADAS DE PAGOS	- . -	- . -	- . -
SUNAT	DIVISIÓN DE SERVICIOS AL CONTRIBUYENTE	CERTIFICADOS DE RESIDENCIA	- . -	- . -	- . -
SUNAT	DIVISIÓN DE SERVICIOS AL CONTRIBUYENTE	CONFRONTACIONES DE OPERACIONES AUTODECLARADAS	- . -	- . -	- . -
SUNAT	DIVISIÓN DE SERVICIOS AL CONTRIBUYENTE	RESOLUCIONES DE PUBLICACIÓN	- . -	- . -	- . -
SUNAT	DIVISIÓN DE SERVICIOS AL CONTRIBUYENTE	CONFIRMACIONES DE DOMICILIO FISCAL	- . -	- . -	- . -
SUNAT	DIVISIÓN DE SERVICIOS AL CONTRIBUYENTE	INFORMACIÓN CLASIFICADA	- . -	- . -	- . -
SUNAT	DIVISIÓN DE SERVICIOS AL CONTRIBUYENTE	ESCRITOS DEL CONTRIBUYENTE	- . -	- . -	- . -
SUNAT	DIVISIÓN DE SERVICIOS AL CONTRIBUYENTE	BOLETAS POR CANCELACIÓN DE VALORES	- . -	- . -	- . -
SUNAT	DIVISIÓN DE SERVICIOS AL CONTRIBUYENTE	CORRESPONDENCIA	- . -	- . -	- . -
SUNAT	OFICINA DE SOPORTE ADMINISTRATIVO	TRANSFERENCIAS DE DOCUMENTOS	- . -	- . -	- . -
SUNAT	OFICINA DE SOPORTE ADMINISTRATIVO	LICENCIAS POR ENFERMEDAD	- . -	- . -	- . -
SUNAT	OFICINA DE SOPORTE ADMINISTRATIVO	PROCEDIMIENTOS DE SELECCIÓN PARA CONTRATACIONES	- . -	- . -	- . -
SUNAT	OFICINA DE SOPORTE ADMINISTRATIVO	ÓRDENES DE COMPRAS Y SERVICIOS	- . -	- . -	- . -
SUNAT	OFICINA DE SOPORTE ADMINISTRATIVO	RESOLUCIONES DE SOPORTE ADMINISTRATIVO	- . -	- . -	- . -
SUNAT	OFICINA DE SOPORTE ADMINISTRATIVO	ACTAS DE ENTREGA O SALIDA DE BIENES POR DEVOLUCIÓN	- . -	- . -	- . -
SUNAT	OFICINA DE SOPORTE ADMINISTRATIVO	ACTAS DE ENTREGA O SALIDA DE BIENES POR DISPOSICIÓN	- . -	- . -	- . -
SUNAT	OFICINA DE SOPORTE ADMINISTRATIVO	ACTAS DE RECEPCIÓN O INGRESO DE BIENES	- . -	- . -	- . -
SUNAT	OFICINA DE SOPORTE ADMINISTRATIVO	ACTAS DE ENTREGA DE GARANTÍAS	- . -	- . -	- . -
SUNAT	OFICINA DE SOPORTE ADMINISTRATIVO	ESCRITOS DEL CONTRIBUYENTE	- . -	- . -	- . -

NIVEL DE ARCHIVO		Central <input type="checkbox"/>	Gestión <input checked="" type="checkbox"/>	Desconcentrado <input type="checkbox"/>	Periférico* <input type="checkbox"/>
NOMBRE O DENOMINACIÓN DEL ARCHIVO					
FONDO(s)	SECCIÓN	SERIE DOCUMENTAL	FECHAS EXTREMAS AÑO DESDE	FECHAS EXTREMAS AÑO HASTA	CANTIDAD DE UNIDADES DE CONSERVACIÓN
SUNAT	OFICINA DE SOPORTE ADMINISTRATIVO	CONTROLES DE AGENCIAS DE ADUANAS	- . -	- . -	- . -
SUNAT	OFICINA DE SOPORTE ADMINISTRATIVO	DISPOSICIONES DE BIENES DE USO Y CONSUMO	- . -	- . -	- . -
SUNAT	OFICINA DE SOPORTE ADMINISTRATIVO	INFORMES DE EJECUCIÓN CONTRACTUAL	- . -	- . -	- . -
SUNAT	OFICINA DE SOPORTE ADMINISTRATIVO	MOVIMIENTOS DE BIENES PATRIMONIALES	- . -	- . -	- . -
SUNAT	OFICINA DE SOPORTE ADMINISTRATIVO	MOVIMIENTOS DE BIENES DE USO Y CONSUMO	- . -	- . -	- . -
SUNAT	OFICINA DE SOPORTE ADMINISTRATIVO	PEDIDOS DE SERVICIOS	- . -	- . -	- . -
SUNAT	OFICINA DE SOPORTE ADMINISTRATIVO	REGISTROS DE CAJA CHICA	- . -	- . -	- . -
SUNAT	OFICINA DE SOPORTE ADMINISTRATIVO	REQUERIMIENTOS DE DOCUMENTACIÓN	- . -	- . -	- . -
SUNAT	OFICINA DE SOPORTE ADMINISTRATIVO	CORRESPONDENCIA	- . -	- . -	- . -
SUNAT	INTENDENCIA REGIONAL TACNA	RESOLUCIONES DE INTENDENCIA CLASIFICADAS DE TRIBUTOS INTERNOS	- . -	- . -	- . -
SUNAT	INTENDENCIA REGIONAL TACNA	RESOLUCIONES DE INTENDENCIA DE TRIBUTOS INTERNOS	- . -	- . -	- . -
SUNAT	INTENDENCIA REGIONAL TACNA	INFORMACIÓN CLASIFICADA	- . -	- . -	- . -
SUNAT	INTENDENCIA REGIONAL TACNA	CORRESPONDENCIA	- . -	- . -	- . -
SUNAT	DIVISIÓN DE AUDITORÍA	RESOLUCIONES DE INTENDENCIA CLASIFICADAS DE TRIBUTOS INTERNOS	- . -	- . -	- . -
SUNAT	DIVISIÓN DE AUDITORÍA	RESOLUCIONES DE INTENDENCIA DE TRIBUTOS INTERNOS	- . -	- . -	- . -
SUNAT	DIVISIÓN DE AUDITORÍA	INFORMES DE FISCALIZACIÓN	- . -	- . -	- . -
SUNAT	DIVISIÓN DE AUDITORÍA	COMISOS DE BIENES	- . -	- . -	- . -
SUNAT	DIVISIÓN DE AUDITORÍA	INTERNAMIENTOS TEMPORALES DE VEHÍCULOS	- . -	- . -	- . -
SUNAT	DIVISIÓN DE AUDITORÍA	NOTIFICACIONES	- . -	- . -	- . -
SUNAT	DIVISIÓN DE AUDITORÍA	PAPELES DE TRABAJO DE FISCALIZACIÓN	- . -	- . -	- . -
SUNAT	DIVISIÓN DE AUDITORÍA	VALORES	- . -	- . -	- . -
SUNAT	DIVISIÓN DE AUDITORÍA	ACCIONES INDUCTIVAS PRESENCIALES	- . -	- . -	- . -
SUNAT	DIVISIÓN DE AUDITORÍA	ACCIONES INDUCTIVAS NO PRESENCIALES	- . -	- . -	- . -
SUNAT	DIVISIÓN DE AUDITORÍA	DENUNCIAS TRIBUTARIAS	- . -	- . -	- . -
SUNAT	DIVISIÓN DE AUDITORÍA	DEVOLUCIONES	- . -	- . -	- . -
SUNAT	DIVISIÓN DE AUDITORÍA	CIERRES DE ESTABLECIMIENTOS	- . -	- . -	- . -
SUNAT	DIVISIÓN DE AUDITORÍA	PROCEDIMIENTOS NO CONTENCIOSOS	- . -	- . -	- . -
SUNAT	DIVISIÓN DE AUDITORÍA	ACTAS PROBATORIAS	- . -	- . -	- . -
SUNAT	DIVISIÓN DE AUDITORÍA	ACCIONES DE CONTROL Y FISCALIZACIÓN	- . -	- . -	- . -
SUNAT	DIVISIÓN DE AUDITORÍA	IMPRENTAS Y COMPROBANTES DE PAGO	- . -	- . -	- . -
SUNAT	DIVISIÓN DE AUDITORÍA	DOCUMENTOS VALORADOS	- . -	- . -	- . -
SUNAT	DIVISIÓN DE AUDITORÍA	RESOLUCIONES DE PUBLICACIÓN	- . -	- . -	- . -
SUNAT	DIVISIÓN DE AUDITORÍA	INFORMACIÓN CLASIFICADA	- . -	- . -	- . -
SUNAT	DIVISIÓN DE AUDITORÍA	ESCRITOS DEL CONTRIBUYENTE	- . -	- . -	- . -
SUNAT	DIVISIÓN DE AUDITORÍA	COMPROBANTES DE ENTREGA DE CHEQUE	- . -	- . -	- . -
SUNAT	DIVISIÓN DE AUDITORÍA	COMUNICACIONES AL CONTRIBUYENTE	- . -	- . -	- . -
SUNAT	DIVISIÓN DE AUDITORÍA	VERIFICACIONES E INSPECCIONES MASIVAS	- . -	- . -	- . -
SUNAT	DIVISIÓN DE AUDITORÍA	ACTAS DE RECONOCIMIENTO	- . -	- . -	- . -
SUNAT	DIVISIÓN DE AUDITORÍA	ACTAS PREVENTIVAS	- . -	- . -	- . -
SUNAT	DIVISIÓN DE AUDITORÍA	DISPOSICIONES DE BIENES Y MERCANCÍAS	- . -	- . -	- . -
SUNAT	DIVISIÓN DE AUDITORÍA	CAMPAÑAS DE FORMALIZACIÓN E INFORMACIÓN	- . -	- . -	- . -
SUNAT	DIVISIÓN DE AUDITORÍA	CONSTANCIAS DE COLOCACIÓN DE CARTELES OFICIALES	- . -	- . -	- . -
SUNAT	DIVISIÓN DE AUDITORÍA	MANIFIESTOS TERRESTRES DE PASAJEROS	- . -	- . -	- . -
SUNAT	DIVISIÓN DE AUDITORÍA	NOTAS DE DEVOLUCIÓN Y/O RESTITUCIÓN	- . -	- . -	- . -
SUNAT	DIVISIÓN DE AUDITORÍA	CORRESPONDENCIA	- . -	- . -	- . -

NIVEL DE ARCHIVO		Central <input type="checkbox"/>	Gestión <input checked="" type="checkbox"/>	Desconcentrado <input type="checkbox"/>	Periférico* <input type="checkbox"/>
NOMBRE O DENOMINACIÓN DEL ARCHIVO					
FONDO(s)	SECCIÓN	SERIE DOCUMENTAL	FECHAS EXTREMAS AÑO DESDE	FECHAS EXTREMAS AÑO HASTA	CANTIDAD DE UNIDADES DE CONSERVACIÓN
SUNAT	DIVISIÓN DE CONTROL DE LA DEUDA Y COBRANZA	RESOLUCIONES DE INTENDENCIA CLASIFICADAS DE TRIBUTOS INTERNOS	- . -	- . -	- . -
SUNAT	DIVISIÓN DE CONTROL DE LA DEUDA Y COBRANZA	RESOLUCIONES DE INTENDENCIA DE TRIBUTOS INTERNOS	- . -	- . -	- . -
SUNAT	DIVISIÓN DE CONTROL DE LA DEUDA Y COBRANZA	RESOLUCIONES COACTIVAS	- . -	- . -	- . -
SUNAT	DIVISIÓN DE CONTROL DE LA DEUDA Y COBRANZA	ACCIONES DE COBRANZA COACTIVA	- . -	- . -	- . -
SUNAT	DIVISIÓN DE CONTROL DE LA DEUDA Y COBRANZA	NOTIFICACIONES	- . -	- . -	- . -
SUNAT	DIVISIÓN DE CONTROL DE LA DEUDA Y COBRANZA	VALORES	- . -	- . -	- . -
SUNAT	DIVISIÓN DE CONTROL DE LA DEUDA Y COBRANZA	FRACCIONAMIENTOS	- . -	- . -	- . -
SUNAT	DIVISIÓN DE CONTROL DE LA DEUDA Y COBRANZA	PROCEDIMIENTOS CONCURSALES	- . -	- . -	- . -
SUNAT	DIVISIÓN DE CONTROL DE LA DEUDA Y COBRANZA	PRESCRIPCIONES	- . -	- . -	- . -
SUNAT	DIVISIÓN DE CONTROL DE LA DEUDA Y COBRANZA	PROCEDIMIENTOS NO CONTENCIOSOS	- . -	- . -	- . -
SUNAT	DIVISIÓN DE CONTROL DE LA DEUDA Y COBRANZA	BAJAS DE OFICIO	- . -	- . -	- . -
SUNAT	DIVISIÓN DE CONTROL DE LA DEUDA Y COBRANZA	COMPENSACIONES DE RECAUDACIÓN	- . -	- . -	- . -
SUNAT	DIVISIÓN DE CONTROL DE LA DEUDA Y COBRANZA	RECONOCIMIENTOS DE PAGOS POR ERROR	- . -	- . -	- . -
SUNAT	DIVISIÓN DE CONTROL DE LA DEUDA Y COBRANZA	COMUNICACIONES DE ERROR MATERIAL	- . -	- . -	- . -
SUNAT	DIVISIÓN DE CONTROL DE LA DEUDA Y COBRANZA	RESOLUCIONES DE PUBLICACIÓN	- . -	- . -	- . -
SUNAT	DIVISIÓN DE CONTROL DE LA DEUDA Y COBRANZA	CONFIRMACIONES DE DOMICILIO FISCAL	- . -	- . -	- . -
SUNAT	DIVISIÓN DE CONTROL DE LA DEUDA Y COBRANZA	INFORMES VINCULADOS A NOTIFICACIONES	- . -	- . -	- . -
SUNAT	DIVISIÓN DE CONTROL DE LA DEUDA Y COBRANZA	DETRACCIONES	- . -	- . -	- . -
SUNAT	DIVISIÓN DE CONTROL DE LA DEUDA Y COBRANZA	MODIFICACIONES DE DATOS	- . -	- . -	- . -
SUNAT	DIVISIÓN DE CONTROL DE LA DEUDA Y COBRANZA	INGRESOS POR RECAUDACIÓN Y REIMPUTACIÓN DE DETRACCIÓN	- . -	- . -	- . -
SUNAT	DIVISIÓN DE CONTROL DE LA DEUDA Y COBRANZA	COMUNICACIONES DE INFRACCIÓN	- . -	- . -	- . -
SUNAT	DIVISIÓN DE CONTROL DE LA DEUDA Y COBRANZA	INFORMACIÓN CLASIFICADA	- . -	- . -	- . -
SUNAT	DIVISIÓN DE CONTROL DE LA DEUDA Y COBRANZA	ESCRITOS DEL CONTRIBUYENTE	- . -	- . -	- . -
SUNAT	DIVISIÓN DE CONTROL DE LA DEUDA Y COBRANZA	COMUNICACIONES AL CONTRIBUYENTE	- . -	- . -	- . -
SUNAT	DIVISIÓN DE CONTROL DE LA DEUDA Y COBRANZA	COMPROBANTES DE ENTREGA DE CHEQUE	- . -	- . -	- . -
SUNAT	DIVISIÓN DE CONTROL DE LA DEUDA Y COBRANZA	CORRESPONDENCIA	- . -	- . -	- . -
SUNAT	DIVISIÓN DE RECLAMACIONES	RESOLUCIONES DE INTENDENCIA CLASIFICADAS DE TRIBUTOS INTERNOS	- . -	- . -	- . -
SUNAT	DIVISIÓN DE RECLAMACIONES	RESOLUCIONES DE INTENDENCIA DE TRIBUTOS INTERNOS	- . -	- . -	- . -
SUNAT	DIVISIÓN DE RECLAMACIONES	RECURSOS IMPUGNATORIOS	- . -	- . -	- . -
SUNAT	DIVISIÓN DE RECLAMACIONES	NOTIFICACIONES	- . -	- . -	- . -
SUNAT	DIVISIÓN DE RECLAMACIONES	RECURSOS ADMINISTRATIVOS	- . -	- . -	- . -
SUNAT	DIVISIÓN DE RECLAMACIONES	RESOLUCIONES DE PUBLICACIÓN	- . -	- . -	- . -
SUNAT	DIVISIÓN DE RECLAMACIONES	INFORMACIÓN CLASIFICADA	- . -	- . -	- . -
SUNAT	DIVISIÓN DE RECLAMACIONES	ESCRITOS DEL CONTRIBUYENTE	- . -	- . -	- . -
SUNAT	DIVISIÓN DE RECLAMACIONES	CORRESPONDENCIA	- . -	- . -	- . -
SUNAT	DIVISIÓN DE SERVICIOS AL CONTRIBUYENTE	RESOLUCIONES DE INTENDENCIA CLASIFICADAS DE TRIBUTOS INTERNOS	- . -	- . -	- . -
SUNAT	DIVISIÓN DE SERVICIOS AL CONTRIBUYENTE	RESOLUCIONES DE INTENDENCIA DE TRIBUTOS INTERNOS	- . -	- . -	- . -
SUNAT	DIVISIÓN DE SERVICIOS AL CONTRIBUYENTE	LOTES DE REGISTRO ÚNICO DE CONTRIBUYENTES	- . -	- . -	- . -
SUNAT	DIVISIÓN DE SERVICIOS AL CONTRIBUYENTE	NOTIFICACIONES	- . -	- . -	- . -
SUNAT	DIVISIÓN DE SERVICIOS AL CONTRIBUYENTE	COMPROBANTES POR OPERACIONES NO HABITUALES	- . -	- . -	- . -
SUNAT	DIVISIÓN DE SERVICIOS AL CONTRIBUYENTE	DECLARACIONES JURADAS DE PAGOS	- . -	- . -	- . -
SUNAT	DIVISIÓN DE SERVICIOS AL CONTRIBUYENTE	CERTIFICADOS DE RESIDENCIA	- . -	- . -	- . -
SUNAT	DIVISIÓN DE SERVICIOS AL CONTRIBUYENTE	CONFRONTACIONES DE OPERACIONES AUTODECLARADAS	- . -	- . -	- . -
SUNAT	DIVISIÓN DE SERVICIOS AL CONTRIBUYENTE	RESOLUCIONES DE PUBLICACIÓN	- . -	- . -	- . -
SUNAT	DIVISIÓN DE SERVICIOS AL CONTRIBUYENTE	CONFIRMACIONES DE DOMICILIO FISCAL	- . -	- . -	- . -

NIVEL DE ARCHIVO		Central <input type="checkbox"/>	Gestión <input checked="" type="checkbox"/>	Desconcentrado <input type="checkbox"/>	Periférico* <input type="checkbox"/>
NOMBRE O DENOMINACIÓN DEL ARCHIVO					
FONDO(s)	SECCIÓN	SERIE DOCUMENTAL	FECHAS EXTREMAS AÑO DESDE	FECHAS EXTREMAS AÑO HASTA	CANTIDAD DE UNIDADES DE CONSERVACIÓN
SUNAT	DIVISIÓN DE SERVICIOS AL CONTRIBUYENTE	ESCRITOS DEL CONTRIBUYENTE	- . -	- . -	- . -
SUNAT	DIVISIÓN DE SERVICIOS AL CONTRIBUYENTE	BOLETAS POR CANCELACIÓN DE VALORES	- . -	- . -	- . -
SUNAT	DIVISIÓN DE SERVICIOS AL CONTRIBUYENTE	CORRESPONDENCIA	- . -	- . -	- . -
SUNAT	INTENDENCIA REGIONAL LORETO	RESOLUCIONES DE INTENDENCIA CLASIFICADAS DE TRIBUTOS INTERNOS	- . -	- . -	- . -
SUNAT	INTENDENCIA REGIONAL LORETO	RESOLUCIONES DE INTENDENCIA DE TRIBUTOS INTERNOS	- . -	- . -	- . -
SUNAT	INTENDENCIA REGIONAL LORETO	INFORMACIÓN CLASIFICADA	- . -	- . -	- . -
SUNAT	INTENDENCIA REGIONAL LORETO	CORRESPONDENCIA	- . -	- . -	- . -
SUNAT	DIVISIÓN DE AUDITORÍA	RESOLUCIONES DE INTENDENCIA CLASIFICADAS DE TRIBUTOS INTERNOS	- . -	- . -	- . -
SUNAT	DIVISIÓN DE AUDITORÍA	RESOLUCIONES DE INTENDENCIA DE TRIBUTOS INTERNOS	- . -	- . -	- . -
SUNAT	DIVISIÓN DE AUDITORÍA	INFORMES DE FISCALIZACIÓN	- . -	- . -	- . -
SUNAT	DIVISIÓN DE AUDITORÍA	COMISOS DE BIENES	- . -	- . -	- . -
SUNAT	DIVISIÓN DE AUDITORÍA	INTERNAMIENTOS TEMPORALES DE VEHÍCULOS	- . -	- . -	- . -
SUNAT	DIVISIÓN DE AUDITORÍA	NOTIFICACIONES	- . -	- . -	- . -
SUNAT	DIVISIÓN DE AUDITORÍA	PAPELES DE TRABAJO DE FISCALIZACIÓN	- . -	- . -	- . -
SUNAT	DIVISIÓN DE AUDITORÍA	VALORES	- . -	- . -	- . -
SUNAT	DIVISIÓN DE AUDITORÍA	ACCIONES INDUCTIVAS PRESENCIALES	- . -	- . -	- . -
SUNAT	DIVISIÓN DE AUDITORÍA	ACCIONES INDUCTIVAS NO PRESENCIALES	- . -	- . -	- . -
SUNAT	DIVISIÓN DE AUDITORÍA	DENUNCIAS TRIBUTARIAS	- . -	- . -	- . -
SUNAT	DIVISIÓN DE AUDITORÍA	DEVOLUCIONES	- . -	- . -	- . -
SUNAT	DIVISIÓN DE AUDITORÍA	CIERRES DE ESTABLECIMIENTOS	- . -	- . -	- . -
SUNAT	DIVISIÓN DE AUDITORÍA	PROCEDIMIENTOS NO CONTENCIOSOS	- . -	- . -	- . -
SUNAT	DIVISIÓN DE AUDITORÍA	ACTAS PROBATORIAS	- . -	- . -	- . -
SUNAT	DIVISIÓN DE AUDITORÍA	ACCIONES DE CONTROL Y FISCALIZACIÓN	- . -	- . -	- . -
SUNAT	DIVISIÓN DE AUDITORÍA	DOCUMENTOS VALORADOS	- . -	- . -	- . -
SUNAT	DIVISIÓN DE AUDITORÍA	RESOLUCIONES DE PUBLICACIÓN	- . -	- . -	- . -
SUNAT	DIVISIÓN DE AUDITORÍA	INFORMACIÓN CLASIFICADA	- . -	- . -	- . -
SUNAT	DIVISIÓN DE AUDITORÍA	ESCRITOS DEL CONTRIBUYENTE	- . -	- . -	- . -
SUNAT	DIVISIÓN DE AUDITORÍA	COMUNICACIONES AL CONTRIBUYENTE	- . -	- . -	- . -
SUNAT	DIVISIÓN DE AUDITORÍA	VERIFICACIONES E INSPECCIONES MASIVAS	- . -	- . -	- . -
SUNAT	DIVISIÓN DE AUDITORÍA	ACTAS DE RECONOCIMIENTO	- . -	- . -	- . -
SUNAT	DIVISIÓN DE AUDITORÍA	ACTAS PREVENTIVAS	- . -	- . -	- . -
SUNAT	DIVISIÓN DE AUDITORÍA	DISPOSICIONES DE BIENES Y MERCANCÍAS	- . -	- . -	- . -
SUNAT	DIVISIÓN DE AUDITORÍA	CAMPAÑAS DE FORMALIZACIÓN E INFORMACIÓN	- . -	- . -	- . -
SUNAT	DIVISIÓN DE AUDITORÍA	CONSTANCIAS DE COLOCACIÓN DE CARTELES OFICIALES	- . -	- . -	- . -
SUNAT	DIVISIÓN DE AUDITORÍA	MANIFIESTOS TERRESTRES DE PASAJEROS	- . -	- . -	- . -
SUNAT	DIVISIÓN DE AUDITORÍA	NOTAS DE DEVOLUCIÓN Y/O RESTITUCIÓN	- . -	- . -	- . -
SUNAT	DIVISIÓN DE AUDITORÍA	CORRESPONDENCIA	- . -	- . -	- . -
SUNAT	DIVISIÓN DE CONTROL DE LA DEUDA Y COBRANZA	RESOLUCIONES DE INTENDENCIA CLASIFICADAS DE TRIBUTOS INTERNOS	- . -	- . -	- . -
SUNAT	DIVISIÓN DE CONTROL DE LA DEUDA Y COBRANZA	RESOLUCIONES DE INTENDENCIA DE TRIBUTOS INTERNOS	- . -	- . -	- . -
SUNAT	DIVISIÓN DE CONTROL DE LA DEUDA Y COBRANZA	RESOLUCIONES COACTIVAS	- . -	- . -	- . -
SUNAT	DIVISIÓN DE CONTROL DE LA DEUDA Y COBRANZA	ACCIONES DE COBRANZA COACTIVA	- . -	- . -	- . -
SUNAT	DIVISIÓN DE CONTROL DE LA DEUDA Y COBRANZA	NOTIFICACIONES	- . -	- . -	- . -
SUNAT	DIVISIÓN DE CONTROL DE LA DEUDA Y COBRANZA	VALORES	- . -	- . -	- . -
SUNAT	DIVISIÓN DE CONTROL DE LA DEUDA Y COBRANZA	FRACCIONAMIENTOS	- . -	- . -	- . -
SUNAT	DIVISIÓN DE CONTROL DE LA DEUDA Y COBRANZA	PROCEDIMIENTOS CONCURSALES	- . -	- . -	- . -

NIVEL DE ARCHIVO		Central <input type="checkbox"/>	Gestión <input checked="" type="checkbox"/>	Desconcentrado <input type="checkbox"/>	Periférico* <input type="checkbox"/>
NOMBRE O DENOMINACIÓN DEL ARCHIVO					
FONDO(s)	SECCIÓN	SERIE DOCUMENTAL	FECHAS EXTREMAS AÑO DESDE	FECHAS EXTREMAS AÑO HASTA	CANTIDAD DE UNIDADES DE CONSERVACIÓN
SUNAT	DIVISIÓN DE CONTROL DE LA DEUDA Y COBRANZA	PRESCRIPCIONES	- . -	- . -	- . -
SUNAT	DIVISIÓN DE CONTROL DE LA DEUDA Y COBRANZA	PROCEDIMIENTOS NO CONTENCIOSOS	- . -	- . -	- . -
SUNAT	DIVISIÓN DE CONTROL DE LA DEUDA Y COBRANZA	RESOLUCIONES DE PUBLICACIÓN	- . -	- . -	- . -
SUNAT	DIVISIÓN DE CONTROL DE LA DEUDA Y COBRANZA	COMPENSACIONES DE RECAUDACIÓN	- . -	- . -	- . -
SUNAT	DIVISIÓN DE CONTROL DE LA DEUDA Y COBRANZA	INFORMES VINCULADOS A NOTIFICACIONES	- . -	- . -	- . -
SUNAT	DIVISIÓN DE CONTROL DE LA DEUDA Y COBRANZA	CONFIRMACIONES DE DOMICILIO FISCAL	- . -	- . -	- . -
SUNAT	DIVISIÓN DE CONTROL DE LA DEUDA Y COBRANZA	DETRACCIONES	- . -	- . -	- . -
SUNAT	DIVISIÓN DE CONTROL DE LA DEUDA Y COBRANZA	MODIFICACIONES DE DATOS	- . -	- . -	- . -
SUNAT	DIVISIÓN DE CONTROL DE LA DEUDA Y COBRANZA	INGRESOS POR RECAUDACIÓN Y REIMPUTACIÓN DE DETRACCIÓN	- . -	- . -	- . -
SUNAT	DIVISIÓN DE CONTROL DE LA DEUDA Y COBRANZA	COMUNICACIONES DE INFRACCIÓN	- . -	- . -	- . -
SUNAT	DIVISIÓN DE CONTROL DE LA DEUDA Y COBRANZA	INFORMACIÓN CLASIFICADA	- . -	- . -	- . -
SUNAT	DIVISIÓN DE CONTROL DE LA DEUDA Y COBRANZA	ESCRITOS DEL CONTRIBUYENTE	- . -	- . -	- . -
SUNAT	DIVISIÓN DE CONTROL DE LA DEUDA Y COBRANZA	COMPROBANTES DE ENTREGA DE CHEQUE	- . -	- . -	- . -
SUNAT	DIVISIÓN DE CONTROL DE LA DEUDA Y COBRANZA	CORRESPONDENCIA	- . -	- . -	- . -
SUNAT	DIVISIÓN DE RECLAMACIONES	RESOLUCIONES DE INTENDENCIA CLASIFICADAS DE TRIBUTOS INTERNOS	- . -	- . -	- . -
SUNAT	DIVISIÓN DE RECLAMACIONES	RESOLUCIONES DE INTENDENCIA DE TRIBUTOS INTERNOS	- . -	- . -	- . -
SUNAT	DIVISIÓN DE RECLAMACIONES	RECURSOS IMPUGNATORIOS	- . -	- . -	- . -
SUNAT	DIVISIÓN DE RECLAMACIONES	NOTIFICACIONES	- . -	- . -	- . -
SUNAT	DIVISIÓN DE RECLAMACIONES	RECURSOS ADMINISTRATIVOS	- . -	- . -	- . -
SUNAT	DIVISIÓN DE RECLAMACIONES	RESOLUCIONES DE PUBLICACIÓN	- . -	- . -	- . -
SUNAT	DIVISIÓN DE RECLAMACIONES	INFORMACIÓN CLASIFICADA	- . -	- . -	- . -
SUNAT	DIVISIÓN DE RECLAMACIONES	ESCRITOS DEL CONTRIBUYENTE	- . -	- . -	- . -
SUNAT	DIVISIÓN DE RECLAMACIONES	CORRESPONDENCIA	- . -	- . -	- . -
SUNAT	DIVISIÓN DE SERVICIOS AL CONTRIBUYENTE	RESOLUCIONES DE INTENDENCIA CLASIFICADAS DE TRIBUTOS INTERNOS	- . -	- . -	- . -
SUNAT	DIVISIÓN DE SERVICIOS AL CONTRIBUYENTE	RESOLUCIONES DE INTENDENCIA DE TRIBUTOS INTERNOS	- . -	- . -	- . -
SUNAT	DIVISIÓN DE SERVICIOS AL CONTRIBUYENTE	LOTES DE REGISTRO ÚNICO DE CONTRIBUYENTES	- . -	- . -	- . -
SUNAT	DIVISIÓN DE SERVICIOS AL CONTRIBUYENTE	NOTIFICACIONES	- . -	- . -	- . -
SUNAT	DIVISIÓN DE SERVICIOS AL CONTRIBUYENTE	COMPROBANTES POR OPERACIONES NO HABITUALES	- . -	- . -	- . -
SUNAT	DIVISIÓN DE SERVICIOS AL CONTRIBUYENTE	DECLARACIONES JURADAS DE PAGOS	- . -	- . -	- . -
SUNAT	DIVISIÓN DE SERVICIOS AL CONTRIBUYENTE	CERTIFICADOS DE RESIDENCIA	- . -	- . -	- . -
SUNAT	DIVISIÓN DE SERVICIOS AL CONTRIBUYENTE	CONFRONTACIONES DE OPERACIONES AUTODECLARADAS	- . -	- . -	- . -
SUNAT	DIVISIÓN DE SERVICIOS AL CONTRIBUYENTE	RESOLUCIONES DE PUBLICACIÓN	- . -	- . -	- . -
SUNAT	DIVISIÓN DE SERVICIOS AL CONTRIBUYENTE	CONFIRMACIONES DE DOMICILIO FISCAL	- . -	- . -	- . -
SUNAT	DIVISIÓN DE SERVICIOS AL CONTRIBUYENTE	INFORMACIÓN CLASIFICADA	- . -	- . -	- . -
SUNAT	DIVISIÓN DE SERVICIOS AL CONTRIBUYENTE	ESCRITOS DEL CONTRIBUYENTE	- . -	- . -	- . -
SUNAT	DIVISIÓN DE SERVICIOS AL CONTRIBUYENTE	BOLETAS POR CANCELACIÓN DE VALORES	- . -	- . -	- . -
SUNAT	DIVISIÓN DE SERVICIOS AL CONTRIBUYENTE	CORRESPONDENCIA	- . -	- . -	- . -
SUNAT	OFICINA ZONAL UCAYALI	RESOLUCIONES DE OFICINA ZONAL CLASIFICADAS DE TRIBUTOS INTERNOS	- . -	- . -	- . -
SUNAT	OFICINA ZONAL UCAYALI	RESOLUCIONES DE OFICINA ZONAL DE TRIBUTOS INTERNOS	- . -	- . -	- . -
SUNAT	OFICINA ZONAL UCAYALI	RECURSOS IMPUGNATORIOS	- . -	- . -	- . -
SUNAT	OFICINA ZONAL UCAYALI	RECURSOS ADMINISTRATIVOS	- . -	- . -	- . -
SUNAT	OFICINA ZONAL UCAYALI	INFORMACIÓN CLASIFICADA	- . -	- . -	- . -
SUNAT	OFICINA ZONAL UCAYALI	ESCRITOS DEL CONTRIBUYENTE	- . -	- . -	- . -
SUNAT	OFICINA ZONAL UCAYALI	CORRESPONDENCIA	- . -	- . -	- . -

NIVEL DE ARCHIVO		Central <input type="checkbox"/>	Gestión <input checked="" type="checkbox"/>	Desconcentrado <input type="checkbox"/>	Periférico* <input type="checkbox"/>
NOMBRE O DENOMINACIÓN DEL ARCHIVO					
FONDO(s)	SECCIÓN	SERIE DOCUMENTAL	FECHAS EXTREMAS AÑO DESDE	FECHAS EXTREMAS AÑO HASTA	CANTIDAD DE UNIDADES DE CONSERVACIÓN
SUNAT	SECCIÓN DE AUDITORÍA	RESOLUCIONES DE OFICINA ZONAL CLASIFICADAS DE TRIBUTOS INTERNOS	- . .	- . .	- . .
SUNAT	SECCIÓN DE AUDITORÍA	RESOLUCIONES DE OFICINA ZONAL DE TRIBUTOS INTERNOS	- . .	- . .	- . .
SUNAT	SECCIÓN DE AUDITORÍA	PAPELES DE TRABAJO DE FISCALIZACIÓN	- . .	- . .	- . .
SUNAT	SECCIÓN DE AUDITORÍA	VALORES	- . .	- . .	- . .
SUNAT	SECCIÓN DE AUDITORÍA	ACCIONES INDUCTIVAS NO PRESENCIALES	- . .	- . .	- . .
SUNAT	SECCIÓN DE AUDITORÍA	ACCIONES INDUCTIVAS PRESENCIALES	- . .	- . .	- . .
SUNAT	SECCIÓN DE AUDITORÍA	COMISOS DE BIENES	- . .	- . .	- . .
SUNAT	SECCIÓN DE AUDITORÍA	DEVOLUCIONES	- . .	- . .	- . .
SUNAT	SECCIÓN DE AUDITORÍA	IMPRENTAS Y COMPROBANTES DE PAGO	- . .	- . .	- . .
SUNAT	SECCIÓN DE AUDITORÍA	INFORMES DE FISCALIZACIÓN	- . .	- . .	- . .
SUNAT	SECCIÓN DE AUDITORÍA	INTERNAMIENTOS TEMPORALES DE VEHÍCULOS	- . .	- . .	- . .
SUNAT	SECCIÓN DE AUDITORÍA	ACTAS PROBATORIAS	- . .	- . .	- . .
SUNAT	SECCIÓN DE AUDITORÍA	CIERRES DE ESTABLECIMIENTOS	- . .	- . .	- . .
SUNAT	SECCIÓN DE AUDITORÍA	PROCEDIMIENTOS NO CONTENCIOSOS	- . .	- . .	- . .
SUNAT	SECCIÓN DE AUDITORÍA	ACCIONES DE CONTROL Y FISCALIZACIÓN	- . .	- . .	- . .
SUNAT	SECCIÓN DE AUDITORÍA	DENUNCIAS TRIBUTARIAS	- . .	- . .	- . .
SUNAT	SECCIÓN DE AUDITORÍA	DOCUMENTOS VALORADOS	- . .	- . .	- . .
SUNAT	SECCIÓN DE AUDITORÍA	RESOLUCIONES DE PUBLICACIÓN	- . .	- . .	- . .
SUNAT	SECCIÓN DE AUDITORÍA	INFORMACIÓN CLASIFICADA	- . .	- . .	- . .
SUNAT	SECCIÓN DE AUDITORÍA	ESCRITOS DEL CONTRIBUYENTE	- . .	- . .	- . .
SUNAT	SECCIÓN DE AUDITORÍA	VERIFICACIONES E INSPECCIONES MASIVAS	- . .	- . .	- . .
SUNAT	SECCIÓN DE AUDITORÍA	ACTAS DE RECONOCIMIENTO	- . .	- . .	- . .
SUNAT	SECCIÓN DE AUDITORÍA	ACTAS PREVENTIVAS	- . .	- . .	- . .
SUNAT	SECCIÓN DE AUDITORÍA	DISPOSICIONES DE BIENES Y MERCANCÍAS	- . .	- . .	- . .
SUNAT	SECCIÓN DE AUDITORÍA	CAMPAÑAS DE FORMALIZACIÓN E INFORMACIÓN	- . .	- . .	- . .
SUNAT	SECCIÓN DE AUDITORÍA	CONSTANCIAS DE COLOCACIÓN DE CARTELES OFICIALES	- . .	- . .	- . .
SUNAT	SECCIÓN DE AUDITORÍA	MANIFIESTOS TERRESTRES DE PASAJEROS	- . .	- . .	- . .
SUNAT	SECCIÓN DE AUDITORÍA	NOTAS DE DEVOLUCIÓN Y/O RESTITUCIÓN	- . .	- . .	- . .
SUNAT	SECCIÓN DE AUDITORÍA	CORRESPONDENCIA	- . .	- . .	- . .
SUNAT	SECCIÓN DE CONTROL DE LA DEUDA Y COBRANZA	RESOLUCIONES DE OFICINA ZONAL CLASIFICADAS DE TRIBUTOS INTERNOS	- . .	- . .	- . .
SUNAT	SECCIÓN DE CONTROL DE LA DEUDA Y COBRANZA	RESOLUCIONES DE OFICINA ZONAL DE TRIBUTOS INTERNOS	- . .	- . .	- . .
SUNAT	SECCIÓN DE CONTROL DE LA DEUDA Y COBRANZA	RESOLUCIONES COACTIVAS	- . .	- . .	- . .
SUNAT	SECCIÓN DE CONTROL DE LA DEUDA Y COBRANZA	ACCIONES DE COBRANZA COACTIVA	- . .	- . .	- . .
SUNAT	SECCIÓN DE CONTROL DE LA DEUDA Y COBRANZA	NOTIFICACIONES	- . .	- . .	- . .
SUNAT	SECCIÓN DE CONTROL DE LA DEUDA Y COBRANZA	VALORES	- . .	- . .	- . .
SUNAT	SECCIÓN DE CONTROL DE LA DEUDA Y COBRANZA	FRACCIONAMIENTOS	- . .	- . .	- . .
SUNAT	SECCIÓN DE CONTROL DE LA DEUDA Y COBRANZA	PROCEDIMIENTOS CONCURSALES	- . .	- . .	- . .
SUNAT	SECCIÓN DE CONTROL DE LA DEUDA Y COBRANZA	PRESCRIPCIONES	- . .	- . .	- . .
SUNAT	SECCIÓN DE CONTROL DE LA DEUDA Y COBRANZA	PROCEDIMIENTOS NO CONTENCIOSOS	- . .	- . .	- . .
SUNAT	SECCIÓN DE CONTROL DE LA DEUDA Y COBRANZA	DETRACCIONES	- . .	- . .	- . .
SUNAT	SECCIÓN DE CONTROL DE LA DEUDA Y COBRANZA	MODIFICACIONES DE DATOS	- . .	- . .	- . .
SUNAT	SECCIÓN DE CONTROL DE LA DEUDA Y COBRANZA	INGRESOS POR RECAUDACIÓN Y REIMPUTACIÓN DE DETRACCIÓN	- . .	- . .	- . .
SUNAT	SECCIÓN DE CONTROL DE LA DEUDA Y COBRANZA	COMUNICACIONES DE INFRACCIÓN	- . .	- . .	- . .

NIVEL DE ARCHIVO		Central <input type="checkbox"/>	Gestión <input checked="" type="checkbox"/>	Desconcentrado <input type="checkbox"/>	Periférico* <input type="checkbox"/>
NOMBRE O DENOMINACIÓN DEL ARCHIVO					
FONDO(s)	SECCIÓN	SERIE DOCUMENTAL	FECHAS EXTREMAS AÑO DESDE	FECHAS EXTREMAS AÑO HASTA	CANTIDAD DE UNIDADES DE CONSERVACIÓN
SUNAT	SECCIÓN DE CONTROL DE LA DEUDA Y COBRANZA	COMPENSACIONES DE RECAUDACIÓN	- . -	- . -	- . -
SUNAT	SECCIÓN DE CONTROL DE LA DEUDA Y COBRANZA	COMUNICACIONES DE ERROR MATERIAL	- . -	- . -	- . -
SUNAT	SECCIÓN DE CONTROL DE LA DEUDA Y COBRANZA	CONFIRMACIONES DE DOMICILIO FISCAL	- . -	- . -	- . -
SUNAT	SECCIÓN DE CONTROL DE LA DEUDA Y COBRANZA	INFORMES VINCULADOS A NOTIFICACIONES	- . -	- . -	- . -
SUNAT	SECCIÓN DE CONTROL DE LA DEUDA Y COBRANZA	RECONOCIMIENTOS DE PAGOS POR ERROR	- . -	- . -	- . -
SUNAT	SECCIÓN DE CONTROL DE LA DEUDA Y COBRANZA	RESOLUCIONES DE PUBLICACIÓN	- . -	- . -	- . -
SUNAT	SECCIÓN DE CONTROL DE LA DEUDA Y COBRANZA	INFORMACIÓN CLASIFICADA	- . -	- . -	- . -
SUNAT	SECCIÓN DE CONTROL DE LA DEUDA Y COBRANZA	ESCRITOS DEL CONTRIBUYENTE	- . -	- . -	- . -
SUNAT	SECCIÓN DE CONTROL DE LA DEUDA Y COBRANZA	COMUNICACIONES AL CONTRIBUYENTE	- . -	- . -	- . -
SUNAT	SECCIÓN DE CONTROL DE LA DEUDA Y COBRANZA	COMPROBANTES DE ENTREGA DE CHEQUE	- . -	- . -	- . -
SUNAT	SECCIÓN DE CONTROL DE LA DEUDA Y COBRANZA	CORRESPONDENCIA	- . -	- . -	- . -
SUNAT	SECCIÓN DE SERVICIOS AL CONTRIBUYENTE	RESOLUCIONES DE OFICINA ZONAL CLASIFICADAS DE TRIBUTOS INTERNOS	- . -	- . -	- . -
SUNAT	SECCIÓN DE SERVICIOS AL CONTRIBUYENTE	RESOLUCIONES DE OFICINA ZONAL DE TRIBUTOS INTERNOS	- . -	- . -	- . -
SUNAT	SECCIÓN DE SERVICIOS AL CONTRIBUYENTE	LOTES DE REGISTRO ÚNICO DE CONTRIBUYENTES	- . -	- . -	- . -
SUNAT	SECCIÓN DE SERVICIOS AL CONTRIBUYENTE	NOTIFICACIONES	- . -	- . -	- . -
SUNAT	SECCIÓN DE SERVICIOS AL CONTRIBUYENTE	COMPROBANTES POR OPERACIONES NO HABITUALES	- . -	- . -	- . -
SUNAT	SECCIÓN DE SERVICIOS AL CONTRIBUYENTE	DECLARACIONES JURADAS DE PAGOS	- . -	- . -	- . -
SUNAT	SECCIÓN DE SERVICIOS AL CONTRIBUYENTE	CERTIFICADOS DE RESIDENCIA	- . -	- . -	- . -
SUNAT	SECCIÓN DE SERVICIOS AL CONTRIBUYENTE	CONFIRMACIONES DE DOMICILIO FISCAL	- . -	- . -	- . -
SUNAT	SECCIÓN DE SERVICIOS AL CONTRIBUYENTE	RESOLUCIONES DE PUBLICACIÓN	- . -	- . -	- . -
SUNAT	SECCIÓN DE SERVICIOS AL CONTRIBUYENTE	CONFRONTACIONES DE OPERACIONES AUTODECLARADAS	- . -	- . -	- . -
SUNAT	SECCIÓN DE SERVICIOS AL CONTRIBUYENTE	INFORMACIÓN CLASIFICADA	- . -	- . -	- . -
SUNAT	SECCIÓN DE SERVICIOS AL CONTRIBUYENTE	ESCRITOS DEL CONTRIBUYENTE	- . -	- . -	- . -
SUNAT	SECCIÓN DE SERVICIOS AL CONTRIBUYENTE	BOLETAS POR CANCELACIÓN DE VALORES	- . -	- . -	- . -
SUNAT	SECCIÓN DE SERVICIOS AL CONTRIBUYENTE	CORRESPONDENCIA	- . -	- . -	- . -
SUNAT	SECCIÓN DE SOPORTE ADMINISTRATIVO	TRANSFERENCIAS DE DOCUMENTOS	- . -	- . -	- . -
SUNAT	SECCIÓN DE SOPORTE ADMINISTRATIVO	LICENCIAS POR ENFERMEDAD	- . -	- . -	- . -
SUNAT	SECCIÓN DE SOPORTE ADMINISTRATIVO	PROCEDIMIENTOS DE SELECCIÓN PARA CONTRATACIONES	- . -	- . -	- . -
SUNAT	SECCIÓN DE SOPORTE ADMINISTRATIVO	ÓRDENES DE COMPRAS Y SERVICIOS	- . -	- . -	- . -
SUNAT	SECCIÓN DE SOPORTE ADMINISTRATIVO	RESOLUCIONES DE SOPORTE ADMINISTRATIVO	- . -	- . -	- . -
SUNAT	SECCIÓN DE SOPORTE ADMINISTRATIVO	ACTAS DE ENTREGA O SALIDA DE BIENES POR DEVOLUCIÓN	- . -	- . -	- . -
SUNAT	SECCIÓN DE SOPORTE ADMINISTRATIVO	ACTAS DE ENTREGA O SALIDA DE BIENES POR DISPOSICIÓN	- . -	- . -	- . -
SUNAT	SECCIÓN DE SOPORTE ADMINISTRATIVO	ACTAS DE RECEPCIÓN O INGRESO DE BIENES	- . -	- . -	- . -
SUNAT	SECCIÓN DE SOPORTE ADMINISTRATIVO	ACTAS DE ENTREGA DE GARANTÍAS	- . -	- . -	- . -
SUNAT	SECCIÓN DE SOPORTE ADMINISTRATIVO	INFORMACIÓN CLASIFICADA	- . -	- . -	- . -
SUNAT	SECCIÓN DE SOPORTE ADMINISTRATIVO	ESCRITOS DEL CONTRIBUYENTE	- . -	- . -	- . -
SUNAT	SECCIÓN DE SOPORTE ADMINISTRATIVO	CONTROLES DE AGENCIAS DE ADUANAS	- . -	- . -	- . -
SUNAT	SECCIÓN DE SOPORTE ADMINISTRATIVO	DISPOSICIONES DE BIENES DE USO Y CONSUMO	- . -	- . -	- . -
SUNAT	SECCIÓN DE SOPORTE ADMINISTRATIVO	INFORMES DE EJECUCIÓN CONTRACTUAL	- . -	- . -	- . -
SUNAT	SECCIÓN DE SOPORTE ADMINISTRATIVO	MOVIMIENTOS DE BIENES PATRIMONIALES	- . -	- . -	- . -
SUNAT	SECCIÓN DE SOPORTE ADMINISTRATIVO	MOVIMIENTOS DE BIENES DE USO Y CONSUMO	- . -	- . -	- . -
SUNAT	SECCIÓN DE SOPORTE ADMINISTRATIVO	PEDIDOS DE SERVICIOS	- . -	- . -	- . -
SUNAT	SECCIÓN DE SOPORTE ADMINISTRATIVO	REGISTROS DE CAJA CHICA	- . -	- . -	- . -
SUNAT	SECCIÓN DE SOPORTE ADMINISTRATIVO	REQUERIMIENTOS DE DOCUMENTACIÓN	- . -	- . -	- . -

NIVEL DE ARCHIVO		Central <input type="checkbox"/>	Gestión <input checked="" type="checkbox"/>	Desconcentrado <input type="checkbox"/>	Periférico* <input type="checkbox"/>
NOMBRE O DENOMINACIÓN DEL ARCHIVO					
FONDO(s)	SECCIÓN	SERIE DOCUMENTAL	FECHAS EXTREMAS AÑO DESDE	FECHAS EXTREMAS AÑO HASTA	CANTIDAD DE UNIDADES DE CONSERVACIÓN
SUNAT	SECCIÓN DE SOPORTE ADMINISTRATIVO	CORRESPONDENCIA	- . -	- . -	- . -
SUNAT	OFICINA ZONAL SAN MARTÍN	RESOLUCIONES DE OFICINA ZONAL CLASIFICADAS DE TRIBUTOS INTERNOS	- . -	- . -	- . -
SUNAT	OFICINA ZONAL SAN MARTÍN	RESOLUCIONES DE OFICINA ZONAL DE TRIBUTOS INTERNOS	- . -	- . -	- . -
SUNAT	OFICINA ZONAL SAN MARTÍN	RECURSOS IMPUGNATORIOS	- . -	- . -	- . -
SUNAT	OFICINA ZONAL SAN MARTÍN	RECURSOS ADMINISTRATIVOS	- . -	- . -	- . -
SUNAT	OFICINA ZONAL SAN MARTÍN	INFORMACIÓN CLASIFICADA	- . -	- . -	- . -
SUNAT	OFICINA ZONAL SAN MARTÍN	ESCRITOS DEL CONTRIBUYENTE	- . -	- . -	- . -
SUNAT	OFICINA ZONAL SAN MARTÍN	CORRESPONDENCIA	- . -	- . -	- . -
SUNAT	SECCIÓN DE AUDITORÍA	RESOLUCIONES DE OFICINA ZONAL CLASIFICADAS DE TRIBUTOS INTERNOS	- . -	- . -	- . -
SUNAT	SECCIÓN DE AUDITORÍA	RESOLUCIONES DE OFICINA ZONAL DE TRIBUTOS INTERNOS	- . -	- . -	- . -
SUNAT	SECCIÓN DE AUDITORÍA	INFORMES DE FISCALIZACIÓN	- . -	- . -	- . -
SUNAT	SECCIÓN DE AUDITORÍA	COMISOS DE BIENES	- . -	- . -	- . -
SUNAT	SECCIÓN DE AUDITORÍA	INTERNAMIENTOS TEMPORALES DE VEHÍCULOS	- . -	- . -	- . -
SUNAT	SECCIÓN DE AUDITORÍA	NOTIFICACIONES	- . -	- . -	- . -
SUNAT	SECCIÓN DE AUDITORÍA	PAPELES DE TRABAJO DE FISCALIZACIÓN	- . -	- . -	- . -
SUNAT	SECCIÓN DE AUDITORÍA	VALORES	- . -	- . -	- . -
SUNAT	SECCIÓN DE AUDITORÍA	ACCIONES INDUCTIVAS PRESENCIALES	- . -	- . -	- . -
SUNAT	SECCIÓN DE AUDITORÍA	ACCIONES INDUCTIVAS NO PRESENCIALES	- . -	- . -	- . -
SUNAT	SECCIÓN DE AUDITORÍA	DENUNCIAS TRIBUTARIAS	- . -	- . -	- . -
SUNAT	SECCIÓN DE AUDITORÍA	DEVOLUCIONES	- . -	- . -	- . -
SUNAT	SECCIÓN DE AUDITORÍA	CIERRES DE ESTABLECIMIENTOS	- . -	- . -	- . -
SUNAT	SECCIÓN DE AUDITORÍA	PROCEDIMIENTOS NO CONTENCIOSOS	- . -	- . -	- . -
SUNAT	SECCIÓN DE AUDITORÍA	ACTAS PROBATORIAS	- . -	- . -	- . -
SUNAT	SECCIÓN DE AUDITORÍA	IMPRENTAS Y COMPROBANTES DE PAGO	- . -	- . -	- . -
SUNAT	SECCIÓN DE AUDITORÍA	CERTIFICADOS DE RESIDENCIA	- . -	- . -	- . -
SUNAT	SECCIÓN DE AUDITORÍA	ACCIONES DE CONTROL Y FISCALIZACIÓN	- . -	- . -	- . -
SUNAT	SECCIÓN DE AUDITORÍA	DOCUMENTOS VALORADOS	- . -	- . -	- . -
SUNAT	SECCIÓN DE AUDITORÍA	COMUNICACIONES DE ERROR MATERIAL	- . -	- . -	- . -
SUNAT	SECCIÓN DE AUDITORÍA	RESOLUCIONES DE PUBLICACIÓN	- . -	- . -	- . -
SUNAT	SECCIÓN DE AUDITORÍA	INFORMACIÓN CLASIFICADA	- . -	- . -	- . -
SUNAT	SECCIÓN DE AUDITORÍA	ESCRITOS DEL CONTRIBUYENTE	- . -	- . -	- . -
SUNAT	SECCIÓN DE AUDITORÍA	COMPROBANTES DE ENTREGA DE CHEQUE	- . -	- . -	- . -
SUNAT	SECCIÓN DE AUDITORÍA	COMUNICACIONES AL CONTRIBUYENTE	- . -	- . -	- . -
SUNAT	SECCIÓN DE AUDITORÍA	VERIFICACIONES E INSPECCIONES MASIVAS	- . -	- . -	- . -
SUNAT	SECCIÓN DE AUDITORÍA	ACTAS DE RECONOCIMIENTO	- . -	- . -	- . -
SUNAT	SECCIÓN DE AUDITORÍA	ACTAS PREVENTIVAS	- . -	- . -	- . -
SUNAT	SECCIÓN DE AUDITORÍA	DISPOSICIONES DE BIENES Y MERCANCÍAS	- . -	- . -	- . -
SUNAT	SECCIÓN DE AUDITORÍA	CAMPAÑAS DE FORMALIZACIÓN E INFORMACIÓN	- . -	- . -	- . -
SUNAT	SECCIÓN DE AUDITORÍA	CONSTANCIAS DE COLOCACIÓN DE CARTELES OFICIALES	- . -	- . -	- . -
SUNAT	SECCIÓN DE AUDITORÍA	MANIFIESTOS TERRESTRES DE PASAJEROS	- . -	- . -	- . -
SUNAT	SECCIÓN DE AUDITORÍA	NOTAS DE DEVOLUCIÓN Y/O RESTITUCIÓN	- . -	- . -	- . -
SUNAT	SECCIÓN DE AUDITORÍA	CORRESPONDENCIA	- . -	- . -	- . -

NIVEL DE ARCHIVO		Central <input type="checkbox"/>	Gestión <input checked="" type="checkbox"/>	Desconcentrado <input type="checkbox"/>	Periférico* <input type="checkbox"/>
NOMBRE O DENOMINACIÓN DEL ARCHIVO					
FONDO(s)	SECCIÓN	SERIE DOCUMENTAL	FECHAS EXTREMAS AÑO DESDE	FECHAS EXTREMAS AÑO HASTA	CANTIDAD DE UNIDADES DE CONSERVACIÓN
SUNAT	SECCIÓN DE CONTROL DE LA DEUDA Y COBRANZA	RESOLUCIONES DE OFICINA ZONAL CLASIFICADAS DE TRIBUTOS INTERNOS	- . .	- . .	- . .
SUNAT	SECCIÓN DE CONTROL DE LA DEUDA Y COBRANZA	RESOLUCIONES DE OFICINA ZONAL DE TRIBUTOS INTERNOS	- . .	- . .	- . .
SUNAT	SECCIÓN DE CONTROL DE LA DEUDA Y COBRANZA	RESOLUCIONES COACTIVAS	- . .	- . .	- . .
SUNAT	SECCIÓN DE CONTROL DE LA DEUDA Y COBRANZA	ACCIONES DE COBRANZA COACTIVA	- . .	- . .	- . .
SUNAT	SECCIÓN DE CONTROL DE LA DEUDA Y COBRANZA	NOTIFICACIONES	- . .	- . .	- . .
SUNAT	SECCIÓN DE CONTROL DE LA DEUDA Y COBRANZA	VALORES	- . .	- . .	- . .
SUNAT	SECCIÓN DE CONTROL DE LA DEUDA Y COBRANZA	FRACCIONAMIENTOS	- . .	- . .	- . .
SUNAT	SECCIÓN DE CONTROL DE LA DEUDA Y COBRANZA	PROCEDIMIENTOS CONCURSALES	- . .	- . .	- . .
SUNAT	SECCIÓN DE CONTROL DE LA DEUDA Y COBRANZA	PRESCRIPCIONES	- . .	- . .	- . .
SUNAT	SECCIÓN DE CONTROL DE LA DEUDA Y COBRANZA	PROCEDIMIENTOS NO CONTENCIOSOS	- . .	- . .	- . .
SUNAT	SECCIÓN DE CONTROL DE LA DEUDA Y COBRANZA	DETRACCIONES	- . .	- . .	- . .
SUNAT	SECCIÓN DE CONTROL DE LA DEUDA Y COBRANZA	MODIFICACIONES DE DATOS	- . .	- . .	- . .
SUNAT	SECCIÓN DE CONTROL DE LA DEUDA Y COBRANZA	INGRESOS POR RECAUDACIÓN Y REIMPUTACIÓN DE DETRACCIÓN	- . .	- . .	- . .
SUNAT	SECCIÓN DE CONTROL DE LA DEUDA Y COBRANZA	COMUNICACIONES DE INFRACCIÓN	- . .	- . .	- . .
SUNAT	SECCIÓN DE CONTROL DE LA DEUDA Y COBRANZA	INFORMES VINCULADOS A NOTIFICACIONES	- . .	- . .	- . .
SUNAT	SECCIÓN DE CONTROL DE LA DEUDA Y COBRANZA	BAJAS DE OFICIO	- . .	- . .	- . .
SUNAT	SECCIÓN DE CONTROL DE LA DEUDA Y COBRANZA	CONFIRMACIONES DE DOMICILIO FISCAL	- . .	- . .	- . .
SUNAT	SECCIÓN DE CONTROL DE LA DEUDA Y COBRANZA	COMUNICACIONES DE ERROR MATERIAL	- . .	- . .	- . .
SUNAT	SECCIÓN DE CONTROL DE LA DEUDA Y COBRANZA	COMPENSACIONES DE RECAUDACIÓN	- . .	- . .	- . .
SUNAT	SECCIÓN DE CONTROL DE LA DEUDA Y COBRANZA	RECONOCIMIENTOS DE PAGOS POR ERROR	- . .	- . .	- . .
SUNAT	SECCIÓN DE CONTROL DE LA DEUDA Y COBRANZA	RESOLUCIONES DE PUBLICACIÓN	- . .	- . .	- . .
SUNAT	SECCIÓN DE CONTROL DE LA DEUDA Y COBRANZA	INFORMACIÓN CLASIFICADA	- . .	- . .	- . .
SUNAT	SECCIÓN DE CONTROL DE LA DEUDA Y COBRANZA	ESCRITOS DEL CONTRIBUYENTE	- . .	- . .	- . .
SUNAT	SECCIÓN DE CONTROL DE LA DEUDA Y COBRANZA	COMUNICACIONES AL CONTRIBUYENTE	- . .	- . .	- . .
SUNAT	SECCIÓN DE CONTROL DE LA DEUDA Y COBRANZA	CORRESPONDENCIA	- . .	- . .	- . .
SUNAT	SECCIÓN DE SERVICIOS AL CONTRIBUYENTE	RESOLUCIONES DE OFICINA ZONAL CLASIFICADAS DE TRIBUTOS INTERNOS	- . .	- . .	- . .
SUNAT	SECCIÓN DE SERVICIOS AL CONTRIBUYENTE	RESOLUCIONES DE OFICINA ZONAL DE TRIBUTOS INTERNOS	- . .	- . .	- . .
SUNAT	SECCIÓN DE SERVICIOS AL CONTRIBUYENTE	LOTES DE REGISTRO ÚNICO DE CONTRIBUYENTES	- . .	- . .	- . .
SUNAT	SECCIÓN DE SERVICIOS AL CONTRIBUYENTE	NOTIFICACIONES	- . .	- . .	- . .
SUNAT	SECCIÓN DE SERVICIOS AL CONTRIBUYENTE	COMPROBANTES POR OPERACIONES NO HABITUALES	- . .	- . .	- . .
SUNAT	SECCIÓN DE SERVICIOS AL CONTRIBUYENTE	CERTIFICADOS DE RESIDENCIA	- . .	- . .	- . .
SUNAT	SECCIÓN DE SERVICIOS AL CONTRIBUYENTE	DECLARACIONES JURADAS DE PAGOS	- . .	- . .	- . .
SUNAT	SECCIÓN DE SERVICIOS AL CONTRIBUYENTE	CONFIRMACIONES DE DOMICILIO FISCAL	- . .	- . .	- . .
SUNAT	SECCIÓN DE SERVICIOS AL CONTRIBUYENTE	RESOLUCIONES DE PUBLICACIÓN	- . .	- . .	- . .
SUNAT	SECCIÓN DE SERVICIOS AL CONTRIBUYENTE	CONFRONTACIONES DE OPERACIONES AUTODECLARADAS	- . .	- . .	- . .
SUNAT	SECCIÓN DE SERVICIOS AL CONTRIBUYENTE	INFORMACIÓN CLASIFICADA	- . .	- . .	- . .
SUNAT	SECCIÓN DE SERVICIOS AL CONTRIBUYENTE	ESCRITOS DEL CONTRIBUYENTE	- . .	- . .	- . .
SUNAT	SECCIÓN DE SERVICIOS AL CONTRIBUYENTE	BOLETAS POR CANCELACIÓN DE VALORES	- . .	- . .	- . .
SUNAT	SECCIÓN DE SERVICIOS AL CONTRIBUYENTE	CORRESPONDENCIA	- . .	- . .	- . .
SUNAT	SECCIÓN DE SOPORTE ADMINISTRATIVO	TRANSFERENCIAS DE DOCUMENTOS	- . .	- . .	- . .
SUNAT	SECCIÓN DE SOPORTE ADMINISTRATIVO	LICENCIAS POR ENFERMEDAD	- . .	- . .	- . .
SUNAT	SECCIÓN DE SOPORTE ADMINISTRATIVO	PROCEDIMIENTOS DE SELECCIÓN PARA CONTRATACIONES	- . .	- . .	- . .
SUNAT	SECCIÓN DE SOPORTE ADMINISTRATIVO	ÓRDENES DE COMPRAS Y SERVICIOS	- . .	- . .	- . .

NIVEL DE ARCHIVO		Central <input type="checkbox"/>	Gestión <input checked="" type="checkbox"/>	Desconcentrado <input type="checkbox"/>	Periférico* <input type="checkbox"/>
NOMBRE O DENOMINACIÓN DEL ARCHIVO					
FONDO(s)	SECCIÓN	SERIE DOCUMENTAL	FECHAS EXTREMAS AÑO DESDE	FECHAS EXTREMAS AÑO HASTA	CANTIDAD DE UNIDADES DE CONSERVACIÓN
SUNAT	SECCIÓN DE SOPORTE ADMINISTRATIVO	RESOLUCIONES DE SOPORTE ADMINISTRATIVO	- . -	- . -	- . -
SUNAT	SECCIÓN DE SOPORTE ADMINISTRATIVO	ACTAS DE ENTREGA O SALIDA DE BIENES POR DEVOLUCIÓN	- . -	- . -	- . -
SUNAT	SECCIÓN DE SOPORTE ADMINISTRATIVO	ACTAS DE ENTREGA O SALIDA DE BIENES POR DISPOSICIÓN	- . -	- . -	- . -
SUNAT	SECCIÓN DE SOPORTE ADMINISTRATIVO	ACTAS DE RECEPCIÓN O INGRESO DE BIENES	- . -	- . -	- . -
SUNAT	SECCIÓN DE SOPORTE ADMINISTRATIVO	ACTAS DE ENTREGA DE GARANTÍAS	- . -	- . -	- . -
SUNAT	SECCIÓN DE SOPORTE ADMINISTRATIVO	INFORMACIÓN CLASIFICADA	- . -	- . -	- . -
SUNAT	SECCIÓN DE SOPORTE ADMINISTRATIVO	ESCRITOS DEL CONTRIBUYENTE	- . -	- . -	- . -
SUNAT	SECCIÓN DE SOPORTE ADMINISTRATIVO	CONTROLES DE AGENCIAS DE ADUANAS	- . -	- . -	- . -
SUNAT	SECCIÓN DE SOPORTE ADMINISTRATIVO	DISPOSICIONES DE BIENES DE USO Y CONSUMO	- . -	- . -	- . -
SUNAT	SECCIÓN DE SOPORTE ADMINISTRATIVO	INFORMES DE EJECUCIÓN CONTRACTUAL	- . -	- . -	- . -
SUNAT	SECCIÓN DE SOPORTE ADMINISTRATIVO	MOVIMIENTOS DE BIENES PATRIMONIALES	- . -	- . -	- . -
SUNAT	SECCIÓN DE SOPORTE ADMINISTRATIVO	MOVIMIENTOS DE BIENES DE USO Y CONSUMO	- . -	- . -	- . -
SUNAT	SECCIÓN DE SOPORTE ADMINISTRATIVO	PEDIDOS DE SERVICIOS	- . -	- . -	- . -
SUNAT	SECCIÓN DE SOPORTE ADMINISTRATIVO	REGISTROS DE CAJA CHICA	- . -	- . -	- . -
SUNAT	SECCIÓN DE SOPORTE ADMINISTRATIVO	REQUERIMIENTOS DE DOCUMENTACIÓN	- . -	- . -	- . -
SUNAT	SECCIÓN DE SOPORTE ADMINISTRATIVO	CORRESPONDENCIA	- . -	- . -	- . -
SUNAT	INTENDENCIA REGIONAL JUNÍN	RESOLUCIONES DE INTENDENCIA CLASIFICADAS DE TRIBUTOS INTERNOS	- . -	- . -	- . -
SUNAT	INTENDENCIA REGIONAL JUNÍN	RESOLUCIONES DE INTENDENCIA DE TRIBUTOS INTERNOS	- . -	- . -	- . -
SUNAT	INTENDENCIA REGIONAL JUNÍN	INFORMACIÓN CLASIFICADA	- . -	- . -	- . -
SUNAT	INTENDENCIA REGIONAL JUNÍN	CORRESPONDENCIA	- . -	- . -	- . -
SUNAT	DIVISIÓN DE AUDITORÍA	RESOLUCIONES DE INTENDENCIA CLASIFICADAS DE TRIBUTOS INTERNOS	- . -	- . -	- . -
SUNAT	DIVISIÓN DE AUDITORÍA	RESOLUCIONES DE INTENDENCIA DE TRIBUTOS INTERNOS	- . -	- . -	- . -
SUNAT	DIVISIÓN DE AUDITORÍA	ACCIONES DE CONTROL Y FISCALIZACIÓN	- . -	- . -	- . -
SUNAT	DIVISIÓN DE AUDITORÍA	INFORMES DE FISCALIZACIÓN	- . -	- . -	- . -
SUNAT	DIVISIÓN DE AUDITORÍA	COMISOS DE BIENES	- . -	- . -	- . -
SUNAT	DIVISIÓN DE AUDITORÍA	INTERNAMIENTOS TEMPORALES DE VEHÍCULOS	- . -	- . -	- . -
SUNAT	DIVISIÓN DE AUDITORÍA	IMPRENTAS Y COMPROBANTES DE PAGO	- . -	- . -	- . -
SUNAT	DIVISIÓN DE AUDITORÍA	NOTIFICACIONES	- . -	- . -	- . -
SUNAT	DIVISIÓN DE AUDITORÍA	PAPELES DE TRABAJO DE FISCALIZACIÓN	- . -	- . -	- . -
SUNAT	DIVISIÓN DE AUDITORÍA	VALORES	- . -	- . -	- . -
SUNAT	DIVISIÓN DE AUDITORÍA	ACCIONES INDUCTIVAS PRESENCIALES	- . -	- . -	- . -
SUNAT	DIVISIÓN DE AUDITORÍA	ACCIONES INDUCTIVAS NO PRESENCIALES	- . -	- . -	- . -
SUNAT	DIVISIÓN DE AUDITORÍA	DENUNCIAS TRIBUTARIAS	- . -	- . -	- . -
SUNAT	DIVISIÓN DE AUDITORÍA	DEVOLUCIONES	- . -	- . -	- . -
SUNAT	DIVISIÓN DE AUDITORÍA	CIERRES DE ESTABLECIMIENTOS	- . -	- . -	- . -
SUNAT	DIVISIÓN DE AUDITORÍA	PROCEDIMIENTOS NO CONTENCIOSOS	- . -	- . -	- . -
SUNAT	DIVISIÓN DE AUDITORÍA	ACTAS PROBATORIAS	- . -	- . -	- . -
SUNAT	DIVISIÓN DE AUDITORÍA	RESOLUCIONES DE PUBLICACIÓN	- . -	- . -	- . -
SUNAT	DIVISIÓN DE AUDITORÍA	BAJAS DE OFICIO	- . -	- . -	- . -
SUNAT	DIVISIÓN DE AUDITORÍA	DOCUMENTOS VALORADOS	- . -	- . -	- . -
SUNAT	DIVISIÓN DE AUDITORÍA	COMUNICACIONES AL CONTRIBUYENTE	- . -	- . -	- . -
SUNAT	DIVISIÓN DE AUDITORÍA	CHEQUES NO CONFORMES	- . -	- . -	- . -
SUNAT	DIVISIÓN DE AUDITORÍA	ESCRITOS DEL CONTRIBUYENTE	- . -	- . -	- . -
SUNAT	DIVISIÓN DE AUDITORÍA	INFORMACIÓN CLASIFICADA	- . -	- . -	- . -
SUNAT	DIVISIÓN DE AUDITORÍA	VERIFICACIONES E INSPECCIONES MASIVAS	- . -	- . -	- . -

NIVEL DE ARCHIVO		Central <input type="checkbox"/>	Gestión <input checked="" type="checkbox"/>	Desconcentrado <input type="checkbox"/>	Periférico* <input type="checkbox"/>
NOMBRE O DENOMINACIÓN DEL ARCHIVO					
FONDO(s)	SECCIÓN	SERIE DOCUMENTAL	FECHAS EXTREMAS AÑO DESDE	FECHAS EXTREMAS AÑO HASTA	CANTIDAD DE UNIDADES DE CONSERVACIÓN
SUNAT	DIVISIÓN DE AUDITORÍA	ACTAS DE RECONOCIMIENTO	- . -	- . -	- . -
SUNAT	DIVISIÓN DE AUDITORÍA	ACTAS PREVENTIVAS	- . -	- . -	- . -
SUNAT	DIVISIÓN DE AUDITORÍA	DISPOSICIONES DE BIENES Y MERCANCÍAS	- . -	- . -	- . -
SUNAT	DIVISIÓN DE AUDITORÍA	CAMPAÑAS DE FORMALIZACIÓN E INFORMACIÓN	- . -	- . -	- . -
SUNAT	DIVISIÓN DE AUDITORÍA	CONSTANCIAS DE COLOCACIÓN DE CARTELES OFICIALES	- . -	- . -	- . -
SUNAT	DIVISIÓN DE AUDITORÍA	MANIFIESTOS TERRESTRES DE PASAJEROS	- . -	- . -	- . -
SUNAT	DIVISIÓN DE AUDITORÍA	NOTAS DE DEVOLUCIÓN Y/O RESTITUCIÓN	- . -	- . -	- . -
SUNAT	DIVISIÓN DE AUDITORÍA	CORRESPONDENCIA	- . -	- . -	- . -
SUNAT	DIVISIÓN DE CONTROL DE LA DEUDA Y COBRANZA	RESOLUCIONES DE INTENDENCIA CLASIFICADAS DE TRIBUTOS INTERNOS	- . -	- . -	- . -
SUNAT	DIVISIÓN DE CONTROL DE LA DEUDA Y COBRANZA	RESOLUCIONES DE INTENDENCIA DE TRIBUTOS INTERNOS	- . -	- . -	- . -
SUNAT	DIVISIÓN DE CONTROL DE LA DEUDA Y COBRANZA	RESOLUCIONES COACTIVAS	- . -	- . -	- . -
SUNAT	DIVISIÓN DE CONTROL DE LA DEUDA Y COBRANZA	ACCIONES DE COBRANZA COACTIVA	- . -	- . -	- . -
SUNAT	DIVISIÓN DE CONTROL DE LA DEUDA Y COBRANZA	NOTIFICACIONES	- . -	- . -	- . -
SUNAT	DIVISIÓN DE CONTROL DE LA DEUDA Y COBRANZA	PROCEDIMIENTOS NO CONTENCIOSOS	- . -	- . -	- . -
SUNAT	DIVISIÓN DE CONTROL DE LA DEUDA Y COBRANZA	VALORES	- . -	- . -	- . -
SUNAT	DIVISIÓN DE CONTROL DE LA DEUDA Y COBRANZA	FRACCIONAMIENTOS	- . -	- . -	- . -
SUNAT	DIVISIÓN DE CONTROL DE LA DEUDA Y COBRANZA	PROCEDIMIENTOS CONCURSALES	- . -	- . -	- . -
SUNAT	DIVISIÓN DE CONTROL DE LA DEUDA Y COBRANZA	PRESCRIPCIONES	- . -	- . -	- . -
SUNAT	DIVISIÓN DE CONTROL DE LA DEUDA Y COBRANZA	RESOLUCIONES DE PUBLICACIÓN	- . -	- . -	- . -
SUNAT	DIVISIÓN DE CONTROL DE LA DEUDA Y COBRANZA	RECONOCIMIENTOS DE PAGOS POR ERROR	- . -	- . -	- . -
SUNAT	DIVISIÓN DE CONTROL DE LA DEUDA Y COBRANZA	BAJAS DE OFICIO	- . -	- . -	- . -
SUNAT	DIVISIÓN DE CONTROL DE LA DEUDA Y COBRANZA	COMPENSACIONES DE RECAUDACIÓN	- . -	- . -	- . -
SUNAT	DIVISIÓN DE CONTROL DE LA DEUDA Y COBRANZA	CONFIRMACIONES DE DOMICILIO FISCAL	- . -	- . -	- . -
SUNAT	DIVISIÓN DE CONTROL DE LA DEUDA Y COBRANZA	COMUNICACIONES DE ERROR MATERIAL	- . -	- . -	- . -
SUNAT	DIVISIÓN DE CONTROL DE LA DEUDA Y COBRANZA	DETRACCIONES	- . -	- . -	- . -
SUNAT	DIVISIÓN DE CONTROL DE LA DEUDA Y COBRANZA	MODIFICACIONES DE DATOS	- . -	- . -	- . -
SUNAT	DIVISIÓN DE CONTROL DE LA DEUDA Y COBRANZA	INGRESOS POR RECAUDACIÓN Y REIMPUTACIÓN DE DETRACCIÓN	- . -	- . -	- . -
SUNAT	DIVISIÓN DE CONTROL DE LA DEUDA Y COBRANZA	INFORMES VINCULADOS A NOTIFICACIONES	- . -	- . -	- . -
SUNAT	DIVISIÓN DE CONTROL DE LA DEUDA Y COBRANZA	COMUNICACIONES DE INFRACCIÓN	- . -	- . -	- . -
SUNAT	DIVISIÓN DE CONTROL DE LA DEUDA Y COBRANZA	COMPROBANTES DE ENTREGA DE CHEQUE	- . -	- . -	- . -
SUNAT	DIVISIÓN DE CONTROL DE LA DEUDA Y COBRANZA	INFORMACIÓN CLASIFICADA	- . -	- . -	- . -
SUNAT	DIVISIÓN DE CONTROL DE LA DEUDA Y COBRANZA	ESCRITOS DEL CONTRIBUYENTE	- . -	- . -	- . -
SUNAT	DIVISIÓN DE CONTROL DE LA DEUDA Y COBRANZA	CORRESPONDENCIA	- . -	- . -	- . -
SUNAT	DIVISIÓN DE RECLAMACIONES	RESOLUCIONES DE INTENDENCIA CLASIFICADAS DE TRIBUTOS INTERNOS	- . -	- . -	- . -
SUNAT	DIVISIÓN DE RECLAMACIONES	RESOLUCIONES DE INTENDENCIA DE TRIBUTOS INTERNOS	- . -	- . -	- . -
SUNAT	DIVISIÓN DE RECLAMACIONES	RECURSOS IMPUGNATORIOS	- . -	- . -	- . -
SUNAT	DIVISIÓN DE RECLAMACIONES	NOTIFICACIONES	- . -	- . -	- . -
SUNAT	DIVISIÓN DE RECLAMACIONES	RECURSOS ADMINISTRATIVOS	- . -	- . -	- . -
SUNAT	DIVISIÓN DE RECLAMACIONES	INFORMACIÓN CLASIFICADA	- . -	- . -	- . -
SUNAT	DIVISIÓN DE RECLAMACIONES	ESCRITOS DEL CONTRIBUYENTE	- . -	- . -	- . -
SUNAT	DIVISIÓN DE RECLAMACIONES	RESOLUCIONES DE PUBLICACIÓN	- . -	- . -	- . -
SUNAT	DIVISIÓN DE RECLAMACIONES	CORRESPONDENCIA	- . -	- . -	- . -
SUNAT	DIVISIÓN DE SERVICIOS AL CONTRIBUYENTE	RESOLUCIONES DE INTENDENCIA CLASIFICADAS DE TRIBUTOS INTERNOS	- . -	- . -	- . -
SUNAT	DIVISIÓN DE SERVICIOS AL CONTRIBUYENTE	RESOLUCIONES DE INTENDENCIA DE TRIBUTOS INTERNOS	- . -	- . -	- . -
SUNAT	DIVISIÓN DE SERVICIOS AL CONTRIBUYENTE	LOTES DE REGISTRO ÚNICO DE CONTRIBUYENTES	- . -	- . -	- . -

NIVEL DE ARCHIVO		Central <input type="checkbox"/>	Gestión <input checked="" type="checkbox"/>	Desconcentrado <input type="checkbox"/>	Periférico* <input type="checkbox"/>
NOMBRE O DENOMINACIÓN DEL ARCHIVO					
FONDO(s)	SECCIÓN	SERIE DOCUMENTAL	FECHAS EXTREMAS AÑO DESDE	FECHAS EXTREMAS AÑO HASTA	CANTIDAD DE UNIDADES DE CONSERVACIÓN
SUNAT	DIVISIÓN DE SERVICIOS AL CONTRIBUYENTE	NOTIFICACIONES	- . -	- . -	- . -
SUNAT	DIVISIÓN DE SERVICIOS AL CONTRIBUYENTE	DECLARACIONES JURADAS DE PAGOS	- . -	- . -	- . -
SUNAT	DIVISIÓN DE SERVICIOS AL CONTRIBUYENTE	CERTIFICADOS DE RESIDENCIA	- . -	- . -	- . -
SUNAT	DIVISIÓN DE SERVICIOS AL CONTRIBUYENTE	COMPROBANTES POR OPERACIONES NO HABITUALES	- . -	- . -	- . -
SUNAT	DIVISIÓN DE SERVICIOS AL CONTRIBUYENTE	CONFRONTACIONES DE OPERACIONES AUTODECLARADAS	- . -	- . -	- . -
SUNAT	DIVISIÓN DE SERVICIOS AL CONTRIBUYENTE	CONFIRMACIONES DE DOMICILIO FISCAL	- . -	- . -	- . -
SUNAT	DIVISIÓN DE SERVICIOS AL CONTRIBUYENTE	RESOLUCIONES DE PUBLICACIÓN	- . -	- . -	- . -
SUNAT	DIVISIÓN DE SERVICIOS AL CONTRIBUYENTE	BOLETAS POR CANCELACIÓN DE VALORES	- . -	- . -	- . -
SUNAT	DIVISIÓN DE SERVICIOS AL CONTRIBUYENTE	INFORMACIÓN CLASIFICADA	- . -	- . -	- . -
SUNAT	DIVISIÓN DE SERVICIOS AL CONTRIBUYENTE	ESCRITOS DEL CONTRIBUYENTE	- . -	- . -	- . -
SUNAT	DIVISIÓN DE SERVICIOS AL CONTRIBUYENTE	CORRESPONDENCIA	- . -	- . -	- . -
SUNAT	OFICINA DE SOPORTE ADMINISTRATIVO	TRANSFERENCIAS DE DOCUMENTOS	- . -	- . -	- . -
SUNAT	OFICINA DE SOPORTE ADMINISTRATIVO	LICENCIAS POR ENFERMEDAD	- . -	- . -	- . -
SUNAT	OFICINA DE SOPORTE ADMINISTRATIVO	PROCEDIMIENTOS DE SELECCIÓN PARA CONTRATACIONES	- . -	- . -	- . -
SUNAT	OFICINA DE SOPORTE ADMINISTRATIVO	ÓRDENES DE COMPRAS Y SERVICIOS	- . -	- . -	- . -
SUNAT	OFICINA DE SOPORTE ADMINISTRATIVO	RESOLUCIONES DE SOPORTE ADMINISTRATIVO	- . -	- . -	- . -
SUNAT	OFICINA DE SOPORTE ADMINISTRATIVO	ACTAS DE ENTREGA O SALIDA DE BIENES POR DEVOLUCIÓN	- . -	- . -	- . -
SUNAT	OFICINA DE SOPORTE ADMINISTRATIVO	ACTAS DE ENTREGA O SALIDA DE BIENES POR DISPOSICIÓN	- . -	- . -	- . -
SUNAT	OFICINA DE SOPORTE ADMINISTRATIVO	ACTAS DE RECEPCIÓN O INGRESO DE BIENES	- . -	- . -	- . -
SUNAT	OFICINA DE SOPORTE ADMINISTRATIVO	ACTAS DE ENTREGA DE GARANTÍAS	- . -	- . -	- . -
SUNAT	OFICINA DE SOPORTE ADMINISTRATIVO	INFORMACIÓN CLASIFICADA	- . -	- . -	- . -
SUNAT	OFICINA DE SOPORTE ADMINISTRATIVO	ESCRITOS DEL CONTRIBUYENTE	- . -	- . -	- . -
SUNAT	OFICINA DE SOPORTE ADMINISTRATIVO	CONTROLES DE AGENCIAS DE ADUANAS	- . -	- . -	- . -
SUNAT	OFICINA DE SOPORTE ADMINISTRATIVO	DISPOSICIONES DE BIENES DE USO Y CONSUMO	- . -	- . -	- . -
SUNAT	OFICINA DE SOPORTE ADMINISTRATIVO	INFORMES DE EJECUCIÓN CONTRACTUAL	- . -	- . -	- . -
SUNAT	OFICINA DE SOPORTE ADMINISTRATIVO	MOVIMIENTOS DE BIENES PATRIMONIALES	- . -	- . -	- . -
SUNAT	OFICINA DE SOPORTE ADMINISTRATIVO	MOVIMIENTOS DE BIENES DE USO Y CONSUMO	- . -	- . -	- . -
SUNAT	OFICINA DE SOPORTE ADMINISTRATIVO	PEDIDOS DE SERVICIOS	- . -	- . -	- . -
SUNAT	OFICINA DE SOPORTE ADMINISTRATIVO	REGISTROS DE CAJA CHICA	- . -	- . -	- . -
SUNAT	OFICINA DE SOPORTE ADMINISTRATIVO	REQUERIMIENTOS DE DOCUMENTACIÓN	- . -	- . -	- . -
SUNAT	OFICINA DE SOPORTE ADMINISTRATIVO	CORRESPONDENCIA	- . -	- . -	- . -
SUNAT	OFICINA ZONAL HUÁNUCO	RESOLUCIONES DE OFICINA ZONAL CLASIFICADAS DE TRIBUTOS INTERNOS	- . -	- . -	- . -
SUNAT	OFICINA ZONAL HUÁNUCO	RESOLUCIONES DE OFICINA ZONAL DE TRIBUTOS INTERNOS	- . -	- . -	- . -
SUNAT	OFICINA ZONAL HUÁNUCO	RECURSOS IMPUGNATORIOS	- . -	- . -	- . -
SUNAT	OFICINA ZONAL HUÁNUCO	RECURSOS ADMINISTRATIVOS	- . -	- . -	- . -
SUNAT	OFICINA ZONAL HUÁNUCO	ESCRITOS DEL CONTRIBUYENTE	- . -	- . -	- . -
SUNAT	OFICINA ZONAL HUÁNUCO	INFORMACIÓN CLASIFICADA	- . -	- . -	- . -
SUNAT	OFICINA ZONAL HUÁNUCO	CORRESPONDENCIA	- . -	- . -	- . -
SUNAT	SECCIÓN DE AUDITORÍA	RESOLUCIONES DE OFICINA ZONAL CLASIFICADAS DE TRIBUTOS INTERNOS	- . -	- . -	- . -
SUNAT	SECCIÓN DE AUDITORÍA	RESOLUCIONES DE OFICINA ZONAL DE TRIBUTOS INTERNOS	- . -	- . -	- . -
SUNAT	SECCIÓN DE AUDITORÍA	ACCIONES DE CONTROL Y FISCALIZACIÓN	- . -	- . -	- . -
SUNAT	SECCIÓN DE AUDITORÍA	DENUNCIAS TRIBUTARIAS	- . -	- . -	- . -
SUNAT	SECCIÓN DE AUDITORÍA	IMPRENTAS Y COMPROBANTES DE PAGO	- . -	- . -	- . -

NIVEL DE ARCHIVO		Central <input type="checkbox"/>	Gestión <input checked="" type="checkbox"/>	Desconcentrado <input type="checkbox"/>	Periférico* <input type="checkbox"/>
NOMBRE O DENOMINACIÓN DEL ARCHIVO					
FONDO(s)	SECCIÓN	SERIE DOCUMENTAL	FECHAS EXTREMAS AÑO DESDE	FECHAS EXTREMAS AÑO HASTA	CANTIDAD DE UNIDADES DE CONSERVACIÓN
SUNAT	SECCIÓN DE AUDITORÍA	INFORMES DE FISCALIZACIÓN	- . -	- . -	- . -
SUNAT	SECCIÓN DE AUDITORÍA	COMISOS DE BIENES	- . -	- . -	- . -
SUNAT	SECCIÓN DE AUDITORÍA	INTERNAMIENTOS TEMPORALES DE VEHÍCULOS	- . -	- . -	- . -
SUNAT	SECCIÓN DE AUDITORÍA	NOTIFICACIONES	- . -	- . -	- . -
SUNAT	SECCIÓN DE AUDITORÍA	PAPELES DE TRABAJO DE FISCALIZACIÓN	- . -	- . -	- . -
SUNAT	SECCIÓN DE AUDITORÍA	VALORES	- . -	- . -	- . -
SUNAT	SECCIÓN DE AUDITORÍA	ACCIONES INDUCTIVAS PRESENCIALES	- . -	- . -	- . -
SUNAT	SECCIÓN DE AUDITORÍA	ACCIONES INDUCTIVAS NO PRESENCIALES	- . -	- . -	- . -
SUNAT	SECCIÓN DE AUDITORÍA	DEVOLUCIONES	- . -	- . -	- . -
SUNAT	SECCIÓN DE AUDITORÍA	CIERRES DE ESTABLECIMIENTOS	- . -	- . -	- . -
SUNAT	SECCIÓN DE AUDITORÍA	PROCEDIMIENTOS NO CONTENCIOSOS	- . -	- . -	- . -
SUNAT	SECCIÓN DE AUDITORÍA	ACTAS PROBATORIAS	- . -	- . -	- . -
SUNAT	SECCIÓN DE AUDITORÍA	RESOLUCIONES DE PUBLICACIÓN	- . -	- . -	- . -
SUNAT	SECCIÓN DE AUDITORÍA	DOCUMENTOS VALORADOS	- . -	- . -	- . -
SUNAT	SECCIÓN DE AUDITORÍA	COMUNICACIONES AL CONTRIBUYENTE	- . -	- . -	- . -
SUNAT	SECCIÓN DE AUDITORÍA	ESCRITOS DEL CONTRIBUYENTE	- . -	- . -	- . -
SUNAT	SECCIÓN DE AUDITORÍA	INFORMACIÓN CLASIFICADA	- . -	- . -	- . -
SUNAT	SECCIÓN DE AUDITORÍA	VERIFICACIONES E INSPECCIONES MASIVAS	- . -	- . -	- . -
SUNAT	SECCIÓN DE AUDITORÍA	ACTAS DE RECONOCIMIENTO	- . -	- . -	- . -
SUNAT	SECCIÓN DE AUDITORÍA	ACTAS PREVENTIVAS	- . -	- . -	- . -
SUNAT	SECCIÓN DE AUDITORÍA	DISPOSICIONES DE BIENES Y MERCANCÍAS	- . -	- . -	- . -
SUNAT	SECCIÓN DE AUDITORÍA	CAMPAÑAS DE FORMALIZACIÓN E INFORMACIÓN	- . -	- . -	- . -
SUNAT	SECCIÓN DE AUDITORÍA	CONSTANCIAS DE COLOCACIÓN DE CARTELES OFICIALES	- . -	- . -	- . -
SUNAT	SECCIÓN DE AUDITORÍA	MANIFIESTOS TERRESTRES DE PASAJEROS	- . -	- . -	- . -
SUNAT	SECCIÓN DE AUDITORÍA	NOTAS DE DEVOLUCIÓN Y/O RESTITUCIÓN	- . -	- . -	- . -
SUNAT	SECCIÓN DE AUDITORÍA	CORRESPONDENCIA	- . -	- . -	- . -
SUNAT	SECCIÓN DE CONTROL DE LA DEUDA Y COBRANZA	RESOLUCIONES DE OFICINA ZONAL CLASIFICADAS DE TRIBUTOS INTERNOS	- . -	- . -	- . -
SUNAT	SECCIÓN DE CONTROL DE LA DEUDA Y COBRANZA	RESOLUCIONES DE OFICINA ZONAL DE TRIBUTOS INTERNOS	- . -	- . -	- . -
SUNAT	SECCIÓN DE CONTROL DE LA DEUDA Y COBRANZA	RESOLUCIONES COACTIVAS	- . -	- . -	- . -
SUNAT	SECCIÓN DE CONTROL DE LA DEUDA Y COBRANZA	ACCIONES DE COBRANZA COACTIVA	- . -	- . -	- . -
SUNAT	SECCIÓN DE CONTROL DE LA DEUDA Y COBRANZA	NOTIFICACIONES	- . -	- . -	- . -
SUNAT	SECCIÓN DE CONTROL DE LA DEUDA Y COBRANZA	VALORES	- . -	- . -	- . -
SUNAT	SECCIÓN DE CONTROL DE LA DEUDA Y COBRANZA	FRACCIONAMIENTOS	- . -	- . -	- . -
SUNAT	SECCIÓN DE CONTROL DE LA DEUDA Y COBRANZA	PROCEDIMIENTOS CONCURSALES	- . -	- . -	- . -
SUNAT	SECCIÓN DE CONTROL DE LA DEUDA Y COBRANZA	PRESCRIPCIONES	- . -	- . -	- . -
SUNAT	SECCIÓN DE CONTROL DE LA DEUDA Y COBRANZA	PROCEDIMIENTOS NO CONTENCIOSOS	- . -	- . -	- . -
SUNAT	SECCIÓN DE CONTROL DE LA DEUDA Y COBRANZA	DETRACCIONES	- . -	- . -	- . -
SUNAT	SECCIÓN DE CONTROL DE LA DEUDA Y COBRANZA	INGRESOS POR RECAUDACIÓN Y REIMPUTACIÓN DE DETRACCIÓN	- . -	- . -	- . -
SUNAT	SECCIÓN DE CONTROL DE LA DEUDA Y COBRANZA	INFORMES VINCULADOS A NOTIFICACIONES	- . -	- . -	- . -
SUNAT	SECCIÓN DE CONTROL DE LA DEUDA Y COBRANZA	CONFIRMACIONES DE DOMICILIO FISCAL	- . -	- . -	- . -
SUNAT	SECCIÓN DE CONTROL DE LA DEUDA Y COBRANZA	COMUNICACIONES DE INFRACCIÓN	- . -	- . -	- . -
SUNAT	SECCIÓN DE CONTROL DE LA DEUDA Y COBRANZA	COMPENSACIONES DE RECAUDACIÓN	- . -	- . -	- . -
SUNAT	SECCIÓN DE CONTROL DE LA DEUDA Y COBRANZA	RECONOCIMIENTOS DE PAGOS POR ERROR	- . -	- . -	- . -
SUNAT	SECCIÓN DE CONTROL DE LA DEUDA Y COBRANZA	RESOLUCIONES DE PUBLICACIÓN	- . -	- . -	- . -

NIVEL DE ARCHIVO		Central <input type="checkbox"/>	Gestión <input checked="" type="checkbox"/>	Desconcentrado <input type="checkbox"/>	Periférico* <input type="checkbox"/>
NOMBRE O DENOMINACIÓN DEL ARCHIVO					
FONDO(s)	SECCIÓN	SERIE DOCUMENTAL	FECHAS EXTREMAS AÑO DESDE	FECHAS EXTREMAS AÑO HASTA	CANTIDAD DE UNIDADES DE CONSERVACIÓN
SUNAT	SECCIÓN DE CONTROL DE LA DEUDA Y COBRANZA	MODIFICACIONES DE DATOS	- . -	- . -	- . -
SUNAT	SECCIÓN DE CONTROL DE LA DEUDA Y COBRANZA	COMUNICACIONES AL CONTRIBUYENTE	- . -	- . -	- . -
SUNAT	SECCIÓN DE CONTROL DE LA DEUDA Y COBRANZA	COMPROBANTES DE ENTREGA DE CHEQUE	- . -	- . -	- . -
SUNAT	SECCIÓN DE CONTROL DE LA DEUDA Y COBRANZA	INFORMACIÓN CLASIFICADA	- . -	- . -	- . -
SUNAT	SECCIÓN DE CONTROL DE LA DEUDA Y COBRANZA	ESCRITOS DEL CONTRIBUYENTE	- . -	- . -	- . -
SUNAT	SECCIÓN DE CONTROL DE LA DEUDA Y COBRANZA	CORRESPONDENCIA	- . -	- . -	- . -
SUNAT	SECCIÓN DE SERVICIOS AL CONTRIBUYENTE	RESOLUCIONES DE OFICINA ZONAL CLASIFICADAS DE TRIBUTOS INTERNOS	- . -	- . -	- . -
SUNAT	SECCIÓN DE SERVICIOS AL CONTRIBUYENTE	RESOLUCIONES DE OFICINA ZONAL DE TRIBUTOS INTERNOS	- . -	- . -	- . -
SUNAT	SECCIÓN DE SERVICIOS AL CONTRIBUYENTE	LOTES DE REGISTRO ÚNICO DE CONTRIBUYENTES	- . -	- . -	- . -
SUNAT	SECCIÓN DE SERVICIOS AL CONTRIBUYENTE	NOTIFICACIONES	- . -	- . -	- . -
SUNAT	SECCIÓN DE SERVICIOS AL CONTRIBUYENTE	DECLARACIONES JURADAS DE PAGOS	- . -	- . -	- . -
SUNAT	SECCIÓN DE SERVICIOS AL CONTRIBUYENTE	CERTIFICADOS DE RESIDENCIA	- . -	- . -	- . -
SUNAT	SECCIÓN DE SERVICIOS AL CONTRIBUYENTE	COMPROBANTES POR OPERACIONES NO HABITUALES	- . -	- . -	- . -
SUNAT	SECCIÓN DE SERVICIOS AL CONTRIBUYENTE	CONFRONTACIONES DE OPERACIONES AUTODECLARADAS	- . -	- . -	- . -
SUNAT	SECCIÓN DE SERVICIOS AL CONTRIBUYENTE	CONFIRMACIONES DE DOMICILIO FISCAL	- . -	- . -	- . -
SUNAT	SECCIÓN DE SERVICIOS AL CONTRIBUYENTE	RESOLUCIONES DE PUBLICACIÓN	- . -	- . -	- . -
SUNAT	SECCIÓN DE SERVICIOS AL CONTRIBUYENTE	BOLETAS POR CANCELACIÓN DE VALORES	- . -	- . -	- . -
SUNAT	SECCIÓN DE SERVICIOS AL CONTRIBUYENTE	INFORMACIÓN CLASIFICADA	- . -	- . -	- . -
SUNAT	SECCIÓN DE SERVICIOS AL CONTRIBUYENTE	ESCRITOS DEL CONTRIBUYENTE	- . -	- . -	- . -
SUNAT	SECCIÓN DE SERVICIOS AL CONTRIBUYENTE	CORRESPONDENCIA	- . -	- . -	- . -
SUNAT	SECCIÓN DE SOPORTE ADMINISTRATIVO	TRANSFERENCIAS DE DOCUMENTOS	- . -	- . -	- . -
SUNAT	SECCIÓN DE SOPORTE ADMINISTRATIVO	LICENCIAS POR ENFERMEDAD	- . -	- . -	- . -
SUNAT	SECCIÓN DE SOPORTE ADMINISTRATIVO	PROCEDIMIENTOS DE SELECCIÓN PARA CONTRATACIONES	- . -	- . -	- . -
SUNAT	SECCIÓN DE SOPORTE ADMINISTRATIVO	ÓRDENES DE COMPRAS Y SERVICIOS	- . -	- . -	- . -
SUNAT	SECCIÓN DE SOPORTE ADMINISTRATIVO	RESOLUCIONES DE SOPORTE ADMINISTRATIVO	- . -	- . -	- . -
SUNAT	SECCIÓN DE SOPORTE ADMINISTRATIVO	ACTAS DE ENTREGA O SALIDA DE BIENES POR DEVOLUCIÓN	- . -	- . -	- . -
SUNAT	SECCIÓN DE SOPORTE ADMINISTRATIVO	ACTAS DE ENTREGA O SALIDA DE BIENES POR DISPOSICIÓN	- . -	- . -	- . -
SUNAT	SECCIÓN DE SOPORTE ADMINISTRATIVO	ACTAS DE RECEPCIÓN O INGRESO DE BIENES	- . -	- . -	- . -
SUNAT	SECCIÓN DE SOPORTE ADMINISTRATIVO	ACTAS DE ENTREGA DE GARANTÍAS	- . -	- . -	- . -
SUNAT	SECCIÓN DE SOPORTE ADMINISTRATIVO	INFORMACIÓN CLASIFICADA	- . -	- . -	- . -
SUNAT	SECCIÓN DE SOPORTE ADMINISTRATIVO	ESCRITOS DEL CONTRIBUYENTE	- . -	- . -	- . -
SUNAT	SECCIÓN DE SOPORTE ADMINISTRATIVO	CONTROLES DE AGENCIAS DE ADUANAS	- . -	- . -	- . -
SUNAT	SECCIÓN DE SOPORTE ADMINISTRATIVO	DISPOSICIONES DE BIENES DE USO Y CONSUMO	- . -	- . -	- . -
SUNAT	SECCIÓN DE SOPORTE ADMINISTRATIVO	INFORMES DE EJECUCIÓN CONTRACTUAL	- . -	- . -	- . -
SUNAT	SECCIÓN DE SOPORTE ADMINISTRATIVO	MOVIMIENTOS DE BIENES PATRIMONIALES	- . -	- . -	- . -
SUNAT	SECCIÓN DE SOPORTE ADMINISTRATIVO	MOVIMIENTOS DE BIENES DE USO Y CONSUMO	- . -	- . -	- . -
SUNAT	SECCIÓN DE SOPORTE ADMINISTRATIVO	PEDIDOS DE SERVICIOS	- . -	- . -	- . -
SUNAT	SECCIÓN DE SOPORTE ADMINISTRATIVO	REGISTROS DE CAJA CHICA	- . -	- . -	- . -
SUNAT	SECCIÓN DE SOPORTE ADMINISTRATIVO	REQUERIMIENTOS DE DOCUMENTACIÓN	- . -	- . -	- . -
SUNAT	SECCIÓN DE SOPORTE ADMINISTRATIVO	CORRESPONDENCIA	- . -	- . -	- . -
SUNAT	INTENDENCIA REGIONAL AYACUCHO	RESOLUCIONES DE INTENDENCIA CLASIFICADAS DE TRIBUTOS INTERNOS	- . -	- . -	- . -
SUNAT	INTENDENCIA REGIONAL AYACUCHO	RESOLUCIONES DE INTENDENCIA DE TRIBUTOS INTERNOS	- . -	- . -	- . -
SUNAT	INTENDENCIA REGIONAL AYACUCHO	INFORMACIÓN CLASIFICADA	- . -	- . -	- . -
SUNAT	INTENDENCIA REGIONAL AYACUCHO	CORRESPONDENCIA	- . -	- . -	- . -

NIVEL DE ARCHIVO		Central <input type="checkbox"/>	Gestión <input checked="" type="checkbox"/>	Desconcentrado <input type="checkbox"/>	Periférico* <input type="checkbox"/>
NOMBRE O DENOMINACIÓN DEL ARCHIVO					
FONDO(s)	SECCIÓN	SERIE DOCUMENTAL	FECHAS EXTREMAS AÑO DESDE	FECHAS EXTREMAS AÑO HASTA	CANTIDAD DE UNIDADES DE CONSERVACIÓN
SUNAT	SECCIÓN DE SOPORTE ADMINISTRATIVO	TRANSFERENCIAS DE DOCUMENTOS	- . -	- . -	- . -
SUNAT	SECCIÓN DE SOPORTE ADMINISTRATIVO	LICENCIAS POR ENFERMEDAD	- . -	- . -	- . -
SUNAT	SECCIÓN DE SOPORTE ADMINISTRATIVO	PROCEDIMIENTOS DE SELECCIÓN PARA CONTRATACIONES	- . -	- . -	- . -
SUNAT	SECCIÓN DE SOPORTE ADMINISTRATIVO	ÓRDENES DE COMPRAS Y SERVICIOS	- . -	- . -	- . -
SUNAT	SECCIÓN DE SOPORTE ADMINISTRATIVO	RESOLUCIONES DE SOPORTE ADMINISTRATIVO	- . -	- . -	- . -
SUNAT	SECCIÓN DE SOPORTE ADMINISTRATIVO	ACTAS DE ENTREGA O SALIDA DE BIENES POR DEVOLUCIÓN	- . -	- . -	- . -
SUNAT	SECCIÓN DE SOPORTE ADMINISTRATIVO	ACTAS DE ENTREGA O SALIDA DE BIENES POR DISPOSICIÓN	- . -	- . -	- . -
SUNAT	SECCIÓN DE SOPORTE ADMINISTRATIVO	ACTAS DE RECEPCIÓN O INGRESO DE BIENES	- . -	- . -	- . -
SUNAT	SECCIÓN DE SOPORTE ADMINISTRATIVO	ACTAS DE ENTREGA DE GARANTÍAS	- . -	- . -	- . -
SUNAT	SECCIÓN DE SOPORTE ADMINISTRATIVO	ESCRITOS DEL CONTRIBUYENTE	- . -	- . -	- . -
SUNAT	SECCIÓN DE SOPORTE ADMINISTRATIVO	INFORMACIÓN CLASIFICADA	- . -	- . -	- . -
SUNAT	SECCIÓN DE SOPORTE ADMINISTRATIVO	MOVIMIENTOS DE BIENES PATRIMONIALES	- . -	- . -	- . -
SUNAT	SECCIÓN DE SOPORTE ADMINISTRATIVO	MOVIMIENTOS DE BIENES DE USO Y CONSUMO	- . -	- . -	- . -
SUNAT	SECCIÓN DE SOPORTE ADMINISTRATIVO	PEDIDOS DE SERVICIOS	- . -	- . -	- . -
SUNAT	SECCIÓN DE SOPORTE ADMINISTRATIVO	REGISTROS DE CAJA CHICA	- . -	- . -	- . -
SUNAT	SECCIÓN DE SOPORTE ADMINISTRATIVO	REQUERIMIENTOS DE DOCUMENTACIÓN	- . -	- . -	- . -
SUNAT	SECCIÓN DE SOPORTE ADMINISTRATIVO	CONTROLES DE AGENCIAS DE ADUANAS	- . -	- . -	- . -
SUNAT	SECCIÓN DE SOPORTE ADMINISTRATIVO	DISPOSICIONES DE BIENES DE USO Y CONSUMO	- . -	- . -	- . -
SUNAT	SECCIÓN DE SOPORTE ADMINISTRATIVO	INFORMES DE EJECUCIÓN CONTRACTUAL	- . -	- . -	- . -
SUNAT	SECCIÓN DE SOPORTE ADMINISTRATIVO	CORRESPONDENCIA	- . -	- . -	- . -
SUNAT	DIVISIÓN DE AUDITORÍA	RESOLUCIONES DE INTENDENCIA CLASIFICADAS DE TRIBUTOS INTERNOS	- . -	- . -	- . -
SUNAT	DIVISIÓN DE AUDITORÍA	RESOLUCIONES DE INTENDENCIA DE TRIBUTOS INTERNOS	- . -	- . -	- . -
SUNAT	DIVISIÓN DE AUDITORÍA	ACCIONES DE CONTROL Y FISCALIZACIÓN	- . -	- . -	- . -
SUNAT	DIVISIÓN DE AUDITORÍA	INFORMES DE FISCALIZACIÓN	- . -	- . -	- . -
SUNAT	DIVISIÓN DE AUDITORÍA	COMISOS DE BIENES	- . -	- . -	- . -
SUNAT	DIVISIÓN DE AUDITORÍA	INTERNAMIENTOS TEMPORALES DE VEHÍCULOS	- . -	- . -	- . -
SUNAT	DIVISIÓN DE AUDITORÍA	NOTIFICACIONES	- . -	- . -	- . -
SUNAT	DIVISIÓN DE AUDITORÍA	PAPELES DE TRABAJO DE FISCALIZACIÓN	- . -	- . -	- . -
SUNAT	DIVISIÓN DE AUDITORÍA	VALORES	- . -	- . -	- . -
SUNAT	DIVISIÓN DE AUDITORÍA	ACCIONES INDUCTIVAS PRESENCIALES	- . -	- . -	- . -
SUNAT	DIVISIÓN DE AUDITORÍA	ACCIONES INDUCTIVAS NO PRESENCIALES	- . -	- . -	- . -
SUNAT	DIVISIÓN DE AUDITORÍA	DENUNCIAS TRIBUTARIAS	- . -	- . -	- . -
SUNAT	DIVISIÓN DE AUDITORÍA	DEVOLUCIONES	- . -	- . -	- . -
SUNAT	DIVISIÓN DE AUDITORÍA	CIERRES DE ESTABLECIMIENTOS	- . -	- . -	- . -
SUNAT	DIVISIÓN DE AUDITORÍA	ACTAS PROBATORIAS	- . -	- . -	- . -
SUNAT	DIVISIÓN DE AUDITORÍA	PROCEDIMIENTOS NO CONTENCIOSOS	- . -	- . -	- . -
SUNAT	DIVISIÓN DE AUDITORÍA	IMPRENTAS Y COMPROBANTES DE PAGO	- . -	- . -	- . -
SUNAT	DIVISIÓN DE AUDITORÍA	DOCUMENTOS VALORADOS	- . -	- . -	- . -
SUNAT	DIVISIÓN DE AUDITORÍA	RESOLUCIONES DE PUBLICACIÓN	- . -	- . -	- . -
SUNAT	DIVISIÓN DE AUDITORÍA	COMUNICACIONES AL CONTRIBUYENTE	- . -	- . -	- . -
SUNAT	DIVISIÓN DE AUDITORÍA	ESCRITOS DEL CONTRIBUYENTE	- . -	- . -	- . -
SUNAT	DIVISIÓN DE AUDITORÍA	INFORMACIÓN CLASIFICADA	- . -	- . -	- . -
SUNAT	DIVISIÓN DE AUDITORÍA	VERIFICACIONES E INSPECCIONES MASIVAS	- . -	- . -	- . -
SUNAT	DIVISIÓN DE AUDITORÍA	ACTAS DE RECONOCIMIENTO	- . -	- . -	- . -
SUNAT	DIVISIÓN DE AUDITORÍA	ACTAS PREVENTIVAS	- . -	- . -	- . -

NIVEL DE ARCHIVO		Central <input type="checkbox"/>	Gestión <input checked="" type="checkbox"/>	Desconcentrado <input type="checkbox"/>	Periférico* <input type="checkbox"/>
NOMBRE O DENOMINACIÓN DEL ARCHIVO					
FONDO(s)	SECCIÓN	SERIE DOCUMENTAL	FECHAS EXTREMAS AÑO DESDE	FECHAS EXTREMAS AÑO HASTA	CANTIDAD DE UNIDADES DE CONSERVACIÓN
SUNAT	DIVISIÓN DE AUDITORÍA	DISPOSICIONES DE BIENES Y MERCANCÍAS	- . -	- . -	- . -
SUNAT	DIVISIÓN DE AUDITORÍA	CAMPAÑAS DE FORMALIZACIÓN E INFORMACIÓN	- . -	- . -	- . -
SUNAT	DIVISIÓN DE AUDITORÍA	CONSTANCIAS DE COLOCACIÓN DE CARTELES OFICIALES	- . -	- . -	- . -
SUNAT	DIVISIÓN DE AUDITORÍA	MANIFIESTOS TERRESTRES DE PASAJEROS	- . -	- . -	- . -
SUNAT	DIVISIÓN DE AUDITORÍA	NOTAS DE DEVOLUCIÓN Y/O RESTITUCIÓN	- . -	- . -	- . -
SUNAT	DIVISIÓN DE AUDITORÍA	CORRESPONDENCIA	- . -	- . -	- . -
SUNAT	DIVISIÓN DE CONTROL DE LA DEUDA Y COBRANZA	RESOLUCIONES DE INTENDENCIA CLASIFICADAS DE TRIBUTOS INTERNOS	- . -	- . -	- . -
SUNAT	DIVISIÓN DE CONTROL DE LA DEUDA Y COBRANZA	RESOLUCIONES DE INTENDENCIA DE TRIBUTOS INTERNOS	- . -	- . -	- . -
SUNAT	DIVISIÓN DE CONTROL DE LA DEUDA Y COBRANZA	RESOLUCIONES COACTIVAS	- . -	- . -	- . -
SUNAT	DIVISIÓN DE CONTROL DE LA DEUDA Y COBRANZA	ACCIONES DE COBRANZA COACTIVA	- . -	- . -	- . -
SUNAT	DIVISIÓN DE CONTROL DE LA DEUDA Y COBRANZA	NOTIFICACIONES	- . -	- . -	- . -
SUNAT	DIVISIÓN DE CONTROL DE LA DEUDA Y COBRANZA	VALORES	- . -	- . -	- . -
SUNAT	DIVISIÓN DE CONTROL DE LA DEUDA Y COBRANZA	FRACCIONAMIENTOS	- . -	- . -	- . -
SUNAT	DIVISIÓN DE CONTROL DE LA DEUDA Y COBRANZA	PROCEDIMIENTOS CONCURSALES	- . -	- . -	- . -
SUNAT	DIVISIÓN DE CONTROL DE LA DEUDA Y COBRANZA	PRESCRIPCIONES	- . -	- . -	- . -
SUNAT	DIVISIÓN DE CONTROL DE LA DEUDA Y COBRANZA	PROCEDIMIENTOS NO CONTENCIOSOS	- . -	- . -	- . -
SUNAT	DIVISIÓN DE CONTROL DE LA DEUDA Y COBRANZA	MODIFICACIONES DE DATOS	- . -	- . -	- . -
SUNAT	DIVISIÓN DE CONTROL DE LA DEUDA Y COBRANZA	INGRESOS POR RECAUDACIÓN Y REIMPUTACIÓN DE DETRACCIÓN	- . -	- . -	- . -
SUNAT	DIVISIÓN DE CONTROL DE LA DEUDA Y COBRANZA	COMUNICACIONES DE INFRACCIÓN	- . -	- . -	- . -
SUNAT	DIVISIÓN DE CONTROL DE LA DEUDA Y COBRANZA	COMUNICACIONES DE ERROR MATERIAL	- . -	- . -	- . -
SUNAT	DIVISIÓN DE CONTROL DE LA DEUDA Y COBRANZA	CONFIRMACIONES DE DOMICILIO FISCAL	- . -	- . -	- . -
SUNAT	DIVISIÓN DE CONTROL DE LA DEUDA Y COBRANZA	INFORMES VINCULADOS A NOTIFICACIONES	- . -	- . -	- . -
SUNAT	DIVISIÓN DE CONTROL DE LA DEUDA Y COBRANZA	RESOLUCIONES DE PUBLICACIÓN	- . -	- . -	- . -
SUNAT	DIVISIÓN DE CONTROL DE LA DEUDA Y COBRANZA	COMPENSACIONES DE RECAUDACIÓN	- . -	- . -	- . -
SUNAT	DIVISIÓN DE CONTROL DE LA DEUDA Y COBRANZA	RECONOCIMIENTOS DE PAGOS POR ERROR	- . -	- . -	- . -
SUNAT	DIVISIÓN DE CONTROL DE LA DEUDA Y COBRANZA	DETRACCIONES	- . -	- . -	- . -
SUNAT	DIVISIÓN DE CONTROL DE LA DEUDA Y COBRANZA	COMUNICACIONES AL CONTRIBUYENTE	- . -	- . -	- . -
SUNAT	DIVISIÓN DE CONTROL DE LA DEUDA Y COBRANZA	COMPROBANTES DE ENTREGA DE CHEQUE	- . -	- . -	- . -
SUNAT	DIVISIÓN DE CONTROL DE LA DEUDA Y COBRANZA	ESCRITOS DEL CONTRIBUYENTE	- . -	- . -	- . -
SUNAT	DIVISIÓN DE CONTROL DE LA DEUDA Y COBRANZA	INFORMACIÓN CLASIFICADA	- . -	- . -	- . -
SUNAT	DIVISIÓN DE CONTROL DE LA DEUDA Y COBRANZA	CORRESPONDENCIA	- . -	- . -	- . -
SUNAT	DIVISIÓN DE SERVICIOS AL CONTRIBUYENTE Y RECLAMACIONES	RESOLUCIONES DE INTENDENCIA CLASIFICADAS DE TRIBUTOS INTERNOS	- . -	- . -	- . -
SUNAT	DIVISIÓN DE SERVICIOS AL CONTRIBUYENTE Y RECLAMACIONES	RESOLUCIONES DE INTENDENCIA DE TRIBUTOS INTERNOS	- . -	- . -	- . -
SUNAT	DIVISIÓN DE SERVICIOS AL CONTRIBUYENTE Y RECLAMACIONES	RECURSOS IMPUGNATORIOS	- . -	- . -	- . -
SUNAT	DIVISIÓN DE SERVICIOS AL CONTRIBUYENTE Y RECLAMACIONES	LOTES DE REGISTRO ÚNICO DE CONTRIBUYENTES	- . -	- . -	- . -
SUNAT	DIVISIÓN DE SERVICIOS AL CONTRIBUYENTE Y RECLAMACIONES	NOTIFICACIONES	- . -	- . -	- . -
SUNAT	DIVISIÓN DE SERVICIOS AL CONTRIBUYENTE Y RECLAMACIONES	COMPROBANTES POR OPERACIONES NO HABITUALES	- . -	- . -	- . -
SUNAT	DIVISIÓN DE SERVICIOS AL CONTRIBUYENTE Y RECLAMACIONES	CERTIFICADOS DE RESIDENCIA	- . -	- . -	- . -
SUNAT	DIVISIÓN DE SERVICIOS AL CONTRIBUYENTE Y RECLAMACIONES	DECLARACIONES JURADAS DE PAGOS	- . -	- . -	- . -
SUNAT	DIVISIÓN DE SERVICIOS AL CONTRIBUYENTE Y RECLAMACIONES	CONFRONTACIONES DE OPERACIONES AUTODECLARADAS	- . -	- . -	- . -
SUNAT	DIVISIÓN DE SERVICIOS AL CONTRIBUYENTE Y RECLAMACIONES	RECURSOS ADMINISTRATIVOS	- . -	- . -	- . -
SUNAT	DIVISIÓN DE SERVICIOS AL CONTRIBUYENTE Y RECLAMACIONES	CONFIRMACIONES DE DOMICILIO FISCAL	- . -	- . -	- . -
SUNAT	DIVISIÓN DE SERVICIOS AL CONTRIBUYENTE Y RECLAMACIONES	RESOLUCIONES DE PUBLICACIÓN	- . -	- . -	- . -
SUNAT	DIVISIÓN DE SERVICIOS AL CONTRIBUYENTE Y RECLAMACIONES	BOLETAS POR CANCELACIÓN DE VALORES	- . -	- . -	- . -
SUNAT	DIVISIÓN DE SERVICIOS AL CONTRIBUYENTE Y RECLAMACIONES	INFORMACIÓN CLASIFICADA	- . -	- . -	- . -

NIVEL DE ARCHIVO		Central <input type="checkbox"/>	Gestión <input checked="" type="checkbox"/>	Desconcentrado <input type="checkbox"/>	Periférico* <input type="checkbox"/>
NOMBRE O DENOMINACIÓN DEL ARCHIVO					
FONDO(s)	SECCIÓN	SERIE DOCUMENTAL	FECHAS EXTREMAS AÑO DESDE	FECHAS EXTREMAS AÑO HASTA	CANTIDAD DE UNIDADES DE CONSERVACIÓN
SUNAT	DIVISIÓN DE SERVICIOS AL CONTRIBUYENTE Y RECLAMACIONES	ESCRITOS DEL CONTRIBUYENTE	- . -	- . -	- . -
SUNAT	DIVISIÓN DE SERVICIOS AL CONTRIBUYENTE Y RECLAMACIONES	CORRESPONDENCIA	- . -	- . -	- . -
SUNAT	INTENDENCIA REGIONAL CAJAMARCA	RESOLUCIONES DE INTENDENCIA CLASIFICADAS DE TRIBUTOS INTERNOS	- . -	- . -	- . -
SUNAT	INTENDENCIA REGIONAL CAJAMARCA	RESOLUCIONES DE INTENDENCIA DE TRIBUTOS INTERNOS	- . -	- . -	- . -
SUNAT	INTENDENCIA REGIONAL CAJAMARCA	INFORMACIÓN CLASIFICADA	- . -	- . -	- . -
SUNAT	INTENDENCIA REGIONAL CAJAMARCA	CORRESPONDENCIA	- . -	- . -	- . -
SUNAT	SECCIÓN DE SOPORTE ADMINISTRATIVO	TRANSFERENCIAS DE DOCUMENTOS	- . -	- . -	- . -
SUNAT	SECCIÓN DE SOPORTE ADMINISTRATIVO	LICENCIAS POR ENFERMEDAD	- . -	- . -	- . -
SUNAT	SECCIÓN DE SOPORTE ADMINISTRATIVO	PROCEDIMIENTOS DE SELECCIÓN PARA CONTRATACIONES	- . -	- . -	- . -
SUNAT	SECCIÓN DE SOPORTE ADMINISTRATIVO	ÓRDENES DE COMPRAS Y SERVICIOS	- . -	- . -	- . -
SUNAT	SECCIÓN DE SOPORTE ADMINISTRATIVO	RESOLUCIONES DE SOPORTE ADMINISTRATIVO	- . -	- . -	- . -
SUNAT	SECCIÓN DE SOPORTE ADMINISTRATIVO	ACTAS DE ENTREGA O SALIDA DE BIENES POR DEVOLUCIÓN	- . -	- . -	- . -
SUNAT	SECCIÓN DE SOPORTE ADMINISTRATIVO	ACTAS DE ENTREGA O SALIDA DE BIENES POR DISPOSICIÓN	- . -	- . -	- . -
SUNAT	SECCIÓN DE SOPORTE ADMINISTRATIVO	ACTAS DE RECEPCIÓN O INGRESO DE BIENES	- . -	- . -	- . -
SUNAT	SECCIÓN DE SOPORTE ADMINISTRATIVO	ACTAS DE ENTREGA DE GARANTÍAS	- . -	- . -	- . -
SUNAT	SECCIÓN DE SOPORTE ADMINISTRATIVO	ESCRITOS DEL CONTRIBUYENTE	- . -	- . -	- . -
SUNAT	SECCIÓN DE SOPORTE ADMINISTRATIVO	INFORMACIÓN CLASIFICADA	- . -	- . -	- . -
SUNAT	SECCIÓN DE SOPORTE ADMINISTRATIVO	MOVIMIENTOS DE BIENES PATRIMONIALES	- . -	- . -	- . -
SUNAT	SECCIÓN DE SOPORTE ADMINISTRATIVO	MOVIMIENTOS DE BIENES DE USO Y CONSUMO	- . -	- . -	- . -
SUNAT	SECCIÓN DE SOPORTE ADMINISTRATIVO	PEDIDOS DE SERVICIOS	- . -	- . -	- . -
SUNAT	SECCIÓN DE SOPORTE ADMINISTRATIVO	REGISTROS DE CAJA CHICA	- . -	- . -	- . -
SUNAT	SECCIÓN DE SOPORTE ADMINISTRATIVO	REQUERIMIENTOS DE DOCUMENTACIÓN	- . -	- . -	- . -
SUNAT	SECCIÓN DE SOPORTE ADMINISTRATIVO	CONTROLES DE AGENCIAS DE ADUANAS	- . -	- . -	- . -
SUNAT	SECCIÓN DE SOPORTE ADMINISTRATIVO	DISPOSICIONES DE BIENES DE USO Y CONSUMO	- . -	- . -	- . -
SUNAT	SECCIÓN DE SOPORTE ADMINISTRATIVO	INFORMES DE EJECUCIÓN CONTRACTUAL	- . -	- . -	- . -
SUNAT	SECCIÓN DE SOPORTE ADMINISTRATIVO	CORRESPONDENCIA	- . -	- . -	- . -
SUNAT	DIVISIÓN DE AUDITORÍA	RESOLUCIONES DE INTENDENCIA CLASIFICADAS DE TRIBUTOS INTERNOS	- . -	- . -	- . -
SUNAT	DIVISIÓN DE AUDITORÍA	RESOLUCIONES DE INTENDENCIA DE TRIBUTOS INTERNOS	- . -	- . -	- . -
SUNAT	DIVISIÓN DE AUDITORÍA	PROCEDIMIENTOS NO CONTENCIOSOS	- . -	- . -	- . -
SUNAT	DIVISIÓN DE AUDITORÍA	ACCIONES DE CONTROL Y FISCALIZACIÓN	- . -	- . -	- . -
SUNAT	DIVISIÓN DE AUDITORÍA	IMPRENTAS Y COMPROBANTES DE PAGO	- . -	- . -	- . -
SUNAT	DIVISIÓN DE AUDITORÍA	INFORMES DE FISCALIZACIÓN	- . -	- . -	- . -
SUNAT	DIVISIÓN DE AUDITORÍA	COMISOS DE BIENES	- . -	- . -	- . -
SUNAT	DIVISIÓN DE AUDITORÍA	INTERNAMIENTOS TEMPORALES DE VEHÍCULOS	- . -	- . -	- . -
SUNAT	DIVISIÓN DE AUDITORÍA	NOTIFICACIONES	- . -	- . -	- . -
SUNAT	DIVISIÓN DE AUDITORÍA	LOTES DE REGISTRO ÚNICO DE CONTRIBUYENTES	- . -	- . -	- . -
SUNAT	DIVISIÓN DE AUDITORÍA	VALORES	- . -	- . -	- . -
SUNAT	DIVISIÓN DE AUDITORÍA	ACCIONES INDUCTIVAS PRESENCIALES	- . -	- . -	- . -
SUNAT	DIVISIÓN DE AUDITORÍA	ACCIONES INDUCTIVAS NO PRESENCIALES	- . -	- . -	- . -
SUNAT	DIVISIÓN DE AUDITORÍA	DENUNCIAS TRIBUTARIAS	- . -	- . -	- . -
SUNAT	DIVISIÓN DE AUDITORÍA	DEVOLUCIONES	- . -	- . -	- . -
SUNAT	DIVISIÓN DE AUDITORÍA	CIERRES DE ESTABLECIMIENTOS	- . -	- . -	- . -
SUNAT	DIVISIÓN DE AUDITORÍA	ACTAS PROBATORIAS	- . -	- . -	- . -
SUNAT	DIVISIÓN DE AUDITORÍA	PAPELES DE TRABAJO DE FISCALIZACIÓN	- . -	- . -	- . -
SUNAT	DIVISIÓN DE AUDITORÍA	DOCUMENTOS VALORADOS	- . -	- . -	- . -

NIVEL DE ARCHIVO		Central <input type="checkbox"/>	Gestión <input checked="" type="checkbox"/>	Desconcentrado <input type="checkbox"/>	Periférico* <input type="checkbox"/>
NOMBRE O DENOMINACIÓN DEL ARCHIVO					
FONDO(s)	SECCIÓN	SERIE DOCUMENTAL	FECHAS EXTREMAS AÑO DESDE	FECHAS EXTREMAS AÑO HASTA	CANTIDAD DE UNIDADES DE CONSERVACIÓN
SUNAT	DIVISIÓN DE AUDITORÍA	COMUNICACIONES DE ERROR MATERIAL	- . -	- . -	- . -
SUNAT	DIVISIÓN DE AUDITORÍA	RESOLUCIONES DE PUBLICACIÓN	- . -	- . -	- . -
SUNAT	DIVISIÓN DE AUDITORÍA	COMUNICACIONES AL CONTRIBUYENTE	- . -	- . -	- . -
SUNAT	DIVISIÓN DE AUDITORÍA	ESCRITOS DEL CONTRIBUYENTE	- . -	- . -	- . -
SUNAT	DIVISIÓN DE AUDITORÍA	INFORMACIÓN CLASIFICADA	- . -	- . -	- . -
SUNAT	DIVISIÓN DE AUDITORÍA	COMPROBANTES DE ENTREGA DE CHEQUE	- . -	- . -	- . -
SUNAT	DIVISIÓN DE AUDITORÍA	VERIFICACIONES E INSPECCIONES MASIVAS	- . -	- . -	- . -
SUNAT	DIVISIÓN DE AUDITORÍA	ACTAS DE RECONOCIMIENTO	- . -	- . -	- . -
SUNAT	DIVISIÓN DE AUDITORÍA	ACTAS PREVENTIVAS	- . -	- . -	- . -
SUNAT	DIVISIÓN DE AUDITORÍA	DISPOSICIONES DE BIENES Y MERCANCÍAS	- . -	- . -	- . -
SUNAT	DIVISIÓN DE AUDITORÍA	CAMPAÑAS DE FORMALIZACIÓN E INFORMACIÓN	- . -	- . -	- . -
SUNAT	DIVISIÓN DE AUDITORÍA	CONSTANCIAS DE COLOCACIÓN DE CARTELES OFICIALES	- . -	- . -	- . -
SUNAT	DIVISIÓN DE AUDITORÍA	MANIFIESTOS TERRESTRES DE PASAJEROS	- . -	- . -	- . -
SUNAT	DIVISIÓN DE AUDITORÍA	NOTAS DE DEVOLUCIÓN Y/O RESTITUCIÓN	- . -	- . -	- . -
SUNAT	DIVISIÓN DE AUDITORÍA	CORRESPONDENCIA	- . -	- . -	- . -
SUNAT	DIVISIÓN DE CONTROL DE LA DEUDA Y COBRANZA	RESOLUCIONES DE INTENDENCIA CLASIFICADAS DE TRIBUTOS INTERNOS	- . -	- . -	- . -
SUNAT	DIVISIÓN DE CONTROL DE LA DEUDA Y COBRANZA	RESOLUCIONES DE INTENDENCIA DE TRIBUTOS INTERNOS	- . -	- . -	- . -
SUNAT	DIVISIÓN DE CONTROL DE LA DEUDA Y COBRANZA	PROCEDIMIENTOS NO CONTENCIOSOS	- . -	- . -	- . -
SUNAT	DIVISIÓN DE CONTROL DE LA DEUDA Y COBRANZA	LOTES DE REGISTRO ÚNICO DE CONTRIBUYENTES	- . -	- . -	- . -
SUNAT	DIVISIÓN DE CONTROL DE LA DEUDA Y COBRANZA	RESOLUCIONES COACTIVAS	- . -	- . -	- . -
SUNAT	DIVISIÓN DE CONTROL DE LA DEUDA Y COBRANZA	ACCIONES DE COBRANZA COACTIVA	- . -	- . -	- . -
SUNAT	DIVISIÓN DE CONTROL DE LA DEUDA Y COBRANZA	NOTIFICACIONES	- . -	- . -	- . -
SUNAT	DIVISIÓN DE CONTROL DE LA DEUDA Y COBRANZA	VALORES	- . -	- . -	- . -
SUNAT	DIVISIÓN DE CONTROL DE LA DEUDA Y COBRANZA	FRACCIONAMIENTOS	- . -	- . -	- . -
SUNAT	DIVISIÓN DE CONTROL DE LA DEUDA Y COBRANZA	PROCEDIMIENTOS CONCURSALES	- . -	- . -	- . -
SUNAT	DIVISIÓN DE CONTROL DE LA DEUDA Y COBRANZA	PRESCRIPCIONES	- . -	- . -	- . -
SUNAT	DIVISIÓN DE CONTROL DE LA DEUDA Y COBRANZA	DETRACCIONES	- . -	- . -	- . -
SUNAT	DIVISIÓN DE CONTROL DE LA DEUDA Y COBRANZA	MODIFICACIONES DE DATOS	- . -	- . -	- . -
SUNAT	DIVISIÓN DE CONTROL DE LA DEUDA Y COBRANZA	INGRESOS POR RECAUDACIÓN Y REIMPUTACIÓN DE DETRACCIÓN	- . -	- . -	- . -
SUNAT	DIVISIÓN DE CONTROL DE LA DEUDA Y COBRANZA	COMUNICACIONES DE INFRACCIÓN	- . -	- . -	- . -
SUNAT	DIVISIÓN DE CONTROL DE LA DEUDA Y COBRANZA	INFORMES VINCULADOS A NOTIFICACIONES	- . -	- . -	- . -
SUNAT	DIVISIÓN DE CONTROL DE LA DEUDA Y COBRANZA	BAJAS DE OFICIO	- . -	- . -	- . -
SUNAT	DIVISIÓN DE CONTROL DE LA DEUDA Y COBRANZA	RECONOCIMIENTOS DE PAGOS POR ERROR	- . -	- . -	- . -
SUNAT	DIVISIÓN DE CONTROL DE LA DEUDA Y COBRANZA	CONFIRMACIONES DE DOMICILIO FISCAL	- . -	- . -	- . -
SUNAT	DIVISIÓN DE CONTROL DE LA DEUDA Y COBRANZA	RESOLUCIONES DE PUBLICACIÓN	- . -	- . -	- . -
SUNAT	DIVISIÓN DE CONTROL DE LA DEUDA Y COBRANZA	COMPENSACIONES DE RECAUDACIÓN	- . -	- . -	- . -
SUNAT	DIVISIÓN DE CONTROL DE LA DEUDA Y COBRANZA	COMUNICACIONES DE ERROR MATERIAL	- . -	- . -	- . -
SUNAT	DIVISIÓN DE CONTROL DE LA DEUDA Y COBRANZA	COMPROBANTES DE ENTREGA DE CHEQUE	- . -	- . -	- . -
SUNAT	DIVISIÓN DE CONTROL DE LA DEUDA Y COBRANZA	ESCRITOS DEL CONTRIBUYENTE	- . -	- . -	- . -
SUNAT	DIVISIÓN DE CONTROL DE LA DEUDA Y COBRANZA	COMUNICACIONES AL CONTRIBUYENTE	- . -	- . -	- . -
SUNAT	DIVISIÓN DE CONTROL DE LA DEUDA Y COBRANZA	INFORMACIÓN CLASIFICADA	- . -	- . -	- . -
SUNAT	DIVISIÓN DE CONTROL DE LA DEUDA Y COBRANZA	CORRESPONDENCIA	- . -	- . -	- . -
SUNAT	DIVISIÓN DE SERVICIOS AL CONTRIBUYENTE Y RECLAMACIONES	RESOLUCIONES DE INTENDENCIA CLASIFICADAS DE TRIBUTOS INTERNOS	- . -	- . -	- . -
SUNAT	DIVISIÓN DE SERVICIOS AL CONTRIBUYENTE Y RECLAMACIONES	RESOLUCIONES DE INTENDENCIA DE TRIBUTOS INTERNOS	- . -	- . -	- . -
SUNAT	DIVISIÓN DE SERVICIOS AL CONTRIBUYENTE Y RECLAMACIONES	RECURSOS IMPUGNATORIOS	- . -	- . -	- . -

NIVEL DE ARCHIVO		Central <input type="checkbox"/>	Gestión <input checked="" type="checkbox"/>	Desconcentrado <input type="checkbox"/>	Periférico* <input type="checkbox"/>
NOMBRE O DENOMINACIÓN DEL ARCHIVO					
FONDO(s)	SECCIÓN	SERIE DOCUMENTAL	FECHAS EXTREMAS AÑO DESDE	FECHAS EXTREMAS AÑO HASTA	CANTIDAD DE UNIDADES DE CONSERVACIÓN
SUNAT	DIVISIÓN DE SERVICIOS AL CONTRIBUYENTE Y RECLAMACIONES	LOTES DE REGISTRO ÚNICO DE CONTRIBUYENTES	- . -	- . -	- . -
SUNAT	DIVISIÓN DE SERVICIOS AL CONTRIBUYENTE Y RECLAMACIONES	NOTIFICACIONES	- . -	- . -	- . -
SUNAT	DIVISIÓN DE SERVICIOS AL CONTRIBUYENTE Y RECLAMACIONES	COMPROBANTES POR OPERACIONES NO HABITUALES	- . -	- . -	- . -
SUNAT	DIVISIÓN DE SERVICIOS AL CONTRIBUYENTE Y RECLAMACIONES	DECLARACIONES JURADAS DE PAGOS	- . -	- . -	- . -
SUNAT	DIVISIÓN DE SERVICIOS AL CONTRIBUYENTE Y RECLAMACIONES	CERTIFICADOS DE RESIDENCIA	- . -	- . -	- . -
SUNAT	DIVISIÓN DE SERVICIOS AL CONTRIBUYENTE Y RECLAMACIONES	CONFRONTACIONES DE OPERACIONES AUTODECLARADAS	- . -	- . -	- . -
SUNAT	DIVISIÓN DE SERVICIOS AL CONTRIBUYENTE Y RECLAMACIONES	RECURSOS ADMINISTRATIVOS	- . -	- . -	- . -
SUNAT	DIVISIÓN DE SERVICIOS AL CONTRIBUYENTE Y RECLAMACIONES	CONFIRMACIONES DE DOMICILIO FISCAL	- . -	- . -	- . -
SUNAT	DIVISIÓN DE SERVICIOS AL CONTRIBUYENTE Y RECLAMACIONES	RESOLUCIONES DE PUBLICACIÓN	- . -	- . -	- . -
SUNAT	DIVISIÓN DE SERVICIOS AL CONTRIBUYENTE Y RECLAMACIONES	BOLETAS POR CANCELACIÓN DE VALORES	- . -	- . -	- . -
SUNAT	DIVISIÓN DE SERVICIOS AL CONTRIBUYENTE Y RECLAMACIONES	ESCRITOS DEL CONTRIBUYENTE	- . -	- . -	- . -
SUNAT	DIVISIÓN DE SERVICIOS AL CONTRIBUYENTE Y RECLAMACIONES	INFORMACIÓN CLASIFICADA	- . -	- . -	- . -
SUNAT	DIVISIÓN DE SERVICIOS AL CONTRIBUYENTE Y RECLAMACIONES	COMUNICACIONES AL CONTRIBUYENTE	- . -	- . -	- . -
SUNAT	DIVISIÓN DE SERVICIOS AL CONTRIBUYENTE Y RECLAMACIONES	CORRESPONDENCIA	- . -	- . -	- . -
SUNAT	INTENDENCIA REGIONAL MADRE DE DIOS	RESOLUCIONES DE INTENDENCIA CLASIFICADAS DE TRIBUTOS INTERNOS	- . -	- . -	- . -
SUNAT	INTENDENCIA REGIONAL MADRE DE DIOS	RESOLUCIONES DE INTENDENCIA DE TRIBUTOS INTERNOS	- . -	- . -	- . -
SUNAT	INTENDENCIA REGIONAL MADRE DE DIOS	INFORMACIÓN CLASIFICADA	- . -	- . -	- . -
SUNAT	INTENDENCIA REGIONAL MADRE DE DIOS	CORRESPONDENCIA	- . -	- . -	- . -
SUNAT	SECCIÓN DE SOPORTE ADMINISTRATIVO	TRANSFERENCIAS DE DOCUMENTOS	- . -	- . -	- . -
SUNAT	SECCIÓN DE SOPORTE ADMINISTRATIVO	LICENCIAS POR ENFERMEDAD	- . -	- . -	- . -
SUNAT	SECCIÓN DE SOPORTE ADMINISTRATIVO	PROCEDIMIENTOS DE SELECCIÓN PARA CONTRATACIONES	- . -	- . -	- . -
SUNAT	SECCIÓN DE SOPORTE ADMINISTRATIVO	ÓRDENES DE COMPRAS Y SERVICIOS	- . -	- . -	- . -
SUNAT	SECCIÓN DE SOPORTE ADMINISTRATIVO	RESOLUCIONES DE SOPORTE ADMINISTRATIVO	- . -	- . -	- . -
SUNAT	SECCIÓN DE SOPORTE ADMINISTRATIVO	ACTAS DE ENTREGA O SALIDA DE BIENES POR DEVOLUCIÓN	- . -	- . -	- . -
SUNAT	SECCIÓN DE SOPORTE ADMINISTRATIVO	ACTAS DE ENTREGA O SALIDA DE BIENES POR DISPOSICIÓN	- . -	- . -	- . -
SUNAT	SECCIÓN DE SOPORTE ADMINISTRATIVO	ACTAS DE RECEPCIÓN O INGRESO DE BIENES	- . -	- . -	- . -
SUNAT	SECCIÓN DE SOPORTE ADMINISTRATIVO	ACTAS DE ENTREGA DE GARANTÍAS	- . -	- . -	- . -
SUNAT	SECCIÓN DE SOPORTE ADMINISTRATIVO	ESCRITOS DEL CONTRIBUYENTE	- . -	- . -	- . -
SUNAT	SECCIÓN DE SOPORTE ADMINISTRATIVO	INFORMACIÓN CLASIFICADA	- . -	- . -	- . -
SUNAT	SECCIÓN DE SOPORTE ADMINISTRATIVO	MOVIMIENTOS DE BIENES PATRIMONIALES	- . -	- . -	- . -
SUNAT	SECCIÓN DE SOPORTE ADMINISTRATIVO	MOVIMIENTOS DE BIENES DE USO Y CONSUMO	- . -	- . -	- . -
SUNAT	SECCIÓN DE SOPORTE ADMINISTRATIVO	PEDIDOS DE SERVICIOS	- . -	- . -	- . -
SUNAT	SECCIÓN DE SOPORTE ADMINISTRATIVO	REGISTROS DE CAJA CHICA	- . -	- . -	- . -
SUNAT	SECCIÓN DE SOPORTE ADMINISTRATIVO	REQUERIMIENTOS DE DOCUMENTACIÓN	- . -	- . -	- . -
SUNAT	SECCIÓN DE SOPORTE ADMINISTRATIVO	CONTROLES DE AGENCIAS DE ADUANAS	- . -	- . -	- . -
SUNAT	SECCIÓN DE SOPORTE ADMINISTRATIVO	DISPOSICIONES DE BIENES DE USO Y CONSUMO	- . -	- . -	- . -
SUNAT	SECCIÓN DE SOPORTE ADMINISTRATIVO	INFORMES DE EJECUCIÓN CONTRACTUAL	- . -	- . -	- . -
SUNAT	SECCIÓN DE SOPORTE ADMINISTRATIVO	CORRESPONDENCIA	- . -	- . -	- . -
SUNAT	DIVISIÓN DE AUDITORÍA	RESOLUCIONES DE INTENDENCIA CLASIFICADAS DE TRIBUTOS INTERNOS	- . -	- . -	- . -
SUNAT	DIVISIÓN DE AUDITORÍA	RESOLUCIONES DE INTENDENCIA DE TRIBUTOS INTERNOS	- . -	- . -	- . -
SUNAT	DIVISIÓN DE AUDITORÍA	ACCIONES DE CONTROL Y FISCALIZACIÓN	- . -	- . -	- . -
SUNAT	DIVISIÓN DE AUDITORÍA	INFORMES DE FISCALIZACIÓN	- . -	- . -	- . -
SUNAT	DIVISIÓN DE AUDITORÍA	COMISOS DE BIENES	- . -	- . -	- . -
SUNAT	DIVISIÓN DE AUDITORÍA	INTERNAMIENTOS TEMPORALES DE VEHÍCULOS	- . -	- . -	- . -
SUNAT	DIVISIÓN DE AUDITORÍA	NOTIFICACIONES	- . -	- . -	- . -

NIVEL DE ARCHIVO		Central <input type="checkbox"/>	Gestión <input checked="" type="checkbox"/>	Desconcentrado <input type="checkbox"/>	Periférico* <input type="checkbox"/>
NOMBRE O DENOMINACIÓN DEL ARCHIVO					
FONDO(s)	SECCIÓN	SERIE DOCUMENTAL	FECHAS EXTREMAS AÑO DESDE	FECHAS EXTREMAS AÑO HASTA	CANTIDAD DE UNIDADES DE CONSERVACIÓN
SUNAT	DIVISIÓN DE AUDITORÍA	PAPELES DE TRABAJO DE FISCALIZACIÓN	- . -	- . -	- . -
SUNAT	DIVISIÓN DE AUDITORÍA	VALORES	- . -	- . -	- . -
SUNAT	DIVISIÓN DE AUDITORÍA	ACCIONES INDUCTIVAS PRESENCIALES	- . -	- . -	- . -
SUNAT	DIVISIÓN DE AUDITORÍA	ACCIONES INDUCTIVAS NO PRESENCIALES	- . -	- . -	- . -
SUNAT	DIVISIÓN DE AUDITORÍA	DENUNCIAS TRIBUTARIAS	- . -	- . -	- . -
SUNAT	DIVISIÓN DE AUDITORÍA	DEVOLUCIONES	- . -	- . -	- . -
SUNAT	DIVISIÓN DE AUDITORÍA	CIERRES DE ESTABLECIMIENTOS	- . -	- . -	- . -
SUNAT	DIVISIÓN DE AUDITORÍA	PROCEDIMIENTOS NO CONTENCIOSOS	- . -	- . -	- . -
SUNAT	DIVISIÓN DE AUDITORÍA	ACTAS PROBATORIAS	- . -	- . -	- . -
SUNAT	DIVISIÓN DE AUDITORÍA	IMPRENTAS Y COMPROBANTES DE PAGO	- . -	- . -	- . -
SUNAT	DIVISIÓN DE AUDITORÍA	DOCUMENTOS VALORADOS	- . -	- . -	- . -
SUNAT	DIVISIÓN DE AUDITORÍA	COMUNICACIONES DE ERROR MATERIAL	- . -	- . -	- . -
SUNAT	DIVISIÓN DE AUDITORÍA	RESOLUCIONES DE PUBLICACIÓN	- . -	- . -	- . -
SUNAT	DIVISIÓN DE AUDITORÍA	COMUNICACIONES AL CONTRIBUYENTE	- . -	- . -	- . -
SUNAT	DIVISIÓN DE AUDITORÍA	ESCRITOS DEL CONTRIBUYENTE	- . -	- . -	- . -
SUNAT	DIVISIÓN DE AUDITORÍA	COMPROBANTES DE ENTREGA DE CHEQUE	- . -	- . -	- . -
SUNAT	DIVISIÓN DE AUDITORÍA	INFORMACIÓN CLASIFICADA	- . -	- . -	- . -
SUNAT	DIVISIÓN DE AUDITORÍA	VERIFICACIONES E INSPECCIONES MASIVAS	- . -	- . -	- . -
SUNAT	DIVISIÓN DE AUDITORÍA	ACTAS DE RECONOCIMIENTO	- . -	- . -	- . -
SUNAT	DIVISIÓN DE AUDITORÍA	ACTAS PREVENTIVAS	- . -	- . -	- . -
SUNAT	DIVISIÓN DE AUDITORÍA	DISPOSICIONES DE BIENES Y MERCANCÍAS	- . -	- . -	- . -
SUNAT	DIVISIÓN DE AUDITORÍA	CAMPAÑAS DE FORMALIZACIÓN E INFORMACIÓN	- . -	- . -	- . -
SUNAT	DIVISIÓN DE AUDITORÍA	CONSTANCIAS DE COLOCACIÓN DE CARTELES OFICIALES	- . -	- . -	- . -
SUNAT	DIVISIÓN DE AUDITORÍA	MANIFIESTOS TERRESTRES DE PASAJEROS	- . -	- . -	- . -
SUNAT	DIVISIÓN DE AUDITORÍA	NOTAS DE DEVOLUCIÓN Y/O RESTITUCIÓN	- . -	- . -	- . -
SUNAT	DIVISIÓN DE AUDITORÍA	CORRESPONDENCIA	- . -	- . -	- . -
SUNAT	DIVISIÓN DE CONTROL DE LA DEUDA Y COBRANZA	RESOLUCIONES DE INTENDENCIA CLASIFICADAS DE TRIBUTOS INTERNOS	- . -	- . -	- . -
SUNAT	DIVISIÓN DE CONTROL DE LA DEUDA Y COBRANZA	RESOLUCIONES DE INTENDENCIA DE TRIBUTOS INTERNOS	- . -	- . -	- . -
SUNAT	DIVISIÓN DE CONTROL DE LA DEUDA Y COBRANZA	PROCEDIMIENTOS NO CONTENCIOSOS	- . -	- . -	- . -
SUNAT	DIVISIÓN DE CONTROL DE LA DEUDA Y COBRANZA	RESOLUCIONES COACTIVAS	- . -	- . -	- . -
SUNAT	DIVISIÓN DE CONTROL DE LA DEUDA Y COBRANZA	ACCIONES DE COBRANZA COACTIVA	- . -	- . -	- . -
SUNAT	DIVISIÓN DE CONTROL DE LA DEUDA Y COBRANZA	NOTIFICACIONES	- . -	- . -	- . -
SUNAT	DIVISIÓN DE CONTROL DE LA DEUDA Y COBRANZA	VALORES	- . -	- . -	- . -
SUNAT	DIVISIÓN DE CONTROL DE LA DEUDA Y COBRANZA	FRACCIONAMIENTOS	- . -	- . -	- . -
SUNAT	DIVISIÓN DE CONTROL DE LA DEUDA Y COBRANZA	PROCEDIMIENTOS CONCURSALES	- . -	- . -	- . -
SUNAT	DIVISIÓN DE CONTROL DE LA DEUDA Y COBRANZA	PRESCRIPCIONES	- . -	- . -	- . -
SUNAT	DIVISIÓN DE CONTROL DE LA DEUDA Y COBRANZA	DETRACCIONES	- . -	- . -	- . -
SUNAT	DIVISIÓN DE CONTROL DE LA DEUDA Y COBRANZA	MODIFICACIONES DE DATOS	- . -	- . -	- . -
SUNAT	DIVISIÓN DE CONTROL DE LA DEUDA Y COBRANZA	INGRESOS POR RECAUDACIÓN Y REIMPUTACIÓN DE DETRACCIÓN	- . -	- . -	- . -
SUNAT	DIVISIÓN DE CONTROL DE LA DEUDA Y COBRANZA	COMUNICACIONES DE INFRACCIÓN	- . -	- . -	- . -
SUNAT	DIVISIÓN DE CONTROL DE LA DEUDA Y COBRANZA	COMUNICACIONES DE ERROR MATERIAL	- . -	- . -	- . -
SUNAT	DIVISIÓN DE CONTROL DE LA DEUDA Y COBRANZA	COMPENSACIONES DE RECAUDACIÓN	- . -	- . -	- . -
SUNAT	DIVISIÓN DE CONTROL DE LA DEUDA Y COBRANZA	RECONOCIMIENTOS DE PAGOS POR ERROR	- . -	- . -	- . -
SUNAT	DIVISIÓN DE CONTROL DE LA DEUDA Y COBRANZA	CONFIRMACIONES DE DOMICILIO FISCAL	- . -	- . -	- . -
SUNAT	DIVISIÓN DE CONTROL DE LA DEUDA Y COBRANZA	INFORMES VINCULADOS A NOTIFICACIONES	- . -	- . -	- . -

NIVEL DE ARCHIVO		Central <input type="checkbox"/>	Gestión <input checked="" type="checkbox"/>	Desconcentrado <input type="checkbox"/>	Periférico* <input type="checkbox"/>
NOMBRE O DENOMINACIÓN DEL ARCHIVO					
FONDO(s)	SECCIÓN	SERIE DOCUMENTAL	FECHAS EXTREMAS AÑO DESDE	FECHAS EXTREMAS AÑO HASTA	CANTIDAD DE UNIDADES DE CONSERVACIÓN
SUNAT	DIVISIÓN DE CONTROL DE LA DEUDA Y COBRANZA	RESOLUCIONES DE PUBLICACIÓN	- . -	- . -	- . -
SUNAT	DIVISIÓN DE CONTROL DE LA DEUDA Y COBRANZA	COMPROBANTES DE ENTREGA DE CHEQUE	- . -	- . -	- . -
SUNAT	DIVISIÓN DE CONTROL DE LA DEUDA Y COBRANZA	INFORMACIÓN CLASIFICADA	- . -	- . -	- . -
SUNAT	DIVISIÓN DE CONTROL DE LA DEUDA Y COBRANZA	COMUNICACIONES AL CONTRIBUYENTE	- . -	- . -	- . -
SUNAT	DIVISIÓN DE CONTROL DE LA DEUDA Y COBRANZA	ESCRITOS DEL CONTRIBUYENTE	- . -	- . -	- . -
SUNAT	DIVISIÓN DE CONTROL DE LA DEUDA Y COBRANZA	CORRESPONDENCIA	- . -	- . -	- . -
SUNAT	DIVISIÓN DE SERVICIOS AL CONTRIBUYENTE Y RECLAMACIONES	RESOLUCIONES DE INTENDENCIA CLASIFICADAS DE TRIBUTOS INTERNOS	- . -	- . -	- . -
SUNAT	DIVISIÓN DE SERVICIOS AL CONTRIBUYENTE Y RECLAMACIONES	RESOLUCIONES DE INTENDENCIA DE TRIBUTOS INTERNOS	- . -	- . -	- . -
SUNAT	DIVISIÓN DE SERVICIOS AL CONTRIBUYENTE Y RECLAMACIONES	PROCEDIMIENTOS NO CONTENCIOSOS	- . -	- . -	- . -
SUNAT	DIVISIÓN DE SERVICIOS AL CONTRIBUYENTE Y RECLAMACIONES	DECLARACIONES JURADAS DE PAGOS	- . -	- . -	- . -
SUNAT	DIVISIÓN DE SERVICIOS AL CONTRIBUYENTE Y RECLAMACIONES	CERTIFICADOS DE RESIDENCIA	- . -	- . -	- . -
SUNAT	DIVISIÓN DE SERVICIOS AL CONTRIBUYENTE Y RECLAMACIONES	RECURSOS IMPUGNATORIOS	- . -	- . -	- . -
SUNAT	DIVISIÓN DE SERVICIOS AL CONTRIBUYENTE Y RECLAMACIONES	LOTES DE REGISTRO ÚNICO DE CONTRIBUYENTES	- . -	- . -	- . -
SUNAT	DIVISIÓN DE SERVICIOS AL CONTRIBUYENTE Y RECLAMACIONES	NOTIFICACIONES	- . -	- . -	- . -
SUNAT	DIVISIÓN DE SERVICIOS AL CONTRIBUYENTE Y RECLAMACIONES	COMPROBANTES POR OPERACIONES NO HABITUALES	- . -	- . -	- . -
SUNAT	DIVISIÓN DE SERVICIOS AL CONTRIBUYENTE Y RECLAMACIONES	RECURSOS ADMINISTRATIVOS	- . -	- . -	- . -
SUNAT	DIVISIÓN DE SERVICIOS AL CONTRIBUYENTE Y RECLAMACIONES	CONFRONTACIONES DE OPERACIONES AUTODECLARADAS	- . -	- . -	- . -
SUNAT	DIVISIÓN DE SERVICIOS AL CONTRIBUYENTE Y RECLAMACIONES	RESOLUCIONES DE PUBLICACIÓN	- . -	- . -	- . -
SUNAT	DIVISIÓN DE SERVICIOS AL CONTRIBUYENTE Y RECLAMACIONES	CONFIRMACIONES DE DOMICILIO FISCAL	- . -	- . -	- . -
SUNAT	DIVISIÓN DE SERVICIOS AL CONTRIBUYENTE Y RECLAMACIONES	ESCRITOS DEL CONTRIBUYENTE	- . -	- . -	- . -
SUNAT	DIVISIÓN DE SERVICIOS AL CONTRIBUYENTE Y RECLAMACIONES	COMUNICACIONES AL CONTRIBUYENTE	- . -	- . -	- . -
SUNAT	DIVISIÓN DE SERVICIOS AL CONTRIBUYENTE Y RECLAMACIONES	INFORMACIÓN CLASIFICADA	- . -	- . -	- . -
SUNAT	DIVISIÓN DE SERVICIOS AL CONTRIBUYENTE Y RECLAMACIONES	BOLETAS POR CANCELACIÓN DE VALORES	- . -	- . -	- . -
SUNAT	DIVISIÓN DE SERVICIOS AL CONTRIBUYENTE Y RECLAMACIONES	CORRESPONDENCIA	- . -	- . -	- . -
SUNAT	INTENDENCIA REGIONAL LAMBAYEQUE	RESOLUCIONES DE INTENDENCIA CLASIFICADAS DE TRIBUTOS INTERNOS	- . -	- . -	- . -
SUNAT	INTENDENCIA REGIONAL LAMBAYEQUE	RESOLUCIONES DE INTENDENCIA DE TRIBUTOS INTERNOS	- . -	- . -	- . -
SUNAT	INTENDENCIA REGIONAL LAMBAYEQUE	INFORMACIÓN CLASIFICADA	- . -	- . -	- . -
SUNAT	INTENDENCIA REGIONAL LAMBAYEQUE	CORRESPONDENCIA	- . -	- . -	- . -
SUNAT	OFICINA DE SOPORTE ADMINISTRATIVO	TRANSFERENCIAS DE DOCUMENTOS	- . -	- . -	- . -
SUNAT	OFICINA DE SOPORTE ADMINISTRATIVO	LICENCIAS POR ENFERMEDAD	- . -	- . -	- . -
SUNAT	OFICINA DE SOPORTE ADMINISTRATIVO	PROCEDIMIENTOS DE SELECCIÓN PARA CONTRATACIONES	- . -	- . -	- . -
SUNAT	OFICINA DE SOPORTE ADMINISTRATIVO	ÓRDENES DE COMPRAS Y SERVICIOS	- . -	- . -	- . -
SUNAT	OFICINA DE SOPORTE ADMINISTRATIVO	RESOLUCIONES DE SOPORTE ADMINISTRATIVO	- . -	- . -	- . -
SUNAT	OFICINA DE SOPORTE ADMINISTRATIVO	ACTAS DE ENTREGA O SALIDA DE BIENES POR DEVOLUCIÓN	- . -	- . -	- . -
SUNAT	OFICINA DE SOPORTE ADMINISTRATIVO	ACTAS DE ENTREGA O SALIDA DE BIENES POR DISPOSICIÓN	- . -	- . -	- . -
SUNAT	OFICINA DE SOPORTE ADMINISTRATIVO	ACTAS DE RECEPCIÓN O INGRESO DE BIENES	- . -	- . -	- . -
SUNAT	OFICINA DE SOPORTE ADMINISTRATIVO	ACTAS DE ENTREGA DE GARANTÍAS	- . -	- . -	- . -
SUNAT	OFICINA DE SOPORTE ADMINISTRATIVO	INFORMACIÓN CLASIFICADA	- . -	- . -	- . -
SUNAT	OFICINA DE SOPORTE ADMINISTRATIVO	ESCRITOS DEL CONTRIBUYENTE	- . -	- . -	- . -
SUNAT	OFICINA DE SOPORTE ADMINISTRATIVO	MOVIMIENTOS DE BIENES PATRIMONIALES	- . -	- . -	- . -
SUNAT	OFICINA DE SOPORTE ADMINISTRATIVO	MOVIMIENTOS DE BIENES DE USO Y CONSUMO	- . -	- . -	- . -
SUNAT	OFICINA DE SOPORTE ADMINISTRATIVO	PEDIDOS DE SERVICIOS	- . -	- . -	- . -
SUNAT	OFICINA DE SOPORTE ADMINISTRATIVO	REGISTROS DE CAJA CHICA	- . -	- . -	- . -
SUNAT	OFICINA DE SOPORTE ADMINISTRATIVO	REQUERIMIENTOS DE DOCUMENTACIÓN	- . -	- . -	- . -
SUNAT	OFICINA DE SOPORTE ADMINISTRATIVO	CONTROLES DE AGENCIAS DE ADUANAS	- . -	- . -	- . -

NIVEL DE ARCHIVO		Central <input type="checkbox"/>	Gestión <input checked="" type="checkbox"/>	Desconcentrado <input type="checkbox"/>	Periférico* <input type="checkbox"/>
NOMBRE O DENOMINACIÓN DEL ARCHIVO					
FONDO(s)	SECCIÓN	SERIE DOCUMENTAL	FECHAS EXTREMAS AÑO DESDE	FECHAS EXTREMAS AÑO HASTA	CANTIDAD DE UNIDADES DE CONSERVACIÓN
SUNAT	OFICINA DE SOPORTE ADMINISTRATIVO	DISPOSICIONES DE BIENES DE USO Y CONSUMO	- . -	- . -	- . -
SUNAT	OFICINA DE SOPORTE ADMINISTRATIVO	INFORMES DE EJECUCIÓN CONTRACTUAL	- . -	- . -	- . -
SUNAT	OFICINA DE SOPORTE ADMINISTRATIVO	CORRESPONDENCIA	- . -	- . -	- . -
SUNAT	DIVISIÓN DE AUDITORÍA	RESOLUCIONES DE INTENDENCIA CLASIFICADAS DE TRIBUTOS INTERNOS	- . -	- . -	- . -
SUNAT	DIVISIÓN DE AUDITORÍA	RESOLUCIONES DE INTENDENCIA DE TRIBUTOS INTERNOS	- . -	- . -	- . -
SUNAT	DIVISIÓN DE AUDITORÍA	ACCIONES DE CONTROL Y FISCALIZACIÓN	- . -	- . -	- . -
SUNAT	DIVISIÓN DE AUDITORÍA	IMPRENTAS Y COMPROBANTES DE PAGO	- . -	- . -	- . -
SUNAT	DIVISIÓN DE AUDITORÍA	INFORMES DE FISCALIZACIÓN	- . -	- . -	- . -
SUNAT	DIVISIÓN DE AUDITORÍA	COMISOS DE BIENES	- . -	- . -	- . -
SUNAT	DIVISIÓN DE AUDITORÍA	INTERNAMIENTOS TEMPORALES DE VEHÍCULOS	- . -	- . -	- . -
SUNAT	DIVISIÓN DE AUDITORÍA	NOTIFICACIONES	- . -	- . -	- . -
SUNAT	DIVISIÓN DE AUDITORÍA	PAPELES DE TRABAJO DE FISCALIZACIÓN	- . -	- . -	- . -
SUNAT	DIVISIÓN DE AUDITORÍA	VALORES	- . -	- . -	- . -
SUNAT	DIVISIÓN DE AUDITORÍA	ACCIONES INDUCTIVAS PRESENCIALES	- . -	- . -	- . -
SUNAT	DIVISIÓN DE AUDITORÍA	ACCIONES INDUCTIVAS NO PRESENCIALES	- . -	- . -	- . -
SUNAT	DIVISIÓN DE AUDITORÍA	DENUNCIAS TRIBUTARIAS	- . -	- . -	- . -
SUNAT	DIVISIÓN DE AUDITORÍA	DEVOLUCIONES	- . -	- . -	- . -
SUNAT	DIVISIÓN DE AUDITORÍA	CIERRES DE ESTABLECIMIENTOS	- . -	- . -	- . -
SUNAT	DIVISIÓN DE AUDITORÍA	PROCEDIMIENTOS NO CONTENCIOSOS	- . -	- . -	- . -
SUNAT	DIVISIÓN DE AUDITORÍA	ACTAS PROBATORIAS	- . -	- . -	- . -
SUNAT	DIVISIÓN DE AUDITORÍA	DOCUMENTOS VALORADOS	- . -	- . -	- . -
SUNAT	DIVISIÓN DE AUDITORÍA	COMUNICACIONES DE ERROR MATERIAL	- . -	- . -	- . -
SUNAT	DIVISIÓN DE AUDITORÍA	RESOLUCIONES DE PUBLICACIÓN	- . -	- . -	- . -
SUNAT	DIVISIÓN DE AUDITORÍA	COMUNICACIONES AL CONTRIBUYENTE	- . -	- . -	- . -
SUNAT	DIVISIÓN DE AUDITORÍA	INFORMACIÓN CLASIFICADA	- . -	- . -	- . -
SUNAT	DIVISIÓN DE AUDITORÍA	VERIFICACIONES E INSPECCIONES MASIVAS	- . -	- . -	- . -
SUNAT	DIVISIÓN DE AUDITORÍA	ACTAS DE RECONOCIMIENTO	- . -	- . -	- . -
SUNAT	DIVISIÓN DE AUDITORÍA	ACTAS PREVENTIVAS	- . -	- . -	- . -
SUNAT	DIVISIÓN DE AUDITORÍA	DISPOSICIONES DE BIENES Y MERCANCÍAS	- . -	- . -	- . -
SUNAT	DIVISIÓN DE AUDITORÍA	CAMPAÑAS DE FORMALIZACIÓN E INFORMACIÓN	- . -	- . -	- . -
SUNAT	DIVISIÓN DE AUDITORÍA	CONSTANCIAS DE COLOCACIÓN DE CARTELES OFICIALES	- . -	- . -	- . -
SUNAT	DIVISIÓN DE AUDITORÍA	MANIFIESTOS TERRESTRES DE PASAJEROS	- . -	- . -	- . -
SUNAT	DIVISIÓN DE AUDITORÍA	NOTAS DE DEVOLUCIÓN Y/O RESTITUCIÓN	- . -	- . -	- . -
SUNAT	DIVISIÓN DE AUDITORÍA	CORRESPONDENCIA	- . -	- . -	- . -
SUNAT	DIVISIÓN DE CONTROL DE LA DEUDA Y COBRANZA	RESOLUCIONES DE INTENDENCIA CLASIFICADAS DE TRIBUTOS INTERNOS	- . -	- . -	- . -
SUNAT	DIVISIÓN DE CONTROL DE LA DEUDA Y COBRANZA	RESOLUCIONES DE INTENDENCIA DE TRIBUTOS INTERNOS	- . -	- . -	- . -
SUNAT	DIVISIÓN DE CONTROL DE LA DEUDA Y COBRANZA	RESOLUCIONES COACTIVAS	- . -	- . -	- . -
SUNAT	DIVISIÓN DE CONTROL DE LA DEUDA Y COBRANZA	ACCIONES DE COBRANZA COACTIVA	- . -	- . -	- . -
SUNAT	DIVISIÓN DE CONTROL DE LA DEUDA Y COBRANZA	NOTIFICACIONES	- . -	- . -	- . -
SUNAT	DIVISIÓN DE CONTROL DE LA DEUDA Y COBRANZA	VALORES	- . -	- . -	- . -
SUNAT	DIVISIÓN DE CONTROL DE LA DEUDA Y COBRANZA	FRACCIONAMIENTOS	- . -	- . -	- . -
SUNAT	DIVISIÓN DE CONTROL DE LA DEUDA Y COBRANZA	PROCEDIMIENTOS CONCURSALES	- . -	- . -	- . -
SUNAT	DIVISIÓN DE CONTROL DE LA DEUDA Y COBRANZA	PRESCRIPCIONES	- . -	- . -	- . -
SUNAT	DIVISIÓN DE CONTROL DE LA DEUDA Y COBRANZA	PROCEDIMIENTOS NO CONTENCIOSOS	- . -	- . -	- . -
SUNAT	DIVISIÓN DE CONTROL DE LA DEUDA Y COBRANZA	DETRACCIONES	- . -	- . -	- . -

NIVEL DE ARCHIVO		Central <input type="checkbox"/>	Gestión <input checked="" type="checkbox"/>	Desconcentrado <input type="checkbox"/>	Periférico* <input type="checkbox"/>
NOMBRE O DENOMINACIÓN DEL ARCHIVO					
FONDO(s)	SECCIÓN	SERIE DOCUMENTAL	FECHAS EXTREMAS AÑO DESDE	FECHAS EXTREMAS AÑO HASTA	CANTIDAD DE UNIDADES DE CONSERVACIÓN
SUNAT	DIVISIÓN DE CONTROL DE LA DEUDA Y COBRANZA	MODIFICACIONES DE DATOS	- . -	- . -	- . -
SUNAT	DIVISIÓN DE CONTROL DE LA DEUDA Y COBRANZA	INGRESOS POR RECAUDACIÓN Y REIMPUTACIÓN DE DETRACCIÓN	- . -	- . -	- . -
SUNAT	DIVISIÓN DE CONTROL DE LA DEUDA Y COBRANZA	COMUNICACIONES DE INFRACCIÓN	- . -	- . -	- . -
SUNAT	DIVISIÓN DE CONTROL DE LA DEUDA Y COBRANZA	COMPENSACIONES DE RECAUDACIÓN	- . -	- . -	- . -
SUNAT	DIVISIÓN DE CONTROL DE LA DEUDA Y COBRANZA	RECONOCIMIENTOS DE PAGOS POR ERROR	- . -	- . -	- . -
SUNAT	DIVISIÓN DE CONTROL DE LA DEUDA Y COBRANZA	COMUNICACIONES DE ERROR MATERIAL	- . -	- . -	- . -
SUNAT	DIVISIÓN DE CONTROL DE LA DEUDA Y COBRANZA	CONFIRMACIONES DE DOMICILIO FISCAL	- . -	- . -	- . -
SUNAT	DIVISIÓN DE CONTROL DE LA DEUDA Y COBRANZA	INFORMES VINCULADOS A NOTIFICACIONES	- . -	- . -	- . -
SUNAT	DIVISIÓN DE CONTROL DE LA DEUDA Y COBRANZA	RESOLUCIONES DE PUBLICACIÓN	- . -	- . -	- . -
SUNAT	DIVISIÓN DE CONTROL DE LA DEUDA Y COBRANZA	COMPROBANTES DE ENTREGA DE CHEQUE	- . -	- . -	- . -
SUNAT	DIVISIÓN DE CONTROL DE LA DEUDA Y COBRANZA	COMUNICACIONES AL CONTRIBUYENTE	- . -	- . -	- . -
SUNAT	DIVISIÓN DE CONTROL DE LA DEUDA Y COBRANZA	ESCRITOS DEL CONTRIBUYENTE	- . -	- . -	- . -
SUNAT	DIVISIÓN DE CONTROL DE LA DEUDA Y COBRANZA	INFORMACIÓN CLASIFICADA	- . -	- . -	- . -
SUNAT	DIVISIÓN DE CONTROL DE LA DEUDA Y COBRANZA	CORRESPONDENCIA	- . -	- . -	- . -
SUNAT	DIVISIÓN DE RECLAMACIONES	RESOLUCIONES DE INTENDENCIA CLASIFICADAS DE TRIBUTOS INTERNOS	- . -	- . -	- . -
SUNAT	DIVISIÓN DE RECLAMACIONES	RESOLUCIONES DE INTENDENCIA DE TRIBUTOS INTERNOS	- . -	- . -	- . -
SUNAT	DIVISIÓN DE RECLAMACIONES	RECURSOS IMPUGNATORIOS	- . -	- . -	- . -
SUNAT	DIVISIÓN DE RECLAMACIONES	NOTIFICACIONES	- . -	- . -	- . -
SUNAT	DIVISIÓN DE RECLAMACIONES	RECURSOS ADMINISTRATIVOS	- . -	- . -	- . -
SUNAT	DIVISIÓN DE RECLAMACIONES	RESOLUCIONES DE PUBLICACIÓN	- . -	- . -	- . -
SUNAT	DIVISIÓN DE RECLAMACIONES	ESCRITOS DEL CONTRIBUYENTE	- . -	- . -	- . -
SUNAT	DIVISIÓN DE RECLAMACIONES	INFORMACIÓN CLASIFICADA	- . -	- . -	- . -
SUNAT	DIVISIÓN DE RECLAMACIONES	CORRESPONDENCIA	- . -	- . -	- . -
SUNAT	DIVISIÓN DE SERVICIOS AL CONTRIBUYENTE	RESOLUCIONES DE INTENDENCIA CLASIFICADAS DE TRIBUTOS INTERNOS	- . -	- . -	- . -
SUNAT	DIVISIÓN DE SERVICIOS AL CONTRIBUYENTE	RESOLUCIONES DE INTENDENCIA DE TRIBUTOS INTERNOS	- . -	- . -	- . -
SUNAT	DIVISIÓN DE SERVICIOS AL CONTRIBUYENTE	LOTES DE REGISTRO ÚNICO DE CONTRIBUYENTES	- . -	- . -	- . -
SUNAT	DIVISIÓN DE SERVICIOS AL CONTRIBUYENTE	NOTIFICACIONES	- . -	- . -	- . -
SUNAT	DIVISIÓN DE SERVICIOS AL CONTRIBUYENTE	COMPROBANTES POR OPERACIONES NO HABITUALES	- . -	- . -	- . -
SUNAT	DIVISIÓN DE SERVICIOS AL CONTRIBUYENTE	DECLARACIONES JURADAS DE PAGOS	- . -	- . -	- . -
SUNAT	DIVISIÓN DE SERVICIOS AL CONTRIBUYENTE	CERTIFICADOS DE RESIDENCIA	- . -	- . -	- . -
SUNAT	DIVISIÓN DE SERVICIOS AL CONTRIBUYENTE	CONFRONTACIONES DE OPERACIONES AUTODECLARADAS	- . -	- . -	- . -
SUNAT	DIVISIÓN DE SERVICIOS AL CONTRIBUYENTE	CONFIRMACIONES DE DOMICILIO FISCAL	- . -	- . -	- . -
SUNAT	DIVISIÓN DE SERVICIOS AL CONTRIBUYENTE	RESOLUCIONES DE PUBLICACIÓN	- . -	- . -	- . -
SUNAT	DIVISIÓN DE SERVICIOS AL CONTRIBUYENTE	BOLETAS POR CANCELACIÓN DE VALORES	- . -	- . -	- . -
SUNAT	DIVISIÓN DE SERVICIOS AL CONTRIBUYENTE	ESCRITOS DEL CONTRIBUYENTE	- . -	- . -	- . -
SUNAT	DIVISIÓN DE SERVICIOS AL CONTRIBUYENTE	INFORMACIÓN CLASIFICADA	- . -	- . -	- . -
SUNAT	DIVISIÓN DE SERVICIOS AL CONTRIBUYENTE	CORRESPONDENCIA	- . -	- . -	- . -
SUNAT	INTENDENCIA NACIONAL JURÍDICO TRIBUTARIA	RESOLUCIONES DE INTENDENCIA CLASIFICADAS DE TRIBUTOS INTERNOS	- . -	- . -	- . -
SUNAT	INTENDENCIA NACIONAL JURÍDICO TRIBUTARIA	INFORMES JURÍDICO TRIBUTARIOS CLASIFICADOS	- . -	- . -	- . -
SUNAT	INTENDENCIA NACIONAL JURÍDICO TRIBUTARIA	CONSULTAS TÉCNICAS Y/O NORMATIVAS	- . -	- . -	- . -
SUNAT	INTENDENCIA NACIONAL JURÍDICO TRIBUTARIA	INFORMACIÓN CLASIFICADA	- . -	- . -	- . -
SUNAT	INTENDENCIA NACIONAL JURÍDICO TRIBUTARIA	INFORMES JURÍDICO TRIBUTARIOS	- . -	- . -	- . -
SUNAT	INTENDENCIA NACIONAL JURÍDICO TRIBUTARIA	CORRESPONDENCIA	- . -	- . -	- . -
SUNAT	GERENCIA DE NORMAS TRIBUTARIAS	INFORMACIÓN CLASIFICADA	- . -	- . -	- . -
SUNAT	GERENCIA DE NORMAS TRIBUTARIAS	CORRESPONDENCIA	- . -	- . -	- . -

NIVEL DE ARCHIVO		Central <input type="checkbox"/>	Gestión <input checked="" type="checkbox"/>	Desconcentrado <input type="checkbox"/>	Periférico* <input type="checkbox"/>
NOMBRE O DENOMINACIÓN DEL ARCHIVO					
FONDO(s)	SECCIÓN	SERIE DOCUMENTAL	FECHAS EXTREMAS AÑO DESDE	FECHAS EXTREMAS AÑO HASTA	CANTIDAD DE UNIDADES DE CONSERVACIÓN
SUNAT	GERENCIA DE DICTÁMENES TRIBUTARIOS	INFORMACIÓN CLASIFICADA	- . -	- . -	- . -
SUNAT	GERENCIA DE DICTÁMENES TRIBUTARIOS	CORRESPONDENCIA	- . -	- . -	- . -
SUNAT	DIVISIÓN PROCESAL	INFORMACIÓN CLASIFICADA	- . -	- . -	- . -
SUNAT	DIVISIÓN PROCESAL	CORRESPONDENCIA	- . -	- . -	- . -
SUNAT	SUPERINTENDENCIA NACIONAL ADJUNTA DE ADMINISTRACIÓN Y FINANZAS	TRANSFERENCIAS DE GESTIÓN	- . -	- . -	- . -
SUNAT	SUPERINTENDENCIA NACIONAL ADJUNTA DE ADMINISTRACIÓN Y FINANZAS	REPORTES PARA LA TRANSFERENCIA DE GESTIÓN	- . -	- . -	- . -
SUNAT	SUPERINTENDENCIA NACIONAL ADJUNTA DE ADMINISTRACIÓN Y FINANZAS	SISTEMA DE CONTROL INTERNO	- . -	- . -	- . -
SUNAT	SUPERINTENDENCIA NACIONAL ADJUNTA DE ADMINISTRACIÓN Y FINANZAS	CORRESPONDENCIA	- . -	- . -	- . -
SUNAT	OFICINA DE SEGURIDAD Y DEFENSA NACIONAL	REGISTROS DE ASISTENCIA DEL PERSONAL DEL APOYO POLICIAL	- . -	- . -	- . -
SUNAT	OFICINA DE SEGURIDAD Y DEFENSA NACIONAL	REGISTROS DE CONTROL DE SEGURIDAD	- . -	- . -	- . -
SUNAT	OFICINA DE SEGURIDAD Y DEFENSA NACIONAL	CORRESPONDENCIA	- . -	- . -	- . -
SUNAT	OFICINA DE GESTIÓN Y MEJORA	CORRESPONDENCIA	- . -	- . -	- . -
SUNAT	INTENDENCIA NACIONAL DE RECURSOS HUMANOS	RESOLUCIONES DE INTENDENCIA CLASIFICADAS	- . -	- . -	- . -
SUNAT	INTENDENCIA NACIONAL DE RECURSOS HUMANOS	RESOLUCIONES DE INTENDENCIA	- . -	- . -	- . -
SUNAT	INTENDENCIA NACIONAL DE RECURSOS HUMANOS	INFORMACIÓN CLASIFICADA	- . -	- . -	- . -
SUNAT	INTENDENCIA NACIONAL DE RECURSOS HUMANOS	CORRESPONDENCIA	- . -	- . -	- . -
SUNAT	OFICINA DE PLANIFICACIÓN Y COORDINACIÓN DE RECURSOS HUMANOS	INSTRUMENTOS DE GESTIÓN DE RECURSOS HUMANOS	- . -	- . -	- . -
SUNAT	OFICINA DE PLANIFICACIÓN Y COORDINACIÓN DE RECURSOS HUMANOS	CONSULTAS TÉCNICAS Y/O NORMATIVAS	- . -	- . -	- . -
SUNAT	OFICINA DE PLANIFICACIÓN Y COORDINACIÓN DE RECURSOS HUMANOS	INFORMACIÓN CLASIFICADA	- . -	- . -	- . -
SUNAT	OFICINA DE PLANIFICACIÓN Y COORDINACIÓN DE RECURSOS HUMANOS	CORRESPONDENCIA	- . -	- . -	- . -
SUNAT	GERENCIA DE GESTIÓN DEL EMPLEO	RESOLUCIONES DE GERENCIA CLASIFICADAS	- . -	- . -	- . -
SUNAT	GERENCIA DE GESTIÓN DEL EMPLEO	RESOLUCIONES DE GERENCIA	- . -	- . -	- . -
SUNAT	GERENCIA DE GESTIÓN DEL EMPLEO	INFORMACIÓN CLASIFICADA	- . -	- . -	- . -
SUNAT	GERENCIA DE GESTIÓN DEL EMPLEO	CORRESPONDENCIA	- . -	- . -	- . -
SUNAT	DIVISIÓN DE COMPENSACIONES	REGISTROS DE ASISTENCIAS	- . -	- . -	- . -
SUNAT	DIVISIÓN DE COMPENSACIONES	BOLETAS DE PAGO	- . -	- . -	- . -
SUNAT	DIVISIÓN DE COMPENSACIONES	REGISTROS DE VACACIONES	- . -	- . -	- . -
SUNAT	DIVISIÓN DE COMPENSACIONES	FUENTES DE DESCUENTO DE PLANILLAS	- . -	- . -	- . -
SUNAT	DIVISIÓN DE COMPENSACIONES	PLANILLAS DE PAGO	- . -	- . -	- . -
SUNAT	DIVISIÓN DE COMPENSACIONES	CONSULTAS TÉCNICAS Y/O NORMATIVAS	- . -	- . -	- . -
SUNAT	DIVISIÓN DE COMPENSACIONES	INFORMACIÓN CLASIFICADA	- . -	- . -	- . -
SUNAT	DIVISIÓN DE COMPENSACIONES	CORRESPONDENCIA	- . -	- . -	- . -
SUNAT	DIVISIÓN DE GESTIÓN DEL CONTROL DISCIPLINARIO	EVALUACIONES DE PROCEDIMIENTOS ADMINISTRATIVOS DISCIPLINARIOS	- . -	- . -	- . -
SUNAT	DIVISIÓN DE GESTIÓN DEL CONTROL DISCIPLINARIO	INFORMACIÓN CLASIFICADA	- . -	- . -	- . -
SUNAT	DIVISIÓN DE GESTIÓN DEL CONTROL DISCIPLINARIO	CORRESPONDENCIA	- . -	- . -	- . -
SUNAT	DIVISIÓN DE INCORPORACIÓN Y ADMINISTRACIÓN DE PERSONAL	LEGAJOS DE PENSIONISTAS 20530	- . -	- . -	- . -
SUNAT	DIVISIÓN DE INCORPORACIÓN Y ADMINISTRACIÓN DE PERSONAL	LEGAJOS DE PERSONAL	- . -	- . -	- . -

NIVEL DE ARCHIVO		Central <input type="checkbox"/>	Gestión <input checked="" type="checkbox"/>	Desconcentrado <input type="checkbox"/>	Periférico* <input type="checkbox"/>
NOMBRE O DENOMINACIÓN DEL ARCHIVO					
FONDO(s)	SECCIÓN	SERIE DOCUMENTAL	FECHAS EXTREMAS AÑO DESDE	FECHAS EXTREMAS AÑO HASTA	CANTIDAD DE UNIDADES DE CONSERVACIÓN
SUNAT	DIVISIÓN DE INCORPORACIÓN Y ADMINISTRACIÓN DE PERSONAL	PROCESOS DE SELECCIÓN DE PERSONAL POR CONCURSO DE MÉRITOS EXTERNO	- . .	- . .	- . .
SUNAT	DIVISIÓN DE INCORPORACIÓN Y ADMINISTRACIÓN DE PERSONAL	CONSULTAS TÉCNICAS Y/O NORMATIVAS	- . .	- . .	- . .
SUNAT	DIVISIÓN DE INCORPORACIÓN Y ADMINISTRACIÓN DE PERSONAL	INFORMACIÓN CLASIFICADA	- . .	- . .	- . .
SUNAT	DIVISIÓN DE INCORPORACIÓN Y ADMINISTRACIÓN DE PERSONAL	CORRESPONDENCIA	- . .	- . .	- . .
SUNAT	GERENCIA DE DESARROLLO DE PERSONAS	RESOLUCIONES DE GERENCIA CLASIFICADAS	- . .	- . .	- . .
SUNAT	GERENCIA DE DESARROLLO DE PERSONAS	RESOLUCIONES DE GERENCIA	- . .	- . .	- . .
SUNAT	GERENCIA DE DESARROLLO DE PERSONAS	CONSULTAS TÉCNICAS Y/O NORMATIVAS	- . .	- . .	- . .
SUNAT	GERENCIA DE DESARROLLO DE PERSONAS	INFORMACIÓN CLASIFICADA	- . .	- . .	- . .
SUNAT	GERENCIA DE DESARROLLO DE PERSONAS	CORRESPONDENCIA	- . .	- . .	- . .
SUNAT	DIVISIÓN DE FORMACIÓN Y DESARROLLO	PROGRAMAS DE MODALIDADES FORMATIVAS LABORALES	- . .	- . .	- . .
SUNAT	DIVISIÓN DE FORMACIÓN Y DESARROLLO	PLANES ANUALES DE CAPACITACIÓN	- . .	- . .	- . .
SUNAT	DIVISIÓN DE FORMACIÓN Y DESARROLLO	PROGRAMAS DE BECAS	- . .	- . .	- . .
SUNAT	DIVISIÓN DE FORMACIÓN Y DESARROLLO	INFORMACIÓN CLASIFICADA	- . .	- . .	- . .
SUNAT	DIVISIÓN DE FORMACIÓN Y DESARROLLO	CORRESPONDENCIA	- . .	- . .	- . .
SUNAT	DIVISIÓN DE GESTIÓN DEL TALENTO	REGISTROS PERSONALES DE EVALUACIÓN DEL DESEMPEÑO LABORAL	- . .	- . .	- . .
SUNAT	DIVISIÓN DE GESTIÓN DEL TALENTO	REGISTROS PERSONALES DE SELECCIÓN INTERNA	- . .	- . .	- . .
SUNAT	DIVISIÓN DE GESTIÓN DEL TALENTO	REGISTROS DE CARRERA LABORAL	- . .	- . .	- . .
SUNAT	DIVISIÓN DE GESTIÓN DEL TALENTO	INSTRUMENTOS DE SELECCIÓN INTERNO DE PERSONAL	- . .	- . .	- . .
SUNAT	DIVISIÓN DE GESTIÓN DEL TALENTO	INSTRUMENTOS DE EVALUACIÓN DEL DESEMPEÑO LABORAL	- . .	- . .	- . .
SUNAT	DIVISIÓN DE GESTIÓN DEL TALENTO	INSTRUMENTOS DE CARRERA LABORAL	- . .	- . .	- . .
SUNAT	DIVISIÓN DE GESTIÓN DEL TALENTO	INSTRUMENTOS DE GESTIÓN DEL TALENTO	- . .	- . .	- . .
SUNAT	DIVISIÓN DE GESTIÓN DEL TALENTO	CONSULTAS TÉCNICAS Y/O NORMATIVAS	- . .	- . .	- . .
SUNAT	DIVISIÓN DE GESTIÓN DEL TALENTO	INFORMACIÓN CLASIFICADA	- . .	- . .	- . .
SUNAT	DIVISIÓN DE GESTIÓN DEL TALENTO	CORRESPONDENCIA	- . .	- . .	- . .
SUNAT	GERENCIA DE RELACIONES HUMANAS	RESOLUCIONES DE GERENCIA CLASIFICADAS	- . .	- . .	- . .
SUNAT	GERENCIA DE RELACIONES HUMANAS	RESOLUCIONES DE GERENCIA	- . .	- . .	- . .
SUNAT	GERENCIA DE RELACIONES HUMANAS	INFORMACIÓN CLASIFICADA	- . .	- . .	- . .
SUNAT	GERENCIA DE RELACIONES HUMANAS	CORRESPONDENCIA	- . .	- . .	- . .
SUNAT	DIVISIÓN DE CLIMA LABORAL Y COMUNICACIÓN INTERNA	INFORMES DE CLIMA LABORAL	- . .	- . .	- . .
SUNAT	DIVISIÓN DE CLIMA LABORAL Y COMUNICACIÓN INTERNA	INFORMACIÓN CLASIFICADA	- . .	- . .	- . .
SUNAT	DIVISIÓN DE CLIMA LABORAL Y COMUNICACIÓN INTERNA	CORRESPONDENCIA	- . .	- . .	- . .
SUNAT	DIVISIÓN DE BIENESTAR SOCIAL	CASOS DE BIENESTAR SOCIAL	- . .	- . .	- . .
SUNAT	DIVISIÓN DE BIENESTAR SOCIAL	PROGRAMAS DE SEGURO MÉDICO FAMILIAR ADMINISTRATIVO	- . .	- . .	- . .
SUNAT	DIVISIÓN DE BIENESTAR SOCIAL	PROGRAMAS DE SEGURO MÉDICO FAMILIAR DEL PERSONAL	- . .	- . .	- . .
SUNAT	DIVISIÓN DE BIENESTAR SOCIAL	TRASLADOS DE PERSONAL	- . .	- . .	- . .
SUNAT	DIVISIÓN DE BIENESTAR SOCIAL	LICENCIAS	- . .	- . .	- . .
SUNAT	DIVISIÓN DE BIENESTAR SOCIAL	SEGUROS DE VIDA LEY ADMINISTRATIVO	- . .	- . .	- . .
SUNAT	DIVISIÓN DE BIENESTAR SOCIAL	SEGUROS DE VIDA LEY DEL PERSONAL	- . .	- . .	- . .
SUNAT	DIVISIÓN DE BIENESTAR SOCIAL	INFORMES DE BIENESTAR SOCIAL	- . .	- . .	- . .
SUNAT	DIVISIÓN DE BIENESTAR SOCIAL	ACCIONES DE SERVICIOS SOCIALES ANTE ESSALUD	- . .	- . .	- . .
SUNAT	DIVISIÓN DE BIENESTAR SOCIAL	INFORMES SOCIOECONÓMICOS	- . .	- . .	- . .
SUNAT	DIVISIÓN DE BIENESTAR SOCIAL	INFORMACIÓN CLASIFICADA	- . .	- . .	- . .
SUNAT	DIVISIÓN DE BIENESTAR SOCIAL	CORRESPONDENCIA	- . .	- . .	- . .
SUNAT	GERENCIA DE ASUNTOS LABORALES	RESOLUCIONES DE GERENCIA CLASIFICADAS	- . .	- . .	- . .

NIVEL DE ARCHIVO		Central <input type="checkbox"/>	Gestión <input checked="" type="checkbox"/>	Desconcentrado <input type="checkbox"/>	Periférico* <input type="checkbox"/>
NOMBRE O DENOMINACIÓN DEL ARCHIVO					
FONDO(s)	SECCIÓN	SERIE DOCUMENTAL	FECHAS EXTREMAS AÑO DESDE	FECHAS EXTREMAS AÑO HASTA	CANTIDAD DE UNIDADES DE CONSERVACIÓN
SUNAT	GERENCIA DE ASUNTOS LABORALES	RESOLUCIONES DE GERENCIA	- . -	- . -	- . -
SUNAT	GERENCIA DE ASUNTOS LABORALES	INFORMACIÓN CLASIFICADA	- . -	- . -	- . -
SUNAT	GERENCIA DE ASUNTOS LABORALES	CORRESPONDENCIA	- . -	- . -	- . -
SUNAT	DIVISIÓN DE SEGURIDAD Y SALUD EN EL TRABAJO	INFORMES DE SALUD OCUPACIONAL	- . -	- . -	- . -
SUNAT	DIVISIÓN DE SEGURIDAD Y SALUD EN EL TRABAJO	CONSULTAS TÉCNICAS Y/O NORMATIVAS	- . -	- . -	- . -
SUNAT	DIVISIÓN DE SEGURIDAD Y SALUD EN EL TRABAJO	INFORMACIÓN CLASIFICADA	- . -	- . -	- . -
SUNAT	DIVISIÓN DE SEGURIDAD Y SALUD EN EL TRABAJO	CORRESPONDENCIA	- . -	- . -	- . -
SUNAT	DIVISIÓN DE RELACIONES LABORALES	CONSULTAS TÉCNICAS Y/O NORMATIVAS	- . -	- . -	- . -
SUNAT	DIVISIÓN DE RELACIONES LABORALES	INFORMACIÓN CLASIFICADA	- . -	- . -	- . -
SUNAT	DIVISIÓN DE RELACIONES LABORALES	PROPUESTAS COLECTIVAS	- . -	- . -	- . -
SUNAT	DIVISIÓN DE RELACIONES LABORALES	CORRESPONDENCIA	- . -	- . -	- . -
SUNAT	INTENDENCIA NACIONAL DE ADMINISTRACIÓN	RESOLUCIONES DE INTENDENCIA CLASIFICADAS	- . -	- . -	- . -
SUNAT	INTENDENCIA NACIONAL DE ADMINISTRACIÓN	RESOLUCIONES DE INTENDENCIA	- . -	- . -	- . -
SUNAT	INTENDENCIA NACIONAL DE ADMINISTRACIÓN	CORRESPONDENCIA	- . -	- . -	- . -
SUNAT	GERENCIA ADMINISTRATIVA	RESOLUCIONES DE GERENCIA CLASIFICADAS	- . -	- . -	- . -
SUNAT	GERENCIA ADMINISTRATIVA	RESOLUCIONES DE GERENCIA	- . -	- . -	- . -
SUNAT	GERENCIA ADMINISTRATIVA	APROBACIONES DE BASES DE LOS PROCESOS DE SELECCIÓN	- . -	- . -	- . -
SUNAT	GERENCIA ADMINISTRATIVA	FORMATOS DE DESIGNACIÓN Y/O RECONFORMACIÓN DEL COMITÉ DE SELECCIÓN	- . -	- . -	- . -
SUNAT	GERENCIA ADMINISTRATIVA	CORRESPONDENCIA	- . -	- . -	- . -
SUNAT	DIVISIÓN DE PROGRAMACIÓN Y GESTIÓN	CORRESPONDENCIA	- . -	- . -	- . -
SUNAT	DIVISIÓN DE CONTRATACIONES	ACTAS DEL PROCESO DE SELECCIÓN	- . -	- . -	- . -
SUNAT	DIVISIÓN DE CONTRATACIONES	CONTRATACIONES DIRECTAS EXCEPCIONALES	- . -	- . -	- . -
SUNAT	DIVISIÓN DE CONTRATACIONES	ÓRDENES DE COMPRAS Y SERVICIOS	- . -	- . -	- . -
SUNAT	DIVISIÓN DE CONTRATACIONES	INFORMES TÉCNICOS DEL PROCESO DE CONTRATACIÓN	- . -	- . -	- . -
SUNAT	DIVISIÓN DE CONTRATACIONES	CORRESPONDENCIA	- . -	- . -	- . -
SUNAT	DIVISIÓN DE EJECUCIÓN CONTRACTUAL	ADJUDICACIONES DE MENOR CUANTÍA	- . -	- . -	- . -
SUNAT	DIVISIÓN DE EJECUCIÓN CONTRACTUAL	ADJUDICACIONES DE MENOR CUANTÍA DERIVADA	- . -	- . -	- . -
SUNAT	DIVISIÓN DE EJECUCIÓN CONTRACTUAL	ADJUDICACIONES DIRECTAS PÚBLICAS	- . -	- . -	- . -
SUNAT	DIVISIÓN DE EJECUCIÓN CONTRACTUAL	ADJUDICACIONES DIRECTAS SELECTIVAS	- . -	- . -	- . -
SUNAT	DIVISIÓN DE EJECUCIÓN CONTRACTUAL	CONCURSOS PÚBLICOS	- . -	- . -	- . -
SUNAT	DIVISIÓN DE EJECUCIÓN CONTRACTUAL	CONVENIOS INTERNACIONALES	- . -	- . -	- . -
SUNAT	DIVISIÓN DE EJECUCIÓN CONTRACTUAL	ACUERDOS MARCO	- . -	- . -	- . -
SUNAT	DIVISIÓN DE EJECUCIÓN CONTRACTUAL	EXONERACIONES	- . -	- . -	- . -
SUNAT	DIVISIÓN DE EJECUCIÓN CONTRACTUAL	LICITACIONES PÚBLICAS	- . -	- . -	- . -
SUNAT	DIVISIÓN DE EJECUCIÓN CONTRACTUAL	REGÍMENES ESPECIALES DE SELECCIÓN	- . -	- . -	- . -
SUNAT	DIVISIÓN DE EJECUCIÓN CONTRACTUAL	SUBASTAS INVERSAS	- . -	- . -	- . -
SUNAT	DIVISIÓN DE EJECUCIÓN CONTRACTUAL	ADJUDICACIONES SIMPLIFICADAS	- . -	- . -	- . -
SUNAT	DIVISIÓN DE EJECUCIÓN CONTRACTUAL	CONTRATACIONES DIRECTAS	- . -	- . -	- . -
SUNAT	DIVISIÓN DE EJECUCIÓN CONTRACTUAL	CONCURSOS PÚBLICOS DE MÉRITOS	- . -	- . -	- . -
SUNAT	DIVISIÓN DE EJECUCIÓN CONTRACTUAL	CONTRATOS INTERNACIONALES	- . -	- . -	- . -
SUNAT	DIVISIÓN DE EJECUCIÓN CONTRACTUAL	COMPARACIONES DE PRECIOS	- . -	- . -	- . -
SUNAT	DIVISIÓN DE EJECUCIÓN CONTRACTUAL	CONSULTORES INDIVIDUALES	- . -	- . -	- . -
SUNAT	DIVISIÓN DE EJECUCIÓN CONTRACTUAL	CORRESPONDENCIA	- . -	- . -	- . -
SUNAT	GERENCIA DE ALMACENES	RESOLUCIONES DE GERENCIA CLASIFICADAS	- . -	- . -	- . -

NIVEL DE ARCHIVO		Central <input type="checkbox"/>	Gestión <input checked="" type="checkbox"/>	Desconcentrado <input type="checkbox"/>	Periférico* <input type="checkbox"/>
NOMBRE O DENOMINACIÓN DEL ARCHIVO					
FONDO(s)	SECCIÓN	SERIE DOCUMENTAL	FECHAS EXTREMAS AÑO DESDE	FECHAS EXTREMAS AÑO HASTA	CANTIDAD DE UNIDADES DE CONSERVACIÓN
SUNAT	GERENCIA DE ALMACENES	RESOLUCIONES DE GERENCIA	- . -	- . -	- . -
SUNAT	GERENCIA DE ALMACENES	CONSULTAS TÉCNICAS Y/O NORMATIVAS	- . -	- . -	- . -
SUNAT	GERENCIA DE ALMACENES	INFORMES DE GESTIÓN DE ALMACENES	- . -	- . -	- . -
SUNAT	GERENCIA DE ALMACENES	CORRESPONDENCIA	- . -	- . -	- . -
SUNAT	DIVISIÓN DE ALMACENES	ACTAS DE ENTREGA O SALIDA DE BIENES POR DEVOLUCIÓN	- . -	- . -	- . -
SUNAT	DIVISIÓN DE ALMACENES	ACTAS DE ENTREGA O SALIDA DE BIENES POR DISPOSICIÓN	- . -	- . -	- . -
SUNAT	DIVISIÓN DE ALMACENES	ACTAS DE RECEPCIÓN O INGRESO DE BIENES	- . -	- . -	- . -
SUNAT	DIVISIÓN DE ALMACENES	INVENTARIOS GENERALES DE BIENES	- . -	- . -	- . -
SUNAT	DIVISIÓN DE ALMACENES	CORRESPONDENCIA	- . -	- . -	- . -
SUNAT	DIVISIÓN DE DISPOSICIÓN DE BIENES Y MERCANCIAS	INFORMES DE TASACIONES	- . -	- . -	- . -
SUNAT	DIVISIÓN DE DISPOSICIÓN DE BIENES Y MERCANCIAS	DISPOSICIONES DE BIENES Y MERCANCÍAS	- . -	- . -	- . -
SUNAT	DIVISIÓN DE DISPOSICIÓN DE BIENES Y MERCANCIAS	CORRESPONDENCIA	- . -	- . -	- . -
SUNAT	DIVISIÓN DE ALMACÉN DE BIENES DE USO, CONSUMO Y MOBILIARIO	CONSULTAS TÉCNICAS Y/O NORMATIVAS	- . -	- . -	- . -
SUNAT	DIVISIÓN DE ALMACÉN DE BIENES DE USO, CONSUMO Y MOBILIARIO	MOVIMIENTOS DE BIENES PATRIMONIALES	- . -	- . -	- . -
SUNAT	DIVISIÓN DE ALMACÉN DE BIENES DE USO, CONSUMO Y MOBILIARIO	MOVIMIENTOS DE BIENES DE USO Y CONSUMO	- . -	- . -	- . -
SUNAT	DIVISIÓN DE ALMACÉN DE BIENES DE USO, CONSUMO Y MOBILIARIO	DISPOSICIONES DE BIENES DE USO Y CONSUMO	- . -	- . -	- . -
SUNAT	DIVISIÓN DE ALMACÉN DE BIENES DE USO, CONSUMO Y MOBILIARIO	CORRESPONDENCIA	- . -	- . -	- . -
SUNAT	GERENCIA DE INFRAESTRUCTURA Y SERVICIOS	RESOLUCIONES DE GERENCIA CLASIFICADAS	- . -	- . -	- . -
SUNAT	GERENCIA DE INFRAESTRUCTURA Y SERVICIOS	RESOLUCIONES DE GERENCIA	- . -	- . -	- . -
SUNAT	GERENCIA DE INFRAESTRUCTURA Y SERVICIOS	CORRESPONDENCIA	- . -	- . -	- . -
SUNAT	DIVISIÓN DE INFRAESTRUCTURA Y MANTENIMIENTO	INFORMES DE INFRAESTRUCTURA Y EQUIPAMIENTO	- . -	- . -	- . -
SUNAT	DIVISIÓN DE INFRAESTRUCTURA Y MANTENIMIENTO	CORRESPONDENCIA	- . -	- . -	- . -
SUNAT	DIVISIÓN DE GESTIÓN DE SERVICIOS	ÓRDENES DE PAGO DE SERVICIOS	- . -	- . -	- . -
SUNAT	DIVISIÓN DE GESTIÓN DE SERVICIOS	ACUERDOS MARCO	- . -	- . -	- . -
SUNAT	DIVISIÓN DE GESTIÓN DE SERVICIOS	INFORMES DE CONFORMIDAD DE SERVICIOS Y/O BIENES	- . -	- . -	- . -
SUNAT	DIVISIÓN DE GESTIÓN DE SERVICIOS	PEDIDOS DE SERVICIOS	- . -	- . -	- . -
SUNAT	DIVISIÓN DE GESTIÓN DE SERVICIOS	AUTORIZACIONES DE SALIDA DE VEHÍCULOS	- . -	- . -	- . -
SUNAT	DIVISIÓN DE GESTIÓN DE SERVICIOS	VALES DE COMBUSTIBLE	- . -	- . -	- . -
SUNAT	DIVISIÓN DE GESTIÓN DE SERVICIOS	CORRESPONDENCIA	- . -	- . -	- . -
SUNAT	INTENDENCIA NACIONAL DE FINANZAS Y PATRIMONIO	RESOLUCIONES DE INTENDENCIA	- . -	- . -	- . -
SUNAT	INTENDENCIA NACIONAL DE FINANZAS Y PATRIMONIO	NORMAS Y/O PROCEDIMIENTOS	- . -	- . -	- . -
SUNAT	INTENDENCIA NACIONAL DE FINANZAS Y PATRIMONIO	ACTAS DE COMITÉ DE FINANZAS Y/O PATRIMONIO	- . -	- . -	- . -
SUNAT	INTENDENCIA NACIONAL DE FINANZAS Y PATRIMONIO	CORRESPONDENCIA	- . -	- . -	- . -
SUNAT	GERENCIA FINANCIERA	CONSULTAS TÉCNICAS Y/O NORMATIVAS	- . -	- . -	- . -
SUNAT	GERENCIA FINANCIERA	CORRESPONDENCIA	- . -	- . -	- . -
SUNAT	DIVISIÓN DE CONTABILIDAD FINANCIERA	ESTADOS FINANCIEROS Y PRESUPUESTARIOS - GASTADORA	- . -	- . -	- . -
SUNAT	DIVISIÓN DE CONTABILIDAD FINANCIERA	LIBROS CONTABLES PRINCIPALES - GASTADORA	- . -	- . -	- . -
SUNAT	DIVISIÓN DE CONTABILIDAD FINANCIERA	LIBROS CONTABLES AUXILIARES - GASTADORA	- . -	- . -	- . -
SUNAT	DIVISIÓN DE CONTABILIDAD FINANCIERA	COMPROBANTES DE GIRO	- . -	- . -	- . -
SUNAT	DIVISIÓN DE CONTABILIDAD FINANCIERA	LIQUIDACIONES DE ADELANTOS A RENDIR CUENTAS	- . -	- . -	- . -

NIVEL DE ARCHIVO		Central <input type="checkbox"/>	Gestión <input checked="" type="checkbox"/>	Desconcentrado <input type="checkbox"/>	Periférico* <input type="checkbox"/>
NOMBRE O DENOMINACIÓN DEL ARCHIVO					
FONDO(s)	SECCIÓN	SERIE DOCUMENTAL	FECHAS EXTREMAS AÑO DESDE	FECHAS EXTREMAS AÑO HASTA	CANTIDAD DE UNIDADES DE CONSERVACIÓN
SUNAT	DIVISIÓN DE CONTABILIDAD FINANCIERA	FONDOS FIJOS DE CAJA CHICA	- . .	- . .	- . .
SUNAT	DIVISIÓN DE CONTABILIDAD FINANCIERA	CORRESPONDENCIA	- . .	- . .	- . .
SUNAT	DIVISIÓN DE TESORERÍA	ESTADOS DE CUENTAS BANCARIAS	- . .	- . .	- . .
SUNAT	DIVISIÓN DE TESORERÍA	NOTAS DE ABONOS Y CARGOS	- . .	- . .	- . .
SUNAT	DIVISIÓN DE TESORERÍA	TALONES DE CHEQUES Y CHEQUES ANULADOS	- . .	- . .	- . .
SUNAT	DIVISIÓN DE TESORERÍA	SUBASTAS DE FONDOS	- . .	- . .	- . .
SUNAT	DIVISIÓN DE TESORERÍA	REGISTROS DE CAJA CHICA	- . .	- . .	- . .
SUNAT	DIVISIÓN DE TESORERÍA	CORRESPONDENCIA	- . .	- . .	- . .
SUNAT	DIVISIÓN DE FORMULACIÓN, EVALUACIÓN Y CONTABILIDAD PRESUPUESTAL	PRESUPUESTOS INSTITUCIONALES DE APERTURA	- . .	- . .	- . .
SUNAT	DIVISIÓN DE FORMULACIÓN, EVALUACIÓN Y CONTABILIDAD PRESUPUESTAL	CERTIFICACIONES DE CRÉDITOS PRESUPUESTARIOS	- . .	- . .	- . .
SUNAT	DIVISIÓN DE FORMULACIÓN, EVALUACIÓN Y CONTABILIDAD PRESUPUESTAL	EJECUCIONES DEL PRESUPUESTO	- . .	- . .	- . .
SUNAT	DIVISIÓN DE FORMULACIÓN, EVALUACIÓN Y CONTABILIDAD PRESUPUESTAL	INFORMES DE GESTIÓN DE GASTOS	- . .	- . .	- . .
SUNAT	DIVISIÓN DE FORMULACIÓN, EVALUACIÓN Y CONTABILIDAD PRESUPUESTAL	PROGRAMACIONES PREVISIONALES DEL PRESUPUESTO	- . .	- . .	- . .
SUNAT	DIVISIÓN DE FORMULACIÓN, EVALUACIÓN Y CONTABILIDAD PRESUPUESTAL	PROGRAMACIONES Y FORMULACIONES DEL PRESUPUESTO	- . .	- . .	- . .
SUNAT	DIVISIÓN DE FORMULACIÓN, EVALUACIÓN Y CONTABILIDAD PRESUPUESTAL	MODIFICACIONES PRESUPUESTALES	- . .	- . .	- . .
SUNAT	DIVISIÓN DE FORMULACIÓN, EVALUACIÓN Y CONTABILIDAD PRESUPUESTAL	CORRESPONDENCIA	- . .	- . .	- . .
SUNAT	GERENCIA DE INVERSIONES EN INFRAESTRUCTURA Y GESTIÓN PATRIMONIAL	CORRESPONDENCIA	- . .	- . .	- . .
SUNAT	DIVISIÓN DE GESTIÓN PATRIMONIAL Y SEGUROS	SIGNOS DISTINTIVOS DE MARCAS Y PATENTES	- . .	- . .	- . .
SUNAT	DIVISIÓN DE GESTIÓN PATRIMONIAL Y SEGUROS	INSTRUMENTOS DE LA TITULARIDAD, ADMINISTRACIÓN Y/O MODIFICACIÓN DEL INMUEBLE	- . .	- . .	- . .
SUNAT	DIVISIÓN DE GESTIÓN PATRIMONIAL Y SEGUROS	ACTOS JURÍDICOS PARA GESTIÓN DE BIENES PATRIMONIALES	- . .	- . .	- . .
SUNAT	DIVISIÓN DE GESTIÓN PATRIMONIAL Y SEGUROS	INVENTARIOS DE BIENES PATRIMONIALES	- . .	- . .	- . .
SUNAT	DIVISIÓN DE GESTIÓN PATRIMONIAL Y SEGUROS	ALTAS Y BAJAS DE BIENES MUEBLES	- . .	- . .	- . .
SUNAT	DIVISIÓN DE GESTIÓN PATRIMONIAL Y SEGUROS	RECUPERACIONES DE BIENES PATRIMONIALES	- . .	- . .	- . .
SUNAT	DIVISIÓN DE GESTIÓN PATRIMONIAL Y SEGUROS	SEGUROS PATRIMONIALES Y CORREDORES DE SEGUROS	- . .	- . .	- . .
SUNAT	DIVISIÓN DE GESTIÓN PATRIMONIAL Y SEGUROS	SINIESTROS	- . .	- . .	- . .
SUNAT	DIVISIÓN DE GESTIÓN PATRIMONIAL Y SEGUROS	ASIGNACIONES DE RESPONSABLES POR OCURRENCIA DE SINIESTROS	- . .	- . .	- . .
SUNAT	DIVISIÓN DE GESTIÓN PATRIMONIAL Y SEGUROS	DONACIONES DE BIENES DADOS DE BAJA	- . .	- . .	- . .
SUNAT	DIVISIÓN DE GESTIÓN PATRIMONIAL Y SEGUROS	GUÍAS DE REMISIÓN	- . .	- . .	- . .
SUNAT	DIVISIÓN DE GESTIÓN PATRIMONIAL Y SEGUROS	CORRESPONDENCIA	- . .	- . .	- . .
SUNAT	DIVISIÓN DE FORMULACIÓN Y EVALUACIÓN DE PROYECTOS DE INVERSIÓN	FORMULACIONES Y EVALUACIONES DE PROYECTOS DE INVERSIÓN	- . .	- . .	- . .
SUNAT	DIVISIÓN DE FORMULACIÓN Y EVALUACIÓN DE PROYECTOS DE INVERSIÓN	INFORMES TÉCNICOS DE INVERSIONES	- . .	- . .	- . .
SUNAT	DIVISIÓN DE FORMULACIÓN Y EVALUACIÓN DE PROYECTOS DE INVERSIÓN	CORRESPONDENCIA	- . .	- . .	- . .
SUNAT	INTENDENCIA NACIONAL DE ASESORÍA LEGAL INTERNA	INFORMES DE ASESORÍA LEGAL INTERNA CLASIFICADA	- . .	- . .	- . .

NIVEL DE ARCHIVO		Central <input type="checkbox"/>	Gestión <input checked="" type="checkbox"/>	Desconcentrado <input type="checkbox"/>	Periférico* <input type="checkbox"/>
NOMBRE O DENOMINACIÓN DEL ARCHIVO					
FONDO(s)	SECCIÓN	SERIE DOCUMENTAL	FECHAS EXTREMAS AÑO DESDE	FECHAS EXTREMAS AÑO HASTA	CANTIDAD DE UNIDADES DE CONSERVACIÓN
SUNAT	INTENDENCIA NACIONAL DE ASESORÍA LEGAL INTERNA	INFORMES DE ASESORÍA LEGAL INTERNA	- . -	- . -	- . -
SUNAT	INTENDENCIA NACIONAL DE ASESORÍA LEGAL INTERNA	CORRESPONDENCIA	- . -	- . -	- . -
SUNAT	GERENCIA JURÍDICO ADMINISTRATIVA	INFORMES LEGALES ADMINISTRATIVOS CLASIFICADOS	- . -	- . -	- . -
SUNAT	GERENCIA JURÍDICO ADMINISTRATIVA	INFORMES LEGALES ADMINISTRATIVOS	- . -	- . -	- . -
SUNAT	GERENCIA JURÍDICO ADMINISTRATIVA	CORRESPONDENCIA	- . -	- . -	- . -
SUNAT	GERENCIA JURÍDICO LABORAL Y DE DEFENSA DE SERVIDORES	INFORMES LEGALES, LABORALES Y CIVILES CLASIFICADOS	- . -	- . -	- . -
SUNAT	GERENCIA JURÍDICO LABORAL Y DE DEFENSA DE SERVIDORES	INFORMES LEGALES, LABORALES Y CIVILES	- . -	- . -	- . -
SUNAT	GERENCIA JURÍDICO LABORAL Y DE DEFENSA DE SERVIDORES	CORRESPONDENCIA	- . -	- . -	- . -
SUNAT	UNIDAD EJECUTORA INVERSIÓN PUBLICA SUNAT	RESOLUCIONES JEFATURALES DE LA UNIDAD EJECUTORA DE INVERSIÓN PÚBLICA	- . -	- . -	- . -
SUNAT	UNIDAD EJECUTORA INVERSIÓN PUBLICA SUNAT	CORRESPONDENCIA	- . -	- . -	- . -
SUNAT	COORDINACIÓN ADMINISTRATIVA Y FINANCIERA	ESTADOS FINANCIEROS Y PRESUPUESTARIOS - GASTADORA	- . -	- . -	- . -
SUNAT	COORDINACIÓN ADMINISTRATIVA Y FINANCIERA	LIBROS CONTABLES PRINCIPALES - GASTADORA	- . -	- . -	- . -
SUNAT	COORDINACIÓN ADMINISTRATIVA Y FINANCIERA	LIBROS CONTABLES AUXILIARES - GASTADORA	- . -	- . -	- . -
SUNAT	COORDINACIÓN ADMINISTRATIVA Y FINANCIERA	COMPROBANTES DE GIRO	- . -	- . -	- . -
SUNAT	COORDINACIÓN ADMINISTRATIVA Y FINANCIERA	ADJUDICACIONES DE MENOR CUANTÍA	- . -	- . -	- . -
SUNAT	COORDINACIÓN ADMINISTRATIVA Y FINANCIERA	ADJUDICACIONES DIRECTAS PÚBLICAS	- . -	- . -	- . -
SUNAT	COORDINACIÓN ADMINISTRATIVA Y FINANCIERA	ADJUDICACIONES DIRECTAS SELECTIVAS	- . -	- . -	- . -
SUNAT	COORDINACIÓN ADMINISTRATIVA Y FINANCIERA	CONCURSOS PÚBLICOS	- . -	- . -	- . -
SUNAT	COORDINACIÓN ADMINISTRATIVA Y FINANCIERA	ACUERDOS MARCO	- . -	- . -	- . -
SUNAT	COORDINACIÓN ADMINISTRATIVA Y FINANCIERA	CONTRATACIONES DIRECTAS EXCEPCIONALES	- . -	- . -	- . -
SUNAT	COORDINACIÓN ADMINISTRATIVA Y FINANCIERA	EXONERACIONES	- . -	- . -	- . -
SUNAT	COORDINACIÓN ADMINISTRATIVA Y FINANCIERA	LICITACIONES PÚBLICAS	- . -	- . -	- . -
SUNAT	COORDINACIÓN ADMINISTRATIVA Y FINANCIERA	SUBASTAS INVERSAS	- . -	- . -	- . -
SUNAT	COORDINACIÓN ADMINISTRATIVA Y FINANCIERA	ADJUDICACIONES SIMPLIFICADAS	- . -	- . -	- . -
SUNAT	COORDINACIÓN ADMINISTRATIVA Y FINANCIERA	COMPARACIONES DE PRECIOS	- . -	- . -	- . -
SUNAT	COORDINACIÓN ADMINISTRATIVA Y FINANCIERA	CONSULTORES INDIVIDUALES	- . -	- . -	- . -
SUNAT	COORDINACIÓN ADMINISTRATIVA Y FINANCIERA	CONTRATOS INTERNACIONALES	- . -	- . -	- . -
SUNAT	COORDINACIÓN ADMINISTRATIVA Y FINANCIERA	ÓRDENES DE COMPRAS Y SERVICIOS	- . -	- . -	- . -
SUNAT	COORDINACIÓN ADMINISTRATIVA Y FINANCIERA	INFORMES DE GESTIÓN FINANCIERA	- . -	- . -	- . -
SUNAT	COORDINACIÓN ADMINISTRATIVA Y FINANCIERA	TALONES DE CHEQUES Y CHEQUES ANULADOS	- . -	- . -	- . -
SUNAT	COORDINACIÓN ADMINISTRATIVA Y FINANCIERA	CORRESPONDENCIA	- . -	- . -	- . -
SUNAT	COORDINACIÓN DE GESTIÓN DE PROYECTOS	INFORMES DE GESTIÓN DE PROYECTOS	- . -	- . -	- . -
SUNAT	COORDINACIÓN DE GESTIÓN DE PROYECTOS	LÍNEA BASE DE LOS PROYECTOS DE INVERSIÓN PÚBLICA	- . -	- . -	- . -
SUNAT	COORDINACIÓN DE GESTIÓN DE PROYECTOS	CORRESPONDENCIA	- . -	- . -	- . -
SUNAT	COORDINACIÓN DE ESTUDIOS	INFORMES DE EVALUACIÓN DE ESTUDIOS - FASE DE INVERSIÓN	- . -	- . -	- . -
SUNAT	COORDINACIÓN DE ESTUDIOS	CORRESPONDENCIA	- . -	- . -	- . -
SUNAT	COORDINACIÓN DE EJECUCIÓN DE PROYECTOS	PROYECTOS DE INVERSIÓN PÚBLICA	- . -	- . -	- . -
SUNAT	COORDINACIÓN DE EJECUCIÓN DE PROYECTOS	CORRESPONDENCIA	- . -	- . -	- . -
SUNAT	UNIDAD EJECUTORA MEJORAMIENTO DEL SISTEMA DE INFORMACIÓN DE LA SUNAT - MSI	RESOLUCIONES DE INTENDENCIA	- . -	- . -	- . -
SUNAT	UNIDAD EJECUTORA MEJORAMIENTO DEL SISTEMA DE INFORMACIÓN DE LA SUNAT - MSI	INFORMES DE GESTIÓN DE LA DIRECCIÓN EJECUTIVA	- . -	- . -	- . -
SUNAT	UNIDAD EJECUTORA MEJORAMIENTO DEL SISTEMA DE INFORMACIÓN DE LA SUNAT - MSI	CORRESPONDENCIA	- . -	- . -	- . -

NIVEL DE ARCHIVO		Central <input type="checkbox"/>	Gestión <input checked="" type="checkbox"/>	Desconcentrado <input type="checkbox"/>	Periférico* <input type="checkbox"/>
NOMBRE O DENOMINACIÓN DEL ARCHIVO					
FONDO(s)	SECCIÓN	SERIE DOCUMENTAL	FECHAS EXTREMAS AÑO DESDE	FECHAS EXTREMAS AÑO HASTA	CANTIDAD DE UNIDADES DE CONSERVACIÓN
SUNAT	COORDINACIÓN ADMINISTRATIVA Y FINANCIERA	ESTADOS FINANCIEROS Y PRESUPUESTARIOS - GASTADORA	- . -	- . -	- . -
SUNAT	COORDINACIÓN ADMINISTRATIVA Y FINANCIERA	LIBROS CONTABLES PRINCIPALES - GASTADORA	- . -	- . -	- . -
SUNAT	COORDINACIÓN ADMINISTRATIVA Y FINANCIERA	LIBROS CONTABLES AUXILIARES - GASTADORA	- . -	- . -	- . -
SUNAT	COORDINACIÓN ADMINISTRATIVA Y FINANCIERA	COMPROBANTES DE GIRO	- . -	- . -	- . -
SUNAT	COORDINACIÓN ADMINISTRATIVA Y FINANCIERA	PROCESOS DE SELECCIÓN	- . -	- . -	- . -
SUNAT	COORDINACIÓN ADMINISTRATIVA Y FINANCIERA	INFORMES ADMINISTRATIVOS Y FINANCIEROS	- . -	- . -	- . -
SUNAT	COORDINACIÓN ADMINISTRATIVA Y FINANCIERA	TALONES DE CHEQUES Y CHEQUES ANULADOS	- . -	- . -	- . -
SUNAT	COORDINACIÓN ADMINISTRATIVA Y FINANCIERA	CORRESPONDENCIA	- . -	- . -	- . -
SUNAT	COORDINACIÓN TÉCNICA	INFORMES DE COORDINACIÓN TÉCNICA	- . -	- . -	- . -
SUNAT	COORDINACIÓN TÉCNICA	CORRESPONDENCIA	- . -	- . -	- . -

NIVEL DE ARCHIVO		Central <input type="checkbox"/>	Gestión <input type="checkbox"/>	Desconcentrado <input checked="" type="checkbox"/>	Periférico* <input type="checkbox"/>
NOMBRE O DENOMINACIÓN DEL ARCHIVO					
FONDO(s) (Solo para ser llenado por el Archivo Central y Archivo)	SECCIÓN	SERIE DOCUMENTAL	FECHAS EXTREMAS AÑO DESDE	FECHAS EXTREMAS AÑO HASTA	CANTIDAD DE UNIDADES DE CONSERVACIÓN (Solo para ser llenado por el Archivo de Gestión) (ARCHIVADORES DE PALANCA, PAQUETES, EMPASTADOS, FOLDER, CAJAS, ETC.)
SUNAT	OFICINA DE SOPORTE ADMINISTRATIVO DE AREQUIPA	RESOLUCIONES DE INTENDENCIA CLASIFICADAS DE TRIBUTOS INTERNOS	- . -	- . -	- . -
SUNAT	OFICINA DE SOPORTE ADMINISTRATIVO DE AREQUIPA	RESOLUCIONES DE INTENDENCIA DE TRIBUTOS INTERNOS	- . -	- . -	- . -
SUNAT	OFICINA DE SOPORTE ADMINISTRATIVO DE AREQUIPA	INFORMACIÓN CLASIFICADA	- . -	- . -	- . -
SUNAT	OFICINA DE SOPORTE ADMINISTRATIVO DE AREQUIPA	CORRESPONDENCIA	- . -	- . -	- . -
SUNAT	OFICINA DE SOPORTE ADMINISTRATIVO DE AREQUIPA	INFORMES DE FISCALIZACIÓN	- . -	- . -	- . -
SUNAT	OFICINA DE SOPORTE ADMINISTRATIVO DE AREQUIPA	COMISOS DE BIENES	- . -	- . -	- . -
SUNAT	OFICINA DE SOPORTE ADMINISTRATIVO DE AREQUIPA	INTERNAMIENTOS TEMPORALES DE VEHÍCULOS	- . -	- . -	- . -
SUNAT	OFICINA DE SOPORTE ADMINISTRATIVO DE AREQUIPA	NOTIFICACIONES	- . -	- . -	- . -
SUNAT	OFICINA DE SOPORTE ADMINISTRATIVO DE AREQUIPA	PAPELES DE TRABAJO DE FISCALIZACIÓN	- . -	- . -	- . -
SUNAT	OFICINA DE SOPORTE ADMINISTRATIVO DE AREQUIPA	VALORES	- . -	- . -	- . -
SUNAT	OFICINA DE SOPORTE ADMINISTRATIVO DE AREQUIPA	ACCIONES INDUCTIVAS PRESENCIALES	- . -	- . -	- . -
SUNAT	OFICINA DE SOPORTE ADMINISTRATIVO DE AREQUIPA	ACCIONES INDUCTIVAS NO PRESENCIALES	- . -	- . -	- . -
SUNAT	OFICINA DE SOPORTE ADMINISTRATIVO DE AREQUIPA	DENUNCIAS TRIBUTARIAS	- . -	- . -	- . -
SUNAT	OFICINA DE SOPORTE ADMINISTRATIVO DE AREQUIPA	DEVOLUCIONES	- . -	- . -	- . -
SUNAT	OFICINA DE SOPORTE ADMINISTRATIVO DE AREQUIPA	CIERRES DE ESTABLECIMIENTOS	- . -	- . -	- . -
SUNAT	OFICINA DE SOPORTE ADMINISTRATIVO DE AREQUIPA	PROCEDIMIENTOS NO CONTENCIOSOS	- . -	- . -	- . -
SUNAT	OFICINA DE SOPORTE ADMINISTRATIVO DE AREQUIPA	ACTAS PROBATORIAS	- . -	- . -	- . -
SUNAT	OFICINA DE SOPORTE ADMINISTRATIVO DE AREQUIPA	ACCIONES DE CONTROL Y FISCALIZACIÓN	- . -	- . -	- . -
SUNAT	OFICINA DE SOPORTE ADMINISTRATIVO DE AREQUIPA	IMPRENTAS Y COMPROBANTES DE PAGO	- . -	- . -	- . -
SUNAT	OFICINA DE SOPORTE ADMINISTRATIVO DE AREQUIPA	DOCUMENTOS VALORADOS	- . -	- . -	- . -
SUNAT	OFICINA DE SOPORTE ADMINISTRATIVO DE AREQUIPA	COMUNICACIONES DE ERROR MATERIAL	- . -	- . -	- . -
SUNAT	OFICINA DE SOPORTE ADMINISTRATIVO DE AREQUIPA	RESOLUCIONES DE PUBLICACIÓN	- . -	- . -	- . -
SUNAT	OFICINA DE SOPORTE ADMINISTRATIVO DE AREQUIPA	COMUNICACIONES AL CONTRIBUYENTE	- . -	- . -	- . -
SUNAT	OFICINA DE SOPORTE ADMINISTRATIVO DE AREQUIPA	ESCRITOS DEL CONTRIBUYENTE	- . -	- . -	- . -
SUNAT	OFICINA DE SOPORTE ADMINISTRATIVO DE AREQUIPA	VERIFICACIONES E INSPECCIONES MASIVAS	- . -	- . -	- . -
SUNAT	OFICINA DE SOPORTE ADMINISTRATIVO DE AREQUIPA	ACTAS DE RECONOCIMIENTO	- . -	- . -	- . -
SUNAT	OFICINA DE SOPORTE ADMINISTRATIVO DE AREQUIPA	ACTAS PREVENTIVAS	- . -	- . -	- . -
SUNAT	OFICINA DE SOPORTE ADMINISTRATIVO DE AREQUIPA	DISPOSICIONES DE BIENES Y MERCANCÍAS	- . -	- . -	- . -
SUNAT	OFICINA DE SOPORTE ADMINISTRATIVO DE AREQUIPA	CAMPAÑAS DE FORMALIZACIÓN E INFORMACIÓN	- . -	- . -	- . -
SUNAT	OFICINA DE SOPORTE ADMINISTRATIVO DE AREQUIPA	CONSTANCIAS DE COLOCACIÓN DE CARTELES OFICIALES	- . -	- . -	- . -
SUNAT	OFICINA DE SOPORTE ADMINISTRATIVO DE AREQUIPA	MANIFIESTOS TERRESTRES DE PASAJEROS	- . -	- . -	- . -
SUNAT	OFICINA DE SOPORTE ADMINISTRATIVO DE AREQUIPA	NOTAS DE DEVOLUCIÓN Y/O RESTITUCIÓN	- . -	- . -	- . -
SUNAT	OFICINA DE SOPORTE ADMINISTRATIVO DE AREQUIPA	RESOLUCIONES COACTIVAS	- . -	- . -	- . -
SUNAT	OFICINA DE SOPORTE ADMINISTRATIVO DE AREQUIPA	ACCIONES DE COBRANZA COACTIVA	- . -	- . -	- . -
SUNAT	OFICINA DE SOPORTE ADMINISTRATIVO DE AREQUIPA	FRACCIONAMIENTOS	- . -	- . -	- . -
SUNAT	OFICINA DE SOPORTE ADMINISTRATIVO DE AREQUIPA	PROCEDIMIENTOS CONCURSALES	- . -	- . -	- . -
SUNAT	OFICINA DE SOPORTE ADMINISTRATIVO DE AREQUIPA	PRESCRIPCIONES	- . -	- . -	- . -
SUNAT	OFICINA DE SOPORTE ADMINISTRATIVO DE AREQUIPA	DETRACCIONES	- . -	- . -	- . -
SUNAT	OFICINA DE SOPORTE ADMINISTRATIVO DE AREQUIPA	MODIFICACIONES DE DATOS	- . -	- . -	- . -
SUNAT	OFICINA DE SOPORTE ADMINISTRATIVO DE AREQUIPA	INGRESOS POR RECAUDACIÓN Y REIMPUTACIÓN DE DETRACCIÓN	- . -	- . -	- . -
SUNAT	OFICINA DE SOPORTE ADMINISTRATIVO DE AREQUIPA	COMUNICACIONES DE INFRACCIÓN	- . -	- . -	- . -
SUNAT	OFICINA DE SOPORTE ADMINISTRATIVO DE AREQUIPA	CONFIRMACIONES DE DOMICILIO FISCAL	- . -	- . -	- . -

NIVEL DE ARCHIVO		Central <input type="checkbox"/>	Gestión <input type="checkbox"/>	Desconcentrado <input checked="" type="checkbox"/>	Periférico* <input type="checkbox"/>
NOMBRE O DENOMINACIÓN DEL ARCHIVO					
FONDO(s) (Solo para ser llenado por el Archivo Central y Archivo)	SECCIÓN	SERIE DOCUMENTAL	FECHAS EXTREMAS AÑO DESDE	FECHAS EXTREMAS AÑO HASTA	CANTIDAD DE UNIDADES DE CONSERVACIÓN (Solo para ser llenado por el Archivo de Gestión) (ARCHIVADORES DE PALANCA, PAQUETES, EMPASTADOS, FOLDER, CAJAS, ETC.)
SUNAT	OFICINA DE SOPORTE ADMINISTRATIVO DE AREQUIPA	INFORMES VINCULADOS A NOTIFICACIONES	- . -	- . -	- . -
SUNAT	OFICINA DE SOPORTE ADMINISTRATIVO DE AREQUIPA	RECONOCIMIENTOS DE PAGOS POR ERROR	- . -	- . -	- . -
SUNAT	OFICINA DE SOPORTE ADMINISTRATIVO DE AREQUIPA	COMPENSACIONES DE RECAUDACIÓN	- . -	- . -	- . -
SUNAT	OFICINA DE SOPORTE ADMINISTRATIVO DE AREQUIPA	COMPROBANTES DE ENTREGA DE CHEQUE	- . -	- . -	- . -
SUNAT	OFICINA DE SOPORTE ADMINISTRATIVO DE AREQUIPA	RECURSOS IMPUGNATORIOS	- . -	- . -	- . -
SUNAT	OFICINA DE SOPORTE ADMINISTRATIVO DE AREQUIPA	RECURSOS ADMINISTRATIVOS	- . -	- . -	- . -
SUNAT	OFICINA DE SOPORTE ADMINISTRATIVO DE AREQUIPA	LOTES DE REGISTRO ÚNICO DE CONTRIBUYENTES	- . -	- . -	- . -
SUNAT	OFICINA DE SOPORTE ADMINISTRATIVO DE AREQUIPA	COMPROBANTES POR OPERACIONES NO HABITUALES	- . -	- . -	- . -
SUNAT	OFICINA DE SOPORTE ADMINISTRATIVO DE AREQUIPA	DECLARACIONES JURADAS DE PAGOS	- . -	- . -	- . -
SUNAT	OFICINA DE SOPORTE ADMINISTRATIVO DE AREQUIPA	CERTIFICADOS DE RESIDENCIA	- . -	- . -	- . -
SUNAT	OFICINA DE SOPORTE ADMINISTRATIVO DE AREQUIPA	CONFRONTACIONES DE OPERACIONES AUTODECLARADAS	- . -	- . -	- . -
SUNAT	OFICINA DE SOPORTE ADMINISTRATIVO DE AREQUIPA	BOLETAS POR CANCELACIÓN DE VALORES	- . -	- . -	- . -
SUNAT	OFICINA DE SOPORTE ADMINISTRATIVO DE AREQUIPA	TRANSFERENCIAS DE DOCUMENTOS	- . -	- . -	- . -
SUNAT	OFICINA DE SOPORTE ADMINISTRATIVO DE AREQUIPA	LICENCIAS POR ENFERMEDAD	- . -	- . -	- . -
SUNAT	OFICINA DE SOPORTE ADMINISTRATIVO DE AREQUIPA	PROCEDIMIENTOS DE SELECCIÓN PARA CONTRATACIONES	- . -	- . -	- . -
SUNAT	OFICINA DE SOPORTE ADMINISTRATIVO DE AREQUIPA	ÓRDENES DE COMPRAS Y SERVICIOS	- . -	- . -	- . -
SUNAT	OFICINA DE SOPORTE ADMINISTRATIVO DE AREQUIPA	RESOLUCIONES DE SOPORTE ADMINISTRATIVO	- . -	- . -	- . -
SUNAT	OFICINA DE SOPORTE ADMINISTRATIVO DE AREQUIPA	ACTAS DE ENTREGA O SALIDA DE BIENES POR DEVOLUCIÓN	- . -	- . -	- . -
SUNAT	OFICINA DE SOPORTE ADMINISTRATIVO DE AREQUIPA	ACTAS DE ENTREGA O SALIDA DE BIENES POR DISPOSICIÓN	- . -	- . -	- . -
SUNAT	OFICINA DE SOPORTE ADMINISTRATIVO DE AREQUIPA	ACTAS DE RECEPCIÓN O INGRESO DE BIENES	- . -	- . -	- . -
SUNAT	OFICINA DE SOPORTE ADMINISTRATIVO DE AREQUIPA	ACTAS DE ENTREGA DE GARANTÍAS	- . -	- . -	- . -
SUNAT	OFICINA DE SOPORTE ADMINISTRATIVO DE AREQUIPA	MOVIMIENTOS DE BIENES PATRIMONIALES	- . -	- . -	- . -
SUNAT	OFICINA DE SOPORTE ADMINISTRATIVO DE AREQUIPA	MOVIMIENTOS DE BIENES DE USO Y CONSUMO	- . -	- . -	- . -
SUNAT	OFICINA DE SOPORTE ADMINISTRATIVO DE AREQUIPA	PEDIDOS DE SERVICIOS	- . -	- . -	- . -
SUNAT	OFICINA DE SOPORTE ADMINISTRATIVO DE AREQUIPA	REGISTROS DE CAJA CHICA	- . -	- . -	- . -
SUNAT	OFICINA DE SOPORTE ADMINISTRATIVO DE AREQUIPA	REQUERIMIENTOS DE DOCUMENTACIÓN	- . -	- . -	- . -
SUNAT	OFICINA DE SOPORTE ADMINISTRATIVO DE AREQUIPA	CONTROLES DE AGENCIAS DE ADUANAS	- . -	- . -	- . -
SUNAT	OFICINA DE SOPORTE ADMINISTRATIVO DE AREQUIPA	DISPOSICIONES DE BIENES DE USO Y CONSUMO	- . -	- . -	- . -
SUNAT	OFICINA DE SOPORTE ADMINISTRATIVO DE AREQUIPA	INFORMES DE EJECUCIÓN CONTRACTUAL	- . -	- . -	- . -
SUNAT	OFICINA DE SOPORTE ADMINISTRATIVO DE LA LIBERTAD	RESOLUCIONES DE INTENDENCIA CLASIFICADAS DE ADUANAS	- . -	- . -	- . -
SUNAT	OFICINA DE SOPORTE ADMINISTRATIVO DE LA LIBERTAD	INFORMACIÓN CLASIFICADA	- . -	- . -	- . -
SUNAT	OFICINA DE SOPORTE ADMINISTRATIVO DE LA LIBERTAD	CORRESPONDENCIA	- . -	- . -	- . -
SUNAT	OFICINA DE SOPORTE ADMINISTRATIVO DE LA LIBERTAD	RESOLUCIONES DE DIVISIÓN CLASIFICADAS DE ADUANAS	- . -	- . -	- . -
SUNAT	OFICINA DE SOPORTE ADMINISTRATIVO DE LA LIBERTAD	RECURSOS IMPUGNATORIOS	- . -	- . -	- . -
SUNAT	OFICINA DE SOPORTE ADMINISTRATIVO DE LA LIBERTAD	TRASLADOS DE MATERIAL PARA USO AERONÁUTICO	- . -	- . -	- . -
SUNAT	OFICINA DE SOPORTE ADMINISTRATIVO DE LA LIBERTAD	FRACCIONAMIENTOS	- . -	- . -	- . -
SUNAT	OFICINA DE SOPORTE ADMINISTRATIVO DE LA LIBERTAD	COBRANZAS COACTIVAS	- . -	- . -	- . -
SUNAT	OFICINA DE SOPORTE ADMINISTRATIVO DE LA LIBERTAD	LIBROS CONTABLES PRINCIPALES - CAPTADORA	- . -	- . -	- . -
SUNAT	OFICINA DE SOPORTE ADMINISTRATIVO DE LA LIBERTAD	LIBROS CONTABLES AUXILIARES - CAPTADORA	- . -	- . -	- . -
SUNAT	OFICINA DE SOPORTE ADMINISTRATIVO DE LA LIBERTAD	PROCEDIMIENTOS NO CONTENCIOSOS ADUANEROS VINCULADOS	- . -	- . -	- . -
SUNAT	OFICINA DE SOPORTE ADMINISTRATIVO DE LA LIBERTAD	BALANCES DE COMPROBACIÓN DE LAS ADUANAS	- . -	- . -	- . -
SUNAT	OFICINA DE SOPORTE ADMINISTRATIVO DE LA LIBERTAD	PROCEDIMIENTOS NO CONTENCIOSOS ADUANEROS NO VINCULADOS	- . -	- . -	- . -

NIVEL DE ARCHIVO		Central <input type="checkbox"/>	Gestión <input type="checkbox"/>	Desconcentrado <input checked="" type="checkbox"/>	Periférico* <input type="checkbox"/>
NOMBRE O DENOMINACIÓN DEL ARCHIVO					
FONDO(s) (Solo para ser llenado por el Archivo Central y Archivo)	SECCIÓN	SERIE DOCUMENTAL	FECHAS EXTREMAS AÑO DESDE	FECHAS EXTREMAS AÑO HASTA	CANTIDAD DE UNIDADES DE CONSERVACIÓN (Solo para ser llenado por el Archivo de Gestión) (ARCHIVADORES DE PALANCA, PAQUETES, EMPASTADOS, FOLDER, CAJAS, ETC.)
SUNAT	OFICINA DE SOPORTE ADMINISTRATIVO DE LA LIBERTAD	INGRESOS DE CAJA	- . -	- . -	- . -
SUNAT	OFICINA DE SOPORTE ADMINISTRATIVO DE LA LIBERTAD	DECLARACIONES DE EXPORTACIÓN DEFINITIVA	- . -	- . -	- . -
SUNAT	OFICINA DE SOPORTE ADMINISTRATIVO DE LA LIBERTAD	DECLARACIONES DE IMPORTACIÓN PARA EL CONSUMO	- . -	- . -	- . -
SUNAT	OFICINA DE SOPORTE ADMINISTRATIVO DE LA LIBERTAD	DECLARACIONES SIMPLIFICADAS DE EXPORTACIÓN	- . -	- . -	- . -
SUNAT	OFICINA DE SOPORTE ADMINISTRATIVO DE LA LIBERTAD	DECLARACIONES SIMPLIFICADAS DE IMPORTACIÓN	- . -	- . -	- . -
SUNAT	OFICINA DE SOPORTE ADMINISTRATIVO DE LA LIBERTAD	DECLARACIONES DE ADMISIÓN TEMPORAL PARA PERFECCIONAMIENTO ACTIVO	- . -	- . -	- . -
SUNAT	OFICINA DE SOPORTE ADMINISTRATIVO DE LA LIBERTAD	DECLARACIONES DE ADMISIÓN TEMPORAL PARA REEXPORTACIÓN EN EL MISMO ESTADO	- . -	- . -	- . -
SUNAT	OFICINA DE SOPORTE ADMINISTRATIVO DE LA LIBERTAD	DECLARACIONES DE EXPORTACIÓN TEMPORAL PARA PERFECCIONAMIENTO PASIVO	- . -	- . -	- . -
SUNAT	OFICINA DE SOPORTE ADMINISTRATIVO DE LA LIBERTAD	DECLARACIONES DE EXPORTACIÓN TEMPORAL PARA REIMPORTACIÓN EN EL MISMO ESTADO	- . -	- . -	- . -
SUNAT	OFICINA DE SOPORTE ADMINISTRATIVO DE LA LIBERTAD	DECLARACIONES DE REEXPORTACIÓN	- . -	- . -	- . -
SUNAT	OFICINA DE SOPORTE ADMINISTRATIVO DE LA LIBERTAD	DECLARACIONES DE DEPÓSITO ADUANERO	- . -	- . -	- . -
SUNAT	OFICINA DE SOPORTE ADMINISTRATIVO DE LA LIBERTAD	DECLARACIONES DE TRÁNSITO ADUANERO	- . -	- . -	- . -
SUNAT	OFICINA DE SOPORTE ADMINISTRATIVO DE LA LIBERTAD	DECLARACIONES DE TRANSBORDO	- . -	- . -	- . -
SUNAT	OFICINA DE SOPORTE ADMINISTRATIVO DE LA LIBERTAD	DECLARACIONES DE REEMBARQUE	- . -	- . -	- . -
SUNAT	OFICINA DE SOPORTE ADMINISTRATIVO DE LA LIBERTAD	DECLARACIONES DE TRÁNSITO INTERNACIONAL DE MERCANCÍAS	- . -	- . -	- . -
SUNAT	OFICINA DE SOPORTE ADMINISTRATIVO DE LA LIBERTAD	RESTITUCIONES DE DERECHOS ARANCELARIOS	- . -	- . -	- . -
SUNAT	OFICINA DE SOPORTE ADMINISTRATIVO DE LA LIBERTAD	ACTAS DE EXTRACCIÓN DE MUESTRAS	- . -	- . -	- . -
SUNAT	OFICINA DE SOPORTE ADMINISTRATIVO DE LA LIBERTAD	RANCHOS DE NAVE	- . -	- . -	- . -
SUNAT	OFICINA DE SOPORTE ADMINISTRATIVO DE LA LIBERTAD	REINGRESOS Y SALIDAS DE MERCANCÍAS	- . -	- . -	- . -
SUNAT	OFICINA DE SOPORTE ADMINISTRATIVO DE LA LIBERTAD	MANIFIESTOS DE CARGA - SALIDA	- . -	- . -	- . -
SUNAT	OFICINA DE SOPORTE ADMINISTRATIVO DE LA LIBERTAD	MANIFIESTOS DE CARGA - INGRESO	- . -	- . -	- . -
SUNAT	OFICINA DE SOPORTE ADMINISTRATIVO DE LA LIBERTAD	ACTAS DE INSPECCIÓN DE ADUANAS	- . -	- . -	- . -
SUNAT	OFICINA DE SOPORTE ADMINISTRATIVO DE LA LIBERTAD	INMOVILIZACIONES / INCAUTACIONES	- . -	- . -	- . -
SUNAT	OFICINA DE SOPORTE ADMINISTRATIVO DE LA LIBERTAD	AUTORIZACIÓN DE EXAMEN NO INVASIVO	- . -	- . -	- . -
SUNAT	OFICINA DE SOPORTE ADMINISTRATIVO DE LA LIBERTAD	ACTAS DE RETENCIÓN DE DINERO EN EFECTIVO Y/O INSTRUMENTOS FINANCIEROS NEGOCIABLES	- . -	- . -	- . -
SUNAT	OFICINA DE SOPORTE ADMINISTRATIVO DE LA LIBERTAD	ACTAS DE HALLAZGOS	- . -	- . -	- . -
SUNAT	OFICINA DE SOPORTE ADMINISTRATIVO DE LA LIBERTAD	CONTROLES DE OPERACIONES	- . -	- . -	- . -
SUNAT	OFICINA DE SOPORTE ADMINISTRATIVO DE LA LIBERTAD	RESOLUCIONES DE INTENDENCIA CLASIFICADAS DE TRIBUTOS INTERNOS	- . -	- . -	- . -
SUNAT	OFICINA DE SOPORTE ADMINISTRATIVO DE LA LIBERTAD	RESOLUCIONES DE INTENDENCIA DE TRIBUTOS INTERNOS	- . -	- . -	- . -
SUNAT	OFICINA DE SOPORTE ADMINISTRATIVO DE LA LIBERTAD	ACCIONES DE CONTROL Y FISCALIZACIÓN	- . -	- . -	- . -
SUNAT	OFICINA DE SOPORTE ADMINISTRATIVO DE LA LIBERTAD	IMPRENTAS Y COMPROBANTES DE PAGO	- . -	- . -	- . -
SUNAT	OFICINA DE SOPORTE ADMINISTRATIVO DE LA LIBERTAD	LOTES DE REGISTRO ÚNICO DE CONTRIBUYENTES	- . -	- . -	- . -
SUNAT	OFICINA DE SOPORTE ADMINISTRATIVO DE LA LIBERTAD	INFORMES DE FISCALIZACIÓN	- . -	- . -	- . -
SUNAT	OFICINA DE SOPORTE ADMINISTRATIVO DE LA LIBERTAD	COMISOS DE BIENES	- . -	- . -	- . -
SUNAT	OFICINA DE SOPORTE ADMINISTRATIVO DE LA LIBERTAD	INTERNAMIENTOS TEMPORALES DE VEHÍCULOS	- . -	- . -	- . -
SUNAT	OFICINA DE SOPORTE ADMINISTRATIVO DE LA LIBERTAD	NOTIFICACIONES	- . -	- . -	- . -
SUNAT	OFICINA DE SOPORTE ADMINISTRATIVO DE LA LIBERTAD	PAPELES DE TRABAJO DE FISCALIZACIÓN	- . -	- . -	- . -
SUNAT	OFICINA DE SOPORTE ADMINISTRATIVO DE LA LIBERTAD	VALORES	- . -	- . -	- . -

NIVEL DE ARCHIVO		Central <input type="checkbox"/>	Gestión <input type="checkbox"/>	Desconcentrado <input checked="" type="checkbox"/>	Periférico* <input type="checkbox"/>
NOMBRE O DENOMINACIÓN DEL ARCHIVO					
FONDO(s) (Solo para ser llenado por el Archivo Central y Archivo)	SECCIÓN	SERIE DOCUMENTAL	FECHAS EXTREMAS AÑO DESDE	FECHAS EXTREMAS AÑO HASTA	CANTIDAD DE UNIDADES DE CONSERVACIÓN (Solo para ser llenado por el Archivo de Gestión) (ARCHIVADORES DE PALANCA, PAQUETES, EMPASTADOS, FOLDER, CAJAS, ETC.)
SUNAT	OFICINA DE SOPORTE ADMINISTRATIVO DE LA LIBERTAD	ACCIONES INDUCTIVAS PRESENCIALES	- . -	- . -	- . -
SUNAT	OFICINA DE SOPORTE ADMINISTRATIVO DE LA LIBERTAD	ACCIONES INDUCTIVAS NO PRESENCIALES	- . -	- . -	- . -
SUNAT	OFICINA DE SOPORTE ADMINISTRATIVO DE LA LIBERTAD	DENUNCIAS TRIBUTARIAS	- . -	- . -	- . -
SUNAT	OFICINA DE SOPORTE ADMINISTRATIVO DE LA LIBERTAD	DEVOLUCIONES	- . -	- . -	- . -
SUNAT	OFICINA DE SOPORTE ADMINISTRATIVO DE LA LIBERTAD	CIERRES DE ESTABLECIMIENTOS	- . -	- . -	- . -
SUNAT	OFICINA DE SOPORTE ADMINISTRATIVO DE LA LIBERTAD	PROCEDIMIENTOS NO CONTENCIOSOS	- . -	- . -	- . -
SUNAT	OFICINA DE SOPORTE ADMINISTRATIVO DE LA LIBERTAD	ACTAS PROBATORIAS	- . -	- . -	- . -
SUNAT	OFICINA DE SOPORTE ADMINISTRATIVO DE LA LIBERTAD	DOCUMENTOS VALORADOS	- . -	- . -	- . -
SUNAT	OFICINA DE SOPORTE ADMINISTRATIVO DE LA LIBERTAD	COMUNICACIONES DE ERROR MATERIAL	- . -	- . -	- . -
SUNAT	OFICINA DE SOPORTE ADMINISTRATIVO DE LA LIBERTAD	RESOLUCIONES DE PUBLICACIÓN	- . -	- . -	- . -
SUNAT	OFICINA DE SOPORTE ADMINISTRATIVO DE LA LIBERTAD	COMUNICACIONES AL CONTRIBUYENTE	- . -	- . -	- . -
SUNAT	OFICINA DE SOPORTE ADMINISTRATIVO DE LA LIBERTAD	ESCRITOS DEL CONTRIBUYENTE	- . -	- . -	- . -
SUNAT	OFICINA DE SOPORTE ADMINISTRATIVO DE LA LIBERTAD	COMPROBANTES DE ENTREGA DE CHEQUE	- . -	- . -	- . -
SUNAT	OFICINA DE SOPORTE ADMINISTRATIVO DE LA LIBERTAD	VERIFICACIONES E INSPECCIONES MASIVAS	- . -	- . -	- . -
SUNAT	OFICINA DE SOPORTE ADMINISTRATIVO DE LA LIBERTAD	ACTAS DE RECONOCIMIENTO	- . -	- . -	- . -
SUNAT	OFICINA DE SOPORTE ADMINISTRATIVO DE LA LIBERTAD	ACTAS PREVENTIVAS	- . -	- . -	- . -
SUNAT	OFICINA DE SOPORTE ADMINISTRATIVO DE LA LIBERTAD	DISPOSICIONES DE BIENES Y MERCANCÍAS	- . -	- . -	- . -
SUNAT	OFICINA DE SOPORTE ADMINISTRATIVO DE LA LIBERTAD	CAMPAÑAS DE FORMALIZACIÓN E INFORMACIÓN	- . -	- . -	- . -
SUNAT	OFICINA DE SOPORTE ADMINISTRATIVO DE LA LIBERTAD	CONSTANCIAS DE COLOCACIÓN DE CARTELES OFICIALES	- . -	- . -	- . -
SUNAT	OFICINA DE SOPORTE ADMINISTRATIVO DE LA LIBERTAD	MANIFIESTOS TERRESTRES DE PASAJEROS	- . -	- . -	- . -
SUNAT	OFICINA DE SOPORTE ADMINISTRATIVO DE LA LIBERTAD	NOTAS DE DEVOLUCIÓN Y/O RESTITUCIÓN	- . -	- . -	- . -
SUNAT	OFICINA DE SOPORTE ADMINISTRATIVO DE LA LIBERTAD	RESOLUCIONES COACTIVAS	- . -	- . -	- . -
SUNAT	OFICINA DE SOPORTE ADMINISTRATIVO DE LA LIBERTAD	ACCIONES DE COBRANZA COACTIVA	- . -	- . -	- . -
SUNAT	OFICINA DE SOPORTE ADMINISTRATIVO DE LA LIBERTAD	PROCEDIMIENTOS CONCURSALES	- . -	- . -	- . -
SUNAT	OFICINA DE SOPORTE ADMINISTRATIVO DE LA LIBERTAD	PRESCRIPCIONES	- . -	- . -	- . -
SUNAT	OFICINA DE SOPORTE ADMINISTRATIVO DE LA LIBERTAD	COMPENSACIONES DE RECAUDACIÓN	- . -	- . -	- . -
SUNAT	OFICINA DE SOPORTE ADMINISTRATIVO DE LA LIBERTAD	DETRACCIONES	- . -	- . -	- . -
SUNAT	OFICINA DE SOPORTE ADMINISTRATIVO DE LA LIBERTAD	MODIFICACIONES DE DATOS	- . -	- . -	- . -
SUNAT	OFICINA DE SOPORTE ADMINISTRATIVO DE LA LIBERTAD	INGRESOS POR RECAUDACIÓN Y REIMPUTACIÓN DE DETRACCIÓN	- . -	- . -	- . -
SUNAT	OFICINA DE SOPORTE ADMINISTRATIVO DE LA LIBERTAD	COMUNICACIONES DE INFRACCIÓN	- . -	- . -	- . -
SUNAT	OFICINA DE SOPORTE ADMINISTRATIVO DE LA LIBERTAD	RECONOCIMIENTOS DE PAGOS POR ERROR	- . -	- . -	- . -
SUNAT	OFICINA DE SOPORTE ADMINISTRATIVO DE LA LIBERTAD	RECURSOS ADMINISTRATIVOS	- . -	- . -	- . -
SUNAT	OFICINA DE SOPORTE ADMINISTRATIVO DE LA LIBERTAD	COMPROBANTES POR OPERACIONES NO HABITUALES	- . -	- . -	- . -
SUNAT	OFICINA DE SOPORTE ADMINISTRATIVO DE LA LIBERTAD	DECLARACIONES JURADAS DE PAGOS	- . -	- . -	- . -
SUNAT	OFICINA DE SOPORTE ADMINISTRATIVO DE LA LIBERTAD	CONFRONTACIONES DE OPERACIONES AUTODECLARADAS	- . -	- . -	- . -
SUNAT	OFICINA DE SOPORTE ADMINISTRATIVO DE LA LIBERTAD	BOLETAS POR CANCELACIÓN DE VALORES	- . -	- . -	- . -
SUNAT	OFICINA DE SOPORTE ADMINISTRATIVO DE LA LIBERTAD	TRANSFERENCIAS DE DOCUMENTOS	- . -	- . -	- . -
SUNAT	OFICINA DE SOPORTE ADMINISTRATIVO DE LA LIBERTAD	LICENCIAS POR ENFERMEDAD	- . -	- . -	- . -
SUNAT	OFICINA DE SOPORTE ADMINISTRATIVO DE LA LIBERTAD	PROCEDIMIENTOS DE SELECCIÓN PARA CONTRATACIONES	- . -	- . -	- . -
SUNAT	OFICINA DE SOPORTE ADMINISTRATIVO DE LA LIBERTAD	ÓRDENES DE COMPRAS Y SERVICIOS	- . -	- . -	- . -
SUNAT	OFICINA DE SOPORTE ADMINISTRATIVO DE LA LIBERTAD	RESOLUCIONES DE SOPORTE ADMINISTRATIVO	- . -	- . -	- . -
SUNAT	OFICINA DE SOPORTE ADMINISTRATIVO DE LA LIBERTAD	ACTAS DE ENTREGA O SALIDA DE BIENES POR DEVOLUCIÓN	- . -	- . -	- . -

NIVEL DE ARCHIVO		Central <input type="checkbox"/>	Gestión <input type="checkbox"/>	Desconcentrado <input checked="" type="checkbox"/>	Periférico* <input type="checkbox"/>
NOMBRE O DENOMINACIÓN DEL ARCHIVO					
FONDO(s) (Solo para ser llenado por el Archivo Central y Archivo)	SECCIÓN	SERIE DOCUMENTAL	FECHAS EXTREMAS AÑO DESDE	FECHAS EXTREMAS AÑO HASTA	CANTIDAD DE UNIDADES DE CONSERVACIÓN (Solo para ser llenado por el Archivo de Gestión) (ARCHIVADORES DE PALANCA, PAQUETES, EMPASTADOS, FOLDER, CAJAS, ETC.)
SUNAT	OFICINA DE SOPORTE ADMINISTRATIVO DE LA LIBERTAD	ACTAS DE ENTREGA O SALIDA DE BIENES POR DISPOSICIÓN	- . -	- . -	- . -
SUNAT	OFICINA DE SOPORTE ADMINISTRATIVO DE LA LIBERTAD	ACTAS DE RECEPCIÓN O INGRESO DE BIENES	- . -	- . -	- . -
SUNAT	OFICINA DE SOPORTE ADMINISTRATIVO DE LA LIBERTAD	ACTAS DE ENTREGA DE GARANTÍAS	- . -	- . -	- . -
SUNAT	OFICINA DE SOPORTE ADMINISTRATIVO DE LA LIBERTAD	CONTROLES DE AGENCIAS DE ADUANAS	- . -	- . -	- . -
SUNAT	OFICINA DE SOPORTE ADMINISTRATIVO DE LA LIBERTAD	MOVIMIENTOS DE BIENES PATRIMONIALES	- . -	- . -	- . -
SUNAT	OFICINA DE SOPORTE ADMINISTRATIVO DE LA LIBERTAD	MOVIMIENTOS DE BIENES DE USO Y CONSUMO	- . -	- . -	- . -
SUNAT	OFICINA DE SOPORTE ADMINISTRATIVO DE LA LIBERTAD	PEDIDOS DE SERVICIOS	- . -	- . -	- . -
SUNAT	OFICINA DE SOPORTE ADMINISTRATIVO DE LA LIBERTAD	REGISTROS DE CAJA CHICA	- . -	- . -	- . -
SUNAT	OFICINA DE SOPORTE ADMINISTRATIVO DE LA LIBERTAD	REQUERIMIENTOS DE DOCUMENTACIÓN	- . -	- . -	- . -
SUNAT	OFICINA DE SOPORTE ADMINISTRATIVO DE CUSCO	RESOLUCIONES DE INTENDENCIA CLASIFICADAS DE ADUANAS	- . -	- . -	- . -
SUNAT	OFICINA DE SOPORTE ADMINISTRATIVO DE CUSCO	INFORMACIÓN CLASIFICADA	- . -	- . -	- . -
SUNAT	OFICINA DE SOPORTE ADMINISTRATIVO DE CUSCO	CORRESPONDENCIA	- . -	- . -	- . -
SUNAT	OFICINA DE SOPORTE ADMINISTRATIVO DE CUSCO	RESOLUCIONES DE DIVISIÓN CLASIFICADAS DE ADUANAS	- . -	- . -	- . -
SUNAT	OFICINA DE SOPORTE ADMINISTRATIVO DE CUSCO	TRASLADOS DE MATERIAL PARA USO AERONÁUTICO	- . -	- . -	- . -
SUNAT	OFICINA DE SOPORTE ADMINISTRATIVO DE CUSCO	FRACCIONAMIENTOS	- . -	- . -	- . -
SUNAT	OFICINA DE SOPORTE ADMINISTRATIVO DE CUSCO	COBRANZAS COACTIVAS	- . -	- . -	- . -
SUNAT	OFICINA DE SOPORTE ADMINISTRATIVO DE CUSCO	LIBROS CONTABLES PRINCIPALES - CAPTADORA	- . -	- . -	- . -
SUNAT	OFICINA DE SOPORTE ADMINISTRATIVO DE CUSCO	LIBROS CONTABLES AUXILIARES - CAPTADORA	- . -	- . -	- . -
SUNAT	OFICINA DE SOPORTE ADMINISTRATIVO DE CUSCO	SOLICITUDES DE TRASLADO DE ZONA DE TRIBUTACIÓN ESPECIAL	- . -	- . -	- . -
SUNAT	OFICINA DE SOPORTE ADMINISTRATIVO DE CUSCO	PROCEDIMIENTOS NO CONTENCIOSOS ADUANEROS VINCULADOS	- . -	- . -	- . -
SUNAT	OFICINA DE SOPORTE ADMINISTRATIVO DE CUSCO	RECURSOS IMPUGNATORIOS	- . -	- . -	- . -
SUNAT	OFICINA DE SOPORTE ADMINISTRATIVO DE CUSCO	BALANCES DE COMPROBACIÓN DE LAS ADUANAS	- . -	- . -	- . -
SUNAT	OFICINA DE SOPORTE ADMINISTRATIVO DE CUSCO	DECLARACIONES JURADAS DE DINERO	- . -	- . -	- . -
SUNAT	OFICINA DE SOPORTE ADMINISTRATIVO DE CUSCO	PROCEDIMIENTOS NO CONTENCIOSOS ADUANEROS NO VINCULADOS	- . -	- . -	- . -
SUNAT	OFICINA DE SOPORTE ADMINISTRATIVO DE CUSCO	ACOGIMIENTOS AL CONVENIO PERUANO COLOMBIANO Y LEY DE AMAZONÍA	- . -	- . -	- . -
SUNAT	OFICINA DE SOPORTE ADMINISTRATIVO DE CUSCO	INGRESOS DE CAJA	- . -	- . -	- . -
SUNAT	OFICINA DE SOPORTE ADMINISTRATIVO DE CUSCO	DECLARACIONES DE EXPORTACIÓN DEFINITIVA	- . -	- . -	- . -
SUNAT	OFICINA DE SOPORTE ADMINISTRATIVO DE CUSCO	DECLARACIONES DE IMPORTACIÓN PARA EL CONSUMO	- . -	- . -	- . -
SUNAT	OFICINA DE SOPORTE ADMINISTRATIVO DE CUSCO	DECLARACIONES SIMPLIFICADAS DE EXPORTACIÓN	- . -	- . -	- . -
SUNAT	OFICINA DE SOPORTE ADMINISTRATIVO DE CUSCO	DECLARACIONES SIMPLIFICADAS DE IMPORTACIÓN	- . -	- . -	- . -
SUNAT	OFICINA DE SOPORTE ADMINISTRATIVO DE CUSCO	DECLARACIONES DE ADMISIÓN TEMPORAL PARA PERFECCIONAMIENTO ACTIVO	- . -	- . -	- . -
SUNAT	OFICINA DE SOPORTE ADMINISTRATIVO DE CUSCO	DECLARACIONES DE ADMISIÓN TEMPORAL PARA REEXPORTACIÓN EN EL MISMO ESTADO	- . -	- . -	- . -
SUNAT	OFICINA DE SOPORTE ADMINISTRATIVO DE CUSCO	DECLARACIONES DE EXPORTACIÓN TEMPORAL PARA PERFECCIONAMIENTO PASIVO	- . -	- . -	- . -
SUNAT	OFICINA DE SOPORTE ADMINISTRATIVO DE CUSCO	DECLARACIONES DE EXPORTACIÓN TEMPORAL PARA REIMPORTACIÓN EN EL MISMO ESTADO	- . -	- . -	- . -
SUNAT	OFICINA DE SOPORTE ADMINISTRATIVO DE CUSCO	DECLARACIONES DE REEXPORTACIÓN	- . -	- . -	- . -
SUNAT	OFICINA DE SOPORTE ADMINISTRATIVO DE CUSCO	DECLARACIONES DE DEPÓSITO ADUANERO	- . -	- . -	- . -
SUNAT	OFICINA DE SOPORTE ADMINISTRATIVO DE CUSCO	DECLARACIONES DE TRÁNSITO ADUANERO	- . -	- . -	- . -
SUNAT	OFICINA DE SOPORTE ADMINISTRATIVO DE CUSCO	DECLARACIONES DE TRANSBORDO	- . -	- . -	- . -

NIVEL DE ARCHIVO		Central <input type="checkbox"/>	Gestión <input type="checkbox"/>	Desconcentrado <input checked="" type="checkbox"/>	Periférico* <input type="checkbox"/>
NOMBRE O DENOMINACIÓN DEL ARCHIVO					
FONDO(s) (Solo para ser llenado por el Archivo Central y Archivo)	SECCIÓN	SERIE DOCUMENTAL	FECHAS EXTREMAS AÑO DESDE	FECHAS EXTREMAS AÑO HASTA	CANTIDAD DE UNIDADES DE CONSERVACIÓN (Solo para ser llenado por el Archivo de Gestión) (ARCHIVADORES DE PALANCA, PAQUETES, EMPASTADOS, FOLDER, CAJAS, ETC.)
SUNAT	OFICINA DE SOPORTE ADMINISTRATIVO DE CUSCO	DECLARACIONES DE REEMBARQUE	- . -	- . -	- . -
SUNAT	OFICINA DE SOPORTE ADMINISTRATIVO DE CUSCO	DECLARACIONES DE TRÁNSITO INTERNACIONAL DE MERCANCÍAS	- . -	- . -	- . -
SUNAT	OFICINA DE SOPORTE ADMINISTRATIVO DE CUSCO	RESTITUCIONES DE DERECHOS ARANCELARIOS	- . -	- . -	- . -
SUNAT	OFICINA DE SOPORTE ADMINISTRATIVO DE CUSCO	ACTAS DE EXTRACCIÓN DE MUESTRAS	- . -	- . -	- . -
SUNAT	OFICINA DE SOPORTE ADMINISTRATIVO DE CUSCO	DEVOLUCIONES DE GARANTÍAS	- . -	- . -	- . -
SUNAT	OFICINA DE SOPORTE ADMINISTRATIVO DE CUSCO	DECLARACIONES DE INGRESO/SALIDA TEMPORAL	- . -	- . -	- . -
SUNAT	OFICINA DE SOPORTE ADMINISTRATIVO DE CUSCO	RANCHOS DE NAVE	- . -	- . -	- . -
SUNAT	OFICINA DE SOPORTE ADMINISTRATIVO DE CUSCO	REINGRESOS Y SALIDAS DE MERCANCÍAS	- . -	- . -	- . -
SUNAT	OFICINA DE SOPORTE ADMINISTRATIVO DE CUSCO	MANIFIESTOS DE CARGA - SALIDA	- . -	- . -	- . -
SUNAT	OFICINA DE SOPORTE ADMINISTRATIVO DE CUSCO	COMPROBANTES DE CUSTODIA	- . -	- . -	- . -
SUNAT	OFICINA DE SOPORTE ADMINISTRATIVO DE CUSCO	MANIFIESTOS DE CARGA - INGRESO	- . -	- . -	- . -
SUNAT	OFICINA DE SOPORTE ADMINISTRATIVO DE CUSCO	ACTAS DE INSPECCIÓN DE ADUANAS	- . -	- . -	- . -
SUNAT	OFICINA DE SOPORTE ADMINISTRATIVO DE CUSCO	INMOVILIZACIONES / INCAUTACIONES	- . -	- . -	- . -
SUNAT	OFICINA DE SOPORTE ADMINISTRATIVO DE CUSCO	AUTORIZACIÓN DE EXAMEN NO INVASIVO	- . -	- . -	- . -
SUNAT	OFICINA DE SOPORTE ADMINISTRATIVO DE CUSCO	ACTAS DE RETENCIÓN DE DINERO EN EFECTIVO Y/O INSTRUMENTOS FINANCIEROS NEGOCIABLES	- . -	- . -	- . -
SUNAT	OFICINA DE SOPORTE ADMINISTRATIVO DE CUSCO	ACTAS DE HALLAZGOS	- . -	- . -	- . -
SUNAT	OFICINA DE SOPORTE ADMINISTRATIVO DE CUSCO	CONTROLES DE OPERACIONES	- . -	- . -	- . -
SUNAT	OFICINA DE SOPORTE ADMINISTRATIVO DE CUSCO	RESOLUCIONES DE INTENDENCIA CLASIFICADAS DE TRIBUTOS INTERNOS	- . -	- . -	- . -
SUNAT	OFICINA DE SOPORTE ADMINISTRATIVO DE CUSCO	RESOLUCIONES DE INTENDENCIA DE TRIBUTOS INTERNOS	- . -	- . -	- . -
SUNAT	OFICINA DE SOPORTE ADMINISTRATIVO DE CUSCO	ACCIONES DE CONTROL Y FISCALIZACIÓN	- . -	- . -	- . -
SUNAT	OFICINA DE SOPORTE ADMINISTRATIVO DE CUSCO	INFORMES DE FISCALIZACIÓN	- . -	- . -	- . -
SUNAT	OFICINA DE SOPORTE ADMINISTRATIVO DE CUSCO	COMISOS DE BIENES	- . -	- . -	- . -
SUNAT	OFICINA DE SOPORTE ADMINISTRATIVO DE CUSCO	INTERNAMIENTOS TEMPORALES DE VEHÍCULOS	- . -	- . -	- . -
SUNAT	OFICINA DE SOPORTE ADMINISTRATIVO DE CUSCO	NOTIFICACIONES	- . -	- . -	- . -
SUNAT	OFICINA DE SOPORTE ADMINISTRATIVO DE CUSCO	PAPELES DE TRABAJO DE FISCALIZACIÓN	- . -	- . -	- . -
SUNAT	OFICINA DE SOPORTE ADMINISTRATIVO DE CUSCO	VALORES	- . -	- . -	- . -
SUNAT	OFICINA DE SOPORTE ADMINISTRATIVO DE CUSCO	ACCIONES INDUCTIVAS PRESENCIALES	- . -	- . -	- . -
SUNAT	OFICINA DE SOPORTE ADMINISTRATIVO DE CUSCO	ACCIONES INDUCTIVAS NO PRESENCIALES	- . -	- . -	- . -
SUNAT	OFICINA DE SOPORTE ADMINISTRATIVO DE CUSCO	DENUNCIAS TRIBUTARIAS	- . -	- . -	- . -
SUNAT	OFICINA DE SOPORTE ADMINISTRATIVO DE CUSCO	DEVOLUCIONES	- . -	- . -	- . -
SUNAT	OFICINA DE SOPORTE ADMINISTRATIVO DE CUSCO	CIERRES DE ESTABLECIMIENTOS	- . -	- . -	- . -
SUNAT	OFICINA DE SOPORTE ADMINISTRATIVO DE CUSCO	PROCEDIMIENTOS NO CONTENCIOSOS	- . -	- . -	- . -
SUNAT	OFICINA DE SOPORTE ADMINISTRATIVO DE CUSCO	ACTAS PROBATORIAS	- . -	- . -	- . -
SUNAT	OFICINA DE SOPORTE ADMINISTRATIVO DE CUSCO	IMPRENTAS Y COMPROBANTES DE PAGO	- . -	- . -	- . -
SUNAT	OFICINA DE SOPORTE ADMINISTRATIVO DE CUSCO	DOCUMENTOS VALORADOS	- . -	- . -	- . -
SUNAT	OFICINA DE SOPORTE ADMINISTRATIVO DE CUSCO	RESOLUCIONES DE PUBLICACIÓN	- . -	- . -	- . -
SUNAT	OFICINA DE SOPORTE ADMINISTRATIVO DE CUSCO	ESCRITOS DEL CONTRIBUYENTE	- . -	- . -	- . -
SUNAT	OFICINA DE SOPORTE ADMINISTRATIVO DE CUSCO	COMUNICACIONES AL CONTRIBUYENTE	- . -	- . -	- . -
SUNAT	OFICINA DE SOPORTE ADMINISTRATIVO DE CUSCO	VERIFICACIONES E INSPECCIONES MASIVAS	- . -	- . -	- . -
SUNAT	OFICINA DE SOPORTE ADMINISTRATIVO DE CUSCO	ACTAS DE RECONOCIMIENTO	- . -	- . -	- . -
SUNAT	OFICINA DE SOPORTE ADMINISTRATIVO DE CUSCO	ACTAS PREVENTIVAS	- . -	- . -	- . -

NIVEL DE ARCHIVO		Central <input type="checkbox"/>	Gestión <input type="checkbox"/>	Desconcentrado <input checked="" type="checkbox"/>	Periférico* <input type="checkbox"/>
NOMBRE O DENOMINACIÓN DEL ARCHIVO					
FONDO(s) (Solo para ser llenado por el Archivo Central y Archivo)	SECCIÓN	SERIE DOCUMENTAL	FECHAS EXTREMAS AÑO DESDE	FECHAS EXTREMAS AÑO HASTA	CANTIDAD DE UNIDADES DE CONSERVACIÓN (Solo para ser llenado por el Archivo de Gestión) (ARCHIVADORES DE PALANCA, PAQUETES, EMPASTADOS, FOLDER, CAJAS, ETC.)
SUNAT	OFICINA DE SOPORTE ADMINISTRATIVO DE CUSCO	DISPOSICIONES DE BIENES Y MERCANCÍAS	- . -	- . -	- . -
SUNAT	OFICINA DE SOPORTE ADMINISTRATIVO DE CUSCO	CAMPAÑAS DE FORMALIZACIÓN E INFORMACIÓN	- . -	- . -	- . -
SUNAT	OFICINA DE SOPORTE ADMINISTRATIVO DE CUSCO	CONSTANCIAS DE COLOCACIÓN DE CARTELES OFICIALES	- . -	- . -	- . -
SUNAT	OFICINA DE SOPORTE ADMINISTRATIVO DE CUSCO	MANIFIESTOS TERRESTRES DE PASAJEROS	- . -	- . -	- . -
SUNAT	OFICINA DE SOPORTE ADMINISTRATIVO DE CUSCO	NOTAS DE DEVOLUCIÓN Y/O RESTITUCIÓN	- . -	- . -	- . -
SUNAT	OFICINA DE SOPORTE ADMINISTRATIVO DE CUSCO	RESOLUCIONES COACTIVAS	- . -	- . -	- . -
SUNAT	OFICINA DE SOPORTE ADMINISTRATIVO DE CUSCO	ACCIONES DE COBRANZA COACTIVA	- . -	- . -	- . -
SUNAT	OFICINA DE SOPORTE ADMINISTRATIVO DE CUSCO	PROCEDIMIENTOS CONCURSALES	- . -	- . -	- . -
SUNAT	OFICINA DE SOPORTE ADMINISTRATIVO DE CUSCO	PRESCRIPCIONES	- . -	- . -	- . -
SUNAT	OFICINA DE SOPORTE ADMINISTRATIVO DE CUSCO	CONFIRMACIONES DE DOMICILIO FISCAL	- . -	- . -	- . -
SUNAT	OFICINA DE SOPORTE ADMINISTRATIVO DE CUSCO	INFORMES VINCULADOS A NOTIFICACIONES	- . -	- . -	- . -
SUNAT	OFICINA DE SOPORTE ADMINISTRATIVO DE CUSCO	RECONOCIMIENTOS DE PAGOS POR ERROR	- . -	- . -	- . -
SUNAT	OFICINA DE SOPORTE ADMINISTRATIVO DE CUSCO	COMPENSACIONES DE RECAUDACIÓN	- . -	- . -	- . -
SUNAT	OFICINA DE SOPORTE ADMINISTRATIVO DE CUSCO	DETRACCIONES	- . -	- . -	- . -
SUNAT	OFICINA DE SOPORTE ADMINISTRATIVO DE CUSCO	MODIFICACIONES DE DATOS	- . -	- . -	- . -
SUNAT	OFICINA DE SOPORTE ADMINISTRATIVO DE CUSCO	INGRESOS POR RECAUDACIÓN Y REIMPUTACIÓN DE DETRACCIÓN	- . -	- . -	- . -
SUNAT	OFICINA DE SOPORTE ADMINISTRATIVO DE CUSCO	COMUNICACIONES DE INFRACCIÓN	- . -	- . -	- . -
SUNAT	OFICINA DE SOPORTE ADMINISTRATIVO DE CUSCO	COMPROBANTES DE ENTREGA DE CHEQUE	- . -	- . -	- . -
SUNAT	OFICINA DE SOPORTE ADMINISTRATIVO DE CUSCO	RECURSOS ADMINISTRATIVOS	- . -	- . -	- . -
SUNAT	OFICINA DE SOPORTE ADMINISTRATIVO DE CUSCO	LOTES DE REGISTRO ÚNICO DE CONTRIBUYENTES	- . -	- . -	- . -
SUNAT	OFICINA DE SOPORTE ADMINISTRATIVO DE CUSCO	COMPROBANTES POR OPERACIONES NO HABITUALES	- . -	- . -	- . -
SUNAT	OFICINA DE SOPORTE ADMINISTRATIVO DE CUSCO	DECLARACIONES JURADAS DE PAGOS	- . -	- . -	- . -
SUNAT	OFICINA DE SOPORTE ADMINISTRATIVO DE CUSCO	CERTIFICADOS DE RESIDENCIA	- . -	- . -	- . -
SUNAT	OFICINA DE SOPORTE ADMINISTRATIVO DE CUSCO	CONFRONTACIONES DE OPERACIONES AUTODECLARADAS	- . -	- . -	- . -
SUNAT	OFICINA DE SOPORTE ADMINISTRATIVO DE CUSCO	BOLETAS POR CANCELACIÓN DE VALORES	- . -	- . -	- . -
SUNAT	OFICINA DE SOPORTE ADMINISTRATIVO DE CUSCO	TRANSFERENCIAS DE DOCUMENTOS	- . -	- . -	- . -
SUNAT	OFICINA DE SOPORTE ADMINISTRATIVO DE CUSCO	LICENCIAS POR ENFERMEDAD	- . -	- . -	- . -
SUNAT	OFICINA DE SOPORTE ADMINISTRATIVO DE CUSCO	PROCEDIMIENTOS DE SELECCIÓN PARA CONTRATACIONES	- . -	- . -	- . -
SUNAT	OFICINA DE SOPORTE ADMINISTRATIVO DE CUSCO	ÓRDENES DE COMPRAS Y SERVICIOS	- . -	- . -	- . -
SUNAT	OFICINA DE SOPORTE ADMINISTRATIVO DE CUSCO	RESOLUCIONES DE SOPORTE ADMINISTRATIVO	- . -	- . -	- . -
SUNAT	OFICINA DE SOPORTE ADMINISTRATIVO DE CUSCO	ACTAS DE ENTREGA O SALIDA DE BIENES POR DEVOLUCIÓN	- . -	- . -	- . -
SUNAT	OFICINA DE SOPORTE ADMINISTRATIVO DE CUSCO	ACTAS DE ENTREGA O SALIDA DE BIENES POR DISPOSICIÓN	- . -	- . -	- . -
SUNAT	OFICINA DE SOPORTE ADMINISTRATIVO DE CUSCO	ACTAS DE RECEPCIÓN O INGRESO DE BIENES	- . -	- . -	- . -
SUNAT	OFICINA DE SOPORTE ADMINISTRATIVO DE CUSCO	ACTAS DE ENTREGA DE GARANTÍAS	- . -	- . -	- . -
SUNAT	OFICINA DE SOPORTE ADMINISTRATIVO DE CUSCO	CONTROLES DE AGENCIAS DE ADUANAS	- . -	- . -	- . -
SUNAT	OFICINA DE SOPORTE ADMINISTRATIVO DE CUSCO	DISPOSICIONES DE BIENES DE USO Y CONSUMO	- . -	- . -	- . -
SUNAT	OFICINA DE SOPORTE ADMINISTRATIVO DE CUSCO	INFORMES DE EJECUCIÓN CONTRACTUAL	- . -	- . -	- . -
SUNAT	OFICINA DE SOPORTE ADMINISTRATIVO DE CUSCO	MOVIMIENTOS DE BIENES PATRIMONIALES	- . -	- . -	- . -
SUNAT	OFICINA DE SOPORTE ADMINISTRATIVO DE CUSCO	MOVIMIENTOS DE BIENES DE USO Y CONSUMO	- . -	- . -	- . -
SUNAT	OFICINA DE SOPORTE ADMINISTRATIVO DE CUSCO	PEDIDOS DE SERVICIOS	- . -	- . -	- . -
SUNAT	OFICINA DE SOPORTE ADMINISTRATIVO DE CUSCO	REGISTROS DE CAJA CHICA	- . -	- . -	- . -
SUNAT	OFICINA DE SOPORTE ADMINISTRATIVO DE CUSCO	REQUERIMIENTOS DE DOCUMENTACIÓN	- . -	- . -	- . -

NIVEL DE ARCHIVO		Central <input type="checkbox"/>	Gestión <input type="checkbox"/>	Desconcentrado <input checked="" type="checkbox"/>	Periférico* <input type="checkbox"/>
NOMBRE O DENOMINACIÓN DEL ARCHIVO					
FONDO(s) (Solo para ser llenado por el Archivo Central y Archivo)	SECCIÓN	SERIE DOCUMENTAL	FECHAS EXTREMAS AÑO DESDE	FECHAS EXTREMAS AÑO HASTA	CANTIDAD DE UNIDADES DE CONSERVACIÓN (Solo para ser llenado por el Archivo de Gestión) (ARCHIVADORES DE PALANCA, PAQUETES, EMPASTADOS, FOLDER, CAJAS, ETC.)
SUNAT	OFICINA DE SOPORTE ADMINISTRATIVO DE PIURA	RESOLUCIONES DE INTENDENCIA CLASIFICADAS DE TRIBUTOS INTERNOS	- . -	- . -	- . -
SUNAT	OFICINA DE SOPORTE ADMINISTRATIVO DE PIURA	RESOLUCIONES DE INTENDENCIA DE TRIBUTOS INTERNOS	- . -	- . -	- . -
SUNAT	OFICINA DE SOPORTE ADMINISTRATIVO DE PIURA	INFORMACIÓN CLASIFICADA	- . -	- . -	- . -
SUNAT	OFICINA DE SOPORTE ADMINISTRATIVO DE PIURA	CORRESPONDENCIA	- . -	- . -	- . -
SUNAT	OFICINA DE SOPORTE ADMINISTRATIVO DE PIURA	INFORMES DE FISCALIZACIÓN	- . -	- . -	- . -
SUNAT	OFICINA DE SOPORTE ADMINISTRATIVO DE PIURA	COMISOS DE BIENES	- . -	- . -	- . -
SUNAT	OFICINA DE SOPORTE ADMINISTRATIVO DE PIURA	INTERNAMIENTOS TEMPORALES DE VEHÍCULOS	- . -	- . -	- . -
SUNAT	OFICINA DE SOPORTE ADMINISTRATIVO DE PIURA	NOTIFICACIONES	- . -	- . -	- . -
SUNAT	OFICINA DE SOPORTE ADMINISTRATIVO DE PIURA	PAPELES DE TRABAJO DE FISCALIZACIÓN	- . -	- . -	- . -
SUNAT	OFICINA DE SOPORTE ADMINISTRATIVO DE PIURA	VALORES	- . -	- . -	- . -
SUNAT	OFICINA DE SOPORTE ADMINISTRATIVO DE PIURA	ACCIONES INDUCTIVAS PRESENCIALES	- . -	- . -	- . -
SUNAT	OFICINA DE SOPORTE ADMINISTRATIVO DE PIURA	ACCIONES INDUCTIVAS NO PRESENCIALES	- . -	- . -	- . -
SUNAT	OFICINA DE SOPORTE ADMINISTRATIVO DE PIURA	DENUNCIAS TRIBUTARIAS	- . -	- . -	- . -
SUNAT	OFICINA DE SOPORTE ADMINISTRATIVO DE PIURA	DEVOLUCIONES	- . -	- . -	- . -
SUNAT	OFICINA DE SOPORTE ADMINISTRATIVO DE PIURA	CIERRES DE ESTABLECIMIENTOS	- . -	- . -	- . -
SUNAT	OFICINA DE SOPORTE ADMINISTRATIVO DE PIURA	PROCEDIMIENTOS NO CONTENCIOSOS	- . -	- . -	- . -
SUNAT	OFICINA DE SOPORTE ADMINISTRATIVO DE PIURA	ACTAS PROBATORIAS	- . -	- . -	- . -
SUNAT	OFICINA DE SOPORTE ADMINISTRATIVO DE PIURA	ACCIONES DE CONTROL Y FISCALIZACIÓN	- . -	- . -	- . -
SUNAT	OFICINA DE SOPORTE ADMINISTRATIVO DE PIURA	IMPRENTAS Y COMPROBANTES DE PAGO	- . -	- . -	- . -
SUNAT	OFICINA DE SOPORTE ADMINISTRATIVO DE PIURA	COMUNICACIONES DE ERROR MATERIAL	- . -	- . -	- . -
SUNAT	OFICINA DE SOPORTE ADMINISTRATIVO DE PIURA	RESOLUCIONES DE PUBLICACIÓN	- . -	- . -	- . -
SUNAT	OFICINA DE SOPORTE ADMINISTRATIVO DE PIURA	DOCUMENTOS VALORADOS	- . -	- . -	- . -
SUNAT	OFICINA DE SOPORTE ADMINISTRATIVO DE PIURA	ESCRITOS DEL CONTRIBUYENTE	- . -	- . -	- . -
SUNAT	OFICINA DE SOPORTE ADMINISTRATIVO DE PIURA	COMUNICACIONES AL CONTRIBUYENTE	- . -	- . -	- . -
SUNAT	OFICINA DE SOPORTE ADMINISTRATIVO DE PIURA	VERIFICACIONES E INSPECCIONES MASIVAS	- . -	- . -	- . -
SUNAT	OFICINA DE SOPORTE ADMINISTRATIVO DE PIURA	ACTAS DE RECONOCIMIENTO	- . -	- . -	- . -
SUNAT	OFICINA DE SOPORTE ADMINISTRATIVO DE PIURA	ACTAS PREVENTIVAS	- . -	- . -	- . -
SUNAT	OFICINA DE SOPORTE ADMINISTRATIVO DE PIURA	DISPOSICIONES DE BIENES Y MERCANCÍAS	- . -	- . -	- . -
SUNAT	OFICINA DE SOPORTE ADMINISTRATIVO DE PIURA	CAMPAÑAS DE FORMALIZACIÓN E INFORMACIÓN	- . -	- . -	- . -
SUNAT	OFICINA DE SOPORTE ADMINISTRATIVO DE PIURA	CONSTANCIAS DE COLOCACIÓN DE CARTELES OFICIALES	- . -	- . -	- . -
SUNAT	OFICINA DE SOPORTE ADMINISTRATIVO DE PIURA	MANIFIESTOS TERRESTRES DE PASAJEROS	- . -	- . -	- . -
SUNAT	OFICINA DE SOPORTE ADMINISTRATIVO DE PIURA	NOTAS DE DEVOLUCIÓN Y/O RESTITUCIÓN	- . -	- . -	- . -
SUNAT	OFICINA DE SOPORTE ADMINISTRATIVO DE PIURA	RESOLUCIONES COACTIVAS	- . -	- . -	- . -
SUNAT	OFICINA DE SOPORTE ADMINISTRATIVO DE PIURA	ACCIONES DE COBRANZA COACTIVA	- . -	- . -	- . -
SUNAT	OFICINA DE SOPORTE ADMINISTRATIVO DE PIURA	FRACCIONAMIENTOS	- . -	- . -	- . -
SUNAT	OFICINA DE SOPORTE ADMINISTRATIVO DE PIURA	PROCEDIMIENTOS CONCURSALES	- . -	- . -	- . -
SUNAT	OFICINA DE SOPORTE ADMINISTRATIVO DE PIURA	PRESCRIPCIONES	- . -	- . -	- . -
SUNAT	OFICINA DE SOPORTE ADMINISTRATIVO DE PIURA	INFORMES VINCULADOS A NOTIFICACIONES	- . -	- . -	- . -
SUNAT	OFICINA DE SOPORTE ADMINISTRATIVO DE PIURA	RECONOCIMIENTOS DE PAGOS POR ERROR	- . -	- . -	- . -
SUNAT	OFICINA DE SOPORTE ADMINISTRATIVO DE PIURA	CONFIRMACIONES DE DOMICILIO FISCAL	- . -	- . -	- . -
SUNAT	OFICINA DE SOPORTE ADMINISTRATIVO DE PIURA	COMPENSACIONES DE RECAUDACIÓN	- . -	- . -	- . -
SUNAT	OFICINA DE SOPORTE ADMINISTRATIVO DE PIURA	DETRACCIONES	- . -	- . -	- . -

NIVEL DE ARCHIVO		Central <input type="checkbox"/>	Gestión <input type="checkbox"/>	Desconcentrado <input checked="" type="checkbox"/>	Periférico* <input type="checkbox"/>
NOMBRE O DENOMINACIÓN DEL ARCHIVO					
FONDO(s) (Solo para ser llenado por el Archivo Central y Archivo)	SECCIÓN	SERIE DOCUMENTAL	FECHAS EXTREMAS AÑO DESDE	FECHAS EXTREMAS AÑO HASTA	CANTIDAD DE UNIDADES DE CONSERVACIÓN (Solo para ser llenado por el Archivo de Gestión) (ARCHIVADORES DE PALANCA, PAQUETES, EMPASTADOS, FOLDER, CAJAS, ETC.)
SUNAT	OFICINA DE SOPORTE ADMINISTRATIVO DE PIURA	MODIFICACIONES DE DATOS	- . -	- . -	- . -
SUNAT	OFICINA DE SOPORTE ADMINISTRATIVO DE PIURA	INGRESOS POR RECAUDACIÓN Y REIMPUTACIÓN DE DETRACCIÓN	- . -	- . -	- . -
SUNAT	OFICINA DE SOPORTE ADMINISTRATIVO DE PIURA	COMUNICACIONES DE INFRACCIÓN	- . -	- . -	- . -
SUNAT	OFICINA DE SOPORTE ADMINISTRATIVO DE PIURA	COMPROBANTES DE ENTREGA DE CHEQUE	- . -	- . -	- . -
SUNAT	OFICINA DE SOPORTE ADMINISTRATIVO DE PIURA	RECURSOS IMPUGNATORIOS	- . -	- . -	- . -
SUNAT	OFICINA DE SOPORTE ADMINISTRATIVO DE PIURA	RECURSOS ADMINISTRATIVOS	- . -	- . -	- . -
SUNAT	OFICINA DE SOPORTE ADMINISTRATIVO DE PIURA	LOTES DE REGISTRO ÚNICO DE CONTRIBUYENTES	- . -	- . -	- . -
SUNAT	OFICINA DE SOPORTE ADMINISTRATIVO DE PIURA	COMPROBANTES POR OPERACIONES NO HABITUALES	- . -	- . -	- . -
SUNAT	OFICINA DE SOPORTE ADMINISTRATIVO DE PIURA	DECLARACIONES JURADAS DE PAGOS	- . -	- . -	- . -
SUNAT	OFICINA DE SOPORTE ADMINISTRATIVO DE PIURA	CERTIFICADOS DE RESIDENCIA	- . -	- . -	- . -
SUNAT	OFICINA DE SOPORTE ADMINISTRATIVO DE PIURA	CONFRONTACIONES DE OPERACIONES AUTODECLARADAS	- . -	- . -	- . -
SUNAT	OFICINA DE SOPORTE ADMINISTRATIVO DE PIURA	BOLETAS POR CANCELACIÓN DE VALORES	- . -	- . -	- . -
SUNAT	OFICINA DE SOPORTE ADMINISTRATIVO DE PIURA	TRANSFERENCIAS DE DOCUMENTOS	- . -	- . -	- . -
SUNAT	OFICINA DE SOPORTE ADMINISTRATIVO DE PIURA	LICENCIAS POR ENFERMEDAD	- . -	- . -	- . -
SUNAT	OFICINA DE SOPORTE ADMINISTRATIVO DE PIURA	PROCEDIMIENTOS DE SELECCIÓN PARA CONTRATACIONES	- . -	- . -	- . -
SUNAT	OFICINA DE SOPORTE ADMINISTRATIVO DE PIURA	ÓRDENES DE COMPRAS Y SERVICIOS	- . -	- . -	- . -
SUNAT	OFICINA DE SOPORTE ADMINISTRATIVO DE PIURA	RESOLUCIONES DE SOPORTE ADMINISTRATIVO	- . -	- . -	- . -
SUNAT	OFICINA DE SOPORTE ADMINISTRATIVO DE PIURA	ACTAS DE ENTREGA O SALIDA DE BIENES POR DEVOLUCIÓN	- . -	- . -	- . -
SUNAT	OFICINA DE SOPORTE ADMINISTRATIVO DE PIURA	ACTAS DE ENTREGA O SALIDA DE BIENES POR DISPOSICIÓN	- . -	- . -	- . -
SUNAT	OFICINA DE SOPORTE ADMINISTRATIVO DE PIURA	ACTAS DE RECEPCIÓN O INGRESO DE BIENES	- . -	- . -	- . -
SUNAT	OFICINA DE SOPORTE ADMINISTRATIVO DE PIURA	ACTAS DE ENTREGA DE GARANTÍAS	- . -	- . -	- . -
SUNAT	OFICINA DE SOPORTE ADMINISTRATIVO DE PIURA	CONTROLES DE AGENCIAS DE ADUANAS	- . -	- . -	- . -
SUNAT	OFICINA DE SOPORTE ADMINISTRATIVO DE PIURA	DISPOSICIONES DE BIENES DE USO Y CONSUMO	- . -	- . -	- . -
SUNAT	OFICINA DE SOPORTE ADMINISTRATIVO DE PIURA	INFORMES DE EJECUCIÓN CONTRACTUAL	- . -	- . -	- . -
SUNAT	OFICINA DE SOPORTE ADMINISTRATIVO DE PIURA	MOVIMIENTOS DE BIENES PATRIMONIALES	- . -	- . -	- . -
SUNAT	OFICINA DE SOPORTE ADMINISTRATIVO DE PIURA	MOVIMIENTOS DE BIENES DE USO Y CONSUMO	- . -	- . -	- . -
SUNAT	OFICINA DE SOPORTE ADMINISTRATIVO DE PIURA	PEDIDOS DE SERVICIOS	- . -	- . -	- . -
SUNAT	OFICINA DE SOPORTE ADMINISTRATIVO DE PIURA	REGISTROS DE CAJA CHICA	- . -	- . -	- . -
SUNAT	OFICINA DE SOPORTE ADMINISTRATIVO DE PIURA	REQUERIMIENTOS DE DOCUMENTACIÓN	- . -	- . -	- . -
SUNAT	OFICINA DE SOPORTE ADMINISTRATIVO DE LAMBAYEQUE	RESOLUCIONES DE INTENDENCIA CLASIFICADAS DE ADUANAS	- . -	- . -	- . -
SUNAT	OFICINA DE SOPORTE ADMINISTRATIVO DE LAMBAYEQUE	INFORMACIÓN CLASIFICADA	- . -	- . -	- . -
SUNAT	OFICINA DE SOPORTE ADMINISTRATIVO DE LAMBAYEQUE	CORRESPONDENCIA	- . -	- . -	- . -
SUNAT	OFICINA DE SOPORTE ADMINISTRATIVO DE LAMBAYEQUE	RESOLUCIONES DE DIVISIÓN CLASIFICADAS DE ADUANAS	- . -	- . -	- . -
SUNAT	OFICINA DE SOPORTE ADMINISTRATIVO DE LAMBAYEQUE	RECURSOS IMPUGNATORIOS	- . -	- . -	- . -
SUNAT	OFICINA DE SOPORTE ADMINISTRATIVO DE LAMBAYEQUE	LIBROS CONTABLES PRINCIPALES - CAPTADORA	- . -	- . -	- . -
SUNAT	OFICINA DE SOPORTE ADMINISTRATIVO DE LAMBAYEQUE	LIBROS CONTABLES AUXILIARES - CAPTADORA	- . -	- . -	- . -
SUNAT	OFICINA DE SOPORTE ADMINISTRATIVO DE LAMBAYEQUE	TRASLADOS DE MATERIAL PARA USO AERONÁUTICO	- . -	- . -	- . -
SUNAT	OFICINA DE SOPORTE ADMINISTRATIVO DE LAMBAYEQUE	FRACCIONAMIENTOS	- . -	- . -	- . -
SUNAT	OFICINA DE SOPORTE ADMINISTRATIVO DE LAMBAYEQUE	COBRANZAS COACTIVAS	- . -	- . -	- . -
SUNAT	OFICINA DE SOPORTE ADMINISTRATIVO DE LAMBAYEQUE	PROCEDIMIENTOS NO CONTENCIOSOS ADUANEROS VINCULADOS	- . -	- . -	- . -
SUNAT	OFICINA DE SOPORTE ADMINISTRATIVO DE LAMBAYEQUE	BALANCES DE COMPROBACIÓN DE LAS ADUANAS	- . -	- . -	- . -
SUNAT	OFICINA DE SOPORTE ADMINISTRATIVO DE LAMBAYEQUE	DECLARACIONES DE EXPORTACIÓN DEFINITIVA	- . -	- . -	- . -

NIVEL DE ARCHIVO		Central <input type="checkbox"/>	Gestión <input type="checkbox"/>	Desconcentrado <input checked="" type="checkbox"/>	Periférico* <input type="checkbox"/>
NOMBRE O DENOMINACIÓN DEL ARCHIVO					
FONDO(s) (Solo para ser llenado por el Archivo Central y Archivo)	SECCIÓN	SERIE DOCUMENTAL	FECHAS EXTREMAS AÑO DESDE	FECHAS EXTREMAS AÑO HASTA	CANTIDAD DE UNIDADES DE CONSERVACIÓN (Solo para ser llenado por el Archivo de Gestión) (ARCHIVADORES DE PALANCA, PAQUETES, EMPASTADOS, FOLDER, CAJAS, ETC.)
SUNAT	OFICINA DE SOPORTE ADMINISTRATIVO DE LAMBAYEQUE	PROCEDIMIENTOS NO CONTENCIOSOS ADUANEROS NO VINCULADOS	- . -	- . -	- . -
SUNAT	OFICINA DE SOPORTE ADMINISTRATIVO DE LAMBAYEQUE	DECLARACIONES DE IMPORTACIÓN PARA EL CONSUMO	- . -	- . -	- . -
SUNAT	OFICINA DE SOPORTE ADMINISTRATIVO DE LAMBAYEQUE	DECLARACIONES SIMPLIFICADAS DE EXPORTACIÓN	- . -	- . -	- . -
SUNAT	OFICINA DE SOPORTE ADMINISTRATIVO DE LAMBAYEQUE	DECLARACIONES SIMPLIFICADAS DE IMPORTACIÓN	- . -	- . -	- . -
SUNAT	OFICINA DE SOPORTE ADMINISTRATIVO DE LAMBAYEQUE	DECLARACIONES DE ADMISIÓN TEMPORAL PARA PERFECCIONAMIENTO ACTIVO	- . -	- . -	- . -
SUNAT	OFICINA DE SOPORTE ADMINISTRATIVO DE LAMBAYEQUE	DECLARACIONES DE ADMISIÓN TEMPORAL PARA REEXPORTACIÓN EN EL MISMO ESTADO	- . -	- . -	- . -
SUNAT	OFICINA DE SOPORTE ADMINISTRATIVO DE LAMBAYEQUE	DECLARACIONES DE EXPORTACIÓN TEMPORAL PARA PERFECCIONAMIENTO PASIVO	- . -	- . -	- . -
SUNAT	OFICINA DE SOPORTE ADMINISTRATIVO DE LAMBAYEQUE	DECLARACIONES DE EXPORTACIÓN TEMPORAL PARA REIMPORTACIÓN EN EL MISMO ESTADO	- . -	- . -	- . -
SUNAT	OFICINA DE SOPORTE ADMINISTRATIVO DE LAMBAYEQUE	DECLARACIONES DE REEXPORTACIÓN	- . -	- . -	- . -
SUNAT	OFICINA DE SOPORTE ADMINISTRATIVO DE LAMBAYEQUE	DECLARACIONES DE DEPÓSITO ADUANERO	- . -	- . -	- . -
SUNAT	OFICINA DE SOPORTE ADMINISTRATIVO DE LAMBAYEQUE	DECLARACIONES DE TRÁNSITO ADUANERO	- . -	- . -	- . -
SUNAT	OFICINA DE SOPORTE ADMINISTRATIVO DE LAMBAYEQUE	DECLARACIONES DE TRANSBORDO	- . -	- . -	- . -
SUNAT	OFICINA DE SOPORTE ADMINISTRATIVO DE LAMBAYEQUE	DECLARACIONES DE REEMBARQUE	- . -	- . -	- . -
SUNAT	OFICINA DE SOPORTE ADMINISTRATIVO DE LAMBAYEQUE	DECLARACIONES DE TRÁNSITO INTERNACIONAL DE MERCANCÍAS	- . -	- . -	- . -
SUNAT	OFICINA DE SOPORTE ADMINISTRATIVO DE LAMBAYEQUE	ACTAS DE EXTRACCIÓN DE MUESTRAS	- . -	- . -	- . -
SUNAT	OFICINA DE SOPORTE ADMINISTRATIVO DE LAMBAYEQUE	RANCHOS DE NAVE	- . -	- . -	- . -
SUNAT	OFICINA DE SOPORTE ADMINISTRATIVO DE LAMBAYEQUE	REINGRESOS Y SALIDAS DE MERCANCÍAS	- . -	- . -	- . -
SUNAT	OFICINA DE SOPORTE ADMINISTRATIVO DE LAMBAYEQUE	MANIFIESTOS DE CARGA - SALIDA	- . -	- . -	- . -
SUNAT	OFICINA DE SOPORTE ADMINISTRATIVO DE LAMBAYEQUE	MANIFIESTOS DE CARGA - INGRESO	- . -	- . -	- . -
SUNAT	OFICINA DE SOPORTE ADMINISTRATIVO DE LAMBAYEQUE	ACTAS DE INSPECCIÓN DE ADUANAS	- . -	- . -	- . -
SUNAT	OFICINA DE SOPORTE ADMINISTRATIVO DE LAMBAYEQUE	INMOVILIZACIONES / INCAUTACIONES	- . -	- . -	- . -
SUNAT	OFICINA DE SOPORTE ADMINISTRATIVO DE LAMBAYEQUE	AUTORIZACIÓN DE EXAMEN NO INVASIVO	- . -	- . -	- . -
SUNAT	OFICINA DE SOPORTE ADMINISTRATIVO DE LAMBAYEQUE	ACTAS DE RETENCIÓN DE DINERO EN EFECTIVO Y/O INSTRUMENTOS FINANCIEROS NEGOCIABLES	- . -	- . -	- . -
SUNAT	OFICINA DE SOPORTE ADMINISTRATIVO DE LAMBAYEQUE	ACTAS DE HALLAZGOS	- . -	- . -	- . -
SUNAT	OFICINA DE SOPORTE ADMINISTRATIVO DE LAMBAYEQUE	CONTROLES DE OPERACIONES	- . -	- . -	- . -
SUNAT	OFICINA DE SOPORTE ADMINISTRATIVO DE LAMBAYEQUE	RESOLUCIONES DE INTENDENCIA CLASIFICADAS DE TRIBUTOS INTERNOS	- . -	- . -	- . -
SUNAT	OFICINA DE SOPORTE ADMINISTRATIVO DE LAMBAYEQUE	RESOLUCIONES DE INTENDENCIA DE TRIBUTOS INTERNOS	- . -	- . -	- . -
SUNAT	OFICINA DE SOPORTE ADMINISTRATIVO DE LAMBAYEQUE	TRANSFERENCIAS DE DOCUMENTOS	- . -	- . -	- . -
SUNAT	OFICINA DE SOPORTE ADMINISTRATIVO DE LAMBAYEQUE	LICENCIAS POR ENFERMEDAD	- . -	- . -	- . -
SUNAT	OFICINA DE SOPORTE ADMINISTRATIVO DE LAMBAYEQUE	PROCEDIMIENTOS DE SELECCIÓN PARA CONTRATACIONES	- . -	- . -	- . -
SUNAT	OFICINA DE SOPORTE ADMINISTRATIVO DE LAMBAYEQUE	ÓRDENES DE COMPRAS Y SERVICIOS	- . -	- . -	- . -
SUNAT	OFICINA DE SOPORTE ADMINISTRATIVO DE LAMBAYEQUE	RESOLUCIONES DE SOPORTE ADMINISTRATIVO	- . -	- . -	- . -
SUNAT	OFICINA DE SOPORTE ADMINISTRATIVO DE LAMBAYEQUE	ACTAS DE ENTREGA O SALIDA DE BIENES POR DEVOLUCIÓN	- . -	- . -	- . -
SUNAT	OFICINA DE SOPORTE ADMINISTRATIVO DE LAMBAYEQUE	ACTAS DE ENTREGA O SALIDA DE BIENES POR DISPOSICIÓN	- . -	- . -	- . -
SUNAT	OFICINA DE SOPORTE ADMINISTRATIVO DE LAMBAYEQUE	ACTAS DE RECEPCIÓN O INGRESO DE BIENES	- . -	- . -	- . -
SUNAT	OFICINA DE SOPORTE ADMINISTRATIVO DE LAMBAYEQUE	ACTAS DE ENTREGA DE GARANTÍAS	- . -	- . -	- . -
SUNAT	OFICINA DE SOPORTE ADMINISTRATIVO DE LAMBAYEQUE	ESCRITOS DEL CONTRIBUYENTE	- . -	- . -	- . -
SUNAT	OFICINA DE SOPORTE ADMINISTRATIVO DE LAMBAYEQUE	MOVIMIENTOS DE BIENES PATRIMONIALES	- . -	- . -	- . -

NIVEL DE ARCHIVO		Central <input type="checkbox"/>	Gestión <input type="checkbox"/>	Desconcentrado <input checked="" type="checkbox"/>	Periférico* <input type="checkbox"/>
NOMBRE O DENOMINACIÓN DEL ARCHIVO					
FONDO(s) (Solo para ser llenado por el Archivo Central y Archivo)	SECCIÓN	SERIE DOCUMENTAL	FECHAS EXTREMAS AÑO DESDE	FECHAS EXTREMAS AÑO HASTA	CANTIDAD DE UNIDADES DE CONSERVACIÓN (Solo para ser llenado por el Archivo de Gestión) (ARCHIVADORES DE PALANCA, PAQUETES, EMPASTADOS, FOLDER, CAJAS, ETC.)
SUNAT	OFICINA DE SOPORTE ADMINISTRATIVO DE LAMBAYEQUE	MOVIMIENTOS DE BIENES DE USO Y CONSUMO	- . -	- . -	- . -
SUNAT	OFICINA DE SOPORTE ADMINISTRATIVO DE LAMBAYEQUE	PEDIDOS DE SERVICIOS	- . -	- . -	- . -
SUNAT	OFICINA DE SOPORTE ADMINISTRATIVO DE LAMBAYEQUE	REGISTROS DE CAJA CHICA	- . -	- . -	- . -
SUNAT	OFICINA DE SOPORTE ADMINISTRATIVO DE LAMBAYEQUE	REQUERIMIENTOS DE DOCUMENTACIÓN	- . -	- . -	- . -
SUNAT	OFICINA DE SOPORTE ADMINISTRATIVO DE LAMBAYEQUE	CONTROLES DE AGENCIAS DE ADUANAS	- . -	- . -	- . -
SUNAT	OFICINA DE SOPORTE ADMINISTRATIVO DE LAMBAYEQUE	DISPOSICIONES DE BIENES DE USO Y CONSUMO	- . -	- . -	- . -
SUNAT	OFICINA DE SOPORTE ADMINISTRATIVO DE LAMBAYEQUE	INFORMES DE EJECUCIÓN CONTRACTUAL	- . -	- . -	- . -
SUNAT	OFICINA DE SOPORTE ADMINISTRATIVO DE LAMBAYEQUE	ACCIONES DE CONTROL Y FISCALIZACIÓN	- . -	- . -	- . -
SUNAT	OFICINA DE SOPORTE ADMINISTRATIVO DE LAMBAYEQUE	IMPRENTAS Y COMPROBANTES DE PAGO	- . -	- . -	- . -
SUNAT	OFICINA DE SOPORTE ADMINISTRATIVO DE LAMBAYEQUE	INFORMES DE FISCALIZACIÓN	- . -	- . -	- . -
SUNAT	OFICINA DE SOPORTE ADMINISTRATIVO DE LAMBAYEQUE	COMISOS DE BIENES	- . -	- . -	- . -
SUNAT	OFICINA DE SOPORTE ADMINISTRATIVO DE LAMBAYEQUE	INTERNAMIENTOS TEMPORALES DE VEHÍCULOS	- . -	- . -	- . -
SUNAT	OFICINA DE SOPORTE ADMINISTRATIVO DE LAMBAYEQUE	NOTIFICACIONES	- . -	- . -	- . -
SUNAT	OFICINA DE SOPORTE ADMINISTRATIVO DE LAMBAYEQUE	PAPELES DE TRABAJO DE FISCALIZACIÓN	- . -	- . -	- . -
SUNAT	OFICINA DE SOPORTE ADMINISTRATIVO DE LAMBAYEQUE	VALORES	- . -	- . -	- . -
SUNAT	OFICINA DE SOPORTE ADMINISTRATIVO DE LAMBAYEQUE	ACCIONES INDUCTIVAS PRESENCIALES	- . -	- . -	- . -
SUNAT	OFICINA DE SOPORTE ADMINISTRATIVO DE LAMBAYEQUE	ACCIONES INDUCTIVAS NO PRESENCIALES	- . -	- . -	- . -
SUNAT	OFICINA DE SOPORTE ADMINISTRATIVO DE LAMBAYEQUE	DENUNCIAS TRIBUTARIAS	- . -	- . -	- . -
SUNAT	OFICINA DE SOPORTE ADMINISTRATIVO DE LAMBAYEQUE	DEVOLUCIONES	- . -	- . -	- . -
SUNAT	OFICINA DE SOPORTE ADMINISTRATIVO DE LAMBAYEQUE	CIERRES DE ESTABLECIMIENTOS	- . -	- . -	- . -
SUNAT	OFICINA DE SOPORTE ADMINISTRATIVO DE LAMBAYEQUE	PROCEDIMIENTOS NO CONTENCIOSOS	- . -	- . -	- . -
SUNAT	OFICINA DE SOPORTE ADMINISTRATIVO DE LAMBAYEQUE	ACTAS PROBATORIAS	- . -	- . -	- . -
SUNAT	OFICINA DE SOPORTE ADMINISTRATIVO DE LAMBAYEQUE	DOCUMENTOS VALORADOS	- . -	- . -	- . -
SUNAT	OFICINA DE SOPORTE ADMINISTRATIVO DE LAMBAYEQUE	COMUNICACIONES DE ERROR MATERIAL	- . -	- . -	- . -
SUNAT	OFICINA DE SOPORTE ADMINISTRATIVO DE LAMBAYEQUE	RESOLUCIONES DE PUBLICACIÓN	- . -	- . -	- . -
SUNAT	OFICINA DE SOPORTE ADMINISTRATIVO DE LAMBAYEQUE	COMUNICACIONES AL CONTRIBUYENTE	- . -	- . -	- . -
SUNAT	OFICINA DE SOPORTE ADMINISTRATIVO DE LAMBAYEQUE	VERIFICACIONES E INSPECCIONES MASIVAS	- . -	- . -	- . -
SUNAT	OFICINA DE SOPORTE ADMINISTRATIVO DE LAMBAYEQUE	ACTAS DE RECONOCIMIENTO	- . -	- . -	- . -
SUNAT	OFICINA DE SOPORTE ADMINISTRATIVO DE LAMBAYEQUE	ACTAS PREVENTIVAS	- . -	- . -	- . -
SUNAT	OFICINA DE SOPORTE ADMINISTRATIVO DE LAMBAYEQUE	DISPOSICIONES DE BIENES Y MERCANCÍAS	- . -	- . -	- . -
SUNAT	OFICINA DE SOPORTE ADMINISTRATIVO DE LAMBAYEQUE	CAMPAÑAS DE FORMALIZACIÓN E INFORMACIÓN	- . -	- . -	- . -
SUNAT	OFICINA DE SOPORTE ADMINISTRATIVO DE LAMBAYEQUE	CONSTANCIAS DE COLOCACIÓN DE CARTELES OFICIALES	- . -	- . -	- . -
SUNAT	OFICINA DE SOPORTE ADMINISTRATIVO DE LAMBAYEQUE	MANIFIESTOS TERRESTRES DE PASAJEROS	- . -	- . -	- . -
SUNAT	OFICINA DE SOPORTE ADMINISTRATIVO DE LAMBAYEQUE	NOTAS DE DEVOLUCIÓN Y/O RESTITUCIÓN	- . -	- . -	- . -
SUNAT	OFICINA DE SOPORTE ADMINISTRATIVO DE LAMBAYEQUE	RESOLUCIONES COACTIVAS	- . -	- . -	- . -
SUNAT	OFICINA DE SOPORTE ADMINISTRATIVO DE LAMBAYEQUE	ACCIONES DE COBRANZA COACTIVA	- . -	- . -	- . -
SUNAT	OFICINA DE SOPORTE ADMINISTRATIVO DE LAMBAYEQUE	PROCEDIMIENTOS CONCURSALES	- . -	- . -	- . -
SUNAT	OFICINA DE SOPORTE ADMINISTRATIVO DE LAMBAYEQUE	PRESCRIPCIONES	- . -	- . -	- . -
SUNAT	OFICINA DE SOPORTE ADMINISTRATIVO DE LAMBAYEQUE	DETRACCIONES	- . -	- . -	- . -
SUNAT	OFICINA DE SOPORTE ADMINISTRATIVO DE LAMBAYEQUE	MODIFICACIONES DE DATOS	- . -	- . -	- . -
SUNAT	OFICINA DE SOPORTE ADMINISTRATIVO DE LAMBAYEQUE	INGRESOS POR RECAUDACIÓN Y REIMPUTACIÓN DE DETRACCIÓN	- . -	- . -	- . -
SUNAT	OFICINA DE SOPORTE ADMINISTRATIVO DE LAMBAYEQUE	COMUNICACIONES DE INFRACCIÓN	- . -	- . -	- . -

NIVEL DE ARCHIVO		Central <input type="checkbox"/>	Gestión <input type="checkbox"/>	Desconcentrado <input checked="" type="checkbox"/>	Periférico* <input type="checkbox"/>
NOMBRE O DENOMINACIÓN DEL ARCHIVO					
FONDO(s) (Solo para ser llenado por el Archivo Central y Archivo)	SECCIÓN	SERIE DOCUMENTAL	FECHAS EXTREMAS AÑO DESDE	FECHAS EXTREMAS AÑO HASTA	CANTIDAD DE UNIDADES DE CONSERVACIÓN (Solo para ser llenado por el Archivo de Gestión) (ARCHIVADORES DE PALANCA, PAQUETES, EMPASTADOS, FOLDER, CAJAS, ETC.)
SUNAT	OFICINA DE SOPORTE ADMINISTRATIVO DE LAMBAYEQUE	COMPENSACIONES DE RECAUDACIÓN	- . -	- . -	- . -
SUNAT	OFICINA DE SOPORTE ADMINISTRATIVO DE LAMBAYEQUE	RECONOCIMIENTOS DE PAGOS POR ERROR	- . -	- . -	- . -
SUNAT	OFICINA DE SOPORTE ADMINISTRATIVO DE LAMBAYEQUE	CONFIRMACIONES DE DOMICILIO FISCAL	- . -	- . -	- . -
SUNAT	OFICINA DE SOPORTE ADMINISTRATIVO DE LAMBAYEQUE	INFORMES VINCULADOS A NOTIFICACIONES	- . -	- . -	- . -
SUNAT	OFICINA DE SOPORTE ADMINISTRATIVO DE LAMBAYEQUE	COMPROBANTES DE ENTREGA DE CHEQUE	- . -	- . -	- . -
SUNAT	OFICINA DE SOPORTE ADMINISTRATIVO DE LAMBAYEQUE	RECURSOS ADMINISTRATIVOS	- . -	- . -	- . -
SUNAT	OFICINA DE SOPORTE ADMINISTRATIVO DE LAMBAYEQUE	LOTES DE REGISTRO ÚNICO DE CONTRIBUYENTES	- . -	- . -	- . -
SUNAT	OFICINA DE SOPORTE ADMINISTRATIVO DE LAMBAYEQUE	COMPROBANTES POR OPERACIONES NO HABITUALES	- . -	- . -	- . -
SUNAT	OFICINA DE SOPORTE ADMINISTRATIVO DE LAMBAYEQUE	DECLARACIONES JURADAS DE PAGOS	- . -	- . -	- . -
SUNAT	OFICINA DE SOPORTE ADMINISTRATIVO DE LAMBAYEQUE	CERTIFICADOS DE RESIDENCIA	- . -	- . -	- . -
SUNAT	OFICINA DE SOPORTE ADMINISTRATIVO DE LAMBAYEQUE	CONFRONTACIONES DE OPERACIONES AUTODECLARADAS	- . -	- . -	- . -
SUNAT	OFICINA DE SOPORTE ADMINISTRATIVO DE LAMBAYEQUE	BOLETAS POR CANCELACIÓN DE VALORES	- . -	- . -	- . -
SUNAT	OFICINA DE SOPORTE ADMINISTRATIVO DE ICA	RESOLUCIONES DE INTENDENCIA CLASIFICADAS DE ADUANAS	- . -	- . -	- . -
SUNAT	OFICINA DE SOPORTE ADMINISTRATIVO DE ICA	INFORMACIÓN CLASIFICADA	- . -	- . -	- . -
SUNAT	OFICINA DE SOPORTE ADMINISTRATIVO DE ICA	CORRESPONDENCIA	- . -	- . -	- . -
SUNAT	OFICINA DE SOPORTE ADMINISTRATIVO DE ICA	RESOLUCIONES DE DIVISIÓN CLASIFICADAS DE ADUANAS	- . -	- . -	- . -
SUNAT	OFICINA DE SOPORTE ADMINISTRATIVO DE ICA	COBRANZAS COACTIVAS	- . -	- . -	- . -
SUNAT	OFICINA DE SOPORTE ADMINISTRATIVO DE ICA	LIBROS CONTABLES PRINCIPALES - CAPTADORA	- . -	- . -	- . -
SUNAT	OFICINA DE SOPORTE ADMINISTRATIVO DE ICA	LIBROS CONTABLES AUXILIARES - CAPTADORA	- . -	- . -	- . -
SUNAT	OFICINA DE SOPORTE ADMINISTRATIVO DE ICA	PROCEDIMIENTOS NO CONTENCIOSOS ADUANEROS VINCULADOS	- . -	- . -	- . -
SUNAT	OFICINA DE SOPORTE ADMINISTRATIVO DE ICA	RECURSOS IMPUGNATORIOS	- . -	- . -	- . -
SUNAT	OFICINA DE SOPORTE ADMINISTRATIVO DE ICA	TRASLADOS DE MATERIAL PARA USO AERONÁUTICO	- . -	- . -	- . -
SUNAT	OFICINA DE SOPORTE ADMINISTRATIVO DE ICA	FRACCIONAMIENTOS	- . -	- . -	- . -
SUNAT	OFICINA DE SOPORTE ADMINISTRATIVO DE ICA	BALANCES DE COMPROBACIÓN DE LAS ADUANAS	- . -	- . -	- . -
SUNAT	OFICINA DE SOPORTE ADMINISTRATIVO DE ICA	PROCEDIMIENTOS NO CONTENCIOSOS ADUANEROS NO VINCULADOS	- . -	- . -	- . -
SUNAT	OFICINA DE SOPORTE ADMINISTRATIVO DE ICA	INGRESOS DE CAJA	- . -	- . -	- . -
SUNAT	OFICINA DE SOPORTE ADMINISTRATIVO DE ICA	DECLARACIONES DE EXPORTACIÓN DEFINITIVA	- . -	- . -	- . -
SUNAT	OFICINA DE SOPORTE ADMINISTRATIVO DE ICA	DECLARACIONES DE IMPORTACIÓN PARA EL CONSUMO	- . -	- . -	- . -
SUNAT	OFICINA DE SOPORTE ADMINISTRATIVO DE ICA	DECLARACIONES SIMPLIFICADAS DE EXPORTACIÓN	- . -	- . -	- . -
SUNAT	OFICINA DE SOPORTE ADMINISTRATIVO DE ICA	DECLARACIONES SIMPLIFICADAS DE IMPORTACIÓN	- . -	- . -	- . -
SUNAT	OFICINA DE SOPORTE ADMINISTRATIVO DE ICA	DECLARACIONES DE ADMISIÓN TEMPORAL PARA PERFECCIONAMIENTO ACTIVO	- . -	- . -	- . -
SUNAT	OFICINA DE SOPORTE ADMINISTRATIVO DE ICA	DECLARACIONES DE ADMISIÓN TEMPORAL PARA REEXPORTACIÓN EN EL MISMO ESTADO	- . -	- . -	- . -
SUNAT	OFICINA DE SOPORTE ADMINISTRATIVO DE ICA	DECLARACIONES DE EXPORTACIÓN TEMPORAL PARA PERFECCIONAMIENTO PASIVO	- . -	- . -	- . -
SUNAT	OFICINA DE SOPORTE ADMINISTRATIVO DE ICA	DECLARACIONES DE EXPORTACIÓN TEMPORAL PARA REIMPORTACIÓN EN EL MISMO ESTADO	- . -	- . -	- . -
SUNAT	OFICINA DE SOPORTE ADMINISTRATIVO DE ICA	DECLARACIONES DE REEXPORTACIÓN	- . -	- . -	- . -
SUNAT	OFICINA DE SOPORTE ADMINISTRATIVO DE ICA	DECLARACIONES DE DEPÓSITO ADUANERO	- . -	- . -	- . -
SUNAT	OFICINA DE SOPORTE ADMINISTRATIVO DE ICA	DECLARACIONES DE TRÁNSITO ADUANERO	- . -	- . -	- . -
SUNAT	OFICINA DE SOPORTE ADMINISTRATIVO DE ICA	DECLARACIONES DE TRANSBORDO	- . -	- . -	- . -
SUNAT	OFICINA DE SOPORTE ADMINISTRATIVO DE ICA	DECLARACIONES DE REEMBARQUE	- . -	- . -	- . -

NIVEL DE ARCHIVO		Central <input type="checkbox"/>	Gestión <input type="checkbox"/>	Desconcentrado <input checked="" type="checkbox"/>	Periférico* <input type="checkbox"/>
NOMBRE O DENOMINACIÓN DEL ARCHIVO					
FONDO(s) (Solo para ser llenado por el Archivo Central y Archivo)	SECCIÓN	SERIE DOCUMENTAL	FECHAS EXTREMAS AÑO DESDE	FECHAS EXTREMAS AÑO HASTA	CANTIDAD DE UNIDADES DE CONSERVACIÓN (Solo para ser llenado por el Archivo de Gestión) (ARCHIVADORES DE PALANCA, PAQUETES, EMPASTADOS, FOLDER, CAJAS, ETC.)
SUNAT	OFICINA DE SOPORTE ADMINISTRATIVO DE ICA	DECLARACIONES DE TRÁNSITO INTERNACIONAL DE MERCANCÍAS	- . -	- . -	- . -
SUNAT	OFICINA DE SOPORTE ADMINISTRATIVO DE ICA	RESTITUCIONES DE DERECHOS ARANCELARIOS	- . -	- . -	- . -
SUNAT	OFICINA DE SOPORTE ADMINISTRATIVO DE ICA	ACTAS DE EXTRACCIÓN DE MUESTRAS	- . -	- . -	- . -
SUNAT	OFICINA DE SOPORTE ADMINISTRATIVO DE ICA	RANCHOS DE NAVE	- . -	- . -	- . -
SUNAT	OFICINA DE SOPORTE ADMINISTRATIVO DE ICA	REINGRESOS Y SALIDAS DE MERCANCÍAS	- . -	- . -	- . -
SUNAT	OFICINA DE SOPORTE ADMINISTRATIVO DE ICA	MANIFIESTOS DE CARGA - SALIDA	- . -	- . -	- . -
SUNAT	OFICINA DE SOPORTE ADMINISTRATIVO DE ICA	MANIFIESTOS DE CARGA - INGRESO	- . -	- . -	- . -
SUNAT	OFICINA DE SOPORTE ADMINISTRATIVO DE ICA	ACTAS DE INSPECCIÓN DE ADUANAS	- . -	- . -	- . -
SUNAT	OFICINA DE SOPORTE ADMINISTRATIVO DE ICA	INMOVILIZACIONES / INCAUTACIONES	- . -	- . -	- . -
SUNAT	OFICINA DE SOPORTE ADMINISTRATIVO DE ICA	AUTORIZACIÓN DE EXAMEN NO INVASIVO	- . -	- . -	- . -
SUNAT	OFICINA DE SOPORTE ADMINISTRATIVO DE ICA	ACTAS DE RETENCIÓN DE DINERO EN EFECTIVO Y/O INSTRUMENTOS FINANCIEROS NEGOCIABLES	- . -	- . -	- . -
SUNAT	OFICINA DE SOPORTE ADMINISTRATIVO DE ICA	ACTAS DE HALLAZGOS	- . -	- . -	- . -
SUNAT	OFICINA DE SOPORTE ADMINISTRATIVO DE ICA	CONTROLES DE OPERACIONES	- . -	- . -	- . -
SUNAT	OFICINA DE SOPORTE ADMINISTRATIVO DE ICA	RESOLUCIONES DE INTENDENCIA CLASIFICADAS DE TRIBUTOS INTERNOS	- . -	- . -	- . -
SUNAT	OFICINA DE SOPORTE ADMINISTRATIVO DE ICA	RESOLUCIONES DE INTENDENCIA DE TRIBUTOS INTERNOS	- . -	- . -	- . -
SUNAT	OFICINA DE SOPORTE ADMINISTRATIVO DE ICA	INFORMES DE FISCALIZACIÓN	- . -	- . -	- . -
SUNAT	OFICINA DE SOPORTE ADMINISTRATIVO DE ICA	COMISOS DE BIENES	- . -	- . -	- . -
SUNAT	OFICINA DE SOPORTE ADMINISTRATIVO DE ICA	INTERNAMIENTOS TEMPORALES DE VEHÍCULOS	- . -	- . -	- . -
SUNAT	OFICINA DE SOPORTE ADMINISTRATIVO DE ICA	NOTIFICACIONES	- . -	- . -	- . -
SUNAT	OFICINA DE SOPORTE ADMINISTRATIVO DE ICA	PAPELES DE TRABAJO DE FISCALIZACIÓN	- . -	- . -	- . -
SUNAT	OFICINA DE SOPORTE ADMINISTRATIVO DE ICA	VALORES	- . -	- . -	- . -
SUNAT	OFICINA DE SOPORTE ADMINISTRATIVO DE ICA	ACCIONES INDUCTIVAS PRESENCIALES	- . -	- . -	- . -
SUNAT	OFICINA DE SOPORTE ADMINISTRATIVO DE ICA	ACCIONES INDUCTIVAS NO PRESENCIALES	- . -	- . -	- . -
SUNAT	OFICINA DE SOPORTE ADMINISTRATIVO DE ICA	DENUNCIAS TRIBUTARIAS	- . -	- . -	- . -
SUNAT	OFICINA DE SOPORTE ADMINISTRATIVO DE ICA	DEVOLUCIONES	- . -	- . -	- . -
SUNAT	OFICINA DE SOPORTE ADMINISTRATIVO DE ICA	CIERRES DE ESTABLECIMIENTOS	- . -	- . -	- . -
SUNAT	OFICINA DE SOPORTE ADMINISTRATIVO DE ICA	PROCEDIMIENTOS NO CONTENCIOSOS	- . -	- . -	- . -
SUNAT	OFICINA DE SOPORTE ADMINISTRATIVO DE ICA	ACTAS PROBATORIAS	- . -	- . -	- . -
SUNAT	OFICINA DE SOPORTE ADMINISTRATIVO DE ICA	IMPRENTAS Y COMPROBANTES DE PAGO	- . -	- . -	- . -
SUNAT	OFICINA DE SOPORTE ADMINISTRATIVO DE ICA	ACCIONES DE CONTROL Y FISCALIZACIÓN	- . -	- . -	- . -
SUNAT	OFICINA DE SOPORTE ADMINISTRATIVO DE ICA	DOCUMENTOS VALORADOS	- . -	- . -	- . -
SUNAT	OFICINA DE SOPORTE ADMINISTRATIVO DE ICA	RESOLUCIONES DE PUBLICACIÓN	- . -	- . -	- . -
SUNAT	OFICINA DE SOPORTE ADMINISTRATIVO DE ICA	ESCRITOS DEL CONTRIBUYENTE	- . -	- . -	- . -
SUNAT	OFICINA DE SOPORTE ADMINISTRATIVO DE ICA	COMUNICACIONES AL CONTRIBUYENTE	- . -	- . -	- . -
SUNAT	OFICINA DE SOPORTE ADMINISTRATIVO DE ICA	COMPROBANTES DE ENTREGA DE CHEQUE	- . -	- . -	- . -
SUNAT	OFICINA DE SOPORTE ADMINISTRATIVO DE ICA	VERIFICACIONES E INSPECCIONES MASIVAS	- . -	- . -	- . -
SUNAT	OFICINA DE SOPORTE ADMINISTRATIVO DE ICA	ACTAS DE RECONOCIMIENTO	- . -	- . -	- . -
SUNAT	OFICINA DE SOPORTE ADMINISTRATIVO DE ICA	ACTAS PREVENTIVAS	- . -	- . -	- . -
SUNAT	OFICINA DE SOPORTE ADMINISTRATIVO DE ICA	DISPOSICIONES DE BIENES Y MERCANCÍAS	- . -	- . -	- . -
SUNAT	OFICINA DE SOPORTE ADMINISTRATIVO DE ICA	CAMPAÑAS DE FORMALIZACIÓN E INFORMACIÓN	- . -	- . -	- . -
SUNAT	OFICINA DE SOPORTE ADMINISTRATIVO DE ICA	CONSTANCIAS DE COLOCACIÓN DE CARTELES OFICIALES	- . -	- . -	- . -

NIVEL DE ARCHIVO		Central <input type="checkbox"/>	Gestión <input type="checkbox"/>	Desconcentrado <input checked="" type="checkbox"/>	Periférico* <input type="checkbox"/>
NOMBRE O DENOMINACIÓN DEL ARCHIVO					
FONDO(s) (Solo para ser llenado por el Archivo Central y Archivo)	SECCIÓN	SERIE DOCUMENTAL	FECHAS EXTREMAS AÑO DESDE	FECHAS EXTREMAS AÑO HASTA	CANTIDAD DE UNIDADES DE CONSERVACIÓN (Solo para ser llenado por el Archivo de Gestión) (ARCHIVADORES DE PALANCA, PAQUETES, EMPASTADOS, FOLDER, CAJAS, ETC.)
SUNAT	OFICINA DE SOPORTE ADMINISTRATIVO DE ICA	MANIFIESTOS TERRESTRES DE PASAJEROS	- . -	- . -	- . -
SUNAT	OFICINA DE SOPORTE ADMINISTRATIVO DE ICA	NOTAS DE DEVOLUCIÓN Y/O RESTITUCIÓN	- . -	- . -	- . -
SUNAT	OFICINA DE SOPORTE ADMINISTRATIVO DE ICA	RESOLUCIONES COACTIVAS	- . -	- . -	- . -
SUNAT	OFICINA DE SOPORTE ADMINISTRATIVO DE ICA	ACCIONES DE COBRANZA COACTIVA	- . -	- . -	- . -
SUNAT	OFICINA DE SOPORTE ADMINISTRATIVO DE ICA	LOTES DE REGISTRO ÚNICO DE CONTRIBUYENTES	- . -	- . -	- . -
SUNAT	OFICINA DE SOPORTE ADMINISTRATIVO DE ICA	PROCEDIMIENTOS CONCURSALES	- . -	- . -	- . -
SUNAT	OFICINA DE SOPORTE ADMINISTRATIVO DE ICA	PRESCRIPCIONES	- . -	- . -	- . -
SUNAT	OFICINA DE SOPORTE ADMINISTRATIVO DE ICA	BAJAS DE OFICIO	- . -	- . -	- . -
SUNAT	OFICINA DE SOPORTE ADMINISTRATIVO DE ICA	COMUNICACIONES DE ERROR MATERIAL	- . -	- . -	- . -
SUNAT	OFICINA DE SOPORTE ADMINISTRATIVO DE ICA	CONFIRMACIONES DE DOMICILIO FISCAL	- . -	- . -	- . -
SUNAT	OFICINA DE SOPORTE ADMINISTRATIVO DE ICA	INFORMES VINCULADOS A NOTIFICACIONES	- . -	- . -	- . -
SUNAT	OFICINA DE SOPORTE ADMINISTRATIVO DE ICA	RECONOCIMIENTOS DE PAGOS POR ERROR	- . -	- . -	- . -
SUNAT	OFICINA DE SOPORTE ADMINISTRATIVO DE ICA	COMPENSACIONES DE RECAUDACIÓN	- . -	- . -	- . -
SUNAT	OFICINA DE SOPORTE ADMINISTRATIVO DE ICA	DETRACCIONES	- . -	- . -	- . -
SUNAT	OFICINA DE SOPORTE ADMINISTRATIVO DE ICA	MODIFICACIONES DE DATOS	- . -	- . -	- . -
SUNAT	OFICINA DE SOPORTE ADMINISTRATIVO DE ICA	INGRESOS POR RECAUDACIÓN Y REIMPUTACIÓN DE DETRACCIÓN	- . -	- . -	- . -
SUNAT	OFICINA DE SOPORTE ADMINISTRATIVO DE ICA	COMUNICACIONES DE INFRACCIÓN	- . -	- . -	- . -
SUNAT	OFICINA DE SOPORTE ADMINISTRATIVO DE ICA	RECURSOS ADMINISTRATIVOS	- . -	- . -	- . -
SUNAT	OFICINA DE SOPORTE ADMINISTRATIVO DE ICA	COMPROBANTES POR OPERACIONES NO HABITUALES	- . -	- . -	- . -
SUNAT	OFICINA DE SOPORTE ADMINISTRATIVO DE ICA	DECLARACIONES JURADAS DE PAGOS	- . -	- . -	- . -
SUNAT	OFICINA DE SOPORTE ADMINISTRATIVO DE ICA	CERTIFICADOS DE RESIDENCIA	- . -	- . -	- . -
SUNAT	OFICINA DE SOPORTE ADMINISTRATIVO DE ICA	CONFRONTACIONES DE OPERACIONES AUTODECLARADAS	- . -	- . -	- . -
SUNAT	OFICINA DE SOPORTE ADMINISTRATIVO DE ICA	BOLETAS POR CANCELACIÓN DE VALORES	- . -	- . -	- . -
SUNAT	OFICINA DE SOPORTE ADMINISTRATIVO DE ICA	TRANSFERENCIAS DE DOCUMENTOS	- . -	- . -	- . -
SUNAT	OFICINA DE SOPORTE ADMINISTRATIVO DE ICA	LICENCIAS POR ENFERMEDAD	- . -	- . -	- . -
SUNAT	OFICINA DE SOPORTE ADMINISTRATIVO DE ICA	PROCEDIMIENTOS DE SELECCIÓN PARA CONTRATACIONES	- . -	- . -	- . -
SUNAT	OFICINA DE SOPORTE ADMINISTRATIVO DE ICA	ÓRDENES DE COMPRAS Y SERVICIOS	- . -	- . -	- . -
SUNAT	OFICINA DE SOPORTE ADMINISTRATIVO DE ICA	RESOLUCIONES DE SOPORTE ADMINISTRATIVO	- . -	- . -	- . -
SUNAT	OFICINA DE SOPORTE ADMINISTRATIVO DE ICA	ACTAS DE ENTREGA O SALIDA DE BIENES POR DEVOLUCIÓN	- . -	- . -	- . -
SUNAT	OFICINA DE SOPORTE ADMINISTRATIVO DE ICA	ACTAS DE ENTREGA O SALIDA DE BIENES POR DISPOSICIÓN	- . -	- . -	- . -
SUNAT	OFICINA DE SOPORTE ADMINISTRATIVO DE ICA	ACTAS DE RECEPCIÓN O INGRESO DE BIENES	- . -	- . -	- . -
SUNAT	OFICINA DE SOPORTE ADMINISTRATIVO DE ICA	ACTAS DE ENTREGA DE GARANTÍAS	- . -	- . -	- . -
SUNAT	OFICINA DE SOPORTE ADMINISTRATIVO DE ICA	CONTROLES DE AGENCIAS DE ADUANAS	- . -	- . -	- . -
SUNAT	OFICINA DE SOPORTE ADMINISTRATIVO DE ICA	DISPOSICIONES DE BIENES DE USO Y CONSUMO	- . -	- . -	- . -
SUNAT	OFICINA DE SOPORTE ADMINISTRATIVO DE ICA	INFORMES DE EJECUCIÓN CONTRACTUAL	- . -	- . -	- . -
SUNAT	OFICINA DE SOPORTE ADMINISTRATIVO DE ICA	MOVIMIENTOS DE BIENES PATRIMONIALES	- . -	- . -	- . -
SUNAT	OFICINA DE SOPORTE ADMINISTRATIVO DE ICA	MOVIMIENTOS DE BIENES DE USO Y CONSUMO	- . -	- . -	- . -
SUNAT	OFICINA DE SOPORTE ADMINISTRATIVO DE ICA	PEDIDOS DE SERVICIOS	- . -	- . -	- . -
SUNAT	OFICINA DE SOPORTE ADMINISTRATIVO DE ICA	REGISTROS DE CAJA CHICA	- . -	- . -	- . -
SUNAT	OFICINA DE SOPORTE ADMINISTRATIVO DE ICA	REQUERIMIENTOS DE DOCUMENTACIÓN	- . -	- . -	- . -
SUNAT	OFICINA DE SOPORTE ADMINISTRATIVO DE JUNÍN	RESOLUCIONES DE INTENDENCIA CLASIFICADAS DE TRIBUTOS INTERNOS	- . -	- . -	- . -
SUNAT	OFICINA DE SOPORTE ADMINISTRATIVO DE JUNÍN	RESOLUCIONES DE INTENDENCIA DE TRIBUTOS INTERNOS	- . -	- . -	- . -

NIVEL DE ARCHIVO		Central <input type="checkbox"/>	Gestión <input type="checkbox"/>	Desconcentrado <input checked="" type="checkbox"/>	Periférico* <input type="checkbox"/>
NOMBRE O DENOMINACIÓN DEL ARCHIVO					
FONDO(s) (Solo para ser llenado por el Archivo Central y Archivo)	SECCIÓN	SERIE DOCUMENTAL	FECHAS EXTREMAS AÑO DESDE	FECHAS EXTREMAS AÑO HASTA	CANTIDAD DE UNIDADES DE CONSERVACIÓN (Solo para ser llenado por el Archivo de Gestión) (ARCHIVADORES DE PALANCA, PAQUETES, EMPASTADOS, FOLDER, CAJAS, ETC.)
SUNAT	OFICINA DE SOPORTE ADMINISTRATIVO DE JUNÍN	INFORMACIÓN CLASIFICADA	- . -	- . -	- . -
SUNAT	OFICINA DE SOPORTE ADMINISTRATIVO DE JUNÍN	CORRESPONDENCIA	- . -	- . -	- . -
SUNAT	OFICINA DE SOPORTE ADMINISTRATIVO DE JUNÍN	ACCIONES DE CONTROL Y FISCALIZACIÓN	- . -	- . -	- . -
SUNAT	OFICINA DE SOPORTE ADMINISTRATIVO DE JUNÍN	INFORMES DE FISCALIZACIÓN	- . -	- . -	- . -
SUNAT	OFICINA DE SOPORTE ADMINISTRATIVO DE JUNÍN	COMISOS DE BIENES	- . -	- . -	- . -
SUNAT	OFICINA DE SOPORTE ADMINISTRATIVO DE JUNÍN	INTERNAMIENTOS TEMPORALES DE VEHÍCULOS	- . -	- . -	- . -
SUNAT	OFICINA DE SOPORTE ADMINISTRATIVO DE JUNÍN	IMPRENTAS Y COMPROBANTES DE PAGO	- . -	- . -	- . -
SUNAT	OFICINA DE SOPORTE ADMINISTRATIVO DE JUNÍN	NOTIFICACIONES	- . -	- . -	- . -
SUNAT	OFICINA DE SOPORTE ADMINISTRATIVO DE JUNÍN	PAPELES DE TRABAJO DE FISCALIZACIÓN	- . -	- . -	- . -
SUNAT	OFICINA DE SOPORTE ADMINISTRATIVO DE JUNÍN	VALORES	- . -	- . -	- . -
SUNAT	OFICINA DE SOPORTE ADMINISTRATIVO DE JUNÍN	ACCIONES INDUCTIVAS PRESENCIALES	- . -	- . -	- . -
SUNAT	OFICINA DE SOPORTE ADMINISTRATIVO DE JUNÍN	ACCIONES INDUCTIVAS NO PRESENCIALES	- . -	- . -	- . -
SUNAT	OFICINA DE SOPORTE ADMINISTRATIVO DE JUNÍN	DENUNCIAS TRIBUTARIAS	- . -	- . -	- . -
SUNAT	OFICINA DE SOPORTE ADMINISTRATIVO DE JUNÍN	DEVOLUCIONES	- . -	- . -	- . -
SUNAT	OFICINA DE SOPORTE ADMINISTRATIVO DE JUNÍN	CIERRES DE ESTABLECIMIENTOS	- . -	- . -	- . -
SUNAT	OFICINA DE SOPORTE ADMINISTRATIVO DE JUNÍN	PROCEDIMIENTOS NO CONTENCIOSOS	- . -	- . -	- . -
SUNAT	OFICINA DE SOPORTE ADMINISTRATIVO DE JUNÍN	ACTAS PROBATORIAS	- . -	- . -	- . -
SUNAT	OFICINA DE SOPORTE ADMINISTRATIVO DE JUNÍN	RESOLUCIONES DE PUBLICACIÓN	- . -	- . -	- . -
SUNAT	OFICINA DE SOPORTE ADMINISTRATIVO DE JUNÍN	BAJAS DE OFICIO	- . -	- . -	- . -
SUNAT	OFICINA DE SOPORTE ADMINISTRATIVO DE JUNÍN	DOCUMENTOS VALORADOS	- . -	- . -	- . -
SUNAT	OFICINA DE SOPORTE ADMINISTRATIVO DE JUNÍN	COMUNICACIONES AL CONTRIBUYENTE	- . -	- . -	- . -
SUNAT	OFICINA DE SOPORTE ADMINISTRATIVO DE JUNÍN	CHEQUES NO CONFORMES	- . -	- . -	- . -
SUNAT	OFICINA DE SOPORTE ADMINISTRATIVO DE JUNÍN	ESCRITOS DEL CONTRIBUYENTE	- . -	- . -	- . -
SUNAT	OFICINA DE SOPORTE ADMINISTRATIVO DE JUNÍN	VERIFICACIONES E INSPECCIONES MASIVAS	- . -	- . -	- . -
SUNAT	OFICINA DE SOPORTE ADMINISTRATIVO DE JUNÍN	ACTAS DE RECONOCIMIENTO	- . -	- . -	- . -
SUNAT	OFICINA DE SOPORTE ADMINISTRATIVO DE JUNÍN	ACTAS PREVENTIVAS	- . -	- . -	- . -
SUNAT	OFICINA DE SOPORTE ADMINISTRATIVO DE JUNÍN	DISPOSICIONES DE BIENES Y MERCANCÍAS	- . -	- . -	- . -
SUNAT	OFICINA DE SOPORTE ADMINISTRATIVO DE JUNÍN	CAMPAÑAS DE FORMALIZACIÓN E INFORMACIÓN	- . -	- . -	- . -
SUNAT	OFICINA DE SOPORTE ADMINISTRATIVO DE JUNÍN	CONSTANCIAS DE COLOCACIÓN DE CARTELES OFICIALES	- . -	- . -	- . -
SUNAT	OFICINA DE SOPORTE ADMINISTRATIVO DE JUNÍN	MANIFIESTOS TERRESTRES DE PASAJEROS	- . -	- . -	- . -
SUNAT	OFICINA DE SOPORTE ADMINISTRATIVO DE JUNÍN	NOTAS DE DEVOLUCIÓN Y/O RESTITUCIÓN	- . -	- . -	- . -
SUNAT	OFICINA DE SOPORTE ADMINISTRATIVO DE JUNÍN	RESOLUCIONES COACTIVAS	- . -	- . -	- . -
SUNAT	OFICINA DE SOPORTE ADMINISTRATIVO DE JUNÍN	ACCIONES DE COBRANZA COACTIVA	- . -	- . -	- . -
SUNAT	OFICINA DE SOPORTE ADMINISTRATIVO DE JUNÍN	FRACCIONAMIENTOS	- . -	- . -	- . -
SUNAT	OFICINA DE SOPORTE ADMINISTRATIVO DE JUNÍN	PROCEDIMIENTOS CONCURSALES	- . -	- . -	- . -
SUNAT	OFICINA DE SOPORTE ADMINISTRATIVO DE JUNÍN	PRESCRIPCIONES	- . -	- . -	- . -
SUNAT	OFICINA DE SOPORTE ADMINISTRATIVO DE JUNÍN	RECONOCIMIENTOS DE PAGOS POR ERROR	- . -	- . -	- . -
SUNAT	OFICINA DE SOPORTE ADMINISTRATIVO DE JUNÍN	COMPENSACIONES DE RECAUDACIÓN	- . -	- . -	- . -
SUNAT	OFICINA DE SOPORTE ADMINISTRATIVO DE JUNÍN	CONFIRMACIONES DE DOMICILIO FISCAL	- . -	- . -	- . -
SUNAT	OFICINA DE SOPORTE ADMINISTRATIVO DE JUNÍN	COMUNICACIONES DE ERROR MATERIAL	- . -	- . -	- . -
SUNAT	OFICINA DE SOPORTE ADMINISTRATIVO DE JUNÍN	DETRACCIONES	- . -	- . -	- . -
SUNAT	OFICINA DE SOPORTE ADMINISTRATIVO DE JUNÍN	MODIFICACIONES DE DATOS	- . -	- . -	- . -

NIVEL DE ARCHIVO		Central <input type="checkbox"/>	Gestión <input type="checkbox"/>	Desconcentrado <input checked="" type="checkbox"/>	Periférico* <input type="checkbox"/>
NOMBRE O DENOMINACIÓN DEL ARCHIVO					
FONDO(s) (Solo para ser llenado por el Archivo Central y Archivo)	SECCIÓN	SERIE DOCUMENTAL	FECHAS EXTREMAS AÑO DESDE	FECHAS EXTREMAS AÑO HASTA	CANTIDAD DE UNIDADES DE CONSERVACIÓN (Solo para ser llenado por el Archivo de Gestión) (ARCHIVADORES DE PALANCA, PAQUETES, EMPASTADOS, FOLDER, CAJAS, ETC.)
SUNAT	OFICINA DE SOPORTE ADMINISTRATIVO DE JUNÍN	INGRESOS POR RECAUDACIÓN Y REIMPUTACIÓN DE DETRACCIÓN	- . -	- . -	- . -
SUNAT	OFICINA DE SOPORTE ADMINISTRATIVO DE JUNÍN	INFORMES VINCULADOS A NOTIFICACIONES	- . -	- . -	- . -
SUNAT	OFICINA DE SOPORTE ADMINISTRATIVO DE JUNÍN	COMUNICACIONES DE INFRACCIÓN	- . -	- . -	- . -
SUNAT	OFICINA DE SOPORTE ADMINISTRATIVO DE JUNÍN	COMPROBANTES DE ENTREGA DE CHEQUE	- . -	- . -	- . -
SUNAT	OFICINA DE SOPORTE ADMINISTRATIVO DE JUNÍN	RECURSOS IMPUGNATORIOS	- . -	- . -	- . -
SUNAT	OFICINA DE SOPORTE ADMINISTRATIVO DE JUNÍN	RECURSOS ADMINISTRATIVOS	- . -	- . -	- . -
SUNAT	OFICINA DE SOPORTE ADMINISTRATIVO DE JUNÍN	LOTES DE REGISTRO ÚNICO DE CONTRIBUYENTES	- . -	- . -	- . -
SUNAT	OFICINA DE SOPORTE ADMINISTRATIVO DE JUNÍN	DECLARACIONES JURADAS DE PAGOS	- . -	- . -	- . -
SUNAT	OFICINA DE SOPORTE ADMINISTRATIVO DE JUNÍN	CERTIFICADOS DE RESIDENCIA	- . -	- . -	- . -
SUNAT	OFICINA DE SOPORTE ADMINISTRATIVO DE JUNÍN	COMPROBANTES POR OPERACIONES NO HABITUALES	- . -	- . -	- . -
SUNAT	OFICINA DE SOPORTE ADMINISTRATIVO DE JUNÍN	CONFRONTACIONES DE OPERACIONES AUTODECLARADAS	- . -	- . -	- . -
SUNAT	OFICINA DE SOPORTE ADMINISTRATIVO DE JUNÍN	BOLETAS POR CANCELACIÓN DE VALORES	- . -	- . -	- . -
SUNAT	OFICINA DE SOPORTE ADMINISTRATIVO DE JUNÍN	TRANSFERENCIAS DE DOCUMENTOS	- . -	- . -	- . -
SUNAT	OFICINA DE SOPORTE ADMINISTRATIVO DE JUNÍN	LICENCIAS POR ENFERMEDAD	- . -	- . -	- . -
SUNAT	OFICINA DE SOPORTE ADMINISTRATIVO DE JUNÍN	PROCEDIMIENTOS DE SELECCIÓN PARA CONTRATACIONES	- . -	- . -	- . -
SUNAT	OFICINA DE SOPORTE ADMINISTRATIVO DE JUNÍN	ÓRDENES DE COMPRAS Y SERVICIOS	- . -	- . -	- . -
SUNAT	OFICINA DE SOPORTE ADMINISTRATIVO DE JUNÍN	RESOLUCIONES DE SOPORTE ADMINISTRATIVO	- . -	- . -	- . -
SUNAT	OFICINA DE SOPORTE ADMINISTRATIVO DE JUNÍN	ACTAS DE ENTREGA O SALIDA DE BIENES POR DEVOLUCIÓN	- . -	- . -	- . -
SUNAT	OFICINA DE SOPORTE ADMINISTRATIVO DE JUNÍN	ACTAS DE ENTREGA O SALIDA DE BIENES POR DISPOSICIÓN	- . -	- . -	- . -
SUNAT	OFICINA DE SOPORTE ADMINISTRATIVO DE JUNÍN	ACTAS DE RECEPCIÓN O INGRESO DE BIENES	- . -	- . -	- . -
SUNAT	OFICINA DE SOPORTE ADMINISTRATIVO DE JUNÍN	ACTAS DE ENTREGA DE GARANTÍAS	- . -	- . -	- . -
SUNAT	OFICINA DE SOPORTE ADMINISTRATIVO DE JUNÍN	CONTROLES DE AGENCIAS DE ADUANAS	- . -	- . -	- . -
SUNAT	OFICINA DE SOPORTE ADMINISTRATIVO DE JUNÍN	DISPOSICIONES DE BIENES DE USO Y CONSUMO	- . -	- . -	- . -
SUNAT	OFICINA DE SOPORTE ADMINISTRATIVO DE JUNÍN	INFORMES DE EJECUCIÓN CONTRACTUAL	- . -	- . -	- . -
SUNAT	OFICINA DE SOPORTE ADMINISTRATIVO DE JUNÍN	MOVIMIENTOS DE BIENES PATRIMONIALES	- . -	- . -	- . -
SUNAT	OFICINA DE SOPORTE ADMINISTRATIVO DE JUNÍN	MOVIMIENTOS DE BIENES DE USO Y CONSUMO	- . -	- . -	- . -
SUNAT	OFICINA DE SOPORTE ADMINISTRATIVO DE JUNÍN	PEDIDOS DE SERVICIOS	- . -	- . -	- . -
SUNAT	OFICINA DE SOPORTE ADMINISTRATIVO DE JUNÍN	REGISTROS DE CAJA CHICA	- . -	- . -	- . -
SUNAT	OFICINA DE SOPORTE ADMINISTRATIVO DE JUNÍN	REQUERIMIENTOS DE DOCUMENTACIÓN	- . -	- . -	- . -
SUNAT	OFICINA DE SOPORTE ADMINISTRATIVO DE TUMBES	RESOLUCIONES DE INTENDENCIA CLASIFICADAS DE ADUANAS	- . -	- . -	- . -
SUNAT	OFICINA DE SOPORTE ADMINISTRATIVO DE TUMBES	INFORMACIÓN CLASIFICADA	- . -	- . -	- . -
SUNAT	OFICINA DE SOPORTE ADMINISTRATIVO DE TUMBES	CORRESPONDENCIA	- . -	- . -	- . -
SUNAT	OFICINA DE SOPORTE ADMINISTRATIVO DE TUMBES	RESOLUCIONES DE DIVISIÓN CLASIFICADAS DE ADUANAS	- . -	- . -	- . -
SUNAT	OFICINA DE SOPORTE ADMINISTRATIVO DE TUMBES	LIBROS CONTABLES PRINCIPALES - CAPTADORA	- . -	- . -	- . -
SUNAT	OFICINA DE SOPORTE ADMINISTRATIVO DE TUMBES	LIBROS CONTABLES AUXILIARES - CAPTADORA	- . -	- . -	- . -
SUNAT	OFICINA DE SOPORTE ADMINISTRATIVO DE TUMBES	RECURSOS IMPUGNATORIOS	- . -	- . -	- . -
SUNAT	OFICINA DE SOPORTE ADMINISTRATIVO DE TUMBES	FRACCIONAMIENTOS	- . -	- . -	- . -
SUNAT	OFICINA DE SOPORTE ADMINISTRATIVO DE TUMBES	COBRANZAS COACTIVAS	- . -	- . -	- . -
SUNAT	OFICINA DE SOPORTE ADMINISTRATIVO DE TUMBES	PROCEDIMIENTOS NO CONTENCIOSOS ADUANEROS VINCULADOS	- . -	- . -	- . -
SUNAT	OFICINA DE SOPORTE ADMINISTRATIVO DE TUMBES	BALANCES DE COMPROBACIÓN DE LAS ADUANAS	- . -	- . -	- . -
SUNAT	OFICINA DE SOPORTE ADMINISTRATIVO DE TUMBES	PROCEDIMIENTOS NO CONTENCIOSOS ADUANEROS NO VINCULADOS	- . -	- . -	- . -
SUNAT	OFICINA DE SOPORTE ADMINISTRATIVO DE TUMBES	INGRESOS DE CAJA	- . -	- . -	- . -

NIVEL DE ARCHIVO		Central <input type="checkbox"/>	Gestión <input type="checkbox"/>	Desconcentrado <input checked="" type="checkbox"/>	Periférico* <input type="checkbox"/>
NOMBRE O DENOMINACIÓN DEL ARCHIVO					
FONDO(s) (Solo para ser llenado por el Archivo Central y Archivo)	SECCIÓN	SERIE DOCUMENTAL	FECHAS EXTREMAS AÑO DESDE	FECHAS EXTREMAS AÑO HASTA	CANTIDAD DE UNIDADES DE CONSERVACIÓN (Solo para ser llenado por el Archivo de Gestión) (ARCHIVADORES DE PALANCA, PAQUETES, EMPASTADOS, FOLDER, CAJAS, ETC.)
SUNAT	OFICINA DE SOPORTE ADMINISTRATIVO DE TUMBES	RESTITUCIONES DE DERECHOS ARANCELARIOS	- . -	- . -	- . -
SUNAT	OFICINA DE SOPORTE ADMINISTRATIVO DE TUMBES	TRANSFERENCIAS DE DOCUMENTOS	- . -	- . -	- . -
SUNAT	OFICINA DE SOPORTE ADMINISTRATIVO DE TUMBES	ACTAS DE ENTREGA O SALIDA DE BIENES POR DEVOLUCIÓN	- . -	- . -	- . -
SUNAT	OFICINA DE SOPORTE ADMINISTRATIVO DE TUMBES	ACTAS DE RECEPCIÓN O INGRESO DE BIENES	- . -	- . -	- . -
SUNAT	OFICINA DE SOPORTE ADMINISTRATIVO DE TUMBES	RESOLUCIONES DE SOPORTE ADMINISTRATIVO	- . -	- . -	- . -
SUNAT	OFICINA DE SOPORTE ADMINISTRATIVO DE TUMBES	ARQUEOS DE CAJA CHICA	- . -	- . -	- . -
SUNAT	OFICINA DE SOPORTE ADMINISTRATIVO DE TUMBES	CONTROLES DE AGENCIAS DE ADUANAS	- . -	- . -	- . -
SUNAT	OFICINA DE SOPORTE ADMINISTRATIVO DE TUMBES	MOVIMIENTOS DE BIENES DE USO Y CONSUMO	- . -	- . -	- . -
SUNAT	OFICINA DE SOPORTE ADMINISTRATIVO DE TUMBES	PEDIDOS DE SERVICIOS	- . -	- . -	- . -
SUNAT	OFICINA DE SOPORTE ADMINISTRATIVO DE TUMBES	TRASLADOS DE MATERIAL PARA USO AERONÁUTICO	- . -	- . -	- . -
SUNAT	OFICINA DE SOPORTE ADMINISTRATIVO DE TUMBES	DECLARACIONES DE MATERIAL PARA USO AERONÁUTICO	- . -	- . -	- . -
SUNAT	OFICINA DE SOPORTE ADMINISTRATIVO DE TUMBES	DECLARACIONES DE EXPORTACIÓN DEFINITIVA	- . -	- . -	- . -
SUNAT	OFICINA DE SOPORTE ADMINISTRATIVO DE TUMBES	DECLARACIONES DE IMPORTACIÓN PARA EL CONSUMO	- . -	- . -	- . -
SUNAT	OFICINA DE SOPORTE ADMINISTRATIVO DE TUMBES	DECLARACIONES SIMPLIFICADAS DE EXPORTACIÓN	- . -	- . -	- . -
SUNAT	OFICINA DE SOPORTE ADMINISTRATIVO DE TUMBES	DECLARACIONES SIMPLIFICADAS DE IMPORTACIÓN	- . -	- . -	- . -
SUNAT	OFICINA DE SOPORTE ADMINISTRATIVO DE TUMBES	DECLARACIONES DE ADMISIÓN TEMPORAL PARA PERFECCIONAMIENTO ACTIVO	- . -	- . -	- . -
SUNAT	OFICINA DE SOPORTE ADMINISTRATIVO DE TUMBES	DECLARACIONES DE ADMISIÓN TEMPORAL PARA REEXPORTACIÓN EN EL MISMO ESTADO	- . -	- . -	- . -
SUNAT	OFICINA DE SOPORTE ADMINISTRATIVO DE TUMBES	DECLARACIONES DE EXPORTACIÓN TEMPORAL PARA PERFECCIONAMIENTO PASIVO	- . -	- . -	- . -
SUNAT	OFICINA DE SOPORTE ADMINISTRATIVO DE TUMBES	DECLARACIONES DE EXPORTACIÓN TEMPORAL PARA REIMPORTACIÓN EN EL MISMO ESTADO	- . -	- . -	- . -
SUNAT	OFICINA DE SOPORTE ADMINISTRATIVO DE TUMBES	DECLARACIONES DE DEPÓSITO ADUANERO	- . -	- . -	- . -
SUNAT	OFICINA DE SOPORTE ADMINISTRATIVO DE TUMBES	DECLARACIONES DE TRÁNSITO ADUANERO	- . -	- . -	- . -
SUNAT	OFICINA DE SOPORTE ADMINISTRATIVO DE TUMBES	DECLARACIONES DE REEMBARQUE	- . -	- . -	- . -
SUNAT	OFICINA DE SOPORTE ADMINISTRATIVO DE TUMBES	DECLARACIONES DE TRÁNSITO INTERNACIONAL DE MERCANCÍAS	- . -	- . -	- . -
SUNAT	OFICINA DE SOPORTE ADMINISTRATIVO DE TUMBES	DECLARACIONES DE REEXPORTACIÓN	- . -	- . -	- . -
SUNAT	OFICINA DE SOPORTE ADMINISTRATIVO DE TUMBES	DECLARACIONES DE TRANSBORDO	- . -	- . -	- . -
SUNAT	OFICINA DE SOPORTE ADMINISTRATIVO DE TUMBES	ACTAS DE EXTRACCIÓN DE MUESTRAS	- . -	- . -	- . -
SUNAT	OFICINA DE SOPORTE ADMINISTRATIVO DE TUMBES	CERTIFICADOS DE REPOSICIÓN EN FRANQUICIA	- . -	- . -	- . -
SUNAT	OFICINA DE SOPORTE ADMINISTRATIVO DE TUMBES	RANCHOS DE NAVE	- . -	- . -	- . -
SUNAT	OFICINA DE SOPORTE ADMINISTRATIVO DE TUMBES	REINGRESOS Y SALIDAS DE MERCANCÍAS	- . -	- . -	- . -
SUNAT	OFICINA DE SOPORTE ADMINISTRATIVO DE TUMBES	MANIFIESTOS DE CARGA - SALIDA	- . -	- . -	- . -
SUNAT	OFICINA DE SOPORTE ADMINISTRATIVO DE TUMBES	MANIFIESTOS DE CARGA - INGRESO	- . -	- . -	- . -
SUNAT	OFICINA DE SOPORTE ADMINISTRATIVO DE TUMBES	ACTAS DE INSPECCIÓN DE ADUANAS	- . -	- . -	- . -
SUNAT	OFICINA DE SOPORTE ADMINISTRATIVO DE TUMBES	INMOVILIZACIONES / INCAUTACIONES	- . -	- . -	- . -
SUNAT	OFICINA DE SOPORTE ADMINISTRATIVO DE TUMBES	ACTAS DE HALLAZGOS	- . -	- . -	- . -
SUNAT	OFICINA DE SOPORTE ADMINISTRATIVO DE TUMBES	CONTROLES DE OPERACIONES	- . -	- . -	- . -
SUNAT	OFICINA DE SOPORTE ADMINISTRATIVO DE TUMBES	REPORTES DE ANUNCIO, ARRIBO Y ZARPE DE NAVES	- . -	- . -	- . -
SUNAT	OFICINA DE SOPORTE ADMINISTRATIVO DE TUMBES	AUTORIZACIÓN DE EXAMEN NO INVASIVO	- . -	- . -	- . -
SUNAT	OFICINA DE SOPORTE ADMINISTRATIVO DE TUMBES	ACTAS DE RETENCIÓN DE DINERO EN EFECTIVO Y/O INSTRUMENTOS FINANCIEROS NEGOCIABLES	- . -	- . -	- . -

NIVEL DE ARCHIVO		Central <input type="checkbox"/>	Gestión <input type="checkbox"/>	Desconcentrado <input checked="" type="checkbox"/>	Periférico* <input type="checkbox"/>
NOMBRE O DENOMINACIÓN DEL ARCHIVO					
FONDO(s) (Solo para ser llenado por el Archivo Central y Archivo)	SECCIÓN	SERIE DOCUMENTAL	FECHAS EXTREMAS AÑO DESDE	FECHAS EXTREMAS AÑO HASTA	CANTIDAD DE UNIDADES DE CONSERVACIÓN (Solo para ser llenado por el Archivo de Gestión) (ARCHIVADORES DE PALANCA, PAQUETES, EMPASTADOS, FOLDER, CAJAS, ETC.)
SUNAT	OFICINA DE SOPORTE ADMINISTRATIVO DE TUMBES	LIBRETAS DE PASO POR ADUANAS	- . -	- . -	- . -
SUNAT	OFICINA DE SOPORTE ADMINISTRATIVO DE TUMBES	CERTIFICADOS DE INTERNAMIENTO TEMPORAL DE VEHÍCULOS	- . -	- . -	- . -
SUNAT	OFICINA DE SOPORTE ADMINISTRATIVO DE TUMBES	DECLARACIONES DE INGRESO/SALIDA TEMPORAL	- . -	- . -	- . -
SUNAT	OFICINA DE SOPORTE ADMINISTRATIVO DE TUMBES	DECLARACIONES JURADAS DE PASAJEROS	- . -	- . -	- . -
SUNAT	OFICINA DE SOPORTE ADMINISTRATIVO DE TUMBES	DECLARACIONES JURADAS DE EQUIPAJES	- . -	- . -	- . -
SUNAT	OFICINA DE SOPORTE ADMINISTRATIVO DE TUMBES	RESOLUCIONES DE OFICINA ZONAL CLASIFICADAS DE TRIBUTOS INTERNOS	- . -	- . -	- . -
SUNAT	OFICINA DE SOPORTE ADMINISTRATIVO DE TUMBES	RESOLUCIONES DE OFICINA ZONAL DE TRIBUTOS INTERNOS	- . -	- . -	- . -
SUNAT	OFICINA DE SOPORTE ADMINISTRATIVO DE TUMBES	RECURSOS ADMINISTRATIVOS	- . -	- . -	- . -
SUNAT	OFICINA DE SOPORTE ADMINISTRATIVO DE TUMBES	ESCRITOS DEL CONTRIBUYENTE	- . -	- . -	- . -
SUNAT	OFICINA DE SOPORTE ADMINISTRATIVO DE TUMBES	INFORMES DE FISCALIZACIÓN	- . -	- . -	- . -
SUNAT	OFICINA DE SOPORTE ADMINISTRATIVO DE TUMBES	COMISOS DE BIENES	- . -	- . -	- . -
SUNAT	OFICINA DE SOPORTE ADMINISTRATIVO DE TUMBES	INTERNAMIENTOS TEMPORALES DE VEHÍCULOS	- . -	- . -	- . -
SUNAT	OFICINA DE SOPORTE ADMINISTRATIVO DE TUMBES	NOTIFICACIONES	- . -	- . -	- . -
SUNAT	OFICINA DE SOPORTE ADMINISTRATIVO DE TUMBES	PAPELES DE TRABAJO DE FISCALIZACIÓN	- . -	- . -	- . -
SUNAT	OFICINA DE SOPORTE ADMINISTRATIVO DE TUMBES	VALORES	- . -	- . -	- . -
SUNAT	OFICINA DE SOPORTE ADMINISTRATIVO DE TUMBES	ACCIONES INDUCTIVAS PRESENCIALES	- . -	- . -	- . -
SUNAT	OFICINA DE SOPORTE ADMINISTRATIVO DE TUMBES	ACCIONES INDUCTIVAS NO PRESENCIALES	- . -	- . -	- . -
SUNAT	OFICINA DE SOPORTE ADMINISTRATIVO DE TUMBES	DENUNCIAS TRIBUTARIAS	- . -	- . -	- . -
SUNAT	OFICINA DE SOPORTE ADMINISTRATIVO DE TUMBES	DEVOLUCIONES	- . -	- . -	- . -
SUNAT	OFICINA DE SOPORTE ADMINISTRATIVO DE TUMBES	CIERRES DE ESTABLECIMIENTOS	- . -	- . -	- . -
SUNAT	OFICINA DE SOPORTE ADMINISTRATIVO DE TUMBES	PROCEDIMIENTOS NO CONTENCIOSOS	- . -	- . -	- . -
SUNAT	OFICINA DE SOPORTE ADMINISTRATIVO DE TUMBES	ACTAS PROBATORIAS	- . -	- . -	- . -
SUNAT	OFICINA DE SOPORTE ADMINISTRATIVO DE TUMBES	ACCIONES DE CONTROL Y FISCALIZACIÓN	- . -	- . -	- . -
SUNAT	OFICINA DE SOPORTE ADMINISTRATIVO DE TUMBES	IMPRENTAS Y COMPROBANTES DE PAGO	- . -	- . -	- . -
SUNAT	OFICINA DE SOPORTE ADMINISTRATIVO DE TUMBES	DOCUMENTOS VALORADOS	- . -	- . -	- . -
SUNAT	OFICINA DE SOPORTE ADMINISTRATIVO DE TUMBES	RESOLUCIONES DE PUBLICACIÓN	- . -	- . -	- . -
SUNAT	OFICINA DE SOPORTE ADMINISTRATIVO DE TUMBES	COMUNICACIONES DE ERROR MATERIAL	- . -	- . -	- . -
SUNAT	OFICINA DE SOPORTE ADMINISTRATIVO DE TUMBES	COMUNICACIONES AL CONTRIBUYENTE	- . -	- . -	- . -
SUNAT	OFICINA DE SOPORTE ADMINISTRATIVO DE TUMBES	COMPROBANTES DE ENTREGA DE CHEQUE	- . -	- . -	- . -
SUNAT	OFICINA DE SOPORTE ADMINISTRATIVO DE TUMBES	VERIFICACIONES E INSPECCIONES MASIVAS	- . -	- . -	- . -
SUNAT	OFICINA DE SOPORTE ADMINISTRATIVO DE TUMBES	ACTAS DE RECONOCIMIENTO	- . -	- . -	- . -
SUNAT	OFICINA DE SOPORTE ADMINISTRATIVO DE TUMBES	ACTAS PREVENTIVAS	- . -	- . -	- . -
SUNAT	OFICINA DE SOPORTE ADMINISTRATIVO DE TUMBES	DISPOSICIONES DE BIENES Y MERCANCÍAS	- . -	- . -	- . -
SUNAT	OFICINA DE SOPORTE ADMINISTRATIVO DE TUMBES	CAMPAÑAS DE FORMALIZACIÓN E INFORMACIÓN	- . -	- . -	- . -
SUNAT	OFICINA DE SOPORTE ADMINISTRATIVO DE TUMBES	CONSTANCIAS DE COLOCACIÓN DE CARTELES OFICIALES	- . -	- . -	- . -
SUNAT	OFICINA DE SOPORTE ADMINISTRATIVO DE TUMBES	MANIFIESTOS TERRESTRES DE PASAJEROS	- . -	- . -	- . -
SUNAT	OFICINA DE SOPORTE ADMINISTRATIVO DE TUMBES	NOTAS DE DEVOLUCIÓN Y/O RESTITUCIÓN	- . -	- . -	- . -
SUNAT	OFICINA DE SOPORTE ADMINISTRATIVO DE TUMBES	RESOLUCIONES COACTIVAS	- . -	- . -	- . -
SUNAT	OFICINA DE SOPORTE ADMINISTRATIVO DE TUMBES	ACCIONES DE COBRANZA COACTIVA	- . -	- . -	- . -
SUNAT	OFICINA DE SOPORTE ADMINISTRATIVO DE TUMBES	PROCEDIMIENTOS CONCURSALES	- . -	- . -	- . -
SUNAT	OFICINA DE SOPORTE ADMINISTRATIVO DE TUMBES	PRESCRIPCIONES	- . -	- . -	- . -
SUNAT	OFICINA DE SOPORTE ADMINISTRATIVO DE TUMBES	COMPENSACIONES DE RECAUDACIÓN	- . -	- . -	- . -

NIVEL DE ARCHIVO		Central <input type="checkbox"/>	Gestión <input type="checkbox"/>	Desconcentrado <input checked="" type="checkbox"/>	Periférico* <input type="checkbox"/>
NOMBRE O DENOMINACIÓN DEL ARCHIVO					
FONDO(s) (Solo para ser llenado por el Archivo Central y Archivo)	SECCIÓN	SERIE DOCUMENTAL	FECHAS EXTREMAS AÑO DESDE	FECHAS EXTREMAS AÑO HASTA	CANTIDAD DE UNIDADES DE CONSERVACIÓN (Solo para ser llenado por el Archivo de Gestión) (ARCHIVADORES DE PALANCA, PAQUETES, EMPASTADOS, FOLDER, CAJAS, ETC.)
SUNAT	OFICINA DE SOPORTE ADMINISTRATIVO DE TUMBES	RECONOCIMIENTOS DE PAGOS POR ERROR	- . -	- . -	- . -
SUNAT	OFICINA DE SOPORTE ADMINISTRATIVO DE TUMBES	BAJAS DE OFICIO	- . -	- . -	- . -
SUNAT	OFICINA DE SOPORTE ADMINISTRATIVO DE TUMBES	CONFIRMACIONES DE DOMICILIO FISCAL	- . -	- . -	- . -
SUNAT	OFICINA DE SOPORTE ADMINISTRATIVO DE TUMBES	INFORMES VINCULADOS A NOTIFICACIONES	- . -	- . -	- . -
SUNAT	OFICINA DE SOPORTE ADMINISTRATIVO DE TUMBES	DETRACCIONES	- . -	- . -	- . -
SUNAT	OFICINA DE SOPORTE ADMINISTRATIVO DE TUMBES	MODIFICACIONES DE DATOS	- . -	- . -	- . -
SUNAT	OFICINA DE SOPORTE ADMINISTRATIVO DE TUMBES	INGRESOS POR RECAUDACIÓN Y REIMPUTACIÓN DE DETRACCIÓN	- . -	- . -	- . -
SUNAT	OFICINA DE SOPORTE ADMINISTRATIVO DE TUMBES	COMUNICACIONES DE INFRACCIÓN	- . -	- . -	- . -
SUNAT	OFICINA DE SOPORTE ADMINISTRATIVO DE TUMBES	LOTES DE REGISTRO ÚNICO DE CONTRIBUYENTES	- . -	- . -	- . -
SUNAT	OFICINA DE SOPORTE ADMINISTRATIVO DE TUMBES	COMPROBANTES POR OPERACIONES NO HABITUALES	- . -	- . -	- . -
SUNAT	OFICINA DE SOPORTE ADMINISTRATIVO DE TUMBES	CERTIFICADOS DE RESIDENCIA	- . -	- . -	- . -
SUNAT	OFICINA DE SOPORTE ADMINISTRATIVO DE TUMBES	DECLARACIONES JURADAS DE PAGOS	- . -	- . -	- . -
SUNAT	OFICINA DE SOPORTE ADMINISTRATIVO DE TUMBES	CONFRONTACIONES DE OPERACIONES AUTODECLARADAS	- . -	- . -	- . -
SUNAT	OFICINA DE SOPORTE ADMINISTRATIVO DE TUMBES	BOLETAS POR CANCELACIÓN DE VALORES	- . -	- . -	- . -
SUNAT	OFICINA DE SOPORTE ADMINISTRATIVO DE LORETO	RESOLUCIONES DE INTENDENCIA CLASIFICADAS DE ADUANAS	- . -	- . -	- . -
SUNAT	OFICINA DE SOPORTE ADMINISTRATIVO DE LORETO	INFORMACIÓN CLASIFICADA	- . -	- . -	- . -
SUNAT	OFICINA DE SOPORTE ADMINISTRATIVO DE LORETO	CORRESPONDENCIA	- . -	- . -	- . -
SUNAT	OFICINA DE SOPORTE ADMINISTRATIVO DE LORETO	RESOLUCIONES DE SOPORTE ADMINISTRATIVO	- . -	- . -	- . -
SUNAT	OFICINA DE SOPORTE ADMINISTRATIVO DE LORETO	ACTAS DE ENTREGA O SALIDA DE BIENES POR DEVOLUCIÓN	- . -	- . -	- . -
SUNAT	OFICINA DE SOPORTE ADMINISTRATIVO DE LORETO	ACTAS DE RECEPCIÓN O INGRESO DE BIENES	- . -	- . -	- . -
SUNAT	OFICINA DE SOPORTE ADMINISTRATIVO DE LORETO	CONTROLES DE AGENCIAS DE ADUANAS	- . -	- . -	- . -
SUNAT	OFICINA DE SOPORTE ADMINISTRATIVO DE LORETO	MOVIMIENTOS DE BIENES DE USO Y CONSUMO	- . -	- . -	- . -
SUNAT	OFICINA DE SOPORTE ADMINISTRATIVO DE LORETO	PEDIDOS DE SERVICIOS	- . -	- . -	- . -
SUNAT	OFICINA DE SOPORTE ADMINISTRATIVO DE LORETO	EJECUCIONES CONTRACTUALES	- . -	- . -	- . -
SUNAT	OFICINA DE SOPORTE ADMINISTRATIVO DE LORETO	COBRANZAS COACTIVAS	- . -	- . -	- . -
SUNAT	OFICINA DE SOPORTE ADMINISTRATIVO DE LORETO	TRASLADOS DE MATERIAL PARA USO AERONÁUTICO	- . -	- . -	- . -
SUNAT	OFICINA DE SOPORTE ADMINISTRATIVO DE LORETO	FRACCIONAMIENTOS	- . -	- . -	- . -
SUNAT	OFICINA DE SOPORTE ADMINISTRATIVO DE LORETO	PROCEDIMIENTOS NO CONTENCIOSOS ADUANEROS VINCULADOS	- . -	- . -	- . -
SUNAT	OFICINA DE SOPORTE ADMINISTRATIVO DE LORETO	RECURSOS IMPUGNATORIOS	- . -	- . -	- . -
SUNAT	OFICINA DE SOPORTE ADMINISTRATIVO DE LORETO	SOLICITUDES DE TRASLADO DE ZONA DE TRIBUTACIÓN ESPECIAL	- . -	- . -	- . -
SUNAT	OFICINA DE SOPORTE ADMINISTRATIVO DE LORETO	RESOLUCIONES DE DIVISIÓN CLASIFICADAS DE ADUANAS	- . -	- . -	- . -
SUNAT	OFICINA DE SOPORTE ADMINISTRATIVO DE LORETO	BALANCES DE COMPROBACIÓN DE LAS ADUANAS	- . -	- . -	- . -
SUNAT	OFICINA DE SOPORTE ADMINISTRATIVO DE LORETO	PROCEDIMIENTOS NO CONTENCIOSOS ADUANEROS NO VINCULADOS	- . -	- . -	- . -
SUNAT	OFICINA DE SOPORTE ADMINISTRATIVO DE LORETO	ACOGIMIENTOS AL CONVENIO PERUANO COLOMBIANO Y LEY DE AMAZONÍA	- . -	- . -	- . -
SUNAT	OFICINA DE SOPORTE ADMINISTRATIVO DE LORETO	INGRESOS DE CAJA	- . -	- . -	- . -
SUNAT	OFICINA DE SOPORTE ADMINISTRATIVO DE LORETO	DECLARACIONES DE IMPORTACIÓN PARA EL CONSUMO	- . -	- . -	- . -
SUNAT	OFICINA DE SOPORTE ADMINISTRATIVO DE LORETO	DECLARACIONES SIMPLIFICADAS DE EXPORTACIÓN	- . -	- . -	- . -
SUNAT	OFICINA DE SOPORTE ADMINISTRATIVO DE LORETO	DECLARACIONES SIMPLIFICADAS DE IMPORTACIÓN	- . -	- . -	- . -
SUNAT	OFICINA DE SOPORTE ADMINISTRATIVO DE LORETO	DECLARACIONES DE ADMISIÓN TEMPORAL PARA PERFECCIONAMIENTO ACTIVO	- . -	- . -	- . -
SUNAT	OFICINA DE SOPORTE ADMINISTRATIVO DE LORETO	DECLARACIONES DE ADMISIÓN TEMPORAL PARA REEXPORTACIÓN EN EL MISMO ESTADO	- . -	- . -	- . -

NIVEL DE ARCHIVO		Central <input type="checkbox"/>	Gestión <input type="checkbox"/>	Desconcentrado <input checked="" type="checkbox"/>	Periférico* <input type="checkbox"/>
NOMBRE O DENOMINACIÓN DEL ARCHIVO					
FONDO(s) (Solo para ser llenado por el Archivo Central y Archivo)	SECCIÓN	SERIE DOCUMENTAL	FECHAS EXTREMAS AÑO DESDE	FECHAS EXTREMAS AÑO HASTA	CANTIDAD DE UNIDADES DE CONSERVACIÓN (Solo para ser llenado por el Archivo de Gestión) (ARCHIVADORES DE PALANCA, PAQUETES, EMPASTADOS, FOLDER, CAJAS, ETC.)
SUNAT	OFICINA DE SOPORTE ADMINISTRATIVO DE LORETO	DECLARACIONES DE EXPORTACIÓN TEMPORAL PARA PERFECCIONAMIENTO PASIVO	- . .	- . .	- . .
SUNAT	OFICINA DE SOPORTE ADMINISTRATIVO DE LORETO	DECLARACIONES DE EXPORTACIÓN TEMPORAL PARA REIMPORTACIÓN EN EL MISMO ESTADO	- . .	- . .	- . .
SUNAT	OFICINA DE SOPORTE ADMINISTRATIVO DE LORETO	DECLARACIONES DE REEXPORTACIÓN	- . .	- . .	- . .
SUNAT	OFICINA DE SOPORTE ADMINISTRATIVO DE LORETO	DECLARACIONES DE DEPÓSITO ADUANERO	- . .	- . .	- . .
SUNAT	OFICINA DE SOPORTE ADMINISTRATIVO DE LORETO	DECLARACIONES DE TRÁNSITO ADUANERO	- . .	- . .	- . .
SUNAT	OFICINA DE SOPORTE ADMINISTRATIVO DE LORETO	RESTITUCIONES DE DERECHOS ARANCELARIOS	- . .	- . .	- . .
SUNAT	OFICINA DE SOPORTE ADMINISTRATIVO DE LORETO	DEVOLUCIONES DE GARANTÍAS	- . .	- . .	- . .
SUNAT	OFICINA DE SOPORTE ADMINISTRATIVO DE LORETO	ACTAS DE EXTRACCIÓN DE MUESTRAS	- . .	- . .	- . .
SUNAT	OFICINA DE SOPORTE ADMINISTRATIVO DE LORETO	RANCHOS DE NAVE	- . .	- . .	- . .
SUNAT	OFICINA DE SOPORTE ADMINISTRATIVO DE LORETO	REINGRESOS Y SALIDAS DE MERCANCÍAS	- . .	- . .	- . .
SUNAT	OFICINA DE SOPORTE ADMINISTRATIVO DE LORETO	MANIFIESTOS DE CARGA - SALIDA	- . .	- . .	- . .
SUNAT	OFICINA DE SOPORTE ADMINISTRATIVO DE LORETO	MANIFIESTOS DE CARGA - INGRESO	- . .	- . .	- . .
SUNAT	OFICINA DE SOPORTE ADMINISTRATIVO DE LORETO	ACTAS DE INSPECCIÓN DE ADUANAS	- . .	- . .	- . .
SUNAT	OFICINA DE SOPORTE ADMINISTRATIVO DE LORETO	INMOVILIZACIONES / INCAUTACIONES	- . .	- . .	- . .
SUNAT	OFICINA DE SOPORTE ADMINISTRATIVO DE LORETO	AUTORIZACIÓN DE EXAMEN NO INVASIVO	- . .	- . .	- . .
SUNAT	OFICINA DE SOPORTE ADMINISTRATIVO DE LORETO	ACTAS DE RETENCIÓN DE DINERO EN EFECTIVO Y/O INSTRUMENTOS FINANCIEROS NEGOCIABLES	- . .	- . .	- . .
SUNAT	OFICINA DE SOPORTE ADMINISTRATIVO DE LORETO	ACTAS DE HALLAZGOS	- . .	- . .	- . .
SUNAT	OFICINA DE SOPORTE ADMINISTRATIVO DE LORETO	RESOLUCIONES DE INTENDENCIA CLASIFICADAS DE TRIBUTOS INTERNOS	- . .	- . .	- . .
SUNAT	OFICINA DE SOPORTE ADMINISTRATIVO DE LORETO	RESOLUCIONES DE INTENDENCIA DE TRIBUTOS INTERNOS	- . .	- . .	- . .
SUNAT	OFICINA DE SOPORTE ADMINISTRATIVO DE LORETO	INFORMES DE FISCALIZACIÓN	- . .	- . .	- . .
SUNAT	OFICINA DE SOPORTE ADMINISTRATIVO DE LORETO	COMISOS DE BIENES	- . .	- . .	- . .
SUNAT	OFICINA DE SOPORTE ADMINISTRATIVO DE LORETO	INTERNAMIENTOS TEMPORALES DE VEHÍCULOS	- . .	- . .	- . .
SUNAT	OFICINA DE SOPORTE ADMINISTRATIVO DE LORETO	NOTIFICACIONES	- . .	- . .	- . .
SUNAT	OFICINA DE SOPORTE ADMINISTRATIVO DE LORETO	PAPELES DE TRABAJO DE FISCALIZACIÓN	- . .	- . .	- . .
SUNAT	OFICINA DE SOPORTE ADMINISTRATIVO DE LORETO	VALORES	- . .	- . .	- . .
SUNAT	OFICINA DE SOPORTE ADMINISTRATIVO DE LORETO	ACCIONES INDUCTIVAS PRESENCIALES	- . .	- . .	- . .
SUNAT	OFICINA DE SOPORTE ADMINISTRATIVO DE LORETO	ACCIONES INDUCTIVAS NO PRESENCIALES	- . .	- . .	- . .
SUNAT	OFICINA DE SOPORTE ADMINISTRATIVO DE LORETO	DENUNCIAS TRIBUTARIAS	- . .	- . .	- . .
SUNAT	OFICINA DE SOPORTE ADMINISTRATIVO DE LORETO	DEVOLUCIONES	- . .	- . .	- . .
SUNAT	OFICINA DE SOPORTE ADMINISTRATIVO DE LORETO	CIERRES DE ESTABLECIMIENTOS	- . .	- . .	- . .
SUNAT	OFICINA DE SOPORTE ADMINISTRATIVO DE LORETO	PROCEDIMIENTOS NO CONTENCIOSOS	- . .	- . .	- . .
SUNAT	OFICINA DE SOPORTE ADMINISTRATIVO DE LORETO	ACTAS PROBATORIAS	- . .	- . .	- . .
SUNAT	OFICINA DE SOPORTE ADMINISTRATIVO DE LORETO	ACCIONES DE CONTROL Y FISCALIZACIÓN	- . .	- . .	- . .
SUNAT	OFICINA DE SOPORTE ADMINISTRATIVO DE LORETO	DOCUMENTOS VALORADOS	- . .	- . .	- . .
SUNAT	OFICINA DE SOPORTE ADMINISTRATIVO DE LORETO	RESOLUCIONES DE PUBLICACIÓN	- . .	- . .	- . .
SUNAT	OFICINA DE SOPORTE ADMINISTRATIVO DE LORETO	ESCRITOS DEL CONTRIBUYENTE	- . .	- . .	- . .
SUNAT	OFICINA DE SOPORTE ADMINISTRATIVO DE LORETO	COMUNICACIONES AL CONTRIBUYENTE	- . .	- . .	- . .
SUNAT	OFICINA DE SOPORTE ADMINISTRATIVO DE LORETO	VERIFICACIONES E INSPECCIONES MASIVAS	- . .	- . .	- . .
SUNAT	OFICINA DE SOPORTE ADMINISTRATIVO DE LORETO	ACTAS DE RECONOCIMIENTO	- . .	- . .	- . .
SUNAT	OFICINA DE SOPORTE ADMINISTRATIVO DE LORETO	ACTAS PREVENTIVAS	- . .	- . .	- . .

NIVEL DE ARCHIVO		Central <input type="checkbox"/>	Gestión <input type="checkbox"/>	Desconcentrado <input checked="" type="checkbox"/>	Periférico* <input type="checkbox"/>
NOMBRE O DENOMINACIÓN DEL ARCHIVO					
FONDO(s) (Solo para ser llenado por el Archivo Central y Archivo)	SECCIÓN	SERIE DOCUMENTAL	FECHAS EXTREMAS AÑO DESDE	FECHAS EXTREMAS AÑO HASTA	CANTIDAD DE UNIDADES DE CONSERVACIÓN (Solo para ser llenado por el Archivo de Gestión) (ARCHIVADORES DE PALANCA, PAQUETES, EMPASTADOS, FOLDER, CAJAS, ETC.)
SUNAT	OFICINA DE SOPORTE ADMINISTRATIVO DE LORETO	DISPOSICIONES DE BIENES Y MERCANCÍAS	- . -	- . -	- . -
SUNAT	OFICINA DE SOPORTE ADMINISTRATIVO DE LORETO	CAMPAÑAS DE FORMALIZACIÓN E INFORMACIÓN	- . -	- . -	- . -
SUNAT	OFICINA DE SOPORTE ADMINISTRATIVO DE LORETO	CONSTANCIAS DE COLOCACIÓN DE CARTELES OFICIALES	- . -	- . -	- . -
SUNAT	OFICINA DE SOPORTE ADMINISTRATIVO DE LORETO	MANIFIESTOS TERRESTRES DE PASAJEROS	- . -	- . -	- . -
SUNAT	OFICINA DE SOPORTE ADMINISTRATIVO DE LORETO	NOTAS DE DEVOLUCIÓN Y/O RESTITUCIÓN	- . -	- . -	- . -
SUNAT	OFICINA DE SOPORTE ADMINISTRATIVO DE LORETO	RESOLUCIONES COACTIVAS	- . -	- . -	- . -
SUNAT	OFICINA DE SOPORTE ADMINISTRATIVO DE LORETO	ACCIONES DE COBRANZA COACTIVA	- . -	- . -	- . -
SUNAT	OFICINA DE SOPORTE ADMINISTRATIVO DE LORETO	PROCEDIMIENTOS CONCURSALES	- . -	- . -	- . -
SUNAT	OFICINA DE SOPORTE ADMINISTRATIVO DE LORETO	PRESCRIPCIONES	- . -	- . -	- . -
SUNAT	OFICINA DE SOPORTE ADMINISTRATIVO DE LORETO	COMPENSACIONES DE RECAUDACIÓN	- . -	- . -	- . -
SUNAT	OFICINA DE SOPORTE ADMINISTRATIVO DE LORETO	INFORMES VINCULADOS A NOTIFICACIONES	- . -	- . -	- . -
SUNAT	OFICINA DE SOPORTE ADMINISTRATIVO DE LORETO	CONFIRMACIONES DE DOMICILIO FISCAL	- . -	- . -	- . -
SUNAT	OFICINA DE SOPORTE ADMINISTRATIVO DE LORETO	DETRACCIONES	- . -	- . -	- . -
SUNAT	OFICINA DE SOPORTE ADMINISTRATIVO DE LORETO	MODIFICACIONES DE DATOS	- . -	- . -	- . -
SUNAT	OFICINA DE SOPORTE ADMINISTRATIVO DE LORETO	INGRESOS POR RECAUDACIÓN Y REIMPUTACIÓN DE DETRACCIÓN	- . -	- . -	- . -
SUNAT	OFICINA DE SOPORTE ADMINISTRATIVO DE LORETO	COMUNICACIONES DE INFRACCIÓN	- . -	- . -	- . -
SUNAT	OFICINA DE SOPORTE ADMINISTRATIVO DE LORETO	COMPROBANTES DE ENTREGA DE CHEQUE	- . -	- . -	- . -
SUNAT	OFICINA DE SOPORTE ADMINISTRATIVO DE LORETO	RECURSOS ADMINISTRATIVOS	- . -	- . -	- . -
SUNAT	OFICINA DE SOPORTE ADMINISTRATIVO DE LORETO	LOTES DE REGISTRO ÚNICO DE CONTRIBUYENTES	- . -	- . -	- . -
SUNAT	OFICINA DE SOPORTE ADMINISTRATIVO DE LORETO	COMPROBANTES POR OPERACIONES NO HABITUALES	- . -	- . -	- . -
SUNAT	OFICINA DE SOPORTE ADMINISTRATIVO DE LORETO	DECLARACIONES JURADAS DE PAGOS	- . -	- . -	- . -
SUNAT	OFICINA DE SOPORTE ADMINISTRATIVO DE LORETO	CERTIFICADOS DE RESIDENCIA	- . -	- . -	- . -
SUNAT	OFICINA DE SOPORTE ADMINISTRATIVO DE LORETO	CONFRONTACIONES DE OPERACIONES AUTODECLARADAS	- . -	- . -	- . -
SUNAT	OFICINA DE SOPORTE ADMINISTRATIVO DE LORETO	BOLETAS POR CANCELACIÓN DE VALORES	- . -	- . -	- . -
SUNAT	OFICINA DE SOPORTE ADMINISTRATIVO DE TACNA	RESOLUCIONES DE INTENDENCIA CLASIFICADAS DE ADUANAS	- . -	- . -	- . -
SUNAT	OFICINA DE SOPORTE ADMINISTRATIVO DE TACNA	INFORMACIÓN CLASIFICADA	- . -	- . -	- . -
SUNAT	OFICINA DE SOPORTE ADMINISTRATIVO DE TACNA	CORRESPONDENCIA	- . -	- . -	- . -
SUNAT	OFICINA DE SOPORTE ADMINISTRATIVO DE TACNA	RESOLUCIONES DE DIVISIÓN CLASIFICADAS DE ADUANAS	- . -	- . -	- . -
SUNAT	OFICINA DE SOPORTE ADMINISTRATIVO DE TACNA	RECURSOS IMPUGNATORIOS	- . -	- . -	- . -
SUNAT	OFICINA DE SOPORTE ADMINISTRATIVO DE TACNA	PROCEDIMIENTOS NO CONTENCIOSOS ADUANEROS VINCULADOS	- . -	- . -	- . -
SUNAT	OFICINA DE SOPORTE ADMINISTRATIVO DE TACNA	PROCEDIMIENTOS NO CONTENCIOSOS ADUANEROS NO VINCULADOS	- . -	- . -	- . -
SUNAT	OFICINA DE SOPORTE ADMINISTRATIVO DE TACNA	ACTAS DE TRASLADO	- . -	- . -	- . -
SUNAT	OFICINA DE SOPORTE ADMINISTRATIVO DE TACNA	MANIFIESTOS DE CARGA - SALIDA	- . -	- . -	- . -
SUNAT	OFICINA DE SOPORTE ADMINISTRATIVO DE TACNA	MANIFIESTOS DE CARGA - INGRESO	- . -	- . -	- . -
SUNAT	OFICINA DE SOPORTE ADMINISTRATIVO DE TACNA	DECLARACIONES DE MATERIAL DE GUERRA	- . -	- . -	- . -
SUNAT	OFICINA DE SOPORTE ADMINISTRATIVO DE TACNA	DECLARACIONES DE EXPORTACIÓN DEFINITIVA	- . -	- . -	- . -
SUNAT	OFICINA DE SOPORTE ADMINISTRATIVO DE TACNA	DECLARACIONES SIMPLIFICADAS DE IMPORTACIÓN	- . -	- . -	- . -
SUNAT	OFICINA DE SOPORTE ADMINISTRATIVO DE TACNA	DECLARACIONES DE REIMPORTACIÓN EN EL MISMO ESTADO	- . -	- . -	- . -
SUNAT	OFICINA DE SOPORTE ADMINISTRATIVO DE TACNA	DECLARACIONES SIMPLIFICADAS DE EXPORTACIÓN	- . -	- . -	- . -
SUNAT	OFICINA DE SOPORTE ADMINISTRATIVO DE TACNA	ACTAS DE INSPECCIÓN DE ADUANAS	- . -	- . -	- . -
SUNAT	OFICINA DE SOPORTE ADMINISTRATIVO DE TACNA	INMOVILIZACIONES / INCAUTACIONES	- . -	- . -	- . -
SUNAT	OFICINA DE SOPORTE ADMINISTRATIVO DE TACNA	CERTIFICADOS DE REPOSICIÓN EN FRANQUICIA	- . -	- . -	- . -

NIVEL DE ARCHIVO		Central <input type="checkbox"/>	Gestión <input type="checkbox"/>	Desconcentrado <input checked="" type="checkbox"/>	Periférico* <input type="checkbox"/>
NOMBRE O DENOMINACIÓN DEL ARCHIVO					
FONDO(s) (Solo para ser llenado por el Archivo Central y Archivo)	SECCIÓN	SERIE DOCUMENTAL	FECHAS EXTREMAS AÑO DESDE	FECHAS EXTREMAS AÑO HASTA	CANTIDAD DE UNIDADES DE CONSERVACIÓN (Solo para ser llenado por el Archivo de Gestión) (ARCHIVADORES DE PALANCA, PAQUETES, EMPASTADOS, FOLDER, CAJAS, ETC.)
SUNAT	OFICINA DE SOPORTE ADMINISTRATIVO DE TACNA	REINGRESOS Y SALIDAS DE MERCANCÍAS	- . -	- . -	- . -
SUNAT	OFICINA DE SOPORTE ADMINISTRATIVO DE TACNA	DECLARACIONES DE ADMISIÓN TEMPORAL PARA REEXPORTACIÓN EN EL MISMO ESTADO	- . -	- . -	- . -
SUNAT	OFICINA DE SOPORTE ADMINISTRATIVO DE TACNA	DECLARACIONES DE ADMISIÓN TEMPORAL PARA PERFECCIONAMIENTO ACTIVO	- . -	- . -	- . -
SUNAT	OFICINA DE SOPORTE ADMINISTRATIVO DE TACNA	DECLARACIONES DE EXPORTACIÓN TEMPORAL PARA REIMPORTACIÓN EN EL MISMO ESTADO	- . -	- . -	- . -
SUNAT	OFICINA DE SOPORTE ADMINISTRATIVO DE TACNA	DECLARACIONES DE EXPORTACIÓN TEMPORAL PARA PERFECCIONAMIENTO PASIVO	- . -	- . -	- . -
SUNAT	OFICINA DE SOPORTE ADMINISTRATIVO DE TACNA	DECLARACIONES DE REEXPORTACIÓN	- . -	- . -	- . -
SUNAT	OFICINA DE SOPORTE ADMINISTRATIVO DE TACNA	DECLARACIONES DE DEPÓSITO ADUANERO	- . -	- . -	- . -
SUNAT	OFICINA DE SOPORTE ADMINISTRATIVO DE TACNA	DECLARACIONES DE REEMBARQUE	- . -	- . -	- . -
SUNAT	OFICINA DE SOPORTE ADMINISTRATIVO DE TACNA	DECLARACIONES DE TRÁNSITO ADUANERO	- . -	- . -	- . -
SUNAT	OFICINA DE SOPORTE ADMINISTRATIVO DE TACNA	DECLARACIONES DE TRANSBORDO	- . -	- . -	- . -
SUNAT	OFICINA DE SOPORTE ADMINISTRATIVO DE TACNA	DECLARACIONES DE TRÁNSITO INTERNACIONAL DE MERCANCÍAS	- . -	- . -	- . -
SUNAT	OFICINA DE SOPORTE ADMINISTRATIVO DE TACNA	DECLARACIONES DE MATERIAL PARA USO AERONÁUTICO	- . -	- . -	- . -
SUNAT	OFICINA DE SOPORTE ADMINISTRATIVO DE TACNA	DECLARACIONES DUTY FREE	- . -	- . -	- . -
SUNAT	OFICINA DE SOPORTE ADMINISTRATIVO DE TACNA	TRASLADOS DE MERCANCÍAS DE UN DEPÓSITO ADUANERO A OTRO	- . -	- . -	- . -
SUNAT	OFICINA DE SOPORTE ADMINISTRATIVO DE TACNA	RANCHOS DE NAVE	- . -	- . -	- . -
SUNAT	OFICINA DE SOPORTE ADMINISTRATIVO DE TACNA	TRASLADOS DE MERCANCÍAS A ZONA FRANCA TACNA	- . -	- . -	- . -
SUNAT	OFICINA DE SOPORTE ADMINISTRATIVO DE TACNA	RESOLUCIONES DE SOPORTE ADMINISTRATIVO	- . -	- . -	- . -
SUNAT	OFICINA DE SOPORTE ADMINISTRATIVO DE TACNA	ACTAS DE ENTREGA O SALIDA DE BIENES POR DEVOLUCIÓN	- . -	- . -	- . -
SUNAT	OFICINA DE SOPORTE ADMINISTRATIVO DE TACNA	ACTAS DE RECEPCIÓN O INGRESO DE BIENES	- . -	- . -	- . -
SUNAT	OFICINA DE SOPORTE ADMINISTRATIVO DE TACNA	CONTROLES DE AGENCIAS DE ADUANAS	- . -	- . -	- . -
SUNAT	OFICINA DE SOPORTE ADMINISTRATIVO DE TACNA	REQUERIMIENTOS DE DOCUMENTACIÓN	- . -	- . -	- . -
SUNAT	OFICINA DE SOPORTE ADMINISTRATIVO DE TACNA	MOVIMIENTOS DE BIENES DE USO Y CONSUMO	- . -	- . -	- . -
SUNAT	OFICINA DE SOPORTE ADMINISTRATIVO DE TACNA	DISPOSICIONES DE BIENES Y MERCANCÍAS	- . -	- . -	- . -
SUNAT	OFICINA DE SOPORTE ADMINISTRATIVO DE TACNA	TRASLADOS DE MATERIAL PARA USO AERONÁUTICO	- . -	- . -	- . -
SUNAT	OFICINA DE SOPORTE ADMINISTRATIVO DE TACNA	ACTAS DE HALLAZGOS	- . -	- . -	- . -
SUNAT	OFICINA DE SOPORTE ADMINISTRATIVO DE TACNA	FRACCIONAMIENTOS	- . -	- . -	- . -
SUNAT	OFICINA DE SOPORTE ADMINISTRATIVO DE TACNA	LIBROS CONTABLES PRINCIPALES - CAPTADORA	- . -	- . -	- . -
SUNAT	OFICINA DE SOPORTE ADMINISTRATIVO DE TACNA	COBRANZAS COACTIVAS	- . -	- . -	- . -
SUNAT	OFICINA DE SOPORTE ADMINISTRATIVO DE TACNA	BALANCES DE COMPROBACIÓN DE LAS ADUANAS	- . -	- . -	- . -
SUNAT	OFICINA DE SOPORTE ADMINISTRATIVO DE TACNA	INVENTARIOS DE CUENTAS POR COBRAR	- . -	- . -	- . -
SUNAT	OFICINA DE SOPORTE ADMINISTRATIVO DE TACNA	INVENTARIOS DE GARANTÍAS	- . -	- . -	- . -
SUNAT	OFICINA DE SOPORTE ADMINISTRATIVO DE TACNA	INGRESOS DE CAJA	- . -	- . -	- . -
SUNAT	OFICINA DE SOPORTE ADMINISTRATIVO DE TACNA	RESTITUCIONES DE DERECHOS ARANCELARIOS	- . -	- . -	- . -
SUNAT	OFICINA DE SOPORTE ADMINISTRATIVO DE TACNA	RESOLUCIONES DE INTENDENCIA CLASIFICADAS DE TRIBUTOS INTERNOS	- . -	- . -	- . -
SUNAT	OFICINA DE SOPORTE ADMINISTRATIVO DE TACNA	RESOLUCIONES DE INTENDENCIA DE TRIBUTOS INTERNOS	- . -	- . -	- . -
SUNAT	OFICINA DE SOPORTE ADMINISTRATIVO DE TACNA	INFORMES DE FISCALIZACIÓN	- . -	- . -	- . -
SUNAT	OFICINA DE SOPORTE ADMINISTRATIVO DE TACNA	COMISOS DE BIENES	- . -	- . -	- . -
SUNAT	OFICINA DE SOPORTE ADMINISTRATIVO DE TACNA	INTERNAMIENTOS TEMPORALES DE VEHÍCULOS	- . -	- . -	- . -
SUNAT	OFICINA DE SOPORTE ADMINISTRATIVO DE TACNA	NOTIFICACIONES	- . -	- . -	- . -

NIVEL DE ARCHIVO		Central <input type="checkbox"/>	Gestión <input type="checkbox"/>	Desconcentrado <input checked="" type="checkbox"/>	Periférico* <input type="checkbox"/>
NOMBRE O DENOMINACIÓN DEL ARCHIVO					
FONDO(s) (Solo para ser llenado por el Archivo Central y Archivo)	SECCIÓN	SERIE DOCUMENTAL	FECHAS EXTREMAS AÑO DESDE	FECHAS EXTREMAS AÑO HASTA	CANTIDAD DE UNIDADES DE CONSERVACIÓN (Solo para ser llenado por el Archivo de Gestión) (ARCHIVADORES DE PALANCA, PAQUETES, EMPASTADOS, FOLDER, CAJAS, ETC.)
SUNAT	OFICINA DE SOPORTE ADMINISTRATIVO DE TACNA	PAPELES DE TRABAJO DE FISCALIZACIÓN	- . -	- . -	- . -
SUNAT	OFICINA DE SOPORTE ADMINISTRATIVO DE TACNA	VALORES	- . -	- . -	- . -
SUNAT	OFICINA DE SOPORTE ADMINISTRATIVO DE TACNA	ACCIONES INDUCTIVAS PRESENCIALES	- . -	- . -	- . -
SUNAT	OFICINA DE SOPORTE ADMINISTRATIVO DE TACNA	ACCIONES INDUCTIVAS NO PRESENCIALES	- . -	- . -	- . -
SUNAT	OFICINA DE SOPORTE ADMINISTRATIVO DE TACNA	DENUNCIAS TRIBUTARIAS	- . -	- . -	- . -
SUNAT	OFICINA DE SOPORTE ADMINISTRATIVO DE TACNA	DEVOLUCIONES	- . -	- . -	- . -
SUNAT	OFICINA DE SOPORTE ADMINISTRATIVO DE TACNA	CIERRES DE ESTABLECIMIENTOS	- . -	- . -	- . -
SUNAT	OFICINA DE SOPORTE ADMINISTRATIVO DE TACNA	PROCEDIMIENTOS NO CONTENCIOSOS	- . -	- . -	- . -
SUNAT	OFICINA DE SOPORTE ADMINISTRATIVO DE TACNA	ACTAS PROBATORIAS	- . -	- . -	- . -
SUNAT	OFICINA DE SOPORTE ADMINISTRATIVO DE TACNA	ACCIONES DE CONTROL Y FISCALIZACIÓN	- . -	- . -	- . -
SUNAT	OFICINA DE SOPORTE ADMINISTRATIVO DE TACNA	IMPRENTAS Y COMPROBANTES DE PAGO	- . -	- . -	- . -
SUNAT	OFICINA DE SOPORTE ADMINISTRATIVO DE TACNA	DOCUMENTOS VALORADOS	- . -	- . -	- . -
SUNAT	OFICINA DE SOPORTE ADMINISTRATIVO DE TACNA	RESOLUCIONES DE PUBLICACIÓN	- . -	- . -	- . -
SUNAT	OFICINA DE SOPORTE ADMINISTRATIVO DE TACNA	ESCRITOS DEL CONTRIBUYENTE	- . -	- . -	- . -
SUNAT	OFICINA DE SOPORTE ADMINISTRATIVO DE TACNA	COMPROBANTES DE ENTREGA DE CHEQUE	- . -	- . -	- . -
SUNAT	OFICINA DE SOPORTE ADMINISTRATIVO DE TACNA	COMUNICACIONES AL CONTRIBUYENTE	- . -	- . -	- . -
SUNAT	OFICINA DE SOPORTE ADMINISTRATIVO DE TACNA	VERIFICACIONES E INSPECCIONES MASIVAS	- . -	- . -	- . -
SUNAT	OFICINA DE SOPORTE ADMINISTRATIVO DE TACNA	ACTAS DE RECONOCIMIENTO	- . -	- . -	- . -
SUNAT	OFICINA DE SOPORTE ADMINISTRATIVO DE TACNA	ACTAS PREVENTIVAS	- . -	- . -	- . -
SUNAT	OFICINA DE SOPORTE ADMINISTRATIVO DE TACNA	CAMPAÑAS DE FORMALIZACIÓN E INFORMACIÓN	- . -	- . -	- . -
SUNAT	OFICINA DE SOPORTE ADMINISTRATIVO DE TACNA	CONSTANCIAS DE COLOCACIÓN DE CARTELES OFICIALES	- . -	- . -	- . -
SUNAT	OFICINA DE SOPORTE ADMINISTRATIVO DE TACNA	MANIFIESTOS TERRESTRES DE PASAJEROS	- . -	- . -	- . -
SUNAT	OFICINA DE SOPORTE ADMINISTRATIVO DE TACNA	NOTAS DE DEVOLUCIÓN Y/O RESTITUCIÓN	- . -	- . -	- . -
SUNAT	OFICINA DE SOPORTE ADMINISTRATIVO DE TACNA	RESOLUCIONES COACTIVAS	- . -	- . -	- . -
SUNAT	OFICINA DE SOPORTE ADMINISTRATIVO DE TACNA	ACCIONES DE COBRANZA COACTIVA	- . -	- . -	- . -
SUNAT	OFICINA DE SOPORTE ADMINISTRATIVO DE TACNA	PROCEDIMIENTOS CONCURSALES	- . -	- . -	- . -
SUNAT	OFICINA DE SOPORTE ADMINISTRATIVO DE TACNA	PRESCRIPCIONES	- . -	- . -	- . -
SUNAT	OFICINA DE SOPORTE ADMINISTRATIVO DE TACNA	BAJAS DE OFICIO	- . -	- . -	- . -
SUNAT	OFICINA DE SOPORTE ADMINISTRATIVO DE TACNA	COMPENSACIONES DE RECAUDACIÓN	- . -	- . -	- . -
SUNAT	OFICINA DE SOPORTE ADMINISTRATIVO DE TACNA	RECONOCIMIENTOS DE PAGOS POR ERROR	- . -	- . -	- . -
SUNAT	OFICINA DE SOPORTE ADMINISTRATIVO DE TACNA	COMUNICACIONES DE ERROR MATERIAL	- . -	- . -	- . -
SUNAT	OFICINA DE SOPORTE ADMINISTRATIVO DE TACNA	CONFIRMACIONES DE DOMICILIO FISCAL	- . -	- . -	- . -
SUNAT	OFICINA DE SOPORTE ADMINISTRATIVO DE TACNA	INFORMES VINCULADOS A NOTIFICACIONES	- . -	- . -	- . -
SUNAT	OFICINA DE SOPORTE ADMINISTRATIVO DE TACNA	DETRACCIONES	- . -	- . -	- . -
SUNAT	OFICINA DE SOPORTE ADMINISTRATIVO DE TACNA	MODIFICACIONES DE DATOS	- . -	- . -	- . -
SUNAT	OFICINA DE SOPORTE ADMINISTRATIVO DE TACNA	INGRESOS POR RECAUDACIÓN Y REIMPUTACIÓN DE DETRACCIÓN	- . -	- . -	- . -
SUNAT	OFICINA DE SOPORTE ADMINISTRATIVO DE TACNA	COMUNICACIONES DE INFRACCIÓN	- . -	- . -	- . -
SUNAT	OFICINA DE SOPORTE ADMINISTRATIVO DE TACNA	RECURSOS ADMINISTRATIVOS	- . -	- . -	- . -
SUNAT	OFICINA DE SOPORTE ADMINISTRATIVO DE TACNA	LOTES DE REGISTRO ÚNICO DE CONTRIBUYENTES	- . -	- . -	- . -
SUNAT	OFICINA DE SOPORTE ADMINISTRATIVO DE TACNA	COMPROBANTES POR OPERACIONES NO HABITUALES	- . -	- . -	- . -
SUNAT	OFICINA DE SOPORTE ADMINISTRATIVO DE TACNA	DECLARACIONES JURADAS DE PAGOS	- . -	- . -	- . -
SUNAT	OFICINA DE SOPORTE ADMINISTRATIVO DE TACNA	CERTIFICADOS DE RESIDENCIA	- . -	- . -	- . -

NIVEL DE ARCHIVO		Central <input type="checkbox"/>	Gestión <input type="checkbox"/>	Desconcentrado <input checked="" type="checkbox"/>	Periférico* <input type="checkbox"/>
NOMBRE O DENOMINACIÓN DEL ARCHIVO					
FONDO(s) (Solo para ser llenado por el Archivo Central y Archivo)	SECCIÓN	SERIE DOCUMENTAL	FECHAS EXTREMAS AÑO DESDE	FECHAS EXTREMAS AÑO HASTA	CANTIDAD DE UNIDADES DE CONSERVACIÓN (Solo para ser llenado por el Archivo de Gestión) (ARCHIVADORES DE PALANCA, PAQUETES, EMPASTADOS, FOLDER, CAJAS, ETC.)
SUNAT	OFICINA DE SOPORTE ADMINISTRATIVO DE TACNA	CONFRONTACIONES DE OPERACIONES AUTODECLARADAS	- . -	- . -	- . -
SUNAT	OFICINA DE SOPORTE ADMINISTRATIVO DE TACNA	BOLETAS POR CANCELACIÓN DE VALORES	- . -	- . -	- . -
SUNAT	OFICINA DE SOPORTE ADMINISTRATIVO DE PUNO	RESOLUCIONES DE INTENDENCIA CLASIFICADAS DE ADUANAS	- . -	- . -	- . -
SUNAT	OFICINA DE SOPORTE ADMINISTRATIVO DE PUNO	INFORMACIÓN CLASIFICADA	- . -	- . -	- . -
SUNAT	OFICINA DE SOPORTE ADMINISTRATIVO DE PUNO	CORRESPONDENCIA	- . -	- . -	- . -
SUNAT	OFICINA DE SOPORTE ADMINISTRATIVO DE PUNO	RESOLUCIONES DE DIVISIÓN CLASIFICADAS DE ADUANAS	- . -	- . -	- . -
SUNAT	OFICINA DE SOPORTE ADMINISTRATIVO DE PUNO	FRACCIONAMIENTOS	- . -	- . -	- . -
SUNAT	OFICINA DE SOPORTE ADMINISTRATIVO DE PUNO	COBRANZAS COACTIVAS	- . -	- . -	- . -
SUNAT	OFICINA DE SOPORTE ADMINISTRATIVO DE PUNO	RECURSOS IMPUGNATORIOS	- . -	- . -	- . -
SUNAT	OFICINA DE SOPORTE ADMINISTRATIVO DE PUNO	LIBROS CONTABLES PRINCIPALES - CAPTADORA	- . -	- . -	- . -
SUNAT	OFICINA DE SOPORTE ADMINISTRATIVO DE PUNO	LIBROS CONTABLES AUXILIARES - CAPTADORA	- . -	- . -	- . -
SUNAT	OFICINA DE SOPORTE ADMINISTRATIVO DE PUNO	PROCEDIMIENTOS NO CONTENCIOSOS ADUANEROS VINCULADOS	- . -	- . -	- . -
SUNAT	OFICINA DE SOPORTE ADMINISTRATIVO DE PUNO	BALANCES DE COMPROBACIÓN DE LAS ADUANAS	- . -	- . -	- . -
SUNAT	OFICINA DE SOPORTE ADMINISTRATIVO DE PUNO	PROCEDIMIENTOS NO CONTENCIOSOS ADUANEROS NO VINCULADOS	- . -	- . -	- . -
SUNAT	OFICINA DE SOPORTE ADMINISTRATIVO DE PUNO	INGRESOS DE CAJA	- . -	- . -	- . -
SUNAT	OFICINA DE SOPORTE ADMINISTRATIVO DE PUNO	RESTITUCIONES DE DERECHOS ARANCELARIOS	- . -	- . -	- . -
SUNAT	OFICINA DE SOPORTE ADMINISTRATIVO DE PUNO	TRANSFERENCIAS DE DOCUMENTOS	- . -	- . -	- . -
SUNAT	OFICINA DE SOPORTE ADMINISTRATIVO DE PUNO	ACTAS DE ENTREGA O SALIDA DE BIENES POR DEVOLUCIÓN	- . -	- . -	- . -
SUNAT	OFICINA DE SOPORTE ADMINISTRATIVO DE PUNO	ACTAS DE RECEPCIÓN O INGRESO DE BIENES	- . -	- . -	- . -
SUNAT	OFICINA DE SOPORTE ADMINISTRATIVO DE PUNO	RESOLUCIONES DE SOPORTE ADMINISTRATIVO	- . -	- . -	- . -
SUNAT	OFICINA DE SOPORTE ADMINISTRATIVO DE PUNO	CONTROLES DE AGENCIAS DE ADUANAS	- . -	- . -	- . -
SUNAT	OFICINA DE SOPORTE ADMINISTRATIVO DE PUNO	MOVIMIENTOS DE BIENES DE USO Y CONSUMO	- . -	- . -	- . -
SUNAT	OFICINA DE SOPORTE ADMINISTRATIVO DE PUNO	PEDIDOS DE SERVICIOS	- . -	- . -	- . -
SUNAT	OFICINA DE SOPORTE ADMINISTRATIVO DE PUNO	TRASLADOS DE MATERIAL PARA USO AERONÁUTICO	- . -	- . -	- . -
SUNAT	OFICINA DE SOPORTE ADMINISTRATIVO DE PUNO	DECLARACIONES DE EXPORTACIÓN DEFINITIVA	- . -	- . -	- . -
SUNAT	OFICINA DE SOPORTE ADMINISTRATIVO DE PUNO	DECLARACIONES DE IMPORTACIÓN PARA EL CONSUMO	- . -	- . -	- . -
SUNAT	OFICINA DE SOPORTE ADMINISTRATIVO DE PUNO	DECLARACIONES SIMPLIFICADAS DE EXPORTACIÓN	- . -	- . -	- . -
SUNAT	OFICINA DE SOPORTE ADMINISTRATIVO DE PUNO	DECLARACIONES SIMPLIFICADAS DE IMPORTACIÓN	- . -	- . -	- . -
SUNAT	OFICINA DE SOPORTE ADMINISTRATIVO DE PUNO	DECLARACIONES DE ADMISIÓN TEMPORAL PARA PERFECCIONAMIENTO ACTIVO	- . -	- . -	- . -
SUNAT	OFICINA DE SOPORTE ADMINISTRATIVO DE PUNO	DECLARACIONES DE ADMISIÓN TEMPORAL PARA REEXPORTACIÓN EN EL MISMO ESTADO	- . -	- . -	- . -
SUNAT	OFICINA DE SOPORTE ADMINISTRATIVO DE PUNO	DECLARACIONES DE EXPORTACIÓN TEMPORAL PARA PERFECCIONAMIENTO PASIVO	- . -	- . -	- . -
SUNAT	OFICINA DE SOPORTE ADMINISTRATIVO DE PUNO	DECLARACIONES DE EXPORTACIÓN TEMPORAL PARA REIMPORTACIÓN EN EL MISMO ESTADO	- . -	- . -	- . -
SUNAT	OFICINA DE SOPORTE ADMINISTRATIVO DE PUNO	DECLARACIONES DE DEPÓSITO ADUANERO	- . -	- . -	- . -
SUNAT	OFICINA DE SOPORTE ADMINISTRATIVO DE PUNO	DECLARACIONES DE TRÁNSITO ADUANERO	- . -	- . -	- . -
SUNAT	OFICINA DE SOPORTE ADMINISTRATIVO DE PUNO	DECLARACIONES DE REEMBARQUE	- . -	- . -	- . -
SUNAT	OFICINA DE SOPORTE ADMINISTRATIVO DE PUNO	DECLARACIONES DE TRÁNSITO INTERNACIONAL DE MERCANCÍAS	- . -	- . -	- . -
SUNAT	OFICINA DE SOPORTE ADMINISTRATIVO DE PUNO	DECLARACIONES DE REEXPORTACIÓN	- . -	- . -	- . -
SUNAT	OFICINA DE SOPORTE ADMINISTRATIVO DE PUNO	DECLARACIONES DE TRANSBORDO	- . -	- . -	- . -
SUNAT	OFICINA DE SOPORTE ADMINISTRATIVO DE PUNO	ACTAS DE EXTRACCIÓN DE MUESTRAS	- . -	- . -	- . -

NIVEL DE ARCHIVO		Central <input type="checkbox"/>	Gestión <input type="checkbox"/>	Desconcentrado <input checked="" type="checkbox"/>	Periférico* <input type="checkbox"/>
NOMBRE O DENOMINACIÓN DEL ARCHIVO					
FONDO(s) (Solo para ser llenado por el Archivo Central y Archivo)	SECCIÓN	SERIE DOCUMENTAL	FECHAS EXTREMAS AÑO DESDE	FECHAS EXTREMAS AÑO HASTA	CANTIDAD DE UNIDADES DE CONSERVACIÓN (Solo para ser llenado por el Archivo de Gestión) (ARCHIVADORES DE PALANCA, PAQUETES, EMPASTADOS, FOLDER, CAJAS, ETC.)
SUNAT	OFICINA DE SOPORTE ADMINISTRATIVO DE PUNO	RANCHOS DE NAVE	- . -	- . -	- . -
SUNAT	OFICINA DE SOPORTE ADMINISTRATIVO DE PUNO	REINGRESOS Y SALIDAS DE MERCANCÍAS	- . -	- . -	- . -
SUNAT	OFICINA DE SOPORTE ADMINISTRATIVO DE PUNO	MANIFIESTOS DE CARGA - SALIDA	- . -	- . -	- . -
SUNAT	OFICINA DE SOPORTE ADMINISTRATIVO DE PUNO	MANIFIESTOS DE CARGA - INGRESO	- . -	- . -	- . -
SUNAT	OFICINA DE SOPORTE ADMINISTRATIVO DE PUNO	ACTAS DE INSPECCIÓN DE ADUANAS	- . -	- . -	- . -
SUNAT	OFICINA DE SOPORTE ADMINISTRATIVO DE PUNO	INMOVILIZACIONES / INCAUTACIONES	- . -	- . -	- . -
SUNAT	OFICINA DE SOPORTE ADMINISTRATIVO DE PUNO	ACTAS DE RETENCIÓN DE DINERO EN EFECTIVO Y/O INSTRUMENTOS FINANCIEROS NEGOCIABLES	- . -	- . -	- . -
SUNAT	OFICINA DE SOPORTE ADMINISTRATIVO DE PUNO	ACTAS DE HALLAZGOS	- . -	- . -	- . -
SUNAT	OFICINA DE SOPORTE ADMINISTRATIVO DE PUNO	DECLARACIONES JURADAS DE EQUIPAJES	- . -	- . -	- . -
SUNAT	OFICINA DE SOPORTE ADMINISTRATIVO DE PUNO	DECLARACIONES JURADAS DE PASAJEROS	- . -	- . -	- . -
SUNAT	OFICINA DE SOPORTE ADMINISTRATIVO DE PUNO	CONTROLES DE OPERACIONES	- . -	- . -	- . -
SUNAT	OFICINA DE SOPORTE ADMINISTRATIVO DE PUNO	AUTORIZACIÓN DE EXAMEN NO INVASIVO	- . -	- . -	- . -
SUNAT	OFICINA DE SOPORTE ADMINISTRATIVO DE PUNO	RESOLUCIONES DE OFICINA ZONAL CLASIFICADAS DE TRIBUTOS INTERNOS	- . -	- . -	- . -
SUNAT	OFICINA DE SOPORTE ADMINISTRATIVO DE PUNO	RESOLUCIONES DE OFICINA ZONAL DE TRIBUTOS INTERNOS	- . -	- . -	- . -
SUNAT	OFICINA DE SOPORTE ADMINISTRATIVO DE PUNO	RECURSOS ADMINISTRATIVOS	- . -	- . -	- . -
SUNAT	OFICINA DE SOPORTE ADMINISTRATIVO DE PUNO	ESCRITOS DEL CONTRIBUYENTE	- . -	- . -	- . -
SUNAT	OFICINA DE SOPORTE ADMINISTRATIVO DE PUNO	INFORMES DE FISCALIZACIÓN	- . -	- . -	- . -
SUNAT	OFICINA DE SOPORTE ADMINISTRATIVO DE PUNO	COMISOS DE BIENES	- . -	- . -	- . -
SUNAT	OFICINA DE SOPORTE ADMINISTRATIVO DE PUNO	INTERNAMIENTOS TEMPORALES DE VEHÍCULOS	- . -	- . -	- . -
SUNAT	OFICINA DE SOPORTE ADMINISTRATIVO DE PUNO	NOTIFICACIONES	- . -	- . -	- . -
SUNAT	OFICINA DE SOPORTE ADMINISTRATIVO DE PUNO	PAPELES DE TRABAJO DE FISCALIZACIÓN	- . -	- . -	- . -
SUNAT	OFICINA DE SOPORTE ADMINISTRATIVO DE PUNO	VALORES	- . -	- . -	- . -
SUNAT	OFICINA DE SOPORTE ADMINISTRATIVO DE PUNO	ACCIONES INDUCTIVAS PRESENCIALES	- . -	- . -	- . -
SUNAT	OFICINA DE SOPORTE ADMINISTRATIVO DE PUNO	ACCIONES INDUCTIVAS NO PRESENCIALES	- . -	- . -	- . -
SUNAT	OFICINA DE SOPORTE ADMINISTRATIVO DE PUNO	DENUNCIAS TRIBUTARIAS	- . -	- . -	- . -
SUNAT	OFICINA DE SOPORTE ADMINISTRATIVO DE PUNO	DEVOLUCIONES	- . -	- . -	- . -
SUNAT	OFICINA DE SOPORTE ADMINISTRATIVO DE PUNO	CIERRES DE ESTABLECIMIENTOS	- . -	- . -	- . -
SUNAT	OFICINA DE SOPORTE ADMINISTRATIVO DE PUNO	PROCEDIMIENTOS NO CONTENCIOSOS	- . -	- . -	- . -
SUNAT	OFICINA DE SOPORTE ADMINISTRATIVO DE PUNO	ACTAS PROBATORIAS	- . -	- . -	- . -
SUNAT	OFICINA DE SOPORTE ADMINISTRATIVO DE PUNO	IMPRENTAS Y COMPROBANTES DE PAGO	- . -	- . -	- . -
SUNAT	OFICINA DE SOPORTE ADMINISTRATIVO DE PUNO	ACCIONES DE CONTROL Y FISCALIZACIÓN	- . -	- . -	- . -
SUNAT	OFICINA DE SOPORTE ADMINISTRATIVO DE PUNO	DOCUMENTOS VALORADOS	- . -	- . -	- . -
SUNAT	OFICINA DE SOPORTE ADMINISTRATIVO DE PUNO	RESOLUCIONES DE PUBLICACIÓN	- . -	- . -	- . -
SUNAT	OFICINA DE SOPORTE ADMINISTRATIVO DE PUNO	COMUNICACIONES AL CONTRIBUYENTE	- . -	- . -	- . -
SUNAT	OFICINA DE SOPORTE ADMINISTRATIVO DE PUNO	VERIFICACIONES E INSPECCIONES MASIVAS	- . -	- . -	- . -
SUNAT	OFICINA DE SOPORTE ADMINISTRATIVO DE PUNO	ACTAS DE RECONOCIMIENTO	- . -	- . -	- . -
SUNAT	OFICINA DE SOPORTE ADMINISTRATIVO DE PUNO	ACTAS PREVENTIVAS	- . -	- . -	- . -
SUNAT	OFICINA DE SOPORTE ADMINISTRATIVO DE PUNO	DISPOSICIONES DE BIENES Y MERCANCÍAS	- . -	- . -	- . -
SUNAT	OFICINA DE SOPORTE ADMINISTRATIVO DE PUNO	CAMPAÑAS DE FORMALIZACIÓN E INFORMACIÓN	- . -	- . -	- . -
SUNAT	OFICINA DE SOPORTE ADMINISTRATIVO DE PUNO	CONSTANCIAS DE COLOCACIÓN DE CARTELES OFICIALES	- . -	- . -	- . -
SUNAT	OFICINA DE SOPORTE ADMINISTRATIVO DE PUNO	MANIFIESTOS TERRESTRES DE PASAJEROS	- . -	- . -	- . -

NIVEL DE ARCHIVO		Central <input type="checkbox"/>	Gestión <input type="checkbox"/>	Desconcentrado <input checked="" type="checkbox"/>	Periférico* <input type="checkbox"/>
NOMBRE O DENOMINACIÓN DEL ARCHIVO					
FONDO(s) (Solo para ser llenado por el Archivo Central y Archivo)	SECCIÓN	SERIE DOCUMENTAL	FECHAS EXTREMAS AÑO DESDE	FECHAS EXTREMAS AÑO HASTA	CANTIDAD DE UNIDADES DE CONSERVACIÓN (Solo para ser llenado por el Archivo de Gestión) (ARCHIVADORES DE PALANCA, PAQUETES, EMPASTADOS, FOLDER, CAJAS, ETC.)
SUNAT	OFICINA DE SOPORTE ADMINISTRATIVO DE PUNO	NOTAS DE DEVOLUCIÓN Y/O RESTITUCIÓN	- . -	- . -	- . -
SUNAT	OFICINA DE SOPORTE ADMINISTRATIVO DE PUNO	RESOLUCIONES COACTIVAS	- . -	- . -	- . -
SUNAT	OFICINA DE SOPORTE ADMINISTRATIVO DE PUNO	ACCIONES DE COBRANZA COACTIVA	- . -	- . -	- . -
SUNAT	OFICINA DE SOPORTE ADMINISTRATIVO DE PUNO	PROCEDIMIENTOS CONCURSALES	- . -	- . -	- . -
SUNAT	OFICINA DE SOPORTE ADMINISTRATIVO DE PUNO	PRESCRIPCIONES	- . -	- . -	- . -
SUNAT	OFICINA DE SOPORTE ADMINISTRATIVO DE PUNO	DETRACCIONES	- . -	- . -	- . -
SUNAT	OFICINA DE SOPORTE ADMINISTRATIVO DE PUNO	MODIFICACIONES DE DATOS	- . -	- . -	- . -
SUNAT	OFICINA DE SOPORTE ADMINISTRATIVO DE PUNO	INGRESOS POR RECAUDACIÓN Y REIMPUTACIÓN DE DETRACCIÓN	- . -	- . -	- . -
SUNAT	OFICINA DE SOPORTE ADMINISTRATIVO DE PUNO	COMUNICACIONES DE INFRACCIÓN	- . -	- . -	- . -
SUNAT	OFICINA DE SOPORTE ADMINISTRATIVO DE PUNO	CONFIRMACIONES DE DOMICILIO FISCAL	- . -	- . -	- . -
SUNAT	OFICINA DE SOPORTE ADMINISTRATIVO DE PUNO	INFORMES VINCULADOS A NOTIFICACIONES	- . -	- . -	- . -
SUNAT	OFICINA DE SOPORTE ADMINISTRATIVO DE PUNO	RECONOCIMIENTOS DE PAGOS POR ERROR	- . -	- . -	- . -
SUNAT	OFICINA DE SOPORTE ADMINISTRATIVO DE PUNO	COMPENSACIONES DE RECAUDACIÓN	- . -	- . -	- . -
SUNAT	OFICINA DE SOPORTE ADMINISTRATIVO DE PUNO	LOTES DE REGISTRO ÚNICO DE CONTRIBUYENTES	- . -	- . -	- . -
SUNAT	OFICINA DE SOPORTE ADMINISTRATIVO DE PUNO	COMPROBANTES POR OPERACIONES NO HABITUALES	- . -	- . -	- . -
SUNAT	OFICINA DE SOPORTE ADMINISTRATIVO DE PUNO	DECLARACIONES JURADAS DE PAGOS	- . -	- . -	- . -
SUNAT	OFICINA DE SOPORTE ADMINISTRATIVO DE PUNO	CERTIFICADOS DE RESIDENCIA	- . -	- . -	- . -
SUNAT	OFICINA DE SOPORTE ADMINISTRATIVO DE PUNO	CONFRONTACIONES DE OPERACIONES AUTODECLARADAS	- . -	- . -	- . -
SUNAT	OFICINA DE SOPORTE ADMINISTRATIVO DE PUNO	BOLETAS POR CANCELACIÓN DE VALORES	- . -	- . -	- . -
SUNAT	SECCIÓN DE SOPORTE ADMINISTRATIVO DE CAJAMARCA	RESOLUCIONES DE INTENDENCIA CLASIFICADAS DE TRIBUTOS INTERNOS	- . -	- . -	- . -
SUNAT	SECCIÓN DE SOPORTE ADMINISTRATIVO DE CAJAMARCA	RESOLUCIONES DE INTENDENCIA DE TRIBUTOS INTERNOS	- . -	- . -	- . -
SUNAT	SECCIÓN DE SOPORTE ADMINISTRATIVO DE CAJAMARCA	INFORMACIÓN CLASIFICADA	- . -	- . -	- . -
SUNAT	SECCIÓN DE SOPORTE ADMINISTRATIVO DE CAJAMARCA	CORRESPONDENCIA	- . -	- . -	- . -
SUNAT	SECCIÓN DE SOPORTE ADMINISTRATIVO DE CAJAMARCA	TRANSFERENCIAS DE DOCUMENTOS	- . -	- . -	- . -
SUNAT	SECCIÓN DE SOPORTE ADMINISTRATIVO DE CAJAMARCA	LICENCIAS POR ENFERMEDAD	- . -	- . -	- . -
SUNAT	SECCIÓN DE SOPORTE ADMINISTRATIVO DE CAJAMARCA	PROCEDIMIENTOS DE SELECCIÓN PARA CONTRATACIONES	- . -	- . -	- . -
SUNAT	SECCIÓN DE SOPORTE ADMINISTRATIVO DE CAJAMARCA	ÓRDENES DE COMPRAS Y SERVICIOS	- . -	- . -	- . -
SUNAT	SECCIÓN DE SOPORTE ADMINISTRATIVO DE CAJAMARCA	RESOLUCIONES DE SOPORTE ADMINISTRATIVO	- . -	- . -	- . -
SUNAT	SECCIÓN DE SOPORTE ADMINISTRATIVO DE CAJAMARCA	ACTAS DE ENTREGA O SALIDA DE BIENES POR DEVOLUCIÓN	- . -	- . -	- . -
SUNAT	SECCIÓN DE SOPORTE ADMINISTRATIVO DE CAJAMARCA	ACTAS DE ENTREGA O SALIDA DE BIENES POR DISPOSICIÓN	- . -	- . -	- . -
SUNAT	SECCIÓN DE SOPORTE ADMINISTRATIVO DE CAJAMARCA	ACTAS DE RECEPCIÓN O INGRESO DE BIENES	- . -	- . -	- . -
SUNAT	SECCIÓN DE SOPORTE ADMINISTRATIVO DE CAJAMARCA	ACTAS DE ENTREGA DE GARANTÍAS	- . -	- . -	- . -
SUNAT	SECCIÓN DE SOPORTE ADMINISTRATIVO DE CAJAMARCA	ESCRITOS DEL CONTRIBUYENTE	- . -	- . -	- . -
SUNAT	SECCIÓN DE SOPORTE ADMINISTRATIVO DE CAJAMARCA	MOVIMIENTOS DE BIENES PATRIMONIALES	- . -	- . -	- . -
SUNAT	SECCIÓN DE SOPORTE ADMINISTRATIVO DE CAJAMARCA	MOVIMIENTOS DE BIENES DE USO Y CONSUMO	- . -	- . -	- . -
SUNAT	SECCIÓN DE SOPORTE ADMINISTRATIVO DE CAJAMARCA	PEDIDOS DE SERVICIOS	- . -	- . -	- . -
SUNAT	SECCIÓN DE SOPORTE ADMINISTRATIVO DE CAJAMARCA	REGISTROS DE CAJA CHICA	- . -	- . -	- . -
SUNAT	SECCIÓN DE SOPORTE ADMINISTRATIVO DE CAJAMARCA	REQUERIMIENTOS DE DOCUMENTACIÓN	- . -	- . -	- . -
SUNAT	SECCIÓN DE SOPORTE ADMINISTRATIVO DE CAJAMARCA	CONTROLES DE AGENCIAS DE ADUANAS	- . -	- . -	- . -
SUNAT	SECCIÓN DE SOPORTE ADMINISTRATIVO DE CAJAMARCA	DISPOSICIONES DE BIENES DE USO Y CONSUMO	- . -	- . -	- . -
SUNAT	SECCIÓN DE SOPORTE ADMINISTRATIVO DE CAJAMARCA	INFORMES DE EJECUCIÓN CONTRACTUAL	- . -	- . -	- . -
SUNAT	SECCIÓN DE SOPORTE ADMINISTRATIVO DE CAJAMARCA	PROCEDIMIENTOS NO CONTENCIOSOS	- . -	- . -	- . -

NIVEL DE ARCHIVO		Central <input type="checkbox"/>	Gestión <input type="checkbox"/>	Desconcentrado <input checked="" type="checkbox"/>	Periférico* <input type="checkbox"/>
NOMBRE O DENOMINACIÓN DEL ARCHIVO					
FONDO(s) (Solo para ser llenado por el Archivo Central y Archivo)	SECCIÓN	SERIE DOCUMENTAL	FECHAS EXTREMAS AÑO DESDE	FECHAS EXTREMAS AÑO HASTA	CANTIDAD DE UNIDADES DE CONSERVACIÓN (Solo para ser llenado por el Archivo de Gestión) (ARCHIVADORES DE PALANCA, PAQUETES, EMPASTADOS, FOLDER, CAJAS, ETC.)
SUNAT	SECCIÓN DE SOPORTE ADMINISTRATIVO DE CAJAMARCA	ACCIONES DE CONTROL Y FISCALIZACIÓN	- . -	- . -	- . -
SUNAT	SECCIÓN DE SOPORTE ADMINISTRATIVO DE CAJAMARCA	IMPRENTAS Y COMPROBANTES DE PAGO	- . -	- . -	- . -
SUNAT	SECCIÓN DE SOPORTE ADMINISTRATIVO DE CAJAMARCA	INFORMES DE FISCALIZACIÓN	- . -	- . -	- . -
SUNAT	SECCIÓN DE SOPORTE ADMINISTRATIVO DE CAJAMARCA	COMISOS DE BIENES	- . -	- . -	- . -
SUNAT	SECCIÓN DE SOPORTE ADMINISTRATIVO DE CAJAMARCA	INTERNAMIENTOS TEMPORALES DE VEHÍCULOS	- . -	- . -	- . -
SUNAT	SECCIÓN DE SOPORTE ADMINISTRATIVO DE CAJAMARCA	NOTIFICACIONES	- . -	- . -	- . -
SUNAT	SECCIÓN DE SOPORTE ADMINISTRATIVO DE CAJAMARCA	LOTES DE REGISTRO ÚNICO DE CONTRIBUYENTES	- . -	- . -	- . -
SUNAT	SECCIÓN DE SOPORTE ADMINISTRATIVO DE CAJAMARCA	VALORES	- . -	- . -	- . -
SUNAT	SECCIÓN DE SOPORTE ADMINISTRATIVO DE CAJAMARCA	ACCIONES INDUCTIVAS PRESENCIALES	- . -	- . -	- . -
SUNAT	SECCIÓN DE SOPORTE ADMINISTRATIVO DE CAJAMARCA	ACCIONES INDUCTIVAS NO PRESENCIALES	- . -	- . -	- . -
SUNAT	SECCIÓN DE SOPORTE ADMINISTRATIVO DE CAJAMARCA	DENUNCIAS TRIBUTARIAS	- . -	- . -	- . -
SUNAT	SECCIÓN DE SOPORTE ADMINISTRATIVO DE CAJAMARCA	DEVOLUCIONES	- . -	- . -	- . -
SUNAT	SECCIÓN DE SOPORTE ADMINISTRATIVO DE CAJAMARCA	CIERRES DE ESTABLECIMIENTOS	- . -	- . -	- . -
SUNAT	SECCIÓN DE SOPORTE ADMINISTRATIVO DE CAJAMARCA	ACTAS PROBATORIAS	- . -	- . -	- . -
SUNAT	SECCIÓN DE SOPORTE ADMINISTRATIVO DE CAJAMARCA	PAPELES DE TRABAJO DE FISCALIZACIÓN	- . -	- . -	- . -
SUNAT	SECCIÓN DE SOPORTE ADMINISTRATIVO DE CAJAMARCA	DOCUMENTOS VALORADOS	- . -	- . -	- . -
SUNAT	SECCIÓN DE SOPORTE ADMINISTRATIVO DE CAJAMARCA	COMUNICACIONES DE ERROR MATERIAL	- . -	- . -	- . -
SUNAT	SECCIÓN DE SOPORTE ADMINISTRATIVO DE CAJAMARCA	RESOLUCIONES DE PUBLICACIÓN	- . -	- . -	- . -
SUNAT	SECCIÓN DE SOPORTE ADMINISTRATIVO DE CAJAMARCA	COMUNICACIONES AL CONTRIBUYENTE	- . -	- . -	- . -
SUNAT	SECCIÓN DE SOPORTE ADMINISTRATIVO DE CAJAMARCA	COMPROBANTES DE ENTREGA DE CHEQUE	- . -	- . -	- . -
SUNAT	SECCIÓN DE SOPORTE ADMINISTRATIVO DE CAJAMARCA	VERIFICACIONES E INSPECCIONES MASIVAS	- . -	- . -	- . -
SUNAT	SECCIÓN DE SOPORTE ADMINISTRATIVO DE CAJAMARCA	ACTAS DE RECONOCIMIENTO	- . -	- . -	- . -
SUNAT	SECCIÓN DE SOPORTE ADMINISTRATIVO DE CAJAMARCA	ACTAS PREVENTIVAS	- . -	- . -	- . -
SUNAT	SECCIÓN DE SOPORTE ADMINISTRATIVO DE CAJAMARCA	DISPOSICIONES DE BIENES Y MERCANCÍAS	- . -	- . -	- . -
SUNAT	SECCIÓN DE SOPORTE ADMINISTRATIVO DE CAJAMARCA	CAMPAÑAS DE FORMALIZACIÓN E INFORMACIÓN	- . -	- . -	- . -
SUNAT	SECCIÓN DE SOPORTE ADMINISTRATIVO DE CAJAMARCA	CONSTANCIAS DE COLOCACIÓN DE CARTELES OFICIALES	- . -	- . -	- . -
SUNAT	SECCIÓN DE SOPORTE ADMINISTRATIVO DE CAJAMARCA	MANIFIESTOS TERRESTRES DE PASAJEROS	- . -	- . -	- . -
SUNAT	SECCIÓN DE SOPORTE ADMINISTRATIVO DE CAJAMARCA	NOTAS DE DEVOLUCIÓN Y/O RESTITUCIÓN	- . -	- . -	- . -
SUNAT	SECCIÓN DE SOPORTE ADMINISTRATIVO DE CAJAMARCA	RESOLUCIONES COACTIVAS	- . -	- . -	- . -
SUNAT	SECCIÓN DE SOPORTE ADMINISTRATIVO DE CAJAMARCA	ACCIONES DE COBRANZA COACTIVA	- . -	- . -	- . -
SUNAT	SECCIÓN DE SOPORTE ADMINISTRATIVO DE CAJAMARCA	FRACCIONAMIENTOS	- . -	- . -	- . -
SUNAT	SECCIÓN DE SOPORTE ADMINISTRATIVO DE CAJAMARCA	PROCEDIMIENTOS CONCURSALES	- . -	- . -	- . -
SUNAT	SECCIÓN DE SOPORTE ADMINISTRATIVO DE CAJAMARCA	PRESCRIPCIONES	- . -	- . -	- . -
SUNAT	SECCIÓN DE SOPORTE ADMINISTRATIVO DE CAJAMARCA	DETRACCIONES	- . -	- . -	- . -
SUNAT	SECCIÓN DE SOPORTE ADMINISTRATIVO DE CAJAMARCA	MODIFICACIONES DE DATOS	- . -	- . -	- . -
SUNAT	SECCIÓN DE SOPORTE ADMINISTRATIVO DE CAJAMARCA	INGRESOS POR RECAUDACIÓN Y REIMPUTACIÓN DE DETRACCIÓN	- . -	- . -	- . -
SUNAT	SECCIÓN DE SOPORTE ADMINISTRATIVO DE CAJAMARCA	COMUNICACIONES DE INFRACCIÓN	- . -	- . -	- . -
SUNAT	SECCIÓN DE SOPORTE ADMINISTRATIVO DE CAJAMARCA	INFORMES VINCULADOS A NOTIFICACIONES	- . -	- . -	- . -
SUNAT	SECCIÓN DE SOPORTE ADMINISTRATIVO DE CAJAMARCA	BAJAS DE OFICIO	- . -	- . -	- . -
SUNAT	SECCIÓN DE SOPORTE ADMINISTRATIVO DE CAJAMARCA	RECONOCIMIENTOS DE PAGOS POR ERROR	- . -	- . -	- . -
SUNAT	SECCIÓN DE SOPORTE ADMINISTRATIVO DE CAJAMARCA	CONFIRMACIONES DE DOMICILIO FISCAL	- . -	- . -	- . -
SUNAT	SECCIÓN DE SOPORTE ADMINISTRATIVO DE CAJAMARCA	COMPENSACIONES DE RECAUDACIÓN	- . -	- . -	- . -

NIVEL DE ARCHIVO		Central <input type="checkbox"/>	Gestión <input type="checkbox"/>	Desconcentrado <input checked="" type="checkbox"/>	Periférico* <input type="checkbox"/>
NOMBRE O DENOMINACIÓN DEL ARCHIVO					
FONDO(s) (Solo para ser llenado por el Archivo Central y Archivo)	SECCIÓN	SERIE DOCUMENTAL	FECHAS EXTREMAS AÑO DESDE	FECHAS EXTREMAS AÑO HASTA	CANTIDAD DE UNIDADES DE CONSERVACIÓN (Solo para ser llenado por el Archivo de Gestión) (ARCHIVADORES DE PALANCA, PAQUETES, EMPASTADOS, FOLDER, CAJAS, ETC.)
SUNAT	SECCIÓN DE SOPORTE ADMINISTRATIVO DE CAJAMARCA	RECURSOS IMPUGNATORIOS	- . -	- . -	- . -
SUNAT	SECCIÓN DE SOPORTE ADMINISTRATIVO DE CAJAMARCA	COMPROBANTES POR OPERACIONES NO HABITUALES	- . -	- . -	- . -
SUNAT	SECCIÓN DE SOPORTE ADMINISTRATIVO DE CAJAMARCA	DECLARACIONES JURADAS DE PAGOS	- . -	- . -	- . -
SUNAT	SECCIÓN DE SOPORTE ADMINISTRATIVO DE CAJAMARCA	CERTIFICADOS DE RESIDENCIA	- . -	- . -	- . -
SUNAT	SECCIÓN DE SOPORTE ADMINISTRATIVO DE CAJAMARCA	CONFRONTACIONES DE OPERACIONES AUTODECLARADAS	- . -	- . -	- . -
SUNAT	SECCIÓN DE SOPORTE ADMINISTRATIVO DE CAJAMARCA	RECURSOS ADMINISTRATIVOS	- . -	- . -	- . -
SUNAT	SECCIÓN DE SOPORTE ADMINISTRATIVO DE CAJAMARCA	BOLETAS POR CANCELACIÓN DE VALORES	- . -	- . -	- . -
SUNAT	SECCIÓN DE SOPORTE ADMINISTRATIVO DE MADRE DE DIOS	RESOLUCIONES DE INTENDENCIA CLASIFICADAS DE TRIBUTOS INTERNOS	- . -	- . -	- . -
SUNAT	SECCIÓN DE SOPORTE ADMINISTRATIVO DE MADRE DE DIOS	RESOLUCIONES DE INTENDENCIA DE TRIBUTOS INTERNOS	- . -	- . -	- . -
SUNAT	SECCIÓN DE SOPORTE ADMINISTRATIVO DE MADRE DE DIOS	INFORMACIÓN CLASIFICADA	- . -	- . -	- . -
SUNAT	SECCIÓN DE SOPORTE ADMINISTRATIVO DE MADRE DE DIOS	CORRESPONDENCIA	- . -	- . -	- . -
SUNAT	SECCIÓN DE SOPORTE ADMINISTRATIVO DE MADRE DE DIOS	TRANSFERENCIAS DE DOCUMENTOS	- . -	- . -	- . -
SUNAT	SECCIÓN DE SOPORTE ADMINISTRATIVO DE MADRE DE DIOS	LICENCIAS POR ENFERMEDAD	- . -	- . -	- . -
SUNAT	SECCIÓN DE SOPORTE ADMINISTRATIVO DE MADRE DE DIOS	PROCEDIMIENTOS DE SELECCIÓN PARA CONTRATACIONES	- . -	- . -	- . -
SUNAT	SECCIÓN DE SOPORTE ADMINISTRATIVO DE MADRE DE DIOS	ÓRDENES DE COMPRAS Y SERVICIOS	- . -	- . -	- . -
SUNAT	SECCIÓN DE SOPORTE ADMINISTRATIVO DE MADRE DE DIOS	RESOLUCIONES DE SOPORTE ADMINISTRATIVO	- . -	- . -	- . -
SUNAT	SECCIÓN DE SOPORTE ADMINISTRATIVO DE MADRE DE DIOS	ACTAS DE ENTREGA O SALIDA DE BIENES POR DEVOLUCIÓN	- . -	- . -	- . -
SUNAT	SECCIÓN DE SOPORTE ADMINISTRATIVO DE MADRE DE DIOS	ACTAS DE ENTREGA O SALIDA DE BIENES POR DISPOSICIÓN	- . -	- . -	- . -
SUNAT	SECCIÓN DE SOPORTE ADMINISTRATIVO DE MADRE DE DIOS	ACTAS DE RECEPCIÓN O INGRESO DE BIENES	- . -	- . -	- . -
SUNAT	SECCIÓN DE SOPORTE ADMINISTRATIVO DE MADRE DE DIOS	ACTAS DE ENTREGA DE GARANTÍAS	- . -	- . -	- . -
SUNAT	SECCIÓN DE SOPORTE ADMINISTRATIVO DE MADRE DE DIOS	ESCRITOS DEL CONTRIBUYENTE	- . -	- . -	- . -
SUNAT	SECCIÓN DE SOPORTE ADMINISTRATIVO DE MADRE DE DIOS	MOVIMIENTOS DE BIENES PATRIMONIALES	- . -	- . -	- . -
SUNAT	SECCIÓN DE SOPORTE ADMINISTRATIVO DE MADRE DE DIOS	MOVIMIENTOS DE BIENES DE USO Y CONSUMO	- . -	- . -	- . -
SUNAT	SECCIÓN DE SOPORTE ADMINISTRATIVO DE MADRE DE DIOS	PEDIDOS DE SERVICIOS	- . -	- . -	- . -
SUNAT	SECCIÓN DE SOPORTE ADMINISTRATIVO DE MADRE DE DIOS	REGISTROS DE CAJA CHICA	- . -	- . -	- . -
SUNAT	SECCIÓN DE SOPORTE ADMINISTRATIVO DE MADRE DE DIOS	REQUERIMIENTOS DE DOCUMENTACIÓN	- . -	- . -	- . -
SUNAT	SECCIÓN DE SOPORTE ADMINISTRATIVO DE MADRE DE DIOS	CONTROLES DE AGENCIAS DE ADUANAS	- . -	- . -	- . -
SUNAT	SECCIÓN DE SOPORTE ADMINISTRATIVO DE MADRE DE DIOS	DISPOSICIONES DE BIENES DE USO Y CONSUMO	- . -	- . -	- . -
SUNAT	SECCIÓN DE SOPORTE ADMINISTRATIVO DE MADRE DE DIOS	INFORMES DE EJECUCIÓN CONTRACTUAL	- . -	- . -	- . -
SUNAT	SECCIÓN DE SOPORTE ADMINISTRATIVO DE MADRE DE DIOS	ACCIONES DE CONTROL Y FISCALIZACIÓN	- . -	- . -	- . -
SUNAT	SECCIÓN DE SOPORTE ADMINISTRATIVO DE MADRE DE DIOS	INFORMES DE FISCALIZACIÓN	- . -	- . -	- . -
SUNAT	SECCIÓN DE SOPORTE ADMINISTRATIVO DE MADRE DE DIOS	COMISOS DE BIENES	- . -	- . -	- . -
SUNAT	SECCIÓN DE SOPORTE ADMINISTRATIVO DE MADRE DE DIOS	INTERNAMIENTOS TEMPORALES DE VEHÍCULOS	- . -	- . -	- . -
SUNAT	SECCIÓN DE SOPORTE ADMINISTRATIVO DE MADRE DE DIOS	NOTIFICACIONES	- . -	- . -	- . -
SUNAT	SECCIÓN DE SOPORTE ADMINISTRATIVO DE MADRE DE DIOS	PAPELES DE TRABAJO DE FISCALIZACIÓN	- . -	- . -	- . -
SUNAT	SECCIÓN DE SOPORTE ADMINISTRATIVO DE MADRE DE DIOS	VALORES	- . -	- . -	- . -
SUNAT	SECCIÓN DE SOPORTE ADMINISTRATIVO DE MADRE DE DIOS	ACCIONES INDUCTIVAS PRESENCIALES	- . -	- . -	- . -
SUNAT	SECCIÓN DE SOPORTE ADMINISTRATIVO DE MADRE DE DIOS	ACCIONES INDUCTIVAS NO PRESENCIALES	- . -	- . -	- . -
SUNAT	SECCIÓN DE SOPORTE ADMINISTRATIVO DE MADRE DE DIOS	DENUNCIAS TRIBUTARIAS	- . -	- . -	- . -
SUNAT	SECCIÓN DE SOPORTE ADMINISTRATIVO DE MADRE DE DIOS	DEVOLUCIONES	- . -	- . -	- . -
SUNAT	SECCIÓN DE SOPORTE ADMINISTRATIVO DE MADRE DE DIOS	CIERRES DE ESTABLECIMIENTOS	- . -	- . -	- . -
SUNAT	SECCIÓN DE SOPORTE ADMINISTRATIVO DE MADRE DE DIOS	ACTAS PROBATORIAS	- . -	- . -	- . -

NIVEL DE ARCHIVO		Central <input type="checkbox"/>	Gestión <input type="checkbox"/>	Desconcentrado <input checked="" type="checkbox"/>	Periférico* <input type="checkbox"/>
NOMBRE O DENOMINACIÓN DEL ARCHIVO					
FONDO(s) (Solo para ser llenado por el Archivo Central y Archivo)	SECCIÓN	SERIE DOCUMENTAL	FECHAS EXTREMAS AÑO DESDE	FECHAS EXTREMAS AÑO HASTA	CANTIDAD DE UNIDADES DE CONSERVACIÓN (Solo para ser llenado por el Archivo de Gestión) (ARCHIVADORES DE PALANCA, PAQUETES, EMPASTADOS, FOLDER, CAJAS, ETC.)
SUNAT	SECCIÓN DE SOPORTE ADMINISTRATIVO DE MADRE DE DIOS	PROCEDIMIENTOS NO CONTENCIOSOS	- . -	- . -	- . -
SUNAT	SECCIÓN DE SOPORTE ADMINISTRATIVO DE MADRE DE DIOS	IMPRENTAS Y COMPROBANTES DE PAGO	- . -	- . -	- . -
SUNAT	SECCIÓN DE SOPORTE ADMINISTRATIVO DE MADRE DE DIOS	DOCUMENTOS VALORADOS	- . -	- . -	- . -
SUNAT	SECCIÓN DE SOPORTE ADMINISTRATIVO DE MADRE DE DIOS	RESOLUCIONES DE PUBLICACIÓN	- . -	- . -	- . -
SUNAT	SECCIÓN DE SOPORTE ADMINISTRATIVO DE MADRE DE DIOS	COMUNICACIONES AL CONTRIBUYENTE	- . -	- . -	- . -
SUNAT	SECCIÓN DE SOPORTE ADMINISTRATIVO DE MADRE DE DIOS	VERIFICACIONES E INSPECCIONES MASIVAS	- . -	- . -	- . -
SUNAT	SECCIÓN DE SOPORTE ADMINISTRATIVO DE MADRE DE DIOS	ACTAS DE RECONOCIMIENTO	- . -	- . -	- . -
SUNAT	SECCIÓN DE SOPORTE ADMINISTRATIVO DE MADRE DE DIOS	ACTAS PREVENTIVAS	- . -	- . -	- . -
SUNAT	SECCIÓN DE SOPORTE ADMINISTRATIVO DE MADRE DE DIOS	DISPOSICIONES DE BIENES Y MERCANCÍAS	- . -	- . -	- . -
SUNAT	SECCIÓN DE SOPORTE ADMINISTRATIVO DE MADRE DE DIOS	CAMPAÑAS DE FORMALIZACIÓN E INFORMACIÓN	- . -	- . -	- . -
SUNAT	SECCIÓN DE SOPORTE ADMINISTRATIVO DE MADRE DE DIOS	CONSTANCIAS DE COLOCACIÓN DE CARTELES OFICIALES	- . -	- . -	- . -
SUNAT	SECCIÓN DE SOPORTE ADMINISTRATIVO DE MADRE DE DIOS	MANIFIESTOS TERRESTRES DE PASAJEROS	- . -	- . -	- . -
SUNAT	SECCIÓN DE SOPORTE ADMINISTRATIVO DE MADRE DE DIOS	NOTAS DE DEVOLUCIÓN Y/O RESTITUCIÓN	- . -	- . -	- . -
SUNAT	SECCIÓN DE SOPORTE ADMINISTRATIVO DE MADRE DE DIOS	RESOLUCIONES COACTIVAS	- . -	- . -	- . -
SUNAT	SECCIÓN DE SOPORTE ADMINISTRATIVO DE MADRE DE DIOS	ACCIONES DE COBRANZA COACTIVA	- . -	- . -	- . -
SUNAT	SECCIÓN DE SOPORTE ADMINISTRATIVO DE MADRE DE DIOS	FRACCIONAMIENTOS	- . -	- . -	- . -
SUNAT	SECCIÓN DE SOPORTE ADMINISTRATIVO DE MADRE DE DIOS	PROCEDIMIENTOS CONCURSALES	- . -	- . -	- . -
SUNAT	SECCIÓN DE SOPORTE ADMINISTRATIVO DE MADRE DE DIOS	PRESCRIPCIONES	- . -	- . -	- . -
SUNAT	SECCIÓN DE SOPORTE ADMINISTRATIVO DE MADRE DE DIOS	MODIFICACIONES DE DATOS	- . -	- . -	- . -
SUNAT	SECCIÓN DE SOPORTE ADMINISTRATIVO DE MADRE DE DIOS	INGRESOS POR RECAUDACIÓN Y REIMPUTACIÓN DE DETRACCIÓN	- . -	- . -	- . -
SUNAT	SECCIÓN DE SOPORTE ADMINISTRATIVO DE MADRE DE DIOS	COMUNICACIONES DE INFRACCIÓN	- . -	- . -	- . -
SUNAT	SECCIÓN DE SOPORTE ADMINISTRATIVO DE MADRE DE DIOS	COMUNICACIONES DE ERROR MATERIAL	- . -	- . -	- . -
SUNAT	SECCIÓN DE SOPORTE ADMINISTRATIVO DE MADRE DE DIOS	CONFIRMACIONES DE DOMICILIO FISCAL	- . -	- . -	- . -
SUNAT	SECCIÓN DE SOPORTE ADMINISTRATIVO DE MADRE DE DIOS	INFORMES VINCULADOS A NOTIFICACIONES	- . -	- . -	- . -
SUNAT	SECCIÓN DE SOPORTE ADMINISTRATIVO DE MADRE DE DIOS	COMPENSACIONES DE RECAUDACIÓN	- . -	- . -	- . -
SUNAT	SECCIÓN DE SOPORTE ADMINISTRATIVO DE MADRE DE DIOS	RECONOCIMIENTOS DE PAGOS POR ERROR	- . -	- . -	- . -
SUNAT	SECCIÓN DE SOPORTE ADMINISTRATIVO DE MADRE DE DIOS	DETRACCIONES	- . -	- . -	- . -
SUNAT	SECCIÓN DE SOPORTE ADMINISTRATIVO DE MADRE DE DIOS	COMPROBANTES DE ENTREGA DE CHEQUE	- . -	- . -	- . -
SUNAT	SECCIÓN DE SOPORTE ADMINISTRATIVO DE MADRE DE DIOS	RECURSOS IMPUGNATORIOS	- . -	- . -	- . -
SUNAT	SECCIÓN DE SOPORTE ADMINISTRATIVO DE MADRE DE DIOS	LOTES DE REGISTRO ÚNICO DE CONTRIBUYENTES	- . -	- . -	- . -
SUNAT	SECCIÓN DE SOPORTE ADMINISTRATIVO DE MADRE DE DIOS	COMPROBANTES POR OPERACIONES NO HABITUALES	- . -	- . -	- . -
SUNAT	SECCIÓN DE SOPORTE ADMINISTRATIVO DE MADRE DE DIOS	CERTIFICADOS DE RESIDENCIA	- . -	- . -	- . -
SUNAT	SECCIÓN DE SOPORTE ADMINISTRATIVO DE MADRE DE DIOS	DECLARACIONES JURADAS DE PAGOS	- . -	- . -	- . -
SUNAT	SECCIÓN DE SOPORTE ADMINISTRATIVO DE MADRE DE DIOS	CONFRONTACIONES DE OPERACIONES AUTODECLARADAS	- . -	- . -	- . -
SUNAT	SECCIÓN DE SOPORTE ADMINISTRATIVO DE MADRE DE DIOS	RECURSOS ADMINISTRATIVOS	- . -	- . -	- . -
SUNAT	SECCIÓN DE SOPORTE ADMINISTRATIVO DE MADRE DE DIOS	BOLETAS POR CANCELACIÓN DE VALORES	- . -	- . -	- . -
SUNAT	SECCIÓN DE SOPORTE ADMINISTRATIVO DE AYACUCHO	RESOLUCIONES DE INTENDENCIA CLASIFICADAS DE TRIBUTOS INTERNOS	- . -	- . -	- . -
SUNAT	SECCIÓN DE SOPORTE ADMINISTRATIVO DE AYACUCHO	RESOLUCIONES DE INTENDENCIA DE TRIBUTOS INTERNOS	- . -	- . -	- . -
SUNAT	SECCIÓN DE SOPORTE ADMINISTRATIVO DE AYACUCHO	INFORMACIÓN CLASIFICADA	- . -	- . -	- . -
SUNAT	SECCIÓN DE SOPORTE ADMINISTRATIVO DE AYACUCHO	CORRESPONDENCIA	- . -	- . -	- . -
SUNAT	SECCIÓN DE SOPORTE ADMINISTRATIVO DE AYACUCHO	TRANSFERENCIAS DE DOCUMENTOS	- . -	- . -	- . -
SUNAT	SECCIÓN DE SOPORTE ADMINISTRATIVO DE AYACUCHO	LICENCIAS POR ENFERMEDAD	- . -	- . -	- . -

NIVEL DE ARCHIVO		Central <input type="checkbox"/>	Gestión <input type="checkbox"/>	Desconcentrado <input checked="" type="checkbox"/>	Periférico* <input type="checkbox"/>
NOMBRE O DENOMINACIÓN DEL ARCHIVO					
FONDO(s) (Solo para ser llenado por el Archivo Central y Archivo)	SECCIÓN	SERIE DOCUMENTAL	FECHAS EXTREMAS AÑO DESDE	FECHAS EXTREMAS AÑO HASTA	CANTIDAD DE UNIDADES DE CONSERVACIÓN (Solo para ser llenado por el Archivo de Gestión) (ARCHIVADORES DE PALANCA, PAQUETES, EMPASTADOS, FOLDER, CAJAS, ETC.)
SUNAT	SECCIÓN DE SOPORTE ADMINISTRATIVO DE AYACUCHO	PROCEDIMIENTOS DE SELECCIÓN PARA CONTRATACIONES	- . -	- . -	- . -
SUNAT	SECCIÓN DE SOPORTE ADMINISTRATIVO DE AYACUCHO	ÓRDENES DE COMPRAS Y SERVICIOS	- . -	- . -	- . -
SUNAT	SECCIÓN DE SOPORTE ADMINISTRATIVO DE AYACUCHO	RESOLUCIONES DE SOPORTE ADMINISTRATIVO	- . -	- . -	- . -
SUNAT	SECCIÓN DE SOPORTE ADMINISTRATIVO DE AYACUCHO	ACTAS DE ENTREGA O SALIDA DE BIENES POR DEVOLUCIÓN	- . -	- . -	- . -
SUNAT	SECCIÓN DE SOPORTE ADMINISTRATIVO DE AYACUCHO	ACTAS DE ENTREGA O SALIDA DE BIENES POR DISPOSICIÓN	- . -	- . -	- . -
SUNAT	SECCIÓN DE SOPORTE ADMINISTRATIVO DE AYACUCHO	ACTAS DE RECEPCIÓN O INGRESO DE BIENES	- . -	- . -	- . -
SUNAT	SECCIÓN DE SOPORTE ADMINISTRATIVO DE AYACUCHO	ACTAS DE ENTREGA DE GARANTÍAS	- . -	- . -	- . -
SUNAT	SECCIÓN DE SOPORTE ADMINISTRATIVO DE AYACUCHO	ESCRITOS DEL CONTRIBUYENTE	- . -	- . -	- . -
SUNAT	SECCIÓN DE SOPORTE ADMINISTRATIVO DE AYACUCHO	MOVIMIENTOS DE BIENES PATRIMONIALES	- . -	- . -	- . -
SUNAT	SECCIÓN DE SOPORTE ADMINISTRATIVO DE AYACUCHO	MOVIMIENTOS DE BIENES DE USO Y CONSUMO	- . -	- . -	- . -
SUNAT	SECCIÓN DE SOPORTE ADMINISTRATIVO DE AYACUCHO	PEDIDOS DE SERVICIOS	- . -	- . -	- . -
SUNAT	SECCIÓN DE SOPORTE ADMINISTRATIVO DE AYACUCHO	REGISTROS DE CAJA CHICA	- . -	- . -	- . -
SUNAT	SECCIÓN DE SOPORTE ADMINISTRATIVO DE AYACUCHO	REQUERIMIENTOS DE DOCUMENTACIÓN	- . -	- . -	- . -
SUNAT	SECCIÓN DE SOPORTE ADMINISTRATIVO DE AYACUCHO	CONTROLES DE AGENCIAS DE ADUANAS	- . -	- . -	- . -
SUNAT	SECCIÓN DE SOPORTE ADMINISTRATIVO DE AYACUCHO	DISPOSICIONES DE BIENES DE USO Y CONSUMO	- . -	- . -	- . -
SUNAT	SECCIÓN DE SOPORTE ADMINISTRATIVO DE AYACUCHO	INFORMES DE EJECUCIÓN CONTRACTUAL	- . -	- . -	- . -
SUNAT	SECCIÓN DE SOPORTE ADMINISTRATIVO DE AYACUCHO	ACCIONES DE CONTROL Y FISCALIZACIÓN	- . -	- . -	- . -
SUNAT	SECCIÓN DE SOPORTE ADMINISTRATIVO DE AYACUCHO	INFORMES DE FISCALIZACIÓN	- . -	- . -	- . -
SUNAT	SECCIÓN DE SOPORTE ADMINISTRATIVO DE AYACUCHO	COMISOS DE BIENES	- . -	- . -	- . -
SUNAT	SECCIÓN DE SOPORTE ADMINISTRATIVO DE AYACUCHO	INTERNAMIENTOS TEMPORALES DE VEHÍCULOS	- . -	- . -	- . -
SUNAT	SECCIÓN DE SOPORTE ADMINISTRATIVO DE AYACUCHO	NOTIFICACIONES	- . -	- . -	- . -
SUNAT	SECCIÓN DE SOPORTE ADMINISTRATIVO DE AYACUCHO	PAPELES DE TRABAJO DE FISCALIZACIÓN	- . -	- . -	- . -
SUNAT	SECCIÓN DE SOPORTE ADMINISTRATIVO DE AYACUCHO	VALORES	- . -	- . -	- . -
SUNAT	SECCIÓN DE SOPORTE ADMINISTRATIVO DE AYACUCHO	ACCIONES INDUCTIVAS PRESENCIALES	- . -	- . -	- . -
SUNAT	SECCIÓN DE SOPORTE ADMINISTRATIVO DE AYACUCHO	ACCIONES INDUCTIVAS NO PRESENCIALES	- . -	- . -	- . -
SUNAT	SECCIÓN DE SOPORTE ADMINISTRATIVO DE AYACUCHO	DENUNCIAS TRIBUTARIAS	- . -	- . -	- . -
SUNAT	SECCIÓN DE SOPORTE ADMINISTRATIVO DE AYACUCHO	DEVOLUCIONES	- . -	- . -	- . -
SUNAT	SECCIÓN DE SOPORTE ADMINISTRATIVO DE AYACUCHO	CIERRES DE ESTABLECIMIENTOS	- . -	- . -	- . -
SUNAT	SECCIÓN DE SOPORTE ADMINISTRATIVO DE AYACUCHO	ACTAS PROBATORIAS	- . -	- . -	- . -
SUNAT	SECCIÓN DE SOPORTE ADMINISTRATIVO DE AYACUCHO	PROCEDIMIENTOS NO CONTENCIOSOS	- . -	- . -	- . -
SUNAT	SECCIÓN DE SOPORTE ADMINISTRATIVO DE AYACUCHO	IMPRENTAS Y COMPROBANTES DE PAGO	- . -	- . -	- . -
SUNAT	SECCIÓN DE SOPORTE ADMINISTRATIVO DE AYACUCHO	DOCUMENTOS VALORADOS	- . -	- . -	- . -
SUNAT	SECCIÓN DE SOPORTE ADMINISTRATIVO DE AYACUCHO	RESOLUCIONES DE PUBLICACIÓN	- . -	- . -	- . -
SUNAT	SECCIÓN DE SOPORTE ADMINISTRATIVO DE AYACUCHO	COMUNICACIONES AL CONTRIBUYENTE	- . -	- . -	- . -
SUNAT	SECCIÓN DE SOPORTE ADMINISTRATIVO DE AYACUCHO	VERIFICACIONES E INSPECCIONES MASIVAS	- . -	- . -	- . -
SUNAT	SECCIÓN DE SOPORTE ADMINISTRATIVO DE AYACUCHO	ACTAS DE RECONOCIMIENTO	- . -	- . -	- . -
SUNAT	SECCIÓN DE SOPORTE ADMINISTRATIVO DE AYACUCHO	ACTAS PREVENTIVAS	- . -	- . -	- . -
SUNAT	SECCIÓN DE SOPORTE ADMINISTRATIVO DE AYACUCHO	DISPOSICIONES DE BIENES Y MERCANCÍAS	- . -	- . -	- . -
SUNAT	SECCIÓN DE SOPORTE ADMINISTRATIVO DE AYACUCHO	CAMPAÑAS DE FORMALIZACIÓN E INFORMACIÓN	- . -	- . -	- . -
SUNAT	SECCIÓN DE SOPORTE ADMINISTRATIVO DE AYACUCHO	CONSTANCIAS DE COLOCACIÓN DE CARTELES OFICIALES	- . -	- . -	- . -
SUNAT	SECCIÓN DE SOPORTE ADMINISTRATIVO DE AYACUCHO	MANIFIESTOS TERRESTRES DE PASAJEROS	- . -	- . -	- . -
SUNAT	SECCIÓN DE SOPORTE ADMINISTRATIVO DE AYACUCHO	NOTAS DE DEVOLUCIÓN Y/O RESTITUCIÓN	- . -	- . -	- . -

NIVEL DE ARCHIVO		Central <input type="checkbox"/>	Gestión <input type="checkbox"/>	Desconcentrado <input checked="" type="checkbox"/>	Periférico* <input type="checkbox"/>
NOMBRE O DENOMINACIÓN DEL ARCHIVO					
FONDO(s) (Solo para ser llenado por el Archivo Central y Archivo)	SECCIÓN	SERIE DOCUMENTAL	FECHAS EXTREMAS AÑO DESDE	FECHAS EXTREMAS AÑO HASTA	CANTIDAD DE UNIDADES DE CONSERVACIÓN (Solo para ser llenado por el Archivo de Gestión) (ARCHIVADORES DE PALANCA, PAQUETES, EMPASTADOS, FOLDER, CAJAS, ETC.)
SUNAT	SECCIÓN DE SOPORTE ADMINISTRATIVO DE AYACUCHO	RESOLUCIONES COACTIVAS	- . -	- . -	- . -
SUNAT	SECCIÓN DE SOPORTE ADMINISTRATIVO DE AYACUCHO	ACCIONES DE COBRANZA COACTIVA	- . -	- . -	- . -
SUNAT	SECCIÓN DE SOPORTE ADMINISTRATIVO DE AYACUCHO	FRACCIONAMIENTOS	- . -	- . -	- . -
SUNAT	SECCIÓN DE SOPORTE ADMINISTRATIVO DE AYACUCHO	PROCEDIMIENTOS CONCURSALES	- . -	- . -	- . -
SUNAT	SECCIÓN DE SOPORTE ADMINISTRATIVO DE AYACUCHO	PRESCRIPCIONES	- . -	- . -	- . -
SUNAT	SECCIÓN DE SOPORTE ADMINISTRATIVO DE AYACUCHO	MODIFICACIONES DE DATOS	- . -	- . -	- . -
SUNAT	SECCIÓN DE SOPORTE ADMINISTRATIVO DE AYACUCHO	INGRESOS POR RECAUDACIÓN Y REIMPUTACIÓN DE DETRACCIÓN	- . -	- . -	- . -
SUNAT	SECCIÓN DE SOPORTE ADMINISTRATIVO DE AYACUCHO	COMUNICACIONES DE INFRACCIÓN	- . -	- . -	- . -
SUNAT	SECCIÓN DE SOPORTE ADMINISTRATIVO DE AYACUCHO	COMUNICACIONES DE ERROR MATERIAL	- . -	- . -	- . -
SUNAT	SECCIÓN DE SOPORTE ADMINISTRATIVO DE AYACUCHO	CONFIRMACIONES DE DOMICILIO FISCAL	- . -	- . -	- . -
SUNAT	SECCIÓN DE SOPORTE ADMINISTRATIVO DE AYACUCHO	INFORMES VINCULADOS A NOTIFICACIONES	- . -	- . -	- . -
SUNAT	SECCIÓN DE SOPORTE ADMINISTRATIVO DE AYACUCHO	COMPENSACIONES DE RECAUDACIÓN	- . -	- . -	- . -
SUNAT	SECCIÓN DE SOPORTE ADMINISTRATIVO DE AYACUCHO	RECONOCIMIENTOS DE PAGOS POR ERROR	- . -	- . -	- . -
SUNAT	SECCIÓN DE SOPORTE ADMINISTRATIVO DE AYACUCHO	DETRACCIONES	- . -	- . -	- . -
SUNAT	SECCIÓN DE SOPORTE ADMINISTRATIVO DE AYACUCHO	COMPROBANTES DE ENTREGA DE CHEQUE	- . -	- . -	- . -
SUNAT	SECCIÓN DE SOPORTE ADMINISTRATIVO DE AYACUCHO	RECURSOS IMPUGNATORIOS	- . -	- . -	- . -
SUNAT	SECCIÓN DE SOPORTE ADMINISTRATIVO DE AYACUCHO	LOTES DE REGISTRO ÚNICO DE CONTRIBUYENTES	- . -	- . -	- . -
SUNAT	SECCIÓN DE SOPORTE ADMINISTRATIVO DE AYACUCHO	COMPROBANTES POR OPERACIONES NO HABITUALES	- . -	- . -	- . -
SUNAT	SECCIÓN DE SOPORTE ADMINISTRATIVO DE AYACUCHO	CERTIFICADOS DE RESIDENCIA	- . -	- . -	- . -
SUNAT	SECCIÓN DE SOPORTE ADMINISTRATIVO DE AYACUCHO	DECLARACIONES JURADAS DE PAGOS	- . -	- . -	- . -
SUNAT	SECCIÓN DE SOPORTE ADMINISTRATIVO DE AYACUCHO	CONFRONTACIONES DE OPERACIONES AUTODECLARADAS	- . -	- . -	- . -
SUNAT	SECCIÓN DE SOPORTE ADMINISTRATIVO DE AYACUCHO	RECURSOS ADMINISTRATIVOS	- . -	- . -	- . -
SUNAT	SECCIÓN DE SOPORTE ADMINISTRATIVO DE AYACUCHO	BOLETAS POR CANCELACIÓN DE VALORES	- . -	- . -	- . -
SUNAT	SECCIÓN DE SOPORTE ADMINISTRATIVO DE MOLLENDO	RESOLUCIONES DE INTENDENCIA CLASIFICADAS DE ADUANAS	- . -	- . -	- . -
SUNAT	SECCIÓN DE SOPORTE ADMINISTRATIVO DE MOLLENDO	INFORMACIÓN CLASIFICADA	- . -	- . -	- . -
SUNAT	SECCIÓN DE SOPORTE ADMINISTRATIVO DE MOLLENDO	CORRESPONDENCIA	- . -	- . -	- . -
SUNAT	SECCIÓN DE SOPORTE ADMINISTRATIVO DE MOLLENDO	TRANSFERENCIAS DE DOCUMENTOS	- . -	- . -	- . -
SUNAT	SECCIÓN DE SOPORTE ADMINISTRATIVO DE MOLLENDO	RESOLUCIONES DE SOPORTE ADMINISTRATIVO	- . -	- . -	- . -
SUNAT	SECCIÓN DE SOPORTE ADMINISTRATIVO DE MOLLENDO	ACTAS DE ENTREGA O SALIDA DE BIENES POR DEVOLUCIÓN	- . -	- . -	- . -
SUNAT	SECCIÓN DE SOPORTE ADMINISTRATIVO DE MOLLENDO	ACTAS DE RECEPCIÓN O INGRESO DE BIENES	- . -	- . -	- . -
SUNAT	SECCIÓN DE SOPORTE ADMINISTRATIVO DE MOLLENDO	CONTROLES DE AGENCIAS DE ADUANAS	- . -	- . -	- . -
SUNAT	SECCIÓN DE SOPORTE ADMINISTRATIVO DE MOLLENDO	MOVIMIENTOS DE BIENES DE USO Y CONSUMO	- . -	- . -	- . -
SUNAT	SECCIÓN DE SOPORTE ADMINISTRATIVO DE MOLLENDO	PEDIDOS DE SERVICIOS	- . -	- . -	- . -
SUNAT	SECCIÓN DE SOPORTE ADMINISTRATIVO DE MOLLENDO	RESOLUCIONES DE DIVISIÓN CLASIFICADAS DE ADUANAS	- . -	- . -	- . -
SUNAT	SECCIÓN DE SOPORTE ADMINISTRATIVO DE MOLLENDO	FRACCIONAMIENTOS	- . -	- . -	- . -
SUNAT	SECCIÓN DE SOPORTE ADMINISTRATIVO DE MOLLENDO	RECURSOS IMPUGNATORIOS	- . -	- . -	- . -
SUNAT	SECCIÓN DE SOPORTE ADMINISTRATIVO DE MOLLENDO	LIBROS CONTABLES PRINCIPALES - CAPTADORA	- . -	- . -	- . -
SUNAT	SECCIÓN DE SOPORTE ADMINISTRATIVO DE MOLLENDO	LIBROS CONTABLES AUXILIARES - CAPTADORA	- . -	- . -	- . -
SUNAT	SECCIÓN DE SOPORTE ADMINISTRATIVO DE MOLLENDO	COBRANZAS COACTIVAS	- . -	- . -	- . -
SUNAT	SECCIÓN DE SOPORTE ADMINISTRATIVO DE MOLLENDO	PROCEDIMIENTOS NO CONTENCIOSOS ADUANEROS VINCULADOS	- . -	- . -	- . -
SUNAT	SECCIÓN DE SOPORTE ADMINISTRATIVO DE MOLLENDO	BALANCES DE COMPROBACIÓN DE LAS ADUANAS	- . -	- . -	- . -
SUNAT	SECCIÓN DE SOPORTE ADMINISTRATIVO DE MOLLENDO	PROCEDIMIENTOS NO CONTENCIOSOS ADUANEROS NO VINCULADOS	- . -	- . -	- . -

NIVEL DE ARCHIVO		Central <input type="checkbox"/>	Gestión <input type="checkbox"/>	Desconcentrado <input checked="" type="checkbox"/>	Periférico* <input type="checkbox"/>
NOMBRE O DENOMINACIÓN DEL ARCHIVO					
FONDO(s) (Solo para ser llenado por el Archivo Central y Archivo)	SECCIÓN	SERIE DOCUMENTAL	FECHAS EXTREMAS AÑO DESDE	FECHAS EXTREMAS AÑO HASTA	CANTIDAD DE UNIDADES DE CONSERVACIÓN (Solo para ser llenado por el Archivo de Gestión) (ARCHIVADORES DE PALANCA, PAQUETES, EMPASTADOS, FOLDER, CAJAS, ETC.)
SUNAT	SECCIÓN DE SOPORTE ADMINISTRATIVO DE MOLLEND	RESTITUCIONES DE DERECHOS ARANCELARIOS	- . -	- . -	- . -
SUNAT	SECCIÓN DE SOPORTE ADMINISTRATIVO DE MOLLEND	INGRESOS DE CAJA	- . -	- . -	- . -
SUNAT	SECCIÓN DE SOPORTE ADMINISTRATIVO DE MOLLEND	TRASLADOS DE MATERIAL PARA USO AERONÁUTICO	- . -	- . -	- . -
SUNAT	SECCIÓN DE SOPORTE ADMINISTRATIVO DE MOLLEND	DECLARACIONES DE EXPORTACIÓN DEFINITIVA	- . -	- . -	- . -
SUNAT	SECCIÓN DE SOPORTE ADMINISTRATIVO DE MOLLEND	DECLARACIONES DE IMPORTACIÓN PARA EL CONSUMO	- . -	- . -	- . -
SUNAT	SECCIÓN DE SOPORTE ADMINISTRATIVO DE MOLLEND	DECLARACIONES SIMPLIFICADAS DE EXPORTACIÓN	- . -	- . -	- . -
SUNAT	SECCIÓN DE SOPORTE ADMINISTRATIVO DE MOLLEND	DECLARACIONES SIMPLIFICADAS DE IMPORTACIÓN	- . -	- . -	- . -
SUNAT	SECCIÓN DE SOPORTE ADMINISTRATIVO DE MOLLEND	DECLARACIONES DE ADMISIÓN TEMPORAL PARA PERFECCIONAMIENTO ACTIVO	- . -	- . -	- . -
SUNAT	SECCIÓN DE SOPORTE ADMINISTRATIVO DE MOLLEND	DECLARACIONES DE ADMISIÓN TEMPORAL PARA REEXPORTACIÓN EN EL MISMO ESTADO	- . -	- . -	- . -
SUNAT	SECCIÓN DE SOPORTE ADMINISTRATIVO DE MOLLEND	DECLARACIONES DE EXPORTACIÓN TEMPORAL PARA PERFECCIONAMIENTO PASIVO	- . -	- . -	- . -
SUNAT	SECCIÓN DE SOPORTE ADMINISTRATIVO DE MOLLEND	DECLARACIONES DE EXPORTACIÓN TEMPORAL PARA REIMPORTACIÓN EN EL MISMO ESTADO	- . -	- . -	- . -
SUNAT	SECCIÓN DE SOPORTE ADMINISTRATIVO DE MOLLEND	DECLARACIONES DE DEPÓSITO ADUANERO	- . -	- . -	- . -
SUNAT	SECCIÓN DE SOPORTE ADMINISTRATIVO DE MOLLEND	DECLARACIONES DE TRÁNSITO ADUANERO	- . -	- . -	- . -
SUNAT	SECCIÓN DE SOPORTE ADMINISTRATIVO DE MOLLEND	DECLARACIONES DE REEMBARQUE	- . -	- . -	- . -
SUNAT	SECCIÓN DE SOPORTE ADMINISTRATIVO DE MOLLEND	DECLARACIONES DE TRÁNSITO INTERNACIONAL DE MERCANCÍAS	- . -	- . -	- . -
SUNAT	SECCIÓN DE SOPORTE ADMINISTRATIVO DE MOLLEND	DECLARACIONES DE REEXPORTACIÓN	- . -	- . -	- . -
SUNAT	SECCIÓN DE SOPORTE ADMINISTRATIVO DE MOLLEND	DECLARACIONES DE TRANSBORDO	- . -	- . -	- . -
SUNAT	SECCIÓN DE SOPORTE ADMINISTRATIVO DE MOLLEND	ACTAS DE EXTRACCIÓN DE MUESTRAS	- . -	- . -	- . -
SUNAT	SECCIÓN DE SOPORTE ADMINISTRATIVO DE MOLLEND	RANCHOS DE NAVE	- . -	- . -	- . -
SUNAT	SECCIÓN DE SOPORTE ADMINISTRATIVO DE MOLLEND	REINGRESOS Y SALIDAS DE MERCANCÍAS	- . -	- . -	- . -
SUNAT	SECCIÓN DE SOPORTE ADMINISTRATIVO DE MOLLEND	MANIFIESTOS DE CARGA - SALIDA	- . -	- . -	- . -
SUNAT	SECCIÓN DE SOPORTE ADMINISTRATIVO DE MOLLEND	MANIFIESTOS DE CARGA - INGRESO	- . -	- . -	- . -
SUNAT	SECCIÓN DE SOPORTE ADMINISTRATIVO DE MOLLEND	ACTAS DE INSPECCIÓN DE ADUANAS	- . -	- . -	- . -
SUNAT	SECCIÓN DE SOPORTE ADMINISTRATIVO DE MOLLEND	INMOVILIZACIONES / INCAUTACIONES	- . -	- . -	- . -
SUNAT	SECCIÓN DE SOPORTE ADMINISTRATIVO DE MOLLEND	AUTORIZACIÓN DE EXAMEN NO INVASIVO	- . -	- . -	- . -
SUNAT	SECCIÓN DE SOPORTE ADMINISTRATIVO DE MOLLEND	ACTAS DE RETENCIÓN DE DINERO EN EFECTIVO Y/O INSTRUMENTOS FINANCIEROS NEGOCIABLES	- . -	- . -	- . -
SUNAT	SECCIÓN DE SOPORTE ADMINISTRATIVO DE MOLLEND	ACTAS DE HALLAZGOS	- . -	- . -	- . -
SUNAT	SECCIÓN DE SOPORTE ADMINISTRATIVO DE MOLLEND	DECLARACIONES JURADAS DE EQUIPAJES	- . -	- . -	- . -
SUNAT	SECCIÓN DE SOPORTE ADMINISTRATIVO DE MOLLEND	DECLARACIONES JURADAS DE PASAJEROS	- . -	- . -	- . -
SUNAT	SECCIÓN DE SOPORTE ADMINISTRATIVO DE MOLLEND	CONTROLES DE OPERACIONES	- . -	- . -	- . -
SUNAT	SECCIÓN DE SOPORTE ADMINISTRATIVO DE PAITA	RESOLUCIONES DE INTENDENCIA CLASIFICADAS DE ADUANAS	- . -	- . -	- . -
SUNAT	SECCIÓN DE SOPORTE ADMINISTRATIVO DE PAITA	INFORMACIÓN CLASIFICADA	- . -	- . -	- . -
SUNAT	SECCIÓN DE SOPORTE ADMINISTRATIVO DE PAITA	CORRESPONDENCIA	- . -	- . -	- . -
SUNAT	SECCIÓN DE SOPORTE ADMINISTRATIVO DE PAITA	TRANSFERENCIAS DE DOCUMENTOS	- . -	- . -	- . -
SUNAT	SECCIÓN DE SOPORTE ADMINISTRATIVO DE PAITA	RESOLUCIONES DE SOPORTE ADMINISTRATIVO	- . -	- . -	- . -
SUNAT	SECCIÓN DE SOPORTE ADMINISTRATIVO DE PAITA	CONTROLES DE AGENCIAS DE ADUANAS	- . -	- . -	- . -
SUNAT	SECCIÓN DE SOPORTE ADMINISTRATIVO DE PAITA	MOVIMIENTOS DE BIENES DE USO Y CONSUMO	- . -	- . -	- . -
SUNAT	SECCIÓN DE SOPORTE ADMINISTRATIVO DE PAITA	PEDIDOS DE SERVICIOS	- . -	- . -	- . -

NIVEL DE ARCHIVO		Central <input type="checkbox"/>	Gestión <input type="checkbox"/>	Desconcentrado <input checked="" type="checkbox"/>	Periférico* <input type="checkbox"/>
NOMBRE O DENOMINACIÓN DEL ARCHIVO					
FONDO(s) (Solo para ser llenado por el Archivo Central y Archivo)	SECCIÓN	SERIE DOCUMENTAL	FECHAS EXTREMAS AÑO DESDE	FECHAS EXTREMAS AÑO HASTA	CANTIDAD DE UNIDADES DE CONSERVACIÓN (Solo para ser llenado por el Archivo de Gestión) (ARCHIVADORES DE PALANCA, PAQUETES, EMPASTADOS, FOLDER, CAJAS, ETC.)
SUNAT	SECCIÓN DE SOPORTE ADMINISTRATIVO DE PAITA	RESOLUCIONES DE DIVISIÓN CLASIFICADAS DE ADUANAS	- . -	- . -	- . -
SUNAT	SECCIÓN DE SOPORTE ADMINISTRATIVO DE PAITA	RECURSOS IMPUGNATORIOS	- . -	- . -	- . -
SUNAT	SECCIÓN DE SOPORTE ADMINISTRATIVO DE PAITA	FRACCIONAMIENTOS	- . -	- . -	- . -
SUNAT	SECCIÓN DE SOPORTE ADMINISTRATIVO DE PAITA	COBRANZAS COACTIVAS	- . -	- . -	- . -
SUNAT	SECCIÓN DE SOPORTE ADMINISTRATIVO DE PAITA	PROCEDIMIENTOS NO CONTENCIOSOS ADUANEROS VINCULADOS	- . -	- . -	- . -
SUNAT	SECCIÓN DE SOPORTE ADMINISTRATIVO DE PAITA	BALANCES DE COMPROBACIÓN DE LAS ADUANAS	- . -	- . -	- . -
SUNAT	SECCIÓN DE SOPORTE ADMINISTRATIVO DE PAITA	PROCEDIMIENTOS NO CONTENCIOSOS ADUANEROS NO VINCULADOS	- . -	- . -	- . -
SUNAT	SECCIÓN DE SOPORTE ADMINISTRATIVO DE PAITA	INGRESOS DE CAJA	- . -	- . -	- . -
SUNAT	SECCIÓN DE SOPORTE ADMINISTRATIVO DE PAITA	RESTITUCIONES DE DERECHOS ARANCELARIOS	- . -	- . -	- . -
SUNAT	SECCIÓN DE SOPORTE ADMINISTRATIVO DE PAITA	TRASLADOS DE MATERIAL PARA USO AERONÁUTICO	- . -	- . -	- . -
SUNAT	SECCIÓN DE SOPORTE ADMINISTRATIVO DE PAITA	DECLARACIONES DE EXPORTACIÓN DEFINITIVA	- . -	- . -	- . -
SUNAT	SECCIÓN DE SOPORTE ADMINISTRATIVO DE PAITA	DECLARACIONES DE IMPORTACIÓN PARA EL CONSUMO	- . -	- . -	- . -
SUNAT	SECCIÓN DE SOPORTE ADMINISTRATIVO DE PAITA	DECLARACIONES SIMPLIFICADAS DE EXPORTACIÓN	- . -	- . -	- . -
SUNAT	SECCIÓN DE SOPORTE ADMINISTRATIVO DE PAITA	DECLARACIONES SIMPLIFICADAS DE IMPORTACIÓN	- . -	- . -	- . -
SUNAT	SECCIÓN DE SOPORTE ADMINISTRATIVO DE PAITA	DECLARACIONES DE ADMISIÓN TEMPORAL PARA PERFECCIONAMIENTO ACTIVO	- . -	- . -	- . -
SUNAT	SECCIÓN DE SOPORTE ADMINISTRATIVO DE PAITA	DECLARACIONES DE ADMISIÓN TEMPORAL PARA REEXPORTACIÓN EN EL MISMO ESTADO	- . -	- . -	- . -
SUNAT	SECCIÓN DE SOPORTE ADMINISTRATIVO DE PAITA	DECLARACIONES DE EXPORTACIÓN TEMPORAL PARA PERFECCIONAMIENTO PASIVO	- . -	- . -	- . -
SUNAT	SECCIÓN DE SOPORTE ADMINISTRATIVO DE PAITA	DECLARACIONES DE EXPORTACIÓN TEMPORAL PARA REIMPORTACIÓN EN EL MISMO ESTADO	- . -	- . -	- . -
SUNAT	SECCIÓN DE SOPORTE ADMINISTRATIVO DE PAITA	DECLARACIONES DE DEPÓSITO ADUANERO	- . -	- . -	- . -
SUNAT	SECCIÓN DE SOPORTE ADMINISTRATIVO DE PAITA	DECLARACIONES DE TRÁNSITO ADUANERO	- . -	- . -	- . -
SUNAT	SECCIÓN DE SOPORTE ADMINISTRATIVO DE PAITA	DECLARACIONES DE REEMBARQUE	- . -	- . -	- . -
SUNAT	SECCIÓN DE SOPORTE ADMINISTRATIVO DE PAITA	DECLARACIONES DE TRÁNSITO INTERNACIONAL DE MERCANCÍAS	- . -	- . -	- . -
SUNAT	SECCIÓN DE SOPORTE ADMINISTRATIVO DE PAITA	DECLARACIONES DE REEXPORTACIÓN	- . -	- . -	- . -
SUNAT	SECCIÓN DE SOPORTE ADMINISTRATIVO DE PAITA	DECLARACIONES DE TRANSBORDO	- . -	- . -	- . -
SUNAT	SECCIÓN DE SOPORTE ADMINISTRATIVO DE PAITA	ACTAS DE EXTRACCIÓN DE MUESTRAS	- . -	- . -	- . -
SUNAT	SECCIÓN DE SOPORTE ADMINISTRATIVO DE PAITA	RANCHOS DE NAVE	- . -	- . -	- . -
SUNAT	SECCIÓN DE SOPORTE ADMINISTRATIVO DE PAITA	REINGRESOS Y SALIDAS DE MERCANCÍAS	- . -	- . -	- . -
SUNAT	SECCIÓN DE SOPORTE ADMINISTRATIVO DE PAITA	MANIFIESTOS DE CARGA - SALIDA	- . -	- . -	- . -
SUNAT	SECCIÓN DE SOPORTE ADMINISTRATIVO DE PAITA	MANIFIESTOS DE CARGA - INGRESO	- . -	- . -	- . -
SUNAT	SECCIÓN DE SOPORTE ADMINISTRATIVO DE PAITA	CERTIFICADOS DE INTERNAMIENTO TEMPORAL DE VEHÍCULOS	- . -	- . -	- . -
SUNAT	SECCIÓN DE SOPORTE ADMINISTRATIVO DE PAITA	ACTAS DE INSPECCIÓN DE ADUANAS	- . -	- . -	- . -
SUNAT	SECCIÓN DE SOPORTE ADMINISTRATIVO DE PAITA	INMOVILIZACIONES / INCAUTACIONES	- . -	- . -	- . -
SUNAT	SECCIÓN DE SOPORTE ADMINISTRATIVO DE PAITA	AUTORIZACIÓN DE EXAMEN NO INVASIVO	- . -	- . -	- . -
SUNAT	SECCIÓN DE SOPORTE ADMINISTRATIVO DE PAITA	ACTAS DE RETENCIÓN DE DINERO EN EFECTIVO Y/O INSTRUMENTOS FINANCIEROS NEGOCIABLES	- . -	- . -	- . -
SUNAT	SECCIÓN DE SOPORTE ADMINISTRATIVO DE PAITA	ACTAS DE HALLAZGOS	- . -	- . -	- . -
SUNAT	SECCIÓN DE SOPORTE ADMINISTRATIVO DE PAITA	DECLARACIONES JURADAS DE EQUIPAJES	- . -	- . -	- . -
SUNAT	SECCIÓN DE SOPORTE ADMINISTRATIVO DE PAITA	DECLARACIONES JURADAS DE PASAJEROS	- . -	- . -	- . -
SUNAT	SECCIÓN DE SOPORTE ADMINISTRATIVO DE PAITA	CONTROLES DE OPERACIONES	- . -	- . -	- . -

NIVEL DE ARCHIVO		Central <input type="checkbox"/>	Gestión <input type="checkbox"/>	Desconcentrado <input checked="" type="checkbox"/>	Periférico* <input type="checkbox"/>
NOMBRE O DENOMINACIÓN DEL ARCHIVO					
FONDO(s) (Solo para ser llenado por el Archivo Central y Archivo)	SECCIÓN	SERIE DOCUMENTAL	FECHAS EXTREMAS AÑO DESDE	FECHAS EXTREMAS AÑO HASTA	CANTIDAD DE UNIDADES DE CONSERVACIÓN (Solo para ser llenado por el Archivo de Gestión) (ARCHIVADORES DE PALANCA, PAQUETES, EMPASTADOS, FOLDER, CAJAS, ETC.)
SUNAT	SECCIÓN DE SOPORTE ADMINISTRATIVO DE ILO	RESOLUCIONES DE INTENDENCIA CLASIFICADAS DE ADUANAS	- . -	- . -	- . -
SUNAT	SECCIÓN DE SOPORTE ADMINISTRATIVO DE ILO	INFORMACIÓN CLASIFICADA	- . -	- . -	- . -
SUNAT	SECCIÓN DE SOPORTE ADMINISTRATIVO DE ILO	CORRESPONDENCIA	- . -	- . -	- . -
SUNAT	SECCIÓN DE SOPORTE ADMINISTRATIVO DE ILO	TRANSFERENCIAS DE DOCUMENTOS	- . -	- . -	- . -
SUNAT	SECCIÓN DE SOPORTE ADMINISTRATIVO DE ILO	RESOLUCIONES DE SOPORTE ADMINISTRATIVO	- . -	- . -	- . -
SUNAT	SECCIÓN DE SOPORTE ADMINISTRATIVO DE ILO	ACTAS DE ENTREGA O SALIDA DE BIENES POR DEVOLUCIÓN	- . -	- . -	- . -
SUNAT	SECCIÓN DE SOPORTE ADMINISTRATIVO DE ILO	ACTAS DE RECEPCIÓN O INGRESO DE BIENES	- . -	- . -	- . -
SUNAT	SECCIÓN DE SOPORTE ADMINISTRATIVO DE ILO	CONTROLES DE AGENCIAS DE ADUANAS	- . -	- . -	- . -
SUNAT	SECCIÓN DE SOPORTE ADMINISTRATIVO DE ILO	MOVIMIENTOS DE BIENES DE USO Y CONSUMO	- . -	- . -	- . -
SUNAT	SECCIÓN DE SOPORTE ADMINISTRATIVO DE ILO	PEDIDOS DE SERVICIOS	- . -	- . -	- . -
SUNAT	SECCIÓN DE SOPORTE ADMINISTRATIVO DE ILO	COBRANZAS COACTIVAS	- . -	- . -	- . -
SUNAT	SECCIÓN DE SOPORTE ADMINISTRATIVO DE ILO	RECURSOS IMPUGNATORIOS	- . -	- . -	- . -
SUNAT	SECCIÓN DE SOPORTE ADMINISTRATIVO DE ILO	LIBROS CONTABLES PRINCIPALES - CAPTADORA	- . -	- . -	- . -
SUNAT	SECCIÓN DE SOPORTE ADMINISTRATIVO DE ILO	LIBROS CONTABLES AUXILIARES - CAPTADORA	- . -	- . -	- . -
SUNAT	SECCIÓN DE SOPORTE ADMINISTRATIVO DE ILO	TRASLADOS DE MATERIAL PARA USO AERONÁUTICO	- . -	- . -	- . -
SUNAT	SECCIÓN DE SOPORTE ADMINISTRATIVO DE ILO	FRACCIONAMIENTOS	- . -	- . -	- . -
SUNAT	SECCIÓN DE SOPORTE ADMINISTRATIVO DE ILO	RESOLUCIONES DE DIVISIÓN CLASIFICADAS DE ADUANAS	- . -	- . -	- . -
SUNAT	SECCIÓN DE SOPORTE ADMINISTRATIVO DE ILO	PROCEDIMIENTOS NO CONTENCIOSOS ADUANEROS VINCULADOS	- . -	- . -	- . -
SUNAT	SECCIÓN DE SOPORTE ADMINISTRATIVO DE ILO	BALANCES DE COMPROBACIÓN DE LAS ADUANAS	- . -	- . -	- . -
SUNAT	SECCIÓN DE SOPORTE ADMINISTRATIVO DE ILO	PROCEDIMIENTOS NO CONTENCIOSOS ADUANEROS NO VINCULADOS	- . -	- . -	- . -
SUNAT	SECCIÓN DE SOPORTE ADMINISTRATIVO DE ILO	INGRESOS DE CAJA	- . -	- . -	- . -
SUNAT	SECCIÓN DE SOPORTE ADMINISTRATIVO DE ILO	DECLARACIONES DE EXPORTACIÓN DEFINITIVA	- . -	- . -	- . -
SUNAT	SECCIÓN DE SOPORTE ADMINISTRATIVO DE ILO	DECLARACIONES DE IMPORTACIÓN PARA EL CONSUMO	- . -	- . -	- . -
SUNAT	SECCIÓN DE SOPORTE ADMINISTRATIVO DE ILO	DECLARACIONES SIMPLIFICADAS DE EXPORTACIÓN	- . -	- . -	- . -
SUNAT	SECCIÓN DE SOPORTE ADMINISTRATIVO DE ILO	DECLARACIONES SIMPLIFICADAS DE IMPORTACIÓN	- . -	- . -	- . -
SUNAT	SECCIÓN DE SOPORTE ADMINISTRATIVO DE ILO	DECLARACIONES DE ADMISIÓN TEMPORAL PARA PERFECCIONAMIENTO ACTIVO	- . -	- . -	- . -
SUNAT	SECCIÓN DE SOPORTE ADMINISTRATIVO DE ILO	DECLARACIONES DE ADMISIÓN TEMPORAL PARA REEXPORTACIÓN EN EL MISMO ESTADO	- . -	- . -	- . -
SUNAT	SECCIÓN DE SOPORTE ADMINISTRATIVO DE ILO	DECLARACIONES DE EXPORTACIÓN TEMPORAL PARA PERFECCIONAMIENTO PASIVO	- . -	- . -	- . -
SUNAT	SECCIÓN DE SOPORTE ADMINISTRATIVO DE ILO	DECLARACIONES DE EXPORTACIÓN TEMPORAL PARA REIMPORTACIÓN EN EL MISMO ESTADO	- . -	- . -	- . -
SUNAT	SECCIÓN DE SOPORTE ADMINISTRATIVO DE ILO	DECLARACIONES DE REEXPORTACIÓN	- . -	- . -	- . -
SUNAT	SECCIÓN DE SOPORTE ADMINISTRATIVO DE ILO	DECLARACIONES DE DEPÓSITO ADUANERO	- . -	- . -	- . -
SUNAT	SECCIÓN DE SOPORTE ADMINISTRATIVO DE ILO	DECLARACIONES DE TRÁNSITO ADUANERO	- . -	- . -	- . -
SUNAT	SECCIÓN DE SOPORTE ADMINISTRATIVO DE ILO	DECLARACIONES DE TRANSBORDO	- . -	- . -	- . -
SUNAT	SECCIÓN DE SOPORTE ADMINISTRATIVO DE ILO	DECLARACIONES DE REEMBARQUE	- . -	- . -	- . -
SUNAT	SECCIÓN DE SOPORTE ADMINISTRATIVO DE ILO	DECLARACIONES DE TRÁNSITO INTERNACIONAL DE MERCANCÍAS	- . -	- . -	- . -
SUNAT	SECCIÓN DE SOPORTE ADMINISTRATIVO DE ILO	RESTITUCIONES DE DERECHOS ARANCELARIOS	- . -	- . -	- . -
SUNAT	SECCIÓN DE SOPORTE ADMINISTRATIVO DE ILO	ACTAS DE EXTRACCIÓN DE MUESTRAS	- . -	- . -	- . -
SUNAT	SECCIÓN DE SOPORTE ADMINISTRATIVO DE ILO	RANCHOS DE NAVE	- . -	- . -	- . -
SUNAT	SECCIÓN DE SOPORTE ADMINISTRATIVO DE ILO	REINGRESOS Y SALIDAS DE MERCANCÍAS	- . -	- . -	- . -

NIVEL DE ARCHIVO		Central <input type="checkbox"/>	Gestión <input type="checkbox"/>	Desconcentrado <input checked="" type="checkbox"/>	Periférico* <input type="checkbox"/>
NOMBRE O DENOMINACIÓN DEL ARCHIVO					
FONDO(s) (Solo para ser llenado por el Archivo Central y Archivo)	SECCIÓN	SERIE DOCUMENTAL	FECHAS EXTREMAS AÑO DESDE	FECHAS EXTREMAS AÑO HASTA	CANTIDAD DE UNIDADES DE CONSERVACIÓN (Solo para ser llenado por el Archivo de Gestión) (ARCHIVADORES DE PALANCA, PAQUETES, EMPASTADOS, FOLDER, CAJAS, ETC.)
SUNAT	SECCIÓN DE SOPORTE ADMINISTRATIVO DE ILO	MANIFIESTOS DE CARGA - SALIDA	- . -	- . -	- . -
SUNAT	SECCIÓN DE SOPORTE ADMINISTRATIVO DE ILO	MANIFIESTOS DE CARGA - INGRESO	- . -	- . -	- . -
SUNAT	SECCIÓN DE SOPORTE ADMINISTRATIVO DE ILO	ACTAS DE INSPECCIÓN DE ADUANAS	- . -	- . -	- . -
SUNAT	SECCIÓN DE SOPORTE ADMINISTRATIVO DE ILO	INMOVILIZACIONES / INCAUTACIONES	- . -	- . -	- . -
SUNAT	SECCIÓN DE SOPORTE ADMINISTRATIVO DE ILO	AUTORIZACIÓN DE EXAMEN NO INVASIVO	- . -	- . -	- . -
SUNAT	SECCIÓN DE SOPORTE ADMINISTRATIVO DE ILO	ACTAS DE RETENCIÓN DE DINERO EN EFECTIVO Y/O INSTRUMENTOS FINANCIEROS NEGOCIABLES	- . -	- . -	- . -
SUNAT	SECCIÓN DE SOPORTE ADMINISTRATIVO DE ILO	ACTAS DE HALLAZGOS	- . -	- . -	- . -
SUNAT	SECCIÓN DE SOPORTE ADMINISTRATIVO DE ILO	CONTROLES DE OPERACIONES	- . -	- . -	- . -
SUNAT	SECCIÓN DE SOPORTE ADMINISTRATIVO DE HUACHO	RESOLUCIONES DE OFICINA ZONAL CLASIFICADAS DE TRIBUTOS INTERNOS	- . -	- . -	- . -
SUNAT	SECCIÓN DE SOPORTE ADMINISTRATIVO DE HUACHO	RESOLUCIONES DE OFICINA ZONAL DE TRIBUTOS INTERNOS	- . -	- . -	- . -
SUNAT	SECCIÓN DE SOPORTE ADMINISTRATIVO DE HUACHO	RECURSOS IMPUGNATORIOS	- . -	- . -	- . -
SUNAT	SECCIÓN DE SOPORTE ADMINISTRATIVO DE HUACHO	RECURSOS ADMINISTRATIVOS	- . -	- . -	- . -
SUNAT	SECCIÓN DE SOPORTE ADMINISTRATIVO DE HUACHO	ESCRITOS DEL CONTRIBUYENTE	- . -	- . -	- . -
SUNAT	SECCIÓN DE SOPORTE ADMINISTRATIVO DE HUACHO	INFORMACIÓN CLASIFICADA	- . -	- . -	- . -
SUNAT	SECCIÓN DE SOPORTE ADMINISTRATIVO DE HUACHO	CORRESPONDENCIA	- . -	- . -	- . -
SUNAT	SECCIÓN DE SOPORTE ADMINISTRATIVO DE HUACHO	INFORMES DE FISCALIZACIÓN	- . -	- . -	- . -
SUNAT	SECCIÓN DE SOPORTE ADMINISTRATIVO DE HUACHO	COMISOS DE BIENES	- . -	- . -	- . -
SUNAT	SECCIÓN DE SOPORTE ADMINISTRATIVO DE HUACHO	INTERNAMIENTOS TEMPORALES DE VEHÍCULOS	- . -	- . -	- . -
SUNAT	SECCIÓN DE SOPORTE ADMINISTRATIVO DE HUACHO	NOTIFICACIONES	- . -	- . -	- . -
SUNAT	SECCIÓN DE SOPORTE ADMINISTRATIVO DE HUACHO	PAPELES DE TRABAJO DE FISCALIZACIÓN	- . -	- . -	- . -
SUNAT	SECCIÓN DE SOPORTE ADMINISTRATIVO DE HUACHO	VALORES	- . -	- . -	- . -
SUNAT	SECCIÓN DE SOPORTE ADMINISTRATIVO DE HUACHO	ACCIONES INDUCTIVAS PRESENCIALES	- . -	- . -	- . -
SUNAT	SECCIÓN DE SOPORTE ADMINISTRATIVO DE HUACHO	ACCIONES INDUCTIVAS NO PRESENCIALES	- . -	- . -	- . -
SUNAT	SECCIÓN DE SOPORTE ADMINISTRATIVO DE HUACHO	DENUNCIAS TRIBUTARIAS	- . -	- . -	- . -
SUNAT	SECCIÓN DE SOPORTE ADMINISTRATIVO DE HUACHO	DEVOLUCIONES	- . -	- . -	- . -
SUNAT	SECCIÓN DE SOPORTE ADMINISTRATIVO DE HUACHO	CIERRES DE ESTABLECIMIENTOS	- . -	- . -	- . -
SUNAT	SECCIÓN DE SOPORTE ADMINISTRATIVO DE HUACHO	PROCEDIMIENTOS NO CONTENCIOSOS	- . -	- . -	- . -
SUNAT	SECCIÓN DE SOPORTE ADMINISTRATIVO DE HUACHO	ACTAS PROBATORIAS	- . -	- . -	- . -
SUNAT	SECCIÓN DE SOPORTE ADMINISTRATIVO DE HUACHO	ACCIONES DE CONTROL Y FISCALIZACIÓN	- . -	- . -	- . -
SUNAT	SECCIÓN DE SOPORTE ADMINISTRATIVO DE HUACHO	DOCUMENTOS VALORADOS	- . -	- . -	- . -
SUNAT	SECCIÓN DE SOPORTE ADMINISTRATIVO DE HUACHO	RESOLUCIONES DE PUBLICACIÓN	- . -	- . -	- . -
SUNAT	SECCIÓN DE SOPORTE ADMINISTRATIVO DE HUACHO	COMUNICACIONES DE ERROR MATERIAL	- . -	- . -	- . -
SUNAT	SECCIÓN DE SOPORTE ADMINISTRATIVO DE HUACHO	COMPROBANTES DE ENTREGA DE CHEQUE	- . -	- . -	- . -
SUNAT	SECCIÓN DE SOPORTE ADMINISTRATIVO DE HUACHO	COMUNICACIONES AL CONTRIBUYENTE	- . -	- . -	- . -
SUNAT	SECCIÓN DE SOPORTE ADMINISTRATIVO DE HUACHO	VERIFICACIONES E INSPECCIONES MASIVAS	- . -	- . -	- . -
SUNAT	SECCIÓN DE SOPORTE ADMINISTRATIVO DE HUACHO	ACTAS DE RECONOCIMIENTO	- . -	- . -	- . -
SUNAT	SECCIÓN DE SOPORTE ADMINISTRATIVO DE HUACHO	ACTAS PREVENTIVAS	- . -	- . -	- . -
SUNAT	SECCIÓN DE SOPORTE ADMINISTRATIVO DE HUACHO	DISPOSICIONES DE BIENES Y MERCANCÍAS	- . -	- . -	- . -
SUNAT	SECCIÓN DE SOPORTE ADMINISTRATIVO DE HUACHO	CAMPAÑAS DE FORMALIZACIÓN E INFORMACIÓN	- . -	- . -	- . -
SUNAT	SECCIÓN DE SOPORTE ADMINISTRATIVO DE HUACHO	CONSTANCIAS DE COLOCACIÓN DE CARTELES OFICIALES	- . -	- . -	- . -
SUNAT	SECCIÓN DE SOPORTE ADMINISTRATIVO DE HUACHO	MANIFIESTOS TERRESTRES DE PASAJEROS	- . -	- . -	- . -

NIVEL DE ARCHIVO		Central <input type="checkbox"/>	Gestión <input type="checkbox"/>	Desconcentrado <input checked="" type="checkbox"/>	Periférico* <input type="checkbox"/>
NOMBRE O DENOMINACIÓN DEL ARCHIVO					
FONDO(s) (Solo para ser llenado por el Archivo Central y Archivo)	SECCIÓN	SERIE DOCUMENTAL	FECHAS EXTREMAS AÑO DESDE	FECHAS EXTREMAS AÑO HASTA	CANTIDAD DE UNIDADES DE CONSERVACIÓN (Solo para ser llenado por el Archivo de Gestión) (ARCHIVADORES DE PALANCA, PAQUETES, EMPASTADOS, FOLDER, CAJAS, ETC.)
SUNAT	SECCIÓN DE SOPORTE ADMINISTRATIVO DE HUACHO	NOTAS DE DEVOLUCIÓN Y/O RESTITUCIÓN	- . -	- . -	- . -
SUNAT	SECCIÓN DE SOPORTE ADMINISTRATIVO DE HUACHO	RESOLUCIONES COACTIVAS	- . -	- . -	- . -
SUNAT	SECCIÓN DE SOPORTE ADMINISTRATIVO DE HUACHO	ACCIONES DE COBRANZA COACTIVA	- . -	- . -	- . -
SUNAT	SECCIÓN DE SOPORTE ADMINISTRATIVO DE HUACHO	FRACCIONAMIENTOS	- . -	- . -	- . -
SUNAT	SECCIÓN DE SOPORTE ADMINISTRATIVO DE HUACHO	PRESCRIPCIONES	- . -	- . -	- . -
SUNAT	SECCIÓN DE SOPORTE ADMINISTRATIVO DE HUACHO	PROCEDIMIENTOS CONCURSALES	- . -	- . -	- . -
SUNAT	SECCIÓN DE SOPORTE ADMINISTRATIVO DE HUACHO	DETRACCIONES	- . -	- . -	- . -
SUNAT	SECCIÓN DE SOPORTE ADMINISTRATIVO DE HUACHO	MODIFICACIONES DE DATOS	- . -	- . -	- . -
SUNAT	SECCIÓN DE SOPORTE ADMINISTRATIVO DE HUACHO	INGRESOS POR RECAUDACIÓN Y REIMPUTACIÓN DE DETRACCIÓN	- . -	- . -	- . -
SUNAT	SECCIÓN DE SOPORTE ADMINISTRATIVO DE HUACHO	COMPENSACIONES DE RECAUDACIÓN	- . -	- . -	- . -
SUNAT	SECCIÓN DE SOPORTE ADMINISTRATIVO DE HUACHO	COMUNICACIONES DE INFRACCIÓN	- . -	- . -	- . -
SUNAT	SECCIÓN DE SOPORTE ADMINISTRATIVO DE HUACHO	BAJAS DE OFICIO	- . -	- . -	- . -
SUNAT	SECCIÓN DE SOPORTE ADMINISTRATIVO DE HUACHO	CONFIRMACIONES DE DOMICILIO FISCAL	- . -	- . -	- . -
SUNAT	SECCIÓN DE SOPORTE ADMINISTRATIVO DE HUACHO	INFORMES VINCULADOS A NOTIFICACIONES	- . -	- . -	- . -
SUNAT	SECCIÓN DE SOPORTE ADMINISTRATIVO DE HUACHO	RECONOCIMIENTOS DE PAGOS POR ERROR	- . -	- . -	- . -
SUNAT	SECCIÓN DE SOPORTE ADMINISTRATIVO DE HUACHO	LOTES DE REGISTRO ÚNICO DE CONTRIBUYENTES	- . -	- . -	- . -
SUNAT	SECCIÓN DE SOPORTE ADMINISTRATIVO DE HUACHO	COMPROBANTES POR OPERACIONES NO HABITUALES	- . -	- . -	- . -
SUNAT	SECCIÓN DE SOPORTE ADMINISTRATIVO DE HUACHO	DECLARACIONES JURADAS DE PAGOS	- . -	- . -	- . -
SUNAT	SECCIÓN DE SOPORTE ADMINISTRATIVO DE HUACHO	CERTIFICADOS DE RESIDENCIA	- . -	- . -	- . -
SUNAT	SECCIÓN DE SOPORTE ADMINISTRATIVO DE HUACHO	CONFRONTACIONES DE OPERACIONES AUTODECLARADAS	- . -	- . -	- . -
SUNAT	SECCIÓN DE SOPORTE ADMINISTRATIVO DE HUACHO	BOLETAS POR CANCELACIÓN DE VALORES	- . -	- . -	- . -
SUNAT	SECCIÓN DE SOPORTE ADMINISTRATIVO DE HUACHO	TRANSFERENCIAS DE DOCUMENTOS	- . -	- . -	- . -
SUNAT	SECCIÓN DE SOPORTE ADMINISTRATIVO DE HUACHO	LICENCIAS POR ENFERMEDAD	- . -	- . -	- . -
SUNAT	SECCIÓN DE SOPORTE ADMINISTRATIVO DE HUACHO	PROCEDIMIENTOS DE SELECCIÓN PARA CONTRATACIONES	- . -	- . -	- . -
SUNAT	SECCIÓN DE SOPORTE ADMINISTRATIVO DE HUACHO	ÓRDENES DE COMPRAS Y SERVICIOS	- . -	- . -	- . -
SUNAT	SECCIÓN DE SOPORTE ADMINISTRATIVO DE HUACHO	RESOLUCIONES DE SOPORTE ADMINISTRATIVO	- . -	- . -	- . -
SUNAT	SECCIÓN DE SOPORTE ADMINISTRATIVO DE HUACHO	ACTAS DE ENTREGA O SALIDA DE BIENES POR DEVOLUCIÓN	- . -	- . -	- . -
SUNAT	SECCIÓN DE SOPORTE ADMINISTRATIVO DE HUACHO	ACTAS DE ENTREGA O SALIDA DE BIENES POR DISPOSICIÓN	- . -	- . -	- . -
SUNAT	SECCIÓN DE SOPORTE ADMINISTRATIVO DE HUACHO	ACTAS DE RECEPCIÓN O INGRESO DE BIENES	- . -	- . -	- . -
SUNAT	SECCIÓN DE SOPORTE ADMINISTRATIVO DE HUACHO	ACTAS DE ENTREGA DE GARANTÍAS	- . -	- . -	- . -
SUNAT	SECCIÓN DE SOPORTE ADMINISTRATIVO DE HUACHO	CONTROLES DE AGENCIAS DE ADUANAS	- . -	- . -	- . -
SUNAT	SECCIÓN DE SOPORTE ADMINISTRATIVO DE HUACHO	DISPOSICIONES DE BIENES DE USO Y CONSUMO	- . -	- . -	- . -
SUNAT	SECCIÓN DE SOPORTE ADMINISTRATIVO DE HUACHO	INFORMES DE EJECUCIÓN CONTRACTUAL	- . -	- . -	- . -
SUNAT	SECCIÓN DE SOPORTE ADMINISTRATIVO DE HUACHO	MOVIMIENTOS DE BIENES PATRIMONIALES	- . -	- . -	- . -
SUNAT	SECCIÓN DE SOPORTE ADMINISTRATIVO DE HUACHO	MOVIMIENTOS DE BIENES DE USO Y CONSUMO	- . -	- . -	- . -
SUNAT	SECCIÓN DE SOPORTE ADMINISTRATIVO DE HUACHO	PEDIDOS DE SERVICIOS	- . -	- . -	- . -
SUNAT	SECCIÓN DE SOPORTE ADMINISTRATIVO DE HUACHO	REGISTROS DE CAJA CHICA	- . -	- . -	- . -
SUNAT	SECCIÓN DE SOPORTE ADMINISTRATIVO DE HUACHO	REQUERIMIENTOS DE DOCUMENTACIÓN	- . -	- . -	- . -
SUNAT	SECCIÓN DE SOPORTE ADMINISTRATIVO DE HUÁNUCO	RESOLUCIONES DE OFICINA ZONAL CLASIFICADAS DE TRIBUTOS INTERNOS	- . -	- . -	- . -
SUNAT	SECCIÓN DE SOPORTE ADMINISTRATIVO DE HUÁNUCO	RESOLUCIONES DE OFICINA ZONAL DE TRIBUTOS INTERNOS	- . -	- . -	- . -
SUNAT	SECCIÓN DE SOPORTE ADMINISTRATIVO DE HUÁNUCO	RECURSOS IMPUGNATORIOS	- . -	- . -	- . -
SUNAT	SECCIÓN DE SOPORTE ADMINISTRATIVO DE HUÁNUCO	RECURSOS ADMINISTRATIVOS	- . -	- . -	- . -

NIVEL DE ARCHIVO		Central <input type="checkbox"/>	Gestión <input type="checkbox"/>	Desconcentrado <input checked="" type="checkbox"/>	Periférico* <input type="checkbox"/>
NOMBRE O DENOMINACIÓN DEL ARCHIVO					
FONDO(s) (Solo para ser llenado por el Archivo Central y Archivo)	SECCIÓN	SERIE DOCUMENTAL	FECHAS EXTREMAS AÑO DESDE	FECHAS EXTREMAS AÑO HASTA	CANTIDAD DE UNIDADES DE CONSERVACIÓN (Solo para ser llenado por el Archivo de Gestión) (ARCHIVADORES DE PALANCA, PAQUETES, EMPASTADOS, FOLDER, CAJAS, ETC.)
SUNAT	SECCIÓN DE SOPORTE ADMINISTRATIVO DE HUÁNUCO	ESCRITOS DEL CONTRIBUYENTE	- . -	- . -	- . -
SUNAT	SECCIÓN DE SOPORTE ADMINISTRATIVO DE HUÁNUCO	INFORMACIÓN CLASIFICADA	- . -	- . -	- . -
SUNAT	SECCIÓN DE SOPORTE ADMINISTRATIVO DE HUÁNUCO	CORRESPONDENCIA	- . -	- . -	- . -
SUNAT	SECCIÓN DE SOPORTE ADMINISTRATIVO DE HUÁNUCO	ACCIONES DE CONTROL Y FISCALIZACIÓN	- . -	- . -	- . -
SUNAT	SECCIÓN DE SOPORTE ADMINISTRATIVO DE HUÁNUCO	DENUNCIAS TRIBUTARIAS	- . -	- . -	- . -
SUNAT	SECCIÓN DE SOPORTE ADMINISTRATIVO DE HUÁNUCO	IMPRENTAS Y COMPROBANTES DE PAGO	- . -	- . -	- . -
SUNAT	SECCIÓN DE SOPORTE ADMINISTRATIVO DE HUÁNUCO	INFORMES DE FISCALIZACIÓN	- . -	- . -	- . -
SUNAT	SECCIÓN DE SOPORTE ADMINISTRATIVO DE HUÁNUCO	COMISOS DE BIENES	- . -	- . -	- . -
SUNAT	SECCIÓN DE SOPORTE ADMINISTRATIVO DE HUÁNUCO	INTERNAMIENTOS TEMPORALES DE VEHÍCULOS	- . -	- . -	- . -
SUNAT	SECCIÓN DE SOPORTE ADMINISTRATIVO DE HUÁNUCO	NOTIFICACIONES	- . -	- . -	- . -
SUNAT	SECCIÓN DE SOPORTE ADMINISTRATIVO DE HUÁNUCO	PAPELES DE TRABAJO DE FISCALIZACIÓN	- . -	- . -	- . -
SUNAT	SECCIÓN DE SOPORTE ADMINISTRATIVO DE HUÁNUCO	VALORES	- . -	- . -	- . -
SUNAT	SECCIÓN DE SOPORTE ADMINISTRATIVO DE HUÁNUCO	ACCIONES INDUCTIVAS PRESENCIALES	- . -	- . -	- . -
SUNAT	SECCIÓN DE SOPORTE ADMINISTRATIVO DE HUÁNUCO	ACCIONES INDUCTIVAS NO PRESENCIALES	- . -	- . -	- . -
SUNAT	SECCIÓN DE SOPORTE ADMINISTRATIVO DE HUÁNUCO	DEVOLUCIONES	- . -	- . -	- . -
SUNAT	SECCIÓN DE SOPORTE ADMINISTRATIVO DE HUÁNUCO	CIERRES DE ESTABLECIMIENTOS	- . -	- . -	- . -
SUNAT	SECCIÓN DE SOPORTE ADMINISTRATIVO DE HUÁNUCO	PROCEDIMIENTOS NO CONTENCIOSOS	- . -	- . -	- . -
SUNAT	SECCIÓN DE SOPORTE ADMINISTRATIVO DE HUÁNUCO	ACTAS PROBATORIAS	- . -	- . -	- . -
SUNAT	SECCIÓN DE SOPORTE ADMINISTRATIVO DE HUÁNUCO	RESOLUCIONES DE PUBLICACIÓN	- . -	- . -	- . -
SUNAT	SECCIÓN DE SOPORTE ADMINISTRATIVO DE HUÁNUCO	DOCUMENTOS VALORADOS	- . -	- . -	- . -
SUNAT	SECCIÓN DE SOPORTE ADMINISTRATIVO DE HUÁNUCO	COMUNICACIONES AL CONTRIBUYENTE	- . -	- . -	- . -
SUNAT	SECCIÓN DE SOPORTE ADMINISTRATIVO DE HUÁNUCO	VERIFICACIONES E INSPECCIONES MASIVAS	- . -	- . -	- . -
SUNAT	SECCIÓN DE SOPORTE ADMINISTRATIVO DE HUÁNUCO	ACTAS DE RECONOCIMIENTO	- . -	- . -	- . -
SUNAT	SECCIÓN DE SOPORTE ADMINISTRATIVO DE HUÁNUCO	ACTAS PREVENTIVAS	- . -	- . -	- . -
SUNAT	SECCIÓN DE SOPORTE ADMINISTRATIVO DE HUÁNUCO	DISPOSICIONES DE BIENES Y MERCANCÍAS	- . -	- . -	- . -
SUNAT	SECCIÓN DE SOPORTE ADMINISTRATIVO DE HUÁNUCO	CAMPAÑAS DE FORMALIZACIÓN E INFORMACIÓN	- . -	- . -	- . -
SUNAT	SECCIÓN DE SOPORTE ADMINISTRATIVO DE HUÁNUCO	CONSTANCIAS DE COLOCACIÓN DE CARTELES OFICIALES	- . -	- . -	- . -
SUNAT	SECCIÓN DE SOPORTE ADMINISTRATIVO DE HUÁNUCO	MANIFIESTOS TERRESTRES DE PASAJEROS	- . -	- . -	- . -
SUNAT	SECCIÓN DE SOPORTE ADMINISTRATIVO DE HUÁNUCO	NOTAS DE DEVOLUCIÓN Y/O RESTITUCIÓN	- . -	- . -	- . -
SUNAT	SECCIÓN DE SOPORTE ADMINISTRATIVO DE HUÁNUCO	RESOLUCIONES COACTIVAS	- . -	- . -	- . -
SUNAT	SECCIÓN DE SOPORTE ADMINISTRATIVO DE HUÁNUCO	ACCIONES DE COBRANZA COACTIVA	- . -	- . -	- . -
SUNAT	SECCIÓN DE SOPORTE ADMINISTRATIVO DE HUÁNUCO	FRACCIONAMIENTOS	- . -	- . -	- . -
SUNAT	SECCIÓN DE SOPORTE ADMINISTRATIVO DE HUÁNUCO	PROCEDIMIENTOS CONCURSALES	- . -	- . -	- . -
SUNAT	SECCIÓN DE SOPORTE ADMINISTRATIVO DE HUÁNUCO	PRESCRIPCIONES	- . -	- . -	- . -
SUNAT	SECCIÓN DE SOPORTE ADMINISTRATIVO DE HUÁNUCO	DETRACCIONES	- . -	- . -	- . -
SUNAT	SECCIÓN DE SOPORTE ADMINISTRATIVO DE HUÁNUCO	INGRESOS POR RECAUDACIÓN Y REIMPUTACIÓN DE DETRACCIÓN	- . -	- . -	- . -
SUNAT	SECCIÓN DE SOPORTE ADMINISTRATIVO DE HUÁNUCO	INFORMES VINCULADOS A NOTIFICACIONES	- . -	- . -	- . -
SUNAT	SECCIÓN DE SOPORTE ADMINISTRATIVO DE HUÁNUCO	CONFIRMACIONES DE DOMICILIO FISCAL	- . -	- . -	- . -
SUNAT	SECCIÓN DE SOPORTE ADMINISTRATIVO DE HUÁNUCO	COMUNICACIONES DE INFRACCIÓN	- . -	- . -	- . -
SUNAT	SECCIÓN DE SOPORTE ADMINISTRATIVO DE HUÁNUCO	COMPENSACIONES DE RECAUDACIÓN	- . -	- . -	- . -
SUNAT	SECCIÓN DE SOPORTE ADMINISTRATIVO DE HUÁNUCO	RECONOCIMIENTOS DE PAGOS POR ERROR	- . -	- . -	- . -
SUNAT	SECCIÓN DE SOPORTE ADMINISTRATIVO DE HUÁNUCO	MODIFICACIONES DE DATOS	- . -	- . -	- . -

NIVEL DE ARCHIVO		Central <input type="checkbox"/>	Gestión <input type="checkbox"/>	Desconcentrado <input checked="" type="checkbox"/>	Periférico* <input type="checkbox"/>
NOMBRE O DENOMINACIÓN DEL ARCHIVO					
FONDO(s) (Solo para ser llenado por el Archivo Central y Archivo)	SECCIÓN	SERIE DOCUMENTAL	FECHAS EXTREMAS AÑO DESDE	FECHAS EXTREMAS AÑO HASTA	CANTIDAD DE UNIDADES DE CONSERVACIÓN (Solo para ser llenado por el Archivo de Gestión) (ARCHIVADORES DE PALANCA, PAQUETES, EMPASTADOS, FOLDER, CAJAS, ETC.)
SUNAT	SECCIÓN DE SOPORTE ADMINISTRATIVO DE HUÁNUCO	COMPROBANTES DE ENTREGA DE CHEQUE	- . -	- . -	- . -
SUNAT	SECCIÓN DE SOPORTE ADMINISTRATIVO DE HUÁNUCO	LOTES DE REGISTRO ÚNICO DE CONTRIBUYENTES	- . -	- . -	- . -
SUNAT	SECCIÓN DE SOPORTE ADMINISTRATIVO DE HUÁNUCO	DECLARACIONES JURADAS DE PAGOS	- . -	- . -	- . -
SUNAT	SECCIÓN DE SOPORTE ADMINISTRATIVO DE HUÁNUCO	CERTIFICADOS DE RESIDENCIA	- . -	- . -	- . -
SUNAT	SECCIÓN DE SOPORTE ADMINISTRATIVO DE HUÁNUCO	COMPROBANTES POR OPERACIONES NO HABITUALES	- . -	- . -	- . -
SUNAT	SECCIÓN DE SOPORTE ADMINISTRATIVO DE HUÁNUCO	CONFRONTACIONES DE OPERACIONES AUTODECLARADAS	- . -	- . -	- . -
SUNAT	SECCIÓN DE SOPORTE ADMINISTRATIVO DE HUÁNUCO	BOLETAS POR CANCELACIÓN DE VALORES	- . -	- . -	- . -
SUNAT	SECCIÓN DE SOPORTE ADMINISTRATIVO DE HUÁNUCO	TRANSFERENCIAS DE DOCUMENTOS	- . -	- . -	- . -
SUNAT	SECCIÓN DE SOPORTE ADMINISTRATIVO DE HUÁNUCO	LICENCIAS POR ENFERMEDAD	- . -	- . -	- . -
SUNAT	SECCIÓN DE SOPORTE ADMINISTRATIVO DE HUÁNUCO	PROCEDIMIENTOS DE SELECCIÓN PARA CONTRATACIONES	- . -	- . -	- . -
SUNAT	SECCIÓN DE SOPORTE ADMINISTRATIVO DE HUÁNUCO	ÓRDENES DE COMPRAS Y SERVICIOS	- . -	- . -	- . -
SUNAT	SECCIÓN DE SOPORTE ADMINISTRATIVO DE HUÁNUCO	RESOLUCIONES DE SOPORTE ADMINISTRATIVO	- . -	- . -	- . -
SUNAT	SECCIÓN DE SOPORTE ADMINISTRATIVO DE HUÁNUCO	ACTAS DE ENTREGA O SALIDA DE BIENES POR DEVOLUCIÓN	- . -	- . -	- . -
SUNAT	SECCIÓN DE SOPORTE ADMINISTRATIVO DE HUÁNUCO	ACTAS DE ENTREGA O SALIDA DE BIENES POR DISPOSICIÓN	- . -	- . -	- . -
SUNAT	SECCIÓN DE SOPORTE ADMINISTRATIVO DE HUÁNUCO	ACTAS DE RECEPCIÓN O INGRESO DE BIENES	- . -	- . -	- . -
SUNAT	SECCIÓN DE SOPORTE ADMINISTRATIVO DE HUÁNUCO	ACTAS DE ENTREGA DE GARANTÍAS	- . -	- . -	- . -
SUNAT	SECCIÓN DE SOPORTE ADMINISTRATIVO DE HUÁNUCO	CONTROLES DE AGENCIAS DE ADUANAS	- . -	- . -	- . -
SUNAT	SECCIÓN DE SOPORTE ADMINISTRATIVO DE HUÁNUCO	DISPOSICIONES DE BIENES DE USO Y CONSUMO	- . -	- . -	- . -
SUNAT	SECCIÓN DE SOPORTE ADMINISTRATIVO DE HUÁNUCO	INFORMES DE EJECUCIÓN CONTRACTUAL	- . -	- . -	- . -
SUNAT	SECCIÓN DE SOPORTE ADMINISTRATIVO DE HUÁNUCO	MOVIMIENTOS DE BIENES PATRIMONIALES	- . -	- . -	- . -
SUNAT	SECCIÓN DE SOPORTE ADMINISTRATIVO DE HUÁNUCO	MOVIMIENTOS DE BIENES DE USO Y CONSUMO	- . -	- . -	- . -
SUNAT	SECCIÓN DE SOPORTE ADMINISTRATIVO DE HUÁNUCO	PEDIDOS DE SERVICIOS	- . -	- . -	- . -
SUNAT	SECCIÓN DE SOPORTE ADMINISTRATIVO DE HUÁNUCO	REGISTROS DE CAJA CHICA	- . -	- . -	- . -
SUNAT	SECCIÓN DE SOPORTE ADMINISTRATIVO DE HUÁNUCO	REQUERIMIENTOS DE DOCUMENTACIÓN	- . -	- . -	- . -
SUNAT	SECCIÓN DE SOPORTE ADMINISTRATIVO DE CHIMBOTE	RESOLUCIONES DE OFICINA ZONAL CLASIFICADAS DE TRIBUTOS INTERNOS	- . -	- . -	- . -
SUNAT	SECCIÓN DE SOPORTE ADMINISTRATIVO DE CHIMBOTE	RESOLUCIONES DE OFICINA ZONAL DE TRIBUTOS INTERNOS	- . -	- . -	- . -
SUNAT	SECCIÓN DE SOPORTE ADMINISTRATIVO DE CHIMBOTE	INFORMACIÓN CLASIFICADA	- . -	- . -	- . -
SUNAT	SECCIÓN DE SOPORTE ADMINISTRATIVO DE CHIMBOTE	CORRESPONDENCIA	- . -	- . -	- . -
SUNAT	SECCIÓN DE SOPORTE ADMINISTRATIVO DE CHIMBOTE	INFORMES DE FISCALIZACIÓN	- . -	- . -	- . -
SUNAT	SECCIÓN DE SOPORTE ADMINISTRATIVO DE CHIMBOTE	COMISOS DE BIENES	- . -	- . -	- . -
SUNAT	SECCIÓN DE SOPORTE ADMINISTRATIVO DE CHIMBOTE	INTERNAMIENTOS TEMPORALES DE VEHÍCULOS	- . -	- . -	- . -
SUNAT	SECCIÓN DE SOPORTE ADMINISTRATIVO DE CHIMBOTE	NOTIFICACIONES	- . -	- . -	- . -
SUNAT	SECCIÓN DE SOPORTE ADMINISTRATIVO DE CHIMBOTE	PAPELES DE TRABAJO DE FISCALIZACIÓN	- . -	- . -	- . -
SUNAT	SECCIÓN DE SOPORTE ADMINISTRATIVO DE CHIMBOTE	VALORES	- . -	- . -	- . -
SUNAT	SECCIÓN DE SOPORTE ADMINISTRATIVO DE CHIMBOTE	ACCIONES INDUCTIVAS PRESENCIALES	- . -	- . -	- . -
SUNAT	SECCIÓN DE SOPORTE ADMINISTRATIVO DE CHIMBOTE	ACCIONES INDUCTIVAS NO PRESENCIALES	- . -	- . -	- . -
SUNAT	SECCIÓN DE SOPORTE ADMINISTRATIVO DE CHIMBOTE	DENUNCIAS TRIBUTARIAS	- . -	- . -	- . -
SUNAT	SECCIÓN DE SOPORTE ADMINISTRATIVO DE CHIMBOTE	DEVOLUCIONES	- . -	- . -	- . -
SUNAT	SECCIÓN DE SOPORTE ADMINISTRATIVO DE CHIMBOTE	CIERRES DE ESTABLECIMIENTOS	- . -	- . -	- . -
SUNAT	SECCIÓN DE SOPORTE ADMINISTRATIVO DE CHIMBOTE	PROCEDIMIENTOS NO CONTENCIOSOS	- . -	- . -	- . -
SUNAT	SECCIÓN DE SOPORTE ADMINISTRATIVO DE CHIMBOTE	ACTAS PROBATORIAS	- . -	- . -	- . -
SUNAT	SECCIÓN DE SOPORTE ADMINISTRATIVO DE CHIMBOTE	IMPRENTAS Y COMPROBANTES DE PAGO	- . -	- . -	- . -

NIVEL DE ARCHIVO		Central <input type="checkbox"/>	Gestión <input type="checkbox"/>	Desconcentrado <input checked="" type="checkbox"/>	Periférico* <input type="checkbox"/>
NOMBRE O DENOMINACIÓN DEL ARCHIVO					
FONDO(s) (Solo para ser llenado por el Archivo Central y Archivo)	SECCIÓN	SERIE DOCUMENTAL	FECHAS EXTREMAS AÑO DESDE	FECHAS EXTREMAS AÑO HASTA	CANTIDAD DE UNIDADES DE CONSERVACIÓN (Solo para ser llenado por el Archivo de Gestión) (ARCHIVADORES DE PALANCA, PAQUETES, EMPASTADOS, FOLDER, CAJAS, ETC.)
SUNAT	SECCIÓN DE SOPORTE ADMINISTRATIVO DE CHIMBOTE	DOCUMENTOS VALORADOS	- . -	- . -	- . -
SUNAT	SECCIÓN DE SOPORTE ADMINISTRATIVO DE CHIMBOTE	MODIFICACIONES DE DATOS	- . -	- . -	- . -
SUNAT	SECCIÓN DE SOPORTE ADMINISTRATIVO DE CHIMBOTE	COMPROBANTES DE ENTREGA DE CHEQUE	- . -	- . -	- . -
SUNAT	SECCIÓN DE SOPORTE ADMINISTRATIVO DE CHIMBOTE	COMUNICACIONES AL CONTRIBUYENTE	- . -	- . -	- . -
SUNAT	SECCIÓN DE SOPORTE ADMINISTRATIVO DE CHIMBOTE	VERIFICACIONES E INSPECCIONES MASIVAS	- . -	- . -	- . -
SUNAT	SECCIÓN DE SOPORTE ADMINISTRATIVO DE CHIMBOTE	ACTAS DE RECONOCIMIENTO	- . -	- . -	- . -
SUNAT	SECCIÓN DE SOPORTE ADMINISTRATIVO DE CHIMBOTE	ACTAS PREVENTIVAS	- . -	- . -	- . -
SUNAT	SECCIÓN DE SOPORTE ADMINISTRATIVO DE CHIMBOTE	CAMPAÑAS DE FORMALIZACIÓN E INFORMACIÓN	- . -	- . -	- . -
SUNAT	SECCIÓN DE SOPORTE ADMINISTRATIVO DE CHIMBOTE	CONSTANCIAS DE COLOCACIÓN DE CARTELES OFICIALES	- . -	- . -	- . -
SUNAT	SECCIÓN DE SOPORTE ADMINISTRATIVO DE CHIMBOTE	NOTAS DE DEVOLUCIÓN Y/O RESTITUCIÓN	- . -	- . -	- . -
SUNAT	SECCIÓN DE SOPORTE ADMINISTRATIVO DE CHIMBOTE	RESOLUCIONES COACTIVAS	- . -	- . -	- . -
SUNAT	SECCIÓN DE SOPORTE ADMINISTRATIVO DE CHIMBOTE	ACCIONES DE COBRANZA COACTIVA	- . -	- . -	- . -
SUNAT	SECCIÓN DE SOPORTE ADMINISTRATIVO DE CHIMBOTE	FRACCIONAMIENTOS	- . -	- . -	- . -
SUNAT	SECCIÓN DE SOPORTE ADMINISTRATIVO DE CHIMBOTE	PROCEDIMIENTOS CONCURSALES	- . -	- . -	- . -
SUNAT	SECCIÓN DE SOPORTE ADMINISTRATIVO DE CHIMBOTE	PRESCRIPCIONES	- . -	- . -	- . -
SUNAT	SECCIÓN DE SOPORTE ADMINISTRATIVO DE CHIMBOTE	LOTES DE REGISTRO ÚNICO DE CONTRIBUYENTES	- . -	- . -	- . -
SUNAT	SECCIÓN DE SOPORTE ADMINISTRATIVO DE CHIMBOTE	RECURSOS IMPUGNATORIOS	- . -	- . -	- . -
SUNAT	SECCIÓN DE SOPORTE ADMINISTRATIVO DE CHIMBOTE	DETRACCIONES	- . -	- . -	- . -
SUNAT	SECCIÓN DE SOPORTE ADMINISTRATIVO DE CHIMBOTE	INGRESOS POR RECAUDACIÓN Y REIMPUTACIÓN DE DETRACCIÓN	- . -	- . -	- . -
SUNAT	SECCIÓN DE SOPORTE ADMINISTRATIVO DE CHIMBOTE	COMUNICACIONES DE ERROR MATERIAL	- . -	- . -	- . -
SUNAT	SECCIÓN DE SOPORTE ADMINISTRATIVO DE CHIMBOTE	COMUNICACIONES DE INFRACCIÓN	- . -	- . -	- . -
SUNAT	SECCIÓN DE SOPORTE ADMINISTRATIVO DE CHIMBOTE	CONFIRMACIONES DE DOMICILIO FISCAL	- . -	- . -	- . -
SUNAT	SECCIÓN DE SOPORTE ADMINISTRATIVO DE CHIMBOTE	INFORMES VINCULADOS A NOTIFICACIONES	- . -	- . -	- . -
SUNAT	SECCIÓN DE SOPORTE ADMINISTRATIVO DE CHIMBOTE	RECONOCIMIENTOS DE PAGOS POR ERROR	- . -	- . -	- . -
SUNAT	SECCIÓN DE SOPORTE ADMINISTRATIVO DE CHIMBOTE	RESOLUCIONES DE PUBLICACIÓN	- . -	- . -	- . -
SUNAT	SECCIÓN DE SOPORTE ADMINISTRATIVO DE CHIMBOTE	COMPENSACIONES DE RECAUDACIÓN	- . -	- . -	- . -
SUNAT	SECCIÓN DE SOPORTE ADMINISTRATIVO DE CHIMBOTE	ESCRITOS DEL CONTRIBUYENTE	- . -	- . -	- . -
SUNAT	SECCIÓN DE SOPORTE ADMINISTRATIVO DE CHIMBOTE	COMPROBANTES POR OPERACIONES NO HABITUALES	- . -	- . -	- . -
SUNAT	SECCIÓN DE SOPORTE ADMINISTRATIVO DE CHIMBOTE	DECLARACIONES JURADAS DE PAGOS	- . -	- . -	- . -
SUNAT	SECCIÓN DE SOPORTE ADMINISTRATIVO DE CHIMBOTE	CERTIFICADOS DE RESIDENCIA	- . -	- . -	- . -
SUNAT	SECCIÓN DE SOPORTE ADMINISTRATIVO DE CHIMBOTE	CONFRONTACIONES DE OPERACIONES AUTODECLARADAS	- . -	- . -	- . -
SUNAT	SECCIÓN DE SOPORTE ADMINISTRATIVO DE CHIMBOTE	RECURSOS ADMINISTRATIVOS	- . -	- . -	- . -
SUNAT	SECCIÓN DE SOPORTE ADMINISTRATIVO DE CHIMBOTE	BOLETAS POR CANCELACIÓN DE VALORES	- . -	- . -	- . -
SUNAT	SECCIÓN DE SOPORTE ADMINISTRATIVO DE CHIMBOTE	TRANSFERENCIAS DE DOCUMENTOS	- . -	- . -	- . -
SUNAT	SECCIÓN DE SOPORTE ADMINISTRATIVO DE CHIMBOTE	PROCEDIMIENTOS DE SELECCIÓN PARA CONTRATACIONES	- . -	- . -	- . -
SUNAT	SECCIÓN DE SOPORTE ADMINISTRATIVO DE CHIMBOTE	ÓRDENES DE COMPRAS Y SERVICIOS	- . -	- . -	- . -
SUNAT	SECCIÓN DE SOPORTE ADMINISTRATIVO DE CHIMBOTE	RESOLUCIONES DE SOPORTE ADMINISTRATIVO	- . -	- . -	- . -
SUNAT	SECCIÓN DE SOPORTE ADMINISTRATIVO DE CHIMBOTE	ACTAS DE ENTREGA O SALIDA DE BIENES POR DEVOLUCIÓN	- . -	- . -	- . -
SUNAT	SECCIÓN DE SOPORTE ADMINISTRATIVO DE CHIMBOTE	ACTAS DE ENTREGA O SALIDA DE BIENES POR DISPOSICIÓN	- . -	- . -	- . -
SUNAT	SECCIÓN DE SOPORTE ADMINISTRATIVO DE CHIMBOTE	ACTAS DE RECEPCIÓN O INGRESO DE BIENES	- . -	- . -	- . -
SUNAT	SECCIÓN DE SOPORTE ADMINISTRATIVO DE CHIMBOTE	ACTAS DE ENTREGA DE GARANTÍAS	- . -	- . -	- . -
SUNAT	SECCIÓN DE SOPORTE ADMINISTRATIVO DE CHIMBOTE	CONTROLES DE AGENCIAS DE ADUANAS	- . -	- . -	- . -

NIVEL DE ARCHIVO		Central <input type="checkbox"/>	Gestión <input type="checkbox"/>	Desconcentrado <input checked="" type="checkbox"/>	Periférico* <input type="checkbox"/>
NOMBRE O DENOMINACIÓN DEL ARCHIVO					
FONDO(s) (Solo para ser llenado por el Archivo Central y Archivo)	SECCIÓN	SERIE DOCUMENTAL	FECHAS EXTREMAS AÑO DESDE	FECHAS EXTREMAS AÑO HASTA	CANTIDAD DE UNIDADES DE CONSERVACIÓN (Solo para ser llenado por el Archivo de Gestión) (ARCHIVADORES DE PALANCA, PAQUETES, EMPASTADOS, FOLDER, CAJAS, ETC.)
SUNAT	SECCIÓN DE SOPORTE ADMINISTRATIVO DE CHIMBOTE	DISPOSICIONES DE BIENES DE USO Y CONSUMO	- . -	- . -	- . -
SUNAT	SECCIÓN DE SOPORTE ADMINISTRATIVO DE CHIMBOTE	INFORMES DE EJECUCIÓN CONTRACTUAL	- . -	- . -	- . -
SUNAT	SECCIÓN DE SOPORTE ADMINISTRATIVO DE CHIMBOTE	MOVIMIENTOS DE BIENES PATRIMONIALES	- . -	- . -	- . -
SUNAT	SECCIÓN DE SOPORTE ADMINISTRATIVO DE CHIMBOTE	MOVIMIENTOS DE BIENES DE USO Y CONSUMO	- . -	- . -	- . -
SUNAT	SECCIÓN DE SOPORTE ADMINISTRATIVO DE CHIMBOTE	PEDIDOS DE SERVICIOS	- . -	- . -	- . -
SUNAT	SECCIÓN DE SOPORTE ADMINISTRATIVO DE CHIMBOTE	REGISTROS DE CAJA CHICA	- . -	- . -	- . -
SUNAT	SECCIÓN DE SOPORTE ADMINISTRATIVO DE CHIMBOTE	REQUERIMIENTOS DE DOCUMENTACIÓN	- . -	- . -	- . -
SUNAT	SECCIÓN DE SOPORTE ADMINISTRATIVO DE CHIMBOTE	RESOLUCIONES DE INTENDENCIA CLASIFICADAS DE ADUANAS	- . -	- . -	- . -
SUNAT	SECCIÓN DE SOPORTE ADMINISTRATIVO DE CHIMBOTE	RESOLUCIONES DE DIVISIÓN CLASIFICADAS DE ADUANAS	- . -	- . -	- . -
SUNAT	SECCIÓN DE SOPORTE ADMINISTRATIVO DE CHIMBOTE	COBRANZAS COACTIVAS	- . -	- . -	- . -
SUNAT	SECCIÓN DE SOPORTE ADMINISTRATIVO DE CHIMBOTE	LIBROS CONTABLES PRINCIPALES - CAPTADORA	- . -	- . -	- . -
SUNAT	SECCIÓN DE SOPORTE ADMINISTRATIVO DE CHIMBOTE	LIBROS CONTABLES AUXILIARES - CAPTADORA	- . -	- . -	- . -
SUNAT	SECCIÓN DE SOPORTE ADMINISTRATIVO DE CHIMBOTE	TRASLADOS DE MATERIAL PARA USO AERONÁUTICO	- . -	- . -	- . -
SUNAT	SECCIÓN DE SOPORTE ADMINISTRATIVO DE CHIMBOTE	PROCEDIMIENTOS NO CONTENCIOSOS ADUANEROS VINCULADOS	- . -	- . -	- . -
SUNAT	SECCIÓN DE SOPORTE ADMINISTRATIVO DE CHIMBOTE	BALANCES DE COMPROBACIÓN DE LAS ADUANAS	- . -	- . -	- . -
SUNAT	SECCIÓN DE SOPORTE ADMINISTRATIVO DE CHIMBOTE	PROCEDIMIENTOS NO CONTENCIOSOS ADUANEROS NO VINCULADOS	- . -	- . -	- . -
SUNAT	SECCIÓN DE SOPORTE ADMINISTRATIVO DE CHIMBOTE	INGRESOS DE CAJA	- . -	- . -	- . -
SUNAT	SECCIÓN DE SOPORTE ADMINISTRATIVO DE CHIMBOTE	DECLARACIONES DE EXPORTACIÓN DEFINITIVA	- . -	- . -	- . -
SUNAT	SECCIÓN DE SOPORTE ADMINISTRATIVO DE CHIMBOTE	DECLARACIONES DE IMPORTACIÓN PARA EL CONSUMO	- . -	- . -	- . -
SUNAT	SECCIÓN DE SOPORTE ADMINISTRATIVO DE CHIMBOTE	DECLARACIONES SIMPLIFICADAS DE EXPORTACIÓN	- . -	- . -	- . -
SUNAT	SECCIÓN DE SOPORTE ADMINISTRATIVO DE CHIMBOTE	DECLARACIONES SIMPLIFICADAS DE IMPORTACIÓN	- . -	- . -	- . -
SUNAT	SECCIÓN DE SOPORTE ADMINISTRATIVO DE CHIMBOTE	DECLARACIONES DE ADMISIÓN TEMPORAL PARA PERFECCIONAMIENTO ACTIVO	- . -	- . -	- . -
SUNAT	SECCIÓN DE SOPORTE ADMINISTRATIVO DE CHIMBOTE	DECLARACIONES DE ADMISIÓN TEMPORAL PARA REEXPORTACIÓN EN EL MISMO ESTADO	- . -	- . -	- . -
SUNAT	SECCIÓN DE SOPORTE ADMINISTRATIVO DE CHIMBOTE	DECLARACIONES DE EXPORTACIÓN TEMPORAL PARA PERFECCIONAMIENTO PASIVO	- . -	- . -	- . -
SUNAT	SECCIÓN DE SOPORTE ADMINISTRATIVO DE CHIMBOTE	DECLARACIONES DE EXPORTACIÓN TEMPORAL PARA REIMPORTACIÓN EN EL MISMO ESTADO	- . -	- . -	- . -
SUNAT	SECCIÓN DE SOPORTE ADMINISTRATIVO DE CHIMBOTE	DECLARACIONES DE REEXPORTACIÓN	- . -	- . -	- . -
SUNAT	SECCIÓN DE SOPORTE ADMINISTRATIVO DE CHIMBOTE	DECLARACIONES DE DEPÓSITO ADUANERO	- . -	- . -	- . -
SUNAT	SECCIÓN DE SOPORTE ADMINISTRATIVO DE CHIMBOTE	DECLARACIONES DE TRÁNSITO ADUANERO	- . -	- . -	- . -
SUNAT	SECCIÓN DE SOPORTE ADMINISTRATIVO DE CHIMBOTE	DECLARACIONES DE TRANSBORDO	- . -	- . -	- . -
SUNAT	SECCIÓN DE SOPORTE ADMINISTRATIVO DE CHIMBOTE	DECLARACIONES DE REEMBARQUE	- . -	- . -	- . -
SUNAT	SECCIÓN DE SOPORTE ADMINISTRATIVO DE CHIMBOTE	DECLARACIONES DE TRÁNSITO INTERNACIONAL DE MERCANCÍAS	- . -	- . -	- . -
SUNAT	SECCIÓN DE SOPORTE ADMINISTRATIVO DE CHIMBOTE	RESTITUCIONES DE DERECHOS ARANCELARIOS	- . -	- . -	- . -
SUNAT	SECCIÓN DE SOPORTE ADMINISTRATIVO DE CHIMBOTE	RANCHOS DE NAVE	- . -	- . -	- . -
SUNAT	SECCIÓN DE SOPORTE ADMINISTRATIVO DE CHIMBOTE	REINGRESOS Y SALIDAS DE MERCANCÍAS	- . -	- . -	- . -
SUNAT	SECCIÓN DE SOPORTE ADMINISTRATIVO DE CHIMBOTE	MANIFIESTOS DE CARGA - SALIDA	- . -	- . -	- . -
SUNAT	SECCIÓN DE SOPORTE ADMINISTRATIVO DE CHIMBOTE	MANIFIESTOS DE CARGA - INGRESO	- . -	- . -	- . -
SUNAT	SECCIÓN DE SOPORTE ADMINISTRATIVO DE CHIMBOTE	ACTAS DE INSPECCIÓN DE ADUANAS	- . -	- . -	- . -
SUNAT	SECCIÓN DE SOPORTE ADMINISTRATIVO DE CHIMBOTE	INMOVILIZACIONES / INCAUTACIONES	- . -	- . -	- . -
SUNAT	SECCIÓN DE SOPORTE ADMINISTRATIVO DE CHIMBOTE	AUTORIZACIÓN DE EXAMEN NO INVASIVO	- . -	- . -	- . -

NIVEL DE ARCHIVO		Central <input type="checkbox"/>	Gestión <input type="checkbox"/>	Desconcentrado <input checked="" type="checkbox"/>	Periférico* <input type="checkbox"/>
NOMBRE O DENOMINACIÓN DEL ARCHIVO					
FONDO(s) (Solo para ser llenado por el Archivo Central y Archivo)	SECCIÓN	SERIE DOCUMENTAL	FECHAS EXTREMAS AÑO DESDE	FECHAS EXTREMAS AÑO HASTA	CANTIDAD DE UNIDADES DE CONSERVACIÓN (Solo para ser llenado por el Archivo de Gestión) (ARCHIVADORES DE PALANCA, PAQUETES, EMPASTADOS, FOLDER, CAJAS, ETC.)
SUNAT	SECCIÓN DE SOPORTE ADMINISTRATIVO DE CHIMBOTE	ACTAS DE RETENCIÓN DE DINERO EN EFECTIVO Y/O INSTRUMENTOS FINANCIEROS NEGOCIABLES	- . -	- . -	- . -
SUNAT	SECCIÓN DE SOPORTE ADMINISTRATIVO DE CHIMBOTE	ACTAS DE HALLAZGOS	- . -	- . -	- . -
SUNAT	SECCIÓN DE SOPORTE ADMINISTRATIVO DE CHIMBOTE	CONTROLES DE OPERACIONES	- . -	- . -	- . -
SUNAT	SECCIÓN DE SOPORTE ADMINISTRATIVO DE HUARAZ	RESOLUCIONES DE OFICINA ZONAL CLASIFICADAS DE TRIBUTOS INTERNOS	- . -	- . -	- . -
SUNAT	SECCIÓN DE SOPORTE ADMINISTRATIVO DE HUARAZ	RESOLUCIONES DE OFICINA ZONAL DE TRIBUTOS INTERNOS	- . -	- . -	- . -
SUNAT	SECCIÓN DE SOPORTE ADMINISTRATIVO DE HUARAZ	RECURSOS IMPUGNATORIOS	- . -	- . -	- . -
SUNAT	SECCIÓN DE SOPORTE ADMINISTRATIVO DE HUARAZ	RECURSOS ADMINISTRATIVOS	- . -	- . -	- . -
SUNAT	SECCIÓN DE SOPORTE ADMINISTRATIVO DE HUARAZ	ESCRITOS DEL CONTRIBUYENTE	- . -	- . -	- . -
SUNAT	SECCIÓN DE SOPORTE ADMINISTRATIVO DE HUARAZ	CORRESPONDENCIA	- . -	- . -	- . -
SUNAT	SECCIÓN DE SOPORTE ADMINISTRATIVO DE HUARAZ	INFORMES DE FISCALIZACIÓN	- . -	- . -	- . -
SUNAT	SECCIÓN DE SOPORTE ADMINISTRATIVO DE HUARAZ	COMISOS DE BIENES	- . -	- . -	- . -
SUNAT	SECCIÓN DE SOPORTE ADMINISTRATIVO DE HUARAZ	VALORES	- . -	- . -	- . -
SUNAT	SECCIÓN DE SOPORTE ADMINISTRATIVO DE HUARAZ	ACCIONES INDUCTIVAS PRESENCIALES	- . -	- . -	- . -
SUNAT	SECCIÓN DE SOPORTE ADMINISTRATIVO DE HUARAZ	ACCIONES INDUCTIVAS NO PRESENCIALES	- . -	- . -	- . -
SUNAT	SECCIÓN DE SOPORTE ADMINISTRATIVO DE HUARAZ	DENUNCIAS TRIBUTARIAS	- . -	- . -	- . -
SUNAT	SECCIÓN DE SOPORTE ADMINISTRATIVO DE HUARAZ	DEVOLUCIONES	- . -	- . -	- . -
SUNAT	SECCIÓN DE SOPORTE ADMINISTRATIVO DE HUARAZ	CIERRES DE ESTABLECIMIENTOS	- . -	- . -	- . -
SUNAT	SECCIÓN DE SOPORTE ADMINISTRATIVO DE HUARAZ	ACTAS PROBATORIAS	- . -	- . -	- . -
SUNAT	SECCIÓN DE SOPORTE ADMINISTRATIVO DE HUARAZ	ACCIONES DE CONTROL Y FISCALIZACIÓN	- . -	- . -	- . -
SUNAT	SECCIÓN DE SOPORTE ADMINISTRATIVO DE HUARAZ	INTERNAMIENTOS TEMPORALES DE VEHÍCULOS	- . -	- . -	- . -
SUNAT	SECCIÓN DE SOPORTE ADMINISTRATIVO DE HUARAZ	PAPELES DE TRABAJO DE FISCALIZACIÓN	- . -	- . -	- . -
SUNAT	SECCIÓN DE SOPORTE ADMINISTRATIVO DE HUARAZ	IMPRENTAS Y COMPROBANTES DE PAGO	- . -	- . -	- . -
SUNAT	SECCIÓN DE SOPORTE ADMINISTRATIVO DE HUARAZ	RESOLUCIONES DE PUBLICACIÓN	- . -	- . -	- . -
SUNAT	SECCIÓN DE SOPORTE ADMINISTRATIVO DE HUARAZ	DOCUMENTOS VALORADOS	- . -	- . -	- . -
SUNAT	SECCIÓN DE SOPORTE ADMINISTRATIVO DE HUARAZ	INFORMACIÓN CLASIFICADA	- . -	- . -	- . -
SUNAT	SECCIÓN DE SOPORTE ADMINISTRATIVO DE HUARAZ	COMPROBANTES DE ENTREGA DE CHEQUE	- . -	- . -	- . -
SUNAT	SECCIÓN DE SOPORTE ADMINISTRATIVO DE HUARAZ	COMUNICACIONES AL CONTRIBUYENTE	- . -	- . -	- . -
SUNAT	SECCIÓN DE SOPORTE ADMINISTRATIVO DE HUARAZ	VERIFICACIONES E INSPECCIONES MASIVAS	- . -	- . -	- . -
SUNAT	SECCIÓN DE SOPORTE ADMINISTRATIVO DE HUARAZ	ACTAS DE RECONOCIMIENTO	- . -	- . -	- . -
SUNAT	SECCIÓN DE SOPORTE ADMINISTRATIVO DE HUARAZ	ACTAS PREVENTIVAS	- . -	- . -	- . -
SUNAT	SECCIÓN DE SOPORTE ADMINISTRATIVO DE HUARAZ	DISPOSICIONES DE BIENES Y MERCANCÍAS	- . -	- . -	- . -
SUNAT	SECCIÓN DE SOPORTE ADMINISTRATIVO DE HUARAZ	CAMPAÑAS DE FORMALIZACIÓN E INFORMACIÓN	- . -	- . -	- . -
SUNAT	SECCIÓN DE SOPORTE ADMINISTRATIVO DE HUARAZ	CONSTANCIAS DE COLOCACIÓN DE CARTELES OFICIALES	- . -	- . -	- . -
SUNAT	SECCIÓN DE SOPORTE ADMINISTRATIVO DE HUARAZ	NOTAS DE DEVOLUCIÓN Y/O RESTITUCIÓN	- . -	- . -	- . -
SUNAT	SECCIÓN DE SOPORTE ADMINISTRATIVO DE HUARAZ	MANIFIESTOS TERRESTRES DE PASAJEROS	- . -	- . -	- . -
SUNAT	SECCIÓN DE SOPORTE ADMINISTRATIVO DE HUARAZ	RESOLUCIONES COACTIVAS	- . -	- . -	- . -
SUNAT	SECCIÓN DE SOPORTE ADMINISTRATIVO DE HUARAZ	ACCIONES DE COBRANZA COACTIVA	- . -	- . -	- . -
SUNAT	SECCIÓN DE SOPORTE ADMINISTRATIVO DE HUARAZ	NOTIFICACIONES	- . -	- . -	- . -
SUNAT	SECCIÓN DE SOPORTE ADMINISTRATIVO DE HUARAZ	FRACCIONAMIENTOS	- . -	- . -	- . -
SUNAT	SECCIÓN DE SOPORTE ADMINISTRATIVO DE HUARAZ	PROCEDIMIENTOS CONCURSALES	- . -	- . -	- . -
SUNAT	SECCIÓN DE SOPORTE ADMINISTRATIVO DE HUARAZ	PRESCRIPCIONES	- . -	- . -	- . -

NIVEL DE ARCHIVO		Central <input type="checkbox"/>	Gestión <input type="checkbox"/>	Desconcentrado <input checked="" type="checkbox"/>	Periférico* <input type="checkbox"/>
NOMBRE O DENOMINACIÓN DEL ARCHIVO					
FONDO(s) (Solo para ser llenado por el Archivo Central y Archivo)	SECCIÓN	SERIE DOCUMENTAL	FECHAS EXTREMAS AÑO DESDE	FECHAS EXTREMAS AÑO HASTA	CANTIDAD DE UNIDADES DE CONSERVACIÓN (Solo para ser llenado por el Archivo de Gestión) (ARCHIVADORES DE PALANCA, PAQUETES, EMPASTADOS, FOLDER, CAJAS, ETC.)
SUNAT	SECCIÓN DE SOPORTE ADMINISTRATIVO DE HUARAZ	PROCEDIMIENTOS NO CONTENCIOSOS	- . -	- . -	- . -
SUNAT	SECCIÓN DE SOPORTE ADMINISTRATIVO DE HUARAZ	DETRACCIONES	- . -	- . -	- . -
SUNAT	SECCIÓN DE SOPORTE ADMINISTRATIVO DE HUARAZ	MODIFICACIONES DE DATOS	- . -	- . -	- . -
SUNAT	SECCIÓN DE SOPORTE ADMINISTRATIVO DE HUARAZ	INGRESOS POR RECAUDACIÓN Y REIMPUTACIÓN DE DETRACCIÓN	- . -	- . -	- . -
SUNAT	SECCIÓN DE SOPORTE ADMINISTRATIVO DE HUARAZ	COMUNICACIONES DE INFRACCIÓN	- . -	- . -	- . -
SUNAT	SECCIÓN DE SOPORTE ADMINISTRATIVO DE HUARAZ	INFORMES VINCULADOS A NOTIFICACIONES	- . -	- . -	- . -
SUNAT	SECCIÓN DE SOPORTE ADMINISTRATIVO DE HUARAZ	RECONOCIMIENTOS DE PAGOS POR ERROR	- . -	- . -	- . -
SUNAT	SECCIÓN DE SOPORTE ADMINISTRATIVO DE HUARAZ	COMPENSACIONES DE RECAUDACIÓN	- . -	- . -	- . -
SUNAT	SECCIÓN DE SOPORTE ADMINISTRATIVO DE HUARAZ	CONFIRMACIONES DE DOMICILIO FISCAL	- . -	- . -	- . -
SUNAT	SECCIÓN DE SOPORTE ADMINISTRATIVO DE HUARAZ	LOTES DE REGISTRO ÚNICO DE CONTRIBUYENTES	- . -	- . -	- . -
SUNAT	SECCIÓN DE SOPORTE ADMINISTRATIVO DE HUARAZ	COMPROBANTES POR OPERACIONES NO HABITUALES	- . -	- . -	- . -
SUNAT	SECCIÓN DE SOPORTE ADMINISTRATIVO DE HUARAZ	DECLARACIONES JURADAS DE PAGOS	- . -	- . -	- . -
SUNAT	SECCIÓN DE SOPORTE ADMINISTRATIVO DE HUARAZ	CERTIFICADOS DE RESIDENCIA	- . -	- . -	- . -
SUNAT	SECCIÓN DE SOPORTE ADMINISTRATIVO DE HUARAZ	CONFRONTACIONES DE OPERACIONES AUTODECLARADAS	- . -	- . -	- . -
SUNAT	SECCIÓN DE SOPORTE ADMINISTRATIVO DE HUARAZ	BOLETAS POR CANCELACIÓN DE VALORES	- . -	- . -	- . -
SUNAT	SECCIÓN DE SOPORTE ADMINISTRATIVO DE HUARAZ	TRANSFERENCIAS DE DOCUMENTOS	- . -	- . -	- . -
SUNAT	SECCIÓN DE SOPORTE ADMINISTRATIVO DE HUARAZ	LICENCIAS POR ENFERMEDAD	- . -	- . -	- . -
SUNAT	SECCIÓN DE SOPORTE ADMINISTRATIVO DE HUARAZ	PROCEDIMIENTOS DE SELECCIÓN PARA CONTRATACIONES	- . -	- . -	- . -
SUNAT	SECCIÓN DE SOPORTE ADMINISTRATIVO DE HUARAZ	ÓRDENES DE COMPRAS Y SERVICIOS	- . -	- . -	- . -
SUNAT	SECCIÓN DE SOPORTE ADMINISTRATIVO DE HUARAZ	RESOLUCIONES DE SOPORTE ADMINISTRATIVO	- . -	- . -	- . -
SUNAT	SECCIÓN DE SOPORTE ADMINISTRATIVO DE HUARAZ	ACTAS DE ENTREGA O SALIDA DE BIENES POR DEVOLUCIÓN	- . -	- . -	- . -
SUNAT	SECCIÓN DE SOPORTE ADMINISTRATIVO DE HUARAZ	ACTAS DE ENTREGA O SALIDA DE BIENES POR DISPOSICIÓN	- . -	- . -	- . -
SUNAT	SECCIÓN DE SOPORTE ADMINISTRATIVO DE HUARAZ	ACTAS DE RECEPCIÓN O INGRESO DE BIENES	- . -	- . -	- . -
SUNAT	SECCIÓN DE SOPORTE ADMINISTRATIVO DE HUARAZ	ACTAS DE ENTREGA DE GARANTÍAS	- . -	- . -	- . -
SUNAT	SECCIÓN DE SOPORTE ADMINISTRATIVO DE HUARAZ	CONTROLES DE AGENCIAS DE ADUANAS	- . -	- . -	- . -
SUNAT	SECCIÓN DE SOPORTE ADMINISTRATIVO DE HUARAZ	DISPOSICIONES DE BIENES DE USO Y CONSUMO	- . -	- . -	- . -
SUNAT	SECCIÓN DE SOPORTE ADMINISTRATIVO DE HUARAZ	INFORMES DE EJECUCIÓN CONTRACTUAL	- . -	- . -	- . -
SUNAT	SECCIÓN DE SOPORTE ADMINISTRATIVO DE HUARAZ	MOVIMIENTOS DE BIENES PATRIMONIALES	- . -	- . -	- . -
SUNAT	SECCIÓN DE SOPORTE ADMINISTRATIVO DE HUARAZ	MOVIMIENTOS DE BIENES DE USO Y CONSUMO	- . -	- . -	- . -
SUNAT	SECCIÓN DE SOPORTE ADMINISTRATIVO DE HUARAZ	PEDIDOS DE SERVICIOS	- . -	- . -	- . -
SUNAT	SECCIÓN DE SOPORTE ADMINISTRATIVO DE HUARAZ	REGISTROS DE CAJA CHICA	- . -	- . -	- . -
SUNAT	SECCIÓN DE SOPORTE ADMINISTRATIVO DE HUARAZ	REQUERIMIENTOS DE DOCUMENTACIÓN	- . -	- . -	- . -
SUNAT	SECCIÓN DE SOPORTE ADMINISTRATIVO DE UCAYALI	RESOLUCIONES DE INTENDENCIA CLASIFICADAS DE ADUANAS	- . -	- . -	- . -
SUNAT	SECCIÓN DE SOPORTE ADMINISTRATIVO DE UCAYALI	INFORMACIÓN CLASIFICADA	- . -	- . -	- . -
SUNAT	SECCIÓN DE SOPORTE ADMINISTRATIVO DE UCAYALI	CORRESPONDENCIA	- . -	- . -	- . -
SUNAT	SECCIÓN DE SOPORTE ADMINISTRATIVO DE UCAYALI	RESOLUCIONES DE DIVISIÓN CLASIFICADAS DE ADUANAS	- . -	- . -	- . -
SUNAT	SECCIÓN DE SOPORTE ADMINISTRATIVO DE UCAYALI	COBRANZAS COACTIVAS	- . -	- . -	- . -
SUNAT	SECCIÓN DE SOPORTE ADMINISTRATIVO DE UCAYALI	TRASLADOS DE MATERIAL PARA USO AERONÁUTICO	- . -	- . -	- . -
SUNAT	SECCIÓN DE SOPORTE ADMINISTRATIVO DE UCAYALI	FRACCIONAMIENTOS	- . -	- . -	- . -
SUNAT	SECCIÓN DE SOPORTE ADMINISTRATIVO DE UCAYALI	LIBROS CONTABLES PRINCIPALES - CAPTADORA	- . -	- . -	- . -
SUNAT	SECCIÓN DE SOPORTE ADMINISTRATIVO DE UCAYALI	LIBROS CONTABLES AUXILIARES - CAPTADORA	- . -	- . -	- . -
SUNAT	SECCIÓN DE SOPORTE ADMINISTRATIVO DE UCAYALI	SOLICITUDES DE TRASLADO DE ZONA DE TRIBUTACIÓN ESPECIAL	- . -	- . -	- . -

NIVEL DE ARCHIVO		Central <input type="checkbox"/>	Gestión <input type="checkbox"/>	Desconcentrado <input checked="" type="checkbox"/>	Periférico* <input type="checkbox"/>
NOMBRE O DENOMINACIÓN DEL ARCHIVO					
FONDO(s) (Solo para ser llenado por el Archivo Central y Archivo)	SECCIÓN	SERIE DOCUMENTAL	FECHAS EXTREMAS AÑO DESDE	FECHAS EXTREMAS AÑO HASTA	CANTIDAD DE UNIDADES DE CONSERVACIÓN (Solo para ser llenado por el Archivo de Gestión) (ARCHIVADORES DE PALANCA, PAQUETES, EMPASTADOS, FOLDER, CAJAS, ETC.)
SUNAT	SECCIÓN DE SOPORTE ADMINISTRATIVO DE UCAYALI	RECURSOS IMPUGNATORIOS	- . -	- . -	- . -
SUNAT	SECCIÓN DE SOPORTE ADMINISTRATIVO DE UCAYALI	PROCEDIMIENTOS NO CONTENCIOSOS ADUANEROS VINCULADOS	- . -	- . -	- . -
SUNAT	SECCIÓN DE SOPORTE ADMINISTRATIVO DE UCAYALI	BALANCES DE COMPROBACIÓN DE LAS ADUANAS	- . -	- . -	- . -
SUNAT	SECCIÓN DE SOPORTE ADMINISTRATIVO DE UCAYALI	PROCEDIMIENTOS NO CONTENCIOSOS ADUANEROS NO VINCULADOS	- . -	- . -	- . -
SUNAT	SECCIÓN DE SOPORTE ADMINISTRATIVO DE UCAYALI	ACOGIMIENTOS AL CONVENIO PERUANO COLOMBIANO Y LEY DE AMAZONÍA	- . -	- . -	- . -
SUNAT	SECCIÓN DE SOPORTE ADMINISTRATIVO DE UCAYALI	INGRESOS DE CAJA	- . -	- . -	- . -
SUNAT	SECCIÓN DE SOPORTE ADMINISTRATIVO DE UCAYALI	DECLARACIONES DE EXPORTACIÓN DEFINITIVA	- . -	- . -	- . -
SUNAT	SECCIÓN DE SOPORTE ADMINISTRATIVO DE UCAYALI	DECLARACIONES DE IMPORTACIÓN PARA EL CONSUMO	- . -	- . -	- . -
SUNAT	SECCIÓN DE SOPORTE ADMINISTRATIVO DE UCAYALI	DECLARACIONES SIMPLIFICADAS DE EXPORTACIÓN	- . -	- . -	- . -
SUNAT	SECCIÓN DE SOPORTE ADMINISTRATIVO DE UCAYALI	DECLARACIONES SIMPLIFICADAS DE IMPORTACIÓN	- . -	- . -	- . -
SUNAT	SECCIÓN DE SOPORTE ADMINISTRATIVO DE UCAYALI	DECLARACIONES DE ADMISIÓN TEMPORAL PARA PERFECCIONAMIENTO ACTIVO	- . -	- . -	- . -
SUNAT	SECCIÓN DE SOPORTE ADMINISTRATIVO DE UCAYALI	DECLARACIONES DE ADMISIÓN TEMPORAL PARA REEXPORTACIÓN EN EL MISMO ESTADO	- . -	- . -	- . -
SUNAT	SECCIÓN DE SOPORTE ADMINISTRATIVO DE UCAYALI	DECLARACIONES DE EXPORTACIÓN TEMPORAL PARA PERFECCIONAMIENTO PASIVO	- . -	- . -	- . -
SUNAT	SECCIÓN DE SOPORTE ADMINISTRATIVO DE UCAYALI	DECLARACIONES DE EXPORTACIÓN TEMPORAL PARA REIMPORTACIÓN EN EL MISMO ESTADO	- . -	- . -	- . -
SUNAT	SECCIÓN DE SOPORTE ADMINISTRATIVO DE UCAYALI	DECLARACIONES DE REEXPORTACIÓN	- . -	- . -	- . -
SUNAT	SECCIÓN DE SOPORTE ADMINISTRATIVO DE UCAYALI	DECLARACIONES DE DEPÓSITO ADUANERO	- . -	- . -	- . -
SUNAT	SECCIÓN DE SOPORTE ADMINISTRATIVO DE UCAYALI	DECLARACIONES DE TRÁNSITO ADUANERO	- . -	- . -	- . -
SUNAT	SECCIÓN DE SOPORTE ADMINISTRATIVO DE UCAYALI	DECLARACIONES DE TRANSBORDO	- . -	- . -	- . -
SUNAT	SECCIÓN DE SOPORTE ADMINISTRATIVO DE UCAYALI	DECLARACIONES DE REEMBARQUE	- . -	- . -	- . -
SUNAT	SECCIÓN DE SOPORTE ADMINISTRATIVO DE UCAYALI	DECLARACIONES DE TRÁNSITO INTERNACIONAL DE MERCANCÍAS	- . -	- . -	- . -
SUNAT	SECCIÓN DE SOPORTE ADMINISTRATIVO DE UCAYALI	RESTITUCIONES DE DERECHOS ARANCELARIOS	- . -	- . -	- . -
SUNAT	SECCIÓN DE SOPORTE ADMINISTRATIVO DE UCAYALI	ACTAS DE EXTRACCIÓN DE MUESTRAS	- . -	- . -	- . -
SUNAT	SECCIÓN DE SOPORTE ADMINISTRATIVO DE UCAYALI	DEVOLUCIONES DE GARANTÍAS	- . -	- . -	- . -
SUNAT	SECCIÓN DE SOPORTE ADMINISTRATIVO DE UCAYALI	RANCHOS DE NAVE	- . -	- . -	- . -
SUNAT	SECCIÓN DE SOPORTE ADMINISTRATIVO DE UCAYALI	REINGRESOS Y SALIDAS DE MERCANCÍAS	- . -	- . -	- . -
SUNAT	SECCIÓN DE SOPORTE ADMINISTRATIVO DE UCAYALI	MANIFIESTOS DE CARGA - SALIDA	- . -	- . -	- . -
SUNAT	SECCIÓN DE SOPORTE ADMINISTRATIVO DE UCAYALI	MANIFIESTOS DE CARGA - INGRESO	- . -	- . -	- . -
SUNAT	SECCIÓN DE SOPORTE ADMINISTRATIVO DE UCAYALI	ACTAS DE INSPECCIÓN DE ADUANAS	- . -	- . -	- . -
SUNAT	SECCIÓN DE SOPORTE ADMINISTRATIVO DE UCAYALI	INMOVILIZACIONES / INCAUTACIONES	- . -	- . -	- . -
SUNAT	SECCIÓN DE SOPORTE ADMINISTRATIVO DE UCAYALI	ACTAS DE HALLAZGOS	- . -	- . -	- . -
SUNAT	SECCIÓN DE SOPORTE ADMINISTRATIVO DE UCAYALI	CONTROLES DE OPERACIONES	- . -	- . -	- . -
SUNAT	SECCIÓN DE SOPORTE ADMINISTRATIVO DE UCAYALI	RESOLUCIONES DE OFICINA ZONAL CLASIFICADAS DE TRIBUTOS INTERNOS	- . -	- . -	- . -
SUNAT	SECCIÓN DE SOPORTE ADMINISTRATIVO DE UCAYALI	RESOLUCIONES DE OFICINA ZONAL DE TRIBUTOS INTERNOS	- . -	- . -	- . -
SUNAT	SECCIÓN DE SOPORTE ADMINISTRATIVO DE UCAYALI	RECURSOS ADMINISTRATIVOS	- . -	- . -	- . -
SUNAT	SECCIÓN DE SOPORTE ADMINISTRATIVO DE UCAYALI	ESCRITOS DEL CONTRIBUYENTE	- . -	- . -	- . -
SUNAT	SECCIÓN DE SOPORTE ADMINISTRATIVO DE UCAYALI	PAPELES DE TRABAJO DE FISCALIZACIÓN	- . -	- . -	- . -
SUNAT	SECCIÓN DE SOPORTE ADMINISTRATIVO DE UCAYALI	VALORES	- . -	- . -	- . -
SUNAT	SECCIÓN DE SOPORTE ADMINISTRATIVO DE UCAYALI	ACCIONES INDUCTIVAS NO PRESENCIALES	- . -	- . -	- . -

NIVEL DE ARCHIVO		Central <input type="checkbox"/>	Gestión <input type="checkbox"/>	Desconcentrado <input checked="" type="checkbox"/>	Periférico* <input type="checkbox"/>
NOMBRE O DENOMINACIÓN DEL ARCHIVO					
FONDO(s) (Solo para ser llenado por el Archivo Central y Archivo)	SECCIÓN	SERIE DOCUMENTAL	FECHAS EXTREMAS AÑO DESDE	FECHAS EXTREMAS AÑO HASTA	CANTIDAD DE UNIDADES DE CONSERVACIÓN (Solo para ser llenado por el Archivo de Gestión) (ARCHIVADORES DE PALANCA, PAQUETES, EMPASTADOS, FOLDER, CAJAS, ETC.)
SUNAT	SECCIÓN DE SOPORTE ADMINISTRATIVO DE UCAYALI	ACCIONES INDUCTIVAS PRESENCIALES	- . -	- . -	- . -
SUNAT	SECCIÓN DE SOPORTE ADMINISTRATIVO DE UCAYALI	COMISOS DE BIENES	- . -	- . -	- . -
SUNAT	SECCIÓN DE SOPORTE ADMINISTRATIVO DE UCAYALI	DEVOLUCIONES	- . -	- . -	- . -
SUNAT	SECCIÓN DE SOPORTE ADMINISTRATIVO DE UCAYALI	IMPRENTAS Y COMPROBANTES DE PAGO	- . -	- . -	- . -
SUNAT	SECCIÓN DE SOPORTE ADMINISTRATIVO DE UCAYALI	INFORMES DE FISCALIZACIÓN	- . -	- . -	- . -
SUNAT	SECCIÓN DE SOPORTE ADMINISTRATIVO DE UCAYALI	INTERNAMIENTOS TEMPORALES DE VEHÍCULOS	- . -	- . -	- . -
SUNAT	SECCIÓN DE SOPORTE ADMINISTRATIVO DE UCAYALI	ACTAS PROBATORIAS	- . -	- . -	- . -
SUNAT	SECCIÓN DE SOPORTE ADMINISTRATIVO DE UCAYALI	CIERRES DE ESTABLECIMIENTOS	- . -	- . -	- . -
SUNAT	SECCIÓN DE SOPORTE ADMINISTRATIVO DE UCAYALI	PROCEDIMIENTOS NO CONTENCIOSOS	- . -	- . -	- . -
SUNAT	SECCIÓN DE SOPORTE ADMINISTRATIVO DE UCAYALI	ACCIONES DE CONTROL Y FISCALIZACIÓN	- . -	- . -	- . -
SUNAT	SECCIÓN DE SOPORTE ADMINISTRATIVO DE UCAYALI	DENUNCIAS TRIBUTARIAS	- . -	- . -	- . -
SUNAT	SECCIÓN DE SOPORTE ADMINISTRATIVO DE UCAYALI	DOCUMENTOS VALORADOS	- . -	- . -	- . -
SUNAT	SECCIÓN DE SOPORTE ADMINISTRATIVO DE UCAYALI	RESOLUCIONES DE PUBLICACIÓN	- . -	- . -	- . -
SUNAT	SECCIÓN DE SOPORTE ADMINISTRATIVO DE UCAYALI	VERIFICACIONES E INSPECCIONES MASIVAS	- . -	- . -	- . -
SUNAT	SECCIÓN DE SOPORTE ADMINISTRATIVO DE UCAYALI	ACTAS DE RECONOCIMIENTO	- . -	- . -	- . -
SUNAT	SECCIÓN DE SOPORTE ADMINISTRATIVO DE UCAYALI	ACTAS PREVENTIVAS	- . -	- . -	- . -
SUNAT	SECCIÓN DE SOPORTE ADMINISTRATIVO DE UCAYALI	DISPOSICIONES DE BIENES Y MERCANCÍAS	- . -	- . -	- . -
SUNAT	SECCIÓN DE SOPORTE ADMINISTRATIVO DE UCAYALI	CAMPAÑAS DE FORMALIZACIÓN E INFORMACIÓN	- . -	- . -	- . -
SUNAT	SECCIÓN DE SOPORTE ADMINISTRATIVO DE UCAYALI	CONSTANCIAS DE COLOCACIÓN DE CARTELES OFICIALES	- . -	- . -	- . -
SUNAT	SECCIÓN DE SOPORTE ADMINISTRATIVO DE UCAYALI	MANIFIESTOS TERRESTRES DE PASAJEROS	- . -	- . -	- . -
SUNAT	SECCIÓN DE SOPORTE ADMINISTRATIVO DE UCAYALI	NOTAS DE DEVOLUCIÓN Y/O RESTITUCIÓN	- . -	- . -	- . -
SUNAT	SECCIÓN DE SOPORTE ADMINISTRATIVO DE UCAYALI	RESOLUCIONES COACTIVAS	- . -	- . -	- . -
SUNAT	SECCIÓN DE SOPORTE ADMINISTRATIVO DE UCAYALI	ACCIONES DE COBRANZA COACTIVA	- . -	- . -	- . -
SUNAT	SECCIÓN DE SOPORTE ADMINISTRATIVO DE UCAYALI	NOTIFICACIONES	- . -	- . -	- . -
SUNAT	SECCIÓN DE SOPORTE ADMINISTRATIVO DE UCAYALI	PROCEDIMIENTOS CONCURSALES	- . -	- . -	- . -
SUNAT	SECCIÓN DE SOPORTE ADMINISTRATIVO DE UCAYALI	PRESCRIPCIONES	- . -	- . -	- . -
SUNAT	SECCIÓN DE SOPORTE ADMINISTRATIVO DE UCAYALI	DETRACCIONES	- . -	- . -	- . -
SUNAT	SECCIÓN DE SOPORTE ADMINISTRATIVO DE UCAYALI	MODIFICACIONES DE DATOS	- . -	- . -	- . -
SUNAT	SECCIÓN DE SOPORTE ADMINISTRATIVO DE UCAYALI	INGRESOS POR RECAUDACIÓN Y REIMPUTACIÓN DE DETRACCIÓN	- . -	- . -	- . -
SUNAT	SECCIÓN DE SOPORTE ADMINISTRATIVO DE UCAYALI	COMUNICACIONES DE INFRACCIÓN	- . -	- . -	- . -
SUNAT	SECCIÓN DE SOPORTE ADMINISTRATIVO DE UCAYALI	COMPENSACIONES DE RECAUDACIÓN	- . -	- . -	- . -
SUNAT	SECCIÓN DE SOPORTE ADMINISTRATIVO DE UCAYALI	COMUNICACIONES DE ERROR MATERIAL	- . -	- . -	- . -
SUNAT	SECCIÓN DE SOPORTE ADMINISTRATIVO DE UCAYALI	CONFIRMACIONES DE DOMICILIO FISCAL	- . -	- . -	- . -
SUNAT	SECCIÓN DE SOPORTE ADMINISTRATIVO DE UCAYALI	INFORMES VINCULADOS A NOTIFICACIONES	- . -	- . -	- . -
SUNAT	SECCIÓN DE SOPORTE ADMINISTRATIVO DE UCAYALI	RECONOCIMIENTOS DE PAGOS POR ERROR	- . -	- . -	- . -
SUNAT	SECCIÓN DE SOPORTE ADMINISTRATIVO DE UCAYALI	COMUNICACIONES AL CONTRIBUYENTE	- . -	- . -	- . -
SUNAT	SECCIÓN DE SOPORTE ADMINISTRATIVO DE UCAYALI	COMPROBANTES DE ENTREGA DE CHEQUE	- . -	- . -	- . -
SUNAT	SECCIÓN DE SOPORTE ADMINISTRATIVO DE UCAYALI	LOTES DE REGISTRO ÚNICO DE CONTRIBUYENTES	- . -	- . -	- . -
SUNAT	SECCIÓN DE SOPORTE ADMINISTRATIVO DE UCAYALI	COMPROBANTES POR OPERACIONES NO HABITUALES	- . -	- . -	- . -
SUNAT	SECCIÓN DE SOPORTE ADMINISTRATIVO DE UCAYALI	DECLARACIONES JURADAS DE PAGOS	- . -	- . -	- . -
SUNAT	SECCIÓN DE SOPORTE ADMINISTRATIVO DE UCAYALI	CERTIFICADOS DE RESIDENCIA	- . -	- . -	- . -
SUNAT	SECCIÓN DE SOPORTE ADMINISTRATIVO DE UCAYALI	CONFRONTACIONES DE OPERACIONES AUTODECLARADAS	- . -	- . -	- . -

NIVEL DE ARCHIVO		Central <input type="checkbox"/>	Gestión <input type="checkbox"/>	Desconcentrado <input checked="" type="checkbox"/>	Periférico* <input type="checkbox"/>
NOMBRE O DENOMINACIÓN DEL ARCHIVO					
FONDO(s) (Solo para ser llenado por el Archivo Central y Archivo)	SECCIÓN	SERIE DOCUMENTAL	FECHAS EXTREMAS AÑO DESDE	FECHAS EXTREMAS AÑO HASTA	CANTIDAD DE UNIDADES DE CONSERVACIÓN (Solo para ser llenado por el Archivo de Gestión) (ARCHIVADORES DE PALANCA, PAQUETES, EMPASTADOS, FOLDER, CAJAS, ETC.)
SUNAT	SECCIÓN DE SOPORTE ADMINISTRATIVO DE UCAYALI	BOLETAS POR CANCELACIÓN DE VALORES	- . -	- . -	- . -
SUNAT	SECCIÓN DE SOPORTE ADMINISTRATIVO DE UCAYALI	TRANSFERENCIAS DE DOCUMENTOS	- . -	- . -	- . -
SUNAT	SECCIÓN DE SOPORTE ADMINISTRATIVO DE UCAYALI	LICENCIAS POR ENFERMEDAD	- . -	- . -	- . -
SUNAT	SECCIÓN DE SOPORTE ADMINISTRATIVO DE UCAYALI	PROCEDIMIENTOS DE SELECCIÓN PARA CONTRATACIONES	- . -	- . -	- . -
SUNAT	SECCIÓN DE SOPORTE ADMINISTRATIVO DE UCAYALI	ÓRDENES DE COMPRAS Y SERVICIOS	- . -	- . -	- . -
SUNAT	SECCIÓN DE SOPORTE ADMINISTRATIVO DE UCAYALI	RESOLUCIONES DE SOPORTE ADMINISTRATIVO	- . -	- . -	- . -
SUNAT	SECCIÓN DE SOPORTE ADMINISTRATIVO DE UCAYALI	ACTAS DE ENTREGA O SALIDA DE BIENES POR DEVOLUCIÓN	- . -	- . -	- . -
SUNAT	SECCIÓN DE SOPORTE ADMINISTRATIVO DE UCAYALI	ACTAS DE ENTREGA O SALIDA DE BIENES POR DISPOSICIÓN	- . -	- . -	- . -
SUNAT	SECCIÓN DE SOPORTE ADMINISTRATIVO DE UCAYALI	ACTAS DE RECEPCIÓN O INGRESO DE BIENES	- . -	- . -	- . -
SUNAT	SECCIÓN DE SOPORTE ADMINISTRATIVO DE UCAYALI	ACTAS DE ENTREGA DE GARANTÍAS	- . -	- . -	- . -
SUNAT	SECCIÓN DE SOPORTE ADMINISTRATIVO DE UCAYALI	CONTROLES DE AGENCIAS DE ADUANAS	- . -	- . -	- . -
SUNAT	SECCIÓN DE SOPORTE ADMINISTRATIVO DE UCAYALI	DISPOSICIONES DE BIENES DE USO Y CONSUMO	- . -	- . -	- . -
SUNAT	SECCIÓN DE SOPORTE ADMINISTRATIVO DE UCAYALI	INFORMES DE EJECUCIÓN CONTRACTUAL	- . -	- . -	- . -
SUNAT	SECCIÓN DE SOPORTE ADMINISTRATIVO DE UCAYALI	MOVIMIENTOS DE BIENES PATRIMONIALES	- . -	- . -	- . -
SUNAT	SECCIÓN DE SOPORTE ADMINISTRATIVO DE UCAYALI	MOVIMIENTOS DE BIENES DE USO Y CONSUMO	- . -	- . -	- . -
SUNAT	SECCIÓN DE SOPORTE ADMINISTRATIVO DE UCAYALI	PEDIDOS DE SERVICIOS	- . -	- . -	- . -
SUNAT	SECCIÓN DE SOPORTE ADMINISTRATIVO DE UCAYALI	REGISTROS DE CAJA CHICA	- . -	- . -	- . -
SUNAT	SECCIÓN DE SOPORTE ADMINISTRATIVO DE UCAYALI	REQUERIMIENTOS DE DOCUMENTACIÓN	- . -	- . -	- . -
SUNAT	SECCIÓN SOPORTE ADMINISTRATIVO SAN MARTÍN	RESOLUCIONES DE INTENDENCIA CLASIFICADAS DE ADUANAS	- . -	- . -	- . -
SUNAT	SECCIÓN SOPORTE ADMINISTRATIVO SAN MARTÍN	INFORMACIÓN CLASIFICADA	- . -	- . -	- . -
SUNAT	SECCIÓN SOPORTE ADMINISTRATIVO SAN MARTÍN	CORRESPONDENCIA	- . -	- . -	- . -
SUNAT	SECCIÓN SOPORTE ADMINISTRATIVO SAN MARTÍN	RESOLUCIONES DE DIVISIÓN CLASIFICADAS DE ADUANAS	- . -	- . -	- . -
SUNAT	SECCIÓN SOPORTE ADMINISTRATIVO SAN MARTÍN	COBRANZAS COACTIVAS	- . -	- . -	- . -
SUNAT	SECCIÓN SOPORTE ADMINISTRATIVO SAN MARTÍN	TRASLADOS DE MATERIAL PARA USO AERONÁUTICO	- . -	- . -	- . -
SUNAT	SECCIÓN SOPORTE ADMINISTRATIVO SAN MARTÍN	FRACCIONAMIENTOS	- . -	- . -	- . -
SUNAT	SECCIÓN SOPORTE ADMINISTRATIVO SAN MARTÍN	RECURSOS IMPUGNATORIOS	- . -	- . -	- . -
SUNAT	SECCIÓN SOPORTE ADMINISTRATIVO SAN MARTÍN	SOLICITUDES DE TRASLADO DE ZONA DE TRIBUTACIÓN ESPECIAL	- . -	- . -	- . -
SUNAT	SECCIÓN SOPORTE ADMINISTRATIVO SAN MARTÍN	PROCEDIMIENTOS NO CONTENCIOSOS ADUANEROS VINCULADOS	- . -	- . -	- . -
SUNAT	SECCIÓN SOPORTE ADMINISTRATIVO SAN MARTÍN	LIBROS CONTABLES PRINCIPALES - CAPTADORA	- . -	- . -	- . -
SUNAT	SECCIÓN SOPORTE ADMINISTRATIVO SAN MARTÍN	LIBROS CONTABLES AUXILIARES - CAPTADORA	- . -	- . -	- . -
SUNAT	SECCIÓN SOPORTE ADMINISTRATIVO SAN MARTÍN	BALANCES DE COMPROBACIÓN DE LAS ADUANAS	- . -	- . -	- . -
SUNAT	SECCIÓN SOPORTE ADMINISTRATIVO SAN MARTÍN	PROCEDIMIENTOS NO CONTENCIOSOS ADUANEROS NO VINCULADOS	- . -	- . -	- . -
SUNAT	SECCIÓN SOPORTE ADMINISTRATIVO SAN MARTÍN	ACOGIMIENTOS AL CONVENIO PERUANO COLOMBIANO Y LEY DE AMAZONÍA	- . -	- . -	- . -
SUNAT	SECCIÓN SOPORTE ADMINISTRATIVO SAN MARTÍN	INGRESOS DE CAJA	- . -	- . -	- . -
SUNAT	SECCIÓN SOPORTE ADMINISTRATIVO SAN MARTÍN	DECLARACIONES DE EXPORTACIÓN DEFINITIVA	- . -	- . -	- . -
SUNAT	SECCIÓN SOPORTE ADMINISTRATIVO SAN MARTÍN	DECLARACIONES DE IMPORTACIÓN PARA EL CONSUMO	- . -	- . -	- . -
SUNAT	SECCIÓN SOPORTE ADMINISTRATIVO SAN MARTÍN	DECLARACIONES SIMPLIFICADAS DE EXPORTACIÓN	- . -	- . -	- . -
SUNAT	SECCIÓN SOPORTE ADMINISTRATIVO SAN MARTÍN	DECLARACIONES SIMPLIFICADAS DE IMPORTACIÓN	- . -	- . -	- . -
SUNAT	SECCIÓN SOPORTE ADMINISTRATIVO SAN MARTÍN	DECLARACIONES DE ADMISIÓN TEMPORAL PARA PERFECCIONAMIENTO ACTIVO	- . -	- . -	- . -
SUNAT	SECCIÓN SOPORTE ADMINISTRATIVO SAN MARTÍN	DECLARACIONES DE ADMISIÓN TEMPORAL PARA REEXPORTACIÓN EN EL MISMO ESTADO	- . -	- . -	- . -

NIVEL DE ARCHIVO		Central <input type="checkbox"/>	Gestión <input type="checkbox"/>	Desconcentrado <input checked="" type="checkbox"/>	Periférico* <input type="checkbox"/>
NOMBRE O DENOMINACIÓN DEL ARCHIVO					
FONDO(s) (Solo para ser llenado por el Archivo Central y Archivo)	SECCIÓN	SERIE DOCUMENTAL	FECHAS EXTREMAS AÑO DESDE	FECHAS EXTREMAS AÑO HASTA	CANTIDAD DE UNIDADES DE CONSERVACIÓN (Solo para ser llenado por el Archivo de Gestión) (ARCHIVADORES DE PALANCA, PAQUETES, EMPASTADOS, FOLDER, CAJAS, ETC.)
SUNAT	SECCIÓN SOPORTE ADMINISTRATIVO SAN MARTÍN	DECLARACIONES DE EXPORTACIÓN TEMPORAL PARA PERFECCIONAMIENTO PASIVO	- . -	- . -	- . -
SUNAT	SECCIÓN SOPORTE ADMINISTRATIVO SAN MARTÍN	DECLARACIONES DE EXPORTACIÓN TEMPORAL PARA REIMPORTACIÓN EN EL MISMO ESTADO	- . -	- . -	- . -
SUNAT	SECCIÓN SOPORTE ADMINISTRATIVO SAN MARTÍN	DECLARACIONES DE REEXPORTACIÓN	- . -	- . -	- . -
SUNAT	SECCIÓN SOPORTE ADMINISTRATIVO SAN MARTÍN	DECLARACIONES DE DEPÓSITO ADUANERO	- . -	- . -	- . -
SUNAT	SECCIÓN SOPORTE ADMINISTRATIVO SAN MARTÍN	DECLARACIONES DE TRÁNSITO ADUANERO	- . -	- . -	- . -
SUNAT	SECCIÓN SOPORTE ADMINISTRATIVO SAN MARTÍN	DECLARACIONES DE TRANSBORDO	- . -	- . -	- . -
SUNAT	SECCIÓN SOPORTE ADMINISTRATIVO SAN MARTÍN	DECLARACIONES DE REEMBARQUE	- . -	- . -	- . -
SUNAT	SECCIÓN SOPORTE ADMINISTRATIVO SAN MARTÍN	DECLARACIONES DE TRÁNSITO INTERNACIONAL DE MERCANCÍAS	- . -	- . -	- . -
SUNAT	SECCIÓN SOPORTE ADMINISTRATIVO SAN MARTÍN	RESTITUCIONES DE DERECHOS ARANCELARIOS	- . -	- . -	- . -
SUNAT	SECCIÓN SOPORTE ADMINISTRATIVO SAN MARTÍN	CERTIFICADOS DE INTERNAMIENTO TEMPORAL DE VEHÍCULOS	- . -	- . -	- . -
SUNAT	SECCIÓN SOPORTE ADMINISTRATIVO SAN MARTÍN	ACTAS DE EXTRACCIÓN DE MUESTRAS	- . -	- . -	- . -
SUNAT	SECCIÓN SOPORTE ADMINISTRATIVO SAN MARTÍN	DEVOLUCIONES DE GARANTÍAS	- . -	- . -	- . -
SUNAT	SECCIÓN SOPORTE ADMINISTRATIVO SAN MARTÍN	RANCHOS DE NAVE	- . -	- . -	- . -
SUNAT	SECCIÓN SOPORTE ADMINISTRATIVO SAN MARTÍN	REINGRESOS Y SALIDAS DE MERCANCÍAS	- . -	- . -	- . -
SUNAT	SECCIÓN SOPORTE ADMINISTRATIVO SAN MARTÍN	MANIFIESTOS DE CARGA - SALIDA	- . -	- . -	- . -
SUNAT	SECCIÓN SOPORTE ADMINISTRATIVO SAN MARTÍN	MANIFIESTOS DE CARGA - INGRESO	- . -	- . -	- . -
SUNAT	SECCIÓN SOPORTE ADMINISTRATIVO SAN MARTÍN	ACTAS DE INSPECCIÓN DE ADUANAS	- . -	- . -	- . -
SUNAT	SECCIÓN SOPORTE ADMINISTRATIVO SAN MARTÍN	INMOVILIZACIONES / INCAUTACIONES	- . -	- . -	- . -
SUNAT	SECCIÓN SOPORTE ADMINISTRATIVO SAN MARTÍN	ACTAS DE HALLAZGOS	- . -	- . -	- . -
SUNAT	SECCIÓN SOPORTE ADMINISTRATIVO SAN MARTÍN	CONTROLES DE OPERACIONES	- . -	- . -	- . -
SUNAT	SECCIÓN SOPORTE ADMINISTRATIVO SAN MARTÍN	RESOLUCIONES DE OFICINA ZONAL CLASIFICADAS DE TRIBUTOS INTERNOS	- . -	- . -	- . -
SUNAT	SECCIÓN SOPORTE ADMINISTRATIVO SAN MARTÍN	RESOLUCIONES DE OFICINA ZONAL DE TRIBUTOS INTERNOS	- . -	- . -	- . -
SUNAT	SECCIÓN SOPORTE ADMINISTRATIVO SAN MARTÍN	RECURSOS ADMINISTRATIVOS	- . -	- . -	- . -
SUNAT	SECCIÓN SOPORTE ADMINISTRATIVO SAN MARTÍN	ESCRITOS DEL CONTRIBUYENTE	- . -	- . -	- . -
SUNAT	SECCIÓN SOPORTE ADMINISTRATIVO SAN MARTÍN	INFORMES DE FISCALIZACIÓN	- . -	- . -	- . -
SUNAT	SECCIÓN SOPORTE ADMINISTRATIVO SAN MARTÍN	COMISOS DE BIENES	- . -	- . -	- . -
SUNAT	SECCIÓN SOPORTE ADMINISTRATIVO SAN MARTÍN	INTERNAMIENTOS TEMPORALES DE VEHÍCULOS	- . -	- . -	- . -
SUNAT	SECCIÓN SOPORTE ADMINISTRATIVO SAN MARTÍN	NOTIFICACIONES	- . -	- . -	- . -
SUNAT	SECCIÓN SOPORTE ADMINISTRATIVO SAN MARTÍN	PAPELES DE TRABAJO DE FISCALIZACIÓN	- . -	- . -	- . -
SUNAT	SECCIÓN SOPORTE ADMINISTRATIVO SAN MARTÍN	VALORES	- . -	- . -	- . -
SUNAT	SECCIÓN SOPORTE ADMINISTRATIVO SAN MARTÍN	ACCIONES INDUCTIVAS PRESENCIALES	- . -	- . -	- . -
SUNAT	SECCIÓN SOPORTE ADMINISTRATIVO SAN MARTÍN	ACCIONES INDUCTIVAS NO PRESENCIALES	- . -	- . -	- . -
SUNAT	SECCIÓN SOPORTE ADMINISTRATIVO SAN MARTÍN	DENUNCIAS TRIBUTARIAS	- . -	- . -	- . -
SUNAT	SECCIÓN SOPORTE ADMINISTRATIVO SAN MARTÍN	DEVOLUCIONES	- . -	- . -	- . -
SUNAT	SECCIÓN SOPORTE ADMINISTRATIVO SAN MARTÍN	CIERRES DE ESTABLECIMIENTOS	- . -	- . -	- . -
SUNAT	SECCIÓN SOPORTE ADMINISTRATIVO SAN MARTÍN	PROCEDIMIENTOS NO CONTENCIOSOS	- . -	- . -	- . -
SUNAT	SECCIÓN SOPORTE ADMINISTRATIVO SAN MARTÍN	ACTAS PROBATORIAS	- . -	- . -	- . -
SUNAT	SECCIÓN SOPORTE ADMINISTRATIVO SAN MARTÍN	IMPRENTAS Y COMPROBANTES DE PAGO	- . -	- . -	- . -
SUNAT	SECCIÓN SOPORTE ADMINISTRATIVO SAN MARTÍN	CERTIFICADOS DE RESIDENCIA	- . -	- . -	- . -
SUNAT	SECCIÓN SOPORTE ADMINISTRATIVO SAN MARTÍN	ACCIONES DE CONTROL Y FISCALIZACIÓN	- . -	- . -	- . -

NIVEL DE ARCHIVO		Central <input type="checkbox"/>	Gestión <input type="checkbox"/>	Desconcentrado <input checked="" type="checkbox"/>	Periférico* <input type="checkbox"/>
NOMBRE O DENOMINACIÓN DEL ARCHIVO					
FONDO(s) (Solo para ser llenado por el Archivo Central y Archivo)	SECCIÓN	SERIE DOCUMENTAL	FECHAS EXTREMAS AÑO DESDE	FECHAS EXTREMAS AÑO HASTA	CANTIDAD DE UNIDADES DE CONSERVACIÓN (Solo para ser llenado por el Archivo de Gestión) (ARCHIVADORES DE PALANCA, PAQUETES, EMPASTADOS, FOLDER, CAJAS, ETC.)
SUNAT	SECCIÓN SOPORTE ADMINISTRATIVO SAN MARTÍN	DOCUMENTOS VALORADOS	- . -	- . -	- . -
SUNAT	SECCIÓN SOPORTE ADMINISTRATIVO SAN MARTÍN	COMUNICACIONES DE ERROR MATERIAL	- . -	- . -	- . -
SUNAT	SECCIÓN SOPORTE ADMINISTRATIVO SAN MARTÍN	RESOLUCIONES DE PUBLICACIÓN	- . -	- . -	- . -
SUNAT	SECCIÓN SOPORTE ADMINISTRATIVO SAN MARTÍN	COMPROBANTES DE ENTREGA DE CHEQUE	- . -	- . -	- . -
SUNAT	SECCIÓN SOPORTE ADMINISTRATIVO SAN MARTÍN	COMUNICACIONES AL CONTRIBUYENTE	- . -	- . -	- . -
SUNAT	SECCIÓN SOPORTE ADMINISTRATIVO SAN MARTÍN	VERIFICACIONES E INSPECCIONES MASIVAS	- . -	- . -	- . -
SUNAT	SECCIÓN SOPORTE ADMINISTRATIVO SAN MARTÍN	ACTAS DE RECONOCIMIENTO	- . -	- . -	- . -
SUNAT	SECCIÓN SOPORTE ADMINISTRATIVO SAN MARTÍN	ACTAS PREVENTIVAS	- . -	- . -	- . -
SUNAT	SECCIÓN SOPORTE ADMINISTRATIVO SAN MARTÍN	DISPOSICIONES DE BIENES Y MERCANCÍAS	- . -	- . -	- . -
SUNAT	SECCIÓN SOPORTE ADMINISTRATIVO SAN MARTÍN	CAMPAÑAS DE FORMALIZACIÓN E INFORMACIÓN	- . -	- . -	- . -
SUNAT	SECCIÓN SOPORTE ADMINISTRATIVO SAN MARTÍN	CONSTANCIAS DE COLOCACIÓN DE CARTELES OFICIALES	- . -	- . -	- . -
SUNAT	SECCIÓN SOPORTE ADMINISTRATIVO SAN MARTÍN	MANIFIESTOS TERRESTRES DE PASAJEROS	- . -	- . -	- . -
SUNAT	SECCIÓN SOPORTE ADMINISTRATIVO SAN MARTÍN	NOTAS DE DEVOLUCIÓN Y/O RESTITUCIÓN	- . -	- . -	- . -
SUNAT	SECCIÓN SOPORTE ADMINISTRATIVO SAN MARTÍN	RESOLUCIONES COACTIVAS	- . -	- . -	- . -
SUNAT	SECCIÓN SOPORTE ADMINISTRATIVO SAN MARTÍN	ACCIONES DE COBRANZA COACTIVA	- . -	- . -	- . -
SUNAT	SECCIÓN SOPORTE ADMINISTRATIVO SAN MARTÍN	PROCEDIMIENTOS CONCURSALES	- . -	- . -	- . -
SUNAT	SECCIÓN SOPORTE ADMINISTRATIVO SAN MARTÍN	PRESCRIPCIONES	- . -	- . -	- . -
SUNAT	SECCIÓN SOPORTE ADMINISTRATIVO SAN MARTÍN	DETRACCIONES	- . -	- . -	- . -
SUNAT	SECCIÓN SOPORTE ADMINISTRATIVO SAN MARTÍN	MODIFICACIONES DE DATOS	- . -	- . -	- . -
SUNAT	SECCIÓN SOPORTE ADMINISTRATIVO SAN MARTÍN	INGRESOS POR RECAUDACIÓN Y REIMPUTACIÓN DE DETRACCIÓN	- . -	- . -	- . -
SUNAT	SECCIÓN SOPORTE ADMINISTRATIVO SAN MARTÍN	COMUNICACIONES DE INFRACCIÓN	- . -	- . -	- . -
SUNAT	SECCIÓN SOPORTE ADMINISTRATIVO SAN MARTÍN	INFORMES VINCULADOS A NOTIFICACIONES	- . -	- . -	- . -
SUNAT	SECCIÓN SOPORTE ADMINISTRATIVO SAN MARTÍN	BAJAS DE OFICIO	- . -	- . -	- . -
SUNAT	SECCIÓN SOPORTE ADMINISTRATIVO SAN MARTÍN	CONFIRMACIONES DE DOMICILIO FISCAL	- . -	- . -	- . -
SUNAT	SECCIÓN SOPORTE ADMINISTRATIVO SAN MARTÍN	COMPENSACIONES DE RECAUDACIÓN	- . -	- . -	- . -
SUNAT	SECCIÓN SOPORTE ADMINISTRATIVO SAN MARTÍN	RECONOCIMIENTOS DE PAGOS POR ERROR	- . -	- . -	- . -
SUNAT	SECCIÓN SOPORTE ADMINISTRATIVO SAN MARTÍN	LOTES DE REGISTRO ÚNICO DE CONTRIBUYENTES	- . -	- . -	- . -
SUNAT	SECCIÓN SOPORTE ADMINISTRATIVO SAN MARTÍN	COMPROBANTES POR OPERACIONES NO HABITUALES	- . -	- . -	- . -
SUNAT	SECCIÓN SOPORTE ADMINISTRATIVO SAN MARTÍN	DECLARACIONES JURADAS DE PAGOS	- . -	- . -	- . -
SUNAT	SECCIÓN SOPORTE ADMINISTRATIVO SAN MARTÍN	CONFRONTACIONES DE OPERACIONES AUTODECLARADAS	- . -	- . -	- . -
SUNAT	SECCIÓN SOPORTE ADMINISTRATIVO SAN MARTÍN	BOLETAS POR CANCELACIÓN DE VALORES	- . -	- . -	- . -
SUNAT	SECCIÓN SOPORTE ADMINISTRATIVO SAN MARTÍN	TRANSFERENCIAS DE DOCUMENTOS	- . -	- . -	- . -
SUNAT	SECCIÓN SOPORTE ADMINISTRATIVO SAN MARTÍN	LICENCIAS POR ENFERMEDAD	- . -	- . -	- . -
SUNAT	SECCIÓN SOPORTE ADMINISTRATIVO SAN MARTÍN	PROCEDIMIENTOS DE SELECCIÓN PARA CONTRATACIONES	- . -	- . -	- . -
SUNAT	SECCIÓN SOPORTE ADMINISTRATIVO SAN MARTÍN	ÓRDENES DE COMPRAS Y SERVICIOS	- . -	- . -	- . -
SUNAT	SECCIÓN SOPORTE ADMINISTRATIVO SAN MARTÍN	RESOLUCIONES DE SOPORTE ADMINISTRATIVO	- . -	- . -	- . -
SUNAT	SECCIÓN SOPORTE ADMINISTRATIVO SAN MARTÍN	ACTAS DE ENTREGA O SALIDA DE BIENES POR DEVOLUCIÓN	- . -	- . -	- . -
SUNAT	SECCIÓN SOPORTE ADMINISTRATIVO SAN MARTÍN	ACTAS DE ENTREGA O SALIDA DE BIENES POR DISPOSICIÓN	- . -	- . -	- . -
SUNAT	SECCIÓN SOPORTE ADMINISTRATIVO SAN MARTÍN	ACTAS DE RECEPCIÓN O INGRESO DE BIENES	- . -	- . -	- . -
SUNAT	SECCIÓN SOPORTE ADMINISTRATIVO SAN MARTÍN	ACTAS DE ENTREGA DE GARANTÍAS	- . -	- . -	- . -
SUNAT	SECCIÓN SOPORTE ADMINISTRATIVO SAN MARTÍN	CONTROLES DE AGENCIAS DE ADUANAS	- . -	- . -	- . -
SUNAT	SECCIÓN SOPORTE ADMINISTRATIVO SAN MARTÍN	DISPOSICIONES DE BIENES DE USO Y CONSUMO	- . -	- . -	- . -

NIVEL DE ARCHIVO		Central	Gestión	Desconcentrado	Periférico*
NOMBRE O DENOMINACIÓN DEL ARCHIVO					
FONDO(s) (Solo para ser llenado por el Archivo Central y Archivo)	SECCIÓN	SERIE DOCUMENTAL	FECHAS EXTREMAS AÑO DESDE	FECHAS EXTREMAS AÑO HASTA	CANTIDAD DE UNIDADES DE CONSERVACIÓN (Solo para ser llenado por el Archivo de Gestión) (ARCHIVADORES DE PALANCA, PAQUETES, EMPASTADOS, FOLDER, CAJAS, ETC.)
SUNAT	SECCIÓN SOPORTE ADMINISTRATIVO SAN MARTÍN	INFORMES DE EJECUCIÓN CONTRACTUAL	- . -	- . -	- . -
SUNAT	SECCIÓN SOPORTE ADMINISTRATIVO SAN MARTÍN	MOVIMIENTOS DE BIENES PATRIMONIALES	- . -	- . -	- . -
SUNAT	SECCIÓN SOPORTE ADMINISTRATIVO SAN MARTÍN	MOVIMIENTOS DE BIENES DE USO Y CONSUMO	- . -	- . -	- . -
SUNAT	SECCIÓN SOPORTE ADMINISTRATIVO SAN MARTÍN	PEDIDOS DE SERVICIOS	- . -	- . -	- . -
SUNAT	SECCIÓN SOPORTE ADMINISTRATIVO SAN MARTÍN	REGISTROS DE CAJA CHICA	- . -	- . -	- . -
SUNAT	SECCIÓN SOPORTE ADMINISTRATIVO SAN MARTÍN	REQUERIMIENTOS DE DOCUMENTACIÓN	- . -	- . -	- . -
SUNAT	SECCIÓN DE SOPORTE ADMINISTRATIVO DE SANTA ROSA	TRANSFERENCIAS DE DOCUMENTOS	- . -	- . -	- . -
SUNAT	SECCIÓN DE SOPORTE ADMINISTRATIVO DE SANTA ROSA	RESOLUCIONES DE SOPORTE ADMINISTRATIVO	- . -	- . -	- . -
SUNAT	SECCIÓN DE SOPORTE ADMINISTRATIVO DE SANTA ROSA	ACTAS DE ENTREGA O SALIDA DE BIENES POR DEVOLUCIÓN	- . -	- . -	- . -
SUNAT	SECCIÓN DE SOPORTE ADMINISTRATIVO DE SANTA ROSA	ACTAS DE RECEPCIÓN O INGRESO DE BIENES	- . -	- . -	- . -
SUNAT	SECCIÓN DE SOPORTE ADMINISTRATIVO DE SANTA ROSA	INFORMACIÓN CLASIFICADA	- . -	- . -	- . -
SUNAT	SECCIÓN DE SOPORTE ADMINISTRATIVO DE SANTA ROSA	MOVIMIENTOS DE BIENES DE USO Y CONSUMO	- . -	- . -	- . -
SUNAT	SECCIÓN DE SOPORTE ADMINISTRATIVO DE SANTA ROSA	PEDIDOS DE SERVICIOS	- . -	- . -	- . -
SUNAT	SECCIÓN DE SOPORTE ADMINISTRATIVO DE SANTA ROSA	CONTROLES DE AGENCIAS DE ADUANAS	- . -	- . -	- . -
SUNAT	SECCIÓN DE SOPORTE ADMINISTRATIVO DE SANTA ROSA	CORRESPONDENCIA	- . -	- . -	- . -
SUNAT	SECCIÓN DE SOPORTE ADMINISTRATIVO DE SANTA ROSA	RESOLUCIONES DE DIVISIÓN CLASIFICADAS DE ADUANAS	- . -	- . -	- . -
SUNAT	SECCIÓN DE SOPORTE ADMINISTRATIVO DE SANTA ROSA	RECURSOS IMPUGNATORIOS	- . -	- . -	- . -
SUNAT	SECCIÓN DE SOPORTE ADMINISTRATIVO DE SANTA ROSA	PROCEDIMIENTOS NO CONTENCIOSOS ADUANEROS VINCULADOS	- . -	- . -	- . -
SUNAT	SECCIÓN DE SOPORTE ADMINISTRATIVO DE SANTA ROSA	PROCEDIMIENTOS NO CONTENCIOSOS ADUANEROS NO VINCULADOS	- . -	- . -	- . -
SUNAT	SECCIÓN DE SOPORTE ADMINISTRATIVO DE SANTA ROSA	DECLARACIONES SIMPLIFICADAS DE IMPORTACIÓN	- . -	- . -	- . -
SUNAT	SECCIÓN DE SOPORTE ADMINISTRATIVO DE SANTA ROSA	DECLARACIONES DE TRÁNSITO INTERNACIONAL DE MERCANCÍAS	- . -	- . -	- . -
SUNAT	SECCIÓN DE SOPORTE ADMINISTRATIVO DE SANTA ROSA	AUTORIZACIÓN DE EXAMEN NO INVASIVO	- . -	- . -	- . -
SUNAT	SECCIÓN DE SOPORTE ADMINISTRATIVO DE SANTA ROSA	ACTAS DE RETENCIÓN DE DINERO EN EFECTIVO Y/O INSTRUMENTOS FINANCIEROS NEGOCIABLES	- . -	- . -	- . -
SUNAT	SECCIÓN DE SOPORTE ADMINISTRATIVO DE SANTA ROSA	ACTAS DE HALLAZGOS	- . -	- . -	- . -
SUNAT	SECCIÓN DE SOPORTE ADMINISTRATIVO DE SANTA ROSA	CERTIFICADOS DE INTERNAMIENTO TEMPORAL DE VEHÍCULOS	- . -	- . -	- . -
SUNAT	SECCIÓN DE SOPORTE ADMINISTRATIVO DE SANTA ROSA	DECLARACIONES DE INGRESO/SALIDA TEMPORAL	- . -	- . -	- . -
SUNAT	SECCIÓN DE SOPORTE ADMINISTRATIVO DE SANTA ROSA	DECLARACIONES JURADAS DE EQUIPAJES	- . -	- . -	- . -
SUNAT	SECCIÓN DE SOPORTE ADMINISTRATIVO DE SANTA ROSA	DECLARACIONES JURADAS DE PASAJEROS	- . -	- . -	- . -
SUNAT	SECCIÓN DE SOPORTE ADMINISTRATIVO DE SANTA ROSA	RESOLUCIONES DE INTENDENCIA CLASIFICADAS DE ADUANAS	- . -	- . -	- . -

NIVEL DE ARCHIVO		Central <input type="checkbox"/>	Gestión <input type="checkbox"/>	Desconcentrado <input type="checkbox"/>	Periferico* <input checked="" type="checkbox"/>
NOMBRE O DENOMINACION DEL ARCHIVO					
FONDO(s) (Solo para ser llenado por el Archivo Central y Archivo)	SECCIÓN	SERIE DOCUMENTAL	FECHAS EXTREMAS AÑO DESDE	FECHAS EXTREMAS AÑO HASTA	CANTIDAD DE UNIDADES DE CONSERVACIÓN (Solo para ser llenado por el Archivo de Gestión) (ARCHIVADORES DE PALANCA, PAQUETES, EMPASTADOS, FOLDER, CAJAS, ETC.)
SUNAT	GERENCIA DE SOPORTE ADMINISTRATIVO DE LA INTENDENCIA LIMA	RESOLUCIONES DE INTENDENCIA CLASIFICADAS DE TRIBUTOS INTERNOS	- . .	- . .	- . .
SUNAT	GERENCIA DE SOPORTE ADMINISTRATIVO DE LA INTENDENCIA LIMA	RESOLUCIONES DE INTENDENCIA DE TRIBUTOS INTERNOS	- . .	- . .	- . .
SUNAT	GERENCIA DE SOPORTE ADMINISTRATIVO DE LA INTENDENCIA LIMA	INFORMACIÓN CLASIFICADA	- . .	- . .	- . .
SUNAT	GERENCIA DE SOPORTE ADMINISTRATIVO DE LA INTENDENCIA LIMA	CORRESPONDENCIA	- . .	- . .	- . .
SUNAT	GERENCIA DE SOPORTE ADMINISTRATIVO DE LA INTENDENCIA LIMA	NOTIFICACIONES	- . .	- . .	- . .
SUNAT	GERENCIA DE SOPORTE ADMINISTRATIVO DE LA INTENDENCIA LIMA	RESOLUCIONES DE PUBLICACIÓN	- . .	- . .	- . .
SUNAT	GERENCIA DE SOPORTE ADMINISTRATIVO DE LA INTENDENCIA LIMA	INFORMES VINCULADOS A NOTIFICACIONES	- . .	- . .	- . .
SUNAT	GERENCIA DE SOPORTE ADMINISTRATIVO DE LA INTENDENCIA LIMA	BAJAS DE OFICIO	- . .	- . .	- . .
SUNAT	GERENCIA DE SOPORTE ADMINISTRATIVO DE LA INTENDENCIA LIMA	CONFIRMACIONES DE DOMICILIO FISCAL	- . .	- . .	- . .
SUNAT	GERENCIA DE SOPORTE ADMINISTRATIVO DE LA INTENDENCIA LIMA	ESCRITOS DEL CONTRIBUYENTE	- . .	- . .	- . .
SUNAT	GERENCIA DE SOPORTE ADMINISTRATIVO DE LA INTENDENCIA LIMA	VALORES	- . .	- . .	- . .
SUNAT	GERENCIA DE SOPORTE ADMINISTRATIVO DE LA INTENDENCIA LIMA	COMUNICACIONES AL CONTRIBUYENTE	- . .	- . .	- . .
SUNAT	GERENCIA DE SOPORTE ADMINISTRATIVO DE LA INTENDENCIA LIMA	COMUNICACIONES DE ERROR MATERIAL	- . .	- . .	- . .
SUNAT	GERENCIA DE SOPORTE ADMINISTRATIVO DE LA INTENDENCIA LIMA	FRACCIONAMIENTOS	- . .	- . .	- . .
SUNAT	GERENCIA DE SOPORTE ADMINISTRATIVO DE LA INTENDENCIA LIMA	PROCEDIMIENTOS CONCURSALES	- . .	- . .	- . .
SUNAT	GERENCIA DE SOPORTE ADMINISTRATIVO DE LA INTENDENCIA LIMA	PRESCRIPCIONES	- . .	- . .	- . .
SUNAT	GERENCIA DE SOPORTE ADMINISTRATIVO DE LA INTENDENCIA LIMA	PROCEDIMIENTOS NO CONTENCIOSOS	- . .	- . .	- . .
SUNAT	GERENCIA DE SOPORTE ADMINISTRATIVO DE LA INTENDENCIA LIMA	COMPENSACIONES DE RECAUDACIÓN	- . .	- . .	- . .
SUNAT	GERENCIA DE SOPORTE ADMINISTRATIVO DE LA INTENDENCIA LIMA	MODIFICACIONES DE DATOS	- . .	- . .	- . .
SUNAT	GERENCIA DE SOPORTE ADMINISTRATIVO DE LA INTENDENCIA LIMA	RECONOCIMIENTOS DE PAGOS POR ERROR	- . .	- . .	- . .
SUNAT	GERENCIA DE SOPORTE ADMINISTRATIVO DE LA INTENDENCIA LIMA	LOTES DE REGISTRO ÚNICO DE CONTRIBUYENTES	- . .	- . .	- . .
SUNAT	GERENCIA DE SOPORTE ADMINISTRATIVO DE LA INTENDENCIA LIMA	INGRESOS POR RECAUDACIÓN Y REIMPUTACIÓN DE DETRACCIÓN	- . .	- . .	- . .

NIVEL DE ARCHIVO		Central <input type="checkbox"/>	Gestión <input type="checkbox"/>	Desconcentrado <input type="checkbox"/>	Periferico* <input checked="" type="checkbox"/>
NOMBRE O DENOMINACION DEL ARCHIVO					
FONDO(s) (Solo para ser llenado por el Archivo Central y Archivo)	SECCIÓN	SERIE DOCUMENTAL	FECHAS EXTREMAS AÑO DESDE	FECHAS EXTREMAS AÑO HASTA	CANTIDAD DE UNIDADES DE CONSERVACIÓN (Solo para ser llenado por el Archivo de Gestión) (ARCHIVADORES DE PALANCA, PAQUETES, EMPASTADOS, FOLDER, CAJAS, ETC.)
SUNAT	GERENCIA DE SOPORTE ADMINISTRATIVO DE LA INTENDENCIA LIMA	DETRACCIONES	- . .	- . .	- . .
SUNAT	GERENCIA DE SOPORTE ADMINISTRATIVO DE LA INTENDENCIA LIMA	RESOLUCIONES COACTIVAS	- . .	- . .	- . .
SUNAT	GERENCIA DE SOPORTE ADMINISTRATIVO DE LA INTENDENCIA LIMA	ACCIONES DE COBRANZA COACTIVA	- . .	- . .	- . .
SUNAT	GERENCIA DE SOPORTE ADMINISTRATIVO DE LA INTENDENCIA LIMA	PAPELES DE TRABAJO DE FISCALIZACIÓN	- . .	- . .	- . .
SUNAT	GERENCIA DE SOPORTE ADMINISTRATIVO DE LA INTENDENCIA LIMA	RECURSOS IMPUGNATORIOS	- . .	- . .	- . .
SUNAT	GERENCIA DE SOPORTE ADMINISTRATIVO DE LA INTENDENCIA LIMA	ACCIONES INDUCTIVAS PRESENCIALES	- . .	- . .	- . .
SUNAT	GERENCIA DE SOPORTE ADMINISTRATIVO DE LA INTENDENCIA LIMA	ACCIONES INDUCTIVAS NO PRESENCIALES	- . .	- . .	- . .
SUNAT	GERENCIA DE SOPORTE ADMINISTRATIVO DE LA INTENDENCIA LIMA	IMPRENTAS Y COMPROBANTES DE PAGO	- . .	- . .	- . .
SUNAT	GERENCIA DE SOPORTE ADMINISTRATIVO DE LA INTENDENCIA LIMA	ACTAS DE RECONOCIMIENTO	- . .	- . .	- . .
SUNAT	GERENCIA DE SOPORTE ADMINISTRATIVO DE LA INTENDENCIA LIMA	ACTAS PROBATORIAS	- . .	- . .	- . .
SUNAT	GERENCIA DE SOPORTE ADMINISTRATIVO DE LA INTENDENCIA LIMA	ACTAS PREVENTIVAS	- . .	- . .	- . .
SUNAT	GERENCIA DE SOPORTE ADMINISTRATIVO DE LA INTENDENCIA LIMA	VERIFICACIONES E INSPECCIONES MASIVAS	- . .	- . .	- . .
SUNAT	GERENCIA DE SOPORTE ADMINISTRATIVO DE LA INTENDENCIA LIMA	MANIFIESTOS TERRESTRES DE PASAJEROS	- . .	- . .	- . .
SUNAT	GERENCIA DE SOPORTE ADMINISTRATIVO DE LA INTENDENCIA LIMA	COMISOS DE BIENES	- . .	- . .	- . .
SUNAT	GERENCIA DE SOPORTE ADMINISTRATIVO DE LA INTENDENCIA LIMA	INTERNAMIENTOS TEMPORALES DE VEHÍCULOS	- . .	- . .	- . .
SUNAT	GERENCIA DE SOPORTE ADMINISTRATIVO DE LA INTENDENCIA LIMA	CIERRES DE ESTABLECIMIENTOS	- . .	- . .	- . .
SUNAT	GERENCIA DE SOPORTE ADMINISTRATIVO DE LA INTENDENCIA LIMA	CONSTANCIAS DE COLOCACIÓN DE CARTELES OFICIALES	- . .	- . .	- . .
SUNAT	GERENCIA DE SOPORTE ADMINISTRATIVO DE LA INTENDENCIA LIMA	NOTAS DE DEVOLUCIÓN Y/O RESTITUCIÓN	- . .	- . .	- . .
SUNAT	GERENCIA DE SOPORTE ADMINISTRATIVO DE LA INTENDENCIA LIMA	CAMPAÑAS DE FORMALIZACIÓN E INFORMACIÓN	- . .	- . .	- . .
SUNAT	GERENCIA DE SOPORTE ADMINISTRATIVO DE LA INTENDENCIA LIMA	COMPROBANTES POR OPERACIONES NO HABITUALES	- . .	- . .	- . .
SUNAT	GERENCIA DE SOPORTE ADMINISTRATIVO DE LA INTENDENCIA LIMA	CONFRONTACIONES DE OPERACIONES AUTODECLARADAS	- . .	- . .	- . .
SUNAT	GERENCIA DE SOPORTE ADMINISTRATIVO DE LA INTENDENCIA LIMA	BOLETAS POR CANCELACIÓN DE VALORES	- . .	- . .	- . .

NIVEL DE ARCHIVO		Central <input type="checkbox"/>	Gestión <input type="checkbox"/>	Desconcentrado <input type="checkbox"/>	Periferico* <input checked="" type="checkbox"/>
NOMBRE O DENOMINACION DEL ARCHIVO					
FONDO(s) (Solo para ser llenado por el Archivo Central y Archivo)	SECCIÓN	SERIE DOCUMENTAL	FECHAS EXTREMAS AÑO DESDE	FECHAS EXTREMAS AÑO HASTA	CANTIDAD DE UNIDADES DE CONSERVACIÓN (Solo para ser llenado por el Archivo de Gestión) (ARCHIVADORES DE PALANCA, PAQUETES, EMPASTADOS, FOLDER, CAJAS, ETC.)
SUNAT	GERENCIA DE SOPORTE ADMINISTRATIVO DE LA INTENDENCIA LIMA	COMPROBANTES DE ENTREGA DE CHEQUE	- . .	- . .	- . .
SUNAT	GERENCIA DE SOPORTE ADMINISTRATIVO DE LA INTENDENCIA LIMA	LICENCIAS POR ENFERMEDAD	- . .	- . .	- . .
SUNAT	GERENCIA DE SOPORTE ADMINISTRATIVO DE LA INTENDENCIA LIMA	PROCEDIMIENTOS DE SELECCIÓN PARA CONTRATACIONES	- . .	- . .	- . .
SUNAT	GERENCIA DE SOPORTE ADMINISTRATIVO DE LA INTENDENCIA LIMA	ÓRDENES DE COMPRAS Y SERVICIOS	- . .	- . .	- . .
SUNAT	GERENCIA DE SOPORTE ADMINISTRATIVO DE LA INTENDENCIA LIMA	ACTAS DE ENTREGA DE GARANTÍAS	- . .	- . .	- . .
SUNAT	GERENCIA DE SOPORTE ADMINISTRATIVO DE LA INTENDENCIA LIMA	MOVIMIENTOS DE BIENES DE USO Y CONSUMO	- . .	- . .	- . .
SUNAT	GERENCIA DE SOPORTE ADMINISTRATIVO DE LA INTENDENCIA LIMA	REGISTROS DE CAJA CHICA	- . .	- . .	- . .
SUNAT	GERENCIA DE SOPORTE ADMINISTRATIVO DE LA INTENDENCIA LIMA	REQUERIMIENTOS DE DOCUMENTACIÓN	- . .	- . .	- . .
SUNAT	GERENCIA DE SOPORTE ADMINISTRATIVO DE LA INTENDENCIA LIMA	DENUNCIAS TRIBUTARIAS	- . .	- . .	- . .
SUNAT	GERENCIA DE SOPORTE ADMINISTRATIVO DE LA INTENDENCIA LIMA	DEVOLUCIONES	- . .	- . .	- . .
SUNAT	GERENCIA DE SOPORTE ADMINISTRATIVO DE LA INTENDENCIA LIMA	CERTIFICADOS DE RESIDENCIA	- . .	- . .	- . .
SUNAT	DIVISIÓN DE SERVICIOS AL CONTRIBUYENTE DE LA INTENDENCIA DE PRINCIPALES CONTRIBUYENTES NACIONALES	CORRESPONDENCIA	- . .	- . .	- . .
SUNAT	DIVISIÓN DE SERVICIOS AL CONTRIBUYENTE DE LA INTENDENCIA DE PRINCIPALES CONTRIBUYENTES NACIONALES	CONVENIOS DE ESTABILIDAD	- . .	- . .	- . .
SUNAT	DIVISIÓN DE SERVICIOS AL CONTRIBUYENTE DE LA INTENDENCIA DE PRINCIPALES CONTRIBUYENTES NACIONALES	DECLARACIONES JURADAS DE PAGOS	- . .	- . .	- . .
SUNAT	DIVISIÓN DE SERVICIOS AL CONTRIBUYENTE DE LA INTENDENCIA DE PRINCIPALES CONTRIBUYENTES NACIONALES	LOTES DE REGISTRO ÚNICO DE CONTRIBUYENTES	- . .	- . .	- . .
SUNAT	DIVISIÓN DE SERVICIOS AL CONTRIBUYENTE DE LA INTENDENCIA DE PRINCIPALES CONTRIBUYENTES NACIONALES	NOTIFICACIONES	- . .	- . .	- . .
SUNAT	DIVISIÓN DE SERVICIOS AL CONTRIBUYENTE DE LA INTENDENCIA DE PRINCIPALES CONTRIBUYENTES NACIONALES	VALORES	- . .	- . .	- . .
SUNAT	DIVISIÓN DE SERVICIOS AL CONTRIBUYENTE DE LA INTENDENCIA DE PRINCIPALES CONTRIBUYENTES NACIONALES	CONFRONTACIONES DE OPERACIONES AUTODECLARADAS	- . .	- . .	- . .
SUNAT	DIVISIÓN DE SERVICIOS AL CONTRIBUYENTE DE LA INTENDENCIA DE PRINCIPALES CONTRIBUYENTES NACIONALES	CONSULTAS TÉCNICAS Y/O NORMATIVAS	- . .	- . .	- . .
SUNAT	DIVISIÓN DE SERVICIOS AL CONTRIBUYENTE DE LA INTENDENCIA DE PRINCIPALES CONTRIBUYENTES NACIONALES	INFORMACIÓN CLASIFICADA	- . .	- . .	- . .
SUNAT	DIVISIÓN DE SERVICIOS AL CONTRIBUYENTE DE LA INTENDENCIA DE PRINCIPALES CONTRIBUYENTES NACIONALES	ESCRITOS DEL CONTRIBUYENTE	- . .	- . .	- . .
SUNAT	DIVISIÓN DE SERVICIOS AL CONTRIBUYENTE DE LA INTENDENCIA DE PRINCIPALES CONTRIBUYENTES NACIONALES	CHEQUES NO CONFORMES	- . .	- . .	- . .

NIVEL DE ARCHIVO		Central <input type="checkbox"/>	Gestión <input type="checkbox"/>	Desconcentrado <input type="checkbox"/>	Periferico* <input checked="" type="checkbox"/>
NOMBRE O DENOMINACION DEL ARCHIVO					
FONDO(s) (Solo para ser llenado por el Archivo Central y Archivo)	SECCIÓN	SERIE DOCUMENTAL	FECHAS EXTREMAS AÑO DESDE	FECHAS EXTREMAS AÑO HASTA	CANTIDAD DE UNIDADES DE CONSERVACIÓN (Solo para ser llenado por el Archivo de Gestión) (ARCHIVADORES DE PALANCA, PAQUETES, EMPASTADOS, FOLDER, CAJAS, ETC.)
SUNAT	DIVISIÓN DE SERVICIOS AL CONTRIBUYENTE DE LA INTENDENCIA DE PRINCIPALES CONTRIBUYENTES NACIONALES	REQUERIMIENTOS DE DOCUMENTACIÓN	- . .	- . .	- . .
SUNAT	DIVISIÓN DE SERVICIOS AL CONTRIBUYENTE DE LA INTENDENCIA DE PRINCIPALES CONTRIBUYENTES NACIONALES	LICENCIAS POR ENFERMEDAD	- . .	- . .	- . .
SUNAT	DIVISIÓN DE SERVICIOS AL CONTRIBUYENTE DE LA INTENDENCIA DE PRINCIPALES CONTRIBUYENTES NACIONALES	PROCEDIMIENTOS DE SELECCIÓN PARA CONTRATACIONES	- . .	- . .	- . .
SUNAT	DIVISIÓN DE SERVICIOS AL CONTRIBUYENTE DE LA INTENDENCIA DE PRINCIPALES CONTRIBUYENTES NACIONALES	ÓRDENES DE COMPRAS Y SERVICIOS	- . .	- . .	- . .
SUNAT	DIVISIÓN DE SERVICIOS AL CONTRIBUYENTE DE LA INTENDENCIA DE PRINCIPALES CONTRIBUYENTES NACIONALES	DISPOSICIONES DE BIENES DE USO Y CONSUMO	- . .	- . .	- . .
SUNAT	DIVISIÓN DE SERVICIOS AL CONTRIBUYENTE DE LA INTENDENCIA DE PRINCIPALES CONTRIBUYENTES NACIONALES	MOVIMIENTOS DE BIENES DE USO Y CONSUMO	- . .	- . .	- . .
SUNAT	DIVISIÓN DE SERVICIOS AL CONTRIBUYENTE DE LA INTENDENCIA DE PRINCIPALES CONTRIBUYENTES NACIONALES	MOVIMIENTOS DE BIENES PATRIMONIALES	- . .	- . .	- . .
SUNAT	DIVISIÓN DE SERVICIOS AL CONTRIBUYENTE DE LA INTENDENCIA DE PRINCIPALES CONTRIBUYENTES NACIONALES	REGISTROS DE CAJA CHICA	- . .	- . .	- . .
SUNAT	DIVISIÓN DE SERVICIOS AL CONTRIBUYENTE DE LA INTENDENCIA DE PRINCIPALES CONTRIBUYENTES NACIONALES	INFORMES DE EJECUCIÓN CONTRACTUAL	- . .	- . .	- . .
SUNAT	DIVISIÓN DE SERVICIOS AL CONTRIBUYENTE DE LA INTENDENCIA DE PRINCIPALES CONTRIBUYENTES NACIONALES	DENUNCIAS TRIBUTARIAS	- . .	- . .	- . .
SUNAT	DIVISIÓN DE SERVICIOS AL CONTRIBUYENTE DE LA INTENDENCIA DE PRINCIPALES CONTRIBUYENTES NACIONALES	COMUNICACIONES AL CONTRIBUYENTE	- . .	- . .	- . .
SUNAT	DIVISIÓN DE SERVICIOS AL CONTRIBUYENTE DE LA INTENDENCIA DE PRINCIPALES CONTRIBUYENTES NACIONALES	ACTAS DE ENTREGA DE GARANTÍAS	- . .	- . .	- . .
SUNAT	DIVISIÓN DE SERVICIOS AL CONTRIBUYENTE DE LA INTENDENCIA DE PRINCIPALES CONTRIBUYENTES NACIONALES	RESOLUCIONES DE INTENDENCIA CLASIFICADAS DE TRIBUTOS INTERNOS	- . .	- . .	- . .
SUNAT	DIVISIÓN DE SERVICIOS AL CONTRIBUYENTE DE LA INTENDENCIA DE PRINCIPALES CONTRIBUYENTES NACIONALES	PAPELES DE TRABAJO DE FISCALIZACIÓN	- . .	- . .	- . .
SUNAT	DIVISIÓN DE SERVICIOS AL CONTRIBUYENTE DE LA INTENDENCIA DE PRINCIPALES CONTRIBUYENTES NACIONALES	ACUERDOS ANTICIPADOS DE PRECIOS DE TRANSFERENCIA	- . .	- . .	- . .
SUNAT	DIVISIÓN DE SERVICIOS AL CONTRIBUYENTE DE LA INTENDENCIA DE PRINCIPALES CONTRIBUYENTES NACIONALES	RESOLUCIONES DE INTENDENCIA DE TRIBUTOS INTERNOS	- . .	- . .	- . .
SUNAT	DIVISIÓN DE SERVICIOS AL CONTRIBUYENTE DE LA INTENDENCIA DE PRINCIPALES CONTRIBUYENTES NACIONALES	FRACCIONAMIENTOS	- . .	- . .	- . .
SUNAT	DIVISIÓN DE SERVICIOS AL CONTRIBUYENTE DE LA INTENDENCIA DE PRINCIPALES CONTRIBUYENTES NACIONALES	DETRACCIONES	- . .	- . .	- . .
SUNAT	DIVISIÓN DE SERVICIOS AL CONTRIBUYENTE DE LA INTENDENCIA DE PRINCIPALES CONTRIBUYENTES NACIONALES	COMUNICACIONES DE INFRACCIÓN	- . .	- . .	- . .
SUNAT	DIVISIÓN DE SERVICIOS AL CONTRIBUYENTE DE LA INTENDENCIA DE PRINCIPALES CONTRIBUYENTES NACIONALES	COMUNICACIONES DE RESULTADO	- . .	- . .	- . .
SUNAT	DIVISIÓN DE SERVICIOS AL CONTRIBUYENTE DE LA INTENDENCIA DE PRINCIPALES CONTRIBUYENTES NACIONALES	COBRANZAS COACTIVAS	- . .	- . .	- . .
SUNAT	DIVISIÓN DE SERVICIOS AL CONTRIBUYENTE DE LA INTENDENCIA DE PRINCIPALES CONTRIBUYENTES NACIONALES	RECURSOS IMPUGNATORIOS	- . .	- . .	- . .

NIVEL DE ARCHIVO		Central <input type="checkbox"/>	Gestión <input type="checkbox"/>	Desconcentrado <input type="checkbox"/>	Periferico* <input checked="" type="checkbox"/>
NOMBRE O DENOMINACION DEL ARCHIVO					
FONDO(s) (Solo para ser llenado por el Archivo Central y Archivo)	SECCIÓN	SERIE DOCUMENTAL	FECHAS EXTREMAS AÑO DESDE	FECHAS EXTREMAS AÑO HASTA	CANTIDAD DE UNIDADES DE CONSERVACIÓN (Solo para ser llenado por el Archivo de Gestión) (ARCHIVADORES DE PALANCA, PAQUETES, EMPASTADOS, FOLDER, CAJAS, ETC.)
SUNAT	DIVISIÓN DE SERVICIOS AL CONTRIBUYENTE DE LA INTENDENCIA DE PRINCIPALES CONTRIBUYENTES NACIONALES	RECURSOS ADMINISTRATIVOS	- . .	- . .	- . .
SUNAT	DIVISIÓN DE SERVICIOS AL CONTRIBUYENTE DE LA INTENDENCIA DE PRINCIPALES CONTRIBUYENTES NACIONALES	INFORMES DE FISCALIZACIÓN	- . .	- . .	- . .
SUNAT	OFICINA DE SOPORTE ADMINISTRATIVO DE LA INTENDENCIA DE ADUANA MARÍTIMA DEL CALLAO	RESOLUCIONES DE INTENDENCIA CLASIFICADAS DE ADUANAS	- . .	- . .	- . .
SUNAT	OFICINA DE SOPORTE ADMINISTRATIVO DE LA INTENDENCIA DE ADUANA MARÍTIMA DEL CALLAO	INFORMACIÓN CLASIFICADA	- . .	- . .	- . .
SUNAT	OFICINA DE SOPORTE ADMINISTRATIVO DE LA INTENDENCIA DE ADUANA MARÍTIMA DEL CALLAO	CORRESPONDENCIA	- . .	- . .	- . .
SUNAT	OFICINA DE SOPORTE ADMINISTRATIVO DE LA INTENDENCIA DE ADUANA MARÍTIMA DEL CALLAO	RESOLUCIONES DE SOPORTE ADMINISTRATIVO	- . .	- . .	- . .
SUNAT	OFICINA DE SOPORTE ADMINISTRATIVO DE LA INTENDENCIA DE ADUANA MARÍTIMA DEL CALLAO	CONTROLES DE AGENCIAS DE ADUANAS	- . .	- . .	- . .
SUNAT	OFICINA DE SOPORTE ADMINISTRATIVO DE LA INTENDENCIA DE ADUANA MARÍTIMA DEL CALLAO	ARQUEOS DE CAJA CHICA	- . .	- . .	- . .
SUNAT	OFICINA DE SOPORTE ADMINISTRATIVO DE LA INTENDENCIA DE ADUANA MARÍTIMA DEL CALLAO	MOVIMIENTOS DE BIENES DE USO Y CONSUMO	- . .	- . .	- . .
SUNAT	OFICINA DE SOPORTE ADMINISTRATIVO DE LA INTENDENCIA DE ADUANA MARÍTIMA DEL CALLAO	REQUERIMIENTOS DE DOCUMENTACIÓN	- . .	- . .	- . .
SUNAT	OFICINA DE SOPORTE ADMINISTRATIVO DE LA INTENDENCIA DE ADUANA MARÍTIMA DEL CALLAO	DISPOSICIONES DE BIENES Y MERCANCÍAS	- . .	- . .	- . .
SUNAT	OFICINA DE SOPORTE ADMINISTRATIVO DE LA INTENDENCIA DE ADUANA MARÍTIMA DEL CALLAO	RESOLUCIONES DE GERENCIA CLASIFICADAS DE ADUANAS	- . .	- . .	- . .
SUNAT	OFICINA DE SOPORTE ADMINISTRATIVO DE LA INTENDENCIA DE ADUANA MARÍTIMA DEL CALLAO	RESOLUCIONES DE DIVISIÓN CLASIFICADAS DE ADUANAS	- . .	- . .	- . .
SUNAT	OFICINA DE SOPORTE ADMINISTRATIVO DE LA INTENDENCIA DE ADUANA MARÍTIMA DEL CALLAO	DECLARACIONES DUTY FREE	- . .	- . .	- . .
SUNAT	OFICINA DE SOPORTE ADMINISTRATIVO DE LA INTENDENCIA DE ADUANA MARÍTIMA DEL CALLAO	RECURSOS IMPUGNATORIOS	- . .	- . .	- . .
SUNAT	OFICINA DE SOPORTE ADMINISTRATIVO DE LA INTENDENCIA DE ADUANA MARÍTIMA DEL CALLAO	DECLARACIONES DE IMPORTACIÓN PARA EL CONSUMO	- . .	- . .	- . .
SUNAT	OFICINA DE SOPORTE ADMINISTRATIVO DE LA INTENDENCIA DE ADUANA MARÍTIMA DEL CALLAO	DECLARACIONES DE MATERIAL DE GUERRA	- . .	- . .	- . .
SUNAT	OFICINA DE SOPORTE ADMINISTRATIVO DE LA INTENDENCIA DE ADUANA MARÍTIMA DEL CALLAO	DECLARACIONES SIMPLIFICADAS DE IMPORTACIÓN	- . .	- . .	- . .
SUNAT	OFICINA DE SOPORTE ADMINISTRATIVO DE LA INTENDENCIA DE ADUANA MARÍTIMA DEL CALLAO	ACTAS DE EXTRACCIÓN DE MUESTRAS	- . .	- . .	- . .
SUNAT	OFICINA DE SOPORTE ADMINISTRATIVO DE LA INTENDENCIA DE ADUANA MARÍTIMA DEL CALLAO	DEVOLUCIONES DE GARANTÍAS	- . .	- . .	- . .
SUNAT	OFICINA DE SOPORTE ADMINISTRATIVO DE LA INTENDENCIA DE ADUANA MARÍTIMA DEL CALLAO	PROCEDIMIENTOS NO CONTENCIOSOS ADUANEROS VINCULADOS	- . .	- . .	- . .
SUNAT	OFICINA DE SOPORTE ADMINISTRATIVO DE LA INTENDENCIA DE ADUANA MARÍTIMA DEL CALLAO	PROCEDIMIENTOS NO CONTENCIOSOS ADUANEROS NO VINCULADOS	- . .	- . .	- . .

NIVEL DE ARCHIVO		Central <input type="checkbox"/>	Gestión <input type="checkbox"/>	Desconcentrado <input type="checkbox"/>	Periferico* <input checked="" type="checkbox"/>
NOMBRE O DENOMINACION DEL ARCHIVO					
FONDO(s) (Solo para ser llenado por el Archivo Central y Archivo)	SECCIÓN	SERIE DOCUMENTAL	FECHAS EXTREMAS AÑO DESDE	FECHAS EXTREMAS AÑO HASTA	CANTIDAD DE UNIDADES DE CONSERVACIÓN (Solo para ser llenado por el Archivo de Gestión) (ARCHIVADORES DE PALANCA, PAQUETES, EMPASTADOS, FOLDER, CAJAS, ETC.)
SUNAT	OFICINA DE SOPORTE ADMINISTRATIVO DE LA INTENDENCIA DE ADUANA MARÍTIMA DEL CALLAO	ACTAS DE INSPECCIÓN DE ADUANAS	- . .	- . .	- . .
SUNAT	OFICINA DE SOPORTE ADMINISTRATIVO DE LA INTENDENCIA DE ADUANA MARÍTIMA DEL CALLAO	INMOVILIZACIONES / INCAUTACIONES	- . .	- . .	- . .
SUNAT	OFICINA DE SOPORTE ADMINISTRATIVO DE LA INTENDENCIA DE ADUANA MARÍTIMA DEL CALLAO	DECLARACIONES DE ADMISIÓN TEMPORAL PARA PERFECCIONAMIENTO ACTIVO	- . .	- . .	- . .
SUNAT	OFICINA DE SOPORTE ADMINISTRATIVO DE LA INTENDENCIA DE ADUANA MARÍTIMA DEL CALLAO	DECLARACIONES DE ADMISIÓN TEMPORAL PARA REEXPORTACIÓN EN EL MISMO ESTADO	- . .	- . .	- . .
SUNAT	OFICINA DE SOPORTE ADMINISTRATIVO DE LA INTENDENCIA DE ADUANA MARÍTIMA DEL CALLAO	DECLARACIONES DE EXPORTACIÓN TEMPORAL PARA REIMPORTACIÓN EN EL MISMO ESTADO	- . .	- . .	- . .
SUNAT	OFICINA DE SOPORTE ADMINISTRATIVO DE LA INTENDENCIA DE ADUANA MARÍTIMA DEL CALLAO	DECLARACIONES DE EXPORTACIÓN TEMPORAL PARA PERFECCIONAMIENTO PASIVO	- . .	- . .	- . .
SUNAT	OFICINA DE SOPORTE ADMINISTRATIVO DE LA INTENDENCIA DE ADUANA MARÍTIMA DEL CALLAO	DECLARACIONES DE REEXPORTACIÓN	- . .	- . .	- . .
SUNAT	OFICINA DE SOPORTE ADMINISTRATIVO DE LA INTENDENCIA DE ADUANA MARÍTIMA DEL CALLAO	DECLARACIONES DE REIMPORTACIÓN EN EL MISMO ESTADO	- . .	- . .	- . .
SUNAT	OFICINA DE SOPORTE ADMINISTRATIVO DE LA INTENDENCIA DE ADUANA MARÍTIMA DEL CALLAO	LIBRETAS DE PASO POR ADUANAS	- . .	- . .	- . .
SUNAT	OFICINA DE SOPORTE ADMINISTRATIVO DE LA INTENDENCIA DE ADUANA MARÍTIMA DEL CALLAO	CERTIFICADOS DE INTERNAMIENTO TEMPORAL DE VEHÍCULOS	- . .	- . .	- . .
SUNAT	OFICINA DE SOPORTE ADMINISTRATIVO DE LA INTENDENCIA DE ADUANA MARÍTIMA DEL CALLAO	TRASLADOS DE MATERIAL PARA USO AERONÁUTICO	- . .	- . .	- . .
SUNAT	OFICINA DE SOPORTE ADMINISTRATIVO DE LA INTENDENCIA DE ADUANA MARÍTIMA DEL CALLAO	DECLARACIONES DE DEPÓSITO ADUANERO	- . .	- . .	- . .
SUNAT	OFICINA DE SOPORTE ADMINISTRATIVO DE LA INTENDENCIA DE ADUANA MARÍTIMA DEL CALLAO	DECLARACIONES DE REEMBARQUE	- . .	- . .	- . .
SUNAT	OFICINA DE SOPORTE ADMINISTRATIVO DE LA INTENDENCIA DE ADUANA MARÍTIMA DEL CALLAO	DECLARACIONES DE TRÁNSITO ADUANERO	- . .	- . .	- . .
SUNAT	OFICINA DE SOPORTE ADMINISTRATIVO DE LA INTENDENCIA DE ADUANA MARÍTIMA DEL CALLAO	DECLARACIONES DE TRÁNSITO INTERNACIONAL DE MERCANCÍAS	- . .	- . .	- . .
SUNAT	OFICINA DE SOPORTE ADMINISTRATIVO DE LA INTENDENCIA DE ADUANA MARÍTIMA DEL CALLAO	DECLARACIONES DE TRANSBORDO	- . .	- . .	- . .
SUNAT	OFICINA DE SOPORTE ADMINISTRATIVO DE LA INTENDENCIA DE ADUANA MARÍTIMA DEL CALLAO	DECLARACIONES DE TRÁNSITO ADUANERO INTERNO POR LA VÍA MARÍTIMA	- . .	- . .	- . .
SUNAT	OFICINA DE SOPORTE ADMINISTRATIVO DE LA INTENDENCIA DE ADUANA MARÍTIMA DEL CALLAO	RANCHOS DE NAVE	- . .	- . .	- . .
SUNAT	OFICINA DE SOPORTE ADMINISTRATIVO DE LA INTENDENCIA DE ADUANA MARÍTIMA DEL CALLAO	SALIDAS Y REINGRESOS DE MERCANCÍAS DE ZONA PRIMARIA	- . .	- . .	- . .
SUNAT	OFICINA DE SOPORTE ADMINISTRATIVO DE LA INTENDENCIA DE ADUANA MARÍTIMA DEL CALLAO	TRASLADOS DE MERCANCÍAS PARA DUTY FREE	- . .	- . .	- . .
SUNAT	OFICINA DE SOPORTE ADMINISTRATIVO DE LA INTENDENCIA DE ADUANA MARÍTIMA DEL CALLAO	TRASLADOS DE MERCANCÍAS DE UN DEPÓSITO ADUANERO A OTRO	- . .	- . .	- . .
SUNAT	OFICINA DE SOPORTE ADMINISTRATIVO DE LA INTENDENCIA DE ADUANA MARÍTIMA DEL CALLAO	TRASLADOS DE MERCANCÍAS A ZONA FRANCA TACNA	- . .	- . .	- . .

NIVEL DE ARCHIVO		Central <input type="checkbox"/>	Gestión <input type="checkbox"/>	Desconcentrado <input type="checkbox"/>	Periferico* <input checked="" type="checkbox"/>
NOMBRE O DENOMINACION DEL ARCHIVO					
FONDO(s) (Solo para ser llenado por el Archivo Central y Archivo)	SECCIÓN	SERIE DOCUMENTAL	FECHAS EXTREMAS AÑO DESDE	FECHAS EXTREMAS AÑO HASTA	CANTIDAD DE UNIDADES DE CONSERVACIÓN (Solo para ser llenado por el Archivo de Gestión) (ARCHIVADORES DE PALANCA, PAQUETES, EMPASTADOS, FOLDER, CAJAS, ETC.)
SUNAT	OFICINA DE SOPORTE ADMINISTRATIVO DE LA INTENDENCIA DE ADUANA MARÍTIMA DEL CALLAO	MANIFIESTOS DE CARGA - INGRESO	- . .	- . .	- . .
SUNAT	OFICINA DE SOPORTE ADMINISTRATIVO DE LA INTENDENCIA DE ADUANA MARÍTIMA DEL CALLAO	MANIFIESTOS DE CARGA - SALIDA	- . .	- . .	- . .
SUNAT	OFICINA DE SOPORTE ADMINISTRATIVO DE LA INTENDENCIA DE ADUANA MARÍTIMA DEL CALLAO	DECLARACIONES DE EXPORTACIÓN DEFINITIVA	- . .	- . .	- . .
SUNAT	OFICINA DE SOPORTE ADMINISTRATIVO DE LA INTENDENCIA DE ADUANA MARÍTIMA DEL CALLAO	DECLARACIONES SIMPLIFICADAS DE EXPORTACIÓN	- . .	- . .	- . .
SUNAT	OFICINA DE SOPORTE ADMINISTRATIVO DE LA INTENDENCIA DE ADUANA MARÍTIMA DEL CALLAO	CERTIFICADOS DE REPOSICIÓN EN FRANQUICIA	- . .	- . .	- . .
SUNAT	OFICINA DE SOPORTE ADMINISTRATIVO DE LA INTENDENCIA DE ADUANA MARÍTIMA DEL CALLAO	REINGRESOS Y SALIDAS DE MERCANCÍAS	- . .	- . .	- . .
SUNAT	OFICINA DE SOPORTE ADMINISTRATIVO DE LA INTENDENCIA DE ADUANA MARÍTIMA DEL CALLAO	ACTAS DE HALLAZGOS	- . .	- . .	- . .
SUNAT	OFICINA DE SOPORTE ADMINISTRATIVO DE LA INTENDENCIA DE ADUANA MARÍTIMA DEL CALLAO	INSPECCIONES NO INTRUSIVAS	- . .	- . .	- . .
SUNAT	OFICINA DE SOPORTE ADMINISTRATIVO DE LA INTENDENCIA DE ADUANA MARÍTIMA DEL CALLAO	AUTORIZACIÓN DE EXAMEN NO INVASIVO	- . .	- . .	- . .
SUNAT	OFICINA DE SOPORTE ADMINISTRATIVO DE LA INTENDENCIA DE ADUANA MARÍTIMA DEL CALLAO	ACTAS DE RETENCIÓN DE DINERO EN EFECTIVO Y/O INSTRUMENTOS FINANCIEROS NEGOCIABLES	- . .	- . .	- . .
SUNAT	OFICINA DE SOPORTE ADMINISTRATIVO DE LA INTENDENCIA DE ADUANA MARÍTIMA DEL CALLAO	REPORTES DE ANUNCIO, ARRIBO Y ZARPE DE NAVES	- . .	- . .	- . .
SUNAT	OFICINA DE SOPORTE ADMINISTRATIVO DE LA INTENDENCIA DE ADUANA MARÍTIMA DEL CALLAO	NOTAS INFORMATIVAS OPERATIVAS	- . .	- . .	- . .
SUNAT	OFICINA DE SOPORTE ADMINISTRATIVO DE LA INTENDENCIA DE ADUANA MARÍTIMA DEL CALLAO	COBRANZAS COACTIVAS	- . .	- . .	- . .
SUNAT	OFICINA DE SOPORTE ADMINISTRATIVO DE LA INTENDENCIA DE ADUANA MARÍTIMA DEL CALLAO	FRACCIONAMIENTOS	- . .	- . .	- . .
SUNAT	OFICINA DE SOPORTE ADMINISTRATIVO DE LA INTENDENCIA DE ADUANA MARÍTIMA DEL CALLAO	RESTITUCIONES DE DERECHOS ARANCELARIOS	- . .	- . .	- . .
SUNAT	OFICINA DE SOPORTE ADMINISTRATIVO DE LA INTENDENCIA DE ADUANA MARÍTIMA DEL CALLAO	INGRESOS DE CAJA	- . .	- . .	- . .
SUNAT	OFICINA DE SOPORTE ADMINISTRATIVO DE LA INTENDENCIA DE ADUANA MARÍTIMA DEL CALLAO	LIBROS CONTABLES PRINCIPALES - CAPTADORA	- . .	- . .	- . .
SUNAT	OFICINA DE SOPORTE ADMINISTRATIVO DE LA INTENDENCIA DE ADUANA MARÍTIMA DEL CALLAO	BALANCES DE COMPROBACIÓN DE LAS ADUANAS	- . .	- . .	- . .
SUNAT	OFICINA DE SOPORTE ADMINISTRATIVO DE LA INTENDENCIA DE ADUANA MARÍTIMA DEL CALLAO	INVENTARIOS DE CUENTAS POR COBRAR	- . .	- . .	- . .
SUNAT	OFICINA DE SOPORTE ADMINISTRATIVO DE LA INTENDENCIA DE ADUANA MARÍTIMA DEL CALLAO	INVENTARIOS DE GARANTÍAS	- . .	- . .	- . .
SUNAT	OFICINA DE SOPORTE ADMINISTRATIVO DE LA INTENDENCIA DE ADUANA MARÍTIMA DEL CALLAO	DETALLES DE RECAUDACIÓN BANCARIA	- . .	- . .	- . .
SUNAT	OFICINA DE SOPORTE ADMINISTRATIVO DE LA INTENDENCIA DE ADUANA MARÍTIMA DEL CALLAO	ACOGIMIENTOS AL CONVENIO PERUANO COLOMBIANO Y LEY DE AMAZONÍA	- . .	- . .	- . .

NIVEL DE ARCHIVO		Central <input type="checkbox"/>	Gestión <input type="checkbox"/>	Desconcentrado <input type="checkbox"/>	Periferico* <input checked="" type="checkbox"/>
NOMBRE O DENOMINACION DEL ARCHIVO					
FONDO(s) (Solo para ser llenado por el Archivo Central y Archivo)	SECCIÓN	SERIE DOCUMENTAL	FECHAS EXTREMAS AÑO DESDE	FECHAS EXTREMAS AÑO HASTA	CANTIDAD DE UNIDADES DE CONSERVACIÓN (Solo para ser llenado por el Archivo de Gestión) (ARCHIVADORES DE PALANCA, PAQUETES, EMPASTADOS, FOLDER, CAJAS, ETC.)
SUNAT	OFICINA DE SOPORTE ADMINISTRATIVO DE LA INTENDENCIA DE ADUANA MARÍTIMA DEL CALLAO	ACTAS DE DEVOLUCIÓN DE MUESTRAS	- . .	- . .	- . .
SUNAT	OFICINA DE SOPORTE ADMINISTRATIVO DE LA INTENDENCIA DE ADUANA MARÍTIMA DEL CALLAO	BOLETINES QUÍMICOS	- . .	- . .	- . .
SUNAT	OFICINA DE SOPORTE ADMINISTRATIVO DE LA INTENDENCIA DE ADUANA AÉREA Y POSTAL DEL CALLAO	RESOLUCIONES DE INTENDENCIA CLASIFICADAS DE ADUANAS	- . .	- . .	- . .
SUNAT	OFICINA DE SOPORTE ADMINISTRATIVO DE LA INTENDENCIA DE ADUANA AÉREA Y POSTAL DEL CALLAO	INFORMACIÓN CLASIFICADA	- . .	- . .	- . .
SUNAT	OFICINA DE SOPORTE ADMINISTRATIVO DE LA INTENDENCIA DE ADUANA AÉREA Y POSTAL DEL CALLAO	CORRESPONDENCIA	- . .	- . .	- . .
SUNAT	OFICINA DE SOPORTE ADMINISTRATIVO DE LA INTENDENCIA DE ADUANA AÉREA Y POSTAL DEL CALLAO	RESOLUCIONES DE SOPORTE ADMINISTRATIVO	- . .	- . .	- . .
SUNAT	OFICINA DE SOPORTE ADMINISTRATIVO DE LA INTENDENCIA DE ADUANA AÉREA Y POSTAL DEL CALLAO	PROCEDIMIENTOS NO CONTENCIOSOS ADUANEROS NO VINCULADOS	- . .	- . .	- . .
SUNAT	OFICINA DE SOPORTE ADMINISTRATIVO DE LA INTENDENCIA DE ADUANA AÉREA Y POSTAL DEL CALLAO	ACTAS DE ENTREGA O SALIDA DE BIENES POR DEVOLUCIÓN	- . .	- . .	- . .
SUNAT	OFICINA DE SOPORTE ADMINISTRATIVO DE LA INTENDENCIA DE ADUANA AÉREA Y POSTAL DEL CALLAO	ACTAS DE RECEPCIÓN O INGRESO DE BIENES	- . .	- . .	- . .
SUNAT	OFICINA DE SOPORTE ADMINISTRATIVO DE LA INTENDENCIA DE ADUANA AÉREA Y POSTAL DEL CALLAO	ARQUEOS DE CAJA CHICA	- . .	- . .	- . .
SUNAT	OFICINA DE SOPORTE ADMINISTRATIVO DE LA INTENDENCIA DE ADUANA AÉREA Y POSTAL DEL CALLAO	CONTROLES DE AGENCIAS DE ADUANAS	- . .	- . .	- . .
SUNAT	OFICINA DE SOPORTE ADMINISTRATIVO DE LA INTENDENCIA DE ADUANA AÉREA Y POSTAL DEL CALLAO	MOVIMIENTOS DE BIENES DE USO Y CONSUMO	- . .	- . .	- . .
SUNAT	OFICINA DE SOPORTE ADMINISTRATIVO DE LA INTENDENCIA DE ADUANA AÉREA Y POSTAL DEL CALLAO	REQUERIMIENTOS DE DOCUMENTACIÓN	- . .	- . .	- . .
SUNAT	OFICINA DE SOPORTE ADMINISTRATIVO DE LA INTENDENCIA DE ADUANA AÉREA Y POSTAL DEL CALLAO	DISPOSICIONES DE BIENES Y MERCANCÍAS	- . .	- . .	- . .
SUNAT	OFICINA DE SOPORTE ADMINISTRATIVO DE LA INTENDENCIA DE ADUANA AÉREA Y POSTAL DEL CALLAO	RESOLUCIONES DE GERENCIA CLASIFICADAS DE ADUANAS	- . .	- . .	- . .
SUNAT	OFICINA DE SOPORTE ADMINISTRATIVO DE LA INTENDENCIA DE ADUANA AÉREA Y POSTAL DEL CALLAO	RESOLUCIONES DE DIVISIÓN CLASIFICADAS DE ADUANAS	- . .	- . .	- . .
SUNAT	OFICINA DE SOPORTE ADMINISTRATIVO DE LA INTENDENCIA DE ADUANA AÉREA Y POSTAL DEL CALLAO	PROCEDIMIENTOS NO CONTENCIOSOS ADUANEROS VINCULADOS	- . .	- . .	- . .
SUNAT	OFICINA DE SOPORTE ADMINISTRATIVO DE LA INTENDENCIA DE ADUANA AÉREA Y POSTAL DEL CALLAO	RECURSOS IMPUGNATORIOS	- . .	- . .	- . .
SUNAT	OFICINA DE SOPORTE ADMINISTRATIVO DE LA INTENDENCIA DE ADUANA AÉREA Y POSTAL DEL CALLAO	DECLARACIONES DE IMPORTACIÓN PARA EL CONSUMO	- . .	- . .	- . .
SUNAT	OFICINA DE SOPORTE ADMINISTRATIVO DE LA INTENDENCIA DE ADUANA AÉREA Y POSTAL DEL CALLAO	ACTAS DE EXTRACCIÓN DE MUESTRAS	- . .	- . .	- . .
SUNAT	OFICINA DE SOPORTE ADMINISTRATIVO DE LA INTENDENCIA DE ADUANA AÉREA Y POSTAL DEL CALLAO	DECLARACIONES SIMPLIFICADAS DE IMPORTACIÓN	- . .	- . .	- . .
SUNAT	OFICINA DE SOPORTE ADMINISTRATIVO DE LA INTENDENCIA DE ADUANA AÉREA Y POSTAL DEL CALLAO	DECLARACIONES DE EXPORTACIÓN DEFINITIVA	- . .	- . .	- . .

NIVEL DE ARCHIVO		Central	Gestión	Desconcentrado	Periferico*
NOMBRE O DENOMINACION DEL ARCHIVO					
FONDO(s) (Solo para ser llenado por el Archivo Central y Archivo)	SECCIÓN	SERIE DOCUMENTAL	FECHAS EXTREMAS AÑO DESDE	FECHAS EXTREMAS AÑO HASTA	CANTIDAD DE UNIDADES DE CONSERVACIÓN (Solo para ser llenado por el Archivo de Gestión) (ARCHIVADORES DE PALANCA, PAQUETES, EMPASTADOS, FOLDER, CAJAS, ETC.)
SUNAT	OFICINA DE SOPORTE ADMINISTRATIVO DE LA INTENDENCIA DE ADUANA AÉREA Y POSTAL DEL CALLAO	DECLARACIONES SIMPLIFICADAS DE EXPORTACIÓN	- . .	- . .	- . .
SUNAT	OFICINA DE SOPORTE ADMINISTRATIVO DE LA INTENDENCIA DE ADUANA AÉREA Y POSTAL DEL CALLAO	DECLARACIONES DE REIMPORTACIÓN EN EL MISMO ESTADO	- . .	- . .	- . .
SUNAT	OFICINA DE SOPORTE ADMINISTRATIVO DE LA INTENDENCIA DE ADUANA AÉREA Y POSTAL DEL CALLAO	CERTIFICADOS DE REPOSICIÓN EN FRANQUICIA	- . .	- . .	- . .
SUNAT	OFICINA DE SOPORTE ADMINISTRATIVO DE LA INTENDENCIA DE ADUANA AÉREA Y POSTAL DEL CALLAO	REINGRESOS Y SALIDAS DE MERCANCÍAS	- . .	- . .	- . .
SUNAT	OFICINA DE SOPORTE ADMINISTRATIVO DE LA INTENDENCIA DE ADUANA AÉREA Y POSTAL DEL CALLAO	DECLARACIONES DE ADMISIÓN TEMPORAL PARA PERFECCIONAMIENTO ACTIVO	- . .	- . .	- . .
SUNAT	OFICINA DE SOPORTE ADMINISTRATIVO DE LA INTENDENCIA DE ADUANA AÉREA Y POSTAL DEL CALLAO	DECLARACIONES DE ADMISIÓN TEMPORAL PARA REEXPORTACIÓN EN EL MISMO ESTADO	- . .	- . .	- . .
SUNAT	OFICINA DE SOPORTE ADMINISTRATIVO DE LA INTENDENCIA DE ADUANA AÉREA Y POSTAL DEL CALLAO	DECLARACIONES DE EXPORTACIÓN TEMPORAL PARA REIMPORTACIÓN EN EL MISMO ESTADO	- . .	- . .	- . .
SUNAT	OFICINA DE SOPORTE ADMINISTRATIVO DE LA INTENDENCIA DE ADUANA AÉREA Y POSTAL DEL CALLAO	DECLARACIONES DE EXPORTACIÓN TEMPORAL PARA PERFECCIONAMIENTO PASIVO	- . .	- . .	- . .
SUNAT	OFICINA DE SOPORTE ADMINISTRATIVO DE LA INTENDENCIA DE ADUANA AÉREA Y POSTAL DEL CALLAO	DECLARACIONES DE REEXPORTACIÓN	- . .	- . .	- . .
SUNAT	OFICINA DE SOPORTE ADMINISTRATIVO DE LA INTENDENCIA DE ADUANA AÉREA Y POSTAL DEL CALLAO	DECLARACIONES DE TRÁNSITO ADUANERO	- . .	- . .	- . .
SUNAT	OFICINA DE SOPORTE ADMINISTRATIVO DE LA INTENDENCIA DE ADUANA AÉREA Y POSTAL DEL CALLAO	DECLARACIONES DE TRÁNSITO INTERNACIONAL DE MERCANCÍAS	- . .	- . .	- . .
SUNAT	OFICINA DE SOPORTE ADMINISTRATIVO DE LA INTENDENCIA DE ADUANA AÉREA Y POSTAL DEL CALLAO	DECLARACIONES DE TRANSBORDO	- . .	- . .	- . .
SUNAT	OFICINA DE SOPORTE ADMINISTRATIVO DE LA INTENDENCIA DE ADUANA AÉREA Y POSTAL DEL CALLAO	DECLARACIONES DE REEMBARQUE	- . .	- . .	- . .
SUNAT	OFICINA DE SOPORTE ADMINISTRATIVO DE LA INTENDENCIA DE ADUANA AÉREA Y POSTAL DEL CALLAO	DECLARACIONES DE DEPÓSITO ADUANERO	- . .	- . .	- . .
SUNAT	OFICINA DE SOPORTE ADMINISTRATIVO DE LA INTENDENCIA DE ADUANA AÉREA Y POSTAL DEL CALLAO	TRASLADOS DE MERCANCÍAS DE UN DEPÓSITO ADUANERO A OTRO	- . .	- . .	- . .
SUNAT	OFICINA DE SOPORTE ADMINISTRATIVO DE LA INTENDENCIA DE ADUANA AÉREA Y POSTAL DEL CALLAO	DEVOLUCIONES DE GARANTÍAS	- . .	- . .	- . .
SUNAT	OFICINA DE SOPORTE ADMINISTRATIVO DE LA INTENDENCIA DE ADUANA AÉREA Y POSTAL DEL CALLAO	DECLARACIONES SIMPLIFICADAS DE IMPORTACIÓN POSTAL	- . .	- . .	- . .
SUNAT	OFICINA DE SOPORTE ADMINISTRATIVO DE LA INTENDENCIA DE ADUANA AÉREA Y POSTAL DEL CALLAO	DECLARACIONES SIMPLIFICADAS DE EXPORTACIÓN POSTAL	- . .	- . .	- . .
SUNAT	OFICINA DE SOPORTE ADMINISTRATIVO DE LA INTENDENCIA DE ADUANA AÉREA Y POSTAL DEL CALLAO	DECLARACIONES EXPORTA FÁCIL	- . .	- . .	- . .
SUNAT	OFICINA DE SOPORTE ADMINISTRATIVO DE LA INTENDENCIA DE ADUANA AÉREA Y POSTAL DEL CALLAO	DECLARACIONES IMPORTA FÁCIL	- . .	- . .	- . .
SUNAT	OFICINA DE SOPORTE ADMINISTRATIVO DE LA INTENDENCIA DE ADUANA AÉREA Y POSTAL DEL CALLAO	DEVOLUCIONES/REEXPEDICIONES DE ENVÍOS POSTALES	- . .	- . .	- . .
SUNAT	OFICINA DE SOPORTE ADMINISTRATIVO DE LA INTENDENCIA DE ADUANA AÉREA Y POSTAL DEL CALLAO	DECLARACIONES JURADAS DE EQUIPAJES	- . .	- . .	- . .

NIVEL DE ARCHIVO		Central <input type="checkbox"/>	Gestión <input type="checkbox"/>	Desconcentrado <input type="checkbox"/>	Periferico* <input checked="" type="checkbox"/>
NOMBRE O DENOMINACION DEL ARCHIVO					
FONDO(s) (Solo para ser llenado por el Archivo Central y Archivo)	SECCIÓN	SERIE DOCUMENTAL	FECHAS EXTREMAS AÑO DESDE	FECHAS EXTREMAS AÑO HASTA	CANTIDAD DE UNIDADES DE CONSERVACIÓN (Solo para ser llenado por el Archivo de Gestión) (ARCHIVADORES DE PALANCA, PAQUETES, EMPASTADOS, FOLDER, CAJAS, ETC.)
SUNAT	OFICINA DE SOPORTE ADMINISTRATIVO DE LA INTENDENCIA DE ADUANA AÉREA Y POSTAL DEL CALLAO	DECLARACIONES JURADAS DE PASAJEROS	- . .	- . .	- . .
SUNAT	OFICINA DE SOPORTE ADMINISTRATIVO DE LA INTENDENCIA DE ADUANA AÉREA Y POSTAL DEL CALLAO	DECLARACIONES DE INGRESO/SALIDA TEMPORAL	- . .	- . .	- . .
SUNAT	OFICINA DE SOPORTE ADMINISTRATIVO DE LA INTENDENCIA DE ADUANA AÉREA Y POSTAL DEL CALLAO	TRASLADOS DE MATERIAL PARA USO AERONÁUTICO	- . .	- . .	- . .
SUNAT	OFICINA DE SOPORTE ADMINISTRATIVO DE LA INTENDENCIA DE ADUANA AÉREA Y POSTAL DEL CALLAO	DECLARACIONES SIMPLIFICADAS DE EXPORTACIÓN ENVÍO DE ENTREGA RÁPIDA	- . .	- . .	- . .
SUNAT	OFICINA DE SOPORTE ADMINISTRATIVO DE LA INTENDENCIA DE ADUANA AÉREA Y POSTAL DEL CALLAO	DECLARACIONES SIMPLIFICADAS IMPORTACIÓN ENVÍO DE ENTREGA RÁPIDA	- . .	- . .	- . .
SUNAT	OFICINA DE SOPORTE ADMINISTRATIVO DE LA INTENDENCIA DE ADUANA AÉREA Y POSTAL DEL CALLAO	REEXPEDICIONES DE ENTREGA RÁPIDA	- . .	- . .	- . .
SUNAT	OFICINA DE SOPORTE ADMINISTRATIVO DE LA INTENDENCIA DE ADUANA AÉREA Y POSTAL DEL CALLAO	DECLARACIONES DE MATERIAL PARA USO AERONÁUTICO	- . .	- . .	- . .
SUNAT	OFICINA DE SOPORTE ADMINISTRATIVO DE LA INTENDENCIA DE ADUANA AÉREA Y POSTAL DEL CALLAO	DECLARACIONES DUTY FREE	- . .	- . .	- . .
SUNAT	OFICINA DE SOPORTE ADMINISTRATIVO DE LA INTENDENCIA DE ADUANA AÉREA Y POSTAL DEL CALLAO	DECLARACIONES DE MATERIAL DE GUERRA	- . .	- . .	- . .
SUNAT	OFICINA DE SOPORTE ADMINISTRATIVO DE LA INTENDENCIA DE ADUANA AÉREA Y POSTAL DEL CALLAO	DEVOLUCIONES DE ENTREGA RÁPIDA	- . .	- . .	- . .
SUNAT	OFICINA DE SOPORTE ADMINISTRATIVO DE LA INTENDENCIA DE ADUANA AÉREA Y POSTAL DEL CALLAO	CERTIFICADOS DE INTERNAMIENTO TEMPORAL DE VEHÍCULOS	- . .	- . .	- . .
SUNAT	OFICINA DE SOPORTE ADMINISTRATIVO DE LA INTENDENCIA DE ADUANA AÉREA Y POSTAL DEL CALLAO	LIBRETAS DE PASO POR ADUANAS	- . .	- . .	- . .
SUNAT	OFICINA DE SOPORTE ADMINISTRATIVO DE LA INTENDENCIA DE ADUANA AÉREA Y POSTAL DEL CALLAO	RANCHOS DE NAVE	- . .	- . .	- . .
SUNAT	OFICINA DE SOPORTE ADMINISTRATIVO DE LA INTENDENCIA DE ADUANA AÉREA Y POSTAL DEL CALLAO	ACTAS DE INSPECCIÓN DE ADUANAS	- . .	- . .	- . .
SUNAT	OFICINA DE SOPORTE ADMINISTRATIVO DE LA INTENDENCIA DE ADUANA AÉREA Y POSTAL DEL CALLAO	AUTORIZACIÓN DE EXAMEN NO INVASIVO	- . .	- . .	- . .
SUNAT	OFICINA DE SOPORTE ADMINISTRATIVO DE LA INTENDENCIA DE ADUANA AÉREA Y POSTAL DEL CALLAO	ACTAS DE RETENCIÓN DE DINERO EN EFECTIVO Y/O INSTRUMENTOS FINANCIEROS NEGOCIABLES	- . .	- . .	- . .
SUNAT	OFICINA DE SOPORTE ADMINISTRATIVO DE LA INTENDENCIA DE ADUANA AÉREA Y POSTAL DEL CALLAO	INGRESOS Y SALIDAS DE BILLETES	- . .	- . .	- . .
SUNAT	OFICINA DE SOPORTE ADMINISTRATIVO DE LA INTENDENCIA DE ADUANA AÉREA Y POSTAL DEL CALLAO	INSPECCIONES NO INTRUSIVAS	- . .	- . .	- . .
SUNAT	OFICINA DE SOPORTE ADMINISTRATIVO DE LA INTENDENCIA DE ADUANA AÉREA Y POSTAL DEL CALLAO	MANIFIESTOS DE CARGA - INGRESO	- . .	- . .	- . .
SUNAT	OFICINA DE SOPORTE ADMINISTRATIVO DE LA INTENDENCIA DE ADUANA AÉREA Y POSTAL DEL CALLAO	MANIFIESTOS DE CARGA - SALIDA	- . .	- . .	- . .
SUNAT	OFICINA DE SOPORTE ADMINISTRATIVO DE LA INTENDENCIA DE ADUANA AÉREA Y POSTAL DEL CALLAO	COBRANZAS COACTIVAS	- . .	- . .	- . .
SUNAT	OFICINA DE SOPORTE ADMINISTRATIVO DE LA INTENDENCIA DE ADUANA AÉREA Y POSTAL DEL CALLAO	FRACCIONAMIENTOS	- . .	- . .	- . .

NIVEL DE ARCHIVO		Central	Gestión	Desconcentrado	Periferico*
NOMBRE O DENOMINACION DEL ARCHIVO					
FONDO(s) (Solo para ser llenado por el Archivo Central y Archivo)	SECCIÓN	SERIE DOCUMENTAL	FECHAS EXTREMAS AÑO DESDE	FECHAS EXTREMAS AÑO HASTA	CANTIDAD DE UNIDADES DE CONSERVACIÓN (Solo para ser llenado por el Archivo de Gestión) (ARCHIVADORES DE PALANCA, PAQUETES, EMPASTADOS, FOLDER, CAJAS, ETC.)
SUNAT	OFICINA DE SOPORTE ADMINISTRATIVO DE LA INTENDENCIA DE ADUANA AÉREA Y POSTAL DEL CALLAO	RESTITUCIONES DE DERECHOS ARANCELARIOS	- . -	- . -	- . -
SUNAT	OFICINA DE SOPORTE ADMINISTRATIVO DE LA INTENDENCIA DE ADUANA AÉREA Y POSTAL DEL CALLAO	INGRESOS DE CAJA	- . -	- . -	- . -
SUNAT	OFICINA DE SOPORTE ADMINISTRATIVO DE LA INTENDENCIA DE ADUANA AÉREA Y POSTAL DEL CALLAO	LIBROS CONTABLES PRINCIPALES - CAPTADORA	- . -	- . -	- . -
SUNAT	OFICINA DE SOPORTE ADMINISTRATIVO DE LA INTENDENCIA DE ADUANA AÉREA Y POSTAL DEL CALLAO	BALANCES DE COMPROBACIÓN DE LAS ADUANAS	- . -	- . -	- . -
SUNAT	OFICINA DE SOPORTE ADMINISTRATIVO DE LA INTENDENCIA DE ADUANA AÉREA Y POSTAL DEL CALLAO	INVENTARIOS DE CUENTAS POR COBRAR	- . -	- . -	- . -
SUNAT	OFICINA DE SOPORTE ADMINISTRATIVO DE LA INTENDENCIA DE ADUANA AÉREA Y POSTAL DEL CALLAO	INVENTARIOS DE GARANTÍAS	- . -	- . -	- . -
SUNAT	OFICINA DE SOPORTE ADMINISTRATIVO DE LA INTENDENCIA DE ADUANA AÉREA Y POSTAL DEL CALLAO	ACOGIMIENTOS AL CONVENIO PERUANO COLOMBIANO Y LEY DE AMAZONÍA	- . -	- . -	- . -
SUNAT	OFICINA DE SOPORTE ADMINISTRATIVO DE LA INTENDENCIA DE ADUANA AÉREA Y POSTAL DEL CALLAO	DETALLES DE RECAUDACIÓN BANCARIA	- . -	- . -	- . -
SUNAT	OFICINA DE SOPORTE ADMINISTRATIVO DE LA INTENDENCIA DE ADUANA AÉREA Y POSTAL DEL CALLAO	NOTAS INFORMATIVAS OPERATIVAS	- . -	- . -	- . -