

INFORME

"RENDICIÓN DE CUENTAS DE TITULARES POR PERÍODO NO DEFINIDO O INTERRUPCIÓN DE PERÍODO DEFINIDO"¹

"

SUPERINTENDENCIA DEL MERCADO DE VALORES (EX- CONASEV)

ANEXO N° 6

MIRAFLORES - LIMA – LIMA

02/2025

| |
|--|
| |
| <p>FIRMA DEL TITULAR DE LA ENTIDAD</p> <p>NOMBRES Y APELLIDOS: ZOSIMO JUAN PICHUUA SERNA</p> <p>CARGO: SUPERINTENDENTE DEL MERCADO DE VALORES</p> |

La información registrada en el presente informe tiene la condición de declaración jurada y el que suscribe se responsabiliza por su contenido y los anexos de las cuatro secciones, incluyendo la información de sus unidades ejecutoras.

¹Tipo Informe: a) Por Periodo Anual o b) Por Cese en el Cargo Aplica solo para Informe de Rendición de Cuentas por Cese en el Cargo para periodo definido

INFORME DE RENDICIÓN DE CUENTAS DE TITULARES

1. INFORMACIÓN GENERAL DEL PROCESO DE RENDICIÓN DE CUENTAS DE TITULARES
 - 1.1 Información General del Titular
 - 1.2 Información de los Titulares de las Unidades Ejecutoras
 - 1.3 Misión, Visión, Valores y Organigrama
 - 1.4 Logros Alcanzados en el Periodo de Gestión
 - 1.5 Limitaciones en el Periodo a Rendir
 - 1.6 Recomendaciones de Mejora
2. SECCIÓN I: INFORMACIÓN DE LOS SISTEMAS ADMINISTRATIVOS
3. SECCIÓN II: INDICADORES DE EFICACIA Y OTROS RELACIONADOS A LA ENTIDAD
4. SECCIÓN III: RELACIÓN DE SERVICIOS PÚBLICOS QUE BRINDA LA ENTIDAD
5. SECCIÓN IV: RESULTADOS DE LA GESTIÓN DEL TITULAR POR CADA SERVICIO PÚBLICO
6. ANEXOS

1. INFORMACIÓN GENERAL DEL PROCESO DE RENDICIÓN DE CUENTAS DE TITULARES.

1.1 Información General de Titular de Pliego.

| | | | |
|---|--|--|------------|
| Código de la Entidad | 0004 | | |
| Nombre de la entidad | SUPERINTENDENCIA DEL MERCADO DE VALORES (EX- CONASEV) | | |
| Apellidos y Nombres del Titular de la entidad | PICHIHUA SERNA ZOSIMO JUAN | | |
| Cargo del Titular | SUPERINTENDENTE DEL MERCADO DE VALORES | | |
| Tipo de documento de identidad | DNI | | |
| N° de documento de identidad | 06303465 | | |
| Teléfonos: | 016106300 | | |
| Correo Electrónico | JPICHIHUA@SMV.GOB.PE | | |
| Tipo de informe | POR PERÍODO NO DEFINIDO O INTERRUPCIÓN DE PERÍODO DEFINIDO | | |
| INFORME A REPORTAR | | | |
| Fecha de inicio de gestión: | 14/02/2024 | Nro. Documento de Nombramiento / Designación | . |
| Fecha de cese de gestión: | 31/01/2025 | Nro. Documento de Cese de corresponder | - |
| Fecha de inicio del periodo reportado: | 01/01/2025 | Fecha de corte del periodo reportado | 31/01/2025 |
| Fecha de Generación (*): | 11/02/2025 09:58:42 a.m. | | |

(*) El Aplicativo Informático llenará dicho campo de forma automática al término del proceso.

1.2 Información de los Titulares de las Unidades Ejecutoras

| Titulares de las Unidades Ejecutoras que intervienen en la elaboración del Informe | | | | | |
|--|---|-------------------------------------|----------------------------|-----------------------------|-----------------------------|
| N° | Unidad ejecutora | Tipo y N° de documento de identidad | Apellidos y nombres | Fecha de inicio en el cargo | Remitió información (si/no) |
| 1 | SUPERINTENDENCIA DEL MERCADO DE VALORES (EX- CONASEV) | DNI - 06303465 | PICHIHUA SERNA ZOSIMO JUAN | 16/03/2024 | SI |

Comentarios

LA SMV SOLO CUENTA CON UNA UNIDAD EJECUTORA, LA CUAL SE ENCUENTRA A CARGO DEL TITULAR DEL PLIEGO QUE ES A SU VEZ EL TITULAR DE LA ENTIDAD, EL SUPERINTENDENTE DEL MERCADO DE VALORES.

1.3 Misión, Visión, Valores y Organigrama

a. Misión

PROMOVER A TRAVÉS DE LA REGULACIÓN, SUPERVISIÓN Y EDUCACIÓN EL DESARROLLO, TRANSPARENCIA E INTEGRIDAD DE LOS MERCADOS DE VALORES, PRODUCTOS Y SISTEMA DE FONDOS COLECTIVOS, VELANDO POR LA PROTECCIÓN DE LOS INVERSIONISTAS, DE MANERA EFICIENTE Y OPORTUNA.

b. Visión

SECTOR QUE IMPULSA EL CRECIMIENTO ECONÓMICO SOSTENIDO, QUE CONTRIBUYE A UNA MEJOR CALIDAD DE VIDA DE LOS PERUANOS, GARANTIZANDO UNA POLÍTICA FISCAL RESPONSABLE Y TRANSPARENTE, EN EL MARCO DE LA ESTABILIDAD MACROECONÓMICA.

c. Valores

- INTEGRIDAD: ACTUAMOS CUMPLIENDO LOS PRINCIPIOS, VALORES Y NORMAS DESTINADAS A GARANTIZAR EL INTERÉS GENERAL EN EL EJERCICIO DE LA FUNCIÓN PÚBLICA EN BENEFICIO DE LA CIUDADANÍA, LO QUE IMPLICA EL USO ADECUADO DE FONDOS, RECURSOS, ACTIVOS Y ATRIBUCIONES CONFORME A LOS OBJETIVOS INSTITUCIONALES.
- RESPETO A LAS PERSONAS: RECONOCEMOS, VALORAMOS Y TRATAMOS DE MANERA DIGNA A TODAS LAS PERSONAS. ACTUAMOS CON JUSTICIA Y EQUIDAD, OTORGANDO A CADA UNO LO QUE ES DEBIDO, GARANTIZANDO EL RESPETO A LOS DERECHOS DE LAS PERSONAS, LA IGUALDAD DE GÉNERO Y LA NO DISCRIMINACIÓN.
- VOCACIÓN DE SERVICIO Y EXCELENCIA: BRINDAMOS NUESTROS SERVICIOS A LA CIUDADANÍA Y ADMINISTRADOS, MOSTRANDO UNA PERMANENTE DISPOSICIÓN DE COLABORACIÓN PARA EL LOGRO DE RESULTADOS ADECUADOS Y OPORTUNOS, OPTIMIZANDO EL USO DE LOS RECURSOS INSTITUCIONALES.

d. Organigrama

SE ADJUNTA ORGANIGRAMA DE LA SUPERINTENDENCIA DEL MERCADO DE VALORES - SMV APROBADO MEDIANTE RESOLUCIÓN DE SUPERINTENDENTE N° 082-2021-SMV/ 02 PUBLICADA EL 20 DE AGOSTO DE 2021.

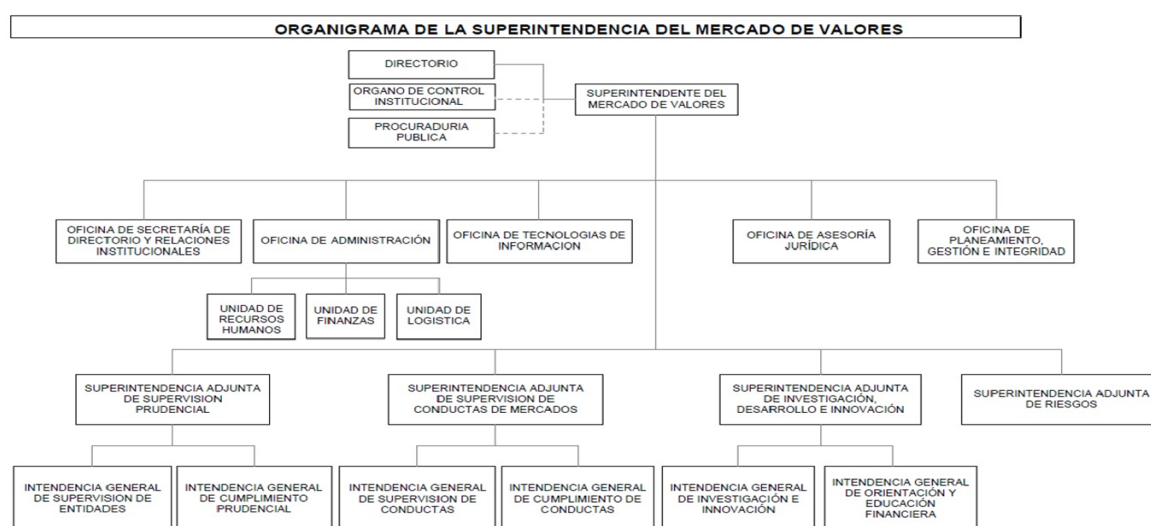

1.4 Logros Alcanzados en el Periodo de Gestión

AL FINAL DE LA GESTIÓN COMPRENDIDA ENTRE EL 01/01 Y EL 31/01 DE 2025, LA SUPERINTENDENCIA DEL MERCADO DE VALORES LOGRÓ AVANCES EN LAS ÁREAS DE REGULACIÓN, SUPERVISIÓN, ORIENTACIÓN Y EDUCACIÓN, Y ORGANIZACIÓN, ENTRE LOS CUALES DESTACAN LOS SIGUIENTES:

A. REGULACIÓN

MEDIANTE RESOLUCIÓN DE SUPERINTENDENTE N° 011-2025-SMV/02 DEL 27.01.2025 SE APROBÓ LA AGENDA TEMPRANA 2025, LA QUE CONSIDERA CUATRO PROBLEMAS PÚBLICOS EN MATERIAS DE: ENTIDAD DE CONTRAPARTE CENTRAL, RECONOCIMIENTO DE AGENTES DE INTERMEDIACIÓN EN UN MERCADO INTEGRADO, BUEN GOBIERNO CORPORATIVO Y REVELACIÓN DE HECHOS DE IMPORTANCIA. ESTOS SON: 1) MAYORES RIESGOS EN LA LIQUIDACIÓN DE LAS OPERACIONES CON VALORES DE RENTA VARIABLE QUE SE REALICEN EN MECANISMOS CENTRALIZADOS DE NEGOCIACIÓN, COMPARADO CON OTROS PAÍSES DE LA ALIANZA DEL PACÍFICO; 2) EXISTENCIA DE LIMITACIONES OPERATIVAS Y NORMATIVAS PARA QUE LOS INTERMEDIARIOS DE LOS PAÍSES QUE PARTICIPEN EN UN MERCADO INTEGRADO CON EL PERÚ REALICEN OPERACIONES DESDE SUS JURISDICCIONES CON VALORES REGISTRADOS EN PERÚ.; 3) INSUFICIENTE NIVEL DE LA TRANSPARENCIA DE LA INFORMACIÓN CON EL QUE CUENTAN LOS INVERSIONISTAS DEL MERCADO DE VALORES CON RESPECTO A: I) LAS REMUNERACIONES QUE RECIBEN LOS DIRECTORES Y LA ALTA GERENCIA DE LOS EMISORES DE VALORES. II) LA COMPOSICIÓN DE LOS COMITÉS DE AUDITORÍA; Y 4) DIFICULTAD PARA IDENTIFICAR Y DIVULGAR DETERMINADOS HECHOS DE IMPORTANCIA POR PARTE DE LOS EMISORES.

LA AGENDA TEMPRANA 2025 DE LA SMV SE VIENE DIFUNDIENDO EN LA PÁGINA INSTITUCIONAL PARA RECIBIR INFORMACIÓN SOBRE LOS PROBLEMAS PÚBLICOS POR CORREO ELECTRÓNICO, Y SE VIENE TRABAJANDO CONFORME A LOS PLAZOS ESTABLECIDOS EN LA MISMA.

DE OTRO LADO, MEDIANTE RESOLUCIÓN SMV N° 002-2025-SMV/01 PUBLICADA EL 30/01 SE INCORPORÓ AL INCISO A) DEL ARTÍCULO 3 DE LA NORMA SOBRE CONTRIBUCIONES POR LOS SERVICIOS DE SUPERVISIÓN QUE PRESTA LA SMV, A FIN DE RECOGER EN UN SOLO DISPOSITIVO, LOS CRITERIOS PARA ESTIMAR LA BASE IMPONIBLE DE LA CONTRIBUCIÓN EN EL CASO DE LOS VALORES REPRESENTATIVOS DE CAPITAL SOCIAL EMITIDOS POR LAS EMPRESAS MINERAS JUNIOR, QUE CARECEN DE VALOR NOMINAL, ASÍ COMO LOS EMITIDOS POR LOS EMISORES DE VALORES EXTRANJEROS, QUE CARECEN DE VALOR NOMINAL.

ASIMISMO, EL 03/01/2025 LA SECRETARÍA TÉCNICA DE LA COMISIÓN MULTISECTORIAL DE CALIDAD REGULATORIA (CMCR) COMUNICÓ A LA SMV QUE LA CMCR HA DECLARADO QUE NO CORRESPONDE REALIZAR EL ANÁLISIS DE IMPACTO REGULATORIO EX ANTE DEL PROYECTO DE MODIFICACIÓN DE LAS NORMAS PARA LA PREVENCIÓN DEL LAVADO DE ACTIVOS Y FINANCIAMIENTO DE TERRORISMO, POR LO CUAL EL DIRECTORIO DE LA SMV AUTORIZÓ LA DIFUSIÓN DEL PROYECTO DE MODIFICACIÓN DE LAS NORMAS PARA LA PREVENCIÓN DEL LAVADO DE ACTIVOS Y FINANCIAMIENTO DEL TERRORISMO, Y OTORGÓ UN PLAZO DE 30 DÍAS CALENDARIO PARA QUE SE PRESENTEN LOS COMENTARIOS RESPECTIVOS.

B. SUPERVISIÓN

EN MATERIA DE SUPERVISIÓN, ENTRE EL 01/01 Y EL 31/01 DE 2025, SE ENCONTRABA EN ETAPA DE EJECUCIÓN 1 INSPECCIÓN A ENTIDAD SUPERVISADA. ASIMISMO, CON LA FINALIDAD DE EVALUAR EL

CUMPLIMIENTO DE LAS NORMAS VIGENTES EN LA PRESENTACIÓN DE ESTADOS FINANCIEROS Y MEMORIAS ANUALES DE LAS EMPRESAS SUPERVISADAS, EN EL MISMO PERÍODO SE EVALUARON 23 ESTADOS FINANCIEROS DE EMPRESAS EMISORAS, 1 MEMORIA ANUAL DE EMPRESAS EMISORAS.

DE OTRO LADO, SE CONTINUA FORTALECIENDO LA APLICACIÓN DE LA SUPERVISIÓN CON ENFOQUE BASADO EN RIESGOS (SUPERVISIÓN EBR) EN LA SMV, EN TANTO LAS RECOMENDACIONES RESULTANTES DEL PRIMER MÓDULO DE ASISTENCIA TÉCNICA DEL BANCO MUNDIAL SOBRE SUPERVISIÓN EBR APLICADA A LA INDUSTRIA DE SOCIEDADES AGENTES DE BOLSA VIENEN SIENDO INCORPORADAS AL PLAN DE SUPERVISIÓN 2025, LO CUAL CONTRIBUIRÁ A QUE LA SMV EJERZA SU FUNCIÓN SUPERVISORA CON MAYOR EFICACIA, DEDICANDO MÁS TIEMPO Y RECURSOS A LA SUPERVISIÓN DE LAS ENTIDADES CON MAYOR EXPOSICIÓN A RIESGOS QUE PODRÍAN GENERAR MAYOR IMPACTO Y POTENCIALES PERJUICIOS A LOS MERCADOS Y/O ACTIVIDADES BAJO SUPERVISIÓN, CONTRIBUYENDO DE ESTA MANERA AL FORTALECIMIENTO DE LA INTEGRIDAD DEL MERCADO DE VALORES.

CON RESPECTO AL MODELO DE PREVENCIÓN DEL DELITO, EN EL PERÍODO DE ANÁLISIS SE RECIBIERON DOS (2) REQUERIMIENTOS DE INFORME TÉCNICO EN EL MARCO DE LA LEY N.º 30424, QUE REGULA LA RESPONSABILIDAD ADMINISTRATIVA DE LAS PERSONAS JURÍDICAS EN EL PROCESO PENAL; SIN EMBARGO, NINGUNO DE ESTOS REQUERIMIENTOS LOGRÓ SUPERAR LA EVALUACIÓN DE ADMISIBILIDAD. ENTRE LOS MOTIVOS POR LOS CUALES FUERON INADMITIDOS DESTACAN: (I) EL DELITO INVESTIGADO NO SE ENCUENTRA EN LA LISTA TAXATIVA DEL ARTÍCULO 1 DE LA LEY N.º 30424 O NO SE MENCIONA CUÁL ES EL DELITO INVESTIGADO; (II) NO SE PRECISA LA FECHA O PERIODO DE LA PRESUNTA COMISIÓN DEL DELITO INVESTIGADO; (III) NO SE REALIZA NINGUNA DESCRIPCIÓN DE LOS HECHOS O CONDUCTAS IMPUTADAS O ATRIBUIDAS A LA PERSONA JURÍDICA QUE HABRÍAN PERMITIDO O FAVORECIDO LA PRESUNTA COMISIÓN DEL DELITO MATERIA DE INVESTIGACIÓN; Y, (IV) NO SE ADJUNTA NINGUNA INFORMACIÓN, DOCUMENTACIÓN Y/O EVIDENCIA QUE SUSTENTE O AL MENOS DÉ A ENTENDER LA EXISTENCIA DE UN MODELO DE PREVENCIÓN IMPLEMENTADO Y PUESTO EN FUNCIONAMIENTO POR PARTE DE LA PERSONA JURÍDICA INVESTIGADA.

FINALMENTE, ES PERTINENTE SEÑALAR QUE LA SMV BRINDA CANALES DE COMUNICACIÓN PARA QUE LOS CIUDADANOS PUEDAN DENUNCIAR PRÁCTICAS IRREGULARES, COMO LAS LLEVADAS A CABO POR ENTIDADES NO AUTORIZADAS. EN ESE MARCO, LA SMV TIENE LA FACULTAD DE SANCIONAR ADMINISTRATIVAMENTE Y/ O DENUNCIAR PENALMENTE ANTE LAS AUTORIDADES COMPETENTES A AQUELLOS QUE OPERAN AL MARGEN DE LA LEY, CONTRIBUYENDO DE ESTA MANERA A SU PERSECUCIÓN Y SANCIÓN. LA LUCHA CONTRA LA INFORMALIDAD FINANCIERA ES CLAVE PARA PROTEGER EL PATRIMONIO DE LOS CIUDADANOS Y MANTENER LA CONFIANZA EN EL MERCADO DE VALORES, EL SISTEMA DE FONDOS COLECTIVOS Y EN LA ACTIVIDAD DE FINANCIAMIENTO PARTICIPATIVO FINANCIERO.

C. ORIENTACIÓN Y EDUCACIÓN

EN MATERIA DE ORIENTACIÓN Y EDUCACIÓN, ENTRE EL 01/01 Y EL 31/01 DE 2025, EL CENTRO DE ORIENTACIÓN DE LA SMV BRINDÓ ORIENTACIÓN VÍA PRESENCIAL A 34 PERSONAS, DE MANERA ELECTRÓNICA A 24 PERSONAS QUE INGRESARON SUS CONSULTAS A TRAVÉS DEL CORREO ELECTRÓNICO O APLICATIVO CONTÁCTENOS, DE MANERA TELEFÓNICA A 83 PERSONAS, Y A TRAVÉS DE LA BIBLIOTECA A 41 PERSONAS. DE OTRO LADO, POR LEY DE TRANSPARENCIA LA SMV ATENDIÓ 286 SOLICITUDES.

ASIMISMO SE REALIZARON 12 PUBLICACIONES DE CONTENIDOS EDUCATIVOS A TRAVÉS DE SUS

PLATAFORMAS FACEBOOK, INSTAGRAM Y LINKEDIN, REFERIDAS A TEMAS DEL MERCADO DE VALORES Y LA SMV CON UN ALCANCE APROXIMADO DE 31,162 VISTAS Y 25,959 IMPRESIONES.

ASÍ TAMBIÉN, EN EL PERÍODO EVALUADO, LA DEFENSORÍA DEL INVERSIONISTA DE LA SMV BRINDÓ ORIENTACIÓN GRATUITA A 109 CIUDADANOS, ENTRE INVERSIONISTAS Y ASOCIADOS DE FONDOS COLECTIVOS, LOS CUALES REFIRIERON SITUACIONES CONCRETAS EN LAS QUE CONSIDERARON QUE SUS DERECHOS HABRÍAN SIDO AFECTADOS POR UNA ENTIDAD BAJO EL ÁMBITO DE COMPETENCIA DE LA SMV. ASIMISMO, DENTRO DEL MARCO DE SU FUNCIÓN DE ORIENTACIÓN, LA DEFENSORÍA DEL INVERSIONISTA PROPICIÓ 25 ESPACIOS DE DIÁLOGOS DIRECTOS ENTRE LOS INVERSIONISTAS Y LAS ENTIDADES SUPERVISADAS, CON EL OBJETIVO DE PROMOVER UN ACERCAMIENTO ENTRE LAS PARTES, QUE PERMITIERON EN MUCHOS CASOS, SUPERAR LAS SITUACIONES REFERIDAS CON PLENO RESPETO DE LOS DERECHOS DEL INVERSIONISTA O ASOCIADOS, EVITANDO QUE TENGAN QUE INCURRIR EN LOS COSTOS QUE IMPLICA ACUDIR A OTRAS VÍAS, RECUPERANDO EL DINERO INVERTIDO Y PRESERVANDO LAS BUENAS RELACIONES ENTRE LAS PARTES INVOLUCRADAS EN LA DISCREPANCIA.

RECONOCIENDO LA IMPORTANCIA DE LA EDUCACIÓN FINANCIERA COMO UN MECANISMO PARA EL DESARROLLO Y LA PROMOCIÓN DE LOS MERCADOS DE VALORES, EN ENERO DE 2025 INICIÓ EL XXVI PROGRAMA DE ESPECIALIZACIÓN EN MERCADO DE VALORES DE LA SMV, EL CUAL SE REALIZARÁ ÍNTEGRAMENTE DE MANERA PRESENCIAL Y CONTARÁ CON LA PARTICIPACIÓN DE UN TOTAL DE 32 ALUMNOS, 28 DE LOS CUALES PROVIENEN DE DIFERENTES UNIVERSIDADES DEL PAÍS Y FUERON SELECCIONADOS LUEGO DE UN RIGUROSO PROCESO DE ADMISIÓN. ADEMÁS, PARTICIPAN 4 TRABAJADORES DE LA SMV.

D. GESTIÓN

LA IMPLEMENTACIÓN DE LAS ACCIONES E INICIATIVAS ANTES DESCRITAS, DESTINADAS A PROMOVER EL DESARROLLO DEL MERCADO DE VALORES, EL SISTEMA DE FONDOS COLECTIVOS Y LA ACTIVIDAD DE FINANCIAMIENTO PARTICIPATIVO FINANCIERO, SE HAN ENCONTRADO, A SU VEZ, ACOMPAÑADAS POR UN CONJUNTO DE ACCIONES ORIENTADAS A CONSOLIDAR EL FORTALECIMIENTO INSTITUCIONAL DE LA SMV. EN ESE MARCO, DESTACAN LAS SIGUIENTES ACCIONES:

- LA SMV, COMO SECRETARÍA TÉCNICA DEL CONSEJO CONSULTIVO DEL MERCADO DE CAPITALES (CCMC), ACOMPAÑÓ AL BANCO MUNDIAL EN LA ACTUALIZACIÓN DEL DOCUMENTO 'HOJA DE RUTA PARA EL DESARROLLO DEL MERCADO DE VALORES' (PRIMERA VERSIÓN: 2019), LA CUAL FUE ENTREGADA AL CCMC EN NOVIEMBRE DE 2024. EL 30/01/2025, EL EQUIPO DEL BANCO MUNDIAL RESPONSABLE DE LA ACTUALIZACIÓN DE LA HOJA DE RUTA PRESENTÓ LAS ACCIONES CRÍTICAS AL MINISTRO DE ECONOMÍA Y FINANZAS, VICEMINISTRO DE ECONOMÍA, JEFE DE GABINETE DE ASESORES Y AL DIRECTOR GENERAL DE MERCADOS FINANCIEROS Y PREVISIONAL PRIVADO; ASIMISMO, OFRECIÓ LA POSIBILIDAD DE CONTRATAR UN PROFESIONAL QUE COORDINE CON LAS DIVERSAS ENTIDADES PÚBLICAS Y PRIVADAS PARA AYUDAR A LA IMPLEMENTACIÓN DE LAS MEDIDAS DE LA HOJA DE RUTA. FINALMENTE, EL MINISTRO RECOMENDÓ ESTABLECER UN CRONOGRAMA DE IMPLEMENTACIÓN DE LAS MEDIDAS TENIENDO EN CUENTA LOS DISPOSITIVOS LEGALES NECESARIO PARA SUS APROBACIONES.

AL RESPECTO, LA NUEVA HOJA DE RUTA SEÑALA 41 ACCIONES DE CORTO, MEDIANO Y LARGO PLAZO CON EL OBJETIVO DE INCREMENTAR LA OFERTA Y DEMANDA DE VALORES, EQUILIBRANDO LAS NECESIDADES DE EMISORES E INVERSIONISTAS Y FOMENTANDO LA COMPETENCIA EN EL MERCADO DE VALORES PERUANO.

DE LAS 41 ACCIONES SEÑALADAS, DESTACAN NUEVE (9) ACCIONES CRÍTICAS (ALTA IMPORTANCIA), COMO SON: LA CREACIÓN DE UN PROGRAMA DE PREPARACIÓN Y APOYO A EMPRESAS POTENCIALMENTE PÚBLICO-PRIVADAS PARA PARTICIPAR EN EL MERCADO DE VALORES; EL ESTABLECIMIENTO DE UN PROGRAMA DE GARANTÍAS PARCIALES DE CRÉDITO PARA ALINEAR EL APETITO POR RIESGO DE LOS INVERSIONISTAS, Y DE UN PROGRAMA DE INVERSIONES PARA DAR ESCALA A FONDOS CON ACTIVOS SUBYACENTE DE PEQUEÑAS Y MEDIANAS EMPRESAS; Y, LA REVISIÓN DE TRATAMIENTOS TRIBUTARIOS ASIMÉTRICOS ENTRE PRODUCTOS DEL SISTEMA FINANCIERO Y DEL MERCADO DE VALORES, ENTRE OTRAS.

LA HOJA DE RUTA CONSTITUYE UN INSUMO PARA APOYAR LA DISCUSIÓN POR PARTE DEL CCMC Y DE LAS AUTORIDADES PÚBLICAS INVOLUCRADAS (MEF, SBS, BCRP, SMV) PARA LA ELABORACIÓN DE POLÍTICAS PÚBLICAS QUE BUSQUEN QUE EL MERCADO DE CAPITALES SEA UN MOTOR DEL CRECIMIENTO DE LA ECONOMÍA PERUANA.

- EN EL MARCO DE LOS ESFUERZOS DE LA SMV ORIENTADOS A LA DOCUMENTACIÓN, SIMPLIFICACIÓN Y MEJORA CONTINUA DE SUS PROCESOS, ENTRE EL 01/01 Y EL 31/01 DE 2025 SE APROBARON 3 DOCUMENTOS INTERNOS: EL MANUAL DE GESTIÓN: SISTEMA DE GESTIÓN DE SEGURIDAD DE LA INFORMACIÓN, EL PROCEDIMIENTO DE AUDITORÍA INTERNA DEL SGSI; AMBOS DOCUMENTOS CORRESPONDIENTES AL PROCESO ESTRATÉGICO DE PLANIFICACIÓN DEL SISTEMA DE GESTIÓN DE LA SMV", Y LA GUÍA PARA LA GESTIÓN DE CONEXIONES FÍSICAS EN EL CENTRO DE DATOS PRINCIPAL.

- EN EL MARCO DE LOS ESFUERZOS ORIENTADOS AL FORTALECIMIENTO DE LOS SISTEMAS DE GESTIÓN DE LA SMV, EN EL MISMO PERÍODO SE REALIZÓ 2 TALLERES CON LA PARTICIPACIÓN DEL PERSONAL CLAVE DE 2 PROCESOS INSTITUCIONALES. EL OBJETIVO PRINCIPAL DE DICHOS TALLERES FUE RELEVAR, REEVALUAR E IDENTIFICAR NUEVOS RIESGOS QUE PUEDEN AFECTAR EL CUMPLIMIENTO DE LOS OBJETIVOS DEL PROCESO INSTITUCIONAL Y FORMULAR ACCIONES DE RESPUESTA A LOS RIESGOS IDENTIFICADOS, PARA SU ELEVACIÓN AL SUPERINTENDENTE A EFECTOS DE SU APROBACIÓN.

- EN MATERIA DE INTEGRIDAD, SE CONTINUÓ CON LA IMPLEMENTACIÓN PROGRESIVA DEL MODELO DE INTEGRIDAD PARA LAS ENTIDADES DEL SECTOR PÚBLICO, DE ACUERDO CON LAS DIRECTRICES DE LA SECRETARÍA DE INTEGRIDAD PÚBLICA (SIP). ENTRE LAS ACCIONES REALIZADAS SE ENCUENTRAN: MONITOREO DE ASPECTOS VINCULADOS AL MODELO DE INTEGRIDAD, TAL COMO LA TRANSPARENCIA EN LA GESTIÓN PÚBLICA (REGISTRO DE VISITAS EN LÍNEA, AGENDAS OFICIALES); DIFUSIÓN EN MATERIA DE ÉTICA E INTEGRIDAD PÚBLICA; Y, ORIENTACIÓN Y ASISTENCIA A LOS ÓRGANOS Y PERSONAL SMV SOBRE LA APLICACIÓN DE LA NORMATIVA Y PROCEDIMIENTOS VINCULADOS A LA PREVENCIÓN DE ACTOS DE CORRUPCIÓN Y FORTALECIMIENTO DE LA INTEGRIDAD PÚBLICA. ADEMÁS, SE CONTINUÓ COORDINANDO CON LAS DIVERSAS ÁREAS LA IMPLEMENTACIÓN DEL MODELO DE INTEGRIDAD, INCLUIDAS LAS DISPOSICIONES DE LA LEY 31227 Y LEY 31564 Y SUS RESPECTIVOS REGLAMENTOS.

EN ENERO 2025, LA SIP PUBLICÓ LOS RESULTADOS DE LA EVALUACIÓN DEL ÍNDICE DE CAPACIDAD PREVENTIVA FRENTE A LA CORRUPCIÓN (ICP) 2024, HERRAMIENTA QUE SE UTILIZA PARA MEDIR EL AVANCE EN LA IMPLEMENTACIÓN DEL MODELO DE INTEGRIDAD. LA CALIFICACIÓN DEL ICP 2024 DE LA SMV FUE DE 1.87, COMPUESTO POR EL PUNTAJE DE 1.00 EN LA ETAPA 1 (MÁXIMO PUNTAJE POR ETAPA) Y 0.87 EN LA ETAPA 2, OCUPANDO EL PRIMER LUGAR EN EL RANKING DE ENTIDADES QUE TRANSITARON A Y PERMANECEN EN LA ETAPA 2, EL SEGUNDO LUGAR A NIVEL SECTORIAL Y EL DÉCIMO LUGAR EN EL RANKING GENERAL DE TODAS LAS ENTIDADES EVALUADAS. ESTOS RESULTADOS DEL AÑO MUESTRAN EL ALTO NIVEL DE AVANCE EN LA IMPLEMENTACIÓN DE ESTAS DOS ETAPAS DEL MODELO DE INTEGRIDAD LOGRADO POR

LA SMV A LA FECHA.

1.5 Limitaciones en el Periodo a Rendir

EL PRINCIPAL OBSTÁCULO PARA LA CONSECUCIÓN DE LA MISIÓN INSTITUCIONAL DURANTE EL PERÍODO COMPRENDIDO ENTRE EL 01/01 Y EL 31/01 DE 2025 SE DERIVA DE LAS LIMITACIONES DE PERSONAL ORIGINADAS POR PLAZAS VACANTES A RAÍZ DE RENUNCIAS VOLUNTARIAS Y CESES DE PERSONAL POR JUBILACIÓN (70 AÑOS) DEL RÉGIMEN DEL DECRETO LEGISLATIVO 728, Y PLAZAS VACANTES YA REGISTRADOS EN EL AIRHSP DEL RÉGIMEN DEL DECRETO LEGISLATIVO N° 1057 (CAS), LAS CUALES SEGÚN LO MANIFESTADO POR LA UNIDAD DE RECURSOS HUMANOS NO PUDIERON SER OPORTUNAMENTE CUBIERTAS AL CIERRE DE 2024, DEBIDO A DEMORAS EN LA HABILITACIÓN LEGAL RESPONDIDA POR SERVIR PARA LA CONTRATACIÓN DE PERSONAL INDETERMINADO ENCONTRÁNDOSE LA SMV EN PROCESO DE TRÁNSITO AL RÉGIMEN SERVIR, LO QUE DEJÓ UN MARGEN REDUCIDO DE TIEMPO PARA CONCRETAR LA COBERTURA DE LAS PLAZAS VACANTES.

ESTA SITUACIÓN HA INCREMENTADO LA CARGA DE TRABAJO, FUNDAMENTALMENTE EN LOS ÓRGANOS DE SUPERVISIÓN, LO CUAL HACE NECESARIO QUE SE DOTE Y ASEGURE LA DISPONIBILIDAD DE LOS RECURSOS SUFICIENTES PARA EL EJERCICIO ADECUADO DE TALES FUNCIONES, A FIN DE NO INCURRIR EN INCUMPLIMIENTOS QUE PODRÍAN AFECTAR EL LOGRO DE LAS METAS Y OBJETIVOS INSTITUCIONALES.

ASIMISMO, REPRESENTAN UN OBSTÁCULO Y RIESGO PARA LA RETENCIÓN Y DESARROLLO DEL PERSONAL, LAS LIMITACIONES PRESUPUESTALES PARA LA CAPACITACIÓN ESPECIALIZADA DEL MISMO, TANTO EN MATERIAS DE REGULACIÓN Y SUPERVISIÓN, COMO EN CUALQUIER OTRO TIPO DE CAPACITACIÓN NECESARIA PARA LA ACTUALIZACIÓN Y MEJORA CONTINUA DE SUS COMPETENCIAS PROFESIONALES EN LÍNEA CON LAS NECESIDADES DE LA FUNCIÓN Y DEL MERCADO. ESTO DEBIDO A QUE NO SE CUENTA CON RECURSOS PRESUPUESTALES PARA ATENDER DICHAS NECESIDADES.

DE OTRO LADO, LA APLICACIÓN DE LA METODOLOGÍA DEL ANÁLISIS DE IMPACTO REGULATORIO EX ANTE (AIR EX ANTE) EN LA SMV, AUNQUE POSITIVA, HA RALENTIZADO LA CAPACIDAD DE RESPUESTA INSTITUCIONAL ANTE LAS DEMANDAS NORMATIVAS DEL MERCADO. SU IMPLEMENTACIÓN REQUIERE ADEMÁS, RECURSOS Y CAPACITACIÓN ADICIONAL EN DICHA MATERIA. ASIMISMO, LA IMPLEMENTACIÓN DEL AIR EX ANTE INSUME TIEMPO QUE ANTES SE DEDICABA A OTRAS FUNCIONES Y AÑADE NUEVAS TAREAS AL PERSONAL. SU ADECUADA IMPLEMENTACIÓN REQUIERE LA EMISIÓN DEL REGLAMENTO RESPECTIVO, INICIALMENTE PREVISTO PARA ABRIL DE 2024, PERO AÚN NO PUBLICADO HASTA LA FECHA.

1.6 Recomendaciones de Mejora

- CONTINUAR CON EL FORTALECIMIENTO DE LA SUPERVISIÓN CON ENFOQUE BASADO EN RIESGOS.
- CONTINUAR CON EL PROCESO DE MEJORA DE LA CALIDAD REGULATORIA CON LA PARTICIPACIÓN DEL MERCADO, CENTRANDO ESFUERZOS EN LOS PROBLEMAS PÚBLICOS CONTENIDOS EN LA AGENDA TEMPRANA.
- CONTINUAR IMPULSANDO LA AUTOMATIZACIÓN Y DIGITALIZACIÓN DE PROCESOS Y SERVICIOS INSTITUCIONALES, CON UN ENFOQUE DE INNOVACIÓN DIGITAL
- CONTINUAR FORTALECIENDO LOS PROCEDIMIENTOS Y CONTROLES INTERNOS CON UN ENFOQUE DE RIESGOS.

2. SECCIÓN I: INFORMACIÓN DE LOS SISTEMAS ADMINISTRATIVOS

Comprende la información relevante de los 11 Sistemas Administrativos del Estado mediante los cuales se organizan las actividades de la administración pública y que tienen por finalidad promover la eficacia y eficiencia siendo de aplicación nacional; Planeamiento Estratégico, Presupuesto Público, Inversión Pública, Abastecimiento, Contabilidad, Tesorería, Endeudamiento Público, Gestión de Recursos Humanos, Defensa Judicial del Estado, Control y Modernización de la Gestión Pública.

1. Sistema Nacional de Planeamiento Estratégico

1.1. Información General del PEI

| | | | |
|---|---|--|------------|
| Horizonte temporal del PEI | | | |
| Año Inicio | 2017 | Año Fin | 2027 |
| Resolución que aprueba el PEI vigente | Resolución de Superintendente N° 042-2024-SMV/02 | Fecha de resolución | 03/04/2024 |
| Informe técnico CEPLAN | 000159-2024-CEPLAN-DNCPPEI | Fecha de informe técnico | 02/04/2024 |
| Cantidad Objetivos Estratégicos Institucionales del PEI | 4 | Cantidad objetivos estratégicos Institucionales del PEI con ejecución presupuestal | 3 |
| Link del PEI en el Portal de Transparencia Estándar | https://www.smv.gob.pe/ConsultasP8/temp/AMPLIACI%c3%93N%20DEL%20PEI%202017%202027.pdf | | |

1.2. Presupuesto asignado a Objetivos Estratégicos Institucionales del Plan Estratégico Institucional (PEI)

| N° | Código de OEI | Descripción del OEI | POI Modificado consistente con el PIA | POI Anual Modificado (PIM) | POI Anual Modificado (en ejecución) |
|----|---------------|--|---------------------------------------|----------------------------|-------------------------------------|
| | A | B | C | D | E |
| 1 | OEI.04 | FORTALECER LA GESTIÓN DE RIESGOS DE DESASTRES | 127,833.00 | 134,779.00 | 0.00 |
| 2 | OEI.02 | FORTALECER LA INTEGRIDAD DEL MERCADO DE VALORES Y DEL SISTEMA DE FONDOS COLECTIVOS | 27,865,637.00 | 28,994,569.00 | 0.00 |

| | | | | | |
|---|--------|--|---------------|---------------|------|
| 3 | OEI.03 | FORTALECER LAS CAPACIDADES INSTITUCIONALES DE LA SMV CON UN ENFOQUE DE INTEGRIDAD | 29,633,406.00 | 28,221,828.00 | 0.00 |
| 4 | OEI.01 | FACILITAR EL ACCESO AL MERCADO DE VALORES A POTENCIALES Y ACTUALES EMISORES E INVERSIONISTAS | 28,026,784.00 | 28,361,285.00 | 0.00 |

Nota:

A y B provienen de la información PEI.

C, D y E, provienen de la información del POI.

A, B, C, D y E puede obtenerlo al exportar excel del aplicativo Ceplan V.01 con usuario admin de Pliego (Menu: Reportes/Exportar/todas las UES./Generar por AO Anual 2022/Descargar)

Reglas:

C es el valor de la columna Total Fn(CS) de información del POI y se agrupa por objetivo estratégico y pliego presupuestal.

D es el valor de la columna Total Fn(RE) de información del POI y se agrupa por objetivo estratégico y pliego presupuestal.

E es el valor de la columna Total Fn(SE) de información del POI y se agrupa por objetivo estratégico y pliego presupuestal.

1.3. Cumplimiento de metas de Indicadores de Objetivos Estratégicos Institucional del Plan Estratégico Institucional (PEI)

| N° | Código de OEI | Código del Indicador | Nombre del Indicador | Parámetro de Medición | Sentido Esperado del Indicador | Línea Base Año (*) | Línea Base Valor (**) | Valor esperado del indicador al final del período reportado (***) | Valor obtenido del indicador al final del período reportado (***) | % de avance del indicador en el período reportado | Comentario sobre el valor obtenido |
|----|---------------|----------------------|---|-----------------------|--------------------------------|--------------------|-----------------------|---|---|---|---|
| | A | B | C | D | E | F | G | H | I | J | K |
| 1 | OEI.02 | IND.01.OEI. 02 | TIEMPO PROMEDIO DE RESOLUCIÓN DE EXPEDIENTES SANCIONADOS POR INCUMPLIMIENTO EN OPORTUNIDAD DE PRESENTACIÓN DE INFORMACIÓN | NÚMERO | DESCENDENTE | 2015.00 | 108.00 | 160.00 | 99.60 | 100.00 | SE ALCANZÓ UN AVANCE DEL 160.64% AL 31 DE ENERO DE 2025 |

| | | | | | | | | | | | |
|---|--------|----------------|---|------------|-------------|----------------|-------|--------|-------|--------|--|
| 2 | OEI.01 | IND.01.OEI. 01 | TIEMPO PROMEDIO QUE TOMA A LA SMV RESOLVER TRÁMITES DE OFERTA PÚBLICA PRIMARIA | NÚMERO | DESCENDENTE | 2015.00 | 16.00 | 30.00 | 18.00 | 100.00 | SE ALCANZÓ UN 166.67% DE AVANCE AL 31 DE ENERO DE 2025 |
| 3 | OEI.04 | IND.01.OEI. 04 | PORCENTAJE DE IMPLEMENTACIÓN DEL SISTEMA DE GESTIÓN DE CONTINUIDAD DE NEGOCIO EN LA SMV | PORCENTAJE | ASCENDENTE | NO DETERMINADO | | 100.00 | 0.00 | 0.00 | PROGRAMADO PARA EL IV TRIMESTRE DEL 2025 |
| 4 | OEI.03 | IND.01.OEI. 03 | NÚMERO DE SISTEMAS DE GESTIÓN IMPLEMENTADOS Y/O EN FUNCIONAMIENTO | NÚMERO | ASCENDENTE | NO DETERMINADO | | 4.00 | 0.00 | 0.00 | PROGRAMADO PARA EL IV TRIMESTRE DEL 2025 |

Nota:

Columnas A hasta la J provienen de la información PEI. Se obtiene del Anexo B-2 del PEI, del reporte de seguimiento del aplicativo Ceplan V.01 (con usuario admin de Pliego) o las fichas técnicas de los indicadores.

(*) Línea Base Año: Indicar el año en que se realizó la primera medición del indicador.

(**) Línea Base Valor: Es el valor del indicador de objetivo estratégico previo a la entrada en vigor del Plan Estratégico Institucional de la Entidad.

(***) Información comprende el año de la rendición solicitada.

Reglas:

Columnas A hasta la J provienen de la información PEI.

Si el año de reporte aún se encuentra en curso, en la columna I se registra el valor obtenido hasta el último mes del año de reporte en el que se cuenta con información.

El porcentaje de avance se calcula como el valor de la columna I entre la columna H, multiplicado por cien, $(I/H) \times 100$, cuando el sentido esperado del indicador es ascendente; y $(H/I) \times 100$ cuando el sentido esperado del indicador es descendente.

En la columna K se registra cualquier comentario necesario sobre la fuente o cómo se obtuvo el valor obtenido o avance parcial del indicador.

2. Sistema Nacional de Presupuesto Público

| N° | Unidad Ejecutora Presupuestal | Año | PIA | PIM | Compromiso | Devengado | Girado | % Compromiso | % Devengado | % Girado |
|----|-------------------------------|-----|-----|-----|------------|-----------|--------|--------------|-------------|----------|
| | A | B | C | D | E | F | G | H | I | J |

| | | | | | | | | | | |
|---|--|------|---------------|---------------|---------------|--------------|--------------|------|-----|-----|
| | TOTAL GENERAL | | 85,653,660.00 | 85,712,460.00 | 48,487,753.68 | 3,302,679.20 | 2,210,742.92 | 56.6 | 3.9 | 2.6 |
| 1 | SUPERINTENDENCIA DEL MERCADO DE VALORES (EX-CONASEV) | 2025 | 85,653,660.00 | 85,712,460.00 | 48,487,753.68 | 3,302,679.20 | 2,210,742.92 | 56.6 | 3.9 | 2.6 |

Ver Anexo 2.1 al 2.4 (Adjunto en PDF)

Nota: Se toman en consideración las denominaciones usadas en sistema de consulta amigable del SIAF.

Leyenda:

A: Nombre de la Unidad Ejecutora Presupuestal

B: Año

C: Presupuesto Institucional de Apertura

D: Presupuesto Institucional Modificado

E: Compromiso

F: Devengado

G: Girado

H: Avance % Compromiso

I: Avance % Devengado

J: Avance % Girado

3. Sistema Nacional de Programación Multianual y Gestión de Inversiones

3.1. Inversión pública (IP)

| N° | Unidad Ejecutora Presupuestal | Cantidad total de IP cerradas | Cantidad total de las IP Activas | Costo Total de las IP activas a la fecha de corte | Pago total de las IP activas a la fecha de corte | Saldo de las IP activas a la fecha de corte |
|----|---|-------------------------------|----------------------------------|---|--|---|
| | TOTAL GENERAL | 0.00 | 1.00 | 108,374,633.00 | 13,787,405.00 | 94,587,228.00 |
| 1 | SUPERINTENDENCIA DEL MERCADO DE VALORES (EX- CONASEV) | 0.00 | 1.00 | 108,374,633.00 | 13,787,405.00 | 94,587,228.00 |

Ver Anexo 3.1 (Adjunto en PDF)

Nota: En donde corresponda, se toman en consideración las denominaciones usadas en sistema de consulta avanzada del MEF, debido a la variedad de tipos de formatos que existen en el Banco de Inversiones

Reglas: La cantidad de inversiones que forman parte del reporte, se conforma de todas las inversiones en estado Activo a la fecha de corte, más las inversiones con estado Cerrado dentro de periodo a rendir

3.2. Obras públicas (OP)

| N° | Unidad Ejecutora Presupuestal | Cantidad total de OP | Cantidad de OP en ejecución | Cantidad de OP sin ejecución | Cantidad de OP paralizadas | Cantidad de OP culminadas | Costo Total Final de la OP | Monto Total Pagado | Saldo Por Pagar |
|----|-------------------------------|----------------------|-----------------------------|------------------------------|----------------------------|---------------------------|----------------------------|--------------------|-----------------|
| | A | B | C | D | E | F | G | H | I |

| | | | | | | | | | |
|---|---|------|------|------|------|------|------------|------------|------------|
| | TOTAL GENERAL | 1.00 | 1.00 | 0.00 | 0.00 | 0.00 | 455,686.56 | 191,204.66 | 264,481.90 |
| 1 | SUPERINTENDENCIA DEL MERCADO DE VALORES (EX- CONASEV) | 1.00 | 1.00 | 0.00 | 0.00 | 0.00 | 455,686.56 | 191,204.66 | 264,481.90 |

Ver Anexo 3.2 (Adjunto en PDF)

Leyenda

Registrar la suma de los literales a, b, f, y g (Ver Anexo 3.2 Obras Publicas ítem E)

a.- En proceso de contratación, si ya se convocó.

b.- Con firma del Contrato, pero sin inicio de ejecución.

f.- Con Recepción, cuando se cuente con el Acta de Recepción de Obra firmada por la Comisión de Recepción.

g.- Con Liquidación, cuando se cuente con el documento de aprobación

4. Sistema Nacional de Contabilidad

INFORMACIÓN FINANCIERA

4.1 Estado de situación Financiera

| N° | Unidad Ejecutora Presupuestal | Activo Corriente | Activo No Corriente | TOTAL ACTIVO | Pasivo Corriente | Pasivo No Corriente | Patrimonio | TOTAL PASIVO Y PATRIMONIO |
|----|---|------------------|---------------------|----------------|------------------|---------------------|---------------|---------------------------|
| 1 | SUPERINTENDENCIA DEL MERCADO DE VALORES (EX- CONASEV) | 82,812,731.66 | 38,823,709.70 | 121,636,441.36 | 11,054,757.91 | 15,873,324.61 | 94,708,358.84 | 121,636,441.36 |

4.2 Estado de Gestión

| N° | Unidad Ejecutora Presupuestal | Ingresos | Costos y Gastos | RESULTADO DEL EJERCICIO SUPERAVIT (DEFICIT) |
|----|---|---------------|-----------------|---|
| 1 | SUPERINTENDENCIA DEL MERCADO DE VALORES (EX- CONASEV) | 75,140,246.25 | -58,329,320.36 | 16,810,925.89 |

Ver Anexo 4.2: EF-2 (Adjunto en PDF)

4.3 Estado de Cambios de Patrimonio Neto

| N° | Unidad Ejecutora Presupuestal | Hacienda Nacional | Hacienda Nacional Adicional | Resultados No Realizados | Reservas | Resultados Acumulados | TOTAL |
|----|---|-------------------|-----------------------------|--------------------------|----------|-----------------------|---------------|
| 1 | SUPERINTENDENCIA DEL MERCADO DE VALORES (EX- CONASEV) | 431,077,552.74 | 0.00 | 23,946,475.19 | 0.00 | -360,315,669.09 | 94,708,358.84 |

Ver Anexo 4.3: EF-3 (Adjunto en PDF)

4.4 Estado de Flujos de Efectivo

| N° | Unidad Ejecutora Presupuestal | A. Actividades de Operación | | | B. Actividades de Inversión | | | C. Actividades de Financiamiento | | | D. Total Aumento (Disminución) del Efectivo y Equivalente al efectivo | E. Diferencia de Cambio | F. Saldo Efectivo y Equivalente al efectivo al inicio del ejercicio | G. Saldo Efectivo y Equivalente al efectivo al finalizar el ejercicio |
|----|---|-----------------------------|---------------------|--|-----------------------------|---------------------|--|----------------------------------|---------------------|--|---|-------------------------|---|---|
| | | Entradas de Efectivo | Salidas de Efectivo | Aumento (disminución) Efectivo y Equivalente al Efectivo | Entradas de Efectivo | Salidas de Efectivo | Aumento (Disminución) Efectivo y Equivalente al Efectivo | Entradas de Efectivo | Salidas de Efectivo | Aumento (Disminución) Efectivo y Equivalente al Efectivo | | | | |
| 1 | SUPERINTENDENCIA DEL MERCADO DE VALORES (EX- CONASEV) | 72,153,574.69 | 55,709,985.97 | 16,443,588.72 | 0.00 | -559,008.31 | -559,008.31 | 0.00 | 0.00 | 0.00 | 15,884,580.41 | 40,195.24 | 24,311,997.54 | 40,236,773.19 |

4.5 Estado de la Depuración y Sinceramiento

Ver Anexo 4.5: (Adjunto en PDF)

5. Sistema Nacional de Tesorería

5.1. Cartas Fianzas Vigentes

| N° | Unidad Ejecutora Presupuestal | Cantidad Total de Cartas Fianza (*) |
|----|---|-------------------------------------|
| | TOTAL GENERAL | 16.00 |
| 1 | SUPERINTENDENCIA DEL MERCADO DE VALORES (EX- CONASEV) | 16.00 |

Ver Anexo 5.1 (Adjunto en PDF)

(*) Indicar la cantidad de carta fianza vigentes hasta la fecha de corte, asimismo, deberá incluir aquellas cartas fianzas que se encuentren proceso de renovación.

5.2. Documentos Valorados en Custodia

| N° | Unidad Ejecutora Presupuestal | Cantidad de Letras (*) | Cantidad de Pagarés (*) | Cantidad de Facturas negociables (*) | Cantidad de otros documentos (*) |
|----|---|------------------------|-------------------------|--------------------------------------|----------------------------------|
| | TOTAL GENERAL | 0.00 | 110.00 | 0.00 | 0.00 |
| 1 | SUPERINTENDENCIA DEL MERCADO DE VALORES (EX- CONASEV) | 0.00 | 110.00 | 0.00 | 0.00 |

Ver Anexo 5.2 (Adjunto en PDF)

(*) Indicar la cantidad de documentos valorados en custodia hasta la fecha de corte.

5.3. Fideicomisos

| N° | Unidad Ejecutora Presupuestal | Cantidad de Cuentas de Fideicomiso (*) |
|----|---|--|
| | TOTAL GENERAL | 0.00 |
| 1 | SUPERINTENDENCIA DEL MERCADO DE VALORES (EX- CONASEV) | 0.00 |

Ver Anexo 5.3 (Adjunto en PDF)

(*) Indicar la cantidad de cuentas de fideicomiso que tenga la entidad a la fecha de corte.

5.4. Saldos de Cuentas

| N° | Unidad Ejecutora Presupuestal | Cantidad de Cuentas (*) |
|----|---|-------------------------|
| | TOTAL GENERAL | 38.00 |
| 1 | SUPERINTENDENCIA DEL MERCADO DE VALORES (EX- CONASEV) | 38.00 |

Ver Anexo 5.4 (Adjunto en PDF)

(*) Indicar la cantidad de cuentas bancarias que tenga la entidad en: Empresas bancarias, entidades financieras estatales, empresas financieras, cajas municipales de ahorros y créditos, cajas de crédito y popular, cajas rurales de ahorro y crédito. Asimismo, debe indicar la Cuenta Única de Tesoro (CUT).

5.5. Titulares y Suplentes de las Cuentas

| N° | Unidad Ejecutora Presupuestal | Cantidad de Titulares (*) | Cantidad de Suplentes (*) |
|----|-------------------------------|---------------------------|---------------------------|
| | TOTAL GENERAL | 2.00 | 2.00 |

| | | | |
|---|---|------|------|
| 1 | SUPERINTENDENCIA DEL MERCADO DE VALORES (EX- CONASEV) | 2.00 | 2.00 |
|---|---|------|------|

Ver Anexo 5.5 (Adjunto en PDF)

(*) Indicar la cantidad de responsables con la condición de titular o suplente de las cuentas bancarias.

5.6. Últimos Giros realizados

| N° | Unidad Ejecutora Presupuestal | Cantidad de Últimos Documentos Girados en la Fecha de Corte (*) |
|----|---|---|
| | TOTAL GENERAL | 310.00 |
| 1 | SUPERINTENDENCIA DEL MERCADO DE VALORES (EX- CONASEV) | 310.00 |

Ver Anexo 5.6 (Adjunto en PDF)

(*) Se deberá indicar la cantidad de giros donde se cancela total o parcialmente la obligación devengada. Reportar: Último mes de la fecha de corte.

6. Sistema Nacional de Endeudamiento

6.1. Operación de Endeudamiento - Préstamos

| N° | Unidad Ejecutora Presupuestal | Cantidad de Contratos de Préstamos |
|----|---|------------------------------------|
| | TOTAL GENERAL | 0.00 |
| 1 | SUPERINTENDENCIA DEL MERCADO DE VALORES (EX- CONASEV) | 0.00 |

Ver Anexo 6.1 (Según formato adjunto por PDF)

7. SISTEMA NACIONAL DE ABASTECIMIENTO

7.1. Procedimientos de Selección

Información por Pliego

| N° | Objeto Contractual | Total Valor Referencial / Valor Estimado en soles S/. | Cantidad de Procedimiento de selección (Vigentes) | Cantidad de Procedimiento de selección (adjudicadas o consentidas) |
|----|--------------------|---|---|--|
| | | A | B | C |
| | TOTAL GENERAL | 606,010.00 | 3.00 | 3.00 |
| 1 | SERVICIO | 606,010.00 | 3.00 | 3.00 |

Leyenda

A: Total Valor Referencial / Valor Estimado en soles por Objeto Contractual.

B: Cantidad de Convocatorias o Procesos de Selección Vigentes a la fecha de corte.

C: Cantidad de Convocatorias adjudicadas o consentidas con Buena Pro a la fecha de corte.

Información por Unidad Ejecutora

| N° | Unidad Ejecutora Presupuestal | Objeto Contractual | Total Valor Referencial / Valor Estimado en soles S/. | Cantidad de Procedimiento de selección (Vigentes) | Cantidad de Procedimiento de selección (adjudicadas o consentidas) |
|----|---|--------------------|---|---|--|
| | A | B | C | D | E |
| | TOTAL GENERAL | | 606,010.00 | 3.00 | 3 |
| 1 | SUPERINTENDENCIA DEL MERCADO DE VALORES (EX- CONASEV) | SERVICIO | 606,010.00 | 3.00 | 3 |

Ver Anexo 7.1 (Adjunto en PDF)

Leyenda:

A: Nombre de Ejecutora individual

B: Tipo de objeto (Bien, Consultoría de Obra, Servicio)

C: Cantidad de Convocatorias o Procesos de Selección

D: Valor Referencial / Valor Estimado en soles S/.

E: Cantidad de Convocatorias adjudicadas o consentidas con Buena Pro

7.2. Contratos

Información por Pliego

| N° | Objeto Contractual | Número total de contratos vigentes | Monto de Contratos S/. |
|----|--------------------|------------------------------------|------------------------|
| 1 | SERVICIO | 4.00 | 791,105.13 |

Información por Unidad ejecutora

| N° | Unidad Ejecutora Presupuestal | Objeto Contractual | Número total de contratos vigentes | Monto en soles S/. |
|----|---|--------------------|------------------------------------|--------------------|
| | TOTAL GENERAL | | 4.00 | 791,105.13 |
| 1 | SUPERINTENDENCIA DEL MERCADO DE VALORES (EX- CONASEV) | SERVICIO | 4.00 | 791,105.13 |

Ver Anexo 7.2.1 y 7.2.2 (Adjunto en PDF)

7.3. Bienes inmuebles y predios

| N° | Unidad Ejecutora Presupuestal | Cantidad Inmuebles y Predios Propios | Cantidad Inmuebles y Predios alquilados | Cantidad Inmuebles y Predios con Administración Gratuita (Afectación en Uso) | Cantidad Inmuebles y Predios bajo otros derechos | Total de Inmuebles y Predios |
|----|---|--------------------------------------|---|--|--|------------------------------|
| | TOTAL GENERAL | 4.00 | 1.00 | 0.00 | 0.00 | 5.00 |
| 1 | SUPERINTENDENCIA DEL MERCADO DE VALORES (EX- CONASEV) | 4.00 | 1.00 | 0.00 | 0.00 | 5.00 |

Ver Anexo 7.3. (Adjunto en PDF)

7.4. Bienes Muebles: Cumplimiento con Ente Rector de Bienes Muebles - MEF

| N° | Unidad Ejecutora Presupuestal | Verificación de Cumplimiento Legal | SI/NO | Rendición de Cuentas / Motivos de la no presentación o no realización |
|----|--|---|-------|---|
| 1 | SUPERINTENDENCIA DEL MERCADO DE VALORES (EX-CONASEV) | ¿Ha cumplido con presentar el Inventario patrimonial de bienes muebles correspondiente al último año fiscal, al MEF?(1) | NO | EL INVENTARIO 2024 SE ENCUENTRA EN PROCESO Y FINALIZA EN MARZO 2025 |
| 2 | SUPERINTENDENCIA DEL MERCADO DE VALORES (EX-CONASEV) | ¿Ha cumplido con realizar el Inventario masivo en el almacen en lo correspondiente al último año fiscal?(2) | SI | |

| | |
|----|---|
| N° | Base Normativa |
| 1 | - Decreto Legislativo N° 1439, Decreto Legislativo del Sistema Nacional de Abastecimiento. - Reglamento del Decreto Legislativo N° 1439, Decreto Legislativo del Sistema Nacional de Abastecimiento, aprobado mediante el Decreto Supremo N° 217-2019-EF. - Directiva N° 006-2021-EF/54.01, "Directiva para la gestión de bienes muebles patrimoniales en el marco del Sistema Nacional de Abastecimiento". |
| 2 | - Decreto Legislativo N° 1439, Decreto Legislativo del Sistema Nacional de Abastecimiento. - Reglamento del Decreto Legislativo N° 1439, Decreto Legislativo del Sistema Nacional de Abastecimiento, aprobado mediante el Decreto Supremo N° 217-2019-EF. - Directiva N° 004-2021-EF/54.01, "Directiva para la gestión de Almacenamiento y distribución de Bienes Muebles". |

7.5. Bienes Muebles Por Grupo y Clase

| N° | Unidad Ejecutora Presupuestal | Grupo | Clase | Cantidad Total por Grupo/Clase | Cantidad Total por Grupo/Clase adquiridos por la gestión |
|----|--|---|--|--------------------------------|--|
| | A | B | C | D | E |
| | TOTAL GENERAL | | | 4,127.00 | 0.00 |
| 1 | SUPERINTENDENCIA DEL MERCADO DE VALORES (EX-CONASEV) | MAQUINARIA, VEHÍCULOS Y OTROS | VEHÍCULO | 7.00 | 0.00 |
| 2 | SUPERINTENDENCIA DEL MERCADO DE VALORES (EX-CONASEV) | AIRE ACONDICIONADO Y REFRIGERACIÓN : REPUESTOS Y ACCESORIOS | EQUIPOS DE REFRIGERACIÓN Y AIRE ACONDIC : REPUESTOS Y ACCESORIOS | 241.00 | 0.00 |
| 3 | SUPERINTENDENCIA DEL MERCADO DE VALORES (EX-CONASEV) | MAQUINARIA, VEHÍCULOS Y OTROS | EQUIPO OTRAS ESPECIALIDADES | 28.00 | 0.00 |
| 4 | SUPERINTENDENCIA DEL MERCADO DE VALORES (EX-CONASEV) | COCINA, COMEDOR, CAFETERÍA : REPUESTOS Y ACCESORIOS | ARTEFACTOS ELECTRODOMÉSTICOS : REPUESTOS Y ACCESORIOS | 59.00 | 0.00 |
| 5 | SUPERINTENDENCIA DEL MERCADO DE VALORES (EX-CONASEV) | MAQUINARIA, VEHÍCULOS Y OTROS | MÁQUINA | 1.00 | 0.00 |
| 6 | SUPERINTENDENCIA DEL MERCADO DE VALORES (EX-CONASEV) | OFICINA | EQUIPO DE OFICINA | 126.00 | 0.00 |
| 7 | SUPERINTENDENCIA DEL MERCADO DE VALORES (EX-CONASEV) | OFICINA | MOBILIARIO DE OFICINA | 1,590.00 | 0.00 |

| | | | | | |
|---|--|---------|---------|----------|------|
| 8 | SUPERINTENDENCIA DEL MERCADO DE VALORES (EX-CONASEV) | OFICINA | CÓMPUTO | 2,075.00 | 0.00 |
|---|--|---------|---------|----------|------|

Ver Anexo 7.4 Muebles (Adjunto en PDF)

Ver Anexo 7.5 Vehículos/Maquinarias (Adjunto en PDF)

LEYENDA GRUPO

A: Nombre de Ejecutora Presupuestal

B: 04 Agrícola y Pesquero

11 Aire Acondicionado Y Refrigeración

18 Animales

25 Aseo Y Limpieza

32 Cocina Y Comedor

C: 04 Aeronave

08 Cómputo

22 Equipo

29 Ferrocarril

36 Maquinaria Pesada

D: Cantidad Total por Grupo

E: Cantidad Total por grupo adquiridos por la gestión

39 Cultura Y Arte

46 Electricidad Y Electrónica

53 Hospitalización

60 Instrumento De Medición

50 Máquina

64 Mobiliario

71 Nave o Artefacto Naval

78 Producción Y Seguridad

82 Vehículo

67 Maquinaria Vehículos Y Otros

74 Oficina

81 Recreación Y Deporte

88 Seguridad Industrial

95 Telecomunicaciones

7.6. Aplicativos Informáticos de la entidad.

| N° | Unidad Ejecutora Presupuestal | Cantidad Total de Aplicativos Informáticos | Cantidad Desarrollados o Adquiridos en la Gestión |
|----|--|--|---|
| 1 | SUPERINTENDENCIA DEL MERCADO DE VALORES (EX-CONASEV) | 109.00 | 1.00 |

Ver Anexo 7.6 (Adjunto en PDF)

7.7. Licencias de software.

| N° | Unidad Ejecutora Presupuestal | Tipos de Licencia de Software | Cantidad Total | Cantidad adquirida en la Gestión |
|----|---|-------------------------------|----------------|----------------------------------|
| | A | B | C | D |
| 1 | SUPERINTENDENCIA DEL MERCADO DE VALORES (EX- CONASEV) | AUDITORIA Y RESPALDO | 1,125.00 | 0.00 |
| 2 | SUPERINTENDENCIA DEL MERCADO DE VALORES (EX- CONASEV) | MODELAMIENTO | 413.00 | 0.00 |
| 3 | SUPERINTENDENCIA DEL MERCADO DE VALORES (EX- CONASEV) | ANÁLISIS DE DATOS | 54.00 | 0.00 |
| 4 | SUPERINTENDENCIA DEL MERCADO DE VALORES (EX- CONASEV) | ANTIVIRUS/SEGURIDAD | 1,450.00 | 0.00 |
| 5 | SUPERINTENDENCIA DEL MERCADO DE VALORES (EX- CONASEV) | PROGRAMACIÓN | 51.00 | 0.00 |
| 6 | SUPERINTENDENCIA DEL MERCADO DE VALORES (EX- CONASEV) | SISTEMA OPERATIVO | 618.00 | 0.00 |
| 7 | SUPERINTENDENCIA DEL MERCADO DE VALORES (EX- CONASEV) | DISEÑO GRÁFICO | 4.00 | 0.00 |
| 8 | SUPERINTENDENCIA DEL MERCADO DE VALORES (EX- CONASEV) | INFRAESTRUCTURA | 468.00 | 0.00 |
| 9 | SUPERINTENDENCIA DEL MERCADO DE VALORES (EX- CONASEV) | OFIMÁTICA | 1,011.00 | 0.00 |
| 10 | SUPERINTENDENCIA DEL MERCADO DE VALORES (EX- CONASEV) | ITSM SOFTWARE | 514.00 | 0.00 |
| 11 | SUPERINTENDENCIA DEL MERCADO DE VALORES (EX- CONASEV) | FIRMA DIGITAL | 370.00 | 0.00 |
| 12 | SUPERINTENDENCIA DEL MERCADO DE VALORES (EX- CONASEV) | GESTIÓN DE CONTENIDOS | 380.00 | 0.00 |
| 13 | SUPERINTENDENCIA DEL MERCADO DE VALORES (EX- CONASEV) | ESTADÍSTICA | 221.00 | 0.00 |

| | | | | |
|----|---|--------------------------|--------|------|
| 14 | SUPERINTENDENCIA DEL MERCADO DE VALORES (EX- CONASEV) | INTELIGENCIA DE NEGOCIOS | 66.00 | 0.00 |
| 15 | SUPERINTENDENCIA DEL MERCADO DE VALORES (EX- CONASEV) | UTILITARIOS | 84.00 | 0.00 |
| 16 | SUPERINTENDENCIA DEL MERCADO DE VALORES (EX- CONASEV) | BASE DE DATOS | 372.00 | 0.00 |

Leyenda

A Nombre de Ejecutora Presupuestal
B Descripción de La Licencia De Software
C Cantidad Total por Tipo De Licencias
D Cantidad Total adquirida en la Gestión

7.8. Programación Multianual de Bienes, Servicios y Obras.

| N° | Unidad ejecutora | Verificación de Cumplimiento Legal | SI/NO | Rendición de Cuentas / Motivos de la no presentación o no realización |
|----|---|---|-------|---|
| 1 | SUPERINTENDENCIA DEL MERCADO DE VALORES (EX- CONASEV) | ¿Ha cumplido a la fecha con efectuar la Fase de la Programación Multianual de bienes, Servicios y Obras: Fase de Identificación, en el SIGA-MEF?(1) | SI | |
| 2 | SUPERINTENDENCIA DEL MERCADO DE VALORES (EX- CONASEV) | ¿Ha cumplido a la fecha con efectuar la Fase de la Programación Multianual de bienes, Servicios y Obras: Fase de Clasificación y Priorización, en el SIGA-MEF?(2) | SI | |
| 3 | SUPERINTENDENCIA DEL MERCADO DE VALORES (EX- CONASEV) | ¿Ha cumplido a la fecha con efectuar la Fase de la Programación Multianual de bienes, Servicios y Obras: Fase de Consolidación y Aprobación? (3) | SI | |

Fecha Corte:

Base Normativa

- Artículo 14 de la "Directiva para la Programación Multianual de Bienes, Servicios y Obras" Resolución Directoral N° 0014-2021-EF-54.01
- Artículo 19 de la "Directiva para la Programación Multianual de Bienes, Servicios y Obras" Resolución Directoral N° 0014-2021-EF-54.01
- Artículo 22 de la "Directiva para la Programación Multianual de Bienes, Servicios y Obras" Resolución Directoral N° 0014-2021-EF-54.01

8. Sistema Administrativo de Gestión de Recursos Humanos

8.1. Costo Anual de Personal

| N° | Unidad Ejecutora Presupuestal | N° Total General de Personal de la Entidad | N° Total de registros de personal vacantes | N° Total de registros de Personal ocupados | Costo Total Mensual | Costo Total |
|----|---|--|--|--|---------------------|--------------|
| | A | B | C | D | E | F |
| 1 | TOTAL GENERAL | 374.00 | 35.00 | 339.00 | 2,601,400.08 | 2,658,259.08 |
| 2 | SUPERINTENDENCIA DEL MERCADO DE VALORES (EX- CONASEV) | 374.00 | 35.00 | 339.00 | 2,601,400.08 | 2,658,259.08 |

Fecha Corte

Ver Anexo 8.1 (Adjunto en PDF)

LEYENDA

A Nombre de la Unidad Ejecutora Presupuestal
B Corresponde al Total General (Vacantes y Ocupados) del cuadro Anexo 8.1
C Corresponde al Total General de Vacantes del cuadro Anexo 8.1
D Corresponde al Total General de Ocupados del cuadro del cuadro Anexo 8.1
E Corresponde al Total General del Costo Total Mensual del cuadro Anexo 8.1
F Corresponde al Total General del Costo Total Anual del cuadro Anexo 8.1

8.2. Sanciones en el ejercicio de la función pública.

| N° | Unidad Ejecutora Presupuestal | Total de servidores con sanción vigente en el periodo a rendir | Cantidad de servidores por Tipo de Sanción | | | | | Otra sanción |
|----|--|--|--|------------------------------|-------------|----------|-------|--------------|
| | | | Suspensión | Inhabilitación a ex servidor | Destitución | Desplido | Multa | |
| | TOTAL GENERAL | 0.00 | 0.00 | 0.00 | 0.00 | 0.00 | 0.00 | 0 |
| 1 | SUPERINTENDENCIA DEL MERCADO DE VALORES (EX-CONASEV) | 0.00 | 0.00 | 0.00 | 0.00 | 0.00 | 0.00 | 0 |

9. Sistema Nacional de Control

9.1. Resumen General Por Servicios de Control Simultaneó (Entidad y sus ejecutoras)

| N° | Año de Emisión del Informe | Número de Informes de Control Simultaneo con Situaciones adversas en proceso y sin acciones | Cantidad de situaciones adversas en proceso y sin acciones |
|----|----------------------------|---|--|
| | A | B | C |
| | TOTAL DEL PERIODO (-) | 0.00 | 0.00 |

A Año de Emisión del Informe de Control Simultaneo

B Cantidad de todos los informes de control simultáneo con situaciones adversas en proceso y sin acciones a la fecha de corte

C Cantidad de situaciones adversas en proceso y sin acciones según fecha de vencimiento registrada en el SAGU, a la fecha de corte

9.2. Resumen General Por Servicios de Control Posterior (Entidad y sus ejecutoras)

| N° | Año de Emisión del Informe | Número Informes de Control Posterior con recomendaciones Pendientes y en Proceso | Cantidad de recomendaciones Pendientes y en Proceso |
|----|-------------------------------|--|---|
| | A | B | C |
| | 2024 | 3.00 | 7.00 |
| 1 | 2025 | 1.00 | 1.00 |
| 2 | TOTAL DEL PERIODO (2024-2025) | 4.00 | 8.00 |

A Año de Emisión del Informe de Control Posterior

B Cantidad de informes de control posterior con recomendaciones Pendientes y en Proceso según fecha de vencimiento registrada en el SAGU, hasta la fecha de corte

C Cantidad de recomendaciones Pendientes y en Proceso según fecha de vencimiento registrada en el SAGU, a la fecha de corte

9.3. Resumen de Informes de Control Posterior por Unidad Ejecutora

| N° | AÑO | Unidad Ejecutora Presupuestal | Número Informes de Control Posterior con recomendaciones Pendientes y en Proceso | Cantidad de recomendaciones Pendientes y en Proceso |
|----|-----|-------------------------------|--|---|
| | A | B | C | D |

| | | | | |
|---|-------------------------------|---|------|------|
| | 2024 | SUPERINTENDENCIA DEL MERCADO DE VALORES (EX- CONASEV) | 3.00 | 7.00 |
| 1 | 2025 | SUPERINTENDENCIA DEL MERCADO DE VALORES (EX- CONASEV) | 1.00 | 1.00 |
| 2 | TOTAL DEL PERIODO (2024-2025) | | 4.00 | 8.00 |

Ver Anexo 9.1 al 9.2 (Adjunto en PDF)

Leyenda

- A.Año del Informe de Control Posterior
B.Nombre de la Unidad Ejecutora Presupuestal
C.Cantidad de informes de control posterior con recomendaciones no implementadas según fecha de vencimiento registrada en el SAGU, hasta la fecha de corte
D.Cantidad de recomendaciones no implementadas según fecha de vencimiento registrada en el SAGU, a la fecha de corte

9.4. Resumen de Informes de Control Simultáneo por Unidad Ejecutora

| N° | AÑO | Unidad Ejecutora Presupuestal | Número Control Simultaneo con situaciones adversas en proceso y sin acciones | Cantidad de situaciones adversas en proceso y sin acciones |
|----|-----------------------|-------------------------------|--|--|
| | A | B | C | D |
| | TOTAL DEL PERIODO (-) | | 0.00 | 0.00 |

Ver Anexo 9.3 (Adjunto en PDF)

Leyenda

- A.Año del Informe de Control Posterior
B.Nombre de la Unidad Ejecutora Presupuestal
C.Cantidad de informes de control simultáneo con situaciones adversas no superadas según fecha de vencimiento registrada en el SAGU, hasta la fecha de corte
D.Cantidad de situaciones adversas no superadas según fecha de vencimiento registrada en el SAGU, a la fecha de corte

9.5. Resumen de Implementación del Sistema de Control Interno

| N° | Nombre de la Ejecutora Presupuestal | 2023 | | 2024 | | 2025 | |
|----|---|------------------|------------------|------------------|------------------|------------------|------------------|
| | | Grado de Madurez | Nivel de Madurez | Grado de Madurez | Nivel de Madurez | Grado de Madurez | Nivel de Madurez |
| 1 | SUPERINTENDENCIA DEL MERCADO DE VALORES (EX- CONASEV) | 34.55 | SCI BÁSICO | 100.00 | SCI ÓPTIMO | 96.43 | SCI ÓPTIMO |

Ver Anexo 9.4 (Adjunto en PDF)

Nota: Considerar el grado de madurez de los últimos 3 años

10. Sistema de Modernización de la Gestión Pública

Avances en la Implementación del Sistema de Modernización de la Gestión Pública (por pliego)

10.1. Estructura Organización y Funcionamiento del Estado

Reglamento de Organización y Funciones (aplica a Ministerios, organismos públicos y Universidades)

| El ROF de la entidad se encuentra adecuado a la normativa (1) (Si/No) | Norma de aprobación del ROF (2) |
|---|---|
| SI | RESOLUCIÓN DE SUPERINTENDENTE N° 080-2021-SMV/02, N° 082-2021-SMV/02 Y N° 026-2022-SMV/02 |

Leyenda:

- (1) Ministerios y organismos públicos - Adecuación al D.S N°054- 2018 –PCM - Si coloca si significa que el ROF vigente fue aprobado con posterioridad a la emisión de los Lineamientos de Organización y Funciones y contó con la opinión técnica previa favorable de la Secretaría de Gestión Pública. Gobiernos Regionales - Si coloca si significa que la SGP, como rector del Sistema Administrativo de Modernización de la Gestión Pública, ha emitido un Informe técnico de verificación posterior aleatoria (con posterioridad a la aprobación del ROF); o, un informe técnico de opinión previa (con anterioridad a la aprobación del ROF, en caso se haya solicitado su asistencia técnica para su elaboración. De ser afirmativo, indicar número de Informe de la SGP. Gobiernos Locales - Adecuación a la Norma Técnica N°01-2020-PCM/SGP/SSAP - Si coloca si significa que el ROF de la municipalidad ha adoptado alguno de los modelos de estructura orgánica regulados en la Norma Técnica N°01-2020-PCM/SGP/SSAP. Universidades - Adecuación a la RM N° 588-2019-MINEDU - Si coloca si significa que el ROF de la universidad se ha sujetado a lo dispuesto en la Resolución Ministerial N° 588-2019-MINEDU.
- (2) Ministerios y organismos públicos -Decreto Supremo que aprueba la sección primera del ROF y Norma del Titular de la entidad que aprueba la sección segunda del ROF. Gobiernos Regionales - Ordenanza Regional que aprueba el ROF. Gobiernos Locales - Ordenanza Municipal que aprueba el ROF. Universidades - Resolución del Titular que aprueba el ROF. Ver Anexo 10.1

10.2. Información a completar por pliego relacionada con el Manual de Operaciones – MOP de Programas, Proyectos especiales, órganos desconcentrados, órganos académicos, direcciones regionales y fondos, según corresponda

| N° | Nombre del Programa/Proyecto/Órgano o Fondo | Norma de aprobación del MOP (1) | MOP cuenta con informe de la SGP (2) |
|------------------------------|---|---------------------------------|--------------------------------------|
| No se encontraron registros. | | | |

Leyenda

- (1) Señalar el N° del Decreto Supremo, Resolución Ministerial, Resolución del Titular de la Entidad u Otros (especificar).
- (2) Si coloca si significa que la SGP, como rector del Sistema Administrativo de Modernización de la Gestión Pública, ha emitido un Informe técnico de verificación posterior aleatoria (con posterioridad a la aprobación del MOP); o, un informe técnico de opinión previa (con anterioridad a la aprobación del MOP) en caso se haya solicitado su asistencia técnica para su elaboración. De ser afirmativo, indicar número de Informe de la SGP.

10.3. Simplificación Administrativa – Sistema Único de Trámites (SUT)

| Tipo de Expediente (1) | Nivel de avance (2) (Por iniciar/En proceso /Finalizado) | N° de Expediente generado en el SUT (3) |
|------------------------|--|---|
| EXPEDIENTE REGULAR | FINALIZADO | 01.08.0041-001-2020 |

Leyenda:

- (1) "Carga inicial": cuando la entidad realizó el registro en el SUT del TUPA vigente.
"Expediente regular": cuando la entidad registró un expediente para la actualización de su TUPA en el SUT.
- (2) "Por iniciar": cuando la entidad está en fase preparatoria y conformación del equipo de trabajo.
"En proceso": cuando la entidad está registrando la información de sus trámites en el SUT.
"Finalizado": cuando ha concluido el registro y cuenta con el expediente publicado o en proceso de evaluación por la entidad revisora.
Cabe precisar que las Municipalidades Provinciales y Gobiernos Regionales no requieren la presentación a otra entidad para la aprobación de su TUPA.
- (3) Consignar el número de expediente generado en el aplicativo SUT.
Cabe precisar que para las municipalidades del tipo E, F y G el vencimiento del plazo de implementación del SUT y del nuevo formato TUPA es el 31/12/2022.

10.4. Gestión de Reclamos

| Tramo de implementación (1) | % de avance en la implementación (2) | Porcentaje de reclamos atendidos dentro del plazo legal (3) |
|-----------------------------|--------------------------------------|---|
| TRAMO I | 100 | 100 |

Leyenda:

- (1) El proceso de implementación de la Gestión de Reclamos se soporta en una plataforma digital única para el Estado "Libro de Reclamaciones" establecida en el Decreto Supremo N° 007-2020-PCM y en la Norma Técnica N° 001-2021-PCM-SGP, se efectúa en forma progresiva a través de cinco (5) tramos, según se detalla a continuación:
- a. Primer tramo (I): Poder Ejecutivo, que incluye a ministerios, organismos públicos, Fuerzas Armadas y Policía Nacional del Perú, cuyo plazo máximo de implementación vence el 31 de julio de 2022
- b. Segundo tramo (II): Programas y proyectos del Poder Ejecutivo, Fondo Nacional de Financiamiento de la Actividad Empresarial del Estado - FONAFE y las empresas bajo su ámbito a las cuales les aplique el Decreto Supremo N° 007-2020-PCM, cuyo plazo máximo de implementación vence el 31 de diciembre de 2021.
- c. Tercer tramo (III): Poder Legislativo, Poder Judicial, Organismos Constitucionalmente Autónomos, universidades y municipalidades de Lima Metropolitana, cuyo plazo máximo de implementación vence el 30 de abril de 2022.
- d. Cuarto tramo (IV): Gobiernos regionales, proyectos y universidades regionales, cuyo plazo máximo de implementación vence el 31 de octubre de 2022.
- e. Quinto tramo (V): Gobiernos locales (provinciales y distritales de tipo A, B y D), cuyo plazo máximo de implementación vence el 31 de diciembre de 2023.
- (2) **De acuerdo al % de cumplimiento del proceso definido en la Norma Técnica N° 001-2021-PCM-SGP y que es informado por la SGP conforme se da cumplimiento a las actividades. No corresponde en aquellos casos donde el tramo no haya iniciado.**
- (3) Cálculo que la entidad debe extraer de los reportes de su plataforma digital. No corresponde en aquellos casos donde la entidad no haya finalizado la implementación.

11. Sistema de Defensa Jurídica del Estado

11.1. TOTAL DE PROCESOS Y OBLIGACIONES PECUNIARIAS A FAVOR Y CONTRA EL ESTADO

| N° | Cantidad Total de Investigaciones (en el Ministerio Público) | Cantidad total de Procesos (en el Poder Judicial) | Cantidad de total de otros Procesos | Cantidad Total de Procesos | Cantidad Total de Casos Emblemáticos | Estado demandante/denunciante/agravado/actor civil | | | Estado demandado/denunciado/tercero civil | | |
|----|--|---|-------------------------------------|----------------------------|--------------------------------------|--|---------------|--------------------------|---|--------------|-------------------------|
| | | | | | | Monto Total establecido en la sentencia | Monto Cobrado | Monto Pendiente de cobro | Monto Total establecido en la sentencia | Monto Pagado | Monto Pendiente de pago |
| | A | B | C | D | | E | | | F | | |
| 1 | 39.00 | 175.00 | 57.00 | 271.00 | 29.00 | 89,359.89 | 490.00 | 88,869.89 | 2,896,210.42 | 1,071,430.82 | 1,824,779.62 |

Fecha Corte:

Nota: El presente formato está orientado a recopilar la información en forma total y/o acumulada de toda la carga procesal de la procuraduría pública.

(A) Total de investigaciones en el Ministerio Público (en diligencias preliminares e investigación preparatoria). En caso del C. de PP de 1940, se debe consignar solo la data total referida a la investigación preliminar.

(B) Total de procesos en el PJ (precisar la carga total acumulada entre todas las materias que conozca la procuraduría y que se encuentren judicializadas)

(C) Total de procesos que no se encuentren o no se tramiten ante el Ministerio Público ni ante el Poder Judicial (procesos arbitrales, arbitrajes laborales, procesos administrativos, conciliaciones y similares)

(D) Cantidad procesos de la sumatoria de A+B+C

(E) Pagos exigidos por el Estado

(F) Pagos reclamados al Estado

Ver Anexo 11.1 y 11.2 (Adjunto en PDF)

3. SECCIÓN II: INDICADORES DE EFICACIA Y OTROS RELACIONADOS A LA ENTIDAD

Esta sección permite verificar el nivel de logro alcanzado por la entidad en el cumplimiento de sus objetivos, con información estructurada de sus indicadores. Asimismo, establece una relación entre dos o más datos y permite la comparación entre distintos periodos, productos similares o una meta o compromiso.

Se presenta la información de indicadores que alcanza los 8 años incluyendo el año de presentación del Informe de Rendición de Cuentas de Titulares, para mostrar la tendencia que tiene el indicador en el periodo de gestión anterior y el actual.

| N° | Unidad Ejecutora Presupuestal | # Indicadores |
|----|---|---------------|
| | SUPERINTENDENCIA DEL MERCADO DE VALORES (EX- CONASEV) | 4 |
| 1 | TOTAL | 4 |

Ver Anexo 12 Indicadores de Eficacia y Otros Relacionados a la Entidad.

4. SECCIÓN III: RELACIÓN DE SERVICIOS PÚBLICOS QUE BRINDA LA ENTIDAD

Cuenta con información de servicios públicos que responden a las necesidades de las personas y que son entregadas por las entidades públicas, en cumplimiento de sus funciones misionales hacia sus usuarios o ciudadanía. Estos servicios pueden tomarse como fuente de información del Planeamiento Estratégico Institucional, Sistema de Control Interno, Programas Presupuestales y otros.

| N° | Unidad Ejecutora Presupuestal | # Servicios públicos que brinda la Entidad. | # Servicios públicos que no aplica la Entidad. |
|----|---|---|--|
| | Total general | 3 | 0 |
| 1 | SUPERINTENDENCIA DEL MERCADO DE VALORES (EX- CONASEV) | 3 | 0 |

Ver Anexo 13 Relación de Servicios Públicos que Brinda la Entidad

5. SECCIÓN IV: RESULTADOS DE LA GESTIÓN DEL TITULAR POR CADA SERVICIO PÚBLICO

En esta sección los titulares de entidades responden preguntas para [auto] evaluar su gestión respecto a los servicios públicos que brinda la entidad a su cargo; las preguntas están vinculadas a criterios, tales como cobertura, eficacia, eficiencia, calidad, entre otros.

| N° | Unidad Ejecutora Presupuestal | # Servicios Públicos Auto Evaluado |
|----|---|------------------------------------|
| | Total general | 3 |
| 1 | SUPERINTENDENCIA DEL MERCADO DE VALORES (EX- CONASEV) | 3 |

Ver Anexo 14: Resultados de la Gestión del Titular por cada Servicio Público.

6. ANEXOS

ANEXOS POR UNIDAD EJECUTORA:

0004

SUPERINTENDENCIA DEL MERCADO DE VALORES (EX- CONASEV)

SECCIÓN I: INFORMACIÓN DE LOS SISTEMAS DE ADMINISTRATIVOS

Anexo 1: Sistema Nacional de Planeamiento estratégico.

Anexo 1.1 Presupuesto asignado para Acciones Estratégicas Institucionales (AEI) del Plan Estratégico Institucional (PEI)

Anexo 1.2 cumplimiento de metas de indicadores de Acciones Estratégicas Institucionales (AEI) del Plan Estratégico Institucional (PEI)

Anexo 2: Sistema Nacional de Presupuesto Público.

Anexo 2.1 A nivel de Unidad Ejecutora, toda Fuente de Financiamiento

Anexo 2.2 A nivel de Unidad Ejecutora por cada Fuente de Financiamiento.

Anexo 2.3 A Nivel de Unidad Ejecutora por Actividades y Proyectos

Anexo 2.4 Resumen de ingresos y gastos por fuente de financiamiento

Anexo 3: Sistema Nacional de Programación Multianual y Gestión de Inversiones

Anexo 3.1: Inversión pública

Anexo 3.2: Obras

Anexo 4: Sistema Nacional de Contabilidad

Anexo 4.1 Estados de situación Financiera por pliego

Anexo 4.2 Estados de Gestión por pliego.

Anexo 4.3 Estado de Cambios de Patrimonio Neto por unidad ejecutora

Anexo 4.4 Estado de Flujo de Efectivo por unidad ejecutora

Anexo 4.5 Estado de la Depuración y Sinceramiento

Anexo 5: Sistema Nacional de Tesorería

Anexo 5.1: Cartas Fianzas Vigentes

Anexo 5.2: Documentos Valorados en Custodia

Anexo 5.3: Fideicomisos

Anexo 5.4: Saldos de Cuentas.

Anexo 5.5: Titulares y Suplentes de las Cuentas

Anexo 5.6: Últimos Giros Realizados en la Fecha de Corte.

Anexo 6: Sistema Nacional de Endeudamiento

Anexo 6.1: Operación de Endeudamiento - Préstamos

Anexo 7: Sistema Nacional de Abastecimiento

Anexo 7.1: Procedimientos de Selección

Anexo 7.2.1: Contratos

Anexo 7.2.2: Contratos de Terceros / Locación de Servicios

Anexo 7.3: Bienes Inmuebles y predios en propiedad

Anexo 7.4: Bienes Muebles:

Anexo 7.5: Bienes Muebles Vehículos / Maquinarias.

Anexo 7.6: Aplicativos Informáticos de la Entidad

Anexo 8: Sistema Administrativo de Gestión de Recursos Humanos

Anexo 8.1 Costo Anual de Personal

Anexo 8.2 Funcionarios Sancionados.

Anexo 9: Sistema Nacional de Control

Anexo 9.1 Detalle de los informes de Control Posterior por Unidad Ejecutora

Anexo 9.2: Detalle de funcionarios con presunta responsabilidad administrativa

Anexo 9.3: Detalle de los informes de Control Simultáneo por Unidad Ejecutora

Anexo 9.4: Implementación del Sistema de Control Interno

Anexo 10: Sistema de Modernización de la Gestión Pública

Anexo 10.1: Sistema de Modernización del Estado

Anexo 11: Sistema Nacional de Defensa Jurídica del Estado

Anexo 11.1: Cantidad total de otros procesos

Anexo 11.2: Total de casos emblemáticos y de casos con montos mayores o iguales a 50 UIT

SECCIÓN II: INDICADORES DE EFICACIA Y OTROS RELACIONADOS A LA ENTIDAD

Anexo 12: Indicadores de Eficacia y Otros Relacionados a la Entidad

SECCIÓN III: RELACIÓN DE SERVICIOS PÚBLICOS QUE BRINDA LA ENTIDAD

Anexo 13: Catálogo de Servicios Públicos

SECCIÓN IV: RESULTADOS DE LA GESTIÓN DEL TITULAR POR CADA SERVICIO PÚBLICO

Anexo 14: Resultados de la Gestión del Titular por cada Servicio Público

ENTIDADES
SECCIÓN I
SISTEMAS ADMINISTRATIVOS
SISTEMA ADMINISTRATIVO DE PLANEAMIENTO ESTRATEGICO
ANEXO 1.1

PRESUPUESTO ASIGNADO PARA ACCIONES ESTRATÉGICAS INSTITUCIONALES (AEI) DEL PLAN ESTRATÉGICO INSTITUCIONAL (PEI)

A. DATOS DE LA ENTIDAD (Pliego)

Nombre del Pliego : Superintendencia del Mercado de Valores
Departamento - Provincia - Distrito : Lima - Lima - San Isidro
Nombre titular : Juan Pichihua Serna
Cargo : Superintendente del Mercado de Valores
Periodo en el cargo : Del 16/03/2024 - vigente
Fecha de corte : Al 31/01/2025
Periodo PEI : 2017 - 2027
Sector (gob Nacional) / Pliego Central que realiza la transferencia(gob Regional y Local) : Economía y Finanzas

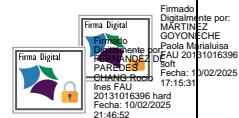

| N° | Código de UE | Unidad Ejecutora responsable de la Acción Estratégica | Código de Objeto Estratégico Institucional (OEI) | Código de la Acción Estratégica Institucional (AEI) | Descripción de la Acción Estratégica Institucional (AEI) | Prioridad de la AEI | POI Anual consistente con el PIA | POI Anual Modificado (PIM) | POI Anual Modificado (en ejecución) (*) |
|----|----------------------|--|--|---|---|---------------------|----------------------------------|----------------------------|---|
| | A | B | C | D | E | F | G | H | I |
| 1 | Unidad Ejecutora 001 | SUPERINTENDENCIA DEL MERCADO DE VALORES - SMV (001274) | OEI.01 | AEI.01.01 | Marco normativo mejorado para facilitar el acceso y permanencia en el mercado de valores a potenciales y actuales emisores e inversionistas | 1 | 23,988,483 | 24,057,602 | - |
| 2 | Unidad Ejecutora 001 | SUPERINTENDENCIA DEL MERCADO DE VALORES - SMV (001274) | OEI.01 | AEI.01.02 | Estudios y regulación de mecanismos y plataformas innovadoras de financiamiento e inversión a través del mercado de valores para potenciales y actuales emisores e inversionistas | 2 | 1,336,437 | 1,879,772 | - |
| 3 | Unidad Ejecutora 001 | SUPERINTENDENCIA DEL MERCADO DE VALORES - SMV (001274) | OEI.01 | AEI.01.03 | Programa de orientación y educación sobre alternativas de inversión y financiamiento en el mercado de valores focalizadas en potenciales y actuales emisores e inversionistas | 3 | 2,701,864 | 2,423,911 | - |
| 4 | Unidad Ejecutora 001 | SUPERINTENDENCIA DEL MERCADO DE VALORES - SMV (001274) | OEI.02 | AEI.02.01 | Marco normativo mejorado para fortalecer la transparencia e integridad del mercado de valores | 1 | 1,183,479 | 1,686,753 | - |
| 5 | Unidad Ejecutora 001 | SUPERINTENDENCIA DEL MERCADO DE VALORES - SMV (001274) | OEI.02 | AEI.02.02 | Supervisión con énfasis en factores de riesgo y uso intensivo de la tecnología para reforzar la transparencia del mercado de valores y del sistema de fondos colectivos | 2 | 26,161,196 | 26,807,599 | - |
| 6 | Unidad Ejecutora 001 | SUPERINTENDENCIA DEL MERCADO DE VALORES - SMV (001274) | OEI.02 | AEI.02.03 | Información actualizada y accesible sobre el mercado de valores y sistema de fondos colectivos para el público en general | 3 | 520,961 | 500,217 | - |
| 7 | Unidad Ejecutora 001 | SUPERINTENDENCIA DEL MERCADO DE VALORES - SMV (001274) | OEI.03 | AEI.03.01 | Sistemas de Gestión implementados y/o en funcionamiento | 1 | 1,952,919 | 2,076,517 | - |
| 8 | Unidad Ejecutora 001 | SUPERINTENDENCIA DEL MERCADO DE VALORES - SMV (001274) | OEI.03 | AEI.03.02 | Procesos optimizados orientados a mejorar los servicios y resultados de la SMV con uso intensivo de la tecnología de información | 2 | 24,842,110 | 23,190,729 | - |
| 9 | Unidad Ejecutora 001 | SUPERINTENDENCIA DEL MERCADO DE VALORES - SMV (001274) | OEI.03 | AEI.03.03 | Gestión de Recursos Humanos orientada al fortalecimiento de capacidades, la meritocracia y la cultura organizacional | 3 | 2,838,377 | 2,954,581 | - |
| 10 | Unidad Ejecutora 001 | SUPERINTENDENCIA DEL MERCADO DE VALORES - SMV (001274) | OEI.04 | AEI.04.01 | Actividades para la gestión de riesgos de desastre implementadas en la SMV | 1 | 127,833 | 134,779 | - |

(*) No se cuenta con el seguimiento financiero de las AEI en la medida que la Guía de Seguimiento y Evaluación, aprobada por CEPLAN el 20 de junio de 2024, no requiere efectuar dicho seguimiento.

Notas:

La información a registrar corresponde al periodo a reportar.

A, B, C, D, E, F provienen de la información PEI. Información corresponde a Unidades Ejecutoras

G, H, I provienen de la información del POI.

Los datos de todas las columnas pueden obtenerlos al exportar excel del aplicativo Ceplan V.01 con usuario admin de Pliego (Menu: Reportes/Exportar/todas las Ues/Generar por AO Anual 2022/Descargar)

G es el valor de la columna Total Fn(CS) de información del POI y se agrupa por objetivo estratégico y acción estratégica institucional

H es el valor de la columna Total Fn(RE) de información del POI y se agrupa por objetivo estratégico y acción estratégica institucional.

I es el valor de la columna Total Fn(SE) de información del POI y se agrupa por objetivo estratégico y acción estratégica institucional.

Reglas:

A,B: La unidad ejecutora responsable corresponde a la unidad ejecutora responsable del primer indicador de cada acción estratégica institucional de objetivo estratégico institucional.

G: POI Anual consistente con el PIA: Plan Operativo Institucional consistente con el Presupuesto Institucional de Apertura registrado por la entidad en el aplicativo CEPLAN

H: POI Anual modificado: Valor actualizado por las modificaciones presupuestarias, tanto a nivel institucional como a nivel funcional programático, efectuadas durante el año fiscal a partir del PIA. Es el monto más próximo al PIM y es registrado por la entidad en el aplicativo CEPLAN

I: POI Modificado en Ejecución: Plan Operativo Institucional Modificado en Ejecución registrado por la entidad en el aplicativo CEPLAN. Es el monto más próximo al Devengado

Comentario.- En caso de no ser aplicable el presente anexo, consignar lo siguiente:

| | |
|------------------------------------|--------------|
| Justificación de N/A del Anexo (1) | Sustento (2) |
|------------------------------------|--------------|

N/A: No aplica

(1) Desarrollar la justificación del porque no aplica registrar información en el anexo, de corresponder.

(2) Colocar el nombre del documento de sustento, de corresponder.

| | |
|--|--------------------------|
| VISTO BUENO DEL RESPONSABLE DEL SISTEMA ADMINISTRATIVO | |
| Nombres y Apellidos: | PAOLA MARTINEZ GOYONECHE |
| DNI: | 07632803 |

| | |
|-----------------------------------|----------------------------------|
| FIRMA DEL FUNCIONARIO RESPONSABLE | |
| Nombres y Apellidos: | ROCIO FERNANDEZ DE PAREDES CHANG |
| DNI: | 10321675 |

CUMPLIMIENTO DE METAS DE INDICADORES DE ACCIONES ESTRATÉGICAS INSTITUCIONALES (AEI) DEL PLAN ESTRATÉGICO INSTITUCIONAL (PEI)

| | | | | |
|---|---|------------|----|---------|
| Nombre del Pliego | : Superintendencia del Mercado de Valores - SMV | | | |
| Departamento - Provincia - Distrito | : Lima | | | |
| Nombre titular | : Zósimio Juan Pichihua Serna | | | |
| Cargo | : Superintendente del Mercado de Valores | | | |
| Periodo en el cargo | : Del | 16/03/2024 | al | vigente |
| Fecha de corte | : Al 31/01/2025 | | | |
| Periodo PEI | : 2017-2027 | | | |
| Sector (gob Nacional) / Pliego Central que realiza la transferencia(gob Regional y Local) | : Economía y Finanzas | | | |

Notas:

Columnas A en orden ascendente, se obtiene del Anexo B-2 del PEI, del reporte de seguimiento del aplicativo Ceplan V.01 (con usuario admin de Pliego) o las fichas técnicas de los indicadores

Columnas B,C, D, E, F, G, H, I, y J se obtienen del Anexo B-2 del PEI, del reporte de seguimiento del aplicativo Ceplan V.01 (con usuario admin de Pliego) o las fichas técnicas de los indicadores.

(*) Línea Base - Año. Es el año del indicador de acción estratégica que se encuentra en la ficha técnica del Plan Estratégico Institucional, en el campo "Línea de base".

(**) Línea Base - Valor. Es el valor del indicador de acción estratégica que se encuentra en la ficha técnica del Plan Estratégico Institucional, en el campo "Línea de base".

(***) La información comprende el año de la rendición solicitada.

Reglas:

Si el año de reporte aún se encuentra en curso, en la columna I se registra el valor obtenido hasta el último mes del año de reporte en el que se cuenta con información.

El porcentaje de avance se calcula como el valor de la columna I entre la columna H, multiplicado por cien, $(I/H) \cdot 100$, cuando el sentido esperado del indicador es ascendente; y $(H/I) \cdot 100$ cuando el sentido esperado del indicador es descendente.

En la columna K se registra cualquier comentario necesario sobre la fuente o cómo se obtuvo el valor obtenido o avance parcial del indicador.

| | |
|--|--------------|
| Comentario: - En caso de no ser aplicable el presente anexo, consignar lo siguiente: | |
| Justificación de N/A del Anexo (1) | Sustento (2) |
| | |

(2) Colocar el nombre del documento de sustento, de corresponder.

| | |
|--|--------------------------|
| FIRMA DEL RESPONSABLE DEL SISTEMA ADMINISTRATIVO | |
| Nombres y Apellidos: | PAOLA MARTÍNEZ GUYONECHE |
| DNI: | 07632803 |

| | |
|-----------------------------------|----------------------------------|
| FIRMA DEL FUNCIONARIO RESPONSABLE | |
| Nombre y Apellidos: | ROCIO FERNÁNDEZ DE PAREDES CHANG |
| DNI: | 10321675 |

ENTIDADES
SECCIÓN I
SISTEMAS ADMINISTRATIVOS

SISTEMA NACIONAL DE PRESUPUESTO PÚBLICO

ANEXO 2.1

A NIVEL DE UNIDAD EJECUTORA POR TODA FUENTE DE FINANCIAMIENTO

A. DATOS DE LA ENTIDAD (Pliego)

Nombre de Pliego : Superintendencia del Mercado de Valores
Departamento - Provincia - Distrito : Lima - Lima - San Isidro
Nombre titular : Juan Pichihua Serna
Cargo : Superintendente del Mercado de Valores
Periodo en el cargo : Del 16/03/2024 - vigente
Fecha de corte : Al 31/01/2025
Sector (gob Nacional) / Pliego Central que realiza la transferencia(gob Regional y Local) : Economía y Finanzas

B. DATOS DE UNIDAD EJECUTORA

Nombre del Unidad Ejecutora : 001 Superintendencia del Mercado de Valores - SMV [001274]
Departamento - Provincia - Distrito : Lima - Lima - San Isidro
Nombre titular : Juan Pichihua Serna
Cargo : Superintendente del Mercado de Valores
Periodo en el cargo : Del 16/03/2024 - vigente

| GENERICA DEL GASTO | PIA (1) | PIM (2) | Compromiso (3) | Devengado (4) | Girado (5) | Avance % Compromiso (6)=(3)/(2) | Avance % Devengado (7)=(4)/(2) | Avance % Girado (8)=(5)/(2) |
|--|------------|------------|-------------------|------------------|---------------|---------------------------------------|--------------------------------------|-----------------------------------|
| TOTAL | 85,653,660 | 85,712,460 | 48,487,754 | 3,302,679 | 2,210,743 | 56.6% | 3.9% | 2.6% |
| 5. Gastos Corrientes | 59,512,056 | 59,570,856 | 47,968,952 | 3,250,676 | 2,158,739 | 80.5% | 5.5% | 3.6% |
| 0. Reserva de Contingencia | | | | | | | | |
| 1. Personal y Obligaciones Sociales | 41,035,759 | 41,802,708 | 37,835,288 | 2,614,844 | 1,996,867 | | | |
| 2. Pensiones y Otras Prestaciones Sociales | 6,088,454 | 6,088,454 | 6,078,573 | 488,005 | 18,333 | | | |
| 3. Bienes y Servicios | 11,994,505 | 11,286,356 | 3,995,988 | 88,724 | 84,436 | | | |
| 4. Donaciones y Transferencias | 318,275 | 318,275 | 58,603 | 58,603 | 58,603 | | | |
| 5. Otros Gastos | 75,063 | 75,063 | 500 | 500 | 500 | | | |
| 6. Gastos de Capital | 26,141,604 | 26,141,604 | 518,802 | 52,004 | 52,004 | 2.0% | 0.2% | 0.2% |
| 0. Reserva de Contingencia | | | | | | | | |
| 4. Donaciones y Transferencias | | | | | | | | |
| 5. Otros Gastos | | | | | | | | |
| 6. Adquisición de Activos No Financieros | 26,141,604 | 26,141,604 | 518,802 | 52,004 | 52,004 | | | |
| 7. Adquisición de Activos Financieros | | | | | | | | |
| 7. Servicio de Deuda | - | - | - | - | - | 0.0% | 0.0% | 0.0% |
| 8. Servicio de la Deuda Publica | | | | | | | | |

(*) Fuente: Reporte SIAF del 07/02/2025

Marco legal

Ley N° 27806 Ley de Transparencia y Acceso a la Información Pública.
Ley N° 27927 Ley que modifica la Ley 27806 Ley de Transparencia y Acceso a la Información Pública.
Decreto Supremo N° 043-2003-PCM Aprobación del Texto Único Ordenado de la Ley N° 27806, Ley de Transparencia y Acceso a la Información Pública

Notas

1) Se toman en consideración las denominaciones usadas en sistema de consulta amigable del SIAF-MEF.

Leyenda

- 1) Se considera PIA, al Presupuesto Institucional de Apertura, aprobado para cada entidad a inicios de año.
2) Se considera PIM, al Presupuesto Institucional Modificado, como consecuencia de las modificaciones presupuestarias.
3) Afectación de los montos aprobados dentro del año fiscal. (contrato-convenio)
4) Monto que se establece como obligación de pago, a partir de un compromiso establecido
5) Monto definido con forma de pago.
6,7,8) Para todos los casos el Avance% es resultado de dividir: Compromiso/ PIM, Devengado / PIM, Girado / PIM

Comentario.- En caso de no ser aplicable el presente anexo, consignar lo siguiente:

| Justificación de N/A del Anexo (1) | Sustento (2) |
|------------------------------------|--------------|
| | |

N/A: No aplica

- (1) Desarrollar la justificación del porque no aplica registrar información en el anexo, de corresponder.
(2) Colocar el nombre del documento de sustento, de corresponder.

| VISTO BUENO DEL RESPONSABLE DEL SISTEMA ADMINISTRATIVO | |
|--|-----------------------------|
| Nombres y Apellidos: | PAOLA MARTINEZ GOYONECHE |
| DNI: | 07632803 |

| FIRMA DEL FUNCIONARIO RESPONSABLE | |
|-----------------------------------|-------------------------------------|
| Nombres y Apellidos: | ROCIO FERNANDEZ DE PAREDES CHANG |
| DNI: | 10321675 |

ENTIDADES
SECCIÓN I
SISTEMAS ADMINISTRATIVOS

SISTEMA NACIONAL DE PRESUPUESTO PÚBLICO
ANEXO 2.2
A NIVEL DE UNIDAD EJECUTORA POR CADA FUENTE DE FINANCIAMIENTO

A. DATOS DE LA ENTIDAD (Pliego)

Nombre del Pliego

: Superintendencia del Mercado de Valores

Departamento - Provincia - Distrito

: Lima - Lima - San Isidro

Nombre titular

: Juan Pichihua Serna

Cargo

: Superintendente del Mercado de Valores

Período en el cargo

: Del 16/03/2024

-

vigente

Fecha de corte

: Al 31/01/2025

Sector (gob Nacional) /

: Economía y Finanzas

Pliego Central que realiza la
transferencia(gob Regional
y Local)

B. DATOS DE UNIDAD EJECUTORA

Nombre de la Unidad Ejecutora

: 001 Superintendencia del Mercado de Valores - SMV [001274]

Departamento - Provincia - Distrito

: Lima - Lima - San Isidro

Nombre titular

: Juan Pichihua Serna

Cargo

: Superintendente del Mercado de Valores

Período en el cargo

: Del 16/03/2024

-

vigente

FUENTE DE FINANCIAMIENTO: RECURSOS ORDINARIOS

| GENERICA DEL GASTO | PIA (1) | PIM (2) | Compromiso (3) | Devengado (4) | Girado (5) | Avance % Compromiso (6)=(3)/(2) | Avance % Devengado (7)=(4)/(2) | Avance % Girado (8)=(5)/(2) |
|--|------------|------------|-------------------|------------------|---------------|---------------------------------------|--------------------------------------|-----------------------------------|
| TOTAL | 512,967 | 571,767 | 58,800 | - | - | 10.3% | 0.0% | 0.0% |
| 5. Gastos Corrientes | 512,967 | 571,767 | 58,800 | - | - | 10.3% | 0.0% | 0.0% |
| 0. Reserva de Contingencia | | | | | | | | |
| 1. Personal y Obligaciones Sociales | 479,467 | 538,267 | 58,800 | - | - | | | |
| 2. Pensiones y Otras Prestaciones Sociales | | | | | | | | |
| 3. Bienes y Servicios | | | | | | | | |
| 4. Donaciones y Transferencias | | | | | | | | |
| 5. Otros Gastos | 33,500 | 33,500 | | | - | | | |
| 6. Gastos de Capital | - | - | - | - | - | 0.0% | 0.0% | 0.0% |
| 0. Reserva de Contingencia | | | | | | | | |
| 4. Donaciones y Transferencias | | | | | | | | |
| 5. Otros Gastos | | | | | | | | |
| 6. Adquisición de Activos No Financieros | - | | - | - | - | | | |
| 7. Adquisición de Activos Financieros | | | | | | | | |
| 7. Servicio de Deuda | - | - | - | - | - | 0.0% | 0.0% | 0.0% |
| 8. Servicio de la Deuda Pública | | | | | | | | |

FUENTE DE FINANCIAMIENTO: RECURSOS DIRECTAMENTE RECAUDADOS

| GENERICA DEL GASTO | PIA (1) | PIM (2) | Compromiso (3) | Devengado (4) | Girado (5) | Avance % Compromiso (6)=(3)/(2) | Avance % Devengado (7)=(4)/(2) | Avance % Girado (8)=(5)/(2) |
|--|------------|------------|-------------------|------------------|---------------|---------------------------------------|--------------------------------------|-----------------------------------|
| TOTAL | 85,140,693 | 85,140,693 | 48,428,954 | 3,302,679 | 2,210,743 | 56.9% | 3.9% | 2.6% |
| 5. Gastos Corrientes | 58,999,089 | 58,999,089 | 47,910,152 | 3,250,676 | 2,158,739 | 81.2% | 5.5% | 3.7% |
| 0. Reserva de Contingencia | | | | | | | | |
| 1. Personal y Obligaciones Sociales | 40,556,292 | 41,264,441 | 37,776,488 | 2,614,844 | 1,996,867 | | | |
| 2. Pensiones y Otras Prestaciones Sociales | 6,088,454 | 6,088,454 | 6,078,573 | 488,005 | 18,333 | | | |
| 3. Bienes y Servicios | 11,994,505 | 11,286,356 | 3,995,988 | 88,724 | 84,435.85 | | | |
| 4. Donaciones y Transferencias | 318,275 | 318,275 | 58,603 | 58,603 | 58,603 | | | |
| 5. Otros Gastos | 41,563 | 41,563 | 500 | 500 | 500 | | | |
| 6. Gastos de Capital | 26,141,604 | 26,141,604 | 518,802 | 52,004 | 52,004 | 2.0% | 0.2% | 0.2% |
| 0. Reserva de Contingencia | | | | | | | | |
| 4. Donaciones y Transferencias | | | | | | | | |
| 5. Otros Gastos | | | | | | | | |
| 6. Adquisición de Activos No Financieros | 26,141,604 | 26,141,604 | 518,802 | 52,004 | 52,004 | | | |
| 7. Adquisición de Activos Financieros | | | | | | | | |
| 7. Servicio de Deuda | - | - | - | - | - | 0.0% | 0.0% | 0.0% |
| 8. Servicio de la Deuda Pública | | | | | | | | |

Comentario.- En caso de no ser aplicable el presente anexo, consignar lo siguiente:

| Justificación de N/A del Anexo (1) | Sustento (2) |
|------------------------------------|--------------|
| | |

N/A: No aplica

(1) Desarrollar la justificación del porque no aplica registrar información en el anexo, de corresponder.

(2) Colocar el nombre del documento de sustento, de corresponder.

VISTO BUENO DEL RESPONSABLE DEL SISTEMA ADMINISTRATIVO

Nombres y Apellidos:

PAOLA MARTINEZ GOYONECHE

DNI:

07632803

FIRMA DEL FUNCIONARIO RESPONSABLE

Nombres y Apellidos:

ROCIO FERNÁNDEZ DE PAREDES CHANG

DNI:

10321675

ENTIDADES
SECCIÓN I
SISTEMAS ADMINISTRATIVOS

SISTEMA NACIONAL DE PRESUPUESTO PÚBLICO
ANEXO 2.3
A NIVEL DE UNIDAD EJECUTORA POR ACTIVIDADES Y PROYECTOS

A. DATOS DE LA ENTIDAD (Pliego)

Nombre del Pliego : Superintendencia del Mercado de Valores
Departamento - Provincia - Distrito : Lima - Lima - San Isidro
Nombre titular : Juan Pichihua Serna
Cargo : Superintendente del Mercado de Valores
Periodo en el cargo : Del 16/03/2024 - vigente
Fecha de corte : Al 31/01/2025
Sector (gob Nacional) / Pliego Central que realiza la transferencia(gob Regional y Local) : Economía y Finanzas

B. DATOS DE UNIDAD EJECUTORA

Nombre del Unidad Ejecutora : 001 Superintendencia del Mercado de Valores - SMV [001274]
Departamento - Provincia - Distrito : Lima - Lima - San Isidro
Nombre titular : Juan Pichihua Serna
Cargo : Superintendente del Mercado de Valores
Periodo en el cargo : Del 16/03/2024 - vigente

| Categorías Presupuestarias Productos Proyectos /Actividades | PIA (1) | PIM (2) | Compromiso (3) | Devengado (4) | Girado (5) | Avance % Compromiso (6)=(3)/(2) | Avance % Devengado (7)=(4)/(2) | Avance % Girado (8)=(5)/(2) |
|---|------------|------------|-------------------|------------------|---------------|---------------------------------------|--------------------------------------|-----------------------------------|
| TOTAL | 85,653,660 | 85,712,460 | 48,487,754 | 3,302,679 | 2,210,743 | 56.6% | 3.9% | 2.6% |
| 9001 ACCIONES CENTRALES | 30,015,713 | 28,382,555 | 17,523,059 | 1,120,642 | 746,341 | 61.7% | 3.9% | 2.6% |
| 3999999 SIN PRODUCTO | 30,015,713 | 28,382,555 | 17,523,059 | 1,120,642 | 746,341 | 61.7% | 3.9% | 2.6% |
| 5000003 GESTION ADMINISTRATIVA | 26,585,048 | 26,863,820 | 16,602,173 | 1,051,832 | 697,901 | 61.8% | 3.9% | 2.6% |
| 5000005 GESTION DE RECURSOS HUMANOS | 512,967 | 512,967 | | | | | | |
| 5000006 ACCIONES DE CONTROL Y AUDITORIA | 1,562,806 | | | | | 0.0% | 0.0% | 0.0% |
| 5000007 DEFENSA JUDICIAL DEL ESTADO | 1,354,892 | 1,005,768 | 920,886 | 68,811 | 48,440 | | | |
| 9002 ASIGNACIONES PRESUPUESTARIAS QUE NO RESULTAN EN PRODUCTOS | 55,637,947 | 57,329,905 | 30,964,695 | 2,182,037 | 1,464,402 | 54.0% | 3.8% | 2.6% |
| 2293177 MEJORAMIENTO DE LOS SERVICIOS DE PROMOCIÓN, SUPERVISIÓN Y REGULACIÓN DEL MERCADO DE VALORES DE LA SUPERINTENDENCIA DEL MERCADO DE VALORES EN EL DISTRITO DE MIRAFLORES, PROVINCIA Y REGIÓN LIMA METROPOLITANA | 23,823,224 | 23,823,224 | 518,802 | 52,004 | 52,004 | 2.2% | 0.2% | 0.2% |
| 4000160 MEJORAMIENTO DE INFRAESTRUCTURA ADMINISTRATIVA | 22,795,851 | 22,004,144 | 264,482 | | | 1.2% | 0.0% | 0.0% |
| 6000016 GESTION Y ADMINISTRACION | 1,027,373 | 1,819,080 | 254,320 | 52,004 | 52,004 | 14.0% | 2.9% | 2.9% |
| 3999999 SIN PRODUCTO | 31,814,723 | 33,506,681 | 30,445,893 | 2,130,033 | 1,412,398 | 90.9% | 6.4% | 4.2% |
| 5000991 OBLIGACIONES PREVISIONALES | 215,168 | 215,168 | 205,287 | 19,007 | 18,333 | 95.4% | 8.8% | 8.5% |
| 5006135 REGULACION DEL MERCADO DE VALORES, MERCADO DE PRODUCTOS Y SISTEMA DE FONDOS | 3,693,049 | 5,069,438 | 4,582,784 | 307,004 | 204,705 | 90.4% | 6.1% | 4.0% |
| 5006136 SUPERVISIÓN DEL MERCADO DE VALORES, MERCADO DE PRODUCTOS Y SISTEMA DE FONDOS COLECTIVOS | 24,717,966 | 25,329,805 | 23,168,273 | 1,641,749 | 1,081,469 | 91.5% | 6.5% | 4.3% |
| 5006137 ORIENTACIÓN Y EDUCACIÓN SOBRE MERCADO DE VALORES, MERCADO DE PRODUCTOS Y SISTEMA | 3,188,540 | 2,892,270 | 2,489,549 | 162,273 | 107,891 | 86.1% | 5.6% | 3.7% |

(*) Fuente: Reporte SIAF del 07/02/2025

Comentario.- En caso de no ser aplicable el presente anexo, consignar lo siguiente:

| | |
|------------------------------------|--------------|
| Justificación de N/A del Anexo (1) | Sustento (2) |
| | |

N/A: No aplica
(1) Desarrollar la justificación del porque no aplica registrar información en el anexo, de corresponder.
(2) Colocar el nombre del documento de sustento, de corresponder.

| | |
|--|--------------------------|
| VISTO BUENO DEL RESPONSABLE DEL SISTEMA ADMINISTRATIVO | |
| Nombres y Apellidos: | PAOLA MARTINEZ GOYONECHE |
| DNI: | 07632803 |

| | |
|-----------------------------------|----------------------------------|
| FIRMA DEL FUNCIONARIO RESPONSABLE | |
| Nombres y Apellidos: | ROCIO FERNÁNDEZ DE PAREDES CHANG |
| DNI: | 10321675 |

ENTIDADES
SECCIÓN I
SISTEMAS ADMINISTRATIVOS

SISTEMA NACIONAL DE PRESUPUESTO PÚBLICO
ANEXO 2.4
INGRESOS Y GASTOS POR FUENTE DE FINANCIAMIENTO

Firma Digital

Firmado Digitalmente por:
MARTINEZ GOYONECHE Paola Mariela
FAU 20131016396 soft
Fecha: 7/02/2025 14:05:38

A. DATOS DE LA ENTIDAD (Pliego)

Nombre del Pliego : Superintendencia del Mercado de Valores

Departamento - Provincia - Distrito : Lima - Lima - San Isidro

Nombre titular : Juan Pichihua Serna

Cargo : Superintendente del Mercado de Valores

Periodo en el cargo : Del 16/03/2024 - vigente

Fecha de corte : Al 31/01/2025

Sector (gob Nacional) / : Economía y Finanzas

Pliego Central que

B. DATOS DE UNIDAD EJECUTORA

Nombre del Unidad Ejecutora : 001 Superintendencia del Mercado de Valores - SMV [001274]

Departamento - Provincia - Distrito : Lima - Lima - San Isidro

Nombre titular : Juan Pichihua Serna

Cargo : Superintendente del Mercado de Valores

Periodo en el cargo : Del 16/03/2024 - vigente

| Fuentes de Financiamiento | Ingresos | | | Gastos | | |
|---|---------------------------------------|--------------------------------------|--------------|---------------------------------------|--------------------------------------|-----------|
| | Presupuesto Institucional de Apertura | Presupuesto Institucional Modificado | Ejecucion | Presupuesto Institucional de Apertura | Presupuesto Institucional Modificado | Ejecucion |
| Recursos Ordinarios | 512,967 | 571,767 | 22,600.91 | 512,967 | 571,767 | 0 |
| Recursos Directamente Recaudados | 85,140,693 | 85,140,693 | 2,230,579.35 | 85,140,693 | 85,140,693 | 3,302,679 |
| Recursos por Operaciones Oficiales de Crédito | | | | | | |
| Recursos Determinados | | | | | | |
| Donaciones y Transferencias | | | | | | |
| TOTAL | 85,653,660 | 85,712,460 | 2,253,180 | 85,653,660 | 85,712,460 | 3,302,679 |

(*) Fuente: Reporte SIAF del 07/02/2025

Comentario.- En caso de no ser aplicable el presente anexo, consignar lo siguiente:

| | | | | |
|------------------------------------|--|--|--|--------------|
| Justificación de N/A del Anexo (1) | | | | Sustento (2) |
| | | | | |

N/A: No aplica

- (1) Desarrollar la justificación del porque no aplica registrar información en el anexo, de corresponder.
- (2) Colocar el nombre del documento de sustento, de corresponder.

| | |
|--|--------------------------|
| VISTO BUENO DEL RESPONSABLE DEL SISTEMA ADMINISTRATIVO | |
| Nombres y Apellidos: | PAOLA MARTINEZ GOYONECHE |
| DNI: | 07632803 |

| | |
|-----------------------------------|----------------------------------|
| FIRMA DEL FUNCIONARIO RESPONSABLE | |
| Nombres y Apellidos: | ROCIO FERNÁNDEZ DE PAREDES CHANG |
| DNI: | 10321675 |

ENTIDADES
SECCIÓN I
SISTEMAS ADMINISTRATIVOS

SISTEMA NACIONAL DE PRESUPUESTO PÚBLICO
ANEXO 2.5
PRESUPUESTO PARTICIPATIVO



Firma Digital

Firmado Digitalmente por: MARTINEZ GOYONECHE Paola Marijulia FAU 20131016396 soft Fecha: 7/02/2025 14:12:28

A. DATOS DE LA ENTIDAD (Pliego)

Nombre del Pliego : Superintendencia del Mercado de Valores
Departamento - Provincia - Distrito : Lima - Lima - San Isidro
Nombre titular : Juan Pichihua Serna
Cargo : Superintendente del Mercado de Valores
Periodo en el cargo : Del 16/03/24 - vigente
Fecha de corte : Al 31/01/2025
Sector (gob Nacional) / Pliego Central que realiza la transferencia(gob Regional y Local) : Economía y Finanzas

B. DATOS DE UNIDAD EJECUTORA

Nombre del Unidad Ejecutora : 001 Superintendencia del Mercado de Valores - SMV [001274]
Departamento - Provincia - Distrito : Lima - Lima - San Isidro
Nombre titular : Juan Pichihua Serna
Cargo : Superintendente del Mercado de Valores
Periodo en el cargo : Del 16/03/24 - vigente

PRIMER AÑO DE LA GESTION DEL PRESUPUESTO PARTICIPATIVO

Nivel Regional

Nivel Provincial

Nivel Distrital

¿ Conforme a la normativa vigente sobre Presupuesto Participativo se realizó el proceso de formulación?

SI

NO

PARCIAL

Fases del Proceso de Presupuesto Participativo

| Actividad | Se realizo? | Documento | Fecha |
|---|-------------|-----------|-------|
| Preparacion (Convocatoria a participaren el proceso de Presupuesto Participativo) | SI / NO | | |
| Concertacion (Documento de Presupuesto Participativo y Acta de Acuerdos y Compromisos) | SI / NO | | |
| Coordinacion (Acta de formalizacion de Acuerdos entre los Presidentes Regionales, Alcaldes Provinciales y Alcaldes Distritales) | SI / NO | | |
| Formulacion (Aprobacion de proyectos por el Consejo Regional y Consejo Municipal según corresponda) | SI / NO | | |

Agentes Participantes en el Proceso del Presupuesto Participativo

| Agentes Participantes | N° de Personas |
|---------------------------------------|----------------|
| Instancias de concertacion | |
| Organizaciones Sociales de Base - OSB | |
| Actores Economicos | |
| Servicios Publicos | |
| Otras Instituciones | |

(*) Adjuntar relacion de las personas por cada Agente Participante, considerando Apellidos y Nombres, DNI

Publicación Documento del Presupuesto Participativo para conocimiento de la comunidad

| Medio de publicacion | Fecha de publicación |
|----------------------|----------------------|
| | |

¿ Utilizarón Criterios de Priorización?

SI

NO

| Criterios de Priorizacion utilizados en la elaboracion del Presupuesto Participativo | SI | NO |
|--|----|----|
| Reducción de la desnutricion cronica infantil | | |
| Reducción de la muerte materna y neonatal | | |
| Acceso a los servicios basicos y oportunidades de mercado | | |
| Acceso de la poblacion a la identidad | | |
| Acceso a energia en localidades rurales | | |
| Logros de aprendizaje al finalizar el III ciclo de educacion basica regular | | |
| Gestion ambiental prioritaria | | |
| Acceso a agua potable y disposicion sanitaria de excretas para poblaciones rurales | | |
| Acceso a servicios publicos esenciales de telecomunicaciones en localidades rurales | | |
| Seguridad ciudadana | | |
| Competitividad para la micro y pequeña empresa | | |
| Productividad rural y sanidad agraria | | |
| Prevención del delito v el nuevo codigo procesal penal | | |
| Acceso a la justicia | | |
| Accidentes de transito | | |
| Otros considerados por el Equipo Técnico: | | |
| | | |
| | | |

| | | |
|--|--|--|
| | | |
|--|--|--|

| | | |
|---|----|--|
| Presupuesto asignado para Presupuesto Participativo del año | S/ | |
|---|----|--|

Proyectos priorizados en el proceso Presupuesto Participativo y su avance de ejecucion en el presente año

| Proyecto de Inversion | | Ambito de Desarrollo (*) | Costo Total del Proyecto | Avance de Ejecucion de Proyecto | |
|-----------------------|--------|--------------------------|--------------------------|---------------------------------|---|
| N° Código / Idea | Nombre | | | Monto | % |
| | | | | | |
| | | | | | |
| | | | | | |
| | | | | | |
| | | | | | |

(*) Regional, Provincial o Local

| | | | | |
|-------------------------------|----|--------------------------|----|--------------------------|
| ¿Existe Comité de Vigilancia? | SI | <input type="checkbox"/> | NO | <input type="checkbox"/> |
|-------------------------------|----|--------------------------|----|--------------------------|

Comité de Vigilancia

| Apellidos y Nombres | D.N.I. | Organización a la que representa | Cargo Designado |
|---------------------|--------|----------------------------------|-----------------|
| | | | |
| | | | |
| | | | |
| | | | |
| | | | |

| |
|--|
| ¿La entidad registró la informacion en el aplicativo Presupuesto Participativo:? |
| SI <input type="checkbox"/> NO <input type="checkbox"/> PARCIAL <input type="checkbox"/> |

Comentario.- En caso de no ser aplicable el presente anexo, consignar lo siguiente:

| Justificación de N/A del Anexo (1) | Sustento (2) |
|---|--------------|
| No aplica para la Superintendencia del Mercado de Valores | |

N/A: No aplica

(1) Desarrollar la justificación del porque no aplica registrar información en el anexo, de corresponder.

(2) Colocar el nombre del documento de sustento, de corresponder.

x|

Nota:
- Informar por cada año de gestión y unir en solo formato PDF

| | |
|--|--------------------------|
| VISTO BUENO DEL RESPONSABLE DEL SISTEMA ADMINISTRATIVO | |
| Nombres y Apellidos: | PAOLA MARTINEZ GOYONECHE |
| DNI: | 07632803 |

| | |
|-----------------------------------|----------------------------------|
| FIRMA DEL FUNCIONARIO RESPONSABLE | |
| Nombres y Apellidos: | ROCIO FERNANDEZ DE PAREDES CHANG |
| DNI: | 10321675 |

ENTIDADES
SECCIÓN I
SISTEMAS ADMINISTRATIVOS
SISTEMA ADMINISTRATIVO DE INVERSIÓN PÚBLICA
ANEXO N° 3.1
INVERSIONES PÚBLICAS - IP

Firmado Digitalmente por:
BERNABE VALLEJO Jose
Luis PAU
20131016396 soft
Fecha: 10/02/2025
17:08:59

Firmado Digitalmente por:
FERNANDEZ DE
PAREDES
CHANG Rocio
Ines PAU
20131016396 hard
Fecha: 10/02/2025
17:21:46

A. DATOS DE LA ENTIDAD (Pliego)
Nombre del Pliego : SUPERINTENDENCIA DEL MERCADO DE VALORES
Departamento - Provincia - Distrito : LIMA - LIMA - SAN ISIDRO
Nombre titular ZOSIMO JUAN PICHUHUA SERNA
Cargo : SUPERINTENDENTE DEL MERCADO DE VALORES
Periodo en el cargo : Del 16/03/2024 - Vigente
Fecha de corte : Del 1/01/2025 al 31/01/2025
Sector (gob Nacional) / Pliego Central que realiza la transferencia(gob Regional y Local): : ECONOMIA Y FINANZAS

B. DATOS DE UNIDAD EJECUTORA
Nombre del Unidad Ejecutora : 001 SUPERINTENDENCIA DEL MERCADO DE VALORES - SMV (001274)
Departamento - Provincia - Distrito : LIMA - LIMA - SAN ISIDRO
Nombre titular ZOSIMO JUAN PICHUHUA SERNA
Cargo : SUPERINTENDENTE DEL MERCADO DE VALORES
Periodo en el cargo : Del 16/03/2024 al Vigente

| N° | Código único de inversiones | Nombre de la IP | Tipo de Inversión | Modalidad de Ejecución | Estado de la inversión | Fecha programada de Fin de ejecucion fisica | Fecha real de Fin de ejecucion fisica | Avance Fisico Real(%) | Costo total de la IP a la fecha de corte | Pago total de la IP a la fecha de corte | Saldo por pagar |
|----|-----------------------------|--|-----------------------|------------------------|------------------------|--|--|-----------------------|--|---|-----------------|
| | A | B | C | D | E | F | G | H | I | J | K |
| 1 | 2293177 | MEJORAMIENTO DE LOS SERVICIOS DE PROMOCIÓN, SUPERVISIÓN Y REGULACIÓN DEL MERCADO DE VALORES DE LA SUPERINTENDENCIA DEL MERCADO DE VALORES EN EL DISTRITO DE MIRAFLORES - PROVINCIA Y REGIÓN LIMA METROPOLITANA | PROYECTO DE INVERSIÓN | POR CONTRATA | ACTIVO | NO HAY CONTRATO PARA EJECUCIÓN FISICA DE LA OBRA PARA LA CONSTRUCCION DEL EDIFICIO | NO HAY CONTRATO PARA EJECUCIÓN FISICA DE LA OBRA PARA LA CONSTRUCCION DEL EDIFICIO | 0.22% | S/108,374,633 | S/13,787,405 | S/94,587,228 |
| | | | | | | | | | | | |

Leyenda
A. Codificación Única de inversiones gestionada por el Sistema Nacional de Programación Multianual y Gestión de Inversiones INVIERTE.PE
B. Registrar nombre consignado en el Expediente Técnico (ET) o en los Documentos Equivalentes (DE)
C. Registrar lo que corresponda: Proyecto de Inversión (PI) o Inversiones de Optimización, Ampliación Marginal, Reposición y Rehabilitación (IOARR)

- D. Registrar lo que corresponda: 1. Administración Directa; 2. Por Contrata; 3. Asociación Pública Privada (APP); 3. Núcleo Ejecutor; Ley 29230 (Obras Por Impuestos)
- E. Activo o Cerrado de acuerdo a lo registrado en el Banco de Inversiones
- F. Registrar fecha programada de termino de acuerdo al contrato.
- G. Registrar fecha consignada en el Cuaderno de Obra aceptada por el Supervisor o Inspector..
- H. Registrar el porcentaje acumulado del avance fisico valorizado (Contrato principal + Presupuestos Adicionales - Presupuestos Deductivos)
- I. Registrar el monto resultante de la liquidación APROBADA o en su defecto el monto estimado del costo final.
- J. Registrar el monto total pagado según comprobantes de pagos
- K. Registrar el resultado de la diferencia de (I) - (J)

Comentario.- En caso de no ser aplicable el presente anexo, consignar lo siguiente:

| Justificación de N/A del Anexo (1) | | | Sustento (2) |
|------------------------------------|--|--|--------------|
| | | | |

N/A: No aplica

- (1) Desarrollar la justificación del porque no aplica registrar información en el anexo, de corresponder.
- (2) Colocar el nombre del documento de sustento, de corresponder.

| | |
|--|---------------------------|
| | |
| VISTO BUENO DEL RESPONSABLE DEL SISTEMA ADMINISTRATIVO | |
| Nombres y Apellidos: | JOSE LUIS BERNUY VALLEJOS |
| DNI: | 06773522 |

| | |
|-----------------------------------|---------------------------------------|
| | |
| FIRMA DEL FUNCIONARIO RESPONSABLE | |
| Nombres y Apellidos: | ROCIO INES FERNANDEZ DE PAREDES CHANG |
| DNI: | 10321675 |

ENTIDADES
SECCIÓN I
SISTEMAS ADMINISTRATIVOS
SISTEMA ADMINISTRATIVO DE INVERSIÓN PÚBLICA
ANEXO N° 02
OBRAS PUBLICAS

A. DATOS DE LA ENTIDAD (Pliego)

Nombre del Pliego : SUPERINTENDENCIA DEL MERCADO DE VALORES
Departamento - Provincia - Distrito : LIMA - LIMA - SAN ISIDRO
Nombre titular ZOSIMO JUAN PICHUHUA SERNA
Cargo : SUPERINTENDENTE DEL MERCADO DE VALORES
Periodo en el cargo : Del 16/03/2024 - Vigente
Fecha de corte : Del 1/01/2025 al 31/01/2025
Sector (gob Nacional) / Pliego Central que realiza la transferencia(gob Regional y Local): : ECONOMIA Y FINANZAS

B. DATOS DE UNIDAD EJECUTORA

Nombre del Unidad Ejecutora : 001 SUPERINTENDENCIA DEL MERCADO DE VALORES - SMV (001274)
Departamento - Provincia - Distrito : LIMA - LIMA - SAN ISIDRO
Nombre titular ZOSIMO JUAN PICHUHUA SERNA
Cargo : SUPERINTENDENTE DEL MERCADO DE VALORES
Periodo en el cargo : Del 16/03/2024 al Vigente



| N° | Codigo Infobras | Codigo Unico de inversiones | Nombre de la obra | Modalidad de ejecución | Estado de Ejecución | Monto contrato / Presupuesto analítico aprobado | Fecha de termino programado | Fecha de termino Real | Ultimo periodo de avance | Monto Valorizado Acumulado Real (S/) | Monto total pagado de la Obra | Costo Final de la Obra | Saldo por pagar de la Obra |
|----|-----------------|-----------------------------|---|------------------------|---------------------|---|-----------------------------|-----------------------|--------------------------|--------------------------------------|-------------------------------|------------------------|----------------------------|
| | A | B | C | D | E | F | G | H | I | J | K | L | M |
| 1 | | 2293177 | DEMOLICIÓN TOTAL DEL BIEN INMUEBLE DE LA SUPERINTENDENCIA DEL MERCADO DE VALORES, UBICADO EN EL DISTRITO DE MIRAFLORES, PROVINCIA Y REGIÓN LIMA METROPOLITANA | Por contrata | En ejecución | S/455,686.56 | 20/12/2024 | 29/01/2025 | 30/01/2025 | S/227,697.97 | S/191,204.66 | S/455,686.56 | S/264,481.90 |
| 2 | | | | | | | | | | | | | |

Nota: La información a registrar corresponde al periodo a reportar.

Leyenda

- A Código autogenerated por la CGR para identificación única de obra

B Codigo del proyecto según Banco de inversiones

C Registra nombre de la obra según Expediente Técnico.

D Registrar lo que corresponda: Por Contrata o Por Administración Directa.

E Registrar lo que corresponda:

a. En proceso de contratación, si ya se convocó.

b. Con firma del Contrato, pero sin inicio de ejecución

c. En Ejecución, cuando inició el plazo contractual de ejecución.

d. Paralizada, cuando se detienen la ejecución de todas las actividades y/o partidas que forman parte de la misma.

e. Culminada, cuando se verificó la fecha de terminación de la obra y queda pendiente la recepción.

f. Con Recepción, cuando se cuente con el Acta de Recepción de Obra firmada por la Comisión de Recepción

g. Con Liquidación, cuando se cuente con el documento aprobatorio y quede consentida por las partes
- F Monto contractual: Registrar el monto del contrato de ejecución de obra

G Presupuesto analítico aprobado: registrar el monto aprobado en el Expediente Técnico.

H Registrar la fecha de termino programada según plazo de ejecución establecida.

I Registrar el mes y año de la ultima valorización que se reporta

J Registrar el monto acumulado real de la ultima valorización. (Contrato principal + Presupuestos Adicionales - Presupuestos Deductivo)

K Registrar el monto total pagado, según comprobantes de pagos, incluir todos los conceptos (adelantos otorgados, adicionales, mayores gastos generales, intereses, otros),

L Registrar el costo final de la liquidación, o la estimación si se encuentra en ejecución la obra.

M Registrar el saldo por pagar. Diferencia (K) - (L)

Comentario.- En caso de no ser aplicable el presente anexo, consignar lo siguiente:

| Justificación de N/A del Anexo | Sustento |
|--------------------------------|----------|
| | |

N/A: No aplica

- (1) Desarrollar la justificación del porque no aplica registrar información en el anexo, de corresponder.
- (2) Colocar el nombre del documento de sustento, de corresponder.

| | |
|--|---------------------------|
| VISTO BUENO DEL RESPONSABLE DEL SISTEMA ADMINISTRATIVO | |
| Nombres y Apellidos: | JOSE LUIS BERNUY VALLEJOS |
| DNI: | 06773522 |

| | |
|-----------------------------------|---------------------------------------|
| FIRMA DEL FUNCIONARIO RESPONSABLE | |
| Nombres y Apellidos: | ROCIO INES FERNANDEZ DE PAREDES CHANG |
| DNI: | 10321675 |



Firmado Digitalmente por: PATRÓN HEREDIA Cesar Enrique FAU 20131016396 soft Fecha: 2025.02.06 22:22:53 COT Ubicación: finanzas

Firmado Digitalmente por: FERNÁNDEZ DE PAREDES CHANG Rocío Ines FAU 20131016396 hard Fecha: 2025.02.07 15:22:28 COT Ubicación: .

ENTIDADES
SECCIÓN I
SISTEMAS ADMINISTRATIVOS
SISTEMA ADMINISTRATIVO DE CONTABILIDAD PÚBLICA - SISTEMA NACIONAL DE CONTABILIDAD
ANEXO 4.1
EF-1 ESTADO DE SITUACIÓN FINANCIERA

A. DATOS DE LA ENTIDAD (Pliego)

Nombre del Pliego : SUPERINTENDENCIA DEL MERCADO DE VALORES
Departamento - Provincia - Distrito : LIMA -LIMA-SAN ISIDRO
Nombre titular : ZOSIMO JUAN PICHIHUA SERNA
Cargo : SUPERINTENDENTE
Periodo en el cargo : Del 16/03/2024 al vigente
Fecha de corte : Del 1/01/2025 al 31/01/2025
Sector (gob Nacional) / Pliego Central que realiza la transferencia(gob Regional y Local) :

B. DATOS DE UNIDAD EJECUTORA

Nombre del Unidad Ejecutora : 001 Superintendencia del Mercado de Valores - SMV [001274]
Departamento - Provincia - Distrito : LIMA -LIMA-SAN ISIDRO
Nombre titular : ZOSIMO JUAN PICHIHUA SERNA
Cargo : SUPERINTENDENTE
Periodo en el cargo : Del 16/03/2024 al vigente

| | Al 30 de setiembre de 2024 | Al 31 de diciembre de 2023 | | Al 30 de setiembre de 2024 | Al 31 de diciembre de 2023 |
|--|----------------------------|----------------------------|--------------------------------------|----------------------------|----------------------------|
| ACTIVO | | | PASIVO Y PATRIMONIO | | |
| ACTIVO CORRIENTE | | | PASIVO CORRIENTE | | |
| Efectivo y Equivalente de Efectivo | 40,236,773.19 | 24,311,997.54 | Sobregiros Bancarios | 0.00 | 0.00 |
| Inversiones Financieras | 31,954,999.95 | 21,750,000.00 | Cuentas Por Pagar a Proveedores | 81,656.74 | 831,185.89 |
| Cuentas por Cobrar (Neto) | 1,457,071.62 | 6,702,599.26 | Impuestos, Contribuciones y Otros | 588,478.62 | 671,062.26 |
| Otras Cuentas por Cobrar (Neto) | 7,109,923.10 | 7,017,221.87 | Remuneraciones y Beneficios Sociales | 4,937,452.03 | 3,695,660.91 |
| Inventarios (Neto) | 121,542.41 | 588,332.59 | Obligaciones Previsionales | 56,240.65 | 213,575.20 |
| Servicios y Otros Pagados por Anticipado | 1,176,621.36 | 973,024.54 | Operaciones de Crédito | 0.00 | 0.00 |
| Otras Cuentas del Activo | 755,800.03 | 1,337,850.74 | Parte Cte. Deudas a Largo Plazo | 0.00 | 0.00 |
| | | | Otras Cuentas del Pasivo | 5,390,929.87 | 4,254,382.01 |
| | | | Ingresos Diferidos | 0.00 | 0.00 |
| TOTAL ACTIVO CORRIENTE | 82,812,731.66 | 62,681,026.54 | TOTAL PASIVO CORRIENTE | 11,054,757.91 | 9,665,866.27 |
| ACTIVO NO CORRIENTE | | | PASIVO NO CORRIENTE | | |
| Cuentas por Cobrar a Largo Plazo | 0.00 | 0.00 | Deudas a Largo Plazo | 0.00 | 0.00 |
| Otras Ctas. por Cobrar a Largo Plazo | 100,634.37 | 4,569.07 | Cuentas por Pagar a Proveedores | 0.00 | 0.00 |
| Inversiones Financieras (Neto) | 0.00 | 0.00 | Beneficios Sociales y Oblig. Prev. | 775,054.27 | 835,641.08 |
| Propiedades de Inversión | 0.00 | 0.00 | Obligaciones Previsionales | 1,525,428.59 | 1,525,428.59 |
| Propiedad, Planta y Equipo (Neto) | 37,962,424.37 | 35,050,467.75 | Provisiones | 13,572,841.75 | 11,328,648.58 |
| Otras Cuentas del Activo (Neto) | 760,650.96 | 3,503,267.86 | Otras Cuentas del Pasivo | 0.00 | 0.00 |
| | | | Ingresos Diferidos | 0.00 | 0.00 |
| TOTAL ACTIVO NO CORRIENTE | 38,823,709.70 | 38,558,304.68 | TOTAL PASIVO NO CORRIENTE | 15,873,324.61 | 13,689,718.25 |
| | | | TOTAL PASIVO | 26,928,082.52 | 23,355,584.52 |
| TOTAL ACTIVO | 121,636,441.36 | 101,239,331.22 | PATRIMONIO | | |
| Cuentas de Orden | 1,686,763,992.62 | 1,571,934,533.10 | Hacienda Nacional | 431,077,552.74 | 431,077,552.74 |
| | | | Hacienda Nacional Adicional | 0.00 | 0.00 |
| | | | Resultados No Realizados | 23,946,475.19 | 23,946,475.19 |
| | | | Reservas | 0.00 | 0.00 |
| | | | Resultados Acumulados | -360,315,669.09 | -377,140,281.23 |
| | | | TOTAL PATRIMONIO | 94,708,358.84 | 77,883,746.70 |
| | | | TOTAL PASIVO Y PATRIMONIO | 121,636,441.36 | 101,239,331.22 |
| | | | Cuentas de Orden | 1,686,763,992.62 | 1,571,934,533.10 |

Comentario.- En caso de no ser aplicable el presente anexo, consignar lo siguiente:

| | |
|------------------------------------|--------------|
| Justificación de N/A del Anexo (1) | Sustento (2) |
| | |

N/A: No aplica

(1) Desarrollar la justificación del porque no aplica registrar información en el anexo, de corresponder.

(2) Colocar el nombre del documento de sustento, de corresponder.

| | |
|--|------------------------------|
| VISTO BUENO DEL RESPONSABLE DEL SISTEMA ADMINISTRATIVO | |
| Nombres y Apellidos: | CESAR ENRIQUE PATRÓN HEREDIA |
| DNI: | 07969398 |

| | |
|-----------------------------------|----------------------------------|
| FIRMA DEL FUNCIONARIO RESPONSABLE | |
| Nombres y Apellidos: | ROCIO FERNÁNDEZ DE PAREDES CHANG |
| DNI: | 10321675 |

ENTIDADES
SECCIÓN I
SISTEMAS ADMINISTRATIVOS
SISTEMA ADMINISTRATIVO DE CONTABILIDAD PÚBLICA - SISTEMA NACIONAL DE CONTABILIDAD
ANEXO 4.2
EF-2 ESTADO DE GESTIÓN

A. DATOS DE LA ENTIDAD (Pliego)
Nombre del Pliego : SUPERINTENDENCIA DEL MERCADO DE VALORES
Departamento - Provincia - Distrito : LIMA -LIMA-SAN ISIDRO
Nombre titular : ZOSIMO JUAN PICHIHUA SERNA
Cargo : SUPERINTENDENTE
Periodo en el cargo : Del 16/03/2024 al vigente
Fecha de corte : Del 1/01/2025 al 31/01/2025
Sector (gob Nacional) / Pliego Central :
que realiza la transferencia(gob Regional y Local)

B. DATOS DE UNIDAD EJECUTORA
Nombre del Unidad Ejecutora : 001 Superintendencia del Mercado de Valores - SMV [001274]
Departamento - Provincia - Distrito : LIMA -LIMA-SAN ISIDRO
Nombre titular : ZOSIMO JUAN PICHIHUA SERNA
Cargo : SUPERINTENDENTE
Periodo en el cargo : Del 16/03/2024 al vigente

| | 01/07/2024 - 30/09/2024 | 01/07/2023 - 30/09/2023 | 01/01/2024 - 30/09/2024 | 01/01/2023 - 30/09/2023 |
|---|-------------------------|-------------------------|-------------------------|-------------------------|
| INGRESOS | | | | |
| Ingresos Tributarios Netos | 23,382,501.23 | 17,793,940.86 | 58,768,490.14 | 46,532,852.56 |
| Ingresos No Tributarios | 430,219.04 | 255,790.07 | 1,031,470.69 | 844,090.71 |
| Aportes por Regulación | 0.00 | 0.00 | 0.00 | 0.00 |
| Trasposos y Remesas Recibidas | 314,503.04 | 1,560,725.85 | 866,891.57 | 3,363,964.72 |
| Donaciones y Transferencias Recibidas | 0.00 | 0.00 | 0.00 | 0.00 |
| Ingresos Financieros | 941,598.12 | 874,274.64 | 2,765,828.93 | 2,003,103.31 |
| Otros Ingresos | 4,830,057.03 | 1,763,206.06 | 11,707,564.92 | 5,633,427.92 |
| TOTAL INGRESOS | 29,898,878.46 | 22,247,937.48 | 75,140,246.25 | 58,377,439.22 |
| COSTOS Y GASTOS | | | | |
| Costo de Ventas | 0.00 | 0.00 | 0.00 | 0.00 |
| Gastos en Bienes y Servicios | -2,260,832.84 | -2,449,155.50 | -6,132,951.88 | -6,508,965.05 |
| Gastos de Personal | -8,880,162.81 | -8,579,026.45 | -28,013,683.17 | -26,445,380.93 |
| Gastos por Pens.Prest.y Asistencia Social | -1,449,964.97 | -1,449,032.56 | -4,440,687.19 | -4,390,923.67 |
| Transferencias, Subsidios y Subvenciones Sociales Otorgadas | 0.00 | 0.00 | 0.00 | 0.00 |
| Donaciones y Transferencias Otorgadas | -57,759.07 | -158,100.51 | -221,363.05 | -238,554.05 |
| Trasposos y Remesas Otorgadas | -2,944,777.96 | -1,110,968.14 | -5,539,644.87 | -2,896,969.73 |
| Estimaciones y Provisiones del Ejercicio | -3,915,049.43 | -1,239,235.37 | -12,382,186.28 | -7,110,808.75 |
| Gastos Financieros | -99,244.42 | -68,536.77 | -127,176.00 | -230,898.01 |
| Otros Gastos | -884,427.11 | -14,411.01 | -1,471,627.92 | -560,897.64 |
| TOTAL COSTOS Y GASTOS | -20,492,218.61 | -15,068,466.31 | -58,329,320.36 | -48,383,397.83 |
| RESULTADO DEL EJERCICIO SUPERAVIT (DEFICIT) | 9,406,659.85 | 7,179,471.17 | 16,810,925.89 | 9,994,041.39 |

NOTA: PARA LOS PERIODOS INTERMEDIOS (TRIMESTRE Y SEMESTRE) CONSIDERAR CUATRO COLUMNAS "ACUMULADO DEL PERIODO VIGENTE" Y "ACUMULADO DEL PERIODO ANTERIOR"

Comentario.- En caso de no ser aplicable el presente anexo, consignar lo siguiente:

| | |
|------------------------------------|--------------|
| Justificación de N/A del Anexo (1) | Sustento (2) |
| | |

N/A: No aplica

- (1) Desarrollar la justificación del porque no aplica registrar información en el anexo, de corresponder.
(2) Colocar el nombre del documento de sustento, de corresponder.

| | | | |
|--|------------------------------|-----------------------------------|----------------------------------|
| | | | |
| VISTO BUENO DEL RESPONSABLE DEL SISTEMA ADMINISTRATIVO | | FIRMA DEL FUNCIONARIO RESPONSABLE | |
| Nombres y Apellidos: | CESAR ENRIQUE PATRÓN HEREDIA | Nombres y Apellidos: | ROCIO FERNÁNDEZ DE PAREDES CHANG |
| DNI: | 07969398 | DNI: | 10321675 |



Firmado Digitalmente por: PATRÓN HEREDIA Cesar Enrique FAU 20131016396 soft Fecha: 2025.02.06 22:23:02 COT Ubicación: finanzas



Firmado Digitalmente por: FERNÁNDEZ DE PAREDES CHANG Rocío Ines FAU 20131016396 hard Fecha: 2025.02.07 15:22:53 COT Ubicación: .

ENTIDADES
SECCIÓN I
SISTEMAS ADMINISTRATIVOS
SISTEMA ADMINISTRATIVO DE CONTABILIDAD PÚBLICA - SISTEMA NACIONAL DE CONTABILIDAD
ANEXO 4.3
EF-3 ESTADO DE CAMBIOS EN EL PATRIMONIO NETO

A. DATOS DE LA ENTIDAD (Pliego)

Nombre del Pliego : SUPERINTENDENCIA DEL MERCADO DE VALORES
Departamento - Provincia - Distrito : LIMA -LIMA-SAN ISIDRO
Nombre titular : ZOSIMO JUAN PICHUHUA SERNA
Cargo : SUPERINTENDENTE
Periodo en el cargo : Del 16/03/2024 al vigente 31/01/2025
Fecha de corte : Del 1/01/2025 al
Sector (gob Nacional) / Pliego Central que realiza la transferencia(gob Regional y Local) :

B. DATOS DE UNIDAD EJECUTORA

Nombre del Unidad Ejecutora : 001 Superintendencia del Mercado de Valores - SMV [001274]
Departamento - Provincia - Distrito : LIMA -LIMA-SAN ISIDRO
Nombre titular : ZOSIMO JUAN PICHUHUA SERNA
Cargo : SUPERINTENDENTE
Periodo en el cargo : Del 16/03/2024 al vigente

| CONCEPTOS | HACIENDA NACIONAL | HACIENDA NACIONAL ADICIONAL | RESULTADOS NO REALIZADOS | RESERVAS | RESULTADOS ACUMULADOS | TOTAL |
|---|-------------------|-----------------------------|--------------------------|----------|-----------------------|---------------|
| SALDO INICIAL AL 01 DE ENERO DE 2023 | 431,077,552.74 | 0.00 | 23,946,475.19 | 0.00 | -397,539,668.37 | 57,484,359.56 |
| Ajustes de Ejercicios Anteriores | | | | | | 0.00 |
| Traspasos y Remesas del Tesoro Público | | | | | | 0.00 |
| Traspasos y Remesas de Otras Entidades | | | | | | 0.00 |
| Traspasos de Documentos | | | | | | 0.00 |
| Otras Operaciones Patrimoniales | | | | | | 0.00 |
| Superávit (Déficit) del Ejercicio | | | | | 9,994,041.39 | 9,994,041.39 |
| Traslados entre Cuentas Patrimoniales | | | | | | 0.00 |
| Traslado de Saldos por Fusión, Extinción, Adscripción | | | | | | 0.00 |
| SALDO AL 30 DE SETIEMBRE DE 2023 | 431,077,552.74 | 0.00 | 23,946,475.19 | 0.00 | -387,545,626.98 | 67,478,400.95 |
| SALDO INICIAL AL 01 DE ENERO DE 2024 | 431,077,552.74 | 0.00 | 23,946,475.19 | 0.00 | -377,140,281.23 | 77,883,746.70 |
| Ajustes de Ejercicios Anteriores | | | | | | 0.00 |
| Traspasos y Remesas del Tesoro Público | | | | | | 0.00 |
| Traspasos y Remesas de Otras Entidades | | | | | | 0.00 |
| Traspasos de Documentos | | | | | | 0.00 |
| Otras Operaciones Patrimoniales (Nota) | | | | | 13,686.25 | 13,686.25 |
| Superávit (Déficit) del Ejercicio | | | | | 16,810,925.89 | 16,810,925.89 |
| Traslados entre Cuentas Patrimoniales | | | | | | 0.00 |
| Traslado de Saldos por Fusión, Extinción, Adscripción | | | | | | 0.00 |
| SALDO AL 30 DE SETIEMBRE DE 2024 | 431,077,552.74 | 0.00 | 23,946,475.19 | 0.00 | -360,315,669.09 | 94,708,358.84 |

Comentario.- En caso de no ser aplicable el presente anexo, consignar lo siguiente:

| | |
|------------------------------------|--------------|
| Justificación de N/A del Anexo (1) | Sustento (2) |
| | |

N/A: No aplica

- (1) Desarrollar la justificación del porque no aplica registrar información en el anexo, de corresponder.
(2) Colocar el nombre del documento de sustento, de corresponder.

| | |
|--|------------------------------|
| | |
| VISTO BUENO DEL RESPONSABLE DEL SISTEMA ADMINISTRATIVO | |
| Nombres y Apellidos: | CESAR ENRIQUE PATRÓN HEREDIA |
| DNI: | 07969398 |

| | |
|-----------------------------------|----------------------------------|
| | |
| FIRMA DEL FUNCIONARIO RESPONSABLE | |
| Nombres y Apellidos: | ROCIO FERNÁNDEZ DE PAREDES CHANG |
| DNI: | 10321675 |

ENTIDADES
SECCIÓN I
SISTEMAS ADMINISTRATIVOS
SISTEMA ADMINISTRATIVO DE CONTABILIDAD PÚBLICA - SISTEMA NACIONAL DE CONTABILIDAD
ANEXO 4.4
EF-4 ESTADO DE FLUJOS DE EFECTIVO

A. DATOS DE LA ENTIDAD (Pliego)

Nombre del Pliego

:

SUPERINTENDENCIA DEL MERCADO DE VALORES

Departamento - Provincia - Distrito

:

LIMA -LIMA-SAN ISIDRO

Nombre titular

:

ZOSIMO JUAN PICHIHUA SERNA

Cargo

:

SUPERINTENDENTE

Periodo en el cargo

:

Del 16/03/2024 al vigente

Fecha de corte

:

Del 1/01/2025 al 31/01/2025

Sector (gob Nacional) / Pliego Central que realiza la transferencia(gob Regional y Local)

:

B. DATOS DE UNIDAD EJECUTORA

Nombre del Unidad Ejecutora

:

001 Superintendencia del Mercado de Valores - SMV [001274]

Departamento - Provincia - Distrito

:

LIMA -LIMA-SAN ISIDRO

Nombre titular

:

ZOSIMO JUAN PICHIHUA SERNA

Cargo

:

SUPERINTENDENTE

Periodo en el cargo

:

Del 16/03/2024 al vigente

| CONCEPTOS | 01/01/2024 - 30/09/2024 | 01/01/2023 - 30/09/2023 |
|--|-------------------------|-------------------------|
| A. ACTIVIDADES DE OPERACIÓN | | |
| Cobranza de Impuestos, Contribuciones y Derechos Administrativos (Nota) | 64,179,382.31 | 51,469,825.11 |
| Cobranza de Aportes por Regulación | 0.00 | 0.00 |
| Cobranza de Venta de Bienes y Servicios y Renta de la Propiedad | 1,545,483.66 | 1,680,159.21 |
| Donaciones y Transferencias Recibidas (Nota) | 0.00 | 0.00 |
| Traspasos y Remesas Recibidas del Tesoro Público (Nota) | 866,891.57 | 3,363,964.72 |
| Otros (Nota) | 5,561,817.15 | 16,125,173.21 |
| MENOS | | |
| Pago a Proveedores de Bienes y Servicios (Nota) | -6,785,825.27 | -7,833,476.53 |
| Pago de Remuneraciones y Obligaciones Sociales | -27,299,716.47 | -24,455,942.95 |
| Pago de Otras Retribuciones y Complementarias | 0.00 | 0.00 |
| Pago de Pensiones y Otros Beneficios | -157,375.10 | -159,875.11 |
| Pago por Prestaciones y Asistencia Social | -39,753.20 | -12,081.28 |
| Transferencias, Subsidios y Subvenciones Sociales Otorgadas | -4,440,687.19 | -4,390,728.27 |
| Donaciones y Transferencias Otorgadas (Nota) | -221,363.05 | -238,554.05 |
| Traspasos y Remesas Otorgadas al Tesoro Publico (Nota) | -5,539,644.87 | -2,896,969.73 |
| Otros (Nota) | -11,225,620.82 | -2,803,259.26 |
| AUMENTO (DISMINUCIÓN) DEL EFECTIVO Y EQUIVALENTES AL EFECTIVO PROVENIENTE DE ACTIVIDAD DE OPERACIÓN | 16,443,588.72 | 29,848,235.07 |
| B. ACTIVIDADES DE INVERSIÓN | | |
| Cobranza por Venta de Vehículos, Maquinarias y Otros | | |
| Cobranza por Venta de Edificios y Activos No Producidos (Nota) | | |
| Cobranza por Venta de Otras Cuentas del Activo (Nota) | | |
| Otros (Nota) | | |
| MENOS | | |
| Pago por Compra de Vehículos, Maquinarias y Otros | | |
| Pago por Compra de Edificios y Activos No Producidos (Nota) | | |
| Pago por Construcciones en Curso (Nota) | | |
| Pago por Compra de Otras Cuentas del Activo (Nota) | -305,588.84 | -357,200.79 |
| Otros (Nota) | -253,419.47 | -374,524.33 |
| AUMENTO (DISMINUCIÓN) DEL EFECTIVO Y EQUIVALENTES AL EFECTIVO PROVENIENTE DE ACTIVIDAD DE INVERSIÓN | -559,008.31 | -731,725.12 |
| C. ACTIVIDADES DE FINANCIAMIENTO | | |
| Colocaciones de Valores y Otros Documentos (Nota) | | |
| Endeudamiento Interno y/o Externo (Nota) | | |
| Otros (Nota) | | |
| MENOS | | |
| Amortización, Intereses, Comisiones y Otros Gastos de la Deuda (Nota) | | |
| Otros (Nota) | | |
| Traslado de Saldos por Fusión, Extinción, Adscripción | | |
| AUMENTO (DISMINUCIÓN) DEL EFECTIVO Y EQUIVALENTES DE EFECTIVO PROVENIENTE DE ACTIVIDAD DE FINANCIAMIENTO | 0.00 | 0.00 |
| D. AUMENTO (DISMINUCIÓN) DEL EFECTIVO Y EQUIVALENTES DE EFECTIVO | 15,884,580.41 | 29,116,509.95 |
| E. DIFERENCIA DE CAMBIO DEL EFECTIVO Y EQUIVALENTES AL EFECTIVO | 40,195.24 | 49,070.30 |
| F. SALDO EFECTIVO Y EQUIVALENTES DE EFECTIVO AL INICIO DEL EJERCICIO | 24,311,997.54 | 7,123,301.93 |
| G. SALDO EFECTIVO Y EQUIVALENTES DE EFECTIVO AL FINALIZAR EL EJERCICIO | 40,236,773.19 | 36,288,882.18 |

Comentario.- En caso de no ser aplicable el presente anexo, consignar lo siguiente:

| | | |
|------------------------------------|--|--------------|
| Justificación de N/A del Anexo (1) | | Sustento (2) |
| | | |

N/A: No aplica
(1) Desarrollar la justificación del porque no aplica registrar información en el anexo, de corresponder.
(2) Colocar el nombre del documento de sustento, de corresponder.

| | |
|--|------------------------------|
| VISTO BUENO DEL RESPONSABLE DEL SISTEMA ADMINISTRATIVO | |
| Nombres y Apellidos: | CESAR ENRIQUE PATRÓN HEREDIA |
| DNI: | 07969398 |

| | |
|-----------------------------------|----------------------------------|
| FIRMA DEL FUNCIONARIO RESPONSABLE | |
| Nombres y Apellidos: | ROCIO FERNÁNDEZ DE PAREDES CHANG |
| DNI: | 10321675 |

ENTIDADES
SECCIÓN I
SISTEMAS ADMINISTRATIVOS

SISTEMA ADMINISTRATIVO DE CONTABILIDAD PÚBLICA - SISTEMA NACIONAL DE CONTABILIDAD
ANEXO 4.5
ESTADO DE LA DEPURACIÓN Y SINCERAMIENTO

A. DATOS DE LA ENTIDAD (Pliego)

Nombre del Pliego : SUPERINTENDENCIA DEL MERCADO DE VALORES
Departamento - Provincia - Distrito : LIMA - LIMA - SAN ISIDRO
Nombre titular : ZOSIMO JUAN PICHIHUA SERNA
Cargo : SUPERINTENDENTE
Periodo en el cargo : Del 16/03/2024 al vigente
Fecha de corte : Del 1/01/2025 al 31/01/2025
Sector (gob Nacional) / :

B. DATOS DE UNIDAD EJECUTORA

Nombre del Unidad Ejecutora : 001 Superintendencia del Mercado de Valores - SMV [001274]
Departamento - Provincia - Distrito : LIMA - LIMA - SAN ISIDRO
Nombre titular : ZOSIMO JUAN PICHIHUA SERNA
Cargo : SUPERINTENDENTE
Periodo en el cargo : Del 16/03/2024 al vigente
Fecha de corte : Del 1/01/2025 al 31/01/2025

| Orden | Entregable | Cumplió | Número de resolución | Fecha |
|-------|---|---------|----------------------|-------|
| 1 | Resolución de la declaración de inicio de la depuración y sinceramiento | SI/NO | | |
| 2 | Resolución de la conformación de comisiones | SI/NO | | |
| 3 | Informe de diagnóstico de los saldos a depurar | SI/NO | - | |
| 4 | Plan de Depuración y Sinceramiento (PDS) aprobado | SI/NO | | |
| 5 | Resolución de aprobación de resultados de avance al 31/03/2022 | SI/NO | | |
| 6 | Resolución de aprobación de resultados de avance al 30/06/2022 | SI/NO | | |
| 7 | Resolución de aprobación de resultados de avance al 30/09/2022 | SI/NO | | |
| 8 | Resolución de aprobación de resultados de avance al 31/12/2022 | SI/NO | | |
| 9 | Resolución de aprobación de resultados de avance al 31/03/2023 | SI/NO | | |
| 10 | Resolución de aprobación de resultados de avance al 30/06/2023 | SI/NO | | |

Comentario.- En caso de no ser aplicable el presente anexo, consignar lo siguiente:

| Justificación de N/A del Anexo (1) | Sustento (2) |
|--|---|
| De acuerdo a la Resolución Directoral N°011-2021-EF/51.01, que aprueba la Directiva N°003-2021-EF/51.01 "Lineamientos Administrativos para la depuración y Sinceramiento Contable de las entidades del Sector Público y Otras formas Organizativas No Financieras que administren Recursos Públicos"; así como su Instructivo, mediante Informe N° 1597-2021-SMV/08.1 concordante con los acuerdos de la Comisión Única de Depuración y Sinceramiento Contable expresado en acta de reunión del 23 de diciembre de 2021, que acoge el Informe de Diagnóstico N°1569-2021-SMV/08.01 y sus recomendaciones, se concluye que no hay fundamento para disponer acciones de Saneamiento Contable, en tanto las auditorías realizadas desde el 2001 al 2020, expresan dictamen limpio respecto a los Estados Financieros de la entidad. | Resolución de Superintendente N° 132-2021-SMV/02 del 29 de diciembre de 2021 (aprueba la conclusión del proceso de depuración y sinceramiento contable). Remitiéndose una copia a la DGCP y al Órgano de Control Institucional de la SMV. |

N/A: No aplica

(1) Desarrollar la justificación del porque no aplica registrar información en el anexo, de corresponder.

(2) Colocar el nombre del documento de sustento, de corresponder.

| | |
|--|------------------------------|
| | |
| VISTO BUENO DEL RESPONSABLE DEL SISTEMA ADMINISTRATIVO | |
| Nombres y Apellidos: | CESAR ENRIQUE PATRÓN HEREDIA |
| DNI: | 07969398 |

| | |
|-----------------------------------|----------------------------------|
| | |
| FIRMA DEL FUNCIONARIO RESPONSABLE | |
| Nombres y Apellidos: | ROCIO FERNÁNDEZ DE PAREDES CHANG |
| DNI: | 10321675 |



Firmado Digitalmente por:CAVASSA GÓMEZ Ricardo
Nicolas FAU 20131016396 soft
Fecha: 2025.02.07 12:53:20
COT
Motive: Anexos Tesoreria - Rendicion de Ctas Titular Feb 2025
Ubicación: Finanzas

Firmado Digitalmente por:FERNÁNDEZ DE PAREDES CHANG Rocío
Ines FAU 20131016396 hard
Fecha: 2025.02.07 15:23:12
COT
Ubicación: .

ENTIDADES
SECCIÓN I
SISTEMAS ADMINISTRATIVOS
SISTEMA ADMINISTRATIVO DE TESORERÍA
ANEXO 5.1
CARTAS FIANZAS VIGENTES (EN CUSTODIA DE LA TESORERÍA) -PROVEEDORES

A. DATOS DE LA ENTIDAD (Pliego)
Nombre del Pliego : SUPERINTENDENCIA DEL MERCADO DE VALORES
Departamento - Provincia - Distrito : LIMA -LIMA-SAN ISIDRO
Nombre titular : ZOSIMO JUAN PICHIHUA SERNA
Cargo : SUPERINTENDENTE
Periodo en el cargo : Del 16/03/2024 al vigente
Fecha de corte : Del 1/01/2025 al 31/01/2025
Sector (gob Nacional) / Pliego Central que realiza la transferencia(gob Regional y Local) : Gobierno Nacional

B. DATOS DE UNIDAD EJECUTORA
Nombre del Unidad Ejecutora : 001 Superintendencia del Mercado de Valores - SMV [001274]
Departamento - Provincia - Distrito : LIMA -LIMA-SAN ISIDRO
Nombre titular : ZOSIMO JUAN PICHIHUA SERNA
Cargo : SUPERINTENDENTE
Periodo en el cargo : Del 16/03/2024 al vigente

| N° | Proveedores | Cartas Fianzas | | | | | | | |
|----|---|-------------------------|------------------------------------|------------|---------|------------------|-----------------------|-------------------|---------------|
| | | N° Carta Fianza | Entidad Financiera | Monto | Moneda | Fecha de Emisión | Fecha de vigencia (*) | Tipo de Garantía | Observaciones |
| | A | B | C | D | E | F | G | H | I |
| 1 | SISCOTEC DEL PERU SAC | D000-04024096 | BANCO DE CREDITO DEL PERU | 28.346.55 | Soles | 11/03/2024 | 31/12/2025 | FIEL CUMPLIMIENTO | RENOVACION |
| 2 | INSPIRA IT CONSULTING S.A.C. | 0011-0378-9800328598 | BBVA CONTINENTAL | 38.964.00 | Soles | 20/01/2025 | 17/01/2026 | FIEL CUMPLIMIENTO | RENOVACION |
| 3 | CONSTRUCTORA MENESES S.R.L. | 0011-0362-9800265378 | BBVA CONTINENTAL | 45.568.66 | Soles | 4/12/2024 | 16/03/2025 | FIEL CUMPLIMIENTO | RENOVACION |
| 4 | SUPERMERCADOS PERUANOS S.A. | 2233302928 | INSUR COMPAÑÍA DE SEGUROS | 21.978.00 | Soles | 31/12/2024 | 31/12/2025 | FIEL CUMPLIMIENTO | RENOVACION |
| 5 | SEGELIM PERU S.A.C | 15411-2022-2024 | SECREX | 79.137.71 | Soles | 19/11/2024 | 18/11/2026 | FIEL CUMPLIMIENTO | 1ER INGRESO |
| 6 | SUPERMERCADOS PERUANOS S.A. | 224302776 | INSUR COMPAÑÍA DE SEGUROS | 20.566.80 | Soles | 2/12/2024 | 30/11/2025 | FIEL CUMPLIMIENTO | RENOVACION |
| 7 | GALLEGOS,CASABONE,ARANGO,QUESADA INGENIEROS | D193-02187491 | BANCO DE CREDITO DEL PERU | 171.937.55 | Soles | 24/10/2024 | 22/01/2025 | FIEL CUMPLIMIENTO | RENOVACION |
| 8 | SISTEMAS ORACLE DEL PERU SRL | 5398601681 | CITIBANK DEL PERU | 96.998.36 | Soles | 1/04/2024 | 31/03/2026 | FIEL CUMPLIMIENTO | RENOVACION |
| 9 | CARRIER & INTERPRISE NETWORK SOLUTIONS S.A.C. | 3002024031821 | AVLA PERU COMPAÑÍA DE SEGUROS S.A. | 119.700.00 | Soles | 11/03/2024 | 11/04/2026 | FIEL CUMPLIMIENTO | RENOVACION |
| 10 | CARRIER & INTERPRISE NETWORK SOLUTIONS S.A.C. | 3002024032155 | AVLA PERU COMPAÑÍA DE SEGUROS S.A. | 3.477.19 | Soles | 11/04/2024 | 11/04/2026 | FIEL CUMPLIMIENTO | RENOVACION |
| 11 | BCTS CONSULTING S.A. | 0011-0384-9800290631-55 | BBVA CONTINENTAL | 9.268.97 | Dolares | 24/04/2024 | 24/04/2025 | FIEL CUMPLIMIENTO | RENOVACION |
| 12 | PRICEWATERHOUSECOOPERS S.CIVIL DE R.L. | 4410097514 | BANCO INTERAMERICANO DE FINANZAS | 7.914.70 | Dolares | 17/01/2025 | 22/01/2026 | FIEL CUMPLIMIENTO | |
| 13 | REPORTING STANDARD SL | G712457 | BANCO DE CREDITO DEL PERU | 6.483.25 | Dolares | 11/01/2023 | 30/01/2025 | FIEL CUMPLIMIENTO | RENOVACION |
| 14 | CIRION TECHNOLOGIES PERU S.A. | 10634063-002 | SCOTIABANK | 364.927.09 | Soles | 13/01/2025 | 15/01/2026 | FIEL CUMPLIMIENTO | ERENOVACION |
| 15 | BLOOMBERG FINANCE L.P. | G712700 | BANCO DE CREDITO DEL PERU | 26.592.44 | Dolares | 29/12/2023 | 30/08/2025 | FIEL CUMPLIMIENTO | RENOVACION |
| 16 | DAILY TECHNOLOGY SAC | 3002024031699 | AVLA PERU COMPAÑÍA DE SEGUROS S.A. | 35.500.56 | Soles | 4/03/2024 | 4/05/2025 | FIEL CUMPLIMIENTO | 1ER INGRESO |

(*) En el caso de renovación de Carta Fianza, deberá reemplazarse la nueva fecha de vigencia.

De acuerdo a la Base Legal establecida, en el presente anexo solo se incluyen las cartas fianza presentadas por los proveedores, en cumplimiento de la Ley de Contrataciones del Estado. Por lo tanto, no se incluyen las cartas fianza presentadas por las empresas supervisadas por la SMV, en cumplimiento de la Ley del Mercado de Valores y otras normas legales.

Leyenda

- A Nombre proveedor o empresa
B Número de carta fianza
C Nombre de entidad financiera
D Monto de la carta fianza
E Moneda de carta fianza
F Fecha de emisión de carta fianza
H Indicar el tipo de garantía, según lo señalado en la Ley N° 30225 "Ley de Contrataciones del Estado" y su reglamento, las cuales son: a) Fiel Cumplimiento, b) Fiel Cumplimiento por Prestaciones Accesorias, c) Por adelantos (directos o por materiales), etc.
I Indicar si la Carta Fianza obedece a un primer ingreso o se trata de una renovación

Base Legal:

- 1 Ley N° 26702 "Ley General del Sistema Financiero, y del Sistema de Seguros y Orgánica de la Superintendencia de Banca, Seguros y AFP"
2 Ley N° 27287 "Ley de Títulos Valores"
3 Decreto Supremo N° 082-2019-EF "Texto Único Ordenado de la Ley N° 30225, Ley de Contrataciones del Estado" (Artículo 33)
4 Decreto Supremo N° 344-2018-EF, que aprueba el Reglamento de la Ley N° 30225 "Ley de Contrataciones del Estado" (Artículos 148 al 154)

Comentario.- En caso de no ser aplicable el presente anexo, consignar lo siguiente:

| | |
|------------------------------------|--------------|
| Justificación de N/A del Anexo (1) | Sustento (2) |
| | |

N/A. No aplica

(1) Describir la justificación del porque no aplica registrar información en el anexo, de corresponder.

(2) Colocar el nombre del documento de sustento, de corresponder.

| | |
|----------------------|-------------------------------|
| | |
| VISTO BUENO | |
| Nombres y Apellidos: | RICARDO NICOLAS CAVASSA GOMEZ |
| DNI: | 07784130 |

| | |
|-----------------------------------|----------------------------------|
| | |
| FIRMA DEL FUNCIONARIO RESPONSABLE | |
| Nombres y Apellidos: | ROCÍO FERNÁNDEZ DE PAREDES CHANG |
| DNI: | 10321675 |



Firmado Digitalmente
por:CAVASSA GÓMEZ Ricardo
Nicolas FAU 20131016396 soft
Fecha: 2025.02.07 12:53:32
COT
Motive: Anexos Tesorería -
Rendición de Ctas Titular Feb
2025
Ubicación: Finanzas



Firmado Digitalmente
por:FERNÁNDEZ DE
PAREDES CHANG Rocío
Ines FAU 20131016396 hard
Fecha: 2025.02.07 15:23:20
COT
Ubicación: .

ENTIDADES
SECCIÓN I
SISTEMAS ADMINISTRATIVOS
SISTEMA ADMINISTRATIVO DE TESORERÍA
ANEXO 5.2
DOCUMENTOS VALORADOS

A. DATOS DE LA ENTIDAD (Pliego)
Nombre del Pliego : SUPERINTENDENCIA DEL MERCADO DE VALORES
Departamento - Provincia - Distrito : LIMA -LIMA-SAN ISIDRO
Nombre titular : ZOSIMO JUAN PICHIHUA SERNA
Cargo : SUPERINTENDENTE
Periodo en el cargo : Del 16/03/2024 al vigente
Fecha de corte : Del 1/01/2025 al 31/01/2025
Sector (gob Nacional) / Pliego Central que realiza la transferencia(gob Regional y Local) : Gobierno Nacional

B. DATOS DE UNIDAD EJECUTORA
Nombre de la Unidad Ejecutora : 001 Superintendencia del Mercado de Valores - SMV [001274]
Departamento - Provincia - Distrito : LIMA -LIMA-SAN ISIDRO
Nombre titular : ZOSIMO JUAN PICHIHUA SERNA
Cargo : SUPERINTENDENTE
Periodo en el cargo : Del 16/03/2024 al vigente

| N° | Tipo de Documento Valorado | Moneda | Monto | Fecha de Emisión | Proveedor | Fecha de Vencimiento |
|----|-----------------------------|--------|-------|------------------|---------------------------------|----------------------|
| | A | | | | B | |
| 1 | 110 PAGARÉS EN CUSTODIA (*) | SOLES | 0.00 | | PRESTAMOS OTORGADOS AL PERSONAL | |

(*) Fueron remitidos para custodia de la Tesorería, por préstamos otorgados al personal, conforme al Reglamento. Están firmados por los trabajadores y los importes y fechas de vencimiento aparecen en blanco.

Leyenda

- A Se consigna en forma literal el tipo de documento valorado. Ejemplos: Cheque de Gerencia, Letra, pagaré, factura negociable, Certificado Inversión Pública Regional y Local (CIPRL), Certificado de Inversión Pública Gobierno Nacional (CIPGN), etc.
B Quien firma el documento valorado

Base Legal:

- 1 Ley N° 26702 "Ley General del Sistema Financiero, y del Sistema de Seguros y Orgánica de la Superintendencia de Banca, Seguros y AFP"
2 Ley N° 27287 "Ley de Títulos Valores"
3 Ley N° 29230, Ley que Impulsa la Inversión Pública Regional y Local con Participación del Sector Privado (Artículos 8,9,10,13 y 14)
4 Reglamento de la Ley N° 29230, Ley que Impulsa la Inversión Pública Regional y Local con Participación del Sector Privado (Artículos 16 al 27)
5 Resolución Directoral N° 003-2020-EF/52.06 "Establecen disposiciones para la emisión electrónica de los Certificados de Inversión Pública Regional, Local, Gobierno Nacional y Documentos Cancelatorios, que soliciten las Unidades Ejecutoras del Gobierno Nacional, Gobiernos Regionales,

Comentario - En caso de no ser aplicable el presente anexo, consignar lo siguiente:

| | |
|------------------------------------|--------------|
| Justificación de N/A del Anexo (1) | Sustento (2) |
| N/A: No aplica | |

(1) Desarrollar la justificación del porque no aplica registrar información en el anexo, de corresponder.

(2) Colocar el nombre del documento de sustento, de corresponder.

| | |
|----------------------|-------------------------------|
| | |
| | |
| VISTO BUENO | |
| Nombres y Apellidos: | RICARDO NICOLAS CAVASSA GOMEZ |
| DNI: | 07784130 |

| | |
|-----------------------------------|----------------------------------|
| | |
| | |
| FIRMA DEL FUNCIONARIO RESPONSABLE | |
| Nombres y Apellidos: | ROCIO FERNÁNDEZ DE PAREDES CHANG |
| DNI: | 10321675 |



Firmado Digitalmente
por:CAVASSA GÓMEZ Ricardo
Nicolas FAU 20131016396 soft
Fecha: 2025.02.07 12:53:32
COT
Motive: Anexos Tesorería -
Rendición de Ctas Titular Feb
2025
Ubicación: Finanzas



Firmado Digitalmente
por:FERNÁNDEZ DE
PAREDES CHANG Rocío
Ines FAU 20131016396 hard
Fecha: 2025.02.07 15:23:23
COT
Ubicación: .

ENTIDADES
SECCIÓN I
SISTEMAS ADMINISTRATIVOS

SISTEMA ADMINISTRATIVO DE TESORERÍA
ANEXO 5.3
FIDEICOMISOS

A. DATOS DE LA ENTIDAD (Pliego)
Nombre del Pliego : SUPERINTENDENCIA DEL MERCADO DE VALORES
Departamento - Provincia - Distrito : LIMA -LIMA-SAN ISIDRO
Nombre titular : ZOSIMO JUAN PICHIHUA SERNA
Cargo : SUPERINTENDENTE
Período en el cargo : Del 16/03/2024 al vigente
Fecha de corte : Del 1/01/2025 al 31/01/2025
Sector (gob Nacional) / Pliego Central que realiza la transferencia(gob : Gobierno Nacional
Regional y Local)

B. DATOS DE UNIDAD EJECUTORA
Nombre de la Unidad Ejecutora : 001 Superintendencia del Mercado de Valores - SMV [001274]
Departamento - Provincia - Distrito : LIMA -LIMA-SAN ISIDRO
Nombre titular : ZOSIMO JUAN PICHIHUA SERNA
Cargo : SUPERINTENDENTE
Período en el cargo : Del 16/03/2024 al vigente

| N° | N° Cuenta | Fiduciario | Fideicomitente | Fideicomisario | Moneda | Saldo a la Fecha de Corte | Concepto | N° de Contrato o Convenio |
|----|-----------|------------|----------------|----------------|--------|------------------------------|----------|------------------------------|
| | A | B | C | D | | | E | |
| 1 | N/A | N/A | N/A | N/A | N/A | N/A | N/A | N/A |

Leyenda: **NO APLICABLE**
A Digitar los últimos 4 dígitos
B Se debe ingresar la razón social de la entidad financiera que actúa como Fiduciario, es decir, la que administra el patrimonio fideicometido
C Se debe ingresar la razón social de la entidad que ha constituido el fideicomiso y que ha destinado los bienes o derechos para los fines que corresponda
D Se debe ingresar la razón social de la entidad que es beneficiaria del fideicomiso
E Se refiere al uso actual que tiene la cuenta (por ejemplo, concesiones)

Base Legal:
1 Ley N° 26702 "Ley General del Sistema Financiero y del Sistema de Seguros y Orgánica de la Superintendencia de Banca y Seguros"

Comentario.- En caso de no ser aplicable el presente anexo, consignar lo siguiente:

| | |
|--|--------------|
| Justificación de N/A del Anexo (1) | Sustento (2) |
| La SMV no tiene contratos o convenios de fideicomisos. | |

N/A: No aplica
(1) Desarrollar la justificación del porque no aplica registrar información en el anexo, de corresponder.
(2) Colocar el nombre del documento de sustento, de corresponder.

| | |
|----------------------|-------------------------------|
| | |
| VISTO BUENO | |
| Nombres y Apellidos: | RICARDO NICOLAS CAVASSA GOMEZ |
| DNI: | 07784130 |

| | |
|-----------------------------------|----------------------------------|
| | |
| FIRMA DEL FUNCIONARIO RESPONSABLE | |
| Nombres y Apellidos: | ROCIO FERNÁNDEZ DE PAREDES CHANG |
| DNI: | 10321675 |

ENTIDADES
SECCION I
SISTEMAS ADMINISTRATIVOS
SISTEMA ADMINISTRATIVO DE TESORERÍA
ANEXO 5.4
SALDOS DE CUENTAS

A. DATOS DE LA ENTIDAD (Pliego)

Nombre del Pliego

:

SUPERINTENDENCIA DEL MERCADO DE VALORES

Departamento - Provincia - Distrito

:

LIMA -LIMA-SAN ISIDRO

Nombre titular

:

ZOSIMO JUAN PICHIHUA SERNA

Cargo

:

SUPERINTENDENTE

Periodo en el cargo

:

Del

16/03/2024

al

vigente

Fecha de corte

:

Del

1/01/2025

al

31/01/2025

Sector (gob Nacional) / Pliego Central que realiza la transferencia(gob Regional y Local)

:

Gobierno Nacional

B. DATOS DE UNIDAD EJECUTORA

Nombre del Unidad Ejecutora

:

001 Superintendencia del Mercado de Valores - SMV [001274]

Departamento - Provincia - Distrito

:

LIMA -LIMA-SAN ISIDRO

Nombre titular

:

ZOSIMO JUAN PICHIHUA SERNA

Cargo

:

SUPERINTENDENTE

Periodo en el cargo

:

Del

16/03/2024

al

vigente

| N° | N° Cuenta | Entidad Financiera | Saldo a la Fecha de Corte | Tipo de Instrumento | Moneda | Concepto | ¿Cuenta con Conciliación Bancaria? |
|----|-----------|---------------------------|---------------------------|---------------------|---------|----------------------|------------------------------------|
| | A | | | B | | C | D |
| 1 | 4246 | NACION | 31/01/2025 | CUT | SOLES | CUT | SI |
| 2 | 0730 | NACION | 31/01/2025 | CORRIENTE | SOLES | RDR | SI |
| 3 | 3241 | NACION | 31/01/2025 | CORRIENTE | DOLARES | RDR | SI |
| 4 | 4736 | NACION | 31/01/2025 | CORRIENTE | SOLES | EJEC COACTVA | SI |
| 5 | 5282 | NACION | 31/01/2025 | CORRIENTE | SOLES | EJEC CF POR GARANTIA | SI |
| 6 | 8052 | NACION | 31/01/2025 | CORRIENTE | SOLES | RETEC 10% LEY 28015 | SI |
| 7 | 3527 | NACION | 31/01/2025 | CORRIENTE | DOLARES | EJEC COACTVA | SI |
| 8 | 3527 | NACION | 31/01/2025 | CORRIENTE | DOLARES | EJEC CF POR GARANTIA | SI |
| 9 | 5893 | CONTINENTAL | 31/01/2025 | AHORROS | SOLES | RECAUDADORA | SI |
| 10 | 7691 | CONTINENTAL | 31/01/2025 | CORRIENTE | DOLARES | RECAUDADORA | SI |
| 11 | 1047 | BCP | 31/01/2025 | CORRIENTE | SOLES | RECAUDADORA | SI |
| 12 | 2121 | BCP | 31/01/2025 | CORRIENTE | DOLARES | RECAUDADORA | SI |
| 13 | 1539 | SCOTIABANK | 31/01/2025 | AHORROS | SOLES | RECAUDADORA | SI |
| 14 | 4324 | SCOTIABANK | 31/01/2025 | AHORROS | DOLARES | RECAUDADORA | SI |
| 15 | 3686 | SANTANDER | 31/01/2025 | DPF | SOLES | DEPOSITO A PLAZO | NO |
| 16 | 4585 | COMPARTAMOS FINANCIERA | 31/01/2025 | DPF | SOLES | DEPOSITO A PLAZO | NO |
| 17 | 6399 | SCOTIABANK | 31/01/2025 | DPF | SOLES | DEPOSITO A PLAZO | NO |
| 18 | 4039 | CMAC TRUJILLO | 31/01/2025 | DPF | SOLES | DEPOSITO A PLAZO | NO |
| 19 | 8866 | GNB | 31/01/2025 | DPF | SOLES | DEPOSITO A PLAZO | NO |
| 20 | 0236 | GNB | 31/01/2025 | DPF | SOLES | DEPOSITO A PLAZO | NO |
| 21 | 848 | GNB | 31/01/2025 | DPF | SOLES | DEPOSITO A PLAZO | NO |
| 22 | 0849 | GNB | 31/01/2025 | DPF | SOLES | DEPOSITO A PLAZO | NO |
| 23 | 0852 | GNB | 31/01/2025 | DPF | SOLES | DEPOSITO A PLAZO | NO |
| 24 | 1219 | GNB | 31/01/2025 | DPF | SOLES | DEPOSITO A PLAZO | NO |
| 25 | 1869 | CREDISCOTIA | 31/01/2025 | DPF | SOLES | DEPOSITO A PLAZO | NO |
| 26 | 1426 | GNB | 31/01/2025 | DPF | SOLES | DEPOSITO A PLAZO | NO |
| 27 | 1200 | COMPARTAMOS FINANCIERA | 31/01/2025 | DPF | SOLES | DEPOSITO A PLAZO | NO |
| 28 | 1868 | CREDISCOTIA | 31/01/2025 | DPF | SOLES | DEPOSITO A PLAZO | NO |
| 29 | 1420 | GNB | 31/01/2025 | DPF | SOLES | DEPOSITO A PLAZO | NO |
| 30 | 5960 | CRAC CENCOSUD SCOTIA PERU | 31/01/2025 | DPF | SOLES | DEPOSITO A PLAZO | NO |
| 31 | 3132 | MIBANCO | 31/01/2025 | DPF | SOLES | DEPOSITO A PLAZO | NO |
| 32 | 2001 | CMAC AREQUIPA | 31/01/2025 | DPF | SOLES | DEPOSITO A PLAZO | NO |
| 33 | 1936 | CREDISCOTIA | 31/01/2025 | DPF | SOLES | DEPOSITO A PLAZO | NO |
| 34 | 3367 | GNB | 31/01/2025 | DPF | SOLES | DEPOSITO A PLAZO | NO |
| 35 | 7286 | BANCO PICHINCHA | 31/01/2025 | DPF | SOLES | DEPOSITO A PLAZO | NO |
| 36 | 0069 | CMAC ICA | 31/01/2025 | DPF | SOLES | DEPOSITO A PLAZO | NO |
| 37 | 6109 | COMPARTAMOS FINANCIERA | 31/01/2025 | DPF | SOLES | DEPOSITO A PLAZO | NO |
| 38 | 6469 | MIBANCO | 31/01/2025 | DPF | SOLES | DEPOSITO A PLAZO | NO |

Leyenda:

A

Ingrese los 4 ultimos digitos

B

Ejemplo: Cuenta Corriente, Cuenta de ahorros, Cuentas CUT, Cuentas de Fideicomiso

C

Se refiere al uso actual que tiene la cuenta (ejemplo: remuneraciones, cuenta central de encargos, recaudadora, intereses y gastos, donaciones y transferencias, intereses, etc)

D

Responder Si o No.

Base Legal:

1

Diretiva de Tesorería N° 001-2007-EF/77.15, aprobada por la Resolución Directoral N° 002-2007-EF/77.15 (artículos 57 y 59)

Comentario - En caso de no ser aplicable el presente anexo, consignar lo siguiente:

Justificación de N/A del Anexo (1)

Sustento (2)

N/A: No aplica

(1) Desarrollar la justificación del porque no aplica registrar información en el anexo, de corresponder.

(2) Colocar el nombre del documento de sustento, de corresponder.

VISTO BUENO

Nombres y Apellidos:

RICARDO NICOLAS CAVASSA GOMEZ

DNI:

07784130

FIRMA DEL FUNCIONARIO RESPONSABLE

Nombres y Apellidos:

ROCIO FERNÁNDEZ DE PAREDES CHANG

DNI:

10321675



Firmado Digitalmente
por:CAVASSA GÓMEZ Ricardo
Nicolas FAU 20131016396 soft
Fecha: 2025.02.07 12:53:35
COT
Motivo: Anexos Tesorería -
Rendición de Ctas Titular Feb
2025
Ubicación: Finanzas



Firmado Digitalmente
por:FERNÁNDEZ DE
PAREDES CHANG Rocío
Ines FAU 20131016396 hard
Fecha: 2025.02.07 15:23:35
COT
Ubicación: .

ENTIDADES
SECCIÓN I
SISTEMAS ADMINISTRATIVOS

SISTEMA ADMINISTRATIVO DE TESORERÍA
ANEXO 5.5
TITULARES Y SUPLENTE

A. DATOS DE LA ENTIDAD (Pliego)
Nombre del Pliego : SUPERINTENDENCIA DEL MERCADO DE VALORES
Departamento - Provincia - Distrito : LIMA -LIMA-SAN ISIDRO
Nombre titular : ZOSIMO JUAN PICHIHUA SERNA
Cargo : SUPERINTENDENTE
Periodo en el cargo : Del 16/03/2024 al vigente
Fecha de corte : Del 1/01/2025 al 31/01/2025
Sector (gob Nacional) / Pliego Central que realiza la : Gobierno Nacional
transferencia(gob Regional y Local)

B. DATOS DE UNIDAD EJECUTORA
Nombre del Unidad Ejecutora : 001 Superintendencia del Mercado de Valores - SMV [001274]
Departamento - Provincia - Distrito : LIMA -LIMA-SAN ISIDRO
Nombre titular : ZOSIMO JUAN PICHIHUA SERNA
Cargo : SUPERINTENDENTE
Periodo en el cargo : Del 16/03/2024 al vigente

| N° | DNI | Apellidos y Nombres | Fecha de Inicio | Cargo | N° Resolución de Designación |
|----|----------|---------------------------------------|-----------------|---|--|
| | | | A | B | C |
| 1 | 10321675 | FERNANDEZ DE PAREDES CHANG ROCIO INES | 05.06.2024 | SUPERINTENDENTE ADJUNTO OFICINA DE ADMINISTRACION | Res. Sup. N° 074-2024-SMV/02 -(TITULAR) |
| 2 | 07784130 | CAVASSA GOMEZ RICARDO NICOLAS | 04.01.2008 | JEFE DE LA UNIDAD DE FINANZAS | Res. CONASEV N° 001-2008-EF/94.01.1, ratificado con Res. Sup. N° 057-2021-SMV/02 -(SUPLENTE) |
| 3 | 06763403 | MARISCAL ESPINO NESTOR OMAR | 24.12.2024 | TESORERO (e) | Memorandun N° 5415-2024-SMV/08 (TITULAR) |
| 4 | 07632803 | MARTINEZ GOYONECHE PAOLA MARIALUISA | 25.01.2012 | OFICINA DE PLANEAMIENTO, GESTION E INTEGR | Res. Sup. N° 016-2012-SMV/02, ratificada con Res. Sup. N° 057-2021-SMV/02 -(SUPLENTE) |

Leyenda:
A Fecha en la cual tiene la facultad de firmar documentos para pago
B El nombre del puesto que ocupa en la entidad
C N° de Resolución y que indique si es titular o suplente

Base Legal:
1 Directiva de Tesorería N° 001-2007-EF/77.15, aprobada por la Resolución Directoral N° 002-2007-EF/77.15 (artículo 49)
2 Resolución Directoral N° 031-2014-EF/52.03 (artículo 3 - uso excepcional)
3 Resolución Directoral N° 054-2018-EF/52.03 "Designan responsable del manejo de las cuentas bancarias de las Unidades Ejecutoras del Gobierno Nacional, Gobierno Regional, Municipalidades y otros.

Comentario.- En caso de no ser aplicable el presente anexo, consignar lo siguiente:

| | |
|------------------------------------|--------------|
| Justificación de N/A del Anexo (1) | Sustento (2) |
| | |

N/A: No aplica
(1) Desarrollar la justificación del porque no aplica registrar información en el anexo, de corresponder.
(2) Colocar el nombre del documento de sustento, de corresponder.

| | |
|----------------------|-------------------------------|
| | |
| | |
| VISTO BUENO | |
| Nombres y Apellidos: | RICARDO NICOLAS CAVASSA GOMEZ |
| DNI: | 07784130 |

| | |
|-----------------------------------|----------------------------------|
| | |
| FIRMA DEL FUNCIONARIO RESPONSABLE | |
| Nombres y Apellidos: | ROCIO FERNÁNDEZ DE PAREDES CHANG |
| DNI: | 10321675 |

| ENTIDADES | | | | | | | | | | | | | | | |
|---|-----------------|--|----------------------|---------------------|-----------------------|--------------------------|-----|--|--------|------------|--|--|--|--|--|
| SECCIÓN I | | | | | | | | | | | | | | | |
| SISTEMAS ADMINISTRATIVOS | | | | | | | | | | | | | | | |
| SISTEMA ADMINISTRATIVO DE TESORERÍA | | | | | | | | | | | | | | | |
| ANEXO 5.6 | | | | | | | | | | | | | | | |
| ÚLTIMOS GIROS REALIZADOS POR FUENTE DE FINANCIAMIENTO | | | | | | | | | | | | | | | |
| A. DATOS DE LA ENTIDAD (Pliego) | | | | | | | | | | | | | | | |
| Nombre del Pliego | : | SUPERINTENDENCIA DEL MERCADO DE VALORES | | | | | | | | | | | | | |
| Departamento - Provincia - Distrito | : | LIMA - LIMA-SAN ISIDRO | | | | | | | | | | | | | |
| Nombre titular | : | ZOSIMO JUAN PICHIHUA SERNA | | | | | | | | | | | | | |
| Cargo | : | SUPERINTENDENTE | | | | | | | | | | | | | |
| Periodo en el cargo | : | Del | 14/03/2024 | al | vigente | | | | | | | | | | |
| Fecha de corte | : | Del | 10/1/2025 | al | 31/01/2025 | | | | | | | | | | |
| Sector (gob Nacional) / Pliego Central que realiza la transferencia(gob Regional y Local) | : | Gobierno Nacional | | | | | | | | | | | | | |
| B. DATOS DE UNIDAD EJECUTORA | | | | | | | | | | | | | | | |
| Nombre del Unidad Ejecutora | : | 001 Superintendencia del Mercado de Valores - SMV [001274] | | | | | | | | | | | | | |
| Departamento - Provincia - Distrito | : | LIMA - LIMA-SAN ISIDRO | | | | | | | | | | | | | |
| Nombre titular | : | ZOSIMO JUAN PICHIHUA SERNA | | | | | | | | | | | | | |
| Cargo | : | SUPERINTENDENTE | | | | | | | | | | | | | |
| Periodo en el cargo | : | Del | 14/03/2024 | al | vigente | | | | | | | | | | |
| N° | Expediente SIAF | Código de Documento | Nombre del documento | Número de Documento | Fecha de Autorización | Fuente de Financiamiento | RUC | Nombre del Proveedor | Moneda | Monto | | | | | |
| | | A | | | | B | | | | | | | | | |
| 1 | 0000000081 | 26 | NOTA DE CARGO | 290220241 | 3/01/2025 | 09 | | LA POSITIVA VIDA SEGUROS Y REASEGUROS | S/. | 550.25 | | | | | |
| 2 | 0000000081 | 26 | NOTA DE CARGO | 290220242 | 3/01/2025 | 09 | | BANCO DE LA NACION | S/. | 12,000.00 | | | | | |
| 3 | 0000000081 | 26 | NOTA DE CARGO | 290220243 | 3/01/2025 | 09 | | BANCO DE LA NACION | S/. | 2,545.90 | | | | | |
| 4 | 0000000081 | 26 | NOTA DE CARGO | 290220244 | 3/01/2025 | 09 | | BANCO DE LA NACION | S/. | 1,648.00 | | | | | |
| 5 | 0000000100 | 65 | CHEQUE | 19661432 | 3/01/2025 | 09 | | LA POSITIVA VIDA SEGUROS Y REASEGUROS | S/. | 550.24 | | | | | |
| 6 | 0000000210 | 139 | TICKET PLANILLA | 24000067 | 6/01/2025 | 09 | | CONSTRUCTORA MENESES SRL | S/. | 183,556.66 | | | | | |
| 7 | 0000000084 | 65 | CHEQUE | 001608387 | 6/01/2025 | 09 | | CONSTRUCTORA MENESES SRL | S/. | 7,648.00 | | | | | |
| 8 | 0000000084 | 81 | CCI | 24000211 | 6/01/2025 | 09 | | F.P TECNOLOGI & SYSTEM SAC | S/. | 624,639.67 | | | | | |
| 9 | 0000000226 | 139 | TICKET PLANILLA | 24000068 | 6/01/2025 | 09 | | SUNAT/BANCO DE LA NACION | S/. | 19,319.00 | | | | | |
| 10 | 0000000226 | 139 | TICKET PLANILLA | 24000069 | 6/01/2025 | 09 | | AFP PROFUTURO | S/. | 14,165.98 | | | | | |
| 11 | 0000000170 | 139 | TICKET PLANILLA | 24000070 | 6/01/2025 | 09 | | HABITAT | S/. | 59,287.79 | | | | | |
| 12 | 0000000170 | 139 | TICKET PLANILLA | 24000071 | 6/01/2025 | 09 | | AFP PRIMA | S/. | 32,680.24 | | | | | |
| 13 | 0000000170 | 139 | TICKET PLANILLA | 24000076 | 6/01/2025 | 09 | | AFP INTEGRA | S/. | 48,396.27 | | | | | |
| 14 | 0000000170 | 68 | CARTA ORDEN | 24000074 | 6/01/2025 | 09 | | AFP PROFUTURO | S/. | 3,956.69 | | | | | |
| 15 | 0000000170 | 68 | CARTA ORDEN | 24000075 | 6/01/2025 | 09 | | HABITAT | S/. | 6,384.08 | | | | | |
| 16 | 0000000169 | 68 | CARTA ORDEN | 24000072 | 6/01/2025 | 09 | | AFP PRIMA | S/. | 5,193.83 | | | | | |
| 17 | 0000000170 | 68 | CARTA ORDEN | 24000073 | 6/01/2025 | 09 | | AFP INTEGRA | S/. | 4,913.38 | | | | | |
| 18 | 0000000074 | 81 | CCI | 24000221 | 6/01/2025 | 09 | | AFP INTEGRA | S/. | 570.62 | | | | | |
| 19 | 0000000074 | 81 | CCI | 24000222 | 6/01/2025 | 09 | | AFP INTEGRA | S/. | 3,257.76 | | | | | |
| 20 | 0000000099 | 81 | CCI | 24000214 | 6/01/2025 | 09 | | AFP PRIMA | S/. | 2,725.06 | | | | | |
| 21 | 0000000099 | 81 | CCI | 24000215 | 6/01/2025 | 09 | | AFP PROFUTURO | S/. | 6,620.45 | | | | | |
| 22 | 0000000048 | 81 | CCI | 24000216 | 6/01/2025 | 09 | | HABITAT | S/. | 27,015.68 | | | | | |
| 23 | 0000000048 | 81 | CCI | 24000217 | 6/01/2025 | 09 | | AFP PRIMA | S/. | 23,459.99 | | | | | |
| 24 | 0000000068 | 81 | CCI | 24000220 | 6/01/2025 | 09 | | AFP INTEGRA | S/. | 22,910.13 | | | | | |
| 25 | 0000000228 | 81 | CCI | 24000223 | 6/01/2025 | 09 | | EXTINSAFE S.A.C. | S/. | 108.20 | | | | | |
| 26 | 0000000025 | 26 | NOTA DE CARGO | 070320241 | 6/01/2025 | 09 | | EXTINSAFE S.A.C. | S/. | 161.00 | | | | | |
| 27 | 0000000025 | 26 | NOTA DE CARGO | 070320242 | 6/01/2025 | 09 | | SUNAT/BANCO DE LA NACION | S/. | 1,076.00 | | | | | |
| 28 | 0000000228 | 68 | CARTA ORDEN | 24000079 | 7/01/2025 | 09 | | SINTRACAS | S/. | 860.00 | | | | | |
| 29 | 0000000046 | 68 | CARTA ORDEN | 20240000431 | 7/01/2025 | 09 | | SITSMV | S/. | 39.18 | | | | | |
| 30 | 0000000226 | 65 | CHEQUE | 19661431 | 7/01/2025 | 09 | | POLYSISTEMAS CORP SAC | S/. | 3,608.00 | | | | | |
| 31 | 0000000044 | 68 | CARTA ORDEN | 24000080 | 7/01/2025 | 09 | | POLYSISTEMAS CORP SAC | S/. | 492.00 | | | | | |
| 32 | 0000000044 | 81 | CCI | 24000224 | 7/01/2025 | 09 | | VASQUEZ GUERRA RONALD ALEX | S/. | 5,520.00 | | | | | |
| 33 | 0000000044 | 81 | CCI | 24000225 | 7/01/2025 | 09 | | SUNAT/BANCO DE LA NACION | S/. | 480.00 | | | | | |
| 34 | 0000000085 | 81 | CCI | 24000226 | 7/01/2025 | 09 | | EXPERIAN PERU S.A.C. | S/. | 118.00 | | | | | |
| 35 | 0000000151 | 81 | CCI | 24000227 | 7/01/2025 | 09 | | EXPERIAN PERU S.A.C. | S/. | 319.74 | | | | | |
| 36 | 0000000151 | 81 | CCI | 24000228 | 7/01/2025 | 09 | | TALENT RUNA SAC | S/. | 4,808.00 | | | | | |
| 37 | 0000000031 | 81 | CCI | 24000229 | 7/01/2025 | 09 | | TALENT RUNA SAC | S/. | 656.00 | | | | | |
| 38 | 0000000031 | 81 | CCI | 24000230 | 7/01/2025 | 09 | | TALENT RUNA SAC | S/. | 4,808.00 | | | | | |
| 39 | 0000000039 | 81 | CCI | 24000231 | 7/01/2025 | 00 | | TALENT RUNA SAC | S/. | 656.00 | | | | | |
| 40 | 0000000039 | 81 | CCI | 24000232 | 7/01/2025 | 00 | | KUNAK CONSULTING SAC | S/. | 1,272.15 | | | | | |
| 41 | 0000000052 | 65 | CHEQUE | 19661433 | 7/01/2025 | 09 | | KUNAK CONSULTING SAC | S/. | 174.00 | | | | | |
| 42 | 0000000171 | 65 | CHEQUE | 19661434 | 7/01/2025 | 09 | | REGISTRO NACIONAL DE IDENTIFICACION Y ESTADO CIVIL | S/. | 2,611.80 | | | | | |
| 43 | 0000000171 | 65 | CHEQUE | 19661435 | 7/01/2025 | 09 | | REGISTRO NACIONAL DE IDENTIFICACION Y ESTADO CIVIL | S/. | 57.60 | | | | | |
| 44 | 0000000227 | 65 | CHEQUE | 19661436 | 7/01/2025 | 09 | | REDES Y SERVICIOS S.A.C. | S/. | 18,128.00 | | | | | |
| 45 | 0000000227 | 65 | CHEQUE | 19661437 | 7/01/2025 | 09 | | REDES Y SERVICIOS S.A.C. | S/. | 2,472.00 | | | | | |
| 46 | 0000000227 | 65 | CHEQUE | 19661438 | 7/01/2025 | 09 | | PERU INFORMACION LEGAL SAC | S/. | 27,716.38 | | | | | |
| 47 | 0000000227 | 65 | CHEQUE | 19661439 | 7/01/2025 | 09 | | PERU INFORMACION LEGAL SAC | S/. | 3,779.00 | | | | | |
| 48 | 0000000227 | 65 | CHEQUE | 19661440 | 7/01/2025 | 09 | | CENTURY LINK PERU S.A. | S/. | 85,441.98 | | | | | |
| 49 | 0000000227 | 65 | CHEQUE | 19661441 | 7/01/2025 | 09 | | CENTURY LINK PERU S.A. | S/. | 11,651.00 | | | | | |
| 50 | 0000000227 | 65 | CHEQUE | 19661442 | 7/01/2025 | 09 | | CENTURY LINK PERU S.A. | S/. | 85,441.98 | | | | | |
| 51 | 0000000227 | 65 | CHEQUE | 19661443 | 7/01/2025 | 09 | | CENTURY LINK PERU S.A. | S/. | 11,651.00 | | | | | |
| 52 | 0000000227 | 65 | CHEQUE | 19661444 | 7/01/2025 | 09 | | REDES Y SERVICIOS S.A.C. | S/. | 18,128.00 | | | | | |
| 53 | 0000000227 | 65 | CHEQUE | 19661445 | 7/01/2025 | 09 | | REDES Y SERVICIOS S.A.C. | S/. | 2,472.00 | | | | | |
| 54 | 0000000227 | 65 | CHEQUE | 19661446 | 7/01/2025 | 09 | | APOYO CONSULTORIA S.A.C. | S/. | 26,895.00 | | | | | |
| 55 | 0000000227 | 65 | CHEQUE | 19661447 | 7/01/2025 | 09 | | APOYO CONSULTORIA S.A.C. | S/. | 3,667.00 | | | | | |
| 56 | 0000000227 | 65 | CHEQUE | 19661448 | 8/01/2025 | 09 | | ENTEL PERU S.A. | S/. | 644.53 | | | | | |
| 57 | 0000000227 | 65 | CHEQUE | 19661449 | 8/01/2025 | 09 | | ENTEL PERU S.A. | S/. | 88.00 | | | | | |
| 58 | 0000000227 | 65 | CHEQUE | 19661450 | 8/01/2025 | 09 | | KUNAK CONSULTING SAC | S/. | 4,136.00 | | | | | |
| 59 | 0000000227 | 65 | CHEQUE | 19661451 | 8/01/2025 | 09 | | KUNAK CONSULTING SAC | S/. | 564.00 | | | | | |
| 60 | 0000000227 | 65 | CHEQUE | 19661452 | 8/01/2025 | 09 | | SKY AIRLINE PERU S.A.C. | S/. | 308.86 | | | | | |
| 61 | 0000000227 | 65 | CHEQUE | 19661453 | 8/01/2025 | 09 | | SKY AIRLINE PERU S.A.C. | S/. | 283.72 | | | | | |
| 62 | 0000000227 | 65 | CHEQUE | 19661454 | 8/01/2025 | 09 | | JETSMART AIRLINES PERU S.A.C. | S/. | 1,560.72 | | | | | |
| 63 | 0000000227 | 65 | CHEQUE | 19661455 | 8/01/2025 | 09 | | JETSMART AIRLINES PERU S.A.C. | S/. | 281.36 | | | | | |
| 64 | 0000000227 | 65 | CHEQUE | 19661456 | 8/01/2025 | 09 | | LATAM AIRLINES PERU S.A. | S/. | 327.54 | | | | | |
| 65 | 0000000227 | 65 | CHEQUE | 19661457 | 8/01/2025 | 09 | | LATAM AIRLINES PERU S.A. | S/. | 256.86 | | | | | |
| 66 | 0000000227 | 65 | CHEQUE | 19661458 | 8/01/2025 | 09 | | JEROPY B & S ASOCIADOS E.I.R.L. | S/. | 9,742.60 | | | | | |
| 67 | 0000000227 | 65 | CHEQUE | 19661459 | 8/01/2025 | 09 | | JEROPY B & S ASOCIADOS E.I.R.L. | S/. | 1,329.00 | | | | | |
| 68 | 0000000081 | 26 | NOTA DE CARGO | 290220241 | 8/01/2025 | 09 | | CENTURY LINK PERU S.A. | S/. | 85,441.98 | | | | | |
| 69 | 0000000081 | 26 | NOTA DE CARGO | 290220242 | 8/01/2025 | 09 | | CENTURY LINK PERU S.A. | S/. | 11,651.00 | | | | | |
| 70 | 0000000081 | 26 | NOTA DE CARGO | 290220243 | 8/01/2025 | 09 | | KUNAK CONSULTING SAC | S/. | 16,544.00 | | | | | |
| 71 | 0000000081 | 26 | NOTA DE CARGO | 290220244 | 8/01/2025 | 09 | | KUNAK CONSULTING SAC | S/. | 2,256.00 | | | | | |
| 72 | 0000000100 | 65 | CHEQUE | 19661432 | 8/01/2025 | 09 | | OJO CREATIVO MERCHANDISING & PUBLICIDAD S.A.C. | S/. | 33,610.00 | | | | | |
| 73 | 0000000210 | 139 | TICKET PLANILLA | 24000067 | 8/01/2025 | 09 | | SUNAT/BANCO DE LA NACION | S/. | 1,040.00 | | | | | |

| | | | | | | | | | | |
|-----|------------|-----|-----------------|-------------|------------|----|-------------|---|-----|--------------|
| 74 | 0000000084 | 65 | CHEQUE | 001608387 | 8/01/2025 | 09 | | DIRECCION GENERAL DEL TESORO PUBLICO | S/. | 1,200,000.00 |
| 75 | 0000000084 | 81 | CCI | 24000211 | 9/01/2025 | 09 | | EMPLEADOS NOMBRADOS | S/. | 8,909.39 |
| 76 | 0000000226 | 139 | TICKET PLANILLA | 24000068 | 9/01/2025 | 09 | | EMPLEADOS NOMBRADOS | S/. | 501,856.58 |
| 77 | 0000000226 | 139 | TICKET PLANILLA | 24000069 | 9/01/2025 | 09 | | EMPLEADOS NOMBRADOS | S/. | 1,808.41 |
| 78 | 0000000170 | 139 | TICKET PLANILLA | 24000070 | 9/01/2025 | 09 | | CONTRATOS ADMINISTRATIVOS DE SERVICIOS - CAS | S/. | 10,503.30 |
| 79 | 0000000170 | 139 | TICKET PLANILLA | 24000071 | 9/01/2025 | 09 | | CUBAS BURGOS NEYMA | S/. | 3,000.00 |
| 80 | 0000000170 | 139 | TICKET PLANILLA | 24000076 | 9/01/2025 | 09 | | GONHEN CORPORATION S.A.C. | S/. | 3,665.17 |
| 81 | 0000000170 | 68 | CARTA ORDEN | 2400074 | 9/01/2025 | 09 | | SERVOSA COMBUSTIBLES S.A.C | S/. | 1,585.68 |
| 82 | 0000000170 | 68 | CARTA ORDEN | 24000075 | 9/01/2025 | 09 | | FOTOCHECK EXPRESS CORP S.A.C. | S/. | 105.76 |
| 83 | 0000000169 | 68 | CARTA ORDEN | 24000072 | 9/01/2025 | 09 | | DATOS TECNICOS S.A. | S/. | 4,984.00 |
| 84 | 0000000170 | 68 | CARTA ORDEN | 24000073 | 9/01/2025 | 09 | | DATOS TECNICOS S.A. | S/. | 680.00 |
| 85 | 0000000074 | 81 | CCI | 24000221 | 10/01/2025 | 09 | | LUZ DEL SUR S.A.A | S/. | 510.50 |
| 86 | 0000000074 | 81 | CCI | 24000222 | 10/01/2025 | 09 | | LUZ DEL SUR S.A.A | S/. | 10.70 |
| 87 | 0000000099 | 81 | CCI | 24000214 | 10/01/2025 | 09 | 10002397248 | SERVICIO DE AGUA POTABLE Y ALCANTARILLADO DE LIMA | S/. | 7.40 |
| 88 | 0000000099 | 81 | CCI | 24000215 | 10/01/2025 | 09 | 20252575457 | LOGISTICA ESPECIALIZADA LOGISTIC PARTNER SAC | S/. | 5,371.50 |
| 89 | 0000000048 | 81 | CCI | 24000216 | 10/01/2025 | 09 | 20252575457 | LOGISTICA ESPECIALIZADA LOGISTIC PARTNER SAC | S/. | 732.00 |
| 90 | 0000000048 | 81 | CCI | 24000217 | 10/01/2025 | 09 | 20106897914 | EMPRESA PERUANA DE SERVICIOS EDITORIALES S.A. | S/. | 1,132.86 |
| 91 | 0000000068 | 81 | CCI | 24000220 | 10/01/2025 | 09 | 20546970826 | EMPRESA PERUANA DE SERVICIOS EDITORIALES S.A. | S/. | 154.00 |
| 92 | 0000000228 | 81 | CCI | 24000223 | 10/01/2025 | 09 | 20546970826 | CARPAS Y TOLOS VADUIS SAC | S/. | 2,728.00 |
| 93 | 0000000025 | 26 | NOTA DE CARGO | 070320241 | 10/01/2025 | 09 | 20546970826 | CARPAS Y TOLOS VADUIS SAC | S/. | 372.00 |
| 94 | 0000000025 | 26 | NOTA DE CARGO | 070320242 | 10/01/2025 | 09 | 20546970826 | KUNAK CONSULTING SAC | S/. | 1,272.20 |
| 95 | 0000000228 | 68 | CARTA ORDEN | 24000079 | 10/01/2025 | 09 | 20557986996 | KUNAK CONSULTING SAC | S/. | 174.00 |
| 96 | 0000000046 | 68 | CARTA ORDEN | 20240000431 | 10/01/2025 | 09 | 20431995281 | CONSTRUCTORA MENESES SRL | S/. | 183,556.66 |
| 97 | 0000000226 | 65 | CHEQUE | 19661431 | 10/01/2025 | 09 | 20610602232 | CONSTRUCTORA MENESES SRL | S/. | 7,648.00 |
| 98 | 0000000044 | 68 | CARTA ORDEN | 24000080 | 13/01/2025 | 09 | 20610602232 | PRACTICANTES | S/. | 1,074.76 |
| 99 | 0000000044 | 81 | CCI | 24000224 | 13/01/2025 | 09 | 10716459638 | DIRECCION GENERAL DEL TESORO PUBLICO | S/. | 1,950,000.00 |
| 100 | 0000000044 | 81 | CCI | 24000225 | 13/01/2025 | 09 | 20600840577 | QUINOA GASTRONOMIA S.A.C. | S/. | 542.80 |
| 101 | 0000000085 | 81 | CCI | 24000226 | 13/01/2025 | 09 | 20600840577 | QUINOA GASTRONOMIA S.A.C. | S/. | 542.80 |
| 102 | 0000000151 | 81 | CCI | 24000227 | 13/01/2025 | 09 | 20546829643 | EDUARDO MAXIMO ULLOA GONZALES | S/. | 9,200.00 |
| 103 | 0000000151 | 81 | CCI | 24000228 | 13/01/2025 | 09 | 20546829643 | SUNAT/BANCO DE LA NACION | S/. | 800.00 |
| 104 | 0000000031 | 81 | CCI | 24000229 | 13/01/2025 | 09 | 20546829643 | T&S PERUVIAN BUSINESS S.A.C. | S/. | 931.00 |
| 105 | 0000000031 | 81 | CCI | 24000230 | 13/01/2025 | 09 | 20546829643 | SUNAT/BANCO DE LA NACION | S/. | 29.00 |
| 106 | 0000000039 | 81 | CCI | 24000231 | 14/01/2025 | 09 | 20603446543 | SISCOTEC DEL PERU S.A.C. | S/. | 13,338.73 |
| 107 | 0000000039 | 81 | CCI | 24000232 | 14/01/2025 | 09 | 20603446543 | SISCOTEC DEL PERU S.A.C. | S/. | 1,819.00 |
| 108 | 0000000052 | 65 | CHEQUE | 19661433 | 14/01/2025 | 09 | 20607393649 | CARRIER & ENTERPRISE NETWORK SOLUTIONS S.A.C. | S/. | 35,919.70 |
| 109 | 0000000171 | 65 | CHEQUE | 19661434 | 14/01/2025 | 09 | 20607393649 | CARRIER & ENTERPRISE NETWORK SOLUTIONS S.A.C. | S/. | 4,898.00 |
| 110 | 0000000171 | 65 | CHEQUE | 19661435 | 14/01/2025 | 09 | 20341841357 | | S/. | 11,457.20 |
| 111 | 0000000227 | 65 | CHEQUE | 19661436 | 14/01/2025 | 09 | 20341841357 | | S/. | 4,898.00 |
| 112 | 0000000227 | 65 | CHEQUE | 19661437 | 14/01/2025 | 09 | | SUPERINTENDENCIA DEL MERCADO DE VALORES - SMV | S/. | 24,462.50 |
| 113 | 0000000227 | 65 | CHEQUE | 19661438 | 14/01/2025 | 09 | | | S/. | 24,074.70 |
| 114 | 0000000227 | 65 | CHEQUE | 19661439 | 14/01/2025 | 09 | | CARRIER & ENTERPRISE NETWORK SOLUTIONS S.A.C. | S/. | 4,938.00 |
| 115 | 0000000228 | 66 | CHEQUE | 19661440 | 15/01/2025 | 10 | | IOSCO | S | 339.45 |
| 116 | 0000000229 | 67 | CHEQUE | 19661441 | 16/01/2025 | 11 | | DGTP | S | 850.00 |
| 117 | 0000000227 | 65 | CHEQUE | 19661440 | 14/01/2025 | 09 | | SUPERINTENDENCIA DEL MERCADO DE VALORES - SMV | S/. | 11,845.00 |
| 118 | 0000000227 | 65 | CHEQUE | 19661441 | 14/01/2025 | 09 | | CARRIER & ENTERPRISE NETWORK SOLUTIONS S.A.C. | S/. | 30,254.70 |
| 119 | 0000000227 | 65 | CHEQUE | 19661442 | 14/01/2025 | 09 | | CARRIER & ENTERPRISE NETWORK SOLUTIONS S.A.C. | S/. | 4,898.00 |
| 120 | 0000000227 | 65 | CHEQUE | 19661443 | 14/01/2025 | 09 | | SUPERINTENDENCIA DEL MERCADO DE VALORES - SMV | S/. | 5,665.00 |
| 121 | 0000000227 | 65 | CHEQUE | 19661444 | 14/01/2025 | 09 | | M.R.G. SECURITY SAC | S/. | 46,538.35 |
| 122 | 0000000227 | 65 | CHEQUE | 19661445 | 14/01/2025 | 09 | | M.R.G. SECURITY SAC | S/. | 6,401.00 |
| 123 | 0000000227 | 65 | CHEQUE | 19661446 | 14/01/2025 | 09 | | SUPERINTENDENCIA DEL MERCADO DE VALORES - SMV | S/. | 400.00 |
| 124 | 0000000227 | 65 | CHEQUE | 19661447 | 14/01/2025 | 09 | | NEGOCIOSPERU P Y J SAC | S/. | 24,695.00 |
| 125 | 0000000227 | 65 | CHEQUE | 19661448 | 14/01/2025 | 09 | | SUNAT/BANCO DE LA NACION | S/. | 793.00 |
| 126 | 0000000227 | 65 | CHEQUE | 19661449 | 14/01/2025 | 09 | | SUPERINTENDENCIA DEL MERCADO DE VALORES - SMV | S/. | 944.00 |
| 127 | 0000000228 | 66 | CHEQUE | 19661450 | 15/01/2025 | 10 | | MAPFRE PERU S.A. ENTIDAD PRESTADORA DE SALUD | S | 25,689.74 |
| 128 | 0000000227 | 65 | CHEQUE | 19661450 | 14/01/2025 | 09 | | BARDALEZ CELIZ GEMITA MARILYN | S/. | 1,909.83 |
| 129 | 0000000227 | 65 | CHEQUE | 19661451 | 15/01/2025 | 09 | 10002397248 | BARDALEZ CELIZ GEMITA MARILYN | S/. | 1,909.83 |
| 130 | 0000000227 | 65 | CHEQUE | 19661452 | 15/01/2025 | 09 | 20252575457 | LESCANO VARGAS ROGER ELIAS | S/. | 183.71 |
| 131 | 0000000227 | 65 | CHEQUE | 19661453 | 15/01/2025 | 09 | 20252575457 | SALAS LARICO CHRISTIAN WALTER | S/. | 183.71 |
| 132 | 0000000227 | 65 | CHEQUE | 19661454 | 15/01/2025 | 09 | 20106897914 | JUSTO ESTREMADOYRO CAROL GISELLE | S/. | 183.71 |
| 133 | 0000000228 | 66 | CHEQUE | 19661455 | 16/01/2025 | 10 | 20106897914 | BLOOMBERG | S | 9,121.60 |
| 134 | 0000000227 | 65 | CHEQUE | 19661456 | 17/01/2025 | 11 | 20106897914 | FLORES RAMIREZ AMALIA MICAELA | S/. | 183.71 |
| 135 | 0000000227 | 65 | CHEQUE | 19661457 | 18/01/2025 | 12 | 20106897914 | CACHAY CHAVEZ JORGE JUNNIOR | S/. | 199.68 |
| 136 | 0000000228 | 66 | CHEQUE | 19661458 | 19/01/2025 | 13 | 20106897914 | EUROOP ASSISTANCE S.A. SUCURSAL DEL PERU | S/. | 693.60 |
| 137 | 0000000227 | 65 | CHEQUE | 19661457 | 16/01/2025 | 09 | 20546970826 | SERVICIO DE AGUA POTABLE Y ALCANTARILLADO DE | S/. | 32.30 |
| 138 | 0000000227 | 65 | CHEQUE | 19661458 | 16/01/2025 | 09 | 20546970826 | SERVICIO DE AGUA POTABLE Y ALCANTARILLADO DE | S/. | 446.90 |
| 139 | 0000000227 | 65 | CHEQUE | 19661459 | 16/01/2025 | 09 | 20557986996 | SERVICIO DE AGUA POTABLE Y ALCANTARILLADO DE | S/. | 579.90 |
| 140 | 0000000081 | 26 | NOTA DE CARGO | 290220241 | 16/01/2025 | 09 | 20431995281 | | S/. | 98.60 |
| 141 | 0000000081 | 26 | NOTA DE CARGO | 290220242 | 17/01/2025 | 09 | 20610602232 | GARRIDO LOPEZ CARLOS MANUEL | S/. | 15,875.00 |
| 142 | 0000000081 | 26 | NOTA DE CARGO | 290220243 | 17/01/2025 | 09 | 20610602232 | GARRIDO LOPEZ CARLOS MANUEL | S/. | 2,165.00 |
| 143 | 0000000081 | 26 | NOTA DE CARGO | 290220244 | 17/01/2025 | 09 | 10716459638 | CONTRALORIA GENERAL DE LA REPUBLICA | S/. | 58,603.00 |
| 144 | 0000000100 | 65 | CHEQUE | 19661432 | 17/01/2025 | 09 | 20600840577 | EMPLEADOS NOMBRADOS | S/. | 1,050,942.07 |
| 145 | 0000000210 | 139 | TICKET PLANILLA | 24000067 | 17/01/2025 | 09 | 20600840577 | EMPLEADOS CONTRATADOS | S/. | 12,129.53 |
| 146 | 0000000084 | 65 | CHEQUE | 001608387 | 17/01/2025 | 09 | 20546829643 | EMPLEADOS NOMBRADOS | S/. | 103,036.66 |
| 147 | 0000000084 | 81 | CCI | 24000211 | 17/01/2025 | 09 | 20546829643 | PENSIONISTAS | S/. | 18,333.27 |
| 148 | 0000000226 | 139 | TICKET PLANILLA | 24000068 | 17/01/2025 | 09 | 20546829643 | PERSONAL LEY SERVIR | S/. | 22,011.88 |
| 149 | 0000000226 | 139 | TICKET PLANILLA | 24000069 | 17/01/2025 | 09 | 20546829643 | CONTRATOS ADMINISTRATIVOS DE SERVICIOS - CAS | S/. | 628,734.89 |
| 150 | 0000000170 | 139 | TICKET PLANILLA | 24000070 | 17/01/2025 | 09 | 20603446543 | PRACTICANTES | S/. | 13,463.17 |
| 151 | 0000000170 | 139 | TICKET PLANILLA | 24000071 | 20/01/2025 | 09 | 20603446543 | DIRECCION GENERAL DEL TESORO PUBLICO | S/. | 347,080.91 |
| 152 | 0000000170 | 139 | TICKET PLANILLA | 24000076 | 21/01/2025 | 09 | 20607393649 | SITSMV | S/. | 39.18 |
| 153 | 0000000170 | 68 | CARTA ORDEN | 2400074 | 21/01/2025 | 09 | 20607393649 | CAJA MUNICIPAL DE AHORRO Y CREDITO AREQUIPA | S/. | 10,065.23 |
| 154 | 0000000170 | 68 | CARTA ORDEN | 24000075 | 21/01/2025 | 09 | 20341841357 | SITSMV | S/. | 4,995.68 |
| 155 | 0000000169 | 68 | CARTA ORDEN | 24000072 | 21/01/2025 | 09 | 20341841357 | BARDALEZ CELIZ GEMITA MARILYN | S/. | 4,580.61 |
| 156 | 0000000170 | 68 | CARTA ORDEN | 24000073 | 22/01/2025 | 09 | | COOPERATIVA DE AHORRO Y CREDITO SAN MIGUEL | S/. | 684.50 |
| 157 | 0000000074 | 81 | CCI | 24000221 | 22/01/2025 | 09 | | CAJA MUNICIPAL DE AHORRO Y CREDITO AREQUIPA | S/. | 7,267.23 |
| 158 | 0000000074 | 81 | CCI | 24000222 | 22/01/2025 | 09 | | LOPEZ MAQUERA MELISSA QIAOZHEN | S/. | 1,585.82 |
| 159 | 0000000099 | 81 | CCI | 24000214 | 22/01/2025 | 09 | | SINTRACAS | S/. | 1,080.00 |
| 160 | 0000000099 | 81 | CCI | 24000215 | 22/01/2025 | 09 | | SINTRACAS | S/. | 20.00 |
| 161 | 0000000048 | 81 | CCI | 24000216 | 22/01/2025 | 09 | | SUPERINTENDENCIA DEL MERCADO DE VALORES - SMV | S/. | 182,715.26 |
| 162 | 0000000048 | 81 | CCI | 24000217 | 22/01/2025 | 09 | | SUPERINTENDENCIA DEL MERCADO DE VALORES - SMV | S/. | 109,631.17 |
| 163 | 0000000068 | 81 | CCI | 24000220 | 22/01/2025 | 09 | | SUNAT/BANCO DE LA NACION | S/. | 28.34 |
| 164 | 0000000228 | 81 | CCI | 24000223 | 22/01/2025 | 09 | | SUNAT/BANCO DE LA NACION | S/. | 664.29 |
| 165 | 0000000025 | 26 | NOTA DE CARGO | 070320241 | 22/01/2025 | 09 | | SUNAT/BANCO DE LA NACION | S/. | 2,520.00 |
| 166 | 0000000025 | 26 | NOTA DE CARGO | 070320242 | 22/01/2025 | 09 | | SUNAT/BANCO DE LA NACION | S/. | 4,381.75 |
| 167 | 0000000228 | 68 | CARTA ORDEN | 24000079 | 22/01/2025 | 09 | | SUNAT/BANCO DE LA NACION | S/. | 1,068.68 |
| 168 | 0000000046 | 68 | CARTA ORDEN | 20240000431 | 22/01/2025 | 09 | | SUNAT/BANCO DE LA NACION | S/. | 1,251.48 |
| 169 | 0000000226 | 65 | CHEQUE | 19661431 | 22/01/2025 | 09 | | SUNAT/BANCO DE LA NACION | S/. | 2,218.82 |
| 170 | 0000000044 | 68 | CARTA ORDEN | 24000080 | 22/01/2025 | 09 | | SUNAT/BANCO DE LA NACION | S/. | 3,746.70 |
| 171 | 0000000044 | 81 | CCI | 24000224 | 22/01/2025 | 09 | | SUNAT/BANCO DE LA NACION | S/. | 25,655.34 |
| 172 | 0000000044 | 81 | CCI | 24000225 | 22/01/2025 | 09 | | SUNAT/BANCO DE LA NACION | S/. | 37,490.90 |
| 173 | 0000000085 | 81 | CCI | 24000226 | 22/01/2025 | 09 | | SUNAT/BANCO DE LA NACION | S/. | 479.10 |
| 174 | 0000000151 | 81 | CCI | 24000227 | 22/01/2025 | 09 | | SUNAT/BANCO DE LA NACION | S/. | 63.88 |
| 175 | 0000000151 | 81 | CCI | 24000228 | 22/01/2025 | 09 | | SUNAT/BANCO DE LA NACION | S/. | 882.18 |
| 176 | 0000000031 | 81 | CCI | 24000229 | 22/01/2025 | 09 | | SUNAT/BANCO DE LA NACION | S/. | 1,010.41 |
| 177 | 0000000031 | 81 | CCI | 24000230 | 22/01/2025 | 09 | | SUNAT/BANCO DE LA NACION | S/. | 5.00 |
| 178 | 00000000 | | | | | | | | | |

| | | | | | | | | | | |
|-----|------------|-----|-----------------|-------------|------------|----|-------------|---|-----|------------|
| 205 | 0000000227 | 65 | CHEQUE | 19661458 | 24/01/2025 | 09 | 10716459638 | DIRECCION GENERAL DEL TESORO PUBLICO | S/. | 19.00 |
| 206 | 0000000227 | 65 | CHEQUE | 19661459 | 24/01/2025 | 09 | 20600840577 | MAPFRE PERU S.A. ENTIDAD PRIESTADORA DE SALUD | S/. | 466,075.27 |
| 207 | 0000000081 | 26 | NOTA DE CARGO | 290220241 | 24/01/2025 | 09 | 20600840577 | SUPERINTENDENCIA DEL MERCADO DE VALORES - SMV | S/. | 19,888.67 |
| 208 | 0000000081 | 26 | NOTA DE CARGO | 290220242 | 24/01/2025 | 09 | 20546829643 | SUPERINTENDENCIA DEL MERCADO DE VALORES - SMV | S/. | 1,397.40 |
| 209 | 0000000081 | 26 | NOTA DE CARGO | 290220243 | 27/01/2025 | 09 | 20546829643 | DIRECCION GENERAL DEL TESORO PUBLICO | S/. | 420,000.00 |
| 210 | 0000000081 | 26 | NOTA DE CARGO | 290220244 | 27/01/2025 | 09 | 20546829643 | SUPERINTENDENCIA DEL MERCADO DE VALORES - SMV | S/. | 182,715.26 |
| 211 | 0000000100 | 65 | CHEQUE | 19661432 | 27/01/2025 | 09 | 20546829643 | SUPERINTENDENCIA DEL MERCADO DE VALORES - SMV | S/. | 109,631.17 |
| 212 | 0000000210 | 139 | TICKET PLANILLA | 24000067 | 27/01/2025 | 09 | 20603446543 | COLEGIO DE ABOGADOS DE LIMA. | S/. | 1,281.56 |
| 213 | 0000000084 | 65 | CHEQUE | 0001608387 | 27/01/2025 | 09 | 20603446543 | COLEGIO DE ABOGADOS DE LIMA. | S/. | 175.00 |
| 214 | 0000000084 | 81 | CCI | 24000211 | 27/01/2025 | 09 | 20607393649 | PATRON GONZALES VANESSA JOANNE | S/. | 3,000.00 |
| 215 | 0000000226 | 139 | TICKET PLANILLA | 24000068 | 27/01/2025 | 09 | 20607393649 | NUÑEZ ECHAIZ VICTOR RAUL | S/. | 20,000.00 |
| 216 | 0000000226 | 139 | TICKET PLANILLA | 24000069 | 27/01/2025 | 09 | 20341841357 | ORBEGOSO IZQUIERDO JORGE OSWALDO | S/. | 15,000.00 |
| 217 | 0000000170 | 139 | TICKET PLANILLA | 24000070 | 27/01/2025 | 09 | 20341841357 | GOMEZ QUISPE JOSE WENCESLAO NERIO | S/. | 10,000.00 |
| 218 | 0000000170 | 139 | TICKET PLANILLA | 24000071 | 27/01/2025 | 09 | | MARROQUIN QUELOPANA JUDITH ALINA | S/. | 10,000.00 |
| 219 | 0000000170 | 139 | TICKET PLANILLA | 24000076 | 27/01/2025 | 09 | | SALCEDO BEDREGAL ALVARO ERNESTO | S/. | 18,000.00 |
| 220 | 0000000170 | 68 | CARTA ORDEN | 24000074 | 27/01/2025 | 09 | | PATRON GONZALES VANESSA JOANNE | S/. | 3,000.00 |
| 221 | 0000000170 | 68 | CARTA ORDEN | 24000075 | 27/01/2025 | 09 | | NUÑEZ ECHAIZ VICTOR RAUL | S/. | 20,000.00 |
| 222 | 0000000169 | 68 | CARTA ORDEN | 24000072 | 27/01/2025 | 09 | | ORBEGOSO IZQUIERDO JORGE OSWALDO | S/. | 15,000.00 |
| 223 | 0000000170 | 68 | CARTA ORDEN | 24000073 | 27/01/2025 | 09 | | GOMEZ QUISPE JOSE WENCESLAO NERIO | S/. | 10,000.00 |
| 224 | 0000000074 | 81 | CCI | 24000221 | 27/01/2025 | 09 | | MARROQUIN QUELOPANA JUDITH ALINA | S/. | 10,000.00 |
| 225 | 0000000074 | 81 | CCI | 24000222 | 27/01/2025 | 09 | | SALCEDO BEDREGAL ALVARO ERNESTO | S/. | 18,000.00 |
| 226 | 0000000099 | 81 | CCI | 24000214 | 28/01/2025 | 09 | | VILLACORTA ANTON ELISA YDANIA | S/. | 10,000.00 |
| 227 | 0000000099 | 81 | CCI | 24000215 | 28/01/2025 | 09 | | GALLEGOS,CASABONNE,ARANGO,QUESADA,INGENIER | S/. | 29,887.50 |
| 228 | 0000000048 | 81 | CCI | 24000216 | 28/01/2025 | 09 | | GALLEGOS,CASABONNE,ARANGO,QUESADA,INGENIER | S/. | 4,076.00 |
| 229 | 0000000048 | 81 | CCI | 24000217 | 28/01/2025 | 09 | | ENTEL PERU S.A. | S/. | 644.53 |
| 230 | 0000000068 | 81 | CCI | 24000220 | 28/01/2025 | 09 | | ENTEL PERU S.A. | S/. | 88.00 |
| 231 | 0000000228 | 81 | CCI | 24000223 | 28/01/2025 | 09 | | AMERICA MOVIL PERU S.A.C. | S/. | 1,403.61 |
| 232 | 0000000025 | 26 | NOTA DE CARGO | 070320241 | 28/01/2025 | 09 | | AMERICA MOVIL PERU S.A.C. | S/. | 3,256.34 |
| 233 | 0000000025 | 26 | NOTA DE CARGO | 070320242 | 28/01/2025 | 09 | | AMERICA MOVIL PERU S.A.C. | S/. | 3,256.34 |
| 234 | 0000000228 | 68 | CARTA ORDEN | 24000079 | 28/01/2025 | 09 | | SALCEDO BEDREGAL ALVARO ERNESTO | S/. | 18,000.00 |
| 235 | 0000000046 | 68 | CARTA ORDEN | 20240000431 | 28/01/2025 | 09 | | DIRECCION GENERAL DEL TESORO PUBLICO | S/. | 310,000.00 |
| 236 | 0000000226 | 65 | CHEQUE | 19661431 | 28/01/2025 | 09 | | LA POSITIVA VIDA SEGUROS Y REASEGUROS | S/. | 535.22 |
| 237 | 0000000044 | 68 | CARTA ORDEN | 24000080 | 28/01/2025 | 09 | | BANCO DE LA NACION | S/. | 12,000.00 |
| 238 | 0000000044 | 81 | CCI | 24000224 | 29/01/2025 | 09 | | ALVARADO ORTIZ JOSE HECTOR | S/. | 5,291.42 |
| 239 | 0000000044 | 81 | CCI | 24000225 | 29/01/2025 | 09 | | AMBLODEGUI CASTILLO CESAR AARON | S/. | 5,291.42 |
| 240 | 0000000085 | 81 | CCI | 24000226 | 29/01/2025 | 09 | | ASTENGO ANTON ALIDA AMAPOLA | S/. | 5,291.42 |
| 241 | 0000000151 | 81 | CCI | 24000227 | 29/01/2025 | 09 | | CAYCHO PAREDES MABEL ROSA | S/. | 5,291.42 |
| 242 | 0000000151 | 81 | CCI | 24000228 | 29/01/2025 | 09 | | CLARO SILVANO SILVIA PATRICIA | S/. | 5,291.42 |
| 243 | 0000000031 | 81 | CCI | 24000229 | 29/01/2025 | 09 | | GONZALES BAZALAR CARMEN AIDA | S/. | 5,291.42 |
| 244 | 0000000031 | 81 | CCI | 24000230 | 29/01/2025 | 09 | | HUAMAN TICLAVICA RAFAEL CRISTIAN | S/. | 5,291.42 |
| 245 | 0000000039 | 81 | CCI | 24000231 | 29/01/2025 | 09 | | JO CHANG LUIS ANDRES | S/. | 5,291.42 |
| 246 | 0000000039 | 81 | CCI | 24000232 | 29/01/2025 | 09 | | LLERENA WONG VICTORIA HERMILIA | S/. | 5,291.42 |
| 247 | 0000000052 | 65 | CHEQUE | 19661433 | 29/01/2025 | 09 | | MACHADO GARCIA BERTHA ISABEL | S/. | 5,291.42 |
| 248 | 0000000171 | 65 | CHEQUE | 19661434 | 29/01/2025 | 09 | | PARREÑO EFFIO TEOBALDO LUIS | S/. | 5,291.42 |
| 249 | 0000000171 | 65 | CHEQUE | 19661435 | 29/01/2025 | 09 | | RAMIREZ ROJAS GREGORIO MARIO | S/. | 5,291.42 |
| 250 | 0000000227 | 65 | CHEQUE | 19661436 | 29/01/2025 | 09 | | REDONDO GOMEZ LUIS ALFONSO | S/. | 5,291.42 |
| 251 | 0000000227 | 65 | CHEQUE | 19661437 | 29/01/2025 | 09 | | RIVAS ACERO JUANA LUISA | S/. | 5,291.42 |
| 252 | 0000000227 | 65 | CHEQUE | 19661438 | 29/01/2025 | 09 | | SANDOVAL REYES PRESILIANA TARCILA | S/. | 5,291.42 |
| 253 | 0000000227 | 65 | CHEQUE | 19661439 | 29/01/2025 | 09 | | TALLEDO ESPINOSA SONIA LEONOR | S/. | 5,291.42 |
| 254 | 0000000227 | 65 | CHEQUE | 19661440 | 29/01/2025 | 09 | | CAMPOS MARIN OLGA DANITZA | S/. | 5,291.42 |
| 255 | 0000000227 | 65 | CHEQUE | 19661441 | 29/01/2025 | 09 | | TORRES FLORES GIANCARLO | S/. | 5,291.42 |
| 256 | 0000000227 | 65 | CHEQUE | 19661442 | 29/01/2025 | 09 | | DELGADO MORANTE WILFREDO EDUARDO | S/. | 5,291.42 |
| 257 | 0000000227 | 65 | CHEQUE | 19661443 | 29/01/2025 | 09 | | REVOREDO MENDIETA LILIA ALEXANDRA | S/. | 5,291.42 |
| 258 | 0000000227 | 65 | CHEQUE | 19661444 | 29/01/2025 | 09 | | CRUZ KAMICHE JUAN DIEGO | S/. | 5,291.42 |
| 259 | 0000000227 | 65 | CHEQUE | 19661445 | 29/01/2025 | 09 | | SALAS VIGO MARDELY DEL ROSARIO | S/. | 5,291.42 |
| 260 | 0000000227 | 65 | CHEQUE | 19661446 | 29/01/2025 | 09 | | SHEDAN MANGA AIDA VIRGINIA | S/. | 5,291.42 |
| 261 | 0000000227 | 65 | CHEQUE | 19661447 | 29/01/2025 | 09 | | CRUZ TASSI ISMAEL | S/. | 5,291.42 |
| 262 | 0000000227 | 65 | CHEQUE | 19661448 | 29/01/2025 | 09 | | VILLEGAS CONZA CARMEN ROSA | S/. | 5,291.42 |
| 263 | 0000000227 | 65 | CHEQUE | 19661449 | 29/01/2025 | 09 | | CAROZZO MARTINEZ MARIA DEL PILAR | S/. | 5,291.42 |
| 264 | 0000000227 | 65 | CHEQUE | 19661450 | 29/01/2025 | 09 | | APAC OTAIZA RAUL HEBERTH | S/. | 5,291.42 |
| 265 | 0000000227 | 65 | CHEQUE | 19661451 | 29/01/2025 | 09 | | DELGADO BUTLER CESAR RAYMUNDO | S/. | 5,291.42 |
| 266 | 0000000227 | 65 | CHEQUE | 19661452 | 29/01/2025 | 09 | | GLENNI HIDALGO GERARDO ROBERTO | S/. | 5,291.42 |
| 267 | 0000000227 | 65 | CHEQUE | 19661453 | 29/01/2025 | 09 | | VALENCIA MEDINA AMALIA JUANA | S/. | 5,291.42 |
| 268 | 0000000227 | 65 | CHEQUE | 19661454 | 29/01/2025 | 09 | | VERA PEREZ LUIS FRANCISCO | S/. | 5,291.42 |
| 269 | 0000000227 | 65 | CHEQUE | 19661455 | 29/01/2025 | 09 | | GARCIA TIPISMANA OSCAR MIGUEL | S/. | 5,291.42 |
| 270 | 0000000227 | 65 | CHEQUE | 19661456 | 29/01/2025 | 09 | | YPARRAGUIRRE VACALLA ANGEL JESUS | S/. | 5,291.42 |
| 271 | 0000000227 | 65 | CHEQUE | 19661457 | 29/01/2025 | 09 | | NEYRA QUISPE FLOR GRECIA | S/. | 5,291.42 |
| 272 | 0000000227 | 65 | CHEQUE | 19661458 | 29/01/2025 | 09 | | JAUREGUI ZAVALA LUCY AURORA M. | S/. | 5,291.42 |
| 273 | 0000000227 | 65 | CHEQUE | 19661459 | 29/01/2025 | 09 | | CHOQUEHUANCA CONDORI ALCIRA ELIZABETH | S/. | 5,291.42 |
| 274 | 0000000171 | 65 | CHEQUE | 19661434 | 29/01/2025 | 09 | | HUAMAN RAMOS JOSE JESUS | S/. | 5,291.42 |
| 275 | 0000000171 | 65 | CHEQUE | 19661435 | 29/01/2025 | 09 | | ROSILLO VALLADARES JULIO CESAR | S/. | 5,291.42 |
| 276 | 0000000227 | 65 | CHEQUE | 19661436 | 29/01/2025 | 09 | | ROMERO PESANTES CHRISTIAN WALTER | S/. | 5,291.42 |
| 277 | 0000000227 | 65 | CHEQUE | 19661437 | 29/01/2025 | 09 | | MONSALVE REQUEJO LORENA GLADYS | S/. | 5,291.42 |
| 278 | 0000000227 | 65 | CHEQUE | 19661438 | 29/01/2025 | 09 | | PLENGE MUJICA JOHN WALTER | S/. | 4,409.52 |
| 279 | 0000000227 | 65 | CHEQUE | 19661439 | 29/01/2025 | 09 | | PLENGE FRANCO HANNA | S/. | 881.90 |
| 280 | 0000000227 | 65 | CHEQUE | 19661440 | 29/01/2025 | 09 | | TAMBINI MOLINA CESAR PERCY | S/. | 2,116.56 |
| 281 | 0000000227 | 65 | CHEQUE | 19661441 | 29/01/2025 | 09 | | MAZUELOS BERROSPIDA DEL ROSARIO | S/. | 1,587.43 |
| 282 | 0000000227 | 65 | CHEQUE | 19661442 | 29/01/2025 | 09 | | RODRIGUEZ REVILLA ROSA ESTHER | S/. | 1,587.43 |
| 283 | 0000000227 | 65 | CHEQUE | 19661443 | 29/01/2025 | 09 | | DIRECCION GENERAL DEL TESORO PUBLICO | S/. | 15.00 |
| 284 | 0000000227 | 65 | CHEQUE | 19661444 | 29/01/2025 | 09 | | DIRECCION GENERAL DEL TESORO PUBLICO | S/. | 19.00 |
| 285 | 0000000227 | 65 | CHEQUE | 19661445 | 29/01/2025 | 09 | | TAMBINI MOLINA CESAR PERCY | S/. | 1,222.31 |
| 286 | 0000000227 | 65 | CHEQUE | 19661446 | 29/01/2025 | 09 | | PLENGE FRANCO HANNA | S/. | 509.30 |
| 287 | 0000000227 | 65 | CHEQUE | 19661447 | 29/01/2025 | 09 | | PLENGE MUJICA JOHN WALTER | S/. | 509.30 |
| 288 | 0000000227 | 65 | CHEQUE | 19661448 | 29/01/2025 | 09 | | TAMBINI MOLINA CESAR PERCY | S/. | 1,167.95 |
| 289 | 0000000227 | 65 | CHEQUE | 19661449 | 29/01/2025 | 09 | | PLENGE FRANCO HANNA | S/. | 486.65 |
| 290 | 0000000227 | 65 | CHEQUE | 19661450 | 29/01/2025 | 09 | | PLENGE MUJICA JOHN WALTER | S/. | 2,433.24 |
| 291 | 0000000227 | 65 | CHEQUE | 19661451 | 29/01/2025 | 09 | | M.R.G. SECURITY SAC | S/. | 175,921.20 |
| 292 | 0000000227 | 65 | CHEQUE | 19661452 | 30/01/2025 | 09 | | LA POSITIVA VIDA SEGUROS Y REASEGUROS | S/. | 480.91 |
| 293 | 0000000227 | 65 | CHEQUE | 19661453 | 30/01/2025 | 09 | | SUNAT/BANCO DE LA NACION | S/. | 6,310.27 |
| 294 | 0000000227 | 65 | CHEQUE | 19661454 | 30/01/2025 | 09 | | SUNAT/BANCO DE LA NACION | S/. | 1,051.71 |
| 295 | 0000000227 | 65 | CHEQUE | 19661455 | 30/01/2025 | 09 | | SOFTWAREONE PERU S.A.C. | S/. | 9,087.73 |
| 296 | 0000000227 | 65 | CHEQUE | 19661456 | 30/01/2025 | 09 | | SOFTWAREONE PERU S.A.C. | S/. | 3,765.00 |
| 297 | 0000000227 | 65 | CHEQUE | 19661457 | 30/01/2025 | 09 | | EUROP ASSISTANCE S.A. SUCURSAL DEL PERU | S/. | 693.60 |
| 298 | 0000000227 | 65 | CHEQUE | 19661458 | 30/01/2025 | 09 | | CAMPOS MARIN OLGA DANITZA | S/. | 5,291.42 |
| 299 | 0000000227 | 65 | CHEQUE | 19661459 | 30/01/2025 | 09 | | EUROP ASSISTANCE S.A. SUCURSAL DEL PERU | S/. | 693.60 |
| 300 | 0000000227 | 65 | CHEQUE | 19661454 | 31/01/2025 | 09 | | AFP INTEGRÁ | S/. | 48,344.27 |
| 301 | 0000000227 | 65 | CHEQUE | 19661455 | 31/01/2025 | 09 | | AFP PRIMA | S/. | 35,392.03 |
| 302 | 0000000227 | 65 | CHEQUE | 19661456 | 31/01/2025 | 09 | | HABITAT | S/. | 68,064.53 |
| 303 | 0000000227 | 65 | CHEQUE | 19661457 | 31/01/2025 | 09 | | AFP PROFUTURO | S/. | 18,005.11 |
| 304 | 0000000227 | 65 | CHEQUE | 19661458 | 31/01/2025 | 09 | | FIGUEROA BENITES CESAR AUGUSTO | S/. | 37.63 |
| 305 | 0000000227 | 65 | CHEQUE | 19661459 | 31/01/2025 | 09 | | AFP INTEGRÁ | S/. | 1,500.13 |
| 306 | 0000000227 | 65 | CHEQUE | 19661454 | 31/01/2025 | 09 | | AFP PRIMA | S/. | 619.08 |
| 307 | 0000000227 | 65 | CHEQUE | 19661455 | 31/01/2025 | 09 | | HABITAT | S/. | 221.81 |
| 308 | 0000000227 | 65 | CHEQUE | 19661456 | 31/01/2025 | 09 | | TORRES TEJADA FIORELLA VANESSA | S/. | 3,055.77 |
| 309 | 0000000227 | 65 | CHEQUE | 19661457 | 31/01/2025 | 09 | | TORRES TEJADA FIORELLA VANESSA | S/. | 2,919.89 |
| 310 | 0000000227 | 65 | CHEQUE | 19661458 | 31/01/2025 | 09 | | TORRES TEJADA FIORELLA VANESSA | S/. | 5,291.42 |

Leyenda:



Firmado Digitalmente por:CAVASSA GÓMEZ Ricardo
Nicolas FAU 20131016396 soft
Fecha: 2025.02.07 12:53:37
COT
Motive: Anexos Tesoreria -
Rendición de Ctas Titular Feb
2025
Ubicación: Finanzas

Firmado Digitalmente por:FERNANDEZ DE
PAREDES CHANG Rocio
Ines FAU 20131016396 hard
Fecha: 2025.02.07 15:23:48
COT
Ubicación: .

ENTIDADES
SECCIÓN I
SISTEMAS ADMINISTRATIVOS
SISTEMA ADMINISTRATIVO DE ENDEUDAMIENTO
ANEXO 6.1
OPERACIONES DE ENDEUDAMIENTO - PRESTAMOS

A. DATOS DE LA ENTIDAD (Pilego)

Nombre del Pilego

:

SUPERINTENDENCIA DEL MERCADO DE VALORES

Departamento - Provincia - Distrito

:

LIMA -LIMA-SAN ISIDRO

Nombre titular

:

ZOSIMO JUAN PICHUHUA SERNA

Cargo

:

SUPERINTENDENTE

Periodo en el cargo

:

Del16/03/2024 alvigente

Fecha de corte

:

Del1/01/2025 al31/01/2025

Sector (gob Nacional) / Pilego Central que realiza la

:

B. DATOS DE UNIDAD EJECUTORA

Nombre de la Unidad Ejecutora

:

001 Superintendencia del Mercado de Valores - SMV [001274]

Departamento - Provincia - Distrito

:

LIMA -LIMA-SAN ISIDRO

Nombre titular

:

ZOSIMO JUAN PICHUHUA SERNA

Cargo

:

SUPERINTENDENTE

Periodo en el cargo

:

Del16/03/2024 alvigente

| N° | Tipo de préstamo | Norma legal que aprobó el préstamo | Monto del préstamo asignado a la entidad (1) | Moneda del Préstamo | Destino del Préstamo | Fuente de financiamiento | Fecha de entrada de vigencia del Contrato | Fecha final contractual para utilización de desembolsos | Fecha final vigente para utilización de desembolsos | Monto desembolsado hasta 31 de diciembre del año anterior | Monto desembolsado durante el año fiscal vigente (3) | Monto total desembolsado (2) + (3) = (4) | Saldo por desembolsar (1) - (4) | Proyección de desembolsos | | | |
|----|------------------|------------------------------------|--|---------------------|----------------------|--------------------------|---|---|---|---|--|--|---------------------------------|---------------------------|-----------|-----------|---|
| | | | | | | | | | | | | | | Año n° +1 | Año n° +2 | Año n° +3 | Saldo por desembolsar después del año n° +3 |
| | A | B | | | C | D | | | | E | F | | | | | | |
| | | | | | | | | | | | | | | | | | |
| | | | | | | | | | | | | | | | | | |

Nota: Año n es el año actual

Leyenda

A

Operación de endeudamiento Interno o Externo

B

Documento de aprobación del préstamo

C

Objeto del préstamo o contrato (proyecto financiado con el préstamo)

D

Fuente cooperante que otorga el préstamo

E

Se debe colocar el monto total desembolsado del préstamo hasta el último día del año anterior

F

Se debe consignar el monto total desembolsado del préstamo desde el primer día del año fiscal vigente hasta el día en que se llenan los datos del anexo

Base Legal

1

Decreto Legislativo N° 1436, Decreto Legislativo Marco de la Administración Financiera del Sector Público.

2

Decreto Legislativo N° 1437, Decreto Legislativo del Sistema Nacional de Endeudamiento Público.

3

Ley N° 31086, Ley de Endeudamiento del Sector Público para el Año Fiscal 2021.

4

Resolución Directoral N° 21-2006-EF/75.01 que aprueba la Directiva de Desembolsos de las Operaciones de Endeudamiento y Administración de Deuda.

5

Resolución Directoral N° 015-2019-EF-52.01, Aprueban la "Directiva para la Concertación de Operaciones de Endeudamiento Público, Contratación de Financiamientos Contingentes, y Otorgamiento o Contratación de Garantías en Asociaciones Público Privadas".

Comentario.- En caso de no ser aplicable el presente anexo, consignar lo siguiente:

Justificación de N/A del Anexo (1)

Sustento (2)

LA SMV NO HA TENIDO NI TIENE NINGUNA OPERACION DE ENDEUDAMIENTO. TAMPOCO HA RECIBIDO PRESTAMO ALGUNO

N/A: No aplica

(1) Desarrollar la justificación del porque no aplica registrar información en el anexo, de corresponder.

(2) Colocar el nombre del documento de sustento, de corresponder.

VISTO BUENO

Nombres y Apellidos:

RICARDO CAVASSA GOMEZ

DNI:

07784130

FIRMA DEL FUNCIONARIO RESPONSABLE

Nombres y Apellidos:

ROCIO FERNANDEZ DE PAREDES CHANG

DNI:

10321675

NO APLICA

ENTIDADES
SECCIÓN I
SISTEMAS ADMINISTRATIVOS
SISTEMA ADMINISTRATIVO DE ABASTECIMIENTO
ANEXO 7.1
REGÍMENES ESPECIALES Y PROCEDIMIENTOS DE SELECCIÓN (Vigentes)

Firmado Digitalmente por: BERNABY VALLEJO, Jose Luis PAU 20131016:06 soft Fecha: 07/02/2025 16:41:57

Firmado Digitalmente por: FERNANDEZ DE PARDEZ, CHANG Rocio Irene PAU 20131016:06 hard Fecha: 7/02/2025 17:07:13

A. DATOS DE LA ENTIDAD (Pliego)
Nombre del Pliego : SUPERINTENDENCIA DEL MERCADO DE VALORES
Departamento - Provincia - Distrito : LIMA - LIMA - SAN ISIDRO
Nombre titular ZOSIMO JUAN PICHIHUA SERNA
Cargo : SUPERINTENDENTE DEL MERCADO DE VALORES
Periodo en el cargo : Del 16/03/2024 al Vigente
Fecha de corte : Del 1/01/2025 al 31/01/2025

Sector (gob Nacional) / Pliego Central que realiza la transferencia(gob Regional y Local) : ECONOMIA Y FINANZAS

B. DATOS DE UNIDAD EJECUTORA
Nombre del Unidad Ejecutora : 001 SUPERINTENDENCIA DEL MERCADO DE VALORES - SMV (001274)
Departamento - Provincia - Distrito : LIMA - LIMA - SAN ISIDRO
Nombre titular ZOSIMO JUAN PICHIHUA SERNA
Cargo : SUPERINTENDENTE DEL MERCADO DE VALORES
Periodo en el cargo : Del 16/03/2024 al Vigente

| N° | Base Legal (RÉGIMEN) | | N° Referencia de Convocatoria en el PAC | Regímenes Especiales y Tipo de Procedimiento de Selección ¹ | N° procedimiento de selección | Objeto Contractual ² | Descripción del procedimiento de selección | Número de Certificación del Crédito Presupuestal del año de fecha corte | Valor Referencial / Valor Estimado S/ | Fecha de Convocatoria | Fecha de Adjudicación (Buena Pro Prevista) |
|---|----------------------|---|---|--|---|---------------------------------|---|---|---------------------------------------|-----------------------|--|
| | Norma y Número | Nombre de la Norma | | | | | | | | | |
| 1 | Ley N° 30225, | Ley de Contrataciones del Estado | 3 | CD | 1 | SERVICIO | Servicio de alojamiento y alimentación para estudiante del PEMV | 597-PREV | S/60,750.00 | 10/01/2025 | 10/01/2025 |
| 2 | Ley N° 30225, | Ley de Contrataciones del Estado | 1 | CD | 2 | SERVICIO | Servicio de soporte y mantenimiento del software XBRL | 578-PREV | US\$ 67428.58 | 15/01/2025 | 15/01/2025 |
| 3 | Ley N° 30225, | Ley de Contrataciones del Estado | 2 | CD | 3 | SERVICIO | Servicio de soporte y mantenimiento de software TeamMate+ | 499-PREV | US\$79146.63 | 15/01/2025 | 15/01/2025 |
| | | | | | | | | | | | |
| AS-Ley31125 | | Adjudicación Simplificada - Ley N° 31125 | | CME | Contratación por Competencia Menor | | SIEC | Subasta Inversa Electrónica Corporativa | | | |
| AS-Ley26859 | | Adjudicación Simplificada - Ley N° 26859 | | CONV | Convenio | | MENOR 8UIT CCF | Supuesto de inaplicación menor o igual a 8 UIT (Compras Corporativas) | | | |
| AS-Ley 30556 | | Adjudicación Simplificada - Ley N° 30556 | | Conv. Colaboración | Convenios de Colaboración y otros de naturaleza análoga | | Contrataciones | Contrataciones hasta 9 UIT (D.U. 016-2022) hasta el 31.12.2022 | | | |
| AS - 7ma. Disp. Com. Final Reg. Ley 30225 | | Adjudicación Simplificada - Séptima Disposición Complementaria Final Reg. | | Entre Estados | Entre Estados | | Otro | Colocar el tipo de Procedimiento de Selección que | | | |

| 2 OBJETO CONTRACTUAL | |
|----------------------|---|
| Bien | Productos físicos, incluye los suministros. |
| Consultoría de Obra | Son productos no físicos, incluye la elaboración de expediente técnico de obra, la supervisión de la elaboración de expediente técnico de obra o supervisión de obra. |
| Obra | Es la construcción, reconstrucción, remodelación, mejoramiento, demolición, renovación, ampliación y habilitación de bienes inmuebles, tales como edificaciones, estructuras, excavaciones, perforaciones, carreteras, puentes, entre otros, que requieren dirección técnica, expediente técnico, mano de obra, materiales y/o equipos. |
| Servicio | Son productos no físicos, incluye servicios en general, servicios de consultoría arrendamientos de Bienes, seguros, etc. |

| | |
|---|--------------|
| Comentario.- En caso de no ser aplicable el presente anexo, consignar lo siguiente: | |
| Justificación de N/A del Anexo (1) | Sustento (2) |
| | |

N/A: No aplica
(1) Desarrollar la justificación del porque no aplica registrar información en el anexo, de corresponder.
(2) Colocar el nombre del documento de sustento, de corresponder.

ENTIDADES
SECCIÓN I
SISTEMAS ADMINISTRATIVOS
SISTEMA ADMINISTRATIVO DE ABASTECIMIENTO
ANEXO 7.1
REGÍMENES ESPECIALES Y PROCEDIMIENTOS DE SELECCIÓN (Vigentes)

A. DATOS DE LA ENTIDAD (Pliego)

Nombre del Pliego : SUPERINTENDENCIA DEL MERCADO DE VALORES
Departamento - Provincia - Distrito : LIMA - LIMA - SAN ISIDRO
Nombre titular ZOSIMO JUAN PICHIHUA SERNA
Cargo : SUPERINTENDENTE DEL MERCADO DE VALORES
Periodo en el cargo : Del 16/03/2024 al Vigente
Fecha de corte : Del 1/01/2025 al 31/01/2025

Sector (gob Nacional) / Pliego Central que realiza la transferencia(gob Regional y Local) : ECONOMIA Y FINANZAS

B. DATOS DE UNIDAD EJECUTORA

Nombre del Unidad Ejecutora : 001 SUPERINTENDENCIA DEL MERCADO DE VALORES - SMV (001274)
Departamento - Provincia - Distrito : LIMA - LIMA - SAN ISIDRO
Nombre titular ZOSIMO JUAN PICHIHUA SERNA
Cargo : SUPERINTENDENTE DEL MERCADO DE VALORES
Periodo en el cargo : Del 16/03/2024 al Vigente

| N° | Base Legal (RÉGIMEN) | | N° Referencia de Convocatoria en el PAC | Regímenes Especiales y Tipo de Procedimiento de Selección ¹ | N° procedimiento de selección | Objeto Contractual ² | Descripción del procedimiento de selección | Número de Certificación del Crédito Presupuestal del año de fecha corte | Valor Referencial / Valor Estimado S/ | Fecha de Convocatoria | Fecha de Adjudicación (Buena Pro Prevista) |
|--|----------------------|----------------------------------|---|--|-------------------------------|---------------------------------|--|---|---------------------------------------|-----------------------|--|
| | Norma y Número | Nombre de la Norma | | | | | | | | | |
| VISTO BUENO DEL RESPONSABLE DEL SISTEMA ADMINISTRATIVO | | | | FIRMA DEL FUNCIONARIO RESPONSABLE | | | | | | | |
| Nombres y Apellidos: | | JOSE LUIS BERNUY VALLEJOS | | | | | | | | | |
| DNI: | | 06773522 | | | | | | | | | |
| Nombres y Apellidos: | | ROCIO FERNANDEZ DE PAREDES CHANG | | | | | | | | | |
| DNI: | | 10321675 | | | | | | | | | |

ENTIDADES
SECCIÓN I
SISTEMAS ADMINISTRATIVOS
SISTEMA ADMINISTRATIVO DE ABASTECIMIENTO
ANEXO 7.2.1
CONTRATOS VIGENTES Y PENDIENTES DE PAGO



A. DATOS DE LA ENTIDAD (Pliego)

Nombre del Pliego : SUPERINTENDENCIA DEL MERCADO DE VALORES
Departamento - Provincia - Distrito : LIMA - LIMA - SAN ISIDRO
Nombre titular : ZOSIMO JUAN PICHIHUA SERNA
Cargo : SUPERINTENDENTE DEL MERCADO DE VALORES
Periodo en el cargo : Del 16/03/2024 al Vigente
Fecha de corte : Del 1/01/2025 al 31/01/2025
Sector (gob nacional) / Pliego Central que realiza la transferencia :

B. DATOS DE UNIDAD EJECUTORA

Nombre del Unidad Ejecutora : SUPERINTENDENCIA DEL MERCADO DE VALORES
Departamento - Provincia - Distrito : LIMA - LIMA - SAN ISIDRO
Nombre titular : ZOSIMO JUAN PICHIHUA SERNA
Cargo : SUPERINTENDENTE DEL MERCADO DE VALORES
Periodo en el cargo : Del 16/03/2024 al Vigente

| N° | Base Legal (RÉGIMEN) | | Del Procedimiento de Selección | | | Objeto Contractual ² | Número de Contrato | Descripción del contrato | Fecha de Vigencia Inicial | Fecha de vigencia Final | Monto Contratado Total S/ | Número de SIAF a la fecha corte (último emitido) | RUC del Contratista | Razón Social del Contratista |
|----|---|--|--|--|-------------------------------|---------------------------------|--------------------|---|---------------------------|-------------------------|---------------------------|--|---------------------|---------------------------------------|
| | Norma y Número | Nombre de la Norma | N° Referencia de Convocatoria en el PAC (Plan Anual de Contrataciones) | Regímenes Especiales y Tipo de Procedim. de Selección ¹ | N° procedimiento de selección | | | | | | | | | |
| 1 | LEY N° 30225 Y Decreto Supremo N° 344-2018-EF | Ley de Contrataciones del Estado y su Reglamento | 003-2025 | CONTRATACION DIRECTA | 001-2025-SMV | SERVICIO | 001-2025-SMV | SERVICIO DE ALOJAMIENTO Y ALIMENTACIÓN PARA ESTUDIANTES DE PROVINCIA QUE PARTICIPARAN EN EL XXVI PEMV | 12/01/2025 | 28/03/2025 | 60,750.60 | 065-2025 | 20373811107 | SERVICIOS TURISTICOS INTEGRADOS S.A. |
| 2 | LEY N° 30225 Y Decreto Supremo N° 344-2018-EF | TUO de la Ley de Contrataciones del Estado y su Reglamento | 002-2025 | CONTRATACION DIRECTA | 003-2025-SMV | SERVICIO | 002-2025-SMV | SERVICIO DE SOPORTE Y MANTENIMIENTO DE SOFTWARE TEEAMMATE + | 18/01/2025 | 17/01/2026 | 304,714.53 | | 20101071562 | PRICEWATERHOUSECOOPERS S.CIVIL DE R.L |
| 3 | LEY N° 30225 Y Decreto Supremo N° 344-2018-EF | Ley de Contrataciones del Estado y su Reglamento | 024-2024 | ADJUDICACION SIMPLIFICADA | 014-2024-SMV | SERVICIO | 003-2025-SMV | SERVICIO DE ACTUALIZACION Y SOPORTE DE LICENCIAS IBM FILENET P8 | 28/01/2025 | 27/01/2026 | 389,640.00 | 109-2025 | 20524858518 | INSPIRA IT CONSULTING S.A.C. |

Nota: La información a registrar corresponde a la fecha de corte.

Contrataciones por montos iguales o menores a 9 UIT

| 1 REGIMENES ESPECIALES Y TIPO DE PROCEDIMIENTO DE SELECCIÓN | | | | | |
|---|---|-------------------------|--|----------|--|
| Sigla | Descripción | Sigla | Descripción | Sigla | Descripción |
| ABR | Adjudicación Abreviada | AS-DU114 2020 | Adjudicación Simplificada-Decreto de Urgencia 114-2020 | EX-CE | Extensión de Catálogo Electrónico |
| AMC - Cent. Disp. Com. Final Ley 30114 | Adjudicación de Menor Cuantía - Centésima Disposición Complementaria Final de la Ley N° 30114 | AS-DL 1325 | Adjudicación Simplificada-Decreto Legislativo N° 1325 | IM-CE | Implementación de Catálogo Electrónico |
| AMC - DU 004-2014 | Adjudicación de Menor Cuantía - Decreto de Urgencia N° 004-2014 | AS-DL 1355 | Adjudicación Simplificada-Decreto Legislativo N° 1355 | IN-PROV | Incorporación de Proveedores |
| AMC - DU 130-2001 | Adjudicación de Menor Cuantía - Decreto de Urgencia N° 130-2001 | AS-Homologacion | Adjudicación Simplificada-Homologación | LP | Licitación Pública |
| AMC - DL 1023 | Adjudicación de Menor Cuantía - Decreto Legislativo N° 1023 | COMPRES | Comparación de Precios | PAB | Procedimiento de Contratación para Proceso Abierto |
| AMC - Ley 26859 | Adjudicación de Menor Cuantía - Ley N° 26859 | COMPRES-DL 1314 | Comparación de Precios-Decreto Legislativo N° 1314 | PLC | Procedimiento de Contratación para Proceso Lista Corta |
| AMC - Ley 27638 | Adjudicación de Menor Cuantía - Ley N° 27638 | Compras por catálogo CM | Compras por catálogo (Convenio Marco) | PEC | Procedimiento Especial de Contratación |
| AMC - Ley N° 30191 | Adjudicación de Menor Cuantía - Ley N° 30191 | CPA | Concurso de Proyectos Arquitectónicos | PEC-NCPD | Procedimiento Especial de Contratación-Nueva Convocatoria por Desierto |
| AMC - Ley N° 30306 | Adjudicación de Menor Cuantía - Ley N° 30306 | CP | Concurso Público | PES | Procedimiento Especial de Selección |

| | | | | | |
|---|--|--------------------|---|----------------|---|
| AMC - Oct. Disp. Com. Final del DL 1017 | Adjudicación de Menor Cuantía - Octava Disposición Complementaria final del DL N° 1017 | CP-DS288-2019EF | Concurso Público - DS288-2019-EF | COM | Proceso por Competencia |
| ACM | Adjudicación para Contrato Marco | DIRECTA | Contratación Directa | RES | Regimen Especial |
| AS | Adjudicación Simplificada | DIR | Contratación Directa (Petroperú) | SCI | Selección de Consultores Individuales |
| AS - Dec. Disp. Com. Final Reg. Ley 30225 | Adjudicación Simplificada - Décima Disposición Complementaria Final Reg. Ley 30225 | INTER | Contratación Internacional | Serv. Pub. | Servicios Públicos |
| AS-DS288-2019EF | Adjudicación Simplificada - DS288-2019-EF | CMA | Contratación por Competencia Mayor | SIE | Subasta Inversa Electrónica |
| AS-Ley31125 | Adjudicación Simplificada - Ley N° 31125 | CME | Contratación por Competencia Menor | SIEC | Subasta Inversa Electrónica Corporativa |
| AS-Ley26859 | Adjudicación Simplificada - Ley N° 26859 | CONV | Convenio | MENOR 8UIT CCF | Supuesto de inaplicación menor o igual a 8 UIT (Compras Corporativas) |
| AS-Ley 30556 | Adjudicación Simplificada - Ley N° 30556 | Conv. Colaboración | Convenios de Colaboración y otros de naturaleza análoga | Precisar | Colocar el tipo de Procedimiento de Selección que corresponda |
| AS - 7ma. Disp. Com. Final Reg. Ley 30225 | Adjudicación Simplificada - Séptima Disposición Complementaria Final Reg. Ley 30225 | Entre Estados | Entre Estados | Precisar | Contrataciones por montos iguales o menores a 9 UIT (D.U. 016-2022) |

2 OBJETO CONTRACTUAL

| | |
|---------------------|--|
| Bien | Productos físicos, incluye los suministros. |
| Consultoría de Obra | Son productos no físicos, incluye la elaboración de expediente técnico de obra, la supervisión de la elaboración de expediente técnico de obra o supervisión de obra. |
| Obra | Es la construcción, reconstrucción, remodelación, mejoramiento, demolición, renovación, ampliación y habilitación de bienes inmuebles, tales como edificaciones, estructuras, excavaciones, perforaciones, carreteras, puentes, entre otros, que requieren |
| Servicio | Son productos no físicos, incluye servicios en general, servicios de consultoría arrendamientos de Bienes, seguros, etc. |

Comentario.- En caso de no ser aplicable el presente anexo, consignar lo siguiente:

| | |
|---|---------------------|
| Justificación de N/A del Anexo (1) | Sustento (2) |
| | |

N/A: No aplica

(1) Desarrollar la justificación del porque no aplica registrar información en el anexo, de corresponder.

(2) Colocar el nombre del documento de sustento, de corresponder.

| | |
|---|----------------------------------|
| | |
| VISTO BUENO DEL RESPONSABLE DEL SISTEMA ADMINISTRATIVO | |
| Nombres y Apellidos: | JOSE LUIS BERNUY VALLEJOS |
| DNI: | 06773522 |

| | |
|--|--|
| | |
| FIRMA DEL FUNCIONARIO RESPONSABLE | |
| Nombres y Apellidos: | ROCIO INES FERNANDEZ DE PAREDES CHANG |
| DNI: | 10321675 |

Firma Digital

Firmado Digitalmente por:
BERNUIY VALLEJOS Jose Luis PAU
201310163961017
Fecha: 07/02/2025
16:38:32

Firma Digital

Firmado Digitalmente por:
FERNANDEZ DE PAREDES CHANG Rocio Ines PAU
201310163961017
Fecha: 7/02/2025
17:08:07

ENTIDADES
SECCIÓN I
SISTEMAS ADMINISTRATIVOS
SISTEMA ADMINISTRATIVO DE ABASTECIMIENTO
ANEXO 7.2.2
CONTRATOS DE LOCACIÓN DE SERVICIOS VIGENTES Y PENDIENTES DE PAGO (*)

A. DATOS DE LA ENTIDAD (Pliego)
Nombre del Pliego : SUPERINTENDENCIA DEL MERCADO DE VALORES
Departamento - Provincia - Distrito : LIMA - LIMA - SAN ISIDRO
Nombre titular : ZOSIMO JUAN PICHUHUA SERNA
Cargo : SUPERINTENDENTE DEL MERCADO DE VALORES
Periodo en el cargo : Del 16/03/2024 al Vigente
Fecha de corte : Del 1/01/2025 al 31/01/2025

Sector (gob Nacional) / Pliego Central que realiza la transferencia(gob Regional y Local) :

B. DATOS DE UNIDAD EJECUTORA
Nombre del Unidad Ejecutora : SUPERINTENDENCIA DEL MERCADO DE VALORES
Departamento - Provincia - Distrito : LIMA - LIMA - SAN ISIDRO
Nombre titular : ZOSIMO JUAN PICHUHUA SERNA
Cargo : SUPERINTENDENTE DEL MERCADO DE VALORES
Periodo en el cargo : Del 16/03/2024 al Vigente

| N° | Base Legal (RÉGIMEN) | | Documento de contratación ¹ | Número | Objetivo de la Contratación ² | Fecha de Vigencia Inicial | Fecha de vigencia Final | Monto Contratado Total S/ | Número de SIAF (último número del SIAF) | Número de Entregables | RUC del Locador | Nombre y apellido del Locador |
|----|---|--|--|----------|---|---------------------------|-------------------------|---------------------------|---|-----------------------|-----------------|-------------------------------|
| | Norma y Número | Nombre | | | | | | | | | | |
| 1 | LEY N° 30225 Y Decreto Supremo N° 344-2018-EF | Ley de Contrataciones del Estado y su Reglamento | ORDEN DE SERVICIO | 011-2025 | SERVICIO DE GESTION EN LA EJECUCION DEL PROYECTO DE INVERSION | 28/01/2025 | 27/04/2025 | 36000 | 051-2025 | 4 | 10400553861 | TICSE PAUCAR EVELYN EDITH |

* Todo monto de contratación
Nota: La información a registrar corresponde a la fecha de corte.

| | |
|-----------------------------|--|
| 1 Documento de contratación | 2 Objetivo de la Contratación |
| Contrato | Conforme a Términos de Referencia del Servicio |
| Orden de Servicio | |

| | |
|---|--------------|
| Comentario.- En caso de no ser aplicable el presente anexo, consignar lo siguiente: | |
| Justificación de N/A del Anexo (1) | Sustento (2) |
| | |

N/A: No aplica
(1) Desarrollar la justificación del porque no aplica registrar información en el anexo, de corresponder.
(2) Colocar el nombre del documento de sustento, de corresponder.

| | | | |
|--|----------------------------|-----------------------------------|---------------------------------------|
| | | | |
| VISTO BUENO DEL RESPONSABLE DEL SISTEMA ADMINISTRATIVO | | FIRMA DEL FUNCIONARIO RESPONSABLE | |
| Nombres y Apellidos: | JOSE LUIS BERNUIY VALLEJOS | Nombres y Apellidos: | ROCIO INES FERNANDEZ DE PAREDES CHANG |
| DNI: | 06773522 | DNI: | 10321675 |

ENTIDADES

SECCIÓN I

SISTEMAS ADMINISTRATIVOS

SISTEMA ADMINISTRATIVO DE ABASTECIMIENTO

ANEXO 7.3

BIENES INMUEBLES (*) Y PREDIOS (*)

A. DATOS DE LA ENTIDAD (Pliego)

Nombre del Pliego

Departamento - Provincia - Distrito

Nombre titular

Cargo

Período en el cargo

Fecha de corte

Sector (gob Nacional) / Pliego Central que realiza la transferencia(gob Regional y Local)

: SUPERINTENDENCIA DEL MERCADO DE VALORES

: LIMA - LIMA - SAN ISIDRO

: ZOSIMO JUAN PICHUHA SERNA

: SUPERINTENDENTE DEL MERCADO DE VALORES

:

Del

Del

16/03/2024

10/1/2025

-

al

Vigente

31/01/2025

B. DATOS DE UNIDAD EJECUTORA

Nombre del Unidad Ejecutora

Departamento - Provincia - Distrito

Nombre titular

Cargo

Período en el cargo

: 001 SUPERINTENDENCIA DEL MERCADO DE VALORES - SMV (001274)

: LIMA - LIMA - SAN ISIDRO

: ZOSIMO JUAN PICHUHA SERNA

: SUPERINTENDENTE DEL MERCADO DE VALORES

:

Del

16/03/2024

al

Vigente

| N° | Código Único - SINABIP | Condición de Bien Inmueble / Predio 1 | Nombre del Local / Denominación | Tipo de Bien 2 | Uso Genérico 3 | Uso Específico 4 | Departamento | Provincia | Distrito | Dirección | Urbanización - Sector | Mz - Lote | Fecha de Valor del Bien (de contar con ello) | Valor del Bien (Valor Total del Terreno + Valor de Construcciones + Valor de las Obras + Valor del Terreno) | Área (m2) | Modo de Adquisición 5 (en caso de ser propietario) | Tipo de Documento Registral 6 | Número de Documento Registral | Tipo de Cargas 7 |
|----|------------------------|---------------------------------------|---------------------------------|---------------------------------|---------------------|--------------------|--------------|-----------|------------|-------------------------|-----------------------|-----------|--|---|-----------|--|-------------------------------|-------------------------------|------------------|
| 1 | 25078 | Con administración gratuita | Local de Miraflores | Edificio completo | Sede Administrativa | Sede Institucional | Lima | Lima | Miraflores | Av. Santa Cruz 315 | | | 31/12/2023 | 3,842,665.05 | 2,655.97 | Transferencia | Partida Registral | 11110095 | No tiene |
| 2 | 26805 | Propio | Local de San Jorge | Edificio completo | Sede Administrativa | Sede Institucional | Lima | Lima | San Jorge | Av. San Jorge Norte 382 | | | 31/12/2023 | 805,023.13 | 1,013.04 | Compra-Venta | Partida Registral | 45602424 | No tiene |
| 3 | 40543 | Propio | Departamento de Benavides | Unidad inmobiliaria en edificio | Desocupado | Deposito | Lima | Lima | Miraflores | Av. Benavides 467 | | | 31/12/2023 | 963,171.78 | 176.00 | Compra-Venta | Partida Registral | 41802863 | No tiene |
| 4 | 110237 | Propio | Local Carrizquy | Edificio completo | Desocupado | Deposito | Lima | Lima | San Isidro | Av. Pablo Carrizquy 278 | | | 31/12/2024 | 562,808.96 | 481.10 | Dación en Pago | Partida Registral | 41228261 | No tiene |

Nota 1: La información a registrar corresponde a la fecha de corte.

(*) Los bienes inmuebles, se circunscriben al Sistema Nacional de Abastecimiento, bajo la rectoría de la Dirección General de Abastecimiento, en el marco del Decreto Legislativo N° 1439

(**) Los predios estatales, se circunscriben al Sistema Nacional de Bienes Estatales, bajo la rectoría de la Superintendencia Nacional de Bienes Estatales, en el marco del T.U.O de la Ley N° 29151.

Nota 2: Para llenar las columnas de la tabla se tendrá en consideración la siguiente leyenda:

| LEYENDA | |
|---|--|
| 1. CONDICIÓN DE BIEN INMUEBLE / PREDIO | 2. TIPO DE BIEN |
| Adquirido | Edificio completo / otros edificaciones completas |
| Bajo otros derechos | Predio cercado |
| Con administración gratuita (afectación en uso) | Predio sin cercar (terreno) |
| Propio (de titularidad de la Entidad) | Unidad Inmobiliaria en Edificio / Nivel en Edificio |
| 3. USO GENÉRICO | 4. USO ESPECÍFICO |
| Cultural | Biblioteca |
| | Centro Cultural |
| | Museo - Museo de Sitio |
| | Otros |
| Desocupado | Adjudicación |
| | Adjudicación Judicial |
| | Centro de Educación Básica Alternativa - CEBIA |
| | Centro de Educación Básica Especial - CEBE |
| | Asuación de Tiulandía |
| | Centro Técnico Productivo - CETPRO |
| | Compra-Venta |
| | Centros Rurales de Formación de Alternancias (CRFA) |
| | Dación en Pago |
| | Cuna Jardín |
| | Donación |
| | Expropiación |
| | Institución Educativa Inicial |
| | Institución Educativa Politécnica |
| | Institución Educativa Primaria |
| | Prescripción Adquisitiva de Dominio |
| | Institución Educativa Secundaria |
| | Reversión |
| | Institución Educativa Superior |
| | Títulos Superiores |
| | Programa no Escolarizado Educación Inicial - PRONOEI |
| | Transferencia (proveniente de otra entidad) |
| | Wawawasi |
| | No tiene propiedad |
| | Otros |
| Establecimiento de Salud | 6. TIPO DE DOCUMENTO REGISTRAL |
| | Acta |
| | Partida Registral |
| | Albergo Infantil |
| | Loma - Asentio |
| | Casa Hogar / Centro de Atención Residencial |
| | No inscrito en Rgipo |
| | Centro Comunal |
| | 7. TIPO DE CARGAS |
| | Centro de Cuidado Diurno |
| | Anotación de Demanda |
| | Centro de Rehabili |
| | Condiciones restrictivas |
| | Centro Recreacional |
| | Cargas Urbanísticas |
| | Club de Madres |
| | Embargo |
| | Clubes Departamentales |
| | Hipoteca |
| | Comedor |
| | Medida Cautelar |
| | Hogar para niños en situación de riesgo y/o abandono |
| | Servidumbre |
| | Taller |
| | Usufructo |
| | Otros |
| | Otros - Deslizar |
| | Almacén |
| | No tiene |
| | Archivo |
| | Baños Públicos |
| | Canal Municipal |
| | Campamento |
| | Cementerio |
| | Centro de Capacitación |
| | Centro de Investigación |
| | Complejo Aduanero |
| | Deposito |
| | Estado Experimental |
| | Estacionamiento-Cochera |
| | Feria |
| | Giro |
| | Hospedaje |
| | Laboratorios |
| | Mercado |
| | Mitigac |
| | Placiganga |
| | Tambo |
| | Vivero Municipal |
| | Vivero / Residencia |
| | Observatorio |
| | Otros |
| | Otros con atención al público |
| | Sede Institucional |
| | Otros |

Comentario: - En caso de no ser aplicable al presente anexo, consignar lo siguiente:

Justificación de N/A del Anexo (1)

Sustento (2)

N/A: No aplica

(1) Desarrollar la justificación del porque no aplica registrar información en el anexo, de corresponder.

(2) Colocar el nombre del documento de sustento, de corresponder.

Firma Digital

Firmado Digitalmente por: BERNABY VALLEJOS Jose Luis PAU 20131016396 soft Fecha: 07/02/2025 16:38:53

Firma Digital

Firmado Digitalmente por: FERNANDEZ DE PARODES CHANG Rodio Ines PAU 20131016396 hard Fecha: 7/02/2025 17:08:38

| | | | |
|--|---------------------------|-----------------------------------|---------------------------------------|
| | | | |
| VISTO BUENO DEL RESPONSABLE DEL SISTEMA ADMINISTRATIVO | | FIRMA DEL FUNCIONARIO RESPONSABLE | |
| Nombres y Apellidos: | JOSE LUIS BERNUY VALLEJOS | Nombres y Apellidos: | RÓCIO INES FERNANDEZ DE PAREDES CHANG |
| DNI: | 06773522 | DNI: | 10321675 |

ENTIDADES
SECCIÓN I
SISTEMAS ADMINISTRATIVOS
SISTEMA ADMINISTRATIVO DE ABASTECIMIENTO
ANEXO 7.4
INVENTARIO PATRIMONIAL ACTUALIZADO DE BIENES MUEBLES

A. DATOS DE LA ENTIDAD (Pliego)

Nombre del Pliego : SUPERINTENDENCIA DEL MERCADO DE VALORES
Departamento - Provincia - Distrito : LIMA - LIMA - SAN ISIDRO
Nombre titular : ZOSIMO JUAN PICHICUA SERNA
Cargo : SUPERINTENDENTE DEL MERCADO DE VALORES
Período en el cargo : Del 16/03/2024
Fecha de corte : Del 10/1/2025
Sector (gob Nacional) / Pliego Central que realiza la transferencia(gob Regional y Local) : ECONOMIA Y FINANZAS

Firmado Digitalmente por:
BENJUV VALLEJOS Jose
Luis FAU
201310163961soft
Fecha: 07/02/2025
16:37:53

Firmado Digitalmente por:
FERNANDEZ DE
PARQUES
CHANG Rod
Luis FAU
201310163961hard
Fecha: 7/02/2025
17:09:16

B. DATOS DE UNIDAD EJECUTORA

Nombre de la Unidad Ejecutora : 001 SUPERINTENDENCIA DEL MERCADO DE VALORES - SMV (001274)
Departamento - Provincia - Distrito : LIMA - LIMA - SAN ISIDRO
Nombre titular : ZOSIMO JUAN PICHICUA SERNA
Cargo : SUPERINTENDENTE DEL MERCADO DE VALORES
Período en el cargo : Del 16/03/2024

| Nº | Nombre del Local | Grupo ¹ | Clase ² | Denominación (Del SINAPIB) | Código Patrimonial (Número) | Fechas de Adquisición | Estado ³ | Condición ⁴ |
|-----|------------------|-------------------------|--------------------|---|--------------------------------|--------------------------|---------------------|------------------------|
| 1 | SAN BORJA | MAQUINARIA, VEHICULOS Y | VEHICULO | CAMIONETA | 67825000009 | 30/11/2011 | REGULAR | ACTIVO |
| 2 | SAN BORJA | MAQUINARIA, VEHICULOS Y | VEHICULO | CAMIONETA | 67825000010 | 30/11/2011 | REGULAR | ACTIVO |
| 3 | SAN BORJA | MAQUINARIA, VEHICULOS Y | VEHICULO | AUTOMOVIL | 67820500007 | 16/02/2010 | REGULAR | ACTIVO |
| 4 | SAN BORJA | MAQUINARIA, VEHICULOS Y | VEHICULO | AUTOMOVIL | 67820500008 | 30/11/2011 | REGULAR | ACTIVO |
| 5 | SAN BORJA | MAQUINARIA, VEHICULOS Y | VEHICULO | AUTOMOVIL | 67820500009 | 30/11/2011 | REGULAR | ACTIVO |
| 6 | SAN BORJA | MAQUINARIA, VEHICULOS Y | VEHICULO | AUTOMOVIL | 67820500010 | 30/11/2011 | REGULAR | ACTIVO |
| 7 | SAN BORJA | MAQUINARIA, VEHICULOS Y | VEHICULO | CAMIONETA | 67825000011 | 01/10/2015 | REGULAR | ACTIVO |
| 8 | SAN BORJA | OFICINA | EQUIPO | DESTRUCTORA DE DOCUMENTOS | 742216550014 | 04/03/2004 | REGULAR | ACTIVO |
| 9 | SAN BORJA | OFICINA | EQUIPO | DESTRUCTORA DE DOCUMENTOS | 742216550015 | 16/12/2008 | REGULAR | ACTIVO |
| 10 | SAN BORJA | OFICINA | EQUIPO | DESTRUCTORA DE DOCUMENTOS | 742216550016 | 17/09/2012 | REGULAR | ACTIVO |
| 11 | SAN BORJA | OFICINA | EQUIPO | DESTRUCTORA DE DOCUMENTOS | 742216550019 | 01/06/2015 | REGULAR | ACTIVO |
| 12 | SAN BORJA | OFICINA | EQUIPO | DESTRUCTORA DE DOCUMENTOS | 742216550021 | 07/09/2015 | REGULAR | ACTIVO |
| 13 | SAN BORJA | OFICINA | EQUIPO | EQUIPO MULTIFUNCIONAL COPIADORA IMPRESORA SCANNER Y/O FAX | 742223580030 | 04/06/2015 | REGULAR | ACTIVO |
| 14 | SAN BORJA | OFICINA | EQUIPO | EQUIPO MULTIFUNCIONAL COPIADORA IMPRESORA SCANNER Y/O FAX | 742223580031 | 04/06/2015 | REGULAR | ACTIVO |
| 15 | SAN BORJA | OFICINA | EQUIPO | EQUIPO MULTIFUNCIONAL COPIADORA IMPRESORA SCANNER Y/O FAX | 742223580032 | 04/06/2015 | REGULAR | ACTIVO |
| 16 | SAN BORJA | OFICINA | EQUIPO | EQUIPO MULTIFUNCIONAL COPIADORA IMPRESORA SCANNER Y/O FAX | 742223580034 | 15/07/2016 | REGULAR | ACTIVO |
| 17 | SAN BORJA | OFICINA | EQUIPO | EQUIPO MULTIFUNCIONAL COPIADORA IMPRESORA SCANNER Y/O FAX | 742223580035 | 15/07/2016 | REGULAR | ACTIVO |
| 18 | SAN BORJA | OFICINA | EQUIPO | EQUIPO MULTIFUNCIONAL COPIADORA IMPRESORA SCANNER Y/O FAX | 742223580036 | 15/07/2016 | REGULAR | ACTIVO |
| 19 | SAN BORJA | OFICINA | EQUIPO | EQUIPO MULTIFUNCIONAL COPIADORA IMPRESORA SCANNER Y/O FAX | 742223580037 | 15/07/2016 | REGULAR | ACTIVO |
| 20 | SAN BORJA | OFICINA | EQUIPO | EQUIPO MULTIFUNCIONAL COPIADORA IMPRESORA SCANNER Y/O FAX | 742223580038 | 15/07/2016 | REGULAR | ACTIVO |
| 21 | SAN BORJA | OFICINA | EQUIPO | EQUIPO MULTIFUNCIONAL COPIADORA IMPRESORA SCANNER Y/O FAX | 742223580039 | 15/07/2016 | REGULAR | ACTIVO |
| 22 | SAN BORJA | OFICINA | EQUIPO | EQUIPO MULTIFUNCIONAL COPIADORA IMPRESORA SCANNER Y/O FAX | 742223580040 | 16/07/2018 | REGULAR | ACTIVO |
| 23 | SAN BORJA | OFICINA | EQUIPO | EQUIPO MULTIFUNCIONAL COPIADORA IMPRESORA SCANNER Y/O FAX | 742223580041 | 16/07/2018 | REGULAR | ACTIVO |
| 24 | SAN BORJA | OFICINA | EQUIPO | EQUIPO MULTIFUNCIONAL COPIADORA IMPRESORA SCANNER Y/O FAX | 742223580042 | 16/07/2018 | REGULAR | ACTIVO |
| 25 | SAN BORJA | OFICINA | EQUIPO | EQUIPO MULTIFUNCIONAL COPIADORA IMPRESORA SCANNER Y/O FAX | 742223580043 | 16/07/2018 | REGULAR | ACTIVO |
| 26 | SAN BORJA | OFICINA | EQUIPO | EQUIPO MULTIFUNCIONAL COPIADORA IMPRESORA SCANNER Y/O FAX | 742223580045 | 16/07/2018 | REGULAR | ACTIVO |
| 27 | SAN BORJA | OFICINA | EQUIPO | EQUIPO MULTIFUNCIONAL COPIADORA IMPRESORA SCANNER Y/O FAX | 742223580046 | 16/07/2018 | REGULAR | ACTIVO |
| 28 | SAN BORJA | OFICINA | EQUIPO | MAQUINA ANILLADORA PERFORADORA | 742232610011 | 11/02/2014 | REGULAR | ACTIVO |
| 29 | SAN BORJA | OFICINA | EQUIPO | MAQUINA ANILLADORA PERFORADORA | 742232610012 | 04/03/2015 | REGULAR | ACTIVO |
| 30 | SAN BORJA | OFICINA | EQUIPO | MAQUINA ANILLADORA PERFORADORA | 742232610014 | 06/07/2015 | REGULAR | ACTIVO |
| 31 | SAN BORJA | OFICINA | EQUIPO | MAQUINA ANILLADORA PERFORADORA | 742232610015 | 12/08/2015 | REGULAR | ACTIVO |
| 32 | SAN BORJA | OFICINA | EQUIPO | PIZARRA ELECTRONICA | 742262040010 | 24/04/2006 | REGULAR | ACTIVO |
| 33 | SAN BORJA | OFICINA | EQUIPO | PIZARRA ELECTRONICA | 742262040012 | 10/12/2015 | REGULAR | ACTIVO |
| 34 | SAN BORJA | OFICINA | EQUIPO | PIZARRA ELECTRONICA | 742262040014 | 10/12/2015 | REGULAR | ACTIVO |
| 35 | SAN BORJA | OFICINA | EQUIPO | PIZARRA ELECTRONICA | 742262040015 | 10/12/2015 | REGULAR | ACTIVO |
| 36 | SAN BORJA | OFICINA | EQUIPO | PIZARRA ELECTRONICA | 742262040016 | 10/12/2015 | REGULAR | ACTIVO |
| 37 | SAN BORJA | OFICINA | EQUIPO | SURTIDOR DE AGUA ELECTRICO - DISPENSADOR ELECTRICO | 742299890003 | 27/12/2018 | REGULAR | ACTIVO |
| 38 | SAN BORJA | OFICINA | EQUIPO | SURTIDOR DE AGUA ELECTRICO - DISPENSADOR ELECTRICO | 742299890006 | 27/12/2018 | REGULAR | ACTIVO |
| 39 | SAN BORJA | OFICINA | EQUIPO | SURTIDOR DE AGUA ELECTRICO - DISPENSADOR ELECTRICO | 742299890007 | 27/12/2018 | REGULAR | ACTIVO |
| 40 | SAN BORJA | OFICINA | EQUIPO | SURTIDOR DE AGUA ELECTRICO - DISPENSADOR ELECTRICO | 742299890008 | 27/12/2018 | REGULAR | ACTIVO |
| 41 | SAN BORJA | OFICINA | EQUIPO | SURTIDOR DE AGUA ELECTRICO - DISPENSADOR ELECTRICO | 742299890040 | 27/12/2018 | REGULAR | ACTIVO |
| 42 | SAN BORJA | OFICINA | EQUIPO | SURTIDOR DE AGUA ELECTRICO - DISPENSADOR ELECTRICO | 742299890041 | 27/12/2018 | REGULAR | ACTIVO |
| 43 | SAN BORJA | OFICINA | EQUIPO | SURTIDOR DE AGUA ELECTRICO - DISPENSADOR ELECTRICO | 742299890043 | 27/12/2018 | REGULAR | ACTIVO |
| 44 | SAN BORJA | OFICINA | EQUIPO | SURTIDOR DE AGUA ELECTRICO - DISPENSADOR ELECTRICO | 742299890045 | 27/12/2018 | REGULAR | ACTIVO |
| 45 | SAN BORJA | OFICINA | EQUIPO | SURTIDOR DE AGUA ELECTRICO - DISPENSADOR ELECTRICO | 742299890046 | 27/12/2018 | REGULAR | ACTIVO |
| 46 | SAN BORJA | OFICINA | EQUIPO | SURTIDOR DE AGUA ELECTRICO - DISPENSADOR ELECTRICO | 742299890048 | 02/07/2019 | REGULAR | ACTIVO |
| 47 | SAN BORJA | OFICINA | EQUIPO | SURTIDOR DE AGUA ELECTRICO - DISPENSADOR ELECTRICO | 742299890049 | 02/07/2019 | REGULAR | ACTIVO |
| 48 | SAN BORJA | OFICINA | EQUIPO | SURTIDOR DE AGUA ELECTRICO - DISPENSADOR ELECTRICO | 742299890053 | 02/07/2019 | REGULAR | ACTIVO |
| 49 | SAN BORJA | OFICINA | EQUIPO | SURTIDOR DE AGUA ELECTRICO - DISPENSADOR ELECTRICO | 742299890057 | 02/07/2019 | REGULAR | ACTIVO |
| 50 | SAN BORJA | OFICINA | EQUIPO | SURTIDOR DE AGUA ELECTRICO - DISPENSADOR ELECTRICO | 742299890058 | 02/07/2019 | REGULAR | ACTIVO |
| 51 | SAN BORJA | OFICINA | EQUIPO | SURTIDOR DE AGUA ELECTRICO - DISPENSADOR ELECTRICO | 742299890059 | 02/07/2019 | REGULAR | ACTIVO |
| 52 | SAN BORJA | OFICINA | EQUIPO | SURTIDOR DE AGUA ELECTRICO - DISPENSADOR ELECTRICO | 742299890060 | 02/07/2019 | REGULAR | ACTIVO |
| 53 | SAN BORJA | OFICINA | EQUIPO | SURTIDOR DE AGUA ELECTRICO - DISPENSADOR ELECTRICO | 742299890061 | 02/07/2019 | REGULAR | ACTIVO |
| 54 | SAN BORJA | OFICINA | EQUIPO | SURTIDOR DE AGUA ELECTRICO - DISPENSADOR ELECTRICO | 742299890063 | 05/11/2019 | REGULAR | ACTIVO |
| 55 | SAN BORJA | OFICINA | EQUIPO | SURTIDOR DE AGUA ELECTRICO - DISPENSADOR ELECTRICO | 742299890066 | 05/11/2019 | REGULAR | ACTIVO |
| 56 | SAN BORJA | TELECOMUNICACIONES | EQUIPO | TELEVISOR A COLORES | 952285140019 | 14/07/2009 | REGULAR | ACTIVO |
| 57 | SAN BORJA | TELECOMUNICACIONES | EQUIPO | TELEVISOR A COLORES | 952285140020 | 14/07/2009 | REGULAR | ACTIVO |
| 58 | SAN BORJA | TELECOMUNICACIONES | EQUIPO | TELEVISOR A COLORES | 952285140021 | 16/12/2009 | REGULAR | ACTIVO |
| 59 | SAN BORJA | OFICINA | EQUIPO | AGENDA ELECTRONICA | 742200130002 | 31/12/2002 | REGULAR | ACTIVO |
| 60 | SAN BORJA | OFICINA | EQUIPO | DESTRUCTORA DE DOCUMENTOS | 742216550018 | 18/07/2013 | REGULAR | ACTIVO |
| 61 | SAN BORJA | OFICINA | EQUIPO | DESTRUCTORA DE DOCUMENTOS | 742216550020 | 07/09/2015 | REGULAR | ACTIVO |
| 62 | SAN BORJA | OFICINA | EQUIPO | DESTRUCTORA DE DOCUMENTOS | 742216550022 | 26/02/2016 | REGULAR | ACTIVO |
| 63 | SAN BORJA | OFICINA | EQUIPO | EQUIPO MULTIFUNCIONAL COPIADORA IMPRESORA SCANNER Y/O FAX | 742223580033 | 04/06/2015 | REGULAR | ACTIVO |
| 64 | SAN BORJA | OFICINA | EQUIPO | EQUIPO MULTIFUNCIONAL COPIADORA IMPRESORA SCANNER Y/O FAX | 742223580044 | 16/07/2018 | REGULAR | ACTIVO |
| 65 | SAN BORJA | OFICINA | EQUIPO | EQUIPO MULTIFUNCIONAL COPIADORA IMPRESORA SCANNER Y/O FAX | 742223580047 | 16/07/2018 | REGULAR | ACTIVO |
| 66 | SAN BORJA | OFICINA | EQUIPO | EQUIPO MULTIFUNCIONAL COPIADORA IMPRESORA SCANNER Y/O FAX | 742223580048 | 16/07/2018 | REGULAR | ACTIVO |
| 67 | SAN BORJA | OFICINA | EQUIPO | EQUIPO MULTIFUNCIONAL COPIADORA IMPRESORA SCANNER Y/O FAX | 742223580050 | 16/07/2018 | REGULAR | ACTIVO |
| 68 | SAN BORJA | OFICINA | EQUIPO | MAQUINA ANILLADORA PERFORADORA | 742232610010 | 05/10/2011 | REGULAR | ACTIVO |
| 69 | SAN BORJA | OFICINA | EQUIPO | SURTIDOR DE AGUA ELECTRICO - DISPENSADOR ELECTRICO | 742299890001 | 27/12/2018 | REGULAR | ACTIVO |
| 70 | SAN BORJA | OFICINA | EQUIPO | SURTIDOR DE AGUA ELECTRICO - DISPENSADOR ELECTRICO | 742299890009 | 27/12/2018 | REGULAR | ACTIVO |
| 71 | SAN BORJA | OFICINA | EQUIPO | SURTIDOR DE AGUA ELECTRICO - DISPENSADOR ELECTRICO | 742299890056 | 02/07/2019 | REGULAR | ACTIVO |
| 72 | SAN BORJA | TELECOMUNICACIONES | EQUIPO | TELEVISOR A COLORES | 952285140022 | 31/12/2008 | REGULAR | ACTIVO |
| 73 | SAN BORJA | TELECOMUNICACIONES | EQUIPO | TELEVISOR A COLORES | 952285140025 | 15/12/2008 | REGULAR | ACTIVO |
| 74 | SAN BORJA | OFICINA | EQUIPO | CAMARA FOTOGRAFICA DIGITAL | 742208970001 | 22/08/2008 | REGULAR | ACTIVO |
| 75 | SAN BORJA | OFICINA | EQUIPO | CAMARA FOTOGRAFICA DIGITAL | 742208970002 | 08/04/2014 | REGULAR | ACTIVO |
| 76 | SAN BORJA | OFICINA | EQUIPO | CAMARA FOTOGRAFICA DIGITAL | 742208970003 | 09/06/2015 | REGULAR | ACTIVO |
| 77 | SAN BORJA | OFICINA | EQUIPO | CAMARA FOTOGRAFICA DIGITAL | 742208970004 | 23/10/2015 | REGULAR | ACTIVO |
| 78 | SAN BORJA | OFICINA | EQUIPO | DESTRUCTORA DE DOCUMENTOS | 742216550013 | 15/10/2003 | REGULAR | ACTIVO |
| 79 | SAN BORJA | OFICINA | EQUIPO | DESTRUCTORA DE DOCUMENTOS | 742216550017 | 15/10/2012 | REGULAR | ACTIVO |
| 80 | SAN BORJA | OFICINA | EQUIPO | DETECTOR DE METALES TIPO ARCO | 742219230002 | 07/07/2005 | REGULAR | ACTIVO |
| 81 | SAN BORJA | OFICINA | EQUIPO | EQUIPO MULTIFUNCIONAL COPIADORA IMPRESORA SCANNER Y/O FAX | 742223580049 | 16/07/2018 | REGULAR | ACTIVO |
| 82 | SAN BORJA | OFICINA | EQUIPO | EQUIPO MULTIFUNCIONAL COPIADORA IMPRESORA SCANNER Y/O FAX | 742223580051 | 30/12/2019 | REGULAR | ACTIVO |
| 83 | SAN BORJA | OFICINA | EQUIPO | EQUIPO MULTIFUNCIONAL COPIADORA IMPRESORA SCANNER Y/O FAX | 742223580052 | 30/12/2019 | REGULAR | ACTIVO |
| 84 | SAN BORJA | OFICINA | EQUIPO | EQUIPO MULTIFUNCIONAL COPIADORA IMPRESORA SCANNER Y/O FAX | 742223580053 | 30/12/2019 | REGULAR | ACTIVO |
| 85 | SAN BORJA | OFICINA | EQUIPO | GUILLOTINA | 742229930011 | 10/07/2015 | REGULAR | ACTIVO |
| 86 | SAN BORJA | OFICINA | EQUIPO | MAQUINA ANILLADORA PERFORADORA | 742232610009 | 10/03/2010 | REGULAR | ACTIVO |
| 87 | SAN BORJA | OFICINA | EQUIPO | MAQUINA ANILLADORA PERFORADORA | 742232610013 | 10/07/2015 | REGULAR | ACTIVO |
| 88 | SAN BORJA | OFICINA | EQUIPO | PIZARRA ELECTRONICA | 742262040013 | 10/12/2015 | REGULAR | ACTIVO |
| 89 | SAN BORJA | OFICINA | EQUIPO | SURTIDOR DE AGUA ELECTRICO - DISPENSADOR ELECTRICO | 742299890002 | 27/12/2018 | REGULAR | ACTIVO |
| 90 | SAN BORJA | OFICINA | EQUIPO | SURTIDOR DE AGUA ELECTRICO - DISPENSADOR ELECTRICO | 742299890004 | 27/12/2018 | REGULAR | ACTIVO |
| 91 | SAN BORJA | OFICINA | EQUIPO | SURTIDOR DE AGUA ELECTRICO - DISPENSADOR ELECTRICO | 742299890005 | 27/12/2018 | REGULAR | ACTIVO |
| 92 | SAN BORJA | OFICINA | EQUIPO | SURTIDOR DE AGUA ELECTRICO - DISPENSADOR ELECTRICO | 742299890010 | 27/12/2018 | REGULAR | ACTIVO |
| 93 | SAN BORJA | OFICINA | EQUIPO | SURTIDOR DE AGUA ELECTRICO - DISPENSADOR ELECTRICO | 742299890011 | 27/12/2018 | REGULAR | ACTIVO |
| 94 | SAN BORJA | OFICINA | EQUIPO | SURTIDOR DE AGUA ELECTRICO - DISPENSADOR ELECTRICO | 742299890012 | 27/12/2018 | REGULAR | ACTIVO |
| 95 | SAN BORJA | OFICINA | EQUIPO | SURTIDOR DE AGUA ELECTRICO - DISPENSADOR ELECTRICO | 742299890013 | 27/12/2018 | REGULAR | ACTIVO |
| 96 | SAN BORJA | OFICINA | EQUIPO | SURTIDOR DE AGUA ELECTRICO - DISPENSADOR ELECTRICO | 742299890014 | 27/12/2018 | REGULAR | ACTIVO |
| 97 | SAN BORJA | OFICINA | EQUIPO | SURTIDOR DE AGUA ELECTRICO - DISPENSADOR ELECTRICO | 742299890015 | 27/12/2018 | REGULAR | ACTIVO |
| 98 | SAN BORJA | OFICINA | EQUIPO | SURTIDOR DE AGUA ELECTRICO - DISPENSADOR ELECTRICO | 742299890042 | 27/12/2018 | REGULAR | ACTIVO |
| 99 | SAN BORJA | OFICINA | EQUIPO | SURTIDOR DE AGUA ELECTRICO - DISPENSADOR ELECTRICO | 742299890044 | 27/12/2018 | REGULAR | ACTIVO |
| 100 | SAN BORJA | OFICINA | EQUIPO | SURTIDOR DE AGUA ELECTRICO - DISPENSADOR ELECTRICO | 742299890050 | 02/07/2019 | REGULAR | ACTIVO |
| 101 | SAN BORJA | OFICINA | EQUIPO | SURTIDOR DE AGUA ELECTRICO - DISPENSADOR ELECTRICO | 742299890051 | 02/07/2019 | REGULAR | ACTIVO |
| 102 | SAN BORJA | OFICINA | EQUIPO | SURTIDOR DE AGUA ELECTRICO - DISPENSADOR ELECTRICO | 742299890052 | 02/07/2019 | REGULAR | ACTIVO |

| | | | | | | | | |
|-----|-----------|--------------------|------------|--|--------------|------------|---------|--------|
| 103 | SAN BORJA | OFICINA | EQUIPO | SURTIDOR DE AGUA ELECTRICO - DISPENSADOR ELECTRICO | 742299890054 | 03/07/2019 | REGULAR | ACTIVO |
| 104 | SAN BORJA | OFICINA | EQUIPO | SURTIDOR DE AGUA ELECTRICO - DISPENSADOR ELECTRICO | 742299890055 | 03/07/2019 | REGULAR | ACTIVO |
| 105 | SAN BORJA | OFICINA | EQUIPO | SURTIDOR DE AGUA ELECTRICO - DISPENSADOR ELECTRICO | 742299890062 | 05/11/2019 | REGULAR | ACTIVO |
| 106 | SAN BORJA | OFICINA | EQUIPO | SURTIDOR DE AGUA ELECTRICO - DISPENSADOR ELECTRICO | 742299890064 | 05/11/2019 | REGULAR | ACTIVO |
| 107 | SAN BORJA | OFICINA | EQUIPO | SURTIDOR DE AGUA ELECTRICO - DISPENSADOR ELECTRICO | 742299890065 | 05/11/2019 | REGULAR | ACTIVO |
| 108 | SAN BORJA | OFICINA | EQUIPO | SURTIDOR DE AGUA ELECTRICO - DISPENSADOR ELECTRICO | 742299890067 | 05/11/2019 | REGULAR | ACTIVO |
| 109 | SAN BORJA | OFICINA | EQUIPO | SURTIDOR DE AGUA ELECTRICO - DISPENSADOR ELECTRICO | 742299890068 | 05/11/2019 | REGULAR | ACTIVO |
| 110 | SAN BORJA | TELECOMUNICACIONES | EQUIPO | TELEVISOR A COLORES | 952285140023 | 15/12/2008 | REGULAR | ACTIVO |
| 111 | SAN BORJA | TELECOMUNICACIONES | EQUIPO | TELEVISOR A COLORES | 952285140024 | 15/12/2008 | REGULAR | ACTIVO |
| 112 | SAN BORJA | TELECOMUNICACIONES | EQUIPO | TELEVISOR A COLORES | 952285140026 | 15/12/2008 | REGULAR | ACTIVO |
| 113 | SAN BORJA | OFICINA | MOBILIARIO | ARMARIO DE MADERA | 746405920058 | 25/02/2004 | REGULAR | ACTIVO |
| 114 | SAN BORJA | OFICINA | MOBILIARIO | ARMARIO DE MELAMINA | 746406260010 | 01/12/2003 | REGULAR | ACTIVO |
| 115 | SAN BORJA | OFICINA | MOBILIARIO | ARMARIO DE MELAMINA | 746406260011 | 13/04/2004 | REGULAR | ACTIVO |
| 116 | SAN BORJA | OFICINA | MOBILIARIO | ARMARIO DE MELAMINA | 746406260040 | 02/09/2000 | REGULAR | ACTIVO |
| 117 | SAN BORJA | OFICINA | MOBILIARIO | ARMARIO DE MELAMINA | 746406260042 | 13/04/2004 | REGULAR | ACTIVO |
| 118 | SAN BORJA | OFICINA | MOBILIARIO | ARMARIO DE MELAMINA | 746406260044 | 13/03/2004 | REGULAR | ACTIVO |
| 119 | SAN BORJA | OFICINA | MOBILIARIO | ARMARIO DE MELAMINA | 746406260046 | 13/03/2004 | REGULAR | ACTIVO |
| 120 | SAN BORJA | OFICINA | MOBILIARIO | ARMARIO DE MELAMINA | 746406260058 | 07/07/2011 | REGULAR | ACTIVO |
| 121 | SAN BORJA | OFICINA | MOBILIARIO | ARMARIO DE MELAMINA | 746406260059 | 22/10/2012 | REGULAR | ACTIVO |
| 122 | SAN BORJA | OFICINA | MOBILIARIO | ARMARIO DE MELAMINA | 746406260062 | 27/03/2013 | REGULAR | ACTIVO |
| 123 | SAN BORJA | OFICINA | MOBILIARIO | ARMARIO DE MELAMINA | 746406260063 | 09/07/2013 | REGULAR | ACTIVO |
| 124 | SAN BORJA | OFICINA | MOBILIARIO | ARMARIO DE MELAMINA | 746406260064 | 31/12/2013 | REGULAR | ACTIVO |
| 125 | SAN BORJA | OFICINA | MOBILIARIO | ARMARIO DE MELAMINA | 746406260065 | 31/12/2013 | REGULAR | ACTIVO |
| 126 | SAN BORJA | OFICINA | MOBILIARIO | ARMARIO DE MELAMINA | 746406260067 | 13/02/2013 | REGULAR | ACTIVO |
| 127 | SAN BORJA | OFICINA | MOBILIARIO | ARMARIO DE MELAMINA | 746406260068 | 31/12/2013 | REGULAR | ACTIVO |
| 128 | SAN BORJA | OFICINA | MOBILIARIO | ARMARIO DE MELAMINA | 746406260069 | 04/03/2013 | REGULAR | ACTIVO |
| 129 | SAN BORJA | OFICINA | MOBILIARIO | ARMARIO DE MELAMINA | 746406260072 | 07/02/2014 | REGULAR | ACTIVO |
| 130 | SAN BORJA | OFICINA | MOBILIARIO | ARMARIO DE MELAMINA | 746406260079 | 16/05/2014 | REGULAR | ACTIVO |
| 131 | SAN BORJA | OFICINA | MOBILIARIO | ARMARIO DE MELAMINA | 746406260080 | 16/05/2014 | REGULAR | ACTIVO |
| 132 | SAN BORJA | OFICINA | MOBILIARIO | ARMARIO DE MELAMINA | 746406260089 | 28/10/2014 | REGULAR | ACTIVO |
| 133 | SAN BORJA | OFICINA | MOBILIARIO | ARMARIO DE MELAMINA | 746406260090 | 17/04/2015 | REGULAR | ACTIVO |
| 134 | SAN BORJA | OFICINA | MOBILIARIO | ARMARIO DE MELAMINA | 746406260095 | 28/02/2017 | REGULAR | ACTIVO |
| 135 | SAN BORJA | OFICINA | MOBILIARIO | ARMARIO DE METAL | 746406500023 | 02/09/2000 | REGULAR | ACTIVO |
| 136 | SAN BORJA | OFICINA | MOBILIARIO | ARMARIO DE METAL | 746406500025 | 17/05/2012 | REGULAR | ACTIVO |
| 137 | SAN BORJA | OFICINA | MOBILIARIO | CAGONERA RODABLE DE METAL | 746419370001 | 07/09/2011 | REGULAR | ACTIVO |
| 138 | SAN BORJA | OFICINA | MOBILIARIO | CASILLERO DE METAL - LOCKER | 746428980009 | 05/12/2012 | REGULAR | ACTIVO |
| 139 | SAN BORJA | OFICINA | MOBILIARIO | CREDENZA DE MELAMINA | 746432710002 | 23/01/2003 | REGULAR | ACTIVO |
| 140 | SAN BORJA | OFICINA | MOBILIARIO | CREDENZA DE MELAMINA | 746432710003 | 09/07/2013 | REGULAR | ACTIVO |
| 141 | SAN BORJA | OFICINA | MOBILIARIO | CREDENZA DE MELAMINA | 746432710004 | 31/12/2013 | REGULAR | ACTIVO |
| 142 | SAN BORJA | OFICINA | MOBILIARIO | CREDENZA DE MELAMINA | 746432710009 | 31/12/2013 | REGULAR | ACTIVO |
| 143 | SAN BORJA | OFICINA | MOBILIARIO | CREDENZA DE MELAMINA | 746432710012 | 31/12/2014 | REGULAR | ACTIVO |
| 144 | SAN BORJA | OFICINA | MOBILIARIO | ESCRITORIO DE MADERA | 746437120191 | 06/06/2008 | REGULAR | ACTIVO |
| 145 | SAN BORJA | OFICINA | MOBILIARIO | ESCRITORIO DE MELAMINA | 746437450005 | 10/01/2 | | |

| | | | | | | | | |
|-----|-----------|---------|------------|---------------------------------------|--------------|------------|---------|--------|
| 231 | SAN BORJA | OFICINA | MOBILIARIO | ESTANTE DE MELAMINA | 746441520089 | 23/12/2015 | REGULAR | ACTIVO |
| 232 | SAN BORJA | OFICINA | MOBILIARIO | ESTANTE DE MELAMINA | 746441520091 | 23/12/2015 | REGULAR | ACTIVO |
| 233 | SAN BORJA | OFICINA | MOBILIARIO | MESA DE MELAMINA | 746450560001 | 23/01/2003 | REGULAR | ACTIVO |
| 240 | SAN BORJA | OFICINA | MOBILIARIO | MESA DE METAL | 746450680012 | 25/05/2015 | REGULAR | ACTIVO |
| 241 | SAN BORJA | OFICINA | MOBILIARIO | MESA DE REUNIONES | 746452030014 | 02/09/2000 | REGULAR | ACTIVO |
| 242 | SAN BORJA | OFICINA | MOBILIARIO | MESA DE REUNIONES | 746452030025 | 02/09/2000 | REGULAR | ACTIVO |
| 243 | SAN BORJA | OFICINA | MOBILIARIO | MESA DE REUNIONES | 746452030031 | 19/12/2012 | REGULAR | ACTIVO |
| 244 | SAN BORJA | OFICINA | MOBILIARIO | MESA DE REUNIONES | 746452030034 | 18/06/2014 | REGULAR | ACTIVO |
| 245 | SAN BORJA | OFICINA | MOBILIARIO | MESITA DE CENTRO | 746454070014 | 14/08/2009 | REGULAR | ACTIVO |
| 246 | SAN BORJA | OFICINA | MOBILIARIO | MODULO DE COMPUTO (OTROS) | 746459830016 | 02/09/2000 | REGULAR | ACTIVO |
| 247 | SAN BORJA | OFICINA | MOBILIARIO | MODULO DE COMPUTO (OTROS) | 746459830020 | 31/12/2009 | REGULAR | ACTIVO |
| 248 | SAN BORJA | OFICINA | MOBILIARIO | MODULO DE MELAMINA | 746460980014 | 13/04/2004 | REGULAR | ACTIVO |
| 249 | SAN BORJA | OFICINA | MOBILIARIO | MODULO DE MELAMINA | 746460980030 | 02/09/2000 | REGULAR | ACTIVO |
| 250 | SAN BORJA | OFICINA | MOBILIARIO | MODULO DE MELAMINA | 746460980039 | 10/01/2003 | REGULAR | ACTIVO |
| 251 | SAN BORJA | OFICINA | MOBILIARIO | MODULO DE MELAMINA | 746460980042 | 13/04/2004 | REGULAR | ACTIVO |
| 252 | SAN BORJA | OFICINA | MOBILIARIO | MODULO DE MELAMINA | 746460980045 | 03/07/2007 | REGULAR | ACTIVO |
| 253 | SAN BORJA | OFICINA | MOBILIARIO | MODULO DE MELAMINA | 746460980046 | 23/08/2007 | REGULAR | ACTIVO |
| 254 | SAN BORJA | OFICINA | MOBILIARIO | MODULO DE MELAMINA | 746460980047 | 23/08/2007 | REGULAR | ACTIVO |
| 255 | SAN BORJA | OFICINA | MOBILIARIO | MODULO DE MELAMINA | 746460980048 | 16/11/2009 | REGULAR | ACTIVO |
| 256 | SAN BORJA | OFICINA | MOBILIARIO | MODULO DE MELAMINA | 746460980049 | 16/11/2009 | REGULAR | ACTIVO |
| 257 | SAN BORJA | OFICINA | MOBILIARIO | MODULO DE MELAMINA | 746460980052 | 05/04/2010 | REGULAR | ACTIVO |
| 258 | SAN BORJA | OFICINA | MOBILIARIO | MODULO DE MELAMINA | 746460980055 | 20/04/2010 | REGULAR | ACTIVO |
| 259 | SAN BORJA | OFICINA | MOBILIARIO | MODULO DE MELAMINA | 746460980057 | 20/04/2010 | REGULAR | ACTIVO |
| 260 | SAN BORJA | OFICINA | MOBILIARIO | MODULO DE MELAMINA | 746460980058 | 20/04/2010 | REGULAR | ACTIVO |
| 261 | SAN BORJA | OFICINA | MOBILIARIO | MODULO DE MELAMINA | 746460980060 | 20/04/2010 | REGULAR | ACTIVO |
| 262 | SAN BORJA | OFICINA | MOBILIARIO | MODULO DE MELAMINA | 746460980061 | 20/04/2010 | REGULAR | ACTIVO |
| 263 | SAN BORJA | OFICINA | MOBILIARIO | MODULO DE MELAMINA | 746460980062 | 20/04/2010 | REGULAR | ACTIVO |
| 264 | SAN BORJA | OFICINA | MOBILIARIO | MODULO DE MELAMINA | 746460980063 | 20/04/2010 | REGULAR | ACTIVO |
| 265 | SAN BORJA | OFICINA | MOBILIARIO | MODULO DE MELAMINA | 746460980064 | 20/04/2010 | REGULAR | ACTIVO |
| 266 | SAN BORJA | OFICINA | MOBILIARIO | MODULO DE MELAMINA | 746460980069 | 27/01/2011 | REGULAR | ACTIVO |
| 267 | SAN BORJA | OFICINA | MOBILIARIO | MODULO DE MELAMINA | 746460980094 | 01/02/2010 | REGULAR | ACTIVO |
| 268 | SAN BORJA | OFICINA | MOBILIARIO | MODULO DE MELAMINA | 746460980096 | 26/12/2013 | REGULAR | ACTIVO |
| 269 | SAN BORJA | OFICINA | MOBILIARIO | MODULO DE MELAMINA | 746460981030 | 31/12/2014 | REGULAR | ACTIVO |
| 270 | SAN BORJA | OFICINA | MOBILIARIO | MODULO DE MELAMINA | 746460981031 | 31/12/2014 | REGULAR | ACTIVO |
| 271 | SAN BORJA | OFICINA | MOBILIARIO | MODULO DE MELAMINA | 746460981032 | 31/12/2014 | REGULAR | ACTIVO |
| 272 | SAN BORJA | OFICINA | MOBILIARIO | MODULO DE MELAMINA | 746460981034 | 31/12/2014 | REGULAR | ACTIVO |
| 273 | SAN BORJA | OFICINA | MOBILIARIO | MODULO DE MELAMINA PARA COMPUTADORA | 746461240003 | 13/04/2004 | REGULAR | ACTIVO |
| 274 | SAN BORJA | OFICINA | MOBILIARIO | MODULO DE METAL | 746461530003 | 02/09/2000 | REGULAR | ACTIVO |
| 275 | SAN BORJA | OFICINA | MOBILIARIO | MODULO DE METAL PARA MICROCOMPUTADORA | 746462210002 | 31/12/2009 | REGULAR | ACTIVO |
| 276 | SAN BORJA | OFICINA | MOBILIARIO | PANTALLA ECRAN | 746466950003 | 09/08/2013 | REGULAR | ACTIVO |
| 277 | SAN BORJA | OFICINA | MOBILIARIO | PIZZARRA ACRILICA | 746473050048 | 02/07/2014 | REGULAR | ACTIVO |
| 278 | SAN BORJA | OFICINA | MOBILIARIO | PIZZARRA ACRILICA | 746473050049 | 02/07/2014 | REGULAR | ACTIVO |
| 279 | SAN BORJA | OFICINA | MOBILIARIO | PIZZARRA ACRILICA | 746473050050 | 02/07/2014 | REGULAR | ACTIVO |
| 280 | SAN BORJA | OFICINA | MOBILIARIO | PIZZARRA ACR | | | | |

| | | | | | | | | |
|-----|-----------|--------------------|------------|--|--------------|------------|---------|--------|
| 506 | SAN BORJA | OFICINA | MOBILIARIO | ESTANTE DE MELAMINA | 746441520011 | 23/12/2015 | REGULAR | ACTIVO |
| 506 | SAN BORJA | OFICINA | MOBILIARIO | ESTANTE DE MELAMINA | 746441520015 | 02/09/2000 | REGULAR | ACTIVO |
| 507 | SAN BORJA | OFICINA | MOBILIARIO | ESTANTE DE MELAMINA | 746441520028 | 02/09/2000 | REGULAR | ACTIVO |
| 508 | SAN BORJA | OFICINA | MOBILIARIO | ESTANTE DE MELAMINA | 746441520033 | 02/09/2000 | REGULAR | ACTIVO |
| 509 | SAN BORJA | OFICINA | MOBILIARIO | ESTANTE DE MELAMINA | 746441520073 | 27/01/2011 | REGULAR | ACTIVO |
| 510 | SAN BORJA | OFICINA | MOBILIARIO | ESTANTE DE MELAMINA | 746441520093 | 23/12/2015 | REGULAR | ACTIVO |
| 511 | SAN BORJA | OFICINA | MOBILIARIO | ESTANTE DE MELAMINA | 746441520104 | 17/07/2018 | REGULAR | ACTIVO |
| 512 | SAN BORJA | OFICINA | MOBILIARIO | GABINETE DE METAL PARA EXTINTOR | 746444910019 | 18/08/2016 | REGULAR | ACTIVO |
| 513 | SAN BORJA | OFICINA | MOBILIARIO | MALETIN (MAYOR A 1/4 UIT) | 746446610037 | 15/06/2005 | REGULAR | ACTIVO |
| 514 | SAN BORJA | OFICINA | MOBILIARIO | MALETIN (MAYOR A 1/4 UIT) | 746446610038 | 14/07/2005 | REGULAR | ACTIVO |
| 515 | SAN BORJA | OFICINA | MOBILIARIO | MALETIN (MAYOR A 1/4 UIT) | 746446610039 | 14/07/2005 | REGULAR | ACTIVO |
| 516 | SAN BORJA | OFICINA | MOBILIARIO | MALETIN (MAYOR A 1/4 UIT) | 746446610041 | 14/07/2005 | REGULAR | ACTIVO |
| 517 | SAN BORJA | OFICINA | MOBILIARIO | MALETIN (MAYOR A 1/4 UIT) | 746446610042 | 14/07/2005 | REGULAR | ACTIVO |
| 518 | SAN BORJA | OFICINA | MOBILIARIO | MALETIN (MAYOR A 1/4 UIT) | 746446610043 | 14/07/2005 | REGULAR | ACTIVO |
| 519 | SAN BORJA | OFICINA | MOBILIARIO | MESA DE MADERA | 746449320000 | 24/01/2013 | REGULAR | ACTIVO |
| 520 | SAN BORJA | OFICINA | MOBILIARIO | MESA DE MELAMINA | 746450560010 | 22/03/2013 | REGULAR | ACTIVO |
| 521 | SAN BORJA | OFICINA | MOBILIARIO | MESA DE REUNIONES | 746452030028 | 10/02/2010 | REGULAR | ACTIVO |
| 522 | SAN BORJA | OFICINA | MOBILIARIO | MESA DE REUNIONES | 746452030033 | 31/12/2013 | REGULAR | ACTIVO |
| 523 | SAN BORJA | OFICINA | MOBILIARIO | MESITA LATERAL DE MADERA | 746458820002 | 14/08/2009 | REGULAR | ACTIVO |
| 524 | SAN BORJA | OFICINA | MOBILIARIO | MESITA LATERAL DE METAL | 746459490001 | 25/05/2015 | REGULAR | ACTIVO |
| 525 | SAN BORJA | OFICINA | MOBILIARIO | MODULO DE COMPUTO (OTROS) | 746459830022 | 02/09/2000 | REGULAR | ACTIVO |
| 526 | SAN BORJA | OFICINA | MOBILIARIO | MODULO DE MADERA | 746460170010 | 31/12/2002 | REGULAR | ACTIVO |
| 527 | SAN BORJA | OFICINA | MOBILIARIO | MODULO DE MADERA | 746460170079 | 27/07/2004 | REGULAR | ACTIVO |
| 528 | SAN BORJA | OFICINA | MOBILIARIO | MODULO DE MADERA | 746460170103 | 08/11/2010 | REGULAR | ACTIVO |
| 529 | SAN BORJA | OFICINA | MOBILIARIO | MODULO DE MADERA | 746460170104 | 08/11/2010 | REGULAR | ACTIVO |
| 530 | SAN BORJA | OFICINA | MOBILIARIO | MODULO DE MADERA PARA MICROCOMPUTADORA | 746460850083 | 31/12/2009 | REGULAR | ACTIVO |
| 531 | SAN BORJA | OFICINA | MOBILIARIO | MODULO DE MELAMINA | 746460980021 | 31/12/2009 | REGULAR | ACTIVO |
| 532 | SAN BORJA | OFICINA | MOBILIARIO | MODULO DE MELAMINA | 746460980023 | 22/08/2003 | REGULAR | ACTIVO |
| 533 | SAN BORJA | OFICINA | MOBILIARIO | MODULO DE MELAMINA | 746460980054 | 20/04/2010 | REGULAR | ACTIVO |
| 534 | SAN BORJA | OFICINA | MOBILIARIO | MODULO DE MELAMINA | 746460980056 | 20/04/2010 | REGULAR | ACTIVO |
| 535 | SAN BORJA | OFICINA | MOBILIARIO | MODULO DE MELAMINA | 746460980059 | 20/04/2010 | REGULAR | ACTIVO |
| 536 | SAN BORJA | OFICINA | MOBILIARIO | MODULO DE MELAMINA | 746460980065 | 20/04/2010 | REGULAR | ACTIVO |
| 537 | SAN BORJA | OFICINA | MOBILIARIO | MODULO DE MELAMINA | 746460981019 | 13/09/2012 | REGULAR | ACTIVO |
| 538 | SAN BORJA | OFICINA | MOBILIARIO | MODULO DE MELAMINA | 746460981024 | 19/02/2014 | REGULAR | ACTIVO |
| 539 | SAN BORJA | OFICINA | MOBILIARIO | MODULO DE MELAMINA | 746460981029 | 25/11/2014 | REGULAR | ACTIVO |
| 540 | SAN BORJA | OFICINA | MOBILIARIO | MODULO DE MELAMINA | 746460981033 | 31/12/2014 | REGULAR | ACTIVO |
| 541 | SAN BORJA | OFICINA | MOBILIARIO | MODULO DE MELAMINA | 746460981035 | 31/03/2015 | REGULAR | ACTIVO |
| 542 | SAN BORJA | OFICINA | MOBILIARIO | MODULO DE MELAMINA | 746460981036 | 29/05/2015 | REGULAR | ACTIVO |
| 543 | SAN BORJA | OFICINA | MOBILIARIO | MODULO DE MELAMINA | 746460981040 | 23/12/2015 | REGULAR | ACTIVO |
| 544 | SAN BORJA | OFICINA | MOBILIARIO | MODULO DE MELAMINA | 746460981061 | 30/12/2016 | REGULAR | ACTIVO |
| 545 | SAN BORJA | OFICINA | MOBILIARIO | MODULO DE MELAMINA PARA COMPUTADORA | 746461240047 | 31/12/2002 | REGULAR | ACTIVO |
| 546 | SAN BORJA | OFICINA | MOBILIARIO | MOSTRADOR DE MADERA | 746462880001 | 02/09/2000 | REGULAR | ACTIVO |
| 547 | SAN BORJA | OFICINA | MOBILIARIO | PIZARRA ACRILICA | 746473050025 | 20/10/2015 | REGULAR | ACTIVO |
| 548 | SAN BORJA | OFICINA | MOBILIARIO | PIZARRA ACRILICA | 746473050047 | 18/06/2014 | REGULAR | ACTIVO |
| 549 | SAN BORJA | OFICINA | MOBILIARIO | PIZARRA ACRILICA | 746481870101 | 26/12/2014 | REGULAR | ACTIVO |
| 550 | SAN BORJA | OFICINA | MOBILIARIO | SILLA FIJA DE METAL | 746481870129 | 02/09/2000 | REGULAR | ACTIVO |
| 551 | SAN BORJA | OFICINA | MOBILIARIO | SILLA FIJA DE METAL | 746481870505 | 13/10/2015 | REGULAR | ACTIVO |
| 552 | SAN BORJA | OFICINA | MOBILIARIO | SILLA GIRATORIA DE METAL | 746483900438 | 23/12/2014 | REGULAR | ACTIVO |
| 553 | SAN BORJA | OFICINA | MOBILIARIO | SILLA GIRATORIA DE METAL | 746483900440 | 23/12/2014 | REGULAR | ACTIVO |
| 554 | SAN BORJA | OFICINA | MOBILIARIO | SILLA GIRATORIA DE METAL | 746483900441 | 23/12/2014 | REGULAR | ACTIVO |
| 555 | SAN BORJA | OFICINA | MOBILIARIO | SILLA GIRATORIA DE METAL | 746483900442 | 23/12/2014 | REGULAR | ACTIVO |
| 556 | SAN BORJA | OFICINA | MOBILIARIO | SILLA GIRATORIA DE METAL | 746483900443 | 23/12/2014 | REGULAR | ACTIVO |
| 557 | SAN BORJA | OFICINA | MOBILIARIO | SILLA GIRATORIA DE METAL | 746483900444 | 23/12/2014 | REGULAR | ACTIVO |
| 558 | SAN BORJA | OFICINA | MOBILIARIO | SILLA GIRATORIA DE METAL | 746483900446 | 23/12/2014 | REGULAR | ACTIVO |
| 559 | SAN BORJA | OFICINA | MOBILIARIO | SILLA GIRATORIA DE METAL | 746483900447 | 23/12/2014 | REGULAR | ACTIVO |
| 560 | SAN BORJA | OFICINA | MOBILIARIO | SILLA GIRATORIA DE METAL | 746483900450 | 23/12/2014 | REGULAR | ACTIVO |
| 561 | SAN BORJA | OFICINA | MOBILIARIO | SILLA GIRATORIA DE METAL | 746483900453 | 13/10/2015 | REGULAR | ACTIVO |
| 562 | SAN BORJA | OFICINA | MOBILIARIO | SILLA GIRATORIA DE METAL | 746483900455 | 13/10/2015 | REGULAR | ACTIVO |
| 563 | SAN BORJA | OFICINA | MOBILIARIO | SILLA GIRATORIA DE METAL | 746483900456 | 13/10/2015 | REGULAR | ACTIVO |
| 564 | SAN BORJA | OFICINA | MOBILIARIO | SILLA GIRATORIA DE METAL | 746483900457 | 13/10/2015 | REGULAR | ACTIVO |
| 565 | SAN BORJA | OFICINA | MOBILIARIO | SILLA GIRATORIA DE METAL | 746483900463 | 13/10/2015 | REGULAR | ACTIVO |
| 566 | SAN BORJA | OFICINA | MOBILIARIO | SILLA GIRATORIA DE METAL | 746483900464 | 13/10/2015 | REGULAR | ACTIVO |
| 567 | SAN BORJA | OFICINA | MOBILIARIO | SILLA GIRATORIA DE METAL | 746483900469 | 13/10/2015 | REGULAR | ACTIVO |
| 568 | SAN BORJA | OFICINA | MOBILIARIO | SILLON GIRATORIO (OTROS) | 746488310008 | 08/07/2013 | REGULAR | ACTIVO |
| 569 | SAN BORJA | OFICINA | MOBILIARIO | SILLON GIRATORIO DE METAL | 746489330139 | 01/01/2004 | REGULAR | ACTIVO |
| 570 | SAN BORJA | OFICINA | MOBILIARIO | SILLON GIRATORIO DE METAL | 746489330156 | 03/10/2007 | REGULAR | ACTIVO |
| 571 | SAN BORJA | OFICINA | MOBILIARIO | SILLON GIRATORIO DE METAL | 746489330160 | 03/10/2007 | REGULAR | ACTIVO |
| 572 | SAN BORJA | OFICINA | MOBILIARIO | SILLON GIRATORIO DE METAL | 746489330174 | 13/05/2009 | REGULAR | ACTIVO |
| 573 | SAN BORJA | OFICINA | MOBILIARIO | SILLON GIRATORIO DE METAL | 746489330180 | 13/12/2011 | REGULAR | ACTIVO |
| 574 | SAN BORJA | OFICINA | MOBILIARIO | SILLON RECLINABLE DE METAL | 746489580001 | 21/03/2016 | REGULAR | ACTIVO |
| 575 | SAN BORJA | TELECOMUNICACIONES | EQUIPO | PROYECTOR | 952266440002 | 31/12/2002 | REGULAR | ACTIVO |
| 576 | SAN BORJA | OFICINA | COMPUTO | CAPTURADOR DE IMAGEN - SCANNER | 740800500026 | 18/10/2017 | REGULAR | ACTIVO |
| 577 | SAN BORJA | OFICINA | COMPUTO | CAPTURADOR DE IMAGEN - SCANNER | 740800500028 | 08/11/2022 | BUENO | ACTIVO |
| 578 | SAN BORJA | OFICINA | COMPUTO | COMPUTADORA PERSONAL PORTATIL | 740800500059 | 20/02/2009 | REGULAR | ACTIVO |
| 579 | SAN BORJA | OFICINA | COMPUTO | COMPUTADORA PERSONAL PORTATIL | 740800500091 | 15/12/2011 | REGULAR | ACTIVO |
| 580 | SAN BORJA | OFICINA | COMPUTO | COMPUTADORA PERSONAL PORTATIL | 740800500093 | 15/12/2011 | REGULAR | ACTIVO |
| 581 | SAN BORJA | OFICINA | COMPUTO | COMPUTADORA PERSONAL PORTATIL | 740800500096 | 15/12/2011 | REGULAR | ACTIVO |
| 582 | SAN BORJA | OFICINA | COMPUTO | COMPUTADORA PERSONAL PORTATIL | 740800500108 | 15/12/2011 | REGULAR | ACTIVO |
| 583 | SAN BORJA | OFICINA | COMPUTO | COMPUTADORA PERSONAL PORTATIL | 740800500101 | 15/12/2011 | REGULAR | ACTIVO |
| 584 | SAN BORJA | OFICINA | COMPUTO | COMPUTADORA PERSONAL PORTATIL | 740800500143 | 25/08/2014 | REGULAR | ACTIVO |
| 585 | SAN BORJA | OFICINA | COMPUTO | COMPUTADORA PERSONAL PORTATIL | 740800500144 | 25/08/2014 | REGULAR | ACTIVO |
| 586 | SAN BORJA | OFICINA | COMPUTO | COMPUTADORA PERSONAL PORTATIL | 740800500146 | 25/08/2014 | REGULAR | ACTIVO |
| 587 | SAN BORJA | OFICINA | COMPUTO | COMPUTADORA PERSONAL PORTATIL | 740800500154 | 27/08/2015 | REGULAR | ACTIVO |
| 588 | SAN BORJA | OFICINA | COMPUTO | COMPUTADORA PERSONAL PORTATIL | 740800500160 | 27/08/2015 | REGULAR | ACTIVO |
| 589 | SAN BORJA | OFICINA | COMPUTO | COMPUTADORA PERSONAL PORTATIL | 740800500163 | 27/08/2015 | REGULAR | ACTIVO |
| 590 | SAN BORJA | OFICINA | COMPUTO | COMPUTADORA PERSONAL PORTATIL | 740800500169 | 27/08/2015 | REGULAR | ACTIVO |
| 591 | SAN BORJA | OFICINA | COMPUTO | COMPUTADORA PERSONAL PORTATIL | 740800500180 | 08/01/2020 | REGULAR | ACTIVO |
| 592 | SAN BORJA | OFICINA | COMPUTO | COMPUTADORA PERSONAL PORTATIL | 740800500184 | 08/01/2020 | REGULAR | ACTIVO |
| 593 | SAN BORJA | OFICINA | COMPUTO | COMPUTADORA PERSONAL PORTATIL | 740800500188 | 08/01/2020 | REGULAR | ACTIVO |
| 594 | SAN BORJA | OFICINA | COMPUTO | COMPUTADORA PERSONAL PORTATIL | 740800500214 | 07/10/2020 | REGULAR | ACTIVO |
| 595 | SAN BORJA | OFICINA | COMPUTO | COMPUTADORA PERSONAL PORTATIL | 740800500220 | 07/10/2020 | REGULAR | ACTIVO |
| 596 | SAN BORJA | OFICINA | COMPUTO | COMPUTADORA PERSONAL PORTATIL | 740800500238 | 07/10/2020 | REGULAR | ACTIVO |
| 597 | SAN BORJA | OFICINA | COMPUTO | COMPUTADORA PERSONAL PORTATIL | 740800500251 | 07/10/2020 | REGULAR | ACTIVO |
| 598 | SAN BORJA | OFICINA | COMPUTO | COMPUTADORA PERSONAL PORTATIL | 740800500252 | 07/10/2020 | REGULAR | ACTIVO |
| 599 | SAN BORJA | OFICINA | COMPUTO | COMPUTADORA PERSONAL PORTATIL | 740800500253 | 07/10/2020 | REGULAR | ACTIVO |
| 600 | SAN BORJA | OFICINA | COMPUTO | COMPUTADORA PERSONAL PORTATIL | 740800500261 | 07/10/2020 | REGULAR | ACTIVO |
| 601 | SAN BORJA | OFICINA | COMPUTO | COMPUTADORA PERSONAL PORTATIL | 740800500269 | 07/10/2020 | REGULAR | ACTIVO |
| 602 | SAN BORJA | OFICINA | COMPUTO | COMPUTADORA PERSONAL PORTATIL | 740800500270 | 07/10/2020 | REGULAR | ACTIVO |
| 603 | SAN BORJA | OFICINA | COMPUTO | COMPUTADORA PERSONAL PORTATIL | 740800500291 | 07/10/2020 | REGULAR | ACTIVO |
| 604 | SAN BORJA | OFICINA | COMPUTO | COMPUTADORA PERSONAL PORTATIL | 740800500304 | 07/10/2020 | REGULAR | ACTIVO |
| 605 | SAN BORJA | OFICINA | COMPUTO | EQUIPO DE CONTROL DE ACCESO BIOMETRICO | 740826000001 | 20/10/2014 | REGULAR | ACTIVO |
| 606 | SAN BORJA | OFICINA | COMPUTO | EQUIPO DE CONTROL DE ACCESO BIOMETRICO | 740826000007 | 10/12/2015 | REGULAR | ACTIVO |
| 607 | SAN BORJA | OFICINA | COMPUTO | EQUIPO DE CONTROL DE ACCESO BIOMETRICO | 740826000009 | 07/11/2019 | REGULAR | ACTIVO |
| 608 | SAN BORJA | OFICINA | COMPUTO | IMPRESORA DE CODIGO DE BARRAS | 740838750006 | 06/07/2015 | REGULAR | ACTIVO |
| 609 | SAN BORJA | OFICINA | COMPUTO | IMPRESORA DE CODIGO DE BARRAS | 740838750009 | 15/05/2018 | REGULAR | ACTIVO |
| 610 | SAN BORJA | OFICINA | COMPUTO | IMPRESORA DE CODIGO DE BARRAS | 740838750010 | 05/02/2019 | REGULAR | ACTIVO |
| 611 | SAN BORJA | OFICINA | COMPUTO | IMPRESORA DE CODIGO DE BARRAS | 740838750011 | 01/09/2022 | BUENO | ACTIVO |
| 612 | SAN BORJA | OFICINA | COMPUTO | IMPRESORA LASER | 740841000155 | 04/06/2015 | REGULAR | ACTIVO |
| 613 | SAN BORJA | OFICINA | COMPUTO | IMPRESORA LASER | 740841000156 | 04/06/2015 | REGULAR | ACTIVO |
| 614 | SAN BORJA | OFICINA | COMPUTO | IMPRESORA LASER | 740841000157 | 04/06/2015 | REGULAR | ACTIVO |
| 615 | SAN BORJA | OFICINA | COMPUTO | IMPRESORA LASER | 740841000159 | 04/06/2015 | REGULAR | ACTIVO |
| 616 | SAN BORJA | OFICINA | COMPUTO | IMPRESORA LASER | 740841000160 | 04/06/2015 | REGULAR | ACTIVO |
| 617 | SAN BORJA | OFICINA | COMPUTO | IMPRESORA LASER | 740841000162 | 18/07/2016 | REGULAR | ACTIVO |
| 618 | SAN BORJA | OFICINA | COMPUTO | IMPRESORA LASER | 740841000163 | 18/07/2016 | REGULAR | ACTIVO |
| 619 | SAN BORJA | OFICINA | COMPUTO | IMPRESORA LASER | 740841000165 | 18/07/2016 | REGULAR | ACTIVO |
| 620 | SAN BORJA | OFICINA | COMPUTO | IMPRESORA LASER | 740841000166 | 18/07/2016 | REGULAR | ACTIVO |
| 621 | SAN BORJA | OFICINA | COMPUTO | IMPRESORA LASER | 740841000167 | 18/07/2016 | REGULAR | ACTIVO |
| 622 | SAN BORJA | OFICINA | COMPUTO | IMPRESORA LASER | 740841000174 | 12/07/2018 | REGULAR | ACTIVO |
| 623 | SAN BORJA | OFICINA | COMPUTO | IMPRESORA LASER | 740841000177 | 12/07/2018 | REGULAR | ACTIVO |
| 624 | SAN BORJA | OFICINA | COMPUTO | IMPRESORA LASER | 740841000178 | 12/07/2018 | REGULAR | ACTIVO |
| 625 | SAN BORJA | OFICINA | COMPUTO | IMPRESORA LASER | 740841000179 | 12/07/2018 | REGULAR | ACTIVO |
| 626 | SAN BORJA | OFICINA | COMPUTO | IMPRESORA LASER | 740841000180 | 12/07/2018 | REGULAR | ACTIVO |
| 627 | SAN BORJA | OFICINA | COMPUTO | IMPRESORA LASER | 740841000183 | 12/07/2018 | REGULAR | ACTIVO |
| 628 | SAN BORJA | OFICINA | COMPUTO | IMPRESORA LASER | 740841000184 | 12/07/2018 | REGULAR | ACTIVO |
| 629 | SAN BORJA | OFICINA | COMPUTO | IMPRESORA LASER | 740841000185 | 13/07/2018 | REGULAR | ACTIVO |
| 630 | SAN BORJA | OFICINA | COMPUTO | MONITOR A COLOR | 740877000372 | 03/08/2012 | REGULAR | ACTIVO |
| 631 | SAN BORJA | OFICINA | COMPUTO | MONITOR LED | 740880370011 | 25/08/2014 | REGULAR | ACTIVO |
| 632 | SAN BORJA | OFICINA | COMPUTO | MONITOR LED | 740880370015 | 25/08/2014 | REGULAR | ACTIVO |
| 633 | SAN BORJA | OFICINA | COMPUTO | MONITOR LED | 740880370021 | 25/08/ | | |

[illegible]

[illegible]

[illegible]

[illegible]

[illegible]

[illegible]

| | | | | | | | | |
|------|-----------|---------------------------------|--------|--|---------------|------------|---------|--------|
| 1712 | SAN BORJA | AIRE ACONDICIONADO Y REFRIGERAC | EQUIPO | EQUIPO PARA AIRE ACONDICIONADO TIPO DOMESTICO | 112236140233 | 29/10/2019 | REGULAR | ACTIVO |
| 1713 | SAN BORJA | AIRE ACONDICIONADO Y REFRIGERAC | EQUIPO | EQUIPO PARA AIRE ACONDICIONADO TIPO DOMESTICO | 112236140237 | 30/12/2019 | REGULAR | ACTIVO |
| 1714 | SAN BORJA | AIRE ACONDICIONADO Y REFRIGERAC | EQUIPO | EQUIPO PARA AIRE ACONDICIONADO TIPO DOMESTICO | 112236140206 | 18/04/2017 | REGULAR | ACTIVO |
| 1715 | SAN BORJA | AIRE ACONDICIONADO Y REFRIGERAC | EQUIPO | EXTRACTOR DE AIRE | 112248020014 | 22/03/2012 | REGULAR | ACTIVO |
| 1716 | SAN BORJA | AIRE ACONDICIONADO Y REFRIGERAC | EQUIPO | EXTRACTOR DE AIRE | 112248020018 | 12/06/2015 | REGULAR | ACTIVO |
| 1717 | SAN BORJA | AIRE ACONDICIONADO Y REFRIGERAC | EQUIPO | FRIGOBAR | 112252140001 | 26/06/2013 | REGULAR | ACTIVO |
| 1718 | SAN BORJA | AIRE ACONDICIONADO Y REFRIGERAC | EQUIPO | FRIGOBAR | 112252140002 | 08/07/2014 | REGULAR | ACTIVO |
| 1719 | SAN BORJA | AIRE ACONDICIONADO Y REFRIGERAC | EQUIPO | REFRIGERADORA ELECTRICA DOMESTICA | 1122363860012 | 17/05/2007 | REGULAR | ACTIVO |
| 1720 | SAN BORJA | AIRE ACONDICIONADO Y REFRIGERAC | EQUIPO | REFRIGERADORA ELECTRICA DOMESTICA | 1122363860014 | 10/03/2008 | REGULAR | ACTIVO |
| 1721 | SAN BORJA | AIRE ACONDICIONADO Y REFRIGERAC | EQUIPO | REFRIGERADORA ELECTRICA DOMESTICA | 1122363860019 | 20/12/2011 | REGULAR | ACTIVO |
| 1722 | SAN BORJA | AIRE ACONDICIONADO Y REFRIGERAC | EQUIPO | REFRIGERADORA ELECTRICA DOMESTICA | 1122363860020 | 20/12/2011 | REGULAR | ACTIVO |
| 1723 | SAN BORJA | AIRE ACONDICIONADO Y REFRIGERAC | EQUIPO | REFRIGERADORA ELECTRICA DOMESTICA | 1122363860021 | 31/03/2012 | REGULAR | ACTIVO |
| 1724 | SAN BORJA | AIRE ACONDICIONADO Y REFRIGERAC | EQUIPO | REFRIGERADORA ELECTRICA DOMESTICA | 1122363860022 | 31/05/2012 | REGULAR | ACTIVO |
| 1725 | SAN BORJA | AIRE ACONDICIONADO Y REFRIGERAC | EQUIPO | REFRIGERADORA ELECTRICA DOMESTICA | 1122363860023 | 06/04/2015 | REGULAR | ACTIVO |
| 1726 | SAN BORJA | AIRE ACONDICIONADO Y REFRIGERAC | EQUIPO | REFRIGERADORA ELECTRICA DOMESTICA | 1122363860025 | 06/11/2019 | REGULAR | ACTIVO |
| 1727 | SAN BORJA | AIRE ACONDICIONADO Y REFRIGERAC | EQUIPO | FRIGOBAR | 112252140003 | 20/12/2015 | REGULAR | ACTIVO |
| 1728 | SAN BORJA | AIRE ACONDICIONADO Y REFRIGERAC | EQUIPO | EQUIPO PARA AIRE ACONDICIONADO TIPO DOMESTICO | 112236140102 | 17/04/2012 | REGULAR | ACTIVO |
| 1729 | SAN BORJA | AIRE ACONDICIONADO Y REFRIGERAC | EQUIPO | EQUIPO PARA AIRE ACONDICIONADO TIPO DOMESTICO | 112236140114 | 12/03/2013 | REGULAR | ACTIVO |
| 1730 | SAN BORJA | AIRE ACONDICIONADO Y REFRIGERAC | EQUIPO | EQUIPO PARA AIRE ACONDICIONADO TIPO DOMESTICO | 112236140158 | 19/04/2013 | REGULAR | ACTIVO |
| 1731 | SAN BORJA | AIRE ACONDICIONADO Y REFRIGERAC | EQUIPO | EQUIPO PARA AIRE ACONDICIONADO TIPO DOMESTICO | 112236140160 | 27/12/2018 | REGULAR | ACTIVO |
| 1732 | SAN BORJA | AIRE ACONDICIONADO Y REFRIGERAC | EQUIPO | EQUIPO PARA AIRE ACONDICIONADO TIPO DOMESTICO | 112236140161 | 02/12/2013 | REGULAR | ACTIVO |
| 1733 | SAN BORJA | AIRE ACONDICIONADO Y REFRIGERAC | EQUIPO | EQUIPO PARA AIRE ACONDICIONADO TIPO DOMESTICO | 112236140163 | 09/12/2013 | REGULAR | ACTIVO |
| 1734 | SAN BORJA | AIRE ACONDICIONADO Y REFRIGERAC | EQUIPO | EQUIPO PARA AIRE ACONDICIONADO TIPO DOMESTICO | 112236140165 | 27/01/2014 | REGULAR | ACTIVO |
| 1735 | SAN BORJA | AIRE ACONDICIONADO Y REFRIGERAC | EQUIPO | EQUIPO PARA AIRE ACONDICIONADO TIPO DOMESTICO | 112236140167 | 11/03/2014 | REGULAR | ACTIVO |
| 1736 | SAN BORJA | AIRE ACONDICIONADO Y REFRIGERAC | EQUIPO | EQUIPO PARA AIRE ACONDICIONADO TIPO DOMESTICO | 112236140191 | 24/10/2016 | REGULAR | ACTIVO |
| 1737 | SAN BORJA | AIRE ACONDICIONADO Y REFRIGERAC | EQUIPO | EQUIPO PARA AIRE ACONDICIONADO TIPO DOMESTICO | 112236140196 | 24/10/2016 | REGULAR | ACTIVO |
| 1738 | SAN BORJA | AIRE ACONDICIONADO Y REFRIGERAC | EQUIPO | EQUIPO PARA AIRE ACONDICIONADO TIPO DOMESTICO | 112236140211 | 10/04/2018 | REGULAR | ACTIVO |
| 1739 | SAN BORJA | AIRE ACONDICIONADO Y REFRIGERAC | EQUIPO | EQUIPO PARA AIRE ACONDICIONADO TIPO DOMESTICO | 112236140218 | 27/12/2018 | REGULAR | ACTIVO |
| 1740 | SAN BORJA | AIRE ACONDICIONADO Y REFRIGERAC | EQUIPO | EQUIPO PARA AIRE ACONDICIONADO TIPO DOMESTICO | 112236140221 | 16/04/2019 | REGULAR | ACTIVO |
| 1741 | SAN BORJA | AIRE ACONDICIONADO Y REFRIGERAC | EQUIPO | EQUIPO PARA AIRE ACONDICIONADO TIPO DOMESTICO | 112236140222 | 16/04/2019 | REGULAR | ACTIVO |
| 1742 | SAN BORJA | AIRE ACONDICIONADO Y REFRIGERAC | EQUIPO | EQUIPO PARA AIRE ACONDICIONADO TIPO DOMESTICO | 112236140223 | 11/10/2019 | REGULAR | ACTIVO |
| 1743 | SAN BORJA | AIRE ACONDICIONADO Y REFRIGERAC | EQUIPO | EQUIPO PARA AIRE ACONDICIONADO TIPO DOMESTICO | 112236140225 | 11/10/2019 | REGULAR | ACTIVO |
| 1744 | SAN BORJA | AIRE ACONDICIONADO Y REFRIGERAC | EQUIPO | EQUIPO PARA AIRE ACONDICIONADO TIPO DOMESTICO | 112236140226 | 11/10/2019 | REGULAR | ACTIVO |
| 1745 | SAN BORJA | AIRE ACONDICIONADO Y REFRIGERAC | EQUIPO | EQUIPO PARA AIRE ACONDICIONADO TIPO DOMESTICO | 112236140227 | 11/10/2019 | REGULAR | ACTIVO |
| 1746 | SAN BORJA | AIRE ACONDICIONADO Y REFRIGERAC | EQUIPO | EQUIPO PARA AIRE ACONDICIONADO TIPO DOMESTICO | 112236140228 | 11/10/2019 | REGULAR | ACTIVO |
| 1747 | SAN BORJA | AIRE ACONDICIONADO Y REFRIGERAC | EQUIPO | EQUIPO PARA AIRE ACONDICIONADO TIPO DOMESTICO | 112236140229 | 11/10/2019 | REGULAR | ACTIVO |
| 1748 | SAN BORJA | AIRE ACONDICIONADO Y REFRIGERAC | EQUIPO | EQUIPO PARA AIRE ACONDICIONADO TIPO DOMESTICO | 112236140230 | 11/10/2019 | REGULAR | ACTIVO |
| 1749 | SAN BORJA | AIRE ACONDICIONADO Y REFRIGERAC | EQUIPO | EQUIPO PARA AIRE ACONDICIONADO TIPO DOMESTICO | 112236140231 | 11/10/2019 | REGULAR | ACTIVO |
| 1750 | SAN BORJA | AIRE ACONDICIONADO Y REFRIGERAC | EQUIPO | EQUIPO PARA AIRE ACONDICIONADO TIPO INDUSTRIAL | 112240100001 | 14/01/2008 | REGULAR | ACTIVO |
| 1751 | SAN BORJA | AIRE ACONDICIONADO Y REFRIGERAC | EQUIPO | EQUIPO PARA AIRE ACONDICIONADO TIPO DOMESTICO | 112236140162 | 02/12/2013 | REGULAR | ACTIVO |
| 1752 | SAN BORJA | AIRE ACONDICIONADO Y REFRIGERAC | EQUIPO | EQUIPO PARA AIRE ACONDICIONADO TIPO DOMESTICO | 112236140209 | 15/02/2018 | REGULAR | ACTIVO |
| 1753 | SAN BORJA | AIRE ACONDICIONADO Y REFRIGERAC | EQUIPO | REFRIGERADORA ELECTRICA DOMESTICA | 1122363860008 | 31/12/2002 | REGULAR | ACTIVO |
| 1754 | SAN BORJA | AIRE ACONDICIONADO Y REFRIGERAC | EQUIPO | REFRIGERADORA ELECTRICA DOMESTICA | 1122363860015 | 10/03/2008 | REGULAR | ACTIVO |
| 1755 | SAN BORJA | AIRE ACONDICIONADO Y REFRIGERAC | EQUIPO | REFRIGERADORA ELECTRICA DOMESTICA | 1122363860016 | 13/05/2009 | REGULAR | ACTIVO |
| 1756 | SAN BORJA | AIRE ACONDICIONADO Y REFRIGERAC | EQUIPO | REFRIGERADORA ELECTRICA DOMESTICA | 1122363860017 | 01/09/2009 | REGULAR | ACTIVO |
| 1757 | SAN BORJA | AIRE ACONDICIONADO Y REFRIGERAC | EQUIPO | REFRIGERADORA ELECTRICA DOMESTICA | 1122363860026 | 06/11/2019 | REGULAR | ACTIVO |
| 1758 | SAN BORJA | AIRE ACONDICIONADO Y REFRIGERAC | EQUIPO | EQUIPO PARA AIRE ACONDICIONADO TIPO DOMESTICO | 112236140098 | 29/12/2008 | REGULAR | ACTIVO |
| 1759 | SAN BORJA | AIRE ACONDICIONADO Y REFRIGERAC | EQUIPO | DESALMBRECECTOR PARA AMBIENTE TIPO COMERCIAL | 112236140093 | 01/08/2008 | ACTIVO | |
| 1760 | SAN BORJA | AIRE ACONDICIONADO Y REFRIGERAC | EQUIPO | EQUIPO PARA AIRE ACONDICIONADO TIPO DOMESTICO | 112236140089 | 04/04/2007 | REGULAR | ACTIVO |
| 1761 | SAN BORJA | AIRE ACONDICIONADO Y REFRIGERAC | EQUIPO | EQUIPO PARA AIRE ACONDICIONADO TIPO DOMESTICO | 112236140097 | 29/12/2008 | REGULAR | ACTIVO |
| 1762 | SAN BORJA | AIRE ACONDICIONADO Y REFRIGERAC | EQUIPO | EQUIPO PARA AIRE ACONDICIONADO TIPO DOMESTICO | 112236140100 | 29/12/2008 | REGULAR | ACTIVO |
| 1763 | SAN BORJA | AIRE ACONDICIONADO Y REFRIGERAC | EQUIPO | EQUIPO PARA AIRE ACONDICIONADO TIPO DOMESTICO | 112236140101 | 29/12/2008 | REGULAR | ACTIVO |
| 1764 | SAN BORJA | AIRE ACONDICIONADO Y REFRIGERAC | EQUIPO | EQUIPO PARA AIRE ACONDICIONADO TIPO DOMESTICO | 112236140107 | 26/11/2009 | REGULAR | ACTIVO |
| 1765 | SAN BORJA | AIRE ACONDICIONADO Y REFRIGERAC | EQUIPO | EQUIPO PARA AIRE ACONDICIONADO TIPO DOMESTICO | 112236140108 | 28/04/2010 | REGULAR | ACTIVO |
| 1766 | SAN BORJA | AIRE ACONDICIONADO Y REFRIGERAC | EQUIPO | EQUIPO PARA AIRE ACONDICIONADO TIPO DOMESTICO | 112236140118 | 18/02/2010 | REGULAR | ACTIVO |
| 1767 | SAN BORJA | AIRE ACONDICIONADO Y REFRIGERAC | EQUIPO | EQUIPO PARA AIRE ACONDICIONADO TIPO DOMESTICO | 112236140120 | 28/12/2010 | REGULAR | ACTIVO |
| 1768 | SAN BORJA | AIRE ACONDICIONADO Y REFRIGERAC | EQUIPO | EQUIPO PARA AIRE ACONDICIONADO TIPO DOMESTICO | 112236140121 | 28/12/2010 | REGULAR | ACTIVO |
| 1769 | SAN BORJA | AIRE ACONDICIONADO Y REFRIGERAC | EQUIPO | EQUIPO PARA AIRE ACONDICIONADO TIPO DOMESTICO | 112236140127 | 07/12/2011 | REGULAR | ACTIVO |
| 1770 | SAN BORJA | AIRE ACONDICIONADO Y REFRIGERAC | EQUIPO | EQUIPO PARA AIRE ACONDICIONADO TIPO DOMESTICO | 112236140131 | 29/12/2011 | REGULAR | ACTIVO |
| 1771 | SAN BORJA | AIRE ACONDICIONADO Y REFRIGERAC | EQUIPO | EQUIPO PARA AIRE ACONDICIONADO TIPO DOMESTICO | 112236140132 | 29/12/2011 | REGULAR | ACTIVO |
| 1772 | SAN BORJA | AIRE ACONDICIONADO Y REFRIGERAC | EQUIPO | EQUIPO PARA AIRE ACONDICIONADO TIPO DOMESTICO | 112236140133 | 29/12/2011 | REGULAR | ACTIVO |
| 1773 | SAN BORJA | AIRE ACONDICIONADO Y REFRIGERAC | EQUIPO | EQUIPO PARA AIRE ACONDICIONADO TIPO DOMESTICO | 112236140134 | 29/12/2011 | REGULAR | ACTIVO |
| 1774 | SAN BORJA | AIRE ACONDICIONADO Y REFRIGERAC | EQUIPO | EQUIPO PARA AIRE ACONDICIONADO TIPO DOMESTICO | 112236140135 | 29/12/2011 | REGULAR | ACTIVO |
| 1775 | SAN BORJA | AIRE ACONDICIONADO Y REFRIGERAC | EQUIPO | EQUIPO PARA AIRE ACONDICIONADO TIPO DOMESTICO | 112236140136 | 29/12/2011 | REGULAR | ACTIVO |
| 1776 | SAN BORJA | AIRE ACONDICIONADO Y REFRIGERAC | EQUIPO | EQUIPO PARA AIRE ACONDICIONADO TIPO DOMESTICO | 112236140137 | 29/12/2011 | REGULAR | ACTIVO |
| 1777 | SAN BORJA | AIRE ACONDICIONADO Y REFRIGERAC | EQUIPO | EQUIPO PARA AIRE ACONDICIONADO TIPO DOMESTICO | 112236140145 | 27/12/2012 | REGULAR | ACTIVO |
| 1778 | SAN BORJA | AIRE ACONDICIONADO Y REFRIGERAC | EQUIPO | EQUIPO PARA AIRE ACONDICIONADO TIPO DOMESTICO | 112236140151 | 28/12/2012 | REGULAR | ACTIVO |
| 1779 | SAN BORJA | AIRE ACONDICIONADO Y REFRIGERAC | EQUIPO | EQUIPO PARA AIRE ACONDICIONADO TIPO DOMESTICO | 112236140152 | 28/12/2012 | REGULAR | ACTIVO |
| 1780 | SAN BORJA | AIRE ACONDICIONADO Y REFRIGERAC | EQUIPO | EQUIPO PARA AIRE ACONDICIONADO TIPO DOMESTICO | 112236140154 | 25/02/2013 | REGULAR | ACTIVO |
| 1781 | SAN BORJA | AIRE ACONDICIONADO Y REFRIGERAC | EQUIPO | EQUIPO PARA AIRE ACONDICIONADO TIPO DOMESTICO | 112236140159 | 18/06/2013 | REGULAR | ACTIVO |
| 1782 | SAN BORJA | AIRE ACONDICIONADO Y REFRIGERAC | EQUIPO | EQUIPO PARA AIRE ACONDICIONADO TIPO DOMESTICO | 112236140164 | 06/02/2013 | REGULAR | ACTIVO |
| 1783 | SAN BORJA | AIRE ACONDICIONADO Y REFRIGERAC | EQUIPO | EQUIPO PARA AIRE ACONDICIONADO TIPO DOMESTICO | 112236140169 | 11/03/2014 | REGULAR | ACTIVO |
| 1784 | SAN BORJA | AIRE ACONDICIONADO Y REFRIGERAC | EQUIPO | EQUIPO PARA AIRE ACONDICIONADO TIPO DOMESTICO | 112236140172 | 24/02/2015 | REGULAR | ACTIVO |
| 1785 | SAN BORJA | AIRE ACONDICIONADO Y REFRIGERAC | EQUIPO | EQUIPO PARA AIRE ACONDICIONADO TIPO DOMESTICO | 112236140173 | 11/03/2015 | REGULAR | ACTIVO |
| 1786 | SAN BORJA | AIRE ACONDICIONADO Y REFRIGERAC | EQUIPO | EQUIPO PARA AIRE ACONDICIONADO TIPO DOMESTICO | 112236140175 | 11/03/2015 | REGULAR | ACTIVO |
| 1787 | SAN BORJA | AIRE ACONDICIONADO Y REFRIGERAC | EQUIPO | EQUIPO PARA AIRE ACONDICIONADO TIPO DOMESTICO | 112236140176 | 11/03/2015 | REGULAR | ACTIVO |
| 1788 | SAN BORJA | AIRE ACONDICIONADO Y REFRIGERAC | EQUIPO | EQUIPO PARA AIRE ACONDICIONADO TIPO DOMESTICO | 112236140177 | 11/03/2015 | REGULAR | ACTIVO |
| 1789 | SAN BORJA | AIRE ACONDICIONADO Y REFRIGERAC | EQUIPO | EQUIPO PARA AIRE ACONDICIONADO TIPO DOMESTICO | 112236140179 | 30/04/2015 | REGULAR | ACTIVO |
| 1790 | SAN BORJA | AIRE ACONDICIONADO Y REFRIGERAC | EQUIPO | EQUIPO PARA AIRE ACONDICIONADO TIPO DOMESTICO | 112236140180 | 15/12/2015 | REGULAR | ACTIVO |
| 1791 | SAN BORJA | AIRE ACONDICIONADO Y REFRIGERAC | EQUIPO | EQUIPO PARA AIRE ACONDICIONADO TIPO DOMESTICO | 112236140189 | 15/12/2015 | REGULAR | ACTIVO |
| 1792 | SAN BORJA | AIRE ACONDICIONADO Y REFRIGERAC | EQUIPO | EQUIPO PARA AIRE ACONDICIONADO TIPO DOMESTICO | 112236140189 | 24/10/2016 | REGULAR | ACTIVO |
| 1793 | SAN BORJA | AIRE ACONDICIONADO Y REFRIGERAC | EQUIPO | EQUIPO PARA AIRE ACONDICIONADO TIPO DOMESTICO | 112236140190 | 24/10/2016 | REGULAR | ACTIVO |
| 1794 | SAN BORJA | AIRE ACONDICIONADO Y REFRIGERAC | EQUIPO | EQUIPO PARA AIRE ACONDICIONADO TIPO DOMESTICO | 112236140193 | 24/10/2016 | REGULAR | ACTIVO |
| 1795 | SAN BORJA | AIRE ACONDICIONADO Y REFRIGERAC | EQUIPO | EQUIPO PARA AIRE ACONDICIONADO TIPO DOMESTICO | 112236140201 | 24/10/2016 | REGULAR | ACTIVO |
| 1796 | SAN BORJA | AIRE ACONDICIONADO Y REFRIGERAC | EQUIPO | EQUIPO PARA AIRE ACONDICIONADO TIPO DOMESTICO | 112236140212 | 16/04/2018 | REGULAR | ACTIVO |
| 1797 | SAN BORJA | AIRE ACONDICIONADO Y REFRIGERAC | EQUIPO | EQUIPO PARA AIRE ACONDICIONADO TIPO DOMESTICO | 112236140215 | 15/06/2018 | REGULAR | ACTIVO |
| 1798 | SAN BORJA | AIRE ACONDICIONADO Y REFRIGERAC | EQUIPO | EQUIPO PARA AIRE ACONDICIONADO TIPO DOMESTICO | 112236140224 | 11/10/2019 | REGULAR | ACTIVO |
| 1799 | SAN BORJA | AIRE ACONDICIONADO Y REFRIGERAC | EQUIPO | EQUIPO PARA AIRE ACONDICIONADO TIPO DOMESTICO | 112236140232 | 11/10/2019 | REGULAR | ACTIVO |
| 1800 | SAN BORJA | AIRE ACONDICIONADO Y REFRIGERAC | EQUIPO | EQUIPO PARA AIRE ACONDICIONADO TIPO DOMESTICO | 112236140236 | 30/12/2019 | REGULAR | ACTIVO |
| 1801 | SAN BORJA | AIRE ACONDICIONADO Y REFRIGERAC | EQUIPO | EQUIPO PARA AIRE ACONDICIONADO TIPO DOMESTICO | 112236140238 | 15/03/2020 | REGULAR | ACTIVO |
| 1802 | SAN BORJA | AIRE ACONDICIONADO Y REFRIGERAC | EQUIPO | EQUIPO PARA AIRE ACONDICIONADO TIPO DOMESTICO | 112236140109 | 28/04/2010 | REGULAR | ACTIVO |
| 1803 | SAN BORJA | AIRE ACONDICIONADO Y REFRIGERAC | EQUIPO | EQUIPO PARA AIRE ACONDICIONADO TIPO DOMESTICO | 112236140110 | 22/06/2010 | REGULAR | ACTIVO |
| 1804 | SAN BORJA | AIRE ACONDICIONADO Y REFRIGERAC | EQUIPO | EQUIPO PARA AIRE ACONDICIONADO TIPO DOMESTICO | 112236140116 | 18/02/2010 | REGULAR | ACTIVO |
| 1805 | SAN BORJA | AIRE ACONDICIONADO Y REFRIGERAC | EQUIPO | EQUIPO PARA AIRE ACONDICIONADO TIPO DOMESTICO | 112236140147 | 27/12/2012 | REGULAR | ACTIVO |
| 1806 | SAN BORJA | AIRE ACONDICIONADO Y REFRIGERAC | EQUIPO | EQUIPO PARA AIRE ACONDICIONADO TIPO DOMESTICO | 112236140157 | 16/04/2013 | REGULAR | ACTIVO |
| 1807 | SAN BORJA | AIRE ACONDICIONADO Y REFRIGERAC | EQUIPO | EQUIPO PARA AIRE ACONDICIONADO TIPO DOMESTICO | 112236140168 | 11/03/2015 | REGULAR | ACTIVO |
| 1808 | SAN BORJA | AIRE ACONDICIONADO Y REFRIGERAC | EQUIPO | EQUIPO PARA AIRE ACONDICIONADO TIPO DOMESTICO | 112236140183 | 15/12/2015 | REGULAR | ACTIVO |
| 1809 | SAN BORJA | AIRE ACONDICIONADO Y REFRIGERAC | EQUIPO | EQUIPO PARA AIRE ACONDICIONADO TIPO DOMESTICO | 112236140186 | 15/12/2015 | REGULAR | ACTIVO |
| 1810 | SAN BORJA | AIRE ACONDICIONADO Y REFRIGERAC | EQUIPO | EQUIPO PARA AIRE ACONDICIONADO TIPO DOMESTICO | 112236140188 | 15/03/2016 | REGULAR | ACTIVO |
| 1811 | SAN BORJA | AIRE ACONDICIONADO Y REFRIGERAC | EQUIPO | EQUIPO PARA AIRE ACONDICIONADO TIPO DOMESTICO | 112236140192 | 24/10/2016 | REGULAR | ACTIVO |
| 1812 | SAN BORJA | AIRE ACONDICIONADO Y REFRIGERAC | EQUIPO | EQUIPO PARA AIRE ACONDICIONADO TIPO DOMESTICO | 112236140194 | 24/10/2016 | REGULAR | ACTIVO |
| 1813 | SAN BORJA | AIRE ACONDICIONADO Y REFRIGERAC | EQUIPO | EQUIPO PARA AIRE ACONDICIONADO TIPO DOMESTICO | 112236140197 | 24/10/2016 | REGULAR | ACTIVO |
| 1814 | SAN BORJA | AIRE ACONDICIONADO Y REFRIGERAC | EQUIPO | EQUIPO PARA AIRE ACONDICIONADO TIPO DOMESTICO | 112236140199 | 24/10/2016 | REGULAR | ACTIVO |
| 1815 | SAN BORJA | AIRE ACONDICIONADO Y REFRIGERAC | EQUIPO | EQUIPO PARA AIRE ACONDICIONADO TIPO DOMESTICO | 112236140200 | 24/10/2016 | REGULAR | ACTIVO |
| 1816 | SAN BORJA | AIRE ACONDICIONADO Y REFRIGERAC | EQUIPO | EQUIPO PARA AIRE ACONDICIONADO TIPO DOMESTICO | 112236140205 | 30/12/2016 | REGULAR | ACTIVO |
| 1817 | SAN BORJA | AIRE ACONDICIONADO Y REFRIGERAC | EQUIPO | EQUIPO PARA AIRE ACONDICIONADO TIPO DOMESTICO | 112236140213 | 16/04/2018 | REGULAR | ACTIVO |
| 1818 | SAN BORJA | AIRE ACONDICIONADO Y REFRIGERAC | EQUIPO | EQUIPO PARA AIRE ACONDICIONADO TIPO DOMESTICO | 112236140217 | 27/12/2018 | REGULAR | ACTIVO |
| 1819 | SAN BORJA | AIRE ACONDICIONADO Y REFRIGERAC | EQUIPO | EQUIPO PARA AIRE ACONDICIONADO TIPO DOMESTICO | 112236140235 | 30/12/2019 | REGULAR | ACTIVO |
| 1820 | SAN BORJA | AIRE ACONDICIONADO Y REFRIGERAC | EQUIPO | EXTRACTOR DE AIRE | 112248020019 | 22/09/2015 | REGULAR | ACTIVO |
| 1821 | SAN BORJA | AIRE ACONDICIONADO Y REFRIGERAC | EQUIPO | EXTRACTOR DE AIRE | 112248020026 | 20/12/2021 | BUENO | ACTIVO |
| 1822 | SAN BORJA | AIRE ACONDICIONADO Y REFRIGERAC | EQUIPO | EXTRACTOR DE AIRE | 112248020027 | 20/12/2021 | BUENO | ACTIVO |
| 1823 | SAN BORJA | AIRE ACONDICIONADO Y REFRIGERAC | EQUIPO | EXTRACTOR DE AIRE | 112248020028 | 20/12/2021 | BUENO | ACTIVO |
| 1824 | SAN BORJA | AIRE ACONDICIONADO Y REFRIGERAC | EQUIPO | REFRIGERADORA ELECTRICA DOMESTICA | 1122363860013 | 10 | | |

[illegible]

[illegible]

| | | | | | | | | |
|------|-----------|--------------------|------------|---|--------------|------------|---------|--------|
| 3588 | SAN BORJA | TELECOMUNICACIONES | EQUIPO | TELEFONO CELULAR | 952383250104 | 02/01/2019 | REGULAR | ACTIVO |
| 3589 | SAN BORJA | TELECOMUNICACIONES | EQUIPO | TELEFONO CELULAR | 952383250105 | 02/01/2019 | REGULAR | ACTIVO |
| 3590 | SAN BORJA | TELECOMUNICACIONES | EQUIPO | TELEFONO CELULAR | 952383250106 | 02/01/2019 | REGULAR | ACTIVO |
| 3591 | SAN BORJA | TELECOMUNICACIONES | EQUIPO | UNIDAD DE DISTRIBUCION DE ENERGIA (PDU) - SWITCHED RACK PDU | 952294400001 | 02/01/2019 | REGULAR | ACTIVO |
| 3592 | SAN BORJA | HOSPITALIZACION | MOBILIARIO | UNIDAD DE DISTRIBUCION DE ENERGIA (PDU) - SWITCHED RACK PDU | 952294400002 | 02/01/2019 | REGULAR | ACTIVO |
| 3593 | SAN BORJA | HOSPITALIZACION | MOBILIARIO | CAMILLA (OTRAS) | 536424060001 | 02/01/2019 | REGULAR | ACTIVO |
| 3594 | SAN BORJA | HOSPITALIZACION | MOBILIARIO | COCHE DE MADERA RODANTE | 536430470001 | 02/01/2019 | REGULAR | ACTIVO |
| 3595 | SAN BORJA | OFICINA | MOBILIARIO | SILLA DE RUEDAS METALICA | 536493790003 | 02/01/2019 | REGULAR | ACTIVO |
| 3596 | SAN BORJA | OFICINA | MOBILIARIO | ARMARIO DE MADERA | 746405920040 | 02/01/2019 | REGULAR | ACTIVO |
| 3597 | SAN BORJA | OFICINA | MOBILIARIO | ARMARIO DE MADERA | 746405920085 | 02/01/2019 | REGULAR | ACTIVO |
| 3598 | SAN BORJA | OFICINA | MOBILIARIO | ARMARIO DE MELAMINA | 746406260001 | 02/01/2019 | REGULAR | ACTIVO |
| 3599 | SAN BORJA | OFICINA | MOBILIARIO | ARMARIO DE MELAMINA | 746406260002 | 02/01/2019 | REGULAR | ACTIVO |
| 3600 | SAN BORJA | OFICINA | MOBILIARIO | ARMARIO DE MELAMINA | 746406260004 | 02/01/2019 | REGULAR | ACTIVO |
| 3601 | SAN BORJA | OFICINA | MOBILIARIO | ARMARIO DE MELAMINA | 746406260015 | 02/01/2019 | REGULAR | ACTIVO |
| 3602 | SAN BORJA | OFICINA | MOBILIARIO | ARMARIO DE MELAMINA | 746406260017 | 02/01/2019 | REGULAR | ACTIVO |
| 3603 | SAN BORJA | OFICINA | MOBILIARIO | ARMARIO DE MELAMINA | 746406260023 | 02/01/2019 | REGULAR | ACTIVO |
| 3604 | SAN BORJA | OFICINA | MOBILIARIO | ARMARIO DE MELAMINA | 746406260024 | 02/01/2019 | REGULAR | ACTIVO |
| 3605 | SAN BORJA | OFICINA | MOBILIARIO | ARMARIO DE MELAMINA | 746406260030 | 02/01/2019 | REGULAR | ACTIVO |
| 3606 | SAN BORJA | OFICINA | MOBILIARIO | ARMARIO DE MELAMINA | 746406260033 | 02/01/2019 | REGULAR | ACTIVO |
| 3607 | SAN BORJA | OFICINA | MOBILIARIO | ARMARIO DE MELAMINA | 746406260048 | 02/01/2019 | REGULAR | ACTIVO |
| 3608 | SAN BORJA | OFICINA | MOBILIARIO | ARMARIO DE MELAMINA | 746406260049 | 02/01/2019 | REGULAR | ACTIVO |
| 3609 | SAN BORJA | OFICINA | MOBILIARIO | ARMARIO DE MELAMINA | 746406260050 | 02/01/2019 | REGULAR | ACTIVO |
| 3610 | SAN BORJA | OFICINA | MOBILIARIO | ARMARIO DE MELAMINA | 746406260096 | 02/01/2019 | REGULAR | ACTIVO |
| 3611 | SAN BORJA | OFICINA | MOBILIARIO | ARMARIO DE METAL | 746406600018 | 02/01/2019 | REGULAR | ACTIVO |
| 3612 | SAN BORJA | OFICINA | MOBILIARIO | ARMARIO DE METAL | 746406600022 | 02/01/2019 | REGULAR | ACTIVO |
| 3613 | SAN BORJA | OFICINA | MOBILIARIO | BANCA DE ASIENTOS MULTIPLES | 746411180001 | 02/01/2019 | REGULAR | ACTIVO |
| 3614 | SAN BORJA | OFICINA | MOBILIARIO | CAJA FUERTE | 746418810009 | 02/01/2019 | REGULAR | ACTIVO |
| 3615 | SAN BORJA | OFICINA | MOBILIARIO | CAJONERA RODABLE DE MADERA | 746419030040 | 02/01/2019 | REGULAR | ACTIVO |
| 3616 | SAN BORJA | OFICINA | MOBILIARIO | CAJONERA RODABLE DE MELAMINA | 746419250002 | 02/01/2019 | REGULAR | ACTIVO |
| 3617 | SAN BORJA | OFICINA | MOBILIARIO | CAJONERA RODABLE DE MELAMINA | 746419250003 | 02/01/2019 | REGULAR | ACTIVO |
| 3618 | SAN BORJA | OFICINA | MOBILIARIO | CAJONERA RODABLE DE MELAMINA | 746419250004 | 02/01/2019 | REGULAR | ACTIVO |
| 3619 | SAN BORJA | OFICINA | MOBILIARIO | CAJONERA RODABLE DE MELAMINA | 746419250007 | 02/01/2019 | REGULAR | ACTIVO |
| 3620 | SAN BORJA | OFICINA | MOBILIARIO | CAJONERA RODABLE DE MELAMINA | 746419250010 | 02/01/2019 | REGULAR | ACTIVO |
| 3621 | SAN BORJA | OFICINA | MOBILIARIO | CAJONERA RODABLE DE MELAMINA | 746419250013 | 02/01/2019 | REGULAR | ACTIVO |
| 3622 | SAN BORJA | OFICINA | MOBILIARIO | CAJONERA RODABLE DE MELAMINA | 746419250017 | 02/01/2019 | REGULAR | ACTIVO |
| 3623 | SAN BORJA | OFICINA | MOBILIARIO | CAJONERA RODABLE DE MELAMINA | 746419250020 | 02/01/2019 | REGULAR | ACTIVO |
| 3624 | SAN BORJA | OFICINA | MOBILIARIO | CAJONERA RODABLE DE MELAMINA | 746419250021 | 02/01/2019 | REGULAR | ACTIVO |
| 3625 | SAN BORJA | OFICINA | MOBILIARIO | CAJONERA RODABLE DE MELAMINA | 746419250022 | 02/01/2019 | REGULAR | ACTIVO |
| 3626 | SAN BORJA | OFICINA | MOBILIARIO | CAJONERA RODABLE DE MELAMINA | 746419250023 | 02/01/2019 | REGULAR | ACTIVO |
| 3627 | SAN BORJA | OFICINA | MOBILIARIO | CAJONERA RODABLE DE MELAMINA | 746419250025 | 02/01/2019 | REGULAR | ACTIVO |
| 3628 | SAN BORJA | OFICINA | MOBILIARIO | CAJONERA RODABLE DE MELAMINA | 746419250026 | 02/01/2019 | REGULAR | ACTIVO |
| 3629 | SAN BORJA | OFICINA | MOBILIARIO | CAJONERA RODABLE DE MELAMINA | 746419250027 | 02/01/2019 | REGULAR | ACTIVO |

[illegible]

| | | | | | | | | |
|------|-----------|---------|------------|---|--------------|------------|---------|--------|
| 4121 | SAN BORJA | OFICINA | MOBILIARIO | CAJONERA RODABLE DE MELAMINA | 746419250014 | 02/01/2019 | REGULAR | ACTIVO |
| 4122 | SAN BORJA | OFICINA | MOBILIARIO | CAJONERA RODABLE DE MELAMINA | 746419250015 | 02/01/2019 | REGULAR | ACTIVO |
| 4125 | SAN BORJA | OFICINA | MOBILIARIO | CAJONERA RODABLE DE MELAMINA | 746419250016 | 02/01/2019 | REGULAR | ACTIVO |
| 4126 | SAN BORJA | OFICINA | MOBILIARIO | CAJONERA RODABLE DE MELAMINA | 746419250018 | 02/01/2019 | REGULAR | ACTIVO |
| 4127 | SAN BORJA | OFICINA | MOBILIARIO | CAJONERA RODABLE DE MELAMINA | 746419250034 | 02/01/2019 | REGULAR | ACTIVO |
| 4128 | SAN BORJA | OFICINA | MOBILIARIO | CAJONERA RODABLE DE MELAMINA | 746419250035 | 02/01/2019 | REGULAR | ACTIVO |
| 4129 | SAN BORJA | OFICINA | MOBILIARIO | CAJONERA RODABLE DE MELAMINA | 746419250036 | 02/01/2019 | REGULAR | ACTIVO |
| 4130 | SAN BORJA | OFICINA | MOBILIARIO | CAJONERA RODABLE DE MELAMINA | 746419250037 | 02/01/2019 | REGULAR | ACTIVO |
| 4131 | SAN BORJA | OFICINA | MOBILIARIO | CAJONERA RODABLE DE MELAMINA | 746419250038 | 02/01/2019 | REGULAR | ACTIVO |
| 4132 | SAN BORJA | OFICINA | MOBILIARIO | CAJONERA RODABLE DE MELAMINA | 746419250045 | 02/01/2019 | REGULAR | ACTIVO |
| 4133 | SAN BORJA | OFICINA | MOBILIARIO | CAJONERA RODABLE DE MELAMINA | 746419250048 | 02/01/2019 | REGULAR | ACTIVO |
| 4134 | SAN BORJA | OFICINA | MOBILIARIO | CAJONERA RODABLE DE MELAMINA | 746419250049 | 02/01/2019 | REGULAR | ACTIVO |
| 4135 | SAN BORJA | OFICINA | MOBILIARIO | CAJONERA RODABLE DE MELAMINA | 746419250066 | 02/01/2019 | REGULAR | ACTIVO |
| 4136 | SAN BORJA | OFICINA | MOBILIARIO | CAJONERA RODABLE DE MELAMINA | 746419250067 | 02/01/2019 | REGULAR | ACTIVO |
| 4137 | SAN BORJA | OFICINA | MOBILIARIO | CAJONERA RODABLE DE MELAMINA | 746419250068 | 02/01/2019 | REGULAR | ACTIVO |
| 4138 | SAN BORJA | OFICINA | MOBILIARIO | CAJONERA RODABLE DE MELAMINA | 746419250071 | 02/01/2019 | REGULAR | ACTIVO |
| 4139 | SAN BORJA | OFICINA | MOBILIARIO | CAJONERA RODABLE DE MELAMINA | 746419250072 | 02/01/2019 | REGULAR | ACTIVO |
| 4140 | SAN BORJA | OFICINA | MOBILIARIO | CAJONERA RODABLE DE MELAMINA | 746419250074 | 02/01/2019 | REGULAR | ACTIVO |
| 4141 | SAN BORJA | OFICINA | MOBILIARIO | CAJONERA RODABLE DE MELAMINA | 746419250094 | 13/03/2019 | REGULAR | ACTIVO |
| 4142 | SAN BORJA | OFICINA | MOBILIARIO | CAJONERA RODABLE DE MELAMINA | 746419250085 | 13/03/2019 | REGULAR | ACTIVO |
| 4143 | SAN BORJA | OFICINA | MOBILIARIO | CAJONERA RODABLE DE MELAMINA | 746419250086 | 13/03/2019 | REGULAR | ACTIVO |
| 4144 | SAN BORJA | OFICINA | MOBILIARIO | CAJONERA RODABLE DE MELAMINA | 746419250097 | 13/03/2019 | REGULAR | ACTIVO |
| 4145 | SAN BORJA | OFICINA | MOBILIARIO | CAJONERA RODABLE DE MELAMINA | 746419250099 | 02/10/2019 | REGULAR | ACTIVO |
| 4146 | SAN BORJA | OFICINA | MOBILIARIO | CAJONERA RODABLE DE MELAMINA | 746419250100 | 02/10/2019 | REGULAR | ACTIVO |
| 4147 | SAN BORJA | OFICINA | MOBILIARIO | CAJONERA RODABLE DE MELAMINA | 746419250101 | 02/10/2019 | REGULAR | ACTIVO |
| 4148 | SAN BORJA | OFICINA | MOBILIARIO | CAJONERA RODABLE DE MELAMINA | 746419250109 | 02/10/2019 | REGULAR | ACTIVO |
| 4149 | SAN BORJA | OFICINA | MOBILIARIO | CAJONERA RODABLE DE MELAMINA | 746419250110 | 02/10/2019 | REGULAR | ACTIVO |
| 4150 | SAN BORJA | OFICINA | MOBILIARIO | CAJONERA RODABLE DE MELAMINA | 746419250111 | 02/10/2019 | REGULAR | ACTIVO |
| 4151 | SAN BORJA | OFICINA | MOBILIARIO | CAJONERA RODABLE DE MELAMINA | 746419250115 | 02/10/2019 | REGULAR | ACTIVO |
| 4152 | SAN BORJA | OFICINA | MOBILIARIO | CAJONERA RODABLE DE MELAMINA | 746419250122 | 02/10/2019 | REGULAR | ACTIVO |
| 4153 | SAN BORJA | OFICINA | MOBILIARIO | CAJONERA RODABLE DE MELAMINA | 746419250130 | 02/10/2019 | REGULAR | ACTIVO |
| 4154 | SAN BORJA | OFICINA | MOBILIARIO | CAJONERA RODABLE DE MELAMINA | 746419250131 | 02/10/2019 | REGULAR | ACTIVO |
| 4155 | SAN BORJA | OFICINA | MOBILIARIO | CAJONERA RODABLE DE MELAMINA | 746419250134 | 02/10/2019 | REGULAR | ACTIVO |
| 4156 | SAN BORJA | OFICINA | MOBILIARIO | CAJONERA RODABLE DE MELAMINA | 746419250146 | 02/10/2019 | REGULAR | ACTIVO |
| 4157 | SAN BORJA | OFICINA | MOBILIARIO | CARRO DE METAL TRANSPORTADOR | 746427620001 | 02/01/2019 | REGULAR | ACTIVO |
| 4158 | SAN BORJA | OFICINA | MOBILIARIO | CASILLERO DE METAL - LOCKER | 746428980006 | 02/01/2019 | REGULAR | ACTIVO |
| 4159 | SAN BORJA | OFICINA | MOBILIARIO | CASILLERO DE METAL - LOCKER | 746428980010 | 02/01/2019 | REGULAR | ACTIVO |
| 4160 | SAN BORJA | OFICINA | MOBILIARIO | CASILLERO DE METAL - LOCKER | 746428980011 | 02/01/2019 | REGULAR | ACTIVO |
| 4161 | SAN BORJA | OFICINA | MOBILIARIO | CREDENZA ESTANTE DE MADERA | 746433840001 | 02/01/2019 | REGULAR | ACTIVO |
| 4162 | SAN BORJA | OFICINA | MOBILIARIO | ESCRITORIO DE MADERA | 746437120217 | 02/01/2019 | REGULAR | ACTIVO |
| 4163 | SAN BORJA | OFICINA | MOBILIARIO | ESCRITORIO DE MELAMINA | 746437450109 | 02/01/2019 | REGULAR | ACTIVO |
| 4164 | SAN BORJA | OFICINA | MOBILIARIO | ESCRITORIO DE MELAMINA | 746437450110 | 02/01/2019 | REGULAR | ACTIVO |
| 4165 | SAN BORJA | OFICINA | MOBILIARIO | ESCRITORIO DE MELAMINA | 746437450112 | 02/01/2019 | REGULAR | ACTIVO |
| 4166 | SAN BORJA | OFICINA | MOBILIARIO | ESCRITORIO DE MELAMINA | 746437450113 | 02/01/2019 | REGULAR | ACTIVO |
| 4167 | SAN BORJA | OFICINA | MOBILIARIO | ESCRITORIO DE MELAMINA | 746437450114 | 02/01/2019 | REGULAR | ACTIVO |
| 4168 | SAN BORJA | OFICINA | MOBILIARIO | ESCRITORIO DE MELAMINA | 746437450115 | 02/01/2019 | REGULAR | ACTIVO |
| 4169 | SAN BORJA | OFICINA | MOBILIARIO | ESCRITORIO DE MELAMINA | 746437450117 | 02/01/2019 | REGULAR | ACTIVO |
| 4170 | SAN BORJA | OFICINA | MOBILIARIO | ESCRITORIO DE MELAMINA | 746437450118 | 02/01/2019 | REGULAR | ACTIVO |
| 4171 | SAN BORJA | OFICINA | MOBILIARIO | ESCRITORIO DE MELAMINA | 746437450119 | 02/01/2019 | REGULAR | ACTIVO |
| 4172 | SAN BORJA | OFICINA | MOBILIARIO | ESCRITORIO DE MELAMINA | 746437450121 | 02/01/2019 | REGULAR | ACTIVO |
| 4173 | SAN BORJA | OFICINA | MOBILIARIO | ESCRITORIO DE MELAMINA | 746437450122 | 02/01/2019 | REGULAR | ACTIVO |
| 4174 | SAN BORJA | OFICINA | MOBILIARIO | ESCRITORIO DE MELAMINA | 746437450132 | 02/01/2019 | REGULAR | ACTIVO |
| 4175 | SAN BORJA | OFICINA | MOBILIARIO | ESCRITORIO DE MELAMINA | 746437450140 | 02/01/2019 | REGULAR | ACTIVO |
| 4176 | SAN BORJA | OFICINA | MOBILIARIO | ESCRITORIO DE MELAMINA | 746437450141 | 02/01/2019 | REGULAR | ACTIVO |
| 4177 | SAN BORJA | OFICINA | MOBILIARIO | ESCRITORIO DE MELAMINA | 746437450147 | 02/01/2019 | REGULAR | ACTIVO |
| 4178 | SAN BORJA | OFICINA | MOBILIARIO | ESCRITORIO DE MELAMINA | 746437450152 | 02/01/2019 | REGULAR | ACTIVO |
| 4179 | SAN BORJA | OFICINA | MOBILIARIO | ESCRITORIO DE MELAMINA | 746437450157 | 02/01/2019 | REGULAR | ACTIVO |
| 4180 | SAN BORJA | OFICINA | MOBILIARIO | ESCRITORIO DE MELAMINA | 746437450158 | 02/01/2019 | REGULAR | ACTIVO |
| 4181 | SAN BORJA | OFICINA | MOBILIARIO | ESCRITORIO DE MELAMINA | 746437450170 | 02/01/2019 | REGULAR | ACTIVO |
| 4182 | SAN BORJA | OFICINA | MOBILIARIO | ESCRITORIO DE MELAMINA | 746437450172 | 02/01/2019 | REGULAR | ACTIVO |
| 4183 | SAN BORJA | OFICINA | MOBILIARIO | ESCRITORIO DE MELAMINA | 746437450173 | 02/01/2019 | REGULAR | ACTIVO |
| 4184 | SAN BORJA | OFICINA | MOBILIARIO | ESCRITORIO DE MELAMINA | 746437450174 | 02/01/2019 | REGULAR | ACTIVO |
| 4185 | SAN BORJA | OFICINA | MOBILIARIO | ESCRITORIO DE MELAMINA | 746437450180 | 02/01/2019 | REGULAR | ACTIVO |
| 4186 | SAN BORJA | OFICINA | MOBILIARIO | ESCRITORIO DE MELAMINA | 746437450181 | 02/01/2019 | REGULAR | ACTIVO |
| 4187 | SAN BORJA | OFICINA | MOBILIARIO | ESCRITORIO DE MELAMINA | 746437450182 | 02/01/2019 | REGULAR | ACTIVO |
| 4188 | SAN BORJA | OFICINA | MOBILIARIO | ESCRITORIO DE MELAMINA | 746437450183 | 02/01/2019 | REGULAR | ACTIVO |
| 4189 | SAN BORJA | OFICINA | MOBILIARIO | ESCRITORIO DE MELAMINA | 746437450194 | 02/01/2019 | REGULAR | ACTIVO |
| 4190 | SAN BORJA | OFICINA | MOBILIARIO | ESCRITORIO DE MELAMINA | 746437450196 | 02/01/2019 | REGULAR | ACTIVO |
| 4191 | SAN BORJA | OFICINA | MOBILIARIO | ESCRITORIO DE MELAMINA | 746437450210 | 02/01/2019 | REGULAR | ACTIVO |
| 4192 | SAN BORJA | OFICINA | MOBILIARIO | ESCRITORIO DE MELAMINA | 746437450213 | 02/01/2019 | REGULAR | ACTIVO |
| 4193 | SAN BORJA | OFICINA | MOBILIARIO | ESCRITORIO DE MELAMINA | 746437450214 | 02/01/2019 | REGULAR | ACTIVO |
| 4194 | SAN BORJA | OFICINA | MOBILIARIO | ESCRITORIO DE MELAMINA | 746437450221 | 02/01/2019 | REGULAR | ACTIVO |
| 4195 | SAN BORJA | OFICINA | MOBILIARIO | ESCRITORIO DE MELAMINA | 746437450226 | 02/01/2019 | REGULAR | ACTIVO |
| 4196 | SAN BORJA | OFICINA | MOBILIARIO | ESCRITORIO DE MELAMINA | 746437450230 | 02/01/2019 | REGULAR | ACTIVO |
| 4197 | SAN BORJA | OFICINA | MOBILIARIO | ESCRITORIO DE MELAMINA | 746437450232 | 02/01/2019 | REGULAR | ACTIVO |
| 4198 | SAN BORJA | OFICINA | MOBILIARIO | ESCRITORIO DE MELAMINA | 746437450235 | 02/01/2019 | REGULAR | ACTIVO |
| 4199 | SAN BORJA | OFICINA | MOBILIARIO | ESCRITORIO DE MELAMINA | 746437450263 | 13/03/2019 | REGULAR | ACTIVO |
| 4200 | SAN BORJA | OFICINA | MOBILIARIO | ESCRITORIO DE MELAMINA | 746437450264 | 13/03/2019 | REGULAR | ACTIVO |
| 4201 | SAN BORJA | OFICINA | MOBILIARIO | ESCRITORIO DE MELAMINA | 746437450265 | 13/03/2019 | REGULAR | ACTIVO |
| 4202 | SAN BORJA | OFICINA | MOBILIARIO | ESCRITORIO DE MELAMINA | 746437450267 | 13/03/2019 | REGULAR | ACTIVO |
| 4203 | SAN BORJA | OFICINA | MOBILIARIO | ESCRITORIO DE MELAMINA | 746437450270 | 13/03/2019 | REGULAR | ACTIVO |
| 4204 | SAN BORJA | OFICINA | MOBILIARIO | ESCRITORIO DE MELAMINA | 746437450274 | 13/03/2019 | REGULAR | ACTIVO |
| 4205 | SAN BORJA | OFICINA | MOBILIARIO | ESCRITORIO DE MELAMINA | 746437450278 | 13/03/2019 | REGULAR | ACTIVO |
| 4206 | SAN BORJA | OFICINA | MOBILIARIO | ESCRITORIO DE MELAMINA | 746437450279 | 13/03/2019 | REGULAR | ACTIVO |
| 4207 | SAN BORJA | OFICINA | MOBILIARIO | ESCRITORIO DE MELAMINA | 746437450280 | 13/03/2019 | REGULAR | ACTIVO |
| 4208 | SAN BORJA | OFICINA | MOBILIARIO | ESCRITORIO DE MELAMINA | 746437450282 | 13/03/2019 | REGULAR | ACTIVO |
| 4209 | SAN BORJA | OFICINA | MOBILIARIO | ESCRITORIO DE MELAMINA | 746437450286 | 02/10/2019 | REGULAR | ACTIVO |
| 4210 | SAN BORJA | OFICINA | MOBILIARIO | ESCRITORIO DE MELAMINA | 746437450301 | 02/10/2019 | REGULAR | ACTIVO |
| 4211 | SAN BORJA | OFICINA | MOBILIARIO | ESCRITORIO DE MELAMINA | 746437450306 | 02/10/2019 | REGULAR | ACTIVO |
| 4212 | SAN BORJA | OFICINA | MOBILIARIO | ESCRITORIO DE MELAMINA | 746437450323 | 02/10/2019 | REGULAR | ACTIVO |
| 4213 | SAN BORJA | OFICINA | MOBILIARIO | ESCRITORIO DE MELAMINA | 746437450331 | 02/10/2019 | REGULAR | ACTIVO |
| 4214 | SAN BORJA | OFICINA | MOBILIARIO | ESCRITORIO DE MELAMINA | 746437450336 | 02/10/2019 | REGULAR | ACTIVO |
| 4215 | SAN BORJA | OFICINA | MOBILIARIO | ESTANTE DE MADERA | 746441180207 | 02/01/2019 | REGULAR | ACTIVO |
| 4216 | SAN BORJA | OFICINA | MOBILIARIO | ESTANTE DE MELAMINA | 746441520002 | 02/01/2019 | REGULAR | ACTIVO |
| 4217 | SAN BORJA | OFICINA | MOBILIARIO | ESTANTE DE MELAMINA | 746441520054 | 02/01/2019 | REGULAR | ACTIVO |
| 4218 | SAN BORJA | OFICINA | MOBILIARIO | ESTANTE DE MELAMINA | 746441520072 | 02/01/2019 | REGULAR | ACTIVO |
| 4219 | SAN BORJA | OFICINA | MOBILIARIO | ESTANTE DE MELAMINA | 746441520077 | 02/01/2019 | REGULAR | ACTIVO |
| 4220 | SAN BORJA | OFICINA | MOBILIARIO | ESTANTE DE MELAMINA | 746441520098 | 02/01/2019 | REGULAR | ACTIVO |
| 4221 | SAN BORJA | OFICINA | MOBILIARIO | ESTANTE DE METAL | 746441860002 | 02/01/2019 | REGULAR | ACTIVO |
| 4222 | SAN BORJA | OFICINA | MOBILIARIO | ESTANTE DE METAL | 746441860003 | 02/01/2019 | REGULAR | ACTIVO |
| 4223 | SAN BORJA | OFICINA | MOBILIARIO | ESTANTE ESCRITORIO | 746443220018 | 02/01/2019 | REGULAR | ACTIVO |
| 4224 | SAN BORJA | OFICINA | MOBILIARIO | ESTANTE ESCRITORIO | 746443220035 | 02/01/2019 | REGULAR | ACTIVO |
| 4225 | SAN BORJA | OFICINA | MOBILIARIO | ESTANTE ESCRITORIO | 746443220036 | 02/01/2019 | REGULAR | ACTIVO |
| 4226 | SAN BORJA | OFICINA | MOBILIARIO | ESTANTE ESCRITORIO | 746443220037 | 02/01/2019 | REGULAR | ACTIVO |
| 4227 | SAN BORJA | OFICINA | MOBILIARIO | GABINETE DE METAL PARA EXTINTOR | 746444910023 | 02/01/2019 | REGULAR | ACTIVO |
| 4228 | SAN BORJA | OFICINA | MOBILIARIO | GABINETE DE METAL PARA EXTINTOR | 746444910029 | 02/01/2019 | REGULAR | ACTIVO |
| 4229 | SAN BORJA | OFICINA | MOBILIARIO | MESA (OTRAS) | 746448420006 | 02/01/2019 | REGULAR | ACTIVO |
| 4230 | SAN BORJA | OFICINA | MOBILIARIO | MESA (OTRAS) | 746448420007 | 02/01/2019 | REGULAR | ACTIVO |
| 4231 | SAN BORJA | OFICINA | MOBILIARIO | MESA (OTRAS) | 746448420008 | 02/01/2019 | REGULAR | ACTIVO |
| 4232 | SAN BORJA | OFICINA | MOBILIARIO | MESA DE MADERA | 746449320018 | 02/01/2019 | REGULAR | ACTIVO |
| 4233 | SAN BORJA | OFICINA | MOBILIARIO | MESA DE MADERA | 746449320033 | 02/01/2019 | REGULAR | ACTIVO |
| 4234 | SAN BORJA | OFICINA | MOBILIARIO | MESA DE REUNIONES | 746454300013 | 02/01/2019 | REGULAR | ACTIVO |
| 4235 | SAN BORJA | OFICINA | MOBILIARIO | MESA DE REUNIONES | 746454300017 | 02/01/2019 | REGULAR | ACTIVO |
| 4236 | SAN BORJA | OFICINA | MOBILIARIO | MESA DE REUNIONES | 746454300019 | 02/01/2019 | REGULAR | ACTIVO |
| 4237 | SAN BORJA | OFICINA | MOBILIARIO | MESITA DE MADERA PARA MAQUINA DE ESCRIBIR | 746454750026 | 02/01/2019 | REGULAR | ACTIVO |
| 4238 | SAN BORJA | OFICINA | MOBILIARIO | MESITA DE MADERA PARA MAQUINA DE ESCRIBIR | 746454750043 | 02/01/2019 | REGULAR | ACTIVO |
| 4239 | SAN BORJA | OFICINA | MOBILIARIO | MESITA DE MADERA PARA MAQUINA DE ESCRIBIR | 746454750045 | 02/01/2019 | REGULAR | ACTIVO |
| 4240 | SAN BORJA | OFICINA | MOBILIARIO | MESITA DE MADERA PARA TELEFONO | 746456100006 | 02/01/2019 | REGULAR | ACTIVO |
| 4241 | SAN BORJA | OFICINA | MOBILIARIO | MESITA DE METAL | 746456440002 | 02/01/2019 | REGULAR | ACTIVO |
| 4242 | SAN BORJA | OFICINA | MOBILIARIO | MESITA DE METAL PARA MAQUINA DE ESCRIBIR | 746456780011 | 02/01/2019 | REGULAR | ACTIVO |
| 4243 | SAN BORJA | OFICINA | MOBILIARIO | MODULO DE MELAMINA | 746460981037 | 02/01/2019 | REGULAR | ACTIVO |
| 4244 | SAN BORJA | OFICINA | MOBILIARIO | MODULO DE MELAMINA | 746460981038 | 02/01/2019 | REGULAR | ACTIVO |
| 4245 | SAN BORJA | OFICINA | MOBILIARIO | MODULO DE MELAMINA | 746460981054 | 02/01/2019 | REGULAR | ACTIVO |
| 4246 | SAN BORJA | OFICINA | MOBILIARIO | MODULO DE MELAMINA | 746460981055 | 02/01/2019 | REGULAR | ACTIVO |
| 4247 | SAN BORJA | OFICINA | MOBILIARIO | MODULO DE MELAMINA | 746460981058 | 02/01/2019 | REGULAR | ACTIVO |
| 4248 | SAN BORJA | OFICINA | MOBILIARIO | MODULO DE MELAMINA | 746460981062 | 02/01/2019 | REGULAR | ACTIVO |
| 4249 | SAN BORJA | OFICINA | MOBILIARIO | MODULO DE MELAMINA | 746460981065 | 02/01/2019 | REGULAR | ACTIVO |
| 4250 | SAN BORJA | OFICINA | | | | | | |

| | | | | | | | | |
|------|-----------|---------|------------|---|---------------|------------|---------|--------|
| 4392 | SAN BORJA | OFICINA | MOBILIARIO | ESCRITORIO DE MELAMINA | 746437450238 | 03/01/2019 | REGULAR | ACTIVO |
| 4393 | SAN BORJA | OFICINA | MOBILIARIO | ESCRITORIO DE MELAMINA | 746437450248 | 03/01/2019 | REGULAR | ACTIVO |
| 4394 | SAN BORJA | OFICINA | MOBILIARIO | ESCRITORIO DE MELAMINA | 746437450249 | 02/01/2019 | REGULAR | ACTIVO |
| 4395 | SAN BORJA | OFICINA | MOBILIARIO | ESCRITORIO DE MELAMINA | 746437450273 | 13/03/2019 | REGULAR | ACTIVO |
| 4396 | SAN BORJA | OFICINA | MOBILIARIO | ESCRITORIO DE MELAMINA | 746437450298 | 02/10/2019 | REGULAR | ACTIVO |
| 4397 | SAN BORJA | OFICINA | MOBILIARIO | ESCRITORIO DE MELAMINA | 746437450300 | 02/10/2019 | REGULAR | ACTIVO |
| 4398 | SAN BORJA | OFICINA | MOBILIARIO | ESCRITORIO DE MELAMINA | 746437450312 | 02/10/2019 | REGULAR | ACTIVO |
| 4399 | SAN BORJA | OFICINA | MOBILIARIO | ESCRITORIO DE MELAMINA | 746437450328 | 02/10/2019 | REGULAR | ACTIVO |
| 4400 | SAN BORJA | OFICINA | MOBILIARIO | ESCRITORIO DE MELAMINA | 746437450334 | 02/10/2019 | REGULAR | ACTIVO |
| 4401 | SAN BORJA | OFICINA | MOBILIARIO | ESCRITORIO DE METAL Y MADERA | 746438470002 | 02/01/2019 | REGULAR | ACTIVO |
| 4402 | SAN BORJA | OFICINA | MOBILIARIO | ESTANTE DE MADERA | 746441180106 | 02/01/2019 | REGULAR | ACTIVO |
| 4403 | SAN BORJA | OFICINA | MOBILIARIO | ESTANTE DE MADERA | 746441180168 | 02/01/2019 | REGULAR | ACTIVO |
| 4404 | SAN BORJA | OFICINA | MOBILIARIO | ESTANTE DE MADERA | 746441180176 | 02/01/2019 | REGULAR | ACTIVO |
| 4405 | SAN BORJA | OFICINA | MOBILIARIO | ESTANTE DE MADERA | 746441180178 | 02/01/2019 | REGULAR | ACTIVO |
| 4406 | SAN BORJA | OFICINA | MOBILIARIO | ESTANTE DE MADERA | 746441180211 | 02/01/2019 | REGULAR | ACTIVO |
| 4407 | SAN BORJA | OFICINA | MOBILIARIO | ESTANTE DE MADERA | 746441180232 | 02/01/2019 | REGULAR | ACTIVO |
| 4408 | SAN BORJA | OFICINA | MOBILIARIO | ESTANTE DE MELAMINA | 746441520009 | 02/01/2019 | REGULAR | ACTIVO |
| 4409 | SAN BORJA | OFICINA | MOBILIARIO | ESTANTE DE MELAMINA | 746441520058 | 02/01/2019 | REGULAR | ACTIVO |
| 4410 | SAN BORJA | OFICINA | MOBILIARIO | ESTANTE DE MELAMINA | 746441520099 | 02/01/2019 | REGULAR | ACTIVO |
| 4411 | SAN BORJA | OFICINA | MOBILIARIO | ESTANTE DE MELAMINA | 746441520103 | 02/01/2019 | REGULAR | ACTIVO |
| 4412 | SAN BORJA | OFICINA | MOBILIARIO | ESTANTE DE MELAMINA | 746441520105 | 24/01/2019 | REGULAR | ACTIVO |
| 4413 | SAN BORJA | OFICINA | MOBILIARIO | ESTANTE DE METAL | 7464411860006 | 02/01/2019 | REGULAR | ACTIVO |
| 4414 | SAN BORJA | OFICINA | MOBILIARIO | ESTANTE ESCRITORIO | 746443220016 | 02/01/2019 | REGULAR | ACTIVO |
| 4415 | SAN BORJA | OFICINA | MOBILIARIO | ESTANTE ESCRITORIO | 746443220017 | 02/01/2019 | REGULAR | ACTIVO |
| 4416 | SAN BORJA | OFICINA | MOBILIARIO | ESTANTE ESCRITORIO | 746443220020 | 02/01/2019 | REGULAR | ACTIVO |
| 4417 | SAN BORJA | OFICINA | MOBILIARIO | ESTANTE ESCRITORIO | 746443220022 | 02/01/2019 | REGULAR | ACTIVO |
| 4418 | SAN BORJA | OFICINA | MOBILIARIO | ESTANTE ESCRITORIO | 746443220023 | 02/01/2019 | REGULAR | ACTIVO |
| 4419 | SAN BORJA | OFICINA | MOBILIARIO | ESTANTE ESCRITORIO | 746443220042 | 02/01/2019 | REGULAR | ACTIVO |
| 4420 | SAN BORJA | OFICINA | MOBILIARIO | GABINETE DE MADERA | 746444740003 | 02/01/2019 | REGULAR | ACTIVO |
| 4421 | SAN BORJA | OFICINA | MOBILIARIO | GABINETE DE METAL PARA EXTINTOR | 746444910022 | 02/01/2019 | REGULAR | ACTIVO |
| 4422 | SAN BORJA | OFICINA | MOBILIARIO | LIBRERO DE MADERA | 746455250002 | 02/01/2019 | REGULAR | ACTIVO |
| 4423 | SAN BORJA | OFICINA | MOBILIARIO | MESA DE MADERA | 746455250053 | 02/01/2019 | REGULAR | ACTIVO |
| 4424 | SAN BORJA | OFICINA | MOBILIARIO | MESA DE MELAMINA | 746455060006 | 02/01/2019 | REGULAR | ACTIVO |
| 4425 | SAN BORJA | OFICINA | MOBILIARIO | MESA DE MELAMINA | 746455060007 | 02/01/2019 | REGULAR | ACTIVO |
| 4426 | SAN BORJA | OFICINA | MOBILIARIO | MESA DE MELAMINA | 746455060008 | 02/01/2019 | REGULAR | ACTIVO |
| 4427 | SAN BORJA | OFICINA | MOBILIARIO | MESA DE MELAMINA | 746455060009 | 02/01/2019 | REGULAR | ACTIVO |
| 4428 | SAN BORJA | OFICINA | MOBILIARIO | MESA DE MELAMINA | 746455060011 | 02/01/2019 | REGULAR | ACTIVO |
| 4429 | SAN BORJA | OFICINA | MOBILIARIO | MESA DE MELAMINA | 746455060013 | 02/01/2019 | REGULAR | ACTIVO |
| 4430 | SAN BORJA | OFICINA | MOBILIARIO | MESA DE MELAMINA | 746455060015 | 02/01/2019 | REGULAR | ACTIVO |
| 4431 | SAN BORJA | OFICINA | MOBILIARIO | MESA DE MELAMINA | 746455060016 | 02/01/2019 | REGULAR | ACTIVO |
| 4432 | SAN BORJA | OFICINA | MOBILIARIO | MESA DE MELAMINA | 746455060018 | 02/01/2019 | REGULAR | ACTIVO |
| 4433 | SAN BORJA | OFICINA | MOBILIARIO | MESA DE MELAMINA | 746455060020 | 02/01/2019 | REGULAR | ACTIVO |
| 4434 | SAN BORJA | OFICINA | MOBILIARIO | MESA DE MELAMINA | 746455060022 | 02/01/2019 | REGULAR | ACTIVO |
| 4435 | SAN BORJA | OFICINA | MOBILIARIO | MESA DE MELAMINA | 746455060028 | 07/11/2019 | REGULAR | ACTIVO |
| 4436 | SAN BORJA | OFICINA | MOBILIARIO | MESA DE MELAMINA | 746455060030 | 07/11/2019 | REGULAR | ACTIVO |
| 4437 | SAN BORJA | OFICINA | MOBILIARIO | MESA DE MELAMINA | 746455060031 | 07/11/2019 | REGULAR | ACTIVO |
| 4438 | SAN BORJA | OFICINA | MOBILIARIO | MESA DE MELAMINA | 746455060032 | 07/11/2019 | REGULAR | ACTIVO |
| 4439 | SAN BORJA | OFICINA | MOBILIARIO | MESA DE MELAMINA | 746455060033 | 06/07/2020 | REGULAR | ACTIVO |
| 4440 | SAN BORJA | OFICINA | MOBILIARIO | MESA DE MELAMINA | 746455060034 | 06/07/2020 | REGULAR | ACTIVO |
| 4441 | SAN BORJA | OFICINA | MOBILIARIO | MESA DE MELAMINA | 746455060035 | 06/07/2020 | REGULAR | ACTIVO |
| 4442 | SAN BORJA | OFICINA | MOBILIARIO | MESA DE MELAMINA | 746455060036 | 06/07/2020 | REGULAR | ACTIVO |
| 4443 | SAN BORJA | OFICINA | MOBILIARIO | MESA DE MELAMINA | 746455060037 | 06/07/2020 | REGULAR | ACTIVO |
| 4444 | SAN BORJA | OFICINA | MOBILIARIO | MESA DE METAL Y MELAMINA | 746451860015 | 02/01/2019 | REGULAR | ACTIVO |
| 4445 | SAN BORJA | OFICINA | MOBILIARIO | MESA DE REUNIONES | 746452030021 | 02/01/2019 | REGULAR | ACTIVO |
| 4446 | SAN BORJA | OFICINA | MOBILIARIO | MESA PLEGABLE DE METAL | 746453390006 | 02/01/2019 | REGULAR | ACTIVO |
| 4447 | SAN BORJA | OFICINA | MOBILIARIO | MESITA DE CENTRO | 746454070010 | 02/01/2019 | REGULAR | ACTIVO |
| 4448 | SAN BORJA | OFICINA | MOBILIARIO | MESITA DE CENTRO | 746454070015 | 02/01/2019 | REGULAR | ACTIVO |
| 4449 | SAN BORJA | OFICINA | MOBILIARIO | MESITA DE MADERA PARA MAQUINA DE ESCRIBIR | 746454750038 | 02/01/2019 | REGULAR | ACTIVO |
| 4450 | SAN BORJA | OFICINA | MOBILIARIO | MESITA DE MADERA PARA MAQUINA DE ESCRIBIR | 746454750048 | 02/01/2019 | REGULAR | ACTIVO |
| 4451 | SAN BORJA | OFICINA | MOBILIARIO | MESITA DE MADERA PARA TELEFONO | 746456100003 | 02/01/2019 | REGULAR | ACTIVO |
| 4452 | SAN BORJA | OFICINA | MOBILIARIO | MESITA DE MADERA PARA TELEFONO | 746456100004 | 02/01/2019 | REGULAR | ACTIVO |
| 4453 | SAN BORJA | OFICINA | MOBILIARIO | MESITA DE METAL PARA MAQUINA DE ESCRIBIR | 746456780012 | 02/01/2019 | REGULAR | ACTIVO |
| 4454 | SAN BORJA | OFICINA | MOBILIARIO | MESITA DE METAL PARA MAQUINA DE ESCRIBIR | 746456780018 | 02/01/2019 | REGULAR | ACTIVO |
| 4455 | SAN BORJA | OFICINA | MOBILIARIO | MODULO DE MADERA | 746460170086 | 02/01/2019 | REGULAR | ACTIVO |
| 4456 | SAN BORJA | OFICINA | MOBILIARIO | MODULO DE MADERA | 746460170087 | 02/01/2019 | REGULAR | ACTIVO |
| 4457 | SAN BORJA | OFICINA | MOBILIARIO | MODULO DE MADERA PARA MICROCOMPUTADORA | 746460850029 | 02/01/2019 | REGULAR | ACTIVO |
| 4458 | SAN BORJA | OFICINA | MOBILIARIO | MODULO DE MADERA PARA MICROCOMPUTADORA | 746460850063 | 02/01/2019 | REGULAR | ACTIVO |
| 4459 | SAN BORJA | OFICINA | MOBILIARIO | MODULO DE MADERA PARA MICROCOMPUTADORA | 746460850074 | 02/01/2019 | REGULAR | ACTIVO |
| 4460 | SAN BORJA | OFICINA | MOBILIARIO | MODULO DE MADERA PARA MICROCOMPUTADORA | 746460850077 | 02/01/2019 | REGULAR | ACTIVO |
| 4461 | SAN BORJA | OFICINA | MOBILIARIO | MODULO DE MADERA PARA MICROCOMPUTADORA | 746460850094 | 02/01/2019 | REGULAR | ACTIVO |
| 4462 | SAN BORJA | OFICINA | MOBILIARIO | MODULO DE MELAMINA | 746460980008 | 02/01/2019 | REGULAR | ACTIVO |
| 4463 | SAN BORJA | OFICINA | MOBILIARIO | MODULO DE MELAMINA | 746460980031 | 02/01/2019 | REGULAR | ACTIVO |
| 4464 | SAN BORJA | OFICINA | MOBILIARIO | MODULO DE MELAMINA | 746460980033 | 02/01/2019 | REGULAR | ACTIVO |
| 4465 | SAN BORJA | OFICINA | MOBILIARIO | MODULO DE MELAMINA | 746460981049 | 02/01/2019 | REGULAR | ACTIVO |
| 4466 | SAN BORJA | OFICINA | MOBILIARIO | MODULO DE MELAMINA | 746460981050 | 02/01/2019 | REGULAR | ACTIVO |
| 4467 | SAN BORJA | OFICINA | MOBILIARIO | MODULO DE MELAMINA | 746460981051 | 02/01/2019 | REGULAR | ACTIVO |
| 4468 | SAN BORJA | OFICINA | MOBILIARIO | MODULO DE MELAMINA PARA COMPUTADORA | 746460981053 | 02/01/2019 | REGULAR | ACTIVO |
| 4469 | SAN BORJA | OFICINA | MOBILIARIO | MODULO DE MELAMINA PARA COMPUTADORA | 746461240006 | 02/01/2019 | REGULAR | ACTIVO |
| 4470 | SAN BORJA | OFICINA | MOBILIARIO | MODULO DE METAL | 746461530008 | 02/01/2019 | REGULAR | ACTIVO |
| 4471 | SAN BORJA | OFICINA | MOBILIARIO | MODULO DE METAL | 746461530024 | 02/01/2019 | REGULAR | ACTIVO |
| 4472 | SAN BORJA | OFICINA | MOBILIARIO | PANEL PUBLICITARIO | 746466270005 | 02/01/2019 | REGULAR | ACTIVO |
| 4473 | SAN BORJA | OFICINA | MOBILIARIO | PANTALLA ECRAN | 746466290001 | 02/01/2019 | REGULAR | ACTIVO |
| 4474 | SAN BORJA | OFICINA | MOBILIARIO | PEDESTAL DE METAL | 746470340001 | 02/01/2019 | REGULAR | ACTIVO |
| 4475 | SAN BORJA | OFICINA | MOBILIARIO | PIZZARRA ACRILICA | 746473050009 | 02/01/2019 | REGULAR | ACTIVO |
| 4476 | SAN BORJA | OFICINA | MOBILIARIO | PIZZARRA ACRILICA | 746473050012 | 02/01/2019 | REGULAR | ACTIVO |
| 4477 | SAN BORJA | OFICINA | MOBILIARIO | PIZZARRA ACRILICA | 746473050013 | 02/01/2019 | REGULAR | ACTIVO |
| 4478 | SAN BORJA | OFICINA | MOBILIARIO | PIZZARRA ACRILICA | 746473050016 | 02/01/2019 | REGULAR | ACTIVO |
| 4479 | SAN BORJA | OFICINA | MOBILIARIO | PIZZARRA ACRILICA | 746473050018 | 02/01/2019 | REGULAR | ACTIVO |
| 4480 | SAN BORJA | OFICINA | MOBILIARIO | PIZZARRA ACRILICA | 746473050020 | 02/01/2019 | REGULAR | ACTIVO |
| 4481 | SAN BORJA | OFICINA | MOBILIARIO | PIZZARRA ACRILICA | 746473050023 | 02/01/2019 | REGULAR | ACTIVO |
| 4482 | SAN BORJA | OFICINA | MOBILIARIO | PIZZARRA ACRILICA | 746473050042 | 02/01/2019 | REGULAR | ACTIVO |
| 4483 | SAN BORJA | OFICINA | MOBILIARIO | PIZZARRA ACRILICA | 746473050043 | 02/01/2019 | REGULAR | ACTIVO |
| 4484 | SAN BORJA | OFICINA | MOBILIARIO | PIZZARRA ACRILICA | 746473050045 | 02/01/2019 | REGULAR | ACTIVO |
| 4485 | SAN BORJA | OFICINA | MOBILIARIO | PIZZARRA ACRILICA | 746473050046 | 02/01/2019 | REGULAR | ACTIVO |
| 4486 | SAN BORJA | OFICINA | MOBILIARIO | PIZZARRA MURAL - FRANELOGRAFO | 746475990002 | 02/01/2019 | REGULAR | ACTIVO |
| 4487 | SAN BORJA | OFICINA | MOBILIARIO | ROTAFOLIO (OTROS) | 746479940001 | 02/01/2019 | REGULAR | ACTIVO |
| 4488 | SAN BORJA | OFICINA | MOBILIARIO | SILLA FIJA DE MADERA | 746481190004 | 02/01/2019 | REGULAR | ACTIVO |
| 4489 | SAN BORJA | OFICINA | MOBILIARIO | SILLA FIJA DE MADERA | 746481190011 | 02/01/2019 | REGULAR | ACTIVO |
| 4490 | SAN BORJA | OFICINA | MOBILIARIO | SILLA FIJA DE METAL | 746481870193 | 02/01/2019 | REGULAR | ACTIVO |
| 4491 | SAN BORJA | OFICINA | MOBILIARIO | SILLA FIJA DE METAL | 746481870242 | 02/01/2019 | REGULAR | ACTIVO |
| 4492 | SAN BORJA | OFICINA | MOBILIARIO | SILLA FIJA DE METAL | 746481870249 | 02/01/2019 | REGULAR | ACTIVO |
| 4493 | SAN BORJA | OFICINA | MOBILIARIO | SILLA FIJA DE METAL | 746481870255 | 02/01/2019 | REGULAR | ACTIVO |
| 4494 | SAN BORJA | OFICINA | MOBILIARIO | SILLA FIJA DE METAL | 746481870396 | 02/01/2019 | REGULAR | ACTIVO |
| 4495 | SAN BORJA | OFICINA | MOBILIARIO | SILLA FIJA DE METAL | 746481870403 | 02/01/2019 | REGULAR | ACTIVO |
| 4496 | SAN BORJA | OFICINA | MOBILIARIO | SILLA FIJA DE METAL | 746481870440 | 02/01/2019 | REGULAR | ACTIVO |
| 4497 | SAN BORJA | OFICINA | MOBILIARIO | SILLA FIJA DE METAL | 746481870455 | 02/01/2019 | REGULAR | ACTIVO |
| 4498 | SAN BORJA | OFICINA | MOBILIARIO | SILLA FIJA DE METAL | 746481870456 | 02/01/2019 | REGULAR | ACTIVO |
| 4499 | SAN BORJA | OFICINA | MOBILIARIO | SILLA FIJA DE METAL | 746481870459 | 02/01/2019 | REGULAR | ACTIVO |
| 4500 | SAN BORJA | OFICINA | MOBILIARIO | SILLA FIJA DE METAL | 746481870463 | 02/01/2019 | REGULAR | ACTIVO |
| 4501 | SAN BORJA | OFICINA | MOBILIARIO | SILLA FIJA DE METAL | 746481870464 | 02/01/2019 | REGULAR | ACTIVO |
| 4502 | SAN BORJA | OFICINA | MOBILIARIO | SILLA FIJA DE METAL | 746481870466 | 02/01/2019 | REGULAR | ACTIVO |
| 4503 | SAN BORJA | OFICINA | MOBILIARIO | SILLA FIJA DE METAL | 746481870467 | 02/01/2019 | REGULAR | ACTIVO |
| 4504 | SAN BORJA | OFICINA | MOBILIARIO | SILLA FIJA DE METAL | 746481870468 | 02/01/2019 | REGULAR | ACTIVO |
| 4505 | SAN BORJA | OFICINA | MOBILIARIO | SILLA FIJA DE METAL | 746481870469 | 02/01/2019 | REGULAR | ACTIVO |
| 4506 | SAN BORJA | OFICINA | MOBILIARIO | SILLA FIJA DE METAL | 746481870473 | 02/01/2019 | REGULAR | ACTIVO |
| 4507 | SAN BORJA | OFICINA | MOBILIARIO | SILLA FIJA DE METAL | 746481870475 | 02/01/2019 | REGULAR | ACTIVO |
| 4508 | SAN BORJA | OFICINA | MOBILIARIO | SILLA FIJA DE METAL | 746481870479 | 02/01/2019 | REGULAR | ACTIVO |
| 4509 | SAN BORJA | OFICINA | MOBILIARIO | SILLA FIJA DE METAL | 746481870481 | 02/01/2019 | REGULAR | ACTIVO |
| 4510 | SAN BORJA | OFICINA | MOBILIARIO | SILLA FIJA DE METAL | 746481870514 | 06/02/2019 | REGULAR | ACTIVO |
| 4511 | SAN BORJA | OFICINA | MOBILIARIO | SILLA GIRATORIA DE METAL | 746483900181 | 02/01/2019 | REGULAR | ACTIVO |
| 4512 | SAN BORJA | OFICINA | MOBILIARIO | SILLA GIRATORIA DE METAL | 746483900199 | 02/01/2019 | REGULAR | ACTIVO |
| 4513 | SAN BORJA | OFICINA | MOBILIARIO | SILLA GIRATORIA DE METAL | 746483900211 | 02/01/2019 | REGULAR | ACTIVO |
| 4514 | SAN BORJA | OFICINA | MOBILIARIO | SILLA GIRATORIA DE METAL | 746483900216 | 02/01/2019 | REGULAR | ACTIVO |
| 4515 | SAN BORJA | OFICINA | MOBILIARIO | SILLA GIRATORIA DE METAL | 746483900235 | 02/01/2019 | REGULAR | ACTIVO |
| 4516 | SAN BORJA | OFICINA | MOBILIARIO | SILLA GIRATORIA DE METAL | 746483900237 | 02/01/2019 | REGULAR | ACTIVO |
| 4517 | SAN BORJA | OFICINA | MOBILIARIO | SILLA GIRATORIA DE METAL | 746483900238 | 02/01/2019 | REGULAR | ACTIVO |
| 4518 | SAN BORJA | OFICINA | MOBILIARIO | SILLA GIRATORIA DE METAL | 746483900248 | 02/01/2019 | REGULAR | ACTIVO |
| 4519 | SAN BORJA | OFICINA | MOBILIARIO | SILLA GIRATORIA DE METAL | 746483900257 | 02/01/2019 | REGULAR | ACTIVO |
| 4520 | SAN BORJA | OFICINA | MOBILIARIO | SILLA GIRATORIA DE METAL | 746483900262 | 02/01/2019 | REGULAR | ACTIVO |
| | | | | | | | | |

| | | | | | | | | |
|------|-----------|---------|------------|--------------------------|--------------|------------|-------|--------|
| 4927 | SAN BORJA | OFICINA | MOBILIARIO | SILLA GIRATORIA DE METAL | 746483900738 | 20/12/2024 | NUEVO | ACTIVO |
| 4928 | SAN BORJA | OFICINA | MOBILIARIO | SILLA GIRATORIA DE METAL | 746483900739 | 20/12/2024 | NUEVO | ACTIVO |
| 4929 | SAN BORJA | OFICINA | MOBILIARIO | SILLA GIRATORIA DE METAL | 746483900740 | 20/12/2024 | NUEVO | ACTIVO |
| 4930 | SAN BORJA | OFICINA | MOBILIARIO | SILLA GIRATORIA DE METAL | 746483900741 | 20/12/2024 | NUEVO | ACTIVO |
| 4931 | SAN BORJA | OFICINA | MOBILIARIO | SILLA GIRATORIA DE METAL | 746483900742 | 20/12/2024 | NUEVO | ACTIVO |
| 4932 | SAN BORJA | OFICINA | MOBILIARIO | SILLA GIRATORIA DE METAL | 746483900743 | 20/12/2024 | NUEVO | ACTIVO |
| 4933 | SAN BORJA | OFICINA | MOBILIARIO | SILLA GIRATORIA DE METAL | 746483900744 | 20/12/2024 | NUEVO | ACTIVO |
| 4934 | SAN BORJA | OFICINA | MOBILIARIO | SILLA GIRATORIA DE METAL | 746483900745 | 20/12/2024 | NUEVO | ACTIVO |
| 4935 | SAN BORJA | OFICINA | MOBILIARIO | SILLA GIRATORIA DE METAL | 746483900746 | 20/12/2024 | NUEVO | ACTIVO |
| 4936 | SAN BORJA | OFICINA | MOBILIARIO | SILLA GIRATORIA DE METAL | 746483900747 | 20/12/2024 | NUEVO | ACTIVO |
| 4937 | SAN BORJA | OFICINA | MOBILIARIO | SILLA GIRATORIA DE METAL | 746483900748 | 20/12/2024 | NUEVO | ACTIVO |
| 4938 | SAN BORJA | OFICINA | MOBILIARIO | SILLA GIRATORIA DE METAL | 746483900749 | 20/12/2024 | NUEVO | ACTIVO |
| 4939 | SAN BORJA | OFICINA | MOBILIARIO | SILLA GIRATORIA DE METAL | 746483900750 | 20/12/2024 | NUEVO | ACTIVO |
| 4940 | SAN BORJA | OFICINA | MOBILIARIO | SILLA GIRATORIA DE METAL | 746483900751 | 20/12/2024 | NUEVO | ACTIVO |
| 4941 | SAN BORJA | OFICINA | MOBILIARIO | SILLA GIRATORIA DE METAL | 746483900752 | 20/12/2024 | NUEVO | ACTIVO |
| 4942 | SAN BORJA | OFICINA | MOBILIARIO | SILLA GIRATORIA DE METAL | 746483900753 | 20/12/2024 | NUEVO | ACTIVO |
| 4943 | SAN BORJA | OFICINA | MOBILIARIO | SILLA GIRATORIA DE METAL | 746483900754 | 20/12/2024 | NUEVO | ACTIVO |
| 4944 | SAN BORJA | OFICINA | MOBILIARIO | SILLA GIRATORIA DE METAL | 746483900755 | 20/12/2024 | NUEVO | ACTIVO |
| 4945 | SAN BORJA | OFICINA | MOBILIARIO | SILLA GIRATORIA DE METAL | 746483900756 | 20/12/2024 | NUEVO | ACTIVO |
| 4946 | SAN BORJA | OFICINA | MOBILIARIO | SILLA GIRATORIA DE METAL | 746483900757 | 20/12/2024 | NUEVO | ACTIVO |
| 4947 | SAN BORJA | OFICINA | MOBILIARIO | SILLA GIRATORIA DE METAL | 746483900758 | 20/12/2024 | NUEVO | ACTIVO |
| 4948 | SAN BORJA | OFICINA | MOBILIARIO | SILLA GIRATORIA DE METAL | 746483900759 | 20/12/2024 | NUEVO | ACTIVO |

Nota: La información a registrar corresponde a la fecha de corte.

| 1 LEYENDA GRUPO |
|---------------------------------------|
| 04 Agrícola y Pesquero |
| 11 Aire Acondicionado y Refrigeración |
| 18 Animales |
| 25 Aseo y limpieza |
| 32 Cocina y comedor |
| 39 Cultura y arte |
| 46 Electricidad y electrónica |
| 53 Hospitalización |
| 60 Instrumento de medición |
| 67 Maquinaria vehículos y otros |
| 74 Oficina |
| 81 Recreación y deporte |
| 88 Seguridad Industrial |
| 95 Telecomunicaciones |

| 2 LEYENDA CLASE |
|---------------------------|
| 04 Aeronave |
| 08 Cómputo |
| 22 Equipo |
| 29 Ferrocarril |
| 36 Maquinaria Pesada |
| 50 Maquina |
| 64 Mobiliario |
| 71 Nave o Artefacto Naval |
| 78 Producción y seguridad |
| 82 Vehículo |

| 3 ESTADO |
|----------|
| Bueno |
| Chatarra |
| Mallo |
| Nuevo |
| Regular |
| RAEE |

| 4 CONDICION |
|---------------------------------|
| Activo |
| En espera sin disposición final |

Comentario.- En caso de no ser aplicable el presente anexo, consignar lo siguiente:

| Justificación de N/A del Anexo (1) | Sustento (2) |
|------------------------------------|--------------|
| | |

N/A: No aplica

(1) Desarrollar la justificación del porque no aplica registrar información en el anexo, de corresponder.

(2) Colocar el nombre del documento de sustento, de corresponder.

| | |
|--|---------------------------|
| VISTO BUENO DEL RESPONSABLE DEL SISTEMA ADMINISTRATIVO | |
| Nombres y Apellidos: | JOSE LUIS BERNUY VALLEJOS |
| DNI: | 06773522 |

| | |
|-----------------------------------|---------------------------------------|
| FIRMA DEL FUNCIONARIO RESPONSABLE | |
| Nombres y Apellidos: | ROCIO INES FERNANDEZ DE PAREDES CHANG |
| DNI: | 10321675 |

ENTIDADES
SECCIÓN I
SISTEMAS ADMINISTRATIVOS
SISTEMA ADMINISTRATIVO DE ABASTECIMIENTO
ANEXO 7.5
VEHICULOS Y MAQUINARIAS



A. DATOS DE LA ENTIDAD (Pliego)

Nombre del Pliego : SUPERINTENDENCIA DEL MERCADO DE VALORES
Departamento - Provincia - Distrito : LIMA - LIMA - SAN ISIDRO
Nombre titular ZOSIMO JUAN PICHUHUA SERNA
Cargo : SUPERINTENDENTE DEL MERCADO DE VALORES
Periodo en el cargo : Del 16/03/2024 - Vigente
Fecha de corte : Del 1/01/2025 al 31/01/2025
Sector (gob Nacional) / Pliego Central que realiza la transferencia(gob Regional y Local) : ECONOMIA Y FINANZAS

B. DATOS DE UNIDAD EJECUTORA

Nombre de la Unidad Ejecutora : 001 SUPERINTENDENCIA DEL MERCADO DE VALORES - SMV (001274)
Departamento - Provincia - Distrito : LIMA - LIMA - SAN ISIDRO
Nombre titular ZOSIMO JUAN PICHUHUA SERNA
Cargo : SUPERINTENDENTE DEL MERCADO DE VALORES
Periodo en el cargo : Del 16/03/2024 - Vigente

| N° | Nombre del Local | Código Patrimonial (Numérico) | Tipo (Vehículo o Maquinaria) | Placa /N° Serie | Modelo | Marca | Año de fabricación | Estado de Conservación (Operativo o Inoperativo) |
|----|------------------|--------------------------------|--------------------------------|-----------------|----------|-----------|--------------------|--|
| 1 | SAN ISIDRO | 678205000007 | AUTOMOVIL | EGA 180 | TEANA | NISSAN | 2009 | OPERATIVO |
| 2 | SAN ISIDRO | 678205000009 | AUTOMOVIL | EGF 519 | LOGAN | RENAULT | 2011 | INOPERATIVO |
| 3 | SAN BORJA | 678205000008 | AUTOMOVIL | EGF 539 | LOGAN | RENAULT | 2011 | OPERATIVO |
| 4 | SAN BORJA | 678250000010 | MINI VAN | EGF 514 | H1 M/BUS | HYUNDAI | 2011 | OPERATIVO |
| 5 | SAN BORJA | 678250000011 | CAMIONETA | EGU 521 | AMAROT | VOLSWAGEN | 2015 | OPERATIVO |
| 6 | SAN BORJA | 678205000010 | AUTOMOVIL | EGF 535 | LOGAN | RENAULT | 2011 | OPERATIVO |
| 7 | SAN BORJA | 678250000009 | CAMIONETA | EGF 556 | NISSAN | FRONTIETR | 2011 | OPERATIVO |

Nota: La información a registrar corresponde a la fecha de corte.

Comentario.- En caso de no ser aplicable el presente anexo, consignar lo siguiente:

| | |
|------------------------------------|--------------|
| Justificación de N/A del Anexo (1) | Sustento (2) |
| | |

N/A: No aplica
(1) Desarrollar la justificación del porque no aplica registrar información en el anexo, de corresponder.
(2) Colocar el nombre del documento de sustento, de corresponder.

| N° | Nombre del Local | Código Patrimonial (Numérico) | Tipo (Vehículo o Maquinaria) | Placa /N° Serie | Modelo | Marca | Año de fabricación | Estado de Conservación (Operativo o Inoperativo) |
|---|------------------------------|------------------------------------|-----------------------------------|--|--------|-------|-----------------------|---|
| VISTO BUENO DEL RESPONSABLE DEL SISTEMA ADMINISTRATIVO | | | FIRMA DEL FUNCIONARIO RESPONSABLE | | | | | |
| Nombres y Apellidos: | JOSE LUIS BERNUY VALLEJOS | | Nombres y Apellidos: | ROCIO INES FERNANDEZ DE PAREDES CHANG | | | | |
| DNI: | 06773522 | | DNI: | 10321675 | | | | |

| ENTIDADES | | | | | |
|---|--|---|--|--------------|-----------------------------|
| SECCIÓN I | | | | | |
| SISTEMAS ADMINISTRATIVOS | | | | | |
| SISTEMA ADMINISTRATIVO DE ABASTECIMIENTO | | | | | |
| ANEXO 7.6 | | | | | |
| OTROS BIENES: APLICATIVOS INFORMÁTICOS | | | | | |
| A. DATOS DE LA ENTIDAD (Pliego) | | SUPERINTENDENCIA DEL MERCADO DE VALORES | | | |
| Nombre del Pliego | : | LIMA - LIMA - SAN ISIDRO | | | |
| Departamento - Provincia - Distrito | : | ZÓSIMO JUAN PICHIHUA SERNA | | | |
| Nombre titular | : | SUPERINTENDENTE DEL MERCADO DE VALORES | | | |
| Cargo | : | Del | | | |
| Periodo en el cargo | : | 16/03/2024 | | | |
| Fecha de corte | : | 1/01/2025 | | | |
| Sector (gob Nacional) / Pliego Central que realiza la transferencia(gob Regional y Local) | | ECONOMÍA Y FINANZAS | | | |
| B. DATOS DE UNIDAD EJECUTORA | | SUPERINTENDENCIA DEL MERCADO DE VALORES | | | |
| Nombre del Unidad Ejecutora | : | LIMA - LIMA - SAN ISIDRO | | | |
| Departamento - Provincia - Distrito | : | ZÓSIMO JUAN PICHIHUA SERNA | | | |
| Nombre titular | : | SUPERINTENDENTE DEL MERCADO DE VALORES | | | |
| Cargo | : | Del | | | |
| Periodo en el cargo | : | 16/03/2024 | | | |
| | | al | | | |
| | | VIGENTE | | | |
| | | 31/01/2025 | | | |
| N° | Nombre de Aplicación Informática | Objetivo | U.O. Propietaria | Estado | Año de última actualización |
| 1 | 2 | 3 | 4 | 5 | |
| 1 | Portal del Mercado de Valores | Este sistema de información permite al público en general consultar información de manera oportuna y actualizada de las empresas que forman parte del Registro Público del Mercado de Valores; así como las Normas Legales, Datos Estadísticos, Servicio de Orientación y Educación y otros servicios tales como acceder a otras páginas WEB de relacionados al mercado de valores internacional. | OSDRI | En Operación | 2024 |
| 2 | Internet : MVNet | Sistema de Intercambio de Información con tecnología PKI- Va a permitir a las empresas supervisadas o cualquier persona jurídica bajo el ámbito de CONASEV remitir información por Internet a través del MVnet, asimismo CONASEV utilizará éste mismo medio para las comunicaciones formales a dichas empresas | SASCMI, SASP | En Operación | 2024 |
| 3 | Portal Inversionista Institucional | Portal para el Inversionista Institucional con información para la toma de decisiones de inversión respecto a emisores de valores. Restringido solo para uso de Inversionistas Institucionales. | OSDRI | En Operación | 2019 |
| 4 | Nueva Intranet | Intranet con información organizada y nuevas funcionalidades para el personal de la SMV | OSDRI | En Operación | 2024 |
| 5 | Portal Biblioteca Virtual | Visualizar todos los libros/revistas disponibles de la SMV | Superintendencia Adjunta de Investigación, Desarrollo e Innovación | En Operación | 2019 |
| 6 | Administrador Biblioteca Virtual | Administrar las publicaciones e inventario de libros/revistas de la Biblioteca de la SMV | Superintendencia Adjunta de Investigación, Desarrollo e Innovación | En Operación | 2018 |
| 7 | Gestión de Bitácora | Administrar las acciones realizadas de los analistas/abogados del área IGSE. | Superintendencia Adjunta de Supervisión Prudencial | En Operación | 2022 |
| 8 | Internet: SMV Virtual | Sistema que permite el intercambio de información entre las empresas No Supervisadas y la SMV. Se encuentra integrada a la Clave SOL de la Sunat para personas jurídicas, también permite el acceso de Personas Naturales | OSDRI | En Operación | 2024 |
| 9 | Reportes en Olik Sense para monitoreo | Reportes con la Herramienta de Negocio Olik Sense | Oficina de Tecnologías de Información | En Operación | 2020 |
| 10 | BI Para Análisis de Información | Información generada por los procesos de Carga de BI | Oficina de Tecnologías de Información | En Operación | 2024 |
| 11 | Módulo de Conversión | Módulo de Conversión. Programador de tareas para el cálculo de alarmas bursátiles (automático y manual) | Superintendencia Adjunta de Supervisión de Conductas de Mercados | En Operación | 2023 |
| 12 | Sistema de Gestión Doc-SMVDoc | Sistema de gestión documental mediante el cual se comunica toda la institución, además de ser el medio para comunicarse con las empresas supervisadas y no supervisadas que acceden al MVNet y SMV Virtual respectivamente. | OSDRI | En Operación | 2024 |
| 13 | Catálogo de Aplicaciones | Contiene Dashboard del Catálogo de Aplicaciones | Oficina de Tecnologías de Información | En Operación | 2024 |
| 14 | App de la SMV | Aplicativo móvil de la SMV disponible en Android y IOS, permite consultar Hechos de Importancia, cotizaciones, fondos mutuos, información general de empresas supervisadas y enviar comunicaciones a las áreas de Orientación y Defensoría del Inversionista. | Oficina de Tecnologías de Información | En Operación | 2020 |
| 15 | Software firma MVNet | Modulo que permite la firma digital de documentos | Oficina de Tecnologías de Información | En Operación | 2022 |
| 16 | Software para el Seguimiento Presupuestal (GE3P) | Gestión Efectiva de Proyectos y Programas Presupuestales | Oficina de Planeamiento, gestión e integridad | En Operación | 2020 |
| 17 | Administración MVNet sin certificado | Modulo que permite consultar la bitacora de MVNet. Tambien permite realizar el registro de plazos de información. | Oficina de Tecnologías de Información | En Operación | 2024 |
| 18 | Bitácora del Operador de Data Center | Bitácora del Operador de Data Center | Oficina de Tecnologías de Información | En Operación | 2024 |
| 19 | Supervisión de Reportes CBGC | Seguimiento de BGC | Superintendencia Adjunta de Supervisión de Conductas de Mercados | En Operación | 2023 |
| 20 | BackEnd de Capacitaciones | Sistema Bitácora del Operador de Data Center | Oficina de Tecnologías de Información | En Operación | 2024 |
| 21 | Repositorio Institucional SMV | Repositorio institucional de la SMV. | Superintendencia Adjunta de Investigación, Desarrollo e Innovación | En Operación | 2020 |
| 22 | Repositorio de Datos SMV | Repositorio de datos institucionales de la SMV. | Superintendencia Adjunta de Investigación, Desarrollo e Innovación | En Operación | 2019 |
| 23 | Portal de Datos Abiertos | Modulo que muestra los servicios web disponibles para uso como datos abiertos | Oficina de Tecnologías de Información | En Operación | 2024 |
| 24 | Carga Masiva de Documentos en Expedientes | Permite la carga masiva de documentos en un expediente | Oficina de Tecnologías de Información | En Operación | 2020 |
| 25 | Administración MVNet | Modulo que permite consultar la información de documentos, cargos y notificaciones del Sistema MVNet. Tambien permite realizar actividades de administración como Registro de Usuarios MVNet, Actualización de información de administración de MVNet. | Oficina de Tecnologías de Información | En Operación | 2023 |
| 26 | Supervisión y Monitoreo de Agentes de Intermediación | Supervisión en Línea de Agentes de Intermediación | Superintendencia Adjunta de Supervisión Prudencial | En Operación | 2024 |
| 27 | Modulo 5: Administración SLAI | Modulo 5: Administración Supervisión en Línea de Agentes de Intermediación | Oficina de Tecnologías de Información | En Operación | 2024 |
| 28 | Gestor de la Intranet | Aplicativo que permite la administración de la Nueva Intranet. | Oficina de Tecnologías de Información | En Operación | 2024 |
| 29 | Préstamos Administrativos v3.0 | Realizar el registro de las solicitudes de préstamos por parte de los trabajadores de la SMV | Oficina de Administración | En Operación | 2007 |
| 30 | Evaluación de Personal | Evaluación de Personal | Oficina de Administración | En Operación | 2005 |
| 31 | Control de Expedientes | Muestra Información de Expediente, así como genera el Muestreo de Control Posterior | OSDRI | En Operación | 2024 |
| 32 | Consultas SIA | Permite generar los reportes | Oficina de Administración | En Operación | 2024 |
| 33 | Control de Asistencia | Control de Asistencia | Oficina de Administración | En Operación | 2021 |
| 34 | IGSE-Gestión de Expedientes | Gestionar los expedientes correspondientes al área IGSE | Superintendencia Adjunta de Supervisión Prudencial | En Operación | 2022 |
| 35 | Modulo Administración SMVDoc2 | Modulo de Administración SMVDoc | Oficina de Tecnologías de Información | En Operación | 2024 |
| 36 | Gestión DivDesarrollo | Permite el registro de proyectos planificados en el POI, PGD y memorándums recibidos como requerimiento. Permite el registro de estados y asignación de responsables entre otros. | Oficina de Tecnologías de Información | En Operación | 2024 |
| 37 | Modulo de Gobierno Corporativo | Modulo de Consultas de los Principios de Buen Gobierno Corporativo (PBGC) | Superintendencia Adjunta de Investigación, Desarrollo e Innovación | En Operación | 2024 |
| 38 | SIA - Aplicaciones Web | SIA - Aplicaciones Web | Oficina de Administración | En Operación | 2024 |
| 39 | Módulo General de Aplicaciones | Aplicación general para integrar funcionalidades de diversas áreas. | Oficina de Administración | En Operación | 2024 |

| N° | Nombre de Aplicación Informática | Objetivo | U.O. Propietaria | Estado | Año de última actualización |
|----|--|--|--|--------------|-----------------------------|
| 1 | | 2 | 3 | 4 | 5 |
| 40 | Consultas SMVDoc V2 | Consultas SMVDoc Versión .Net | Oficina de Tecnologías de Información | En Operación | 2024 |
| 41 | Sistema de Sanciones v.2 | Permite realizar el registro y seguimiento de las sanciones impuestas por la SMV. | SASCMI, SASP | En Operación | 2023 |
| 42 | Sistema de Interoperabilidad | Modulo que permite la consulta de información de los servicios web disponibles en la PIDE. | OSDRI | En Operación | 2024 |
| 43 | Sistema de Boletas de Pago | Modulo que permita la generación, firma y consulta de boletas de pago de los trabajadores de la SMV. | Oficina de Administración | En Operación | 2024 |
| 44 | Fondos Colectivos (web) | Consultar la información enviada correspondiente a cada EAFC | Superintendencia Adjunta de Supervisión Prudencial | En Operación | 2024 |
| 45 | Sistema de Multas | Administración de las multas aplicadas a las respectivas empresas que supervisa la SMV | Oficina de Administración | En Operación | 2024 |
| 46 | Catálogo Manuales Sistemas | Catálogo de Manuales de Sistemas | Oficina de Tecnologías de Información | En Operación | 2024 |
| 47 | Reportes SMV PEMV | Permite realizar el seguimiento de los postulantes al Programa de Especialización en Mercado de Valores. | Superintendencia Adjunta de Investigación, Desarrollo e Innovación | En Operación | 2024 |
| 48 | Módulo de Orientación | Permite realizar el registro, control y seguimiento de las consultas relativas a orientación del mercado de valores. | Superintendencia Adjunta de Investigación, Desarrollo e Innovación | En Operación | 2024 |
| 49 | Reporte de Mercado de Valores | Resúmenes de Información de Mercado Secundario, Anuario | Superintendencia Adjunta de Supervisión Prudencial | En Operación | 2023 |
| 50 | Sistema de Análisis de Cuentas por Cobrar | Sistema de Análisis de Cuentas por Cobrar | Oficina de Administración | En Operación | 2024 |
| 51 | Bitacora de Incidencias | Registro de Incidencias de las solicitudes desarrolladas por la fabrica de software | Oficina de Tecnologías de Información | En Operación | 2018 |
| 52 | Aplicación para Análisis de EEFF | Desplique informacion en Formato Excel Informacion de Estados Financieros | Superintendencia Adjunta de Supervisión Prudencial | En Operación | 2024 |
| 53 | Sistema de Cobranzas Web | Sistema de Cobranzas Web | Oficina de Administración | En Operación | 2024 |
| 54 | Sistema de Notificaciones PIDE | Modulo que permite el reenvio de una notificación enviada con error y el registro de las notificaciones recibidas a través de PIDE | OSDRI | En Operación | 2024 |
| 55 | Backend de Menús | Permite realizar el mantenimiento de las etiquetas mostradas en las aplicaciones que utilizan la maquetación SMV. | Oficina de Tecnologías de Información | En Operación | 2024 |
| 56 | Administrador de Procesos y Aplicaciones OTI | Contiene el backend del Catálogo de Aplicaciones, y los registros de formatos para el SGSI | Oficina de Tecnologías de Información | En Operación | 2024 |
| 57 | Matriz de Roles por Función | Matriz de Roles por Función | Oficina de Planeamiento, gestión e Integridad | En Operación | 2024 |
| 58 | Sistema de Publicaciones v3.0 | Gestionar las publicaciones realizadas para visualizarse en el portal y en algunos casos de la Intranet | Oficina de Tecnologías de Información | En Operación | 2024 |
| 59 | Legajo Digital | Modulo que permite el registro de informacion de datos personales, datos laborales, estudios realizados, ocurrencias, dependientes del Personal de la SMV | Oficina de Administración | En Operación | 2024 |
| 60 | Reportes de Administración | Reportes del Sistema Integrado de Administración | Oficina de Tecnologías de Información | En Operación | 2012 |
| 61 | Módulo de Notificaciones SMV | Modulo para la programación de Notificaciones o Alertas de correos con información relevante al personal de las diversas áreas de la SMV. Permite la programación de fechas y contenido del mensaje: de, para,cc, etc. de la información requerida. | Oficina de Tecnologías de Información | En Operación | 2024 |
| 62 | Atención de Comunicaciones | Permite realizar el registro, control y seguimiento de las consultas realizadas al área de defensoría del inversionista. | Defensoría del Inversionista | En Operación | 2024 |
| 63 | Microformas | Sistema de producción de microformas permite a partir de documentos originales en formatos físicos o generados electrónicamente identificados elegidos para ser convertidos en microformas con valor legal y probatorio, de conformidad con la legislación nacional vigente. Modulo que permite la carga, verificación y generación de las microformas relativas al MVNet | OSDRI | En Operación | 2023 |
| 64 | Microformas Workflow | Sistema de producción de microformas permite a partir de documentos originales en formatos físicos o generados electrónicamente identificados elegidos para ser convertidos en microformas con valor legal y probatorio, de conformidad con la legislación nacional vigente. Modulo que permite la carga, verificación y generación de las microformas relativas al SMVDOC | OSDRI | En Operación | 2018 |
| 65 | Sistema de Alarmas Bursátiles v3 | Sistema de Alarmas Bursátiles v3 | Superintendencia Adjunta de Supervisión de Conductas de Mercados | En Operación | 2024 |
| 66 | CMS PORTAL | Aplicativo que permite la administración del portal SMV, permite la creación de nuevas secciones, nuevas opciones de menú, banners, novedades, publicaciones, consultas ciudadanas entre otros. | Oficina de Tecnologías de Información | En Operación | 2024 |
| 67 | Sistema de Información Legal de Normas | Registro de las normas legales a mostrar en el portal Institucional de la SMV | Superintendencia Adjunta de Investigación, Desarrollo e Innovación | En Operación | 2024 |
| 68 | Mesa de Servicios | Mesa de Servicios (Externo) | Oficina de Tecnologías de Información | En Operación | 2024 |
| 69 | Sistema SIRyS | El SIRyS es un sistema que ha sido diseñado para recibir información desde el Sistema MVNet a través de formularios. Dicha información es registrada por las empresas quienes mantienen actualizado la ficha de la empresa y del valor | SASCMI, SASP | En Operación | 2024 |
| 70 | Consulta de Microformas Digitales | Microformas Digitales - Consulta | Oficina de Tecnologías de Información | En Operación | 2024 |
| 71 | Documenta - SGD | Modulo donde se encuentra disponible toda la información de los procesos realizados por todas las áreas de la SMV | Oficina de Planeamiento, gestión e Integridad | En Operación | 2024 |
| 72 | Modulo Convenio SMV SUNAT | Aplicación que permite la generación de información a ser remitida a la SUNAT relativa a los archivos de operaciones de titulares en bolsa entre otros. | Oficina de Tecnologías de Información | En Operación | 2024 |
| 73 | Modulo Fondos Mutuos - eProspectus | Modulo que permite la consulta de Información relativa a los prospectos de Fondos Mutuos. | Superintendencia Adjunta de Supervisión Prudencial | En Operación | 2015 |
| 74 | Gestión Proyectos Software | Aplicativo para la gestión de solicitudes de desarrollo de componentes establecidos. Permite el registro de solicitudes, mantenimiento de estados de la solicitud y registro de entregables por el proveedor de la fábrica de software. | Oficina de Tecnologías de Información | En Operación | 2024 |
| 75 | Consultas Millennium | Consultas Millennium | Oficina de Tecnologías de Información | En Operación | 2024 |
| 76 | Consulta Declarac.Juradas Cont. | Modulo que permite consultar los expedientes remitidos como Declaración Juradas de las contribuciones de las empresas supervisadas. | Oficina de Administración | En Operación | 2024 |
| 77 | SIA - Asistencia (anterior) | Sistema administrador para el control de asistencia del personal | Oficina de Administración | En Operación | 2021 |
| 78 | SIA - Módulo de Tesorería | Modulo del SIA para gestionar los movimientos de ingreso y salida de dinero, emisión de comprobantes de pago, recibos de ingresos, etc. | Oficina de Administración | En Operación | 2024 |
| 79 | Registro de Personas Jurídicas y Naturales | Información de empresas supervisadas por la SMV - En Desuso - | Superintendencia Adjunta de Supervisión Prudencial | En Operación | 2019 |
| 80 | Módulo de Fondos Mutuos | Información de Administrados de Empresas de Fondos Mutuos las cuales •D7.N7remite información de Forma Diaria a través de archivos estructurados | Superintendencia Adjunta de Supervisión Prudencial | En Operación | 2024 |
| 81 | Módulo Estadístico | Muestra Información Consolidada de Fondos Mutuos, Mercado Secundario | Superintendencia Adjunta de Investigación, Desarrollo e Innovación | En Operación | 2024 |
| 82 | Mecanismo Centralizado de Negociación | Reportes y Consultas de Mercado Secundario | Superintendencia Adjunta de Supervisión Prudencial | En Operación | 2024 |
| 83 | ICLV | Reportes y Consultas de Mercado Secundario | Superintendencia Adjunta de Supervisión Prudencial | En Operación | 2021 |
| 84 | Consultas CENDOC | Aplicación solo usado para la Impresión de Folioleto de Registros Públicos | OSDRI | En Operación | 2012 |
| 85 | SIA - Módulo de Cobranzas | Aplicación del SIA. Genera las Boletas Ordenes de pago y Cobranzas Coactivos de las Empresas Supervisadas por la SMV | Oficina de Administración | En Operación | 2024 |
| 86 | Sistema Integrado de Seguridad | Administra el acceso de todas las aplicaciones a través de perfiles de usuario. | Oficina de Tecnologías de Información | En Operación | 2021 |
| 87 | Sistema de Sesiones de Directorio | Modulo donde se registran las sesiones de Directorio y sus acuerdos tomados. | OSDRI | En Operación | 2011 |
| 88 | Modulo de Envío de Información | Modulo que permite obtener información para el envío con empresas que se tiene convenio de entrega de información. | Superintendencia Adjunta de Investigación, Desarrollo e Innovación | En Operación | 2016 |
| 89 | SIA - Fondos y Garantías | SIA - Fondos y Garantías | Oficina de Administración | En Operación | 2022 |
| 90 | SIA - Documentos Valorados | SIA - Documentos Valorados | Oficina de Administración | En Operación | 2005 |
| 91 | SIA - Módulo de Logística | Permite el mantenimiento de las entidades que conforman el módulo de logística | Oficina de Administración | En Operación | 2024 |
| 92 | SIA - Módulo de Contabilidad | Modulo de Contabilidad con Integración a los distintos Módulos del SIA. | Oficina de Administración | En Operación | 2015 |

| N° | Nombre de Aplicación Informática | Objetivo | U.O. Propietaria | Estado | Año de última actualización |
|-----|---|--|--|--------------|-----------------------------|
| | 1 | 2 | 3 | 4 | 5 |
| 93 | SIA - Modulo de Presupuestos | Modulo de Presupuestos de ingresos y gastos con integración a los distintos módulos del SIA. Este sistema permite capturar y procesar información referida a los compromisos de gastos que tiene que asumir la SMV, así como realizar los controles respectivos a la ejecución de gasto y en la recaudación de ingresos que son procesados en el sistema de tesorería, que a través de su interfaz permite generar los reportes de control, tales como: - Estado de Ejecución de Gastos - Estado de Ingresos - Auxiliares por partida y otros. | Oficina de Administración | En Operación | 2021 |
| 94 | SIA - Módulo de Personal | Permite mantener los datos del personal de la SMV, incluyendo empleados Nombres y Contratos CAS, SERVIR, Pensionistas, Practicantes y Directores. Prepara las planillas de pago de remuneraciones, pensiones, subvenciones y dietas en base a la información de asistencia (empleados), las remuneraciones fijas, cuentas corrientes, préstamos y todos los otros datos que afecten el monto neto a pagar, incluyendo el cálculo automático de las retenciones de ley o aportaciones patronales. Forman parte de éste sistema los módulos de Planilla, Legajo, Capacitación y Préstamos al personal. Permite la contabilización automática de los procesos y gastos de personal y el registro de los movimientos presupuestales. | Oficina de Administración | En Operación | 2024 |
| 95 | SIA - Evaluacion de Personal | Evaluar el desempeño de personal de la SMV | Oficina de Administración | En Operación | 2020 |
| 96 | Protocolo de Seguridad | Acceso a todas las aplicaciones a través de perfiles de usuario. | Oficina de Tecnologías de Información | En Operación | 2024 |
| 97 | Convertidor CAVALI | Procesos de Carga y validación de informacion estructurada remitida por Cavali | Superintendencia Adjunta de Supervisión Prudencial | En Operación | 2024 |
| 98 | Convertidor Millennium | Convertidor Millennium | Oficina de Tecnologías de Información | En Operación | 2022 |
| 99 | Catálogo de Vistas para análisis de Información | Catálogo de Vistas para análisis de Información | Oficina de Tecnologías de Información | En Operación | 2021 |
| 100 | Portal para Verificación de Código CVD | Permite consulta de documentos enviados con código CVD. | OSDRI | En Operación | 2022 |
| 101 | Sistema de Supervisión FPF | Modulo que permite el monitoreo de variables relevantes de las entidades del tipo Financiamiento Participativo Financiero o Crowdfunding. | Superintendencia Adjunta de Investigación, Desarrollo e Innovación | En Operación | 2023 |
| 102 | Software de Control de Asistencia - Web | Control de Asistencia Web | Oficina de Administración | En Operación | 2024 |
| 103 | Bitácora de Recursos Impugnativos | Permite registro, control y seguimiento de recursos impugnativos. | Oficina de Asesoría Jurídica | En Operación | 2024 |
| 104 | Sistema Archivo Digital | Permite el pase a archivo digital de expedientes y documentos como parte del proceso de microformas. | Oficina de Tecnologías de Información | En Operación | 2024 |
| 105 | Sistema de Sujeto Obligado de DJI | Aplicativo de control y seguimiento de Sujetos obligados de DJI | Oficina de Planeamiento, gestión e integridad | En Operación | 2024 |
| 106 | Sistema de Gestión Ficha DNI | Aplicación de Administración de Ficha Documentos Normativos | Oficina de Planeamiento, gestión e integridad | En Operación | 2024 |
| 107 | Mesa de Partes Digital | Aplicación integrada a la mesa de parte digital de la SMV | OSDRI | En Operación | 2024 |
| 108 | Módulo de Firma Digital SMV | Aplicativo para firma digital de documentos enviados a diversos administrados e interesados de la SMV. Permite la firma digital y envío de notificaciones. | OSDRI | En Operación | 2024 |
| 109 | Aplicacion de Despliegue de Modelos | Aplicativo que permite la incorporación de opciones con librerías en Python para ejecutar diversos modelos. | Oficina de Tecnologías de Información | En Operación | 2025 |

Nota: La información a registrar corresponde al periodo a reportar.

| REGLA | |
|-------|--|
| 1 | Nombre de cada Aplicación Informática |
| 2 | Precisión del Objetivo de la Aplicación Informática |
| 3 | Precisar la Unidad Orgánica Propietaria que administra la Aplicación Informática |
| 4 | Estado: Análisis y Diseño/ En Desarrollo/ En Operación / Descontinuado (en los últimos 3 años) |
| 5 | Precisión de último año de actualización |

Comentario.- En caso de no ser aplicable el presente anexo, consignar lo siguiente:

| | |
|------------------------------------|--------------|
| Justificación de N/A del Anexo (1) | Sustento (2) |
| | |

N/A: No aplica

(1) Desarrollar la justificación del porque no aplica registrar información en el anexo, de corresponder.

(2) Colocar el nombre del documento de sustento, de corresponder.

| | |
|--|---------------------------|
| | |
| VISTO BUENO DEL RESPONSABLE DEL SISTEMA ADMINISTRATIVO | |
| Nombres y Apellidos: | JOSÉ LUIS BERNUY VALLEJOS |
| DNI: | 06773522 |

| | |
|---|----------|
| | |
| FIRMA DEL FUNCIONARIO RESPONSABLE/ TITULAR DE LA UNIDAD EJECUTORA | |
| ROCIO FERNÁNDEZ DE PAREDES | |
| Nombres y Apellidos: | CHANG |
| DNI: | 10321675 |

ENTIDADES
SECCIÓN I
SISTEMAS ADMINISTRATIVOS
SISTEMA ADMINISTRATIVO DE GESTIÓN DE RECURSOS HUMANOS
ANEXO 8.1
COSTO ANUAL DE PERSONAL

A. DATOS DE LA ENTIDAD (Pliego)
Nombre del Pliego : Superintendencia del Mercado de Valores
Departamento - Provincia - Distrito : Lima - Lima - San Isidro
Nombre titular : Juan Pichihua Serna
Cargo : Superintendente del Mercado de Valores
Periodo en el cargo : Del 16/03/2024 - vigente
Fecha de corte : Del 1/01/2025 al 31/01/2025
Sector (gob Nacional) / Pliego Central que realiza la transferencia(gob Regional y Local) : Economia y Finanzas

B. DATOS DE UNIDAD EJECUTORA
Nombre del Unidad Ejecutora : 001 Superintendencia del Mercado de Valores - SMV [001274]
Departamento - Provincia - Distrito : Lima-Lima-San Isidro
Nombre titular : Juan Pichihua Serna
Cargo : Superintendente del Mercado de Valores
Periodo en el cargo : Del 16/03/2024 - vigente

| Nominación del cargo | REGISTROS | | | COSTO MENSUAL | | | | | | Monto Anual (S/.) (ENERO 25) | COSTO OCASIONAL | | | | Costo Total Anual (S/) |
|--|-----------|---------|--------|-------------------|--------------|----------------------|-----------------|----------------------|---------------|------------------------------|-----------------|--------------------------|-------------------|-----------------|------------------------|
| | Ocupado | Vacante | Total | Ingreso Imponible | Carga Social | Ingreso No Imponible | Incentivo Único | Guardia Hospitalaria | Total Mensual | | Escolaridad | Aguinaldo/ Gratificación | Otros Ocasionales | Total Ocasional | |
| ACTIVOS (PLAZA) | 182 | 13 | 195 | 1,540,040.97 | 97,508.01 | 0.00 | 0.00 | 0.00 | 1,637,548.98 | 1,637,548.98 | | | 56,859.00 | 56,859.00 | 1,694,407.98 |
| ACTIVOS (NO PLAZA) | 4 | - | 4 | 0.00 | 0.00 | 12,000.00 | 0.00 | 0.00 | 12,000.00 | 12,000.00 | | | | 0.00 | 12,000.00 |
| LEY SERVIR | 1 | - | 1 | 28,000.00 | 2,520.00 | 0.00 | 0.00 | 0.00 | 30,520.00 | 30,520.00 | | | | 0.00 | 30,520.00 |
| PENSIONISTAS | 6 | - | 6 | 16,231.00 | 0.00 | 0.00 | 0.00 | 0.00 | 16,231.00 | 16,231.00 | | | | 0.00 | 16,231.00 |
| CONTRATO ADMINISTRATIVO DE SERVICIOS (CAS) | 134 | 11 | 145 | 846,106.00 | 30,244.10 | 0.00 | 0.00 | 0.00 | 876,350.10 | 876,350.10 | | | | 0.00 | 876,350.10 |
| CONVENIOS DE ADMINISTRACIÓN (FAG - PAC) | - | - | - | | | | | | 0.00 | 0.00 | | | | 0.00 | 0.00 |
| MODALIDADES FORMATIVAS Y OTROS DE SIMILAR NATURALEZA | 12 | 11 | 23 | 28,750.00 | 0.00 | 0.00 | 0.00 | 0.00 | 28,750.00 | 28,750.00 | | | | 0.00 | 28,750.00 |
| PROMOTORAS | | | - | | | | | | 0.00 | 0.00 | | | | 0.00 | 0.00 |
| TOTAL GENERAL | 339.00 | 35.00 | 374.00 | 2,459,127.97 | 130,272.11 | 12,000.00 | 0.00 | 0.00 | 2,601,400.08 | 2,601,400.08 | 0.00 | 0.00 | 56,859.00 | 56,859.00 | 2,658,259.08 |

Comentario.- En caso de no ser aplicable el presente anexo, consignar lo siguiente:

| | |
|------------------------------------|--------------|
| Justificación de N/A del Anexo (1) | Sustento (2) |
| | |

N/A: No aplica

(1) Desarrollar la justificación del porque no aplica registrar información en el anexo, de corresponder.

(2) Colocar el nombre del documento de sustento, de corresponder.

| | | | |
|--|------------------------------|--|---------------------------------------|
| | | | |
| VISTO DEL RESPONSABLE DEL SISTEMA ADMINISTRATIVO | | FIRMA DEL FUNCIONARIO RESPONSABLE / TITULAR DE LA UNIDAD EJECUTORA | |
| Nombres y Apellidos: | VICTOR MANUEL REYNA CISNEROS | Nombres y Apellidos: | ROCÍO INES FERNANDEZ DE PAREDES CHANG |
| DNI: | 09616576 | DNI: | 10321675 |

ENTIDADES
SECCIÓN I
SISTEMAS ADMINISTRATIVOS
SISTEMA ADMINISTRATIVO DE GESTIÓN DE RECURSOS HUMANOS
ANEXO 8.2
FUNCIONARIOS SANCIONADOS POR PROCEDIMIENTOS ADMINISTRATIVOS DISCIPLINARIOS

A. DATOS DE LA ENTIDAD (Pliego)

Nombre del Pliego : Superintendencia del Mercado de Valores
Departamento - Provincia - Distrito : Lima - Lima - San Isidro
Nombre titular : Juan Pichihua Serna
Cargo : Superintendente del Mercado de Valores
Periodo en el cargo : Del 16/03/2024 - vigente
Fecha de corte : Del 1/01/2025 al 31/01/2025
Sector (gob Nacional) / Pliego Central
que realiza la transferencia(gob
Regional y Local) : Economia y Finanzas

B. DATOS DE UNIDAD EJECUTORA

Nombre del Unidad Ejecutora : 001 Superintendencia del Mercado de Valores - SMV [001274]
Departamento - Provincia - Distrito : Lima-Lima-San Isidro
Nombre titular : Juan Pichihua Serna
Cargo : Superintendente del Mercado de Valores
Periodo en el cargo : Del 16/03/2024 - vigente

| N° | Tipo de documento | N° de documento | Nombres y apellidos | Tipo de sanción vigente | Fecha inicio de la sanción vigente | Fecha final de la sanción vigente | Total de tiempo de sanción | | |
|---|-------------------|-----------------|---------------------|-------------------------|------------------------------------|-----------------------------------|----------------------------|-------|------|
| | A | B | C | D | E | F | Años | Meses | Días |
| NO SE CUENTA CON FUNCIONARIOS SANCIONADOS | | | | | | | | | |

LEYENDA:

- A. DNI, Pasaporte, CE
B. Número de DNI, Pasaporte o CE
C. Nombres y apellidos
D. Suspensión, Inhabilitación, Destitución, Despido, Multa u otra (especificar tipo de sanción)
E. Día/Mes/Año
F. Día/Mes/Año

Comentario. - En caso de no ser aplicable el presente anexo, consignar lo siguiente:

| | |
|--------------------------------|----------|
| Justificación de N/A del Anexo | Sustento |
| | |

N/A: No aplica

- (1) Desarrollar la justificación del porque no aplica registrar información en el anexo, de corresponder.
(2) Colocar el nombre del documento de sustento, de corresponder.

| | |
|--|------------------------------|
| | |
| VISTO BUENO DEL RESPONSABLE DEL SISTEMA ADMINISTRATIVO | |
| Nombres y Apellidos: | VICTOR MANUEL REYNA CISNEROS |
| DNI: | 09616576 |

| | |
|--|---------------------------------------|
| | |
| FIRMA DEL FUNCIONARIO RESPONSABLE / TITULAR DE LA UNIDAD EJECUTORA | |
| Nombres y Apellidos: | ROCIO INES FERNANDEZ DE PAREDES CHANG |
| DNI: | 10321675 |



ENTIDADES
SECCIÓN I
SISTEMAS ADMINISTRATIVOS
SISTEMA ADMINISTRATIVO DE CONTROL
ANEXO 9.1
INFORMES DE CONTROL POSTERIOR POR UNIDAD EJECUTORA

A. DATOS DE LA ENTIDAD (Pliego)

Nombre del Pliego

Departamento - Provincia - Distrito

Nombre titular

Cargo

Periodo en el cargo

Fecha de corte

Sector (gob Nacional) / Pliego Central que realiza la transferencia(gob Regional y Local)

: Superintendencia del Mercado de Valores

: Lima - Lima - Miraflores

: Zósimo Juan Pichihua Serna

: Superintendente del Mercado de Valores

:

Del

16/03/2024

al

vigente

:

Al

31/01/2025

: Economía y Finanzas

Firmado
Digitalmente por:
ZARATE
QUINONES Milko
Juan FAU
2013101016396 soft
Fecha: 10/02/2025
16:17:46

Firmado
Digitalmente por:
FERNANDEZ DE
PAREDES
CHANG Rocio
Ines FAU
2013101016396 hard
Fecha: 10/02/2025
21:42:09

| Año | Unidad Ejecutora | CONTROL POSTERIOR | DATOS DEL INFORME DE CONTROL POSTERIOR | | | | RECOMENDACIONES PENDIENTE Y EN PROCESO | | | |
|------|---|----------------------------|--|--|---------------|-------------------|--|--|----------------------|----------------------------|
| | | | N° de Informe | Título del Informe | Fecha Emisión | Fecha Publicación | N° de orden en el informe de Control | Descripción | Fecha de Vencimiento | Estado de la Recomendación |
| 2024 | Superintendencia del Mercado de Valores | Auditoria de Cumplimiento | 022-2024-2-0004-AC | Proceso de atención de recursos de reconsideración interpuestos por administrados sancionados y trámite de cobranza de multas por la Superintendencia del Mercado de Valores | 24/10/2024 | 5/11/2024 | 1 | Realizar las acciones tendientes a fin que el órgano competente efectúe el deslinde de las responsabilidades que correspondan, de los servidores públicos de la Superintendencia del Mercado de Valores comprendidos en el hecho observado del presente Informe de Auditoria, de acuerdo a las normas que regulan la materia. (Conclusión n.°1) | 14/02/2025 | EN PROCESO |
| | | | | | | | 2 | Disponer que las Superintendencias Adjuntas de Supervisión de Conductas de Mercados y de Supervisión Prudencial efectúen coordinaciones y evalúen que la norma interna establezca plazos para la actuación del personal que interviene en la tramitación del procedimiento, a fin de que los recursos impugnatorios se atiendan dentro del plazo legal. (Conclusión n.° 1) | 31/03/2025 | EN PROCESO |
| | | | | | | | 3 | Disponer que la Superintendencia Adjunta de Supervisión de Conductas de Mercados coordine con la Oficina de Tecnologías de Información a fin de establecer que parámetros establecidos por los sistemas de información del Sistema de Sanciones permitan que las fechas de las resoluciones de sanción en el aplicativo sean iguales que las fechas de la resolución emitida, para superar la confusión en el cómputo de los plazos, la dificultad del acceso a la información precisa y, por ende, la falta de transparencia en la información que debe ser clara. (Conclusión n.° 2) | 31/03/2025 | EN PROCESO |
| | | | | | | | 4 | Disponer a la Unidad de Finanzas coordine con la Oficina de Tecnología de Información a fin de establecer que las interfaces, usos y aplicaciones empleadas por la Unidad de Finanzas se integren, para que la información y reportes de la situación del pago de la deuda sea igual a la situación real del cobro, para superar la imprecisión de la información relacionada al saldo de las multas impuestas y por ende la falta de la transparencia de la información debe ser clara y precisa. (Conclusión n.° 3) | 31/10/2025 | EN PROCESO |
| | | | | | | | 5 | Disponer que las Superintendencias Adjuntas de Supervisión de Conductas de Mercados y de Supervisión Prudencial, coordinen para que el Texto Único de Procedimientos Administrativos (TUPA) de la SMV, se modifique y actualice acorde al nuevo marco legal respecto a los plazos de atención de los recursos impugnatorios presentados en los procedimientos administrativos sancionadores de alta complejidad, con la finalidad de que sea de conocimiento de las empresas supervisadas. (Conclusión n.° 4) | 31/03/2025 | EN PROCESO |
| 2024 | Superintendencia del Mercado de Valores | Control Especifico | 025-2024-2-0004-SCE | Certificación de profesionales que intervienen en las fases de las contrataciones en la Superintendencia del Mercado de Valores | 3/12/2024 | 11/12/2024 | 1 | Realice las acciones tendientes a fin que el órgano competente efectúe el deslinde de las responsabilidades que correspondan, de los funcionarios y servidores públicos de la Superintendencia del Mercado de Valores comprendidos en los hechos observados del presente Informe de Control Especifico, de acuerdo a las normas que regulan la materia. (Conclusión n.°1) | 31/03/2025 | EN PROCESO |
| 2025 | Superintendencia del Mercado de Valores | Acción de Oficio Posterior | 018-2025-CG/PREVI-AOP | Ejecución presupuestal 2024 de la Superintendencia del Mercado de Valores | 8/01/2025 | 7/02/2025 | 1 | Al Titular de la entidad: 1. Adoptar las acciones que correspondan, en el ámbito de sus competencias, a fin de atender o superar el hecho con indicio de irregularidad como resultado de la Acción de Oficio Posterior, y de ser el caso, disponer el deslinde de responsabilidades que correspondan. | 16/01/2026 | EN PROCESO |

Nota: ordenado por año y tipo de informe

Comentario.- En caso de no ser aplicable el presente anexo, consignar lo siguiente:

| | |
|------------------------------------|--------------|
| Justificación de N/A del Anexo (1) | Sustento (2) |
| | |

N/A: No aplica

(1) Desarrollar la justificación del porque no aplica registrar información en el anexo, de corresponder.

(2) Colocar el nombre del documento de sustento, de corresponder.

| | |
|--|---------------------------------------|
| FIRMA DEL FUNCIONARIO RESPONSABLE / TITULAR DE LA UE | |
| Nombres y Apellidos: | Rocio Inés Fernández de Paredes Chang |
| DNI: | 10321675 |

ENTIDADES
SECCIÓN I
SISTEMAS ADMINISTRATIVOS
SISTEMA ADMINISTRATIVO DE CONTROL
ANEXO 9.2
FUNCIONARIOS CON PRESUNTA RESPONSABILIDAD ADMINISTRATIVA



A. DATOS DE LA ENTIDAD (Pliego)
Nombre del Pliego : Superintendencia del Mercado de Valores
Departamento - Provincia - Distrito : Lima - Lima - Miraflores
Nombre titular : Zósimo Juan Pichihua Serna
Cargo : Superintendente del Mercado de Valores
Periodo en el cargo : Del 16/03/2024 al vigente
Fecha de corte : Al 31/01/2025
Sector (gob Nacional) / Pliego Central que realiza la transferencia(gob Regional y Local) : Economía y Finanzas

| Año | Unidad Ejecutora | CONTROL POSTERIOR | DATOS DEL INFORME | | | DATOS DE PERSONAL CON PRESUNTA RESPONSABILIDAD ADMINISTRATIVA-ENTIDAD | | |
|------|---|---------------------------|---------------------|--|---------------|---|---------------------------------------|------------|
| | | | N° de Informe | Título del Informe | Fecha Emisión | DNI | NOMBRE | Estado |
| 2024 | Superintendencia del Mercado de Valores | Auditoria de Cumplimiento | 022-2024-2-0004-AC | Proceso de atención de recursos de reconsideración interpuestos por administrados sancionados y trámite de cobranza de multas por la Superintendencia del Mercado de Valores | 24/10/2024 | 10804865 | Fabiola Rosa Dolores Tello Las Heras | EN PROCESO |
| | | | | | | 18073707 | Roberto Enrique Pereda Gálvez | EN PROCESO |
| | | | | | | 10299215 | Omar Dario Gutiérrez Ochoa | EN PROCESO |
| | | | | | | 07206463 | Ernesto Rafael Jesús Álvarez Cisneros | EN PROCESO |
| 2024 | Superintendencia del Mercado de Valores | Control Especifico | 025-2024-2-0004-SCE | Certificación de profesionales que intervienen en las fases de las contrataciones en la Superintendencia del Mercado de Valores | 3/12/2024 | 08386799 | César Augusto Figueroa Benites | EN PROCESO |
| | | | | | | 06773522 | José Luis Bermuy Vallejos | EN PROCESO |
| | | | | | | 16736380 | César Manuel Echeandia Amay | EN PROCESO |
| | | | | | | 10321675 | Rocio Inés Fernández de Paredes Chang | EN PROCESO |

| | |
|---|--------------|
| Comentario.- En caso de no ser aplicable el presente anexo, consignar lo siguiente: | |
| Justificación de N/A del Anexo (1) | Sustento (2) |
| | |

N/A: No aplica
(1) Desarrollar la justificación del porque no aplica registrar información en el anexo, de corresponder.
(2) Colocar el nombre del documento de sustento, de corresponder.

| | |
|--|---------------------------------------|
| | |
| FIRMA DEL FUNCIONARIO RESPONSABLE / TITULAR DE LA UE | |
| Nombres y Apellidos: | Rocio Inés Fernández de Paredes Chang |
| DNI: | 10321675 |

ENTIDADES
SECCIÓN I
SISTEMAS ADMINISTRATIVOS

SISTEMA ADMINISTRATIVO DE CONTROL
ANEXO 9.3
INFORMES DE CONTROL SIMULTÁNEO POR UNIDAD EJECUTORA

A. DATOS DE LA ENTIDAD (Pliego)
Nombre del Pliego : Superintendencia del Mercado de Valores
Departamento - Provincia - Distrito : Lima - Lima - Miraflores
Nombre titular : Zósimo Juan Pichihua Serna
Cargo : Superintendente del Mercado de Valores
Periodo en el cargo : Del 16/03/2024 al vigente
Fecha de corte : Al 31/01/2025
Sector (gob Nacional) / Pliego Central que realiza la transferencia(gob Regional y Local) : Economía y Finanzas

| Año | Unidad Ejecutora | CONTROL SIMULTANERO | DATOS DEL INFORME | | | | SITUACIONES ADVERSAS EN PROCESO Y SIN ACCIONES | | |
|-----|------------------|---------------------|-------------------|--------------------|---------------|-------------------|--|-------------|--------------------------------|
| | | | N° de Informe | Título del Informe | Fecha Emisión | Fecha Publicación | N° de orden en el informe | Descripción | Estado de la Situación Adversa |
| | | | | | | | | | |
| | | | | | | | | | |
| | | | | | | | | | |

Nota: ordenado por año y tipo de informe

Comentario.- En caso de no ser aplicable el presente anexo, consignar lo siguiente:

| | |
|---|--------------|
| Justificación de N/A del Anexo (1) | Sustento (2) |
| NO SE TIENE RECOMENDACIONES DE INFORMES DE CONTROL SIMULTÁNEO PENDIENTES DE IMPLEMENTAR | |

N/A: No aplica
(1) Desarrollar la justificación del porque no aplica registrar información en el anexo, de corresponder.
(2) Colocar el nombre del documento de sustento, de corresponder.

| | |
|--|---------------------------------------|
| | |
| FIRMA DEL FUNCIONARIO RESPONSABLE / TITULAR DE LA UE | |
| Nombres y Apellidos: | Rocio Inés Fernández de Paredes Chang |
| DNI: | 10321675 |

ENTIDADES
SECCIÓN I
SISTEMAS ADMINISTRATIVOS

SISTEMA ADMINISTRATIVO DE CONTROL
ANEXO 9.4
IMPLEMENTACION DEL SISTEMA NACIONAL DE CONTROL

A. DATOS DE LA ENTIDAD (Pliego)

Nombre del Pliego : Economía y Finanzas - Superintendencia del Mercado de Valores
Departamento - Provincia - Distrito : Lima - Lima - San Isidro
Nombre titular : Juan Pichihua Serna
Cargo : Superintendente del Mercado de Valores
Periodo en el cargo : Del 16/03/2024 - vigente
Fecha de corte : Al 31/01/2025

Sector (gob Nacional) / Pliego Central que realiza la transferencia(gob Regional y Local) : Economía y Finanzas

| Presentación de entregables | | | | | | |
|-----------------------------|-------------------------------|---|------|------|------|------|
| | Unidad Ejecutora Presupuestal | Entregable | 2021 | 2022 | 2023 | 2024 |
| 1 | Unidad Ejecutora 001 | Diagnóstico | x | x | x | x |
| 2 | Unidad Ejecutora 001 | Plan de Acción Anual - Sección Medidas de Remediación | --- | --- | x | x |
| 3 | Unidad Ejecutora 001 | Plan de Acción Anual - Sección Medidas de Control | x | x | x | x |
| 4 | Unidad Ejecutora 001 | Seguimiento Semestral del Plan de Acción | x | x | x | x |
| 5 | Unidad Ejecutora 001 | Evaluación Semestral de la Implementación del SCI | x | x | x | x |
| 6 | Unidad Ejecutora 001 | Seguimiento Anual del Plan de Acción | x | x | x | x |
| 7 | Unidad Ejecutora 001 | Evaluación Anual de la Implementación del SCI | x | x | x | x |

| Estado de Medidas de Remediación | | | | | | | | | | | | | | |
|----------------------------------|-------------------------------|------------------------|----------------------------|--------------------------|-----------------------|--------|-----|-----|-----|----------|-------------------|--------|-----|----------|
| Año | Unidad Ejecutora Presupuestal | Eje | Componente | # Medidas de Remediación | Seguimiento Semestral | | | | | | Seguimiento Anual | | | |
| | | | | | Imp | No Imp | Pro | Pen | Des | No Aplic | Imp | No Imp | Des | No Aplic |
| 2022 | Unidad Ejecutora 001 | Cultura Organizacional | Ambiente de Control | 0 | --- | --- | --- | --- | --- | X | --- | --- | --- | X |
| 2022 | Unidad Ejecutora 001 | Cultura Organizacional | Información y Comunicación | 0 | --- | --- | --- | --- | --- | X | --- | --- | --- | X |
| 2022 | Unidad Ejecutora 001 | Gestión de Riesgos | Evaluación de Riesgos | 0 | --- | --- | --- | --- | --- | X | --- | --- | --- | X |
| 2022 | Unidad Ejecutora 001 | Gestión de Riesgos | Actividades de Control | 0 | --- | --- | --- | --- | --- | X | --- | --- | --- | X |
| 2022 | Unidad Ejecutora 001 | Supervisión | Supervisión | 0 | --- | --- | --- | --- | --- | X | --- | --- | --- | X |
| 2023 | Unidad Ejecutora 001 | Cultura Organizacional | Ambiente de Control | 4 | --- | --- | 4 | --- | --- | --- | 4 | --- | --- | X |
| 2023 | Unidad Ejecutora 001 | Cultura Organizacional | Información y Comunicación | 5 | --- | --- | --- | 5 | --- | --- | 5 | --- | --- | X |
| 2023 | Unidad Ejecutora 001 | Supervisión | Supervisión | 1 | 1 | --- | --- | --- | --- | --- | 1 | --- | --- | X |
| 2024 | Unidad Ejecutora 001 | Cultura Organizacional | Información y Comunicación | 2 | --- | --- | 2 | --- | --- | --- | 2 | --- | --- | X |
| 2024 | Unidad Ejecutora 001 | Gestión de Riesgos | Actividades de Control | 1 | --- | --- | --- | 1 | --- | --- | 1 | --- | --- | X |
| 2024 | Unidad Ejecutora 001 | Supervisión | Supervisión | 0 | --- | --- | --- | --- | --- | --- | --- | --- | --- | X |

| Estado de Medidas de Control | | | | | | | | | | | | | | |
|------------------------------|-------------------------------|---------------------|---|----------------------|-----------------------|--------|-----|-----|-----|----------|-------------------|--------|-----|----------|
| Año | Unidad Ejecutora Presupuestal | Sector | Producto | # Medidas de Control | Seguimiento Semestral | | | | | | Seguimiento Anual | | | |
| | | | | | Imp | No Imp | Pro | Pen | Des | No Aplic | Imp | No Imp | Des | No Aplic |
| 2024 | Unidad Ejecutora 001 | Economía y Finanzas | Supervisión del Mercado de Valores, Mercado de Productos, Sistema de Fondos Colectivos y Actividad de Financiamiento Participativo Financiero | 19 | 3 | --- | 12 | 4 | --- | --- | 17 | --- | --- | 2 |
| 2024 | Unidad Ejecutora 001 | Economía y Finanzas | Regulación del Mercado de Valores, Mercado de Productos, Sistema de Fondos Colectivos y Actividad de Financiamiento Participativo Financiero | 3 | --- | --- | 2 | 1 | --- | --- | 3 | --- | --- | x |
| 2024 | Unidad Ejecutora 001 | Economía y Finanzas | Orientación del Mercado de Valores, Mercado de Productos, Sistema de Fondos Colectivos y Actividad de Financiamiento Participativo Financiero | 0 | --- | --- | --- | --- | --- | --- | --- | --- | --- | x |

Comentario.- En caso de no ser aplicable el presente anexo, consignar lo siguiente:

| | |
|------------------------------------|--------------|
| Justificación de N/A del Anexo (1) | Sustento (2) |
| | |

N/A: No aplica

(1) Desarrollar la justificación del porque no aplica registrar información en el anexo, de corresponder.

(2) Colocar el nombre del documento de sustento, de corresponder.

| FIRMA DEL FUNCIONARIO RESPONSABLE | |
|-----------------------------------|-----------------------------------|
| Nombres y Apellidos: | FERNÁNDEZ DE PAREDES CHANG, ROCIO |
| DNI: | 10321675 |

ENTIDADES
SECCIÓN I
SISTEMAS ADMINISTRATIVOS

SISTEMA ADMINISTRATIVO DE MODERNIZACION DEL ESTADO
ANEXO N° 10.1

A. DATOS DE LA ENTIDAD (Pliego)

Nombre del Pliego : Superintendencia del Mercado de Valores
Departamento - Provincia - Distrito : Lima - Lima - San Isidro
Nombre titular : Juan Pichihua Serna
Cargo : Superintendente del Mercado de Valores
Periodo en el cargo : Del 16/03/2024 - vigente
Fecha de corte : 31/01/2025
Sector (gob Nacional) / Pliego Central que realiza la transferencia(gob Regional y Local) : Economía y Finanzas

SIMPLIFICACIÓN ADMINISTRATIVA: Procedimientos Administrativos Estandarizados (PAE)

| Información a completar por pliego relacionada con la implementación de los (PAE) | | | | |
|---|---|--|-------------------------------|---------------------------------|
| N° | Adecuación de los PAE por medio del Sistema Único de Trámites (SUT) (1) | Norma que aprueba los PAE y fecha de Publicación | | Número de PAE implementados (4) |
| | | Documento (2) | Fecha Publicación (3) | |
| 1 | Expediente 01.08.0041-001-2020 | a. DSN° 164-2020-PCM b. Memorandum N° 2784-2020-SMV/07(*) | a. 2/10/2020 b. 16/10/2020 | 1 |

Legenda:

- (1) El medio de verificación de la adecuación es el expediente registrado y publicado en el SUT.
(2) Tipo y número de norma que aprueba el(los) PAE, por ejemplo: Decreto Supremo Nro. 0200-YYYY, Ordenanza Regional Nro. 0200-YYYY, Ordenanza Municipal Nro. 0200-YYYY, otro.
(3) Precisar la fecha de publicación de la norma, realizada en el PTE (Portal de Transparencia Estándar o Diario Oficial).
(4) En el caso de Gobiernos Locales son 24 PAE a implementar. En el caso de Gobiernos Regionales son 195 PAE a implementar. En el caso de entidades del Poder Ejecutivo es solo un PAE a implementar

(*) A través del proveído del Memorándum N° 2784-2020-SMV/07 de fecha 16/10/2020 se dispuso la publicación el PAE Acceso a la Información Pública en el Portal de la SMV y en gob.pe, posteriormente se actualizó a través de MM N° 2140-2022-SMV/07 de fecha 19/05/2022, MM N° 3900-2022-SMV/07 del 05/09/2022, MM N° 215-2023-SMV/12.2/02 del 17.01.2023, MM N° 1135-2023-SMV/07 del 16/03/2023 y MM N° 155-2025-SMV/12.2 de fecha 14.01.2025

GESTIÓN POR PROCESOS

| Información a completar por pliego relacionada con la documentación de los procesos de la entidad | | | |
|---|--|---|---|
| N° | Tipo de documentación de procesos | Adecuación a la Resolución de Secretaría de Gestión Pública N° 006-2018-PCM/SGP o la que haga sus veces (1) | Norma de aprobación |
| 1 | MANUAL DE GESTIÓN DEL SISTEMA DE GESTIÓN DE SEGURIDAD DE LA INFORMACIÓN | Si | RSUP N° 002-2025-SMV/02 06/01/2025 |
| 2 | PROCEDIMIENTO DE AUDITORÍA INTERNA DEL SGSI | Si | RSUP N° 002-2025-SMV/02 06/01/2025 |
| 3 | GUIA PARA LA GESTIÓN DE CONEXIONES FÍSICAS EN EL CENTRO DE DATOS PRINCIPAL | Si | MEMORANDUM N° 067-2025-SMV/09 09/01/2025 |

(1) Si: cuando el Mapa de Procesos o Manual de Procedimientos de la entidad se aprobó posteriormente a la emisión de la Norma Técnica para la implementación de la gestión por procesos en las entidades de la administración pública. La documentación de los procesos debe responder a los bienes, servicios o regulaciones que brinda la entidad, no a las unidades de organización de su estructura orgánica.

Comentario.- En caso de no ser aplicable el presente anexo, consignar lo siguiente:

| Justificación de N/A del Anexo (1) | Sustento (2) |
|------------------------------------|--------------|
| | |

N/A: No aplica

- (1) Desarrollar la justificación del porque no aplica registrar información en el anexo, de corresponder.
(2) Colocar el nombre del documento de sustento, de corresponder.

| VISTO DEL RESPONSABLE DEL SISTEMA ADMINISTRATIVO | |
|--|--------------------------|
| Nombres y Apellidos: | PAOLA MARTINEZ GOYONECHE |
| DNI: | 07632803 |

| FIRMA DEL FUNCIONARIO RESPONSABLE | |
|-----------------------------------|----------------------------------|
| Nombres y Apellidos: | ROCIO FERNÁNDEZ DE PAREDES CHANG |
| DNI: | 10321675 |

ENTIDADES
SECCIÓN I
SISTEMAS ADMINISTRATIVOS
SISTEMA ADMINISTRATIVO DE DEFENSA JURÍDICA DE ESTADO
ANEXO N° 11.1
CANTIDAD TOTAL DE OTROS PROCESOS

A. DATOS DE LA ENTIDAD (Pliego)

Nombre del Pliego : SUPERINTENDENCIA DEL MERCADO DE VALORES
Departamento - Provincia - Distrito : LIMA - LIMA - SAN ISIDRO
Nombre titular : ZÓSIMO JUAN PICHUHUA SERNA
Cargo : SUPERINTENDENTE DEL MERCADO DE VALORES
Periodo en el cargo : Del 16/03/2024 al VIGENTE
Fecha de corte : Del 1/01/2025 al 31/01/2025
Sector (gob Nacional) / Pliego Central
que realiza la transferencia(gob :
Regional y Local) : ECONOMÍA Y FINANZAS

| RELACIÓN DE INVESTIGACIONES O PROCESOS PENALES DERIVADOS DE INFORMES DE CONTROL O AUDITORÍAS (1) | | |
|--|---|--|
| Cantidad total de Investigaciones en el Ministerio Público (2) | Cantidad total de procesos penales en el Poder Judicial (3) | Cantidad total de carga procesal (SUMA DE A+B) |
| 1 | 0 | 1 |

(1) El presente formato esta orientado a recopilar información en forma total y/o acumulada.

(2) Precisar la cantidad total y/o acumulada del total de investigaciones en giro que derivaron de informes control o auditorías.

(3) Precisar la cantidad total y/o acumulada del total de procesos penales en giro que derivaron de informes control o auditorías.

| PROCESOS JUDICIALIZADOS PARA RECUPERACIÓN JUDICIAL DE BIENES INMUEBLES (1) | CANTIDAD |
|--|----------|
| Cantidad total de procesos judiciales en trámite | 0 |
| Cantidad total de procesos judiciales en ejecución | 1 |
| Cantidad total de procesos judiciales con programación de diligencia de lanzamiento y/o desalojo | 0 |

(1) El presente formato esta orientado a recopilar la información en forma total y/o acumulada

| PROCEDIMIENTOS ADMINISTRATIVOS DE RECUPERACIÓN EXTRAJUDICIAL DE BIENES INMUEBLES (1) | CANTIDAD |
|---|----------|
| Cantidad total de procedimientos administrativos en trámite | 0 |
| Cantidad total de procedimientos administrativos con programación de diligencia de lanzamiento y/o desalojo | 0 |

(1) El presente formato esta orientado a recopilar la información en forma total y/o acumulada

| TOTAL DE EMBARGOS EJECUTADOS (1) | CANTIDAD |
|----------------------------------|----------|
| Embargos ejecutados | 0 |

Comentario.- En caso de no ser aplicable el presente anexo, consignar lo siguiente:

| Justificación de N/A del Anexo (1) | Sustento (2) |
|------------------------------------|--------------|
| | |

N/A: No aplica

(1) Desarrollar la justificación del porque no aplica registrar información en el anexo, de corresponder.

(2) Colocar el nombre del documento de sustento, de corresponder.

| | |
|---|---------------------------------|
| | |
| VISTO DEL RESPONSABLE DEL SISTEMA ADMINISTRATIVO | |
| Nombres y Apellidos: | Christian Sergio Armas Alvarado |
| DNI: | 09904749 |

| | |
|---|----------------------------------|
| | |
| FIRMA DEL FUNCIONARIO RESPONSABLE / TITULAR DE LA UE | |
| Nombres y Apellidos: | Rocio Fernandez de Paredes Chang |
| DNI: | 10321675 |



ENTIDADES
SECCIÓN I
SISTEMAS ADMINISTRATIVOS

SISTEMA ADMINISTRATIVO DE DEFENSA JURÍDICA DE ESTADO
ANEXO N° 11.2
CASOS EMBLEMÁTICOS Y DE CASOS CON MONTOS MAYORES O IGUALES A 50 UIT

A. DATOS DE LA ENTIDAD (Pliego)

Nombre del Pliego : SUPERINTENDENCIA DEL MERCADO DE VALORES
Departamento - Provincia - Distrito : LIMA - LIMA - SAN ISIDRO
Nombre titular : ZÓSIMO JUAN PICHUHA SERNA
Cargo : SUPERINTENDENTE DEL MERCADO DE VALORES
Período en el cargo : Del 16/03/2024 al VIGENTE
Fecha de corte : Del 1/01/2025 al 31/01/2025
Sector (gob Nacional) / Pliego Central :
que realiza la transferencia(gob Regional y Local) : ECONOMÍA Y FINANZAS



| | |
|--------------------------------------|----|
| Cantidad Total de Casos Emblemáticos | 29 |
|--------------------------------------|----|

| N° de Carpeta Fiscal, Expediente Judicial u otro tipo de Expediente | Órgano Fiscal/Jurisdiccional/ otros (2) | Distrito Fiscal/Distrito Judicial/similares | Sujeto Procesal (3) | Naturaleza/ Especialidad (4) | Materia/ Delitos (5) | Fecha del Auto Admisorio/ Fecha de Inicio de Diligencias Preliminares/otros similares | Estado Procesal (6) | Pretensión Económica S/. (7) | Monto establecido en la Sentencia S/. | Monto pagado por el Estado S/. | Monto pendiente de pago por el Estado S/. | Monto cobrado por el Estado S/. | Monto pendiente de cobro por el Estado S/. | Cantidad total de personas investigadas/procesadas/demandadas en cada caso emblemático (8) |
|---|---|---|---------------------|------------------------------|--------------------------------------|---|---------------------|------------------------------|---------------------------------------|--------------------------------|---|---------------------------------|--|--|
| 09527-2016-0-1801-JR-CI-03 | 03° Juzgado Constitucional de Lima | LIMA | DEMANDANTE | CONSTITUCIONAL | ACCION DE AMPARO | 22/06/2016 | TRAMITE | 0.00 | | | | | | DEMANDANTE:1 SMV DEMANDADO: 7 JANET O. TELLO GILARDI/SILVIA C. RUEDA FERNANDEZ/ HECTOR LAMA MORE/ MARIEM V. DE LA ROSA BEDRIANA/ VICTOR MALCA GUAYLUPO/ PROCURADURIA DEL PODER JUDICIAL/ LITISCONSORTE ZABUCK INTERNATIONAL INC |
| 03376-2011-0-1801-SP-CA-02 | Sala Suprema Civil Permanente | LIMA | DEMANDADO | CONTENCIOSO ADMINISTRATIVO | NULIDAD DE RESOLUCION | 14/09/2011 | APELACION | | | | | | | DEMANDANTE:1 BECKOL INVESTMENTS CORP DEMANDADO: 1 SMV |
| 11443-2011-0-1801-JR-CI-16 | 16° Juzgado Civil de Lima | LIMA | DEMANDADO | CIVIL | INDEMNIZACION POR DAÑOS Y PERJUICIOS | 19/09/2012 | TRAMITE | 1,000,000,000.00 | | | | | | PANAMERICANA TELEVISIÓN DEMANDADOS: 1 (Se unificó al emplazado en la figura de |
| 1396-17 | 5° Juzgado de Investigación Preparatoria - Fiscalía Provincial Penal Corporativa de Tacna | TACNA | AGRAVIADO | PENAL | INSTITUCIONES FINANCIERAS ILEGALES | 29/05/2017 | APELACION | 0.00 | | | | | | DENUNCIADOS: 4 CARLOS ENRIQUE LOPEZ VILLANUEVA, ROSALIA CONDORI HUANCUNI, GRUPO ROXA E.I.R.L. Y ROXA INVERSIONES AGRAVIADO : 1 SMV |
| 17400-2015-0-1801-JR-LA-13 | 13° Juzgado Especializado de Trabajo Permanente de Lima | LIMA | DEMANDADO | LABORAL | CUMPLIMIENTO DE LAUDO ARBITRAL | 31/07/2015 | EN EJECUCION | 3,002,940.34 | 1,731,649.87 | 1,731,649.87 | | | | DEMANDANTE: 1 SINDICATO DE TRABAJADORES DE LA SMV DEMANDADO:1 SMV |

| | | | | | | | | | | | | | | |
|--|---|------|----------------------|----------------------------|---|------------|--------------|---|-----------|--|--|--|--|--|
| 12278-2017-0-1801-JR-LA-07 | 8° Sala Laboral/20° Juzgado de Trabajo Permanente de Lima | LIMA | DEMANDADO | LABORAL | CUMPLIMIENTO DE LAUDO ARBITRAL | 2/10/2017 | EN EJECUCION | 280,903.75 | 15,421.50 | | | | | DEMANDANTE: 1 SINDICATO DE TRABAJADORES DE LA SMV DEMANDADO: 1 SMV |
| 20891-2019-0-1801-JR-LA-04 | 4° Juzgado de Trabajo Permanente de Lima | LIMA | DEMANDADO | LABORAL | INDEMNIZACION POR DAÑOS Y PERJUICIOS | 18/10/2019 | TRAMITE/casa | 8'000,000.00 | 30,000.00 | | | | | DEMANDANTE: 1 LUIS GILBERTO LACERNA ALVARADO DEMANDADOS: 1 SMV |
| CARPETA FISCAL 506110102-2017-23-0 08855-2021-0-1801-JR-PE-33 | 2° Fiscalía Provincial Penal de San Isidro | LIMA | AGRAVIADO | PENAL | OCULTAMIENTO, OMISIÓN O FALSEDAD EN LA INFORMACIÓN, DESEMPEÑO DE ACTIVIDADES NO AUTORIZADAS POR EL ESTADO, REHUSAMIENTO A PRESTAR INFORMACIÓN A LA AUTORIDAD, CAPTACIÓN ILEGAL DE RECURSOS DEL PÚBLICO Y ESTAFA | 6/01/2017 | TRAMITE | 0.00 | | | | | | DEUNICIADOS: 7 ANTONIA LUZMILA MARIANA BELLIDO TAGLE FERNÁNDEZ CONCHA, LUIS FELIPE ARIZMENDI ECHECOPAR, HÉCTOR UCCELLI ROMERO, MARÍA TERESA ORLANDINI ÁLVAREZ CALDERÓN, LUIS ENRIQUE ARTEAGA RUIZ, MIGUEL ANÍBAL PANCORVO PASARA Y MARI ALICIA MARROU SALAZAR AGRAVIADO: 1 SMV |
| 067-2018 | COMISIÓN DE PROCEDIMIENTOS CONCURSALES DE INDECOPI | LIMA | ACREEDOR | CONCURSAL | SOLICITUD DE RECONOCIMIENTO DE CREDITOS | 7/07/2018 | TRAMITE | 8,039,798.98 por capital y por intereses 166 199,11 | | | | | | CONCURSADO: 1 GPI ASOCIADOS S.A.C EN LIQUIDACIÓN |
| 3772-2019-0-1801-JR-DC-02 | 2° Juzgado Constitucional Transitorio de Lima . | LIMA | DEMANDADO | CONSTITUCIONAL | PROCESO DE AMPARO | 6/11/2019 | TRAMITE | 0.00 | | | | | | DEMANDANTE: 1 NEXA RESOURCES PERU S.A.A. DEMANDADOS: 1 SMV |
| 06921-2019-0-1817-JR-CO-08 | 08° Juzgado Civil –Comercial. | LIMA | LITISCONSORTE PASIVO | COMERCIAL | INDEMNIZACION POR DAÑOS Y PERJUICIOS | 17/05/2019 | TRAMITE | 1,129,216.00 | | | | | | DEMANDANTE: 1 ELISEO CRISTÓBAL VALLE. DEMANDADOS: 2 NEXA RESOURCES PERU S.A.A. SMV |
| 01390-2021-0-1801-SP-CA-03 | 3° Sala Especializada en lo Contencioso de Lima | LIMA | DEMANDADO | CONTENCIOSO ADMINISTRATIVO | NULLIDAD DE RESOLUCION ADMINISTRATIVA | 5/08/2021 | APELACION | | | | | | | DEMANDANTE: 1 INTIPUQUIO S.A. DEMANDADOS: 1 SMV |
| 5073-2021-0-1801-JR-DC-07 | 7° Juzgado Constitucional de Lima. | LIMA | DEMANDADO | CONSTITUCIONAL | PROCESO DE AMPARO | 15/03/2022 | TRAMITE | | | | | | | DEMANDANTE: 1 INTIPUQUIO S.A. DEMANDADOS: 1 SMV |
| 5914-2020-0-1801-JR-CA-06 | 6° Juzgado Especializado en lo Contencioso Administrativo Permanente | LIMA | DEMANDANTE | CONTENCIOSO ADMINISTRATIVO | NULLIDAD DE RESOLUCION ADMINISTRATIVA | 10/12/2020 | TRAMITE/casa | | | | | | | DEMANDANTE: 1 SMV DEMANDADOS: 1 MINISTERIO DE JUSTICIA Y DERECHOS HUMANOS. |
| 04275-2021-0-1801-JR-CA-14 | 14° Juzgado Especializado en lo Contencioso Administrativo Permanente | LIMA | DEMANDANTE | CONTENCIOSO ADMINISTRATIVO | NULLIDAD DE RESOLUCION ADMINISTRATIVA | 20/09/2021 | TRAMITE | | | | | | | DEMANDANTE: 1 SMV DEMANDADOS: 1 MINISTERIO DE JUSTICIA Y DERECHOS HUMANOS |

| | | | | | | | | | | | | | | |
|----------------------------|--|------|------------|----------------------------|---|------------|--------------|--------------|--|--|--|--|--|--|
| 1996-2021-0-1801-SP-CA-05 | Sala Especializada en lo Contencioso Transitoria de Lima | LIMA | DEMANDADO | CONTENCIOSO ADMINISTRATIVO | NULIDAD DE ACTO ADMINISTRATIVO | 17/11/2021 | APELACION | | | | | | | DEMANDANTE: 1 CREDICORP. LTD. DEMANDADOS: 1 SMV |
| 3027-2021-0-1801-SP-CA-01 | Sala Especializada en lo Contencioso Transitoria de Lima | LIMA | DEMANDADO | CONTENCIOSO ADMINISTRATIVO | NULIDAD DE ACTO ADMINISTRATIVO | 23/06/2022 | APELACION | | | | | | | DEMANDANTE: 1 BANCO DE CRÉDITO DEL PERÚ S.A. DEMANDADOS: 1 SMV |
| 2969-2021-0-1801-SP-CA-01 | Sala Especializada en lo Contencioso Transitoria de Lima | LIMA | DEMANDADO | CONTENCIOSO ADMINISTRATIVO | NULIDAD DE ACTO ADMINISTRATIVO | 23/06/2022 | APELACION | | | | | | | DEMANDANTE: 1 MIBANCO BANCO DE LA MICROEMPRESA S.A. DEMANDADOS: 1 SMV |
| 2970-2021-0-1801-SP-CA-01 | Sala Especializada en lo Contencioso Transitoria de Lima | LIMA | DEMANDADO | CONTENCIOSO ADMINISTRATIVO | NULIDAD DE ACTO ADMINISTRATIVO | 31/01/2022 | APELACION | | | | | | | PACÍFICO COMPAÑÍA DE SEGUROS Y REASEGUROS. N° DE DEMANDADOS: 1 SMV |
| 02359-2021-0-1801-SP-CA-01 | Sala Especializada en lo Contencioso Transitoria de Lima | LIMA | DEMANDADO | CONTENCIOSO ADMINISTRATIVO | NULIDAD DE ACTO ADMINISTRATIVO | 17/11/2021 | APELACION | | | | | | | DEMANDANTE: 1 AENZA S.A.A. DEMANDADOS: 1 SMV |
| 02231-2021-0-1801-SP-CA-05 | Sala Especializada en lo Contencioso Transitoria de Lima | LIMA | DEMANDADO | CONTENCIOSO ADMINISTRATIVO | NULIDAD DE ACTO ADMINISTRATIVO | 30/09/2021 | APELACION | | | | | | | DEMANDANTE: 1 AENZA S.A.A. DEMANDADOS: 1 SMV |
| 09975-2021-0-1801-JR-LA-85 | 39° Juzgado de Trabajo Permanente de Lima | LIMA | DEMANDANTE | LABORAL | INDEMNIZACION POR INEJECUCION DE OBLIGACIONES | 29/10/2021 | TRAMITE/casa | 461,506.50 | | | | | | SMV DEMANDADOS: 2 PAOLA MARIALUISA MARTÍNEZ GOYONECHE YVANESSA JO ANNE PATRÓN GONZALES |
| 2967-2022-0-1801-JR-LA-03 | 19° Juzgado de Trabajo Permanente de Lima | LIMA | DEMANDANTE | LABORAL | INDEMNIZACION POR INEJECUCION DE OBLIGACIONES | 21/01/2019 | TRAMITE | 70,956.00 | | | | | | DEMANDANTE: 1 SMV DEMANDADOS: 3 JOSÉ ESPINOZA ALDAVE, RAUL HEBERTH APAC OTAIZA Y WILFREDO EDUARDO DELGADO MORANTE |
| 14289-2021-0-1801-JR-LA-85 | 39° Juzgado de Trabajo Permanente de Lima | LIMA | DEMANDANTE | LABORAL | INDEMNIZACION POR INEJECUCION DE OBLIGACIONES | 4/04/2019 | APELACION | 36,800.56 | | | | | | DEMANDANTE: 1 SMV DEMANDADOS: 1 JOSE ESPINOZA ALDAVE |
| 18404-2021-0-1801-JR-LA-03 | 3° Juzgado Especializado de Trabajo Permanente | LIMA | DEMANDADO | LABORAL | REINTEGRO DE REMUNERACIONES | 22/03/2022 | TRAMITE | 689,936.95 | | | | | | DEMANDANTE: 1 CHRISTIAN SERGIO ARMAS ALVARADO DEMANDADOS: 1 SMV |
| 589-2021-0-1801-SP-CA-02 | 2° Sala Especializada en lo Contencioso Administrativo | LIMA | DEMANDADO | CONTENCIOSO ADMINISTRATIVO | NULIDAD DE RESOLUCION ADMINISTRATIVA | 12/05/2021 | APELACION | 830,412.42 | | | | | | JCR LATINO AMÉRICA EMPRESA CLASIFICADORA DE RIESGO S.A. DEMANDADO: 1 SMV |
| 5734-2024-0-1864-JR-LA-10 | 10° JUZGADO ESPECIALIZADO DE TRABAJO PERMANENTE | LIMA | DEMANDADO | LABORAL | CUMPLIMIENTO DE LAUDO ARBITRAL | 7/08/2024 | TRAMITE | 2,175,267.00 | | | | | | DEMANDANTE: 1 SINDICATO DE TRABAJADORES DE LA SMV DEMANDADO: 1 SMV |
| 23052-2023-0-1801-JR-LA-03 | 19° JUZGADO ESPECIALIZADO DE TRABAJO | LIMA | DEMANDADO | LABORAL | PAGO DE BENEFICIOS SOCIALES | 10/07/2024 | TRAMITE | 723,165.00 | | | | | | DEMANDANTE: 1 JUDITH ALINA MARROQUIN QUELOPANA DEMANDADO: 1 SMV |

| | | | | | | | | | | | | | | | | |
|----------------------|--|------|-----------|-------|---|------------|---------|--|--|--|--|--|--|--|--|---|
| 506154501-2025-276-0 | PRIMERA FISCALIA CORPORATIVA PENAL DE MIRAFLORES-SURQUILLO-SAN BORJA | LIMA | AGRAVIADO | PENAL | DELITOS CONTRA LA FE PUBLICA, FALSIFICACION DE DOCUMENTOS EN GENERAL, CONTRA EL PATRIMONIO, FRAUDE EN LA ADMINISTRACION DE PERSONAS JURIDICAS | 17/01/2025 | TRAMITE | | | | | | | | | DENUNCIADOS: 3 MARIA LUISA AGUIRRE SALAZAR, JOSE EDUARDO CASTILLO CARAZAS Y BLANCO SOCIEDAD ADMINISTRADORA DE FONDOS DE INVERSION AGRAVIADO:1 SMV |
|----------------------|--|------|-----------|-------|---|------------|---------|--|--|--|--|--|--|--|--|---|

(1) El presente formato esta orientado a recopilar información por cada caso emblemático (en las diferentes especialidades o materias que conoce la procuraduría pública).

Se clasifica como emblemático:

1.1. Cuando los efectos de la investigación, proceso o delitos tengan una gran repercusión o impacto a nivel local, regional o nacional, o cuando los hechos den lugar a un proceso complejo que involucre gran número de demandados, demandantes, investigados, procesados, así como, el desarrollo de numerosas diligencias.

1.2. Incluir dentro de los casos emblemáticos, aquellos que involucren pretensiones económicas superiores a 50 UIT.

1.3. Las investigaciones o procesos judiciales que tenga en su dominio contra ex-Alcaldes, ex-Gobernadores Regionales y ex-funcionarios públicos, o contra los actuales Alcaldes, Gobernadores y funcionarios públicos de la gestión saliente.

- (2) Precisar el órgano fiscal, jurisdiccional, árbitro y otros que tiene a cargo el caso.
- (3) Situación jurídica de la entidad en el caso o proceso (denunciante, denunciado, demandado, demandante, agraviado, actor civil, tercero civil y otros)
- (4) Precisar en cada caso emblemático su naturaleza o especialidad (penal, civil, laboral, contencioso administrativo y otros)
- (5) Precisar en cada caso emblemático la materia o delitos (beneficios sociales, responsabilidad contractual, reivindicación, usurpación, daños, apropiación ilícita y otros)
- (6) Precisar si el caso emblemático se encuentra en trámite, apelación o ejecución
- (7) Precisar la pretensión económica total del caso emblemático (presentada por el Estado o por la parte contraria). Consignar información solo cuando la pretensión sea económica.
- (8) Precisar solo el número total de personas investigadas, procesadas, demandadas o demandantes, por cada caso emblemático.

| | |
|---|----------|
| Comentario.- En caso de no ser aplicable el presente anexo, consignar lo siguiente: | |
| Justificación de N/A del Anexo | Sustento |
| | |

| | |
|--|---------------------------------|
| | |
| VISTO DEL RESPONSABLE DEL SISTEMA ADMINISTRATIVO | |
| Nombres y Apellidos: | Christian Sergio Armas Alvarado |
| DNI: | 09904749 |

| | |
|--|----------------------------------|
| | |
| FIRMA DEL FUNCIONARIO RESPONSABLE / TITULAR DE LA UE | |
| Nombres y Apellidos: | Rocio Fernandez de Paredes Chang |
| DNI: | 10321675 |

ANEXO 12
SECCIÓN II

INDICADORES DE EFICACIA Y OTROS RELACIONADOS A LA ENTIDAD DEL INFORME DE RENDICIÓN DE CUENTAS DE TITULARES



0004 - SUPERINTENDENCIA DEL MERCADO DE VALORES
LIMA - LIMA – MIRAFLORES

TITULAR DE LA ENTIDAD : ZOSIMO JUAN, PICHIHUA SERNA
CARGO : SUPERINTENDENTE DEL MERCADO DE VALORES
PERIODO EN EL CARGO : DEL 01/01/2025 AL 31/01/2025

LA SUPERINTENDENCIA DEL MERCADO DE VALORES HA DETERMINADO LOS SIGUIENTES INDICADORES RELACIONADOS CON LA ENTIDAD Y SU ENTORNO; ASI COMO, CON BIENES Y SERVICIOS PÚBLICOS QUE BRINDA:

| N° | Nombre del indicador | Unidad de medida | 2018 | 2019 | 2020 | 2021 | 2022 | 2023 | 2024 | 2025 | Sentido esperado del Indicador | Sector del Indicador | Ámbito Territorial | Fórmula del Indicador | Fuente | URL / Documento | Observaciones |
|----|---|------------------|------|------|------|------|------|------|------|------|--------------------------------|----------------------|--------------------|---|---|-----------------|--------------------------------------|
| 1 | PORCENTAJE DE IMPLEMENTACIÓN DEL SISTEMA DE GESTIÓN DE CONTINUIDAD DE NEGOCIO EN LA SMV | PORCENTAJE | 0 | 80 | 85 | 100 | 100 | 100 | 100 | 0 | ASCENDENTE | ECONOMÍA Y FINANZAS | NACIONAL | (NÚMERO DE ACTIVIDADES CULMINADAS / NÚMERO DE ACTIVIDADES PROGRAMADAS EN EL POI PARA IMPLEMENTAR EL SISTEMA DE GESTIÓN DE CONTINUIDAD DE NEGOCIO EN LA SMV) * 100 | INFORME DE EVALUACIÓN DEL PEI SUSCRITO POR LA OFICINA DE PLANEAMIENTO, GESTIÓN E INTEGRIDAD | - | PROGRAMADO PARA EL IV TRIMESTRE 2025 |

| | | | | | | | | | | | | | | | | | |
|---|---|--------|-----|-----|-----|-----|-----|-----|-----|-------|-------------|---------------------|----------|---|---|---|--------------------------------------|
| 2 | NÚMERO DE SISTEMAS DE GESTIÓN IMPLEMENTADOS Y/O EN FUNCIONAMIENTO | NÚMERO | 0 | 2 | 3 | 3 | 4 | 4 | 4 | 0 | ASCENDENTE | ECONOMÍA Y FINANZAS | NACIONAL | NÚMERO DE SISTEMAS DE GESTIÓN IMPLEMENTADOS Y/O EN FUNCIONAMIENTO EN LA SMV | INFORME DE EVALUACIÓN DEL PEI SUSCRITO POR LA OFICINA DE PLANEAMIENTO, GESTIÓN E INTEGRIDAD | - | PROGRAMADO PARA EL IV TRIMESTRE 2025 |
| 3 | TIEMPO PROMEDIO DE RESOLUCIÓN DE EXPEDIENTES SANCIONADORES POR INCUMPLIMIENTO EN OPORTUNIDAD DE PRESENTACIÓN DE INFORMACIÓN | NÚMERO | 166 | 130 | 159 | 173 | 213 | 203 | 162 | 99.60 | DESCENDENTE | ECONOMÍA Y FINANZAS | NACIONAL | PROMEDIO DEL TIEMPO QUE TOMA LA SMV LA RESOLUCIÓN DE PROCEDIMIENTOS SANCIONADORES POR INCUMPLIMIENTO EN OPORTUNIDAD DE PRESENTACIÓN DE INFORMACIÓN FINANCIERA INDIVIDUAL O CONSOLIDADA AUDITADA, ESTADOS FINANCIEROS INTERMEDIOS INDIVIDUALES O CONSOLIDADOS, INFORME DE GERENCIA, INFORME ESPECIAL DE AUDITORÍA, HECHOS DE IMPORTANCIA Y MEMORIAS ANUALES. | INFORME DE EVALUACIÓN DEL PEI SUSCRITO POR LA OFICINA DE PLANEAMIENTO, GESTIÓN E INTEGRIDAD | - | - |

| | | | | | | | | | | | | | | | | | |
|---|--|--------|----|----|----|----|----|----|----|----|--------------|---------------------|----------|--|------------------------------|---|---|
| 4 | TIEMPO PROMEDIO DE ATENCIÓN DE TRÁMITES DE OFERTA PÚBLICA PRIMARIA | NÚMERO | 17 | 11 | 12 | 11 | 11 | 10 | 19 | 18 | DESCENDE NTE | ECONOMÍA Y FINANZAS | NACIONAL | TIEMPO EFECTIVO PROMEDIO QUE TOMA A LA SMV LA APROBACIÓN DE TRÁMITES ANTICIPADOS. LAS INSCRIPCIONES DE PROGRAMAS DE EMISIÓN Y EL REGISTRO DE PROSPECTOS INFORMATIVOS | INFORME SUSCRITO POR LA IGSC | - | - |
|---|--|--------|----|----|----|----|----|----|----|----|--------------|---------------------|----------|--|------------------------------|---|---|

Se muestra el valor del indicador en un periodo de 8 años.

La información registrada en la Sección II del Informe de Rendición de Cuentas de Titulares tiene carácter de declaración jurada.

Legenda:

A) Enunciado corto, concreto y auto explicativo, vinculado con el objetivo, acción o servicio público que brinda cada Entidad. El nombre del indicador debe contener tres elementos:

(Nombre del indicador = Parámetro de medición + Sujeto + Característica)

(B) Magnitud de referencia que permite cuantificar al indicador (Ej.: porcentaje, número, índice, tasa,cantidad, promedio, etc).

(C) Valor del indicador expresado en números.

(D) Orientación dónde debe tender el indicador, es decir, si el sentido esperado es ascendente o descendente.

(E) Corresponde a la clasificación en Agricultura, Ambiente, Transporte, Educación, Vivienda, Salud, Trabajo, Producción, Energía y otros.

(F) Abarca el territorio donde se encuentran los usuarios del servicio o producto que brinda la entidad.

Indica los niveles territoriales para los que está disponible el indicador: nacional, regional, provincial o distrital.

(G) Expresión algebraica del indicador, se refiere a la explicación de la forma en que se relacionan las variables.

(H) Fuente: proporciona la información a partir de la cual se obtiene la información o valor del indicador

Interna: dependencia o unidad responsable de generar o proporcionar la información.

Externa: nombre de la entidad que genera bases de datos, estadísticas oficiales, documentos oficiales u otros.

URL: corresponde al enlace o dirección determinada de Internet.

Documento

(I) Información referida al registro de los campos anteriores.

| |
|--|
| |
| FIRMA DEL RESPONSABLE DE LA UE / FUNCIONARIO RESPONSABLE NOMBRES Y APELLIDOS: ROCIO FERNANDEZ DE PAREDES CHANG CARGO: SUPERINTENDENTE ADJUNTO DE LA OFICINA DE ADMINISTRACIÓN |

La información registrada en la Sección II del Informe de Rendición de Cuentas de Titulares tiene carácter de declaración jurada.

Fecha: 09/02/2025 8:47 a.m.

ANEXO 13

SECCIÓN III

RELACIÓN DE SERVICIOS PÚBLICOS QUE BRINDA LA ENTIDAD DEL INFORME DE RENDICIÓN DE CUENTAS DE TITULARES



ENTIDAD: 0004 - SUPERINTENDENCIA DEL MERCADO DE VALORES

UBIGEO: LIMA - LIMA - MIRAFLORES

TITULAR DE LA ENTIDAD : ZOSIMO JUAN PICHUJA SERNA
CARGO : SUPERINTENDENTE DEL MERCADO DE VALORES
PERIODO EN EL CARGO : DEL 01/01/2025 AL 31/01/2025

LA SUPERINTENDENCIA DEL MERCADO DE VALORES EN CUMPLIMIENTO DE SUS FUNCIONES Y ATRIBUCIONES BRINDA LOS SIGUIENTES BIENES Y SERVICIOS PÚBLICOS:

| N° | Unidad Ejecutora | Sector del servicio público | Grupo | Servicios Públicos | Descripción del Servicio | Tipo de Servicio Público | Condición |
|----|--|-----------------------------|-----------------------------|---|--|--------------------------|-----------|
| 1 | SUPERINTENDENCIA DEL MERCADO DE VALORES (EX-CONASEV) | ECONOMIA Y FINANZAS | DESARROLLO Y COMPETITIVIDAD | REGULACIÓN DEL MERCADO DE VALORES, MERCADO DE PRODUCTOS, SISTEMA DE FONDOS COLECTIVOS Y ACTIVIDAD DE FINANCIAMIENTO PARTICIPATIVO FINANCIERO | ACCIONES DE REGULACIÓN DE LOS MERCADOS DE VALORES Y PRODUCTOS, EL SISTEMA DE FONDOS COLECTIVOS Y LA ACTIVIDAD DE FINANCIAMIENTO PARTICIPATIVO FINANCIERO, INCLUYENDO: EL ANÁLISIS DE IMPACTO REGULATORIO (AIR) DE LOS PROBLEMAS PÚBLICOS IDENTIFICADOS EN LA AGENDA TEMPRANA DE LA SMV; ESTUDIOS RELACIONADOS CON LAS MATERIAS A REGULARSE, ESTÉN O NO EXCEPTUADAS DEL PROCESO DE AIR; ASÍ COMO INICIATIVAS LEGISLATIVAS PERTINENTES. | REGULACIÓN | APLICA |
| 2 | SUPERINTENDENCIA DEL MERCADO DE VALORES (EX-CONASEV) | ECONOMIA Y FINANZAS | DESARROLLO Y COMPETITIVIDAD | SUPERVISIÓN DEL MERCADO DE VALORES, MERCADO DE PRODUCTOS, SISTEMA DE FONDOS COLECTIVOS Y ACTIVIDAD DE FINANCIAMIENTO PARTICIPATIVO FINANCIERO | ACCIONES DE SUPERVISIÓN DEL CUMPLIMIENTO DE LA LEGISLACIÓN DEL MERCADO DE VALORES Y PRODUCTOS, EL SISTEMA DE FONDOS COLECTIVOS Y LA ACTIVIDAD DE FINANCIAMIENTO PARTICIPATIVO FINANCIERO POR PARTE DE LAS PERSONAS NATURALES Y JURÍDICAS QUE PARTICIPAN EN ÉSTOS, CON ENFOQUE BASADO EN RIESGOS. ESTO INCLUYE, ENTRE OTROS, LA SUPERVISIÓN DE ASUNTOS RELACIONADOS CON SU AUTORIZACIÓN, REVOCACIÓN Y CANCELACIÓN; LA INSCRIPCIÓN Y EXCLUSIÓN DE VALORES DE EMPRESAS EMISORAS, Y LA SUPERVISIÓN DE LAS OFERTAS PÚBLICAS DE LOS VALORES QUE EMITAN; ASÍ COMO LAS ACCIONES RELACIONADAS CON EL CUMPLIMIENTO DE SUS OBLIGACIONES DE PRESENTACIÓN DE INFORMACIÓN, DE SUS PARÁMETROS PRUDENCIALES, ASÍ COMO LA SANCIÓN DE LAS ACCIONES QUE CONTRAVENGAN LA NORMATIVA. ADEMÁS, LA DETECCIÓN, INVESTIGACIÓN Y SANCIÓN DE PRÁCTICAS Y CONDUCTAS QUE ATENTEN CONTRA LA TRANSPARENCIA DEL MERCADO Y LA CORRECTA FORMACIÓN DE PRECIOS; LA SUPERVISIÓN DEL SISTEMA DE PREVENCIÓN DE LAVADO DE ACTIVOS Y DE FINANCIAMIENTO DEL TERRORISMO DE LOS SUJETOS OBLIGADOS Y LA SUPERVISIÓN DE LA GESTIÓN DE RIESGOS REALIZADA POR LAS ENTIDADES AUTORIZADAS POR LA SMV. | SERVICIO | APLICA |

| | | | | | | | |
|---|--|---------------------|-----------------------------|---|---|----------|--------|
| 3 | SUPERINTENDENCIA DEL MERCADO DE VALORES (EX-CONASEV) | ECONOMIA Y FINANZAS | DESARROLLO Y COMPETITIVIDAD | ORIENTACIÓN Y EDUCACIÓN SOBRE MERCADO DE VALORES, MERCADO DE PRODUCTOS, SISTEMA DE FONDOS COLECTIVOS Y ACTIVIDAD DE FINANCIAMIENTO PARTICIPATIVO FINANCIERO | ACCIONES DE ORIENTACIÓN Y EDUCACIÓN DIRIGIDAS A ACTUALES Y POTENCIALES EMISORES E INVERSIONISTAS, ASÍ COMO A LOS DIVERSOS AGENTES QUE PARTICIPAN DEL MERCADO DE VALORES Y PRODUCTOS, EL SISTEMA DE FONDOS COLECTIVOS Y LA ACTIVIDAD DE FINANCIAMIENTO PARTICIPATIVO FINANCIERO; ADEMÁS DE INSTITUCIONES EDUCATIVAS, COLEGIOS PROFESIONALES, GREMIOS EMPRESARIALES, SOCIEDAD CIVIL Y PÚBLICO EN GENERAL, ENTRE OTROS; CON EL PROPÓSITO DE PROMOVER MEJORAS EN LAS COMPETENCIAS Y CAPACIDADES FINANCIERAS DE LA POBLACIÓN EN LO QUE RESPECTA A MECANISMOS DE FINANCIAMIENTO E INVERSIÓN A TRAVÉS DEL MERCADO, SISTEMA Y ACTIVIDAD BAJO SUPERVISIÓN DE LA SMV. | SERVICIO | APLICA |
|---|--|---------------------|-----------------------------|---|---|----------|--------|

Legenda:

(A) *Unidad Ejecutora:* Nombre de unidad ejecutora.

(B) *Sector del servicio público:* Agrupación de clasificaciones de Entidades basado en Clasificador Funcional del Sector Público aprobado por Decreto Supremo N°068-2008-EF y clasificaciones internas del equipo de la SPI-CGR.

(C) *Grupo:* Agrupación de Servicios Públicos por criterios de familiaridad entre sus finalidades.

(D) *Servicios Públicos:* Servicios que se entregan a la población en el marco de los objetivos funcionales de la Entidad.

Actividad del Producto correspondiente a una categoría presupuestal (estructura/cadena programática) o Acción Estratégica de los Planes Estratégicos, Operativos o de Desarrollo Concertado, o Servicios Públicos definidos por la SPI-CGR.

(E) *Descripción del Servicio:* Especificación del servicio público en base al objetivo misional de la Entidad.

(F) *Tipo de servicio público:* Puede ser bien, servicio o de regulación.

(G) *Condición:* Estado situacional del servicio público.

| |
|---|
| |
| FIRMA DEL TITULAR DE LA UE / TITULAR DE LA ENTIDAD NOMBRES Y APELLIDOS: ZOSIMO JUAN PICHUHUA SERNA CARGO: SUPERINTENDENTE DEL MERCADO DE VALORES |

La información registrada en la Sección III del Informe de Rendición de Cuentas de Titulares tiene carácter de declaración jurada.

Fecha: 09/02/2025 5:42 p.m.

ANEXO 14



SECCIÓN IV

RESULTADOS DE LA GESTIÓN DEL TITULAR POR CADA SERVICIO PÚBLICO DEL INFORME DE RENDICIÓN DE CUENTAS DE TITULARES

0004 - SUPERINTENDENCIA DEL MERCADO DE VALORES

LIMA - LIMA – MIRAFLORES

TITULAR DE LA ENTIDAD : ZOSIMO JUAN, PICHUUA SERNA
CARGO : SUPERINTENDENTE DEL MERCADO DE VALORES
PERIODO EN EL CARGO : DEL 01/01/2025 AL 31/01/2025

UNIDAD EJECUTORA : SUPERINTENDENCIA DEL MERCADO DE VALORES (EX- CONASEV)
SECTOR : ECONOMIA Y FINANZAS
GRUPO : DESARROLLO Y COMPETITIVIDAD
SERVICIO : ORIENTACIÓN Y EDUCACIÓN SOBRE MERCADO DE VALORES, MERCADO DE PRODUCTOS, SISTEMA DE FONDOS COLECTIVOS Y ACTIVIDAD DE FINANCIAMIENTO PARTICIPATIVO FINANCIERO

1. ¿QUÉ DECISIONES HA TOMADO EN EL PERÍODO EN EL CARGO PARA INCREMENTAR LA COBERTURA EN EL SERVICIO ORIENTACIÓN Y EDUCACIÓN SOBRE MERCADO DE VALORES, MERCADO DE PRODUCTOS, SISTEMA DE FONDOS COLECTIVOS Y ACTIVIDAD DE FINANCIAMIENTO PARTICIPATIVO FINANCIERO?

1.1 ESTADO EN QUE SE ENCONTRÓ EL SERVICIO PÚBLICO

La SMV ha venido priorizando el uso de herramientas tecnológicas para ampliar el alcance de sus actividades de orientación y educación financiera, dirigidas a distintos segmentos de la población, como escolares, estudiantes universitarios y de institutos superiores de Lima y provincias, inversionistas y público en general.

Asimismo, la SMV pone especial énfasis en el diseño y actualización permanente de material educativo con el objetivo de contribuir con la formación de participantes e interesados en los temas relacionados al mercado de valores. En ese sentido, pone a disposición del público, diverso material de fácil lectura y comprensión, buscando captar la atención de los distintos segmentos objetivo a través de la difusión de conceptos elementales sobre la operatividad de los mercados bajo supervisión, valiéndose principalmente de la sección 'Orientación y Educación' del 'Sistema de Información del Mercado de Valores' de la página web institucional, y de las redes sociales de la SMV.

1.2 PRINCIPALES INDICADORES

- Porcentaje de cumplimiento del programa de orientación y educación sobre alternativas de inversión y financiamiento en el mercado de valores
Meta 2025: 90% Resultado al 31/01/2025: La meta se mide de manera anual. No se cuenta con información del avance a la fecha de cierre.

- Número de actividades que mejoran la accesibilidad a la información difundida
Meta 2025: 1 Resultado al 31/01/2025: La meta se mide de manera anual. No se cuenta con información del avance a la fecha de cierre.

1.3 MEDIDAS ADOPTADAS

En materia de orientación y educación, entre el 01/01 y el 31/01 de 2025, el Centro de Orientación de la SMV brindó orientación vía presencial a 34 personas, de manera electrónica a 24 personas que ingresaron sus consultas a través del correo electrónico

o aplicativo contáctenos, de manera telefónica a 83 personas, y a través de la Biblioteca a 41 personas.

Asimismo se realizaron 12 publicaciones de contenidos educativos a través de sus plataformas Facebook, Instagram y LinkedIn, referidas a temas del mercado de valores y la SMV con un alcance aproximado de 31,162 vistas y 25,959 impresiones.

Así también, en el período evaluado, la Defensoría del Inversionista de la SMV brindó orientación a 109 ciudadanos, entre inversionistas y asociados de fondos colectivos, y propició 25 espacios de diálogos directos entre los inversionistas y las entidades supervisadas, con el objetivo de promover un acercamiento entre las partes, que permitieron en muchos casos, superar discrepancias en las que los inversionistas consideraron que sus derechos habrían sido afectados.

De otro lado, por Ley de Transparencia, la SMV atendió 24 solicitudes.

1.4 RESULTADOS LOGRADOS EN LA POBLACIÓN

La realización de diversas actividades de orientación, así como la publicación y difusión de materiales educativos, fortalece la orientación y educación en los mercados bajo supervisión y favorece la inclusión financiera.

1.5 LIMITACIONES Y DIFICULTADES

Restricciones presupuestales que la SMV enfrenta y/o demoras en la aprobación de usos de recursos limitan la planificación y el acceso a los recursos financieros necesarios para materializar más acciones de educación financiera.

Se declara haber respondido considerando los siguientes aspectos:

- 1.1. Estado en que se encontró el servicio público.
- 1.2. Principales indicadores.
- 1.3. Medidas adoptadas.
- 1.4. Resultados logrados en la población.
- 1.5. Limitaciones y dificultades.

2. ¿QUÉ DECISIONES HA TOMADO EN EL PERÍODO EN EL CARGO PARA LOGRAR EFICIENCIA EN LA PROVISIÓN DEL SERVICIO ORIENTACIÓN Y EDUCACIÓN SOBRE MERCADO DE VALORES, MERCADO DE PRODUCTOS, SISTEMA DE FONDOS COLECTIVOS Y ACTIVIDAD DE FINANCIAMIENTO PARTICIPATIVO FINANCIERO?

2.1 MEJORA DE PROCESOS (REDUCCIÓN DE PASOS EN EL PROCESO)

La distribución de mensajes y contenidos breves sobre el mercado de valores a través de las redes sociales facilita su rápida difusión, acceso y asimilación por el público en general.

2.2 REDUCCIÓN DE TIEMPOS

Complementando lo señalado en el punto precedente, la difusión de contenidos breves y de fácil comprensión permite la reducción del tiempo invertido en su consumo.

2.3 REDUCCIÓN DE COSTOS

El uso de las redes sociales como medio de difusión de contenidos educativos no solo contribuye al logro de los objetivos de educación e inclusión financiera, sino que también contribuye al ahorro de costos de difusión, siendo una alternativa a los medios tradicionales, teniendo en cuenta las limitaciones presupuestales de la SMV.

2.4 ATENCIÓN OPORTUNA A LA POBLACIÓN

La SMV pone a disposición de la ciudadanía en general servicios de orientación y educación, a través de medios electrónicos como el Sistema de Información del Mercado de Valores, de la página web institucional y las redes sociales; y de modo presencial, a través del Centro de Orientación de la SMV.

Se declara haber respondido considerando los siguientes aspectos:

- 2.1. Mejora de procesos (reducción de pasos en el proceso).
- 2.2. Reducción de tiempos.
- 2.3. Reducción de costos.
- 2.4. Atención oportuna a la población

3. ¿QUÉ DECISIONES HA TOMADO EN EL PERÍODO EN EL CARGO PARA INCREMENTAR LA CALIDAD EN EL SERVICIO ORIENTACIÓN Y EDUCACIÓN SOBRE MERCADO DE VALORES, MERCADO DE PRODUCTOS, SISTEMA DE FONDOS COLECTIVOS Y ACTIVIDAD DE FINANCIAMIENTO PARTICIPATIVO FINANCIERO?

3.1 ESTADO DE LA CALIDAD DEL SERVICIO AL INICIAR LA GESTIÓN

La SMV presta servicios de orientación y educación a la ciudadanía en modalidad virtual, electrónica y telefónica, además de presencial en el Centro de Orientación de la SMV. Asimismo, la SMV publica material educativo a través del 'Sistema de Información del Mercado de Valores' de la página web institucional y de las redes sociales de la SMV.

Asimismo, a través de la Defensoría del Inversionista de la SMV, brinda orientación a inversionistas y asociados de fondos colectivos que refieren situaciones concretas en las que consideran que sus derechos habrían sido afectados por una entidad bajo el ámbito de competencia de la SMV, y propicia espacios de diálogo directo entre los inversionistas y las entidades supervisadas, con el objetivo de promover un acercamiento entre las partes, que permita superar las situaciones referidas con pleno respeto de los derechos del inversionista o asociados.

3.2 MEDIDAS ADOPTADAS

Entre el 01/01 y el 31/01 de 2025, la SMV continuó manteniendo una presencia importante en redes sociales a través de LinkedIn, Facebook e Instagram, generando y compartiendo contenidos educativos referidos a temas del mercado de valores y el rol de la SMV en formato visual y audiovisual.

Por su parte, la Defensoría del Inversionista de la SMV continuó brindando orientación a inversionistas y asociados de fondos colectivos que refieren situaciones concretas en las que consideran que sus derechos habrían sido afectados por una entidad bajo el ámbito de competencia de la SMV, y propiciando espacios de diálogo directo entre los inversionistas y las entidades supervisadas, con el objetivo de promover un acercamiento entre las partes, que permita superar las situaciones referidas con pleno respeto de los derechos del inversionista o asociados.

3.3 ESTADO DE LA CALIDAD DEL SERVICIO AL FINALIZAR LA GESTIÓN

Para el 2025 se prevé la aplicación de una encuesta de calidad de servicio a una muestra representativa de empresas que operan en el mercado de valores, para conocer su percepción sobre la calidad de los servicios institucionales, entre estos, la orientación y educación. En esta se espera mantener o mejorar los resultados obtenidos en la encuesta de calidad de servicio aplicada en noviembre de 2022, en la cual se obtuvo un resultado promedio satisfactorio de 3.5 (usando una escala de calificación del 1 al 5, donde 1 es muy bajo y 5 muy alto) con margen de mejora, lo cual validó en buena medida que la dirección de los esfuerzos institucionales en materia de orientación y educación iba por buen camino, en línea con los objetivos institucionales y expectativas del mercado.

Se declara haber respondido considerando los siguientes aspectos:

- 3.1. Estado de la calidad del servicio al iniciar la gestión.*
- 3.2. Medidas adoptadas.*
- 3.3. Estado de la calidad del servicio al finalizar la gestión.*

4. ¿QUÉ DECISIONES HA TOMADO PARA QUE LA PROVISIÓN DEL SERVICIO ORIENTACIÓN Y EDUCACIÓN SOBRE MERCADO DE VALORES, MERCADO DE PRODUCTOS, SISTEMA DE FONDOS COLECTIVOS Y ACTIVIDAD DE FINANCIAMIENTO PARTICIPATIVO FINANCIERO RESUELVA EL PROBLEMA DE LA POBLACIÓN (EFICACIA) DURANTE EL PERÍODO EN EL CARGO?

4.1 OBJETIVOS ESTABLECIDOS AL INICIO DE LA GESTIÓN

En materia de orientación y educación, la SMV centra sus esfuerzos en transmitir conocimientos que generen habilidades, estimulen actitudes y promuevan valores necesarios para la adopción, por parte de los agentes económicos, de decisiones financieras responsables y bien informadas, contribuyendo con ello a disminuir las

asimetrías de información que se puedan producir entre los usuarios y los oferentes de servicios financieros. De este modo, es objetivo de la SMV que los nuevos inversionistas que se incorporen al mercado lo hagan con el conocimiento que les permita no verse afectados por malas prácticas y que cuenten con la capacidad de reclamar sus derechos en caso se sientan afectados, en cuyo caso brinda orientación y propicia espacios de diálogo directo entre los inversionistas y las entidades supervisadas, con el objetivo de promover un acercamiento entre las partes, que permita superar las situaciones referidas con pleno respeto de los derechos del inversionista o asociados.

4.2 OBJETIVOS LOGRADOS AL FINAL DE LA GESTIÓN

Durante el período en evaluación, las acciones de orientación y educación se enfocaron fundamentalmente en transmitir, a través de diversos canales de comunicación, conocimientos que promuevan la adopción de decisiones financieras responsables y bien informadas por parte de los inversionistas. En ese marco, se puede señalar que se viene ejecutando las acciones de orientación y educación programadas en el Plan Operativo Institucional, cuya indicador es de evaluación anual.

Se declara haber respondido considerando los siguientes aspectos:

- 4.1. Objetivos establecidos al inicio de la gestión.*
- 4.2. Objetivos logrados al final de la gestión.*

5. ¿QUÉ DECISIONES HA TOMADO PARA QUE EL SERVICIO ORIENTACIÓN Y EDUCACIÓN SOBRE MERCADO DE VALORES, MERCADO DE PRODUCTOS, SISTEMA DE FONDOS COLECTIVOS Y ACTIVIDAD DE FINANCIAMIENTO PARTICIPATIVO FINANCIERO MEJORE SU ENTREGA A TIEMPO O CONVENIENTE (OPORTUNIDAD) DURANTE EL PERÍODO EN EL CARGO?

5.1 LA SITUACIÓN DE ENTREGA DEL SERVICIO AL INICIAR LA GESTIÓN

En enero de 2025, la SMV se ha enfocado en mantener a disposición del público en general una serie de contenidos educativos relevantes en materias relativas a los mercados bajo supervisión, contribuyendo así a una mayor inclusión financiera de la población.

5.2 MEDIDAS ADOPTADAS PARA BRINDAR UN SERVICIO OPORTUNO

La SMV tiene como objetivo que los servicios que brinda sean ofrecidos en forma oportuna, por ejemplo, tratándose de contenidos educativos en medio virtual, que se encuentren a disposición del público a través del 'Sistema de Información del Mercado de Valores' de la página web institucional y a través de las redes sociales de la SMV. Con relación a solicitudes o consultas, absolverlas en el menor tiempo posible

5.3 LA SITUACIÓN DE ENTREGA DEL SERVICIO A FINALIZAR LA GESTIÓN

Al cierre de enero de 2025, la SMV continúa abocada a fortalecer la educación financiera de la población a efectos de que los inversionistas actuales y los nuevos inversionistas que se incorporen al mercado de valores, cuenten con el conocimiento necesario que les permita no verse afectados por malas prácticas, y con la capacidad de reclamar sus derechos en caso consideren que estos hayan sido afectados.

Se declara haber respondido considerando los siguientes aspectos:

- 5.1. La situación de entrega del servicio al iniciar la gestión.*
- 5.2. Medidas adoptadas para brindar un servicio oportuno.*
- 5.3. La situación de entrega del servicio a finalizar la gestión.*

6. ¿QUÉ DECISIONES HA TOMADO EN EL PERÍODO A CARGO PARA ASEGURAR EL USO ADECUADO DE RECURSOS FINANCIEROS (ECONOMÍA) EN LA GESTIÓN DEL SERVICIO ORIENTACIÓN Y EDUCACIÓN SOBRE MERCADO DE VALORES, MERCADO DE PRODUCTOS, SISTEMA DE FONDOS COLECTIVOS Y ACTIVIDAD DE FINANCIAMIENTO PARTICIPATIVO FINANCIERO?

6.1 SITUACIÓN DE LOS RECURSOS FINANCIEROS AL INICIAR LA GESTIÓN

Al cierre del 31 de diciembre de 2024 se registró una ejecución ascendente a S/ 1 873 629.27, que representa el 96.4% del PIM, de los cuales S/ 1 672 242.68 equivalente al

89.3% del total ejecutado, corresponden a gastos de personal bajo los regímenes DL 728, Contratación Administrativa de Servicios y practicantes que desempeñan las actividades relacionadas al presente servicio.

6.2 MEDIDAS ADOPTADAS PARA EL USO ADECUADO DE LOS RECURSOS FINANCIEROS

Programación de los requerimientos de gastos por cada órgano.

6.3 SITUACIÓN DE LOS RECURSOS FINANCIEROS AL FINALIZAR LA GESTIÓN

Al cierre del 31 de enero de 2025 se registró una ejecución ascendente a S/ 162,273.13, que representa el 5.6% del PIM, de los cuales el 100% del total ejecutado, corresponden a gastos de personal bajo los regímenes DL 728 y Contratación Administrativa de Servicios que desempeñan las actividades relacionadas al presente servicio.

Se declara haber respondido considerando los siguientes aspectos:

- 6.1. Situación de los recursos financieros al iniciar la gestión.*
- 6.2. Medidas adoptadas para el uso adecuado de los recursos financieros.*
- 6.3. Situación de los recursos financieros al finalizar la gestión.*

UNIDAD EJECUTORA : SUPERINTENDENCIA DEL MERCADO DE VALORES (EX- CONASEV)

SECTOR : ECONOMIA Y FINANZAS

GRUPO : DESARROLLO Y COMPETITIVIDAD

SERVICIO : REGULACIÓN DEL MERCADO DE VALORES, MERCADO DE PRODUCTOS, SISTEMA DE FONDOS COLECTIVOS Y ACTIVIDAD DE FINANCIAMIENTO PARTICIPATIVO FINANCIERO

1. ¿QUÉ DECISIONES HA TOMADO EN EL PERÍODO EN EL CARGO PARA INCREMENTAR LA COBERTURA EN EL SERVICIO REGULACIÓN DEL MERCADO DE VALORES, MERCADO DE PRODUCTOS, SISTEMA DE FONDOS COLECTIVOS Y ACTIVIDAD DE FINANCIAMIENTO PARTICIPATIVO FINANCIERO?

1.1 ESTADO EN QUE SE ENCONTRÓ EL SERVICIO PÚBLICO

A partir de 2023, todas las entidades públicas del Poder Ejecutivo deben elaborar una Agenda Temprana siguiendo los Lineamientos establecidos en la normativa del Análisis de Impacto Regulatorio Ex Ante (AIR Ex Ante). Al respecto, mediante Resolución de Superintendente N° 011-2025-SMV/02 del 27 de enero de 2025 se aprobó la Agenda Temprana 2025 de la SMV.

1.2 PRINCIPALES INDICADORES

-Número de normas que facilitan el acceso y/o permanencia en el mercado de valores a potenciales y actuales emisores e inversionistas Meta 2025: 0 | Avances al 31/01/2025: 1

-Número de normas que regulan mecanismos y/o plataformas de financiamiento e inversión para potenciales y actuales emisores e inversionistas Meta 2025: 0 | Avances al 31/01/2025: 0

-Número de normas que fortalecen la transparencia e integridad del mercado de valores Meta 2025: 0 | Avances al 31/01/2025: 0

La aplicación de la metodología AIR Ex Ante conlleva a que no se pueda definir el número de normas que la SMV emitirá en un período determinado, al depender de los resultados del AIR Ex Ante. Por ello no se estableció metas 2025; situación que se prevé revertir con el nuevo PEI 2025-2030 de la SMV.

1.3 MEDIDAS ADOPTADAS

Entre el 01 de enero y el 31 de enero de 2025, mediante Resoluciones SMV N° 002 y 005- 2025-SMV/01 del 29 y 30 de enero de 2025: i) Se incorpora al inciso a) del artículo 3 de la Norma sobre Contribuciones por los Servicios que presta la SMV a fin de establecer los criterios para estimar la base imponible de la contribución para los

valores representativos del capital social emitidos por las empresas mineras junior, así como los emitidos por los emisores de valores extranjeros; ii) Se modifica el artículo 18 del Reglamento de Sanciones, con la finalidad de adecuar el referido reglamento a lo dispuesto en el Decreto Legislativo N° 1683 en lo que respecta a los plazos de atención de los recursos administrativos de alta complejidad de la SMV.

1.4 RESULTADOS LOGRADOS EN LA POBLACIÓN

Mediante Resolución de Superintendente N° 011-2025-SMV/02 del 27/01/2025 se aprobó la Agenda Temprana 2025, la que considera cuatro problemas públicos: 1) Mayores riesgos en la liquidación de las operaciones con valores de renta variable que se realicen en mecanismos centralizados de negociación, comparado con otros países de la Alianza del Pacífico; 2) Existencia de limitaciones operativas y normativas para que los intermediarios de los países que participen en un mercado integrado con el Perú realicen operaciones desde sus jurisdicciones con valores registrados en Perú; 3) Insuficiente nivel de la transparencia de la información con el que cuentan los inversionistas del mercado de valores con respecto a: a) Las remuneraciones que reciben los directores y la alta gerencia de los emisores de valores, b) La composición de los Comités de Auditoría; y, 4) Dificultad para identificar y divulgar determinados Hechos de Importancia por parte de los emisores.

1.5 LIMITACIONES Y DIFICULTADES

La aplicación del AIR Ex Ante ha ralentizado la capacidad de respuesta de la SMV ante las demandas normativas del mercado. Además, se requiere recursos y capacitación adicional. Asimismo, la implementación del AIR Ex Ante insume tiempo que antes se dedicaba a otras funciones y añade nuevas tareas al personal. Su adecuada implementación requiere la emisión del Reglamento respectivo, previsto para este año.

Se declara haber respondido considerando los siguientes aspectos:

- 1.1. Estado en que se encontró el servicio público.*
- 1.2. Principales indicadores.*
- 1.3. Medidas adoptadas.*
- 1.4. Resultados logrados en la población.*
- 1.5. Limitaciones y dificultades.*

2. ¿QUÉ DECISIONES HA TOMADO EN EL PERÍODO EN EL CARGO PARA LOGRAR EFICIENCIA EN LA PROVISIÓN DEL SERVICIO REGULACIÓN DEL MERCADO DE VALORES, MERCADO DE PRODUCTOS, SISTEMA DE FONDOS COLECTIVOS Y ACTIVIDAD DE FINANCIAMIENTO PARTICIPATIVO FINANCIERO?

2.1 MEJORA DE PROCESOS (REDUCCIÓN DE PASOS EN EL PROCESO)

Si bien el 28 de mayo de 2023 se emitió el Decreto Legislativo 1565, Ley General de Mejora de la Calidad Regulatoria, aún no se ha emitido su Reglamento, por lo que no se tiene el marco completo. Una vez emitido este se podrá aprobar una directiva y/o procedimiento interno a fin de optimizar el proceso que en la práctica se sigue.

2.2 REDUCCIÓN DE TIEMPOS

Teniendo en cuenta que aún nos encontramos en proceso de implementación del AIR Ex Ante no se puede en este momento plantear una reducción de tiempos. Adicionalmente, se considera que el servicio de regulación no se encuentra en el supuesto de reducción de plazos, en la medida que cada norma es única, presenta sus propias condiciones y particularidades técnicas en función a las necesidades del mercado y la complejidad de cada situación, por lo cual las soluciones que se planteen no siempre pueden estar sujetas a plazos preestablecidos.

2.3 REDUCCIÓN DE COSTOS

Considerando que se continúa con un período de implementación de la metodología de AIR Ex Ante, en la medida que aún no se ha emitido el Reglamento de la Ley General de Mejora de la Calidad Regulatoria, se está evaluando la experiencia de este primer ciclo antes de plantear mejoras al proceso que se sigue en la práctica, las que podrían tener impacto a futuro en la reducción de costos del AIR.

Sin embargo, teniendo en cuenta que la implementación del AIR Ex Ante implica la creación de equipos multidisciplinarios para evaluar la problemática del mercado, a través de nuevas técnicas y herramientas diseñadas, se prevé que la reducción de

costos sería resultado de ajustes progresivos a la metodología que se implemente.

2.4 ATENCIÓN OPORTUNA A LA POBLACIÓN

La aplicación obligatoria del AIR Ex Ante ha ralentizado la capacidad de respuesta de la SMV ante los requerimientos o propuestas del mercado.

Se declara haber respondido considerando los siguientes aspectos:

- 2.1. Mejora de procesos (reducción de pasos en el proceso).*
- 2.2. Reducción de tiempos.*
- 2.3. Reducción de costos.*
- 2.4. Atención oportuna a la población*

3. ¿QUÉ DECISIONES HA TOMADO EN EL PERÍODO EN EL CARGO PARA INCREMENTAR LA CALIDAD EN EL SERVICIO REGULACIÓN DEL MERCADO DE VALORES, MERCADO DE PRODUCTOS, SISTEMA DE FONDOS COLECTIVOS Y ACTIVIDAD DE FINANCIAMIENTO PARTICIPATIVO FINANCIERO?

3.1 ESTADO DE LA CALIDAD DEL SERVICIO AL INICIAR LA GESTIÓN

En concordancia con el artículo 9 de los 'Lineamientos para la aplicación de la Agenda Temprana y de la Consulta Pública en el marco del Análisis de Impacto Regulatorio Ex Ante' aprobados por Resolución Ministerial N° 163-2021-PCM, la 'Política sobre difusión de proyectos normativos, normas legales de carácter general, agenda temprana y otros actos administrativos de la SMV, aprobada con Resolución SMV N° 014-2014-SMV/01 y modificada por Resolución SMV N° 003-2023-SMV/01, dispone que es obligatoria la consulta pública para los proyectos normativos en que se aplique el AIR EX Ante, salvo aquellos proyectos regulatorios que no corresponda su aplicación, así como los proyectos regulatorios en los que se haya obtenido la excepción de la aplicación del AIR Ex Ante por parte de la Comisión Multisectorial de Calidad Regulatoria.

3.2 MEDIDAS ADOPTADAS

La Agenda Temprana 2025 de la SMV se viene difundiendo en la página institucional para recibir información sobre los problemas públicos por correo electrónico. Se viene trabajando la Agenda Temprana 2025 conforme a los plazos establecidos en la misma.

3.3 ESTADO DE LA CALIDAD DEL SERVICIO AL FINALIZAR LA GESTIÓN

Para 2025 se prevé la aplicación de una encuesta de calidad de servicio a una muestra representativa de empresas que operan en el mercado de valores, para conocer su percepción sobre la calidad de los servicios institucionales, entre estos, la regulación. En esta se espera mantener o mejorar los resultados obtenidos en la encuesta de calidad de servicio aplicada en noviembre de 2022, en la cual se obtuvo un resultado promedio satisfactorio de 3.5 (usando una escala de calificación del 1 al 5, donde 1 es muy bajo y 5 muy alto) con margen de mejora, lo cual validó en buena medida que la dirección de los esfuerzos institucionales en materia de regulación era positiva, en línea con los objetivos institucionales y expectativas del mercado.

Se declara haber respondido considerando los siguientes aspectos:

- 3.1. Estado de la calidad del servicio al iniciar la gestión.*
- 3.2. Medidas adoptadas.*
- 3.3. Estado de la calidad del servicio al finalizar la gestión.*

4. ¿QUÉ DECISIONES HA TOMADO PARA QUE LA PROVISIÓN DEL SERVICIO REGULACIÓN DEL MERCADO DE VALORES, MERCADO DE PRODUCTOS, SISTEMA DE FONDOS COLECTIVOS Y ACTIVIDAD DE FINANCIAMIENTO PARTICIPATIVO FINANCIERO RESUELVA EL PROBLEMA DE LA POBLACIÓN (EFICACIA) DURANTE EL PERÍODO EN EL CARGO?

4.1 OBJETIVOS ESTABLECIDOS AL INICIO DE LA GESTIÓN

La función de la SMV en el mercado de valores se relaciona fundamentalmente con facilitar el acceso y permanencia en el mercado de valores a potenciales y actuales emisores e inversionistas. Asimismo, la SMV busca facilitar la innovación y fortalecer la transparencia e integridad de los mercados bajo su ámbito de supervisión.

En ese marco, la Agenda Temprana 2025 considera cuatro problemas públicos: 1) Mayores riesgos en la liquidación de las operaciones con valores de renta variable que se realicen en mecanismos centralizados de negociación, comparado con otros países de la Alianza del Pacífico; 2) Existencia de limitaciones operativas y normativas para que los intermediarios de los países que participen en un mercado integrado con el Perú realicen operaciones desde sus jurisdicciones con valores registrados en Perú; 3) Insuficiente nivel de la transparencia de la información con el que cuentan los inversionistas del mercado de valores con respecto a: a) Las remuneraciones que reciben los directores y la alta gerencia de los emisores de valores, b) La composición de los Comités de Auditoría; y, 4) Dificultad para identificar y divulgar determinados Hechos de Importancia por parte de los emisores.

4.2 OBJETIVOS LOGRADOS AL FINAL DE LA GESTIÓN

Durante el mes de enero se ha elaborado y aprobado la Agenda Temprana 2025, la misma que viene siendo difundida en el Portal del Mercado de Valores, para recibir información sobre los problemas públicos a través del correo electrónico consignado en la referida Agenda Temprana.

Se declara haber respondido considerando los siguientes aspectos:

- 4.1. Objetivos establecidos al inicio de la gestión.*
- 4.2. Objetivos logrados al final de la gestión.*

5. ¿QUÉ DECISIONES HA TOMADO PARA QUE EL SERVICIO REGULACIÓN DEL MERCADO DE VALORES, MERCADO DE PRODUCTOS, SISTEMA DE FONDOS COLECTIVOS Y ACTIVIDAD DE FINANCIAMIENTO PARTICIPATIVO FINANCIERO MEJORE SU ENTREGA A TIEMPO O CONVENIENTE (OPORTUNIDAD) DURANTE EL PERÍODO EN EL CARGO?

5.1 LA SITUACIÓN DE ENTREGA DEL SERVICIO AL INICIAR LA GESTIÓN

Para la elaboración de la Agenda Temprana 2025 de la SMV, se realizaron reuniones con el mercado a fin de explicarles el objetivo de la Agenda Temprana. Con la aprobación y difusión de la Agenda Temprana se otorgó predictibilidad al mercado sobre los temas que la SMV va a abordar este año y se le permite participar en el proceso de mejora de calidad regulatoria.

5.2 MEDIDAS ADOPTADAS PARA BRINDAR UN SERVICIO OPORTUNO

La Agenda Temprana 2025 aprobada por la SMV permite conocer en qué oportunidad se estima emitir pronunciamiento sobre cada uno de los problemas públicos que serán analizados durante este ejercicio.

5.3 LA SITUACIÓN DE ENTREGA DEL SERVICIO A FINALIZAR LA GESTIÓN

Conforme a lo señalado en la Agenda Temprana 2025, se viene trabajando los siguientes tres (3) problemas públicos: 1) Mayores riesgos en la liquidación de las operaciones con valores de renta variable que se realicen en mecanismos centralizados de negociación, comparado con otros países de la Alianza del Pacífico; 2) Existencia de limitaciones operativas y normativas para que los intermediarios de los países que participen en un mercado integrado con el Perú realicen operaciones desde sus jurisdicciones con valores registrados en Perú; 3) Dificultad para identificar y divulgar determinados Hechos de Importancia por parte de los emisores. El problema público referido al Insuficiente nivel de la transparencia de la información con el que cuentan los inversionistas del mercado de valores con respecto a: a) Las remuneraciones que reciben los directores y la alta gerencia de los emisores de valores, b) La composición de los Comités de Auditoría; se trabajará en la oportunidad señalada en la Agenda Temprana 2025.

Se declara haber respondido considerando los siguientes aspectos:

- 5.1. La situación de entrega del servicio al iniciar la gestión.*
- 5.2. Medidas adoptadas para brindar un servicio oportuno.*
- 5.3. La situación de entrega del servicio a finalizar la gestión.*

6. ¿QUÉ DECISIONES HA TOMADO EN EL PERÍODO A CARGO PARA ASEGURAR EL USO ADECUADO DE RECURSOS FINANCIEROS (ECONOMÍA) EN LA GESTIÓN DEL SERVICIO REGULACIÓN DEL MERCADO DE VALORES, MERCADO DE PRODUCTOS, SISTEMA DE FONDOS COLECTIVOS Y ACTIVIDAD DE FINANCIAMIENTO PARTICIPATIVO FINANCIERO?

6.1 SITUACIÓN DE LOS RECURSOS FINANCIEROS AL INICIAR LA GESTIÓN

Al cierre del 31 de diciembre de 2024 se registró una ejecución ascendente a S/ 4 821 808.88 que representa el 91.7% del PIM, de los cuales S/ 4 585 886.06, equivalente al 95.11% del total ejecutado, corresponden a gastos de personal bajo los regímenes DL 728 y Contratación Administrativa de Servicios que desempeñan las actividades relacionadas al presente servicio.

6.2 MEDIDAS ADOPTADAS PARA EL USO ADECUADO DE LOS RECURSOS FINANCIEROS

Programación de los requerimientos de gastos por cada órgano.

6.3 SITUACIÓN DE LOS RECURSOS FINANCIEROS AL FINALIZAR LA GESTIÓN

Al cierre del 31 de enero de 2025 se registró una ejecución ascendente a S/ 307 004.03, que representa el 6.1% del PIM, de los cuales el 100% del total ejecutado, corresponden a gastos de personal bajo los regímenes DL 728 y Contratación Administrativa de Servicios que desempeñan las actividades relacionadas al presente servicio.

Se declara haber respondido considerando los siguientes aspectos:

- 6.1. Situación de los recursos financieros al iniciar la gestión.*
- 6.2. Medidas adoptadas para el uso adecuado de los recursos financieros.*
- 6.3. Situación de los recursos financieros al finalizar la gestión.*

UNIDAD EJECUTORA : SUPERINTENDENCIA DEL MERCADO DE VALORES (EX- CONASEV)

SECTOR : ECONOMIA Y FINANZAS

GRUPO : DESARROLLO Y COMPETITIVIDAD

SERVICIO : SUPERVISIÓN DEL MERCADO DE VALORES, MERCADO DE PRODUCTOS, SISTEMA DE FONDOS COLECTIVOS Y ACTIVIDAD DE FINANCIAMIENTO PARTICIPATIVO FINANCIERO

1. ¿QUÉ DECISIONES HA TOMADO EN EL PERÍODO EN EL CARGO PARA INCREMENTAR LA COBERTURA EN EL SERVICIO SUPERVISIÓN DEL MERCADO DE VALORES, MERCADO DE PRODUCTOS, SISTEMA DE FONDOS COLECTIVOS Y ACTIVIDAD DE FINANCIAMIENTO PARTICIPATIVO FINANCIERO?

1.1 ESTADO EN QUE SE ENCONTRÓ EL SERVICIO PÚBLICO

El alcance de las funciones y/o servicios de supervisión de la SMV se establece en su ROF. Desde hace varios años, se percibe una tendencia creciente en el volumen de información y datos materia de supervisión, a la vez que se observa una tendencia decreciente en el número de personal de línea con experiencia y capacitado; situación que limita el desempeño óptimo de la función supervisora, lo que podría ocasionar, entre otros, que los plazos para la resolución de trámites de autorización o inscripción, o de procedimientos administrativos sancionadores, se vean dilatados.

1.2 PRINCIPALES INDICADORES

- Tiempo promedio que toma a la SMV resolver trámites de oferta pública primaria (días útiles)

Meta 2025: 30 días. Resultado al 31/01/2025: 18 días.

-Tiempo promedio de resolución de expedientes sancionadores por incumplimiento en oportunidad de presentación de información (días calendario)

Meta 2025: 160 días calendario. Resultado al 31/01/2025: 100 días calendario.

-Porcentaje de cumplimiento de las acciones de supervisión programadas

Meta 2025: 90%. Resultado al 31/01/2025: La meta se mide de manera anual. No se cuenta con información del avance a la fecha de cierre.

1.3 MEDIDAS ADOPTADAS

A fin de ejercer la función supervisora con mayor eficacia, la SMV viene reforzando la aplicación de la Supervisión con Enfoque Basado en Riesgos (EBR), para enfocar los

escasos recursos a la supervisión de aquellas entidades que presentan una mayor exposición a riesgos que pudiesen generar mayor impacto y potenciales perjuicios a los mercados y/o actividades bajo supervisión. Durante 2025, la SMV viene implementando las recomendaciones resultantes del primer módulo de asistencia técnica del Banco Mundial sobre supervisión EBR aplicada a la industria de Sociedades Agentes de Bolsa (2023), incorporándolas además al Plan de Supervisión 2025.

1.4 RESULTADOS LOGRADOS EN LA POBLACIÓN

Entre el 01/01 y el 31/01 de 2025, se encontraba en etapa de ejecución 1 inspección a entidad supervisada. Asimismo, con la finalidad de evaluar el cumplimiento de las normas vigentes en la presentación de estados financieros y memorias anuales de las empresas supervisadas, en el mismo período se evaluaron 23 estados financieros de empresas emisoras, 1 memoria anual de empresas emisoras.

1.5 LIMITACIONES Y DIFICULTADES

Limitaciones de personal originadas por plazas vacantes a raíz de renuncias voluntarias y ceses de personal por jubilación del régimen del Decreto Legislativo 728, y plazas vacantes ya registrados en el AIRHSP del régimen del Decreto Legislativo N° 1057 (CAS), las cuales no pudieron ser oportunamente cubiertas el año anterior debido a demoras en la habilitación legal respondida por SERVIR para la contratación de personal indeterminado encontrándose la SMV en proceso de Tránsito al Régimen SERVIR, lo cual incrementa la carga de trabajo.

Asimismo, representan un obstáculo y riesgo para la retención y desarrollo del personal, las limitaciones presupuestales para la capacitación especializada del mismo, necesaria para la actualización y mejora continua de sus competencias profesionales.

Se declara haber respondido considerando los siguientes aspectos:

- 1.1. Estado en que se encontró el servicio público.*
- 1.2. Principales indicadores.*
- 1.3. Medidas adoptadas.*
- 1.4. Resultados logrados en la población.*
- 1.5. Limitaciones y dificultades.*

2. ¿QUÉ DECISIONES HA TOMADO EN EL PERÍODO EN EL CARGO PARA LOGRAR EFICIENCIA EN LA PROVISIÓN DEL SERVICIO SUPERVISIÓN DEL MERCADO DE VALORES, MERCADO DE PRODUCTOS, SISTEMA DE FONDOS COLECTIVOS Y ACTIVIDAD DE FINANCIAMIENTO PARTICIPATIVO FINANCIERO?

2.1 MEJORA DE PROCESOS (REDUCCIÓN DE PASOS EN EL PROCESO)

Se continuó fortaleciendo la aplicación de la Supervisión con Enfoque Basado en Riesgos (supervisión EBR) en la SMV. Las recomendaciones resultantes del primer módulo de asistencia técnica del Banco Mundial sobre supervisión EBR aplicada a la industria de Sociedades Agentes de Bolsa (2023) vinieron siendo implementadas, además de incorporadas al Plan de Supervisión 2025. Esto contribuirá a que la SMV ejerza su función supervisora con mayor eficacia, dedicando más tiempo y recursos a la supervisión de las entidades con mayor exposición a riesgos que podrían generar potenciales perjuicios a los mercados y/o actividades bajo supervisión, contribuyendo de esta manera al fortalecimiento de la integridad del mercado de valores.

2.2 REDUCCIÓN DE TIEMPOS

Uno de los procedimientos más importantes es el relacionado con la inscripción de ofertas públicas. Al cierre de enero de 2025, el plazo promedio de atención fue de 18 días, plazo menor a la meta de 30 días.

Otro indicador importante, relacionado con la protección al inversionista, es el tiempo promedio de resolución de expedientes sancionadores por incumplimiento en la oportunidad de presentación de información. Al respecto, la SMV estableció como meta un plazo menor (160 días calendario) al del establecido por Ley (270 días calendario). En enero de 2025 se han resuelto 5 expedientes sancionadores en un plazo de 100 días calendario, que representa una reducción del 63% frente al plazo establecido por Ley, y una reducción del 37.5% frente a la meta establecida.

2.3 REDUCCIÓN DE COSTOS

La aplicación de la supervisión EBR conlleva a un uso más eficiente de los recursos institucionales, lo cual tiene efectos en la reducción del costo relativo de los procesos de supervisión EBR frente a los costos de supervisión normativa.

2.4 ATENCIÓN OPORTUNA A LA POBLACIÓN

La aplicación de la supervisión EBR contribuye a la eficacia del proceso de supervisión, permitiendo priorizar acciones sobre las entidades con mayor exposición a riesgos, lo cual contribuye a determinar con base en un análisis de riesgos, la oportunidad y enfoque de la supervisión.

En cuanto a trámites administrativos, un indicador relevante se refiere a la inscripción de ofertas públicas. Al cierre de enero de 2025, el plazo promedio de atención fue de 18 días, plazo menor a la meta de 30 días.

Otro indicador importante es el tiempo promedio de resolución de expedientes sancionadores por incumplimiento en la oportunidad de presentación de información. Al cierre de enero de 2025 se han resuelto 5 expedientes sancionadores en un plazo de 100 días calendario, plazo menor a la meta de 160 días calendario.

Asimismo, en el período en evaluación, se han atendido de manera efectiva solicitudes de información en el marco de la Ley de Transparencia y Acceso a la Información Pública.

Se declara haber respondido considerando los siguientes aspectos:

- 2.1. Mejora de procesos (reducción de pasos en el proceso).*
- 2.2. Reducción de tiempos.*
- 2.3. Reducción de costos.*
- 2.4. Atención oportuna a la población*

3. ¿QUÉ DECISIONES HA TOMADO EN EL PERÍODO EN EL CARGO PARA INCREMENTAR LA CALIDAD EN EL SERVICIO SUPERVISIÓN DEL MERCADO DE VALORES, MERCADO DE PRODUCTOS, SISTEMA DE FONDOS COLECTIVOS Y ACTIVIDAD DE FINANCIAMIENTO PARTICIPATIVO FINANCIERO?

3.1 ESTADO DE LA CALIDAD DEL SERVICIO AL INICIAR LA GESTIÓN

Partiendo de la premisa que los indicadores de calidad sirven para monitorear y controlar la eficiencia de los procesos, se puede señalar que la adopción de la supervisión EBR por parte de la SMV, al permitirle ejercer su función supervisora con mayor eficiencia y eficacia, priorizando la supervisión de entidades con mayor exposición a riesgos, contribuye además a mejorar la calidad del referido servicio. En esa línea, se debe destacar también los perfiles profesionales especializados en materias de supervisión con los que cuenta la institución, así como las herramientas digitales que apoyan el proceso, los cuales en conjunto con las mejores prácticas compartidas por nuestros pares internacionales miembros de la Organización Internacional de Comisiones de Valores, contribuyen al adecuado ejercicio de la función, aún con las limitaciones mencionadas en anterior acápite.

3.2 MEDIDAS ADOPTADAS

Se continuó fortaleciendo la aplicación de la Supervisión con Enfoque Basado en Riesgos (supervisión EBR) en la SMV, en tanto las recomendaciones del primer módulo de asistencia técnica del Banco Mundial sobre supervisión EBR aplicada a la industria de Sociedades Agentes de Bolsa (2023), fueron implementadas e incorporadas al Plan de Supervisión 2025. Esto contribuirá a que la SMV ejerza su función supervisora con mayor eficacia, dedicando más tiempo y recursos a la supervisión de las entidades con mayor exposición a riesgos que podrían generar potenciales perjuicios a los mercados y/o actividades bajo supervisión, contribuyendo de esta manera al fortalecimiento de la integridad del mercado de valores.

3.3 ESTADO DE LA CALIDAD DEL SERVICIO AL FINALIZAR LA GESTIÓN

Para el 2025, se prevé la aplicación de una encuesta de calidad de servicio a una muestra representativa de empresas que operan en el mercado de valores, para conocer su percepción sobre la calidad de los servicios institucionales, entre estos, la

supervisión.

En esta se espera mantener o mejorar los resultados obtenidos en la encuesta de calidad de servicio aplicada en noviembre de 2022, en la cual se obtuvo un resultado promedio más que satisfactorio de 3.9 (usando una escala de calificación del 1 al 5, donde 1 es muy bajo y 5 muy alto), cercana al umbral de calificación alta, lo cual validó, en buena medida, que la dirección de los esfuerzos institucionales en materia de supervisión era positiva, en línea con los objetivos institucionales y las expectativas del mercado.

Se declara haber respondido considerando los siguientes aspectos:

- 3.1. Estado de la calidad del servicio al iniciar la gestión.
- 3.2. Medidas adoptadas.
- 3.3. Estado de la calidad del servicio al finalizar la gestión.

4. ¿QUÉ DECISIONES HA TOMADO PARA QUE LA PROVISIÓN DEL SERVICIO SUPERVISIÓN DEL MERCADO DE VALORES, MERCADO DE PRODUCTOS, SISTEMA DE FONDOS COLECTIVOS Y ACTIVIDAD DE FINANCIAMIENTO PARTICIPATIVO FINANCIERO RESUELVA EL PROBLEMA DE LA POBLACIÓN (EFICACIA) DURANTE EL PERÍODO EN EL CARGO?

4.1 OBJETIVOS ESTABLECIDOS AL INICIO DE LA GESTIÓN

La problemática del mercado de valores se relaciona fundamentalmente con facilitar el acceso y permanencia en el mercado de valores a potenciales y actuales emisores e inversionistas, facilitar la innovación y fortalecer la transparencia e integridad de los mercados bajo su ámbito de supervisión.

En ese marco, en materia de supervisión, las acciones de la SMV se orientaron fundamentalmente a fortalecer la transparencia e integridad de los mercados bajo su ámbito de supervisión, priorizando la protección a los inversionistas.

4.2 OBJETIVOS LOGRADOS AL FINAL DE LA GESTIÓN

Entre el 01/01 y el 31/01 de 2025, las acciones de supervisión se han orientado a fortalecer la transparencia e integridad de los mercados bajo supervisión, para lo cual se desplegaron según lo previsto, las acciones de supervisión programadas en el Plan Operativo Institucional.

Se declara haber respondido considerando los siguientes aspectos:

- 4.1. Objetivos establecidos al inicio de la gestión.
- 4.2. Objetivos logrados al final de la gestión.

5. ¿QUÉ DECISIONES HA TOMADO PARA QUE EL SERVICIO SUPERVISIÓN DEL MERCADO DE VALORES, MERCADO DE PRODUCTOS, SISTEMA DE FONDOS COLECTIVOS Y ACTIVIDAD DE FINANCIAMIENTO PARTICIPATIVO FINANCIERO MEJORE SU ENTREGA A TIEMPO O CONVENIENTE (OPORTUNIDAD) DURANTE EL PERÍODO EN EL CARGO?

5.1 LA SITUACIÓN DE ENTREGA DEL SERVICIO AL INICIAR LA GESTIÓN

Una de las limitantes para alcanzar un desempeño superior en materia de supervisión se relaciona con la necesidad de dotar a los órganos de supervisión de los recursos humanos suficientes, en número y especialización, para atender las demandas de un mercado cuyo número de entidades, patrimonios y actividades sujetas a supervisión muestran una tendencia creciente; lo que podría ocasionar, entre otros, que los plazos para la resolución de los trámites administrativos (autorizar/inscribir nuevas entidades y patrimonios) se vean dilatados.

Asimismo, representan un obstáculo y riesgo para la permanencia del personal, las limitaciones presupuestales para la capacitación especializada del mismo, tanto en materias de regulación y supervisión, como en cualquier otro tipo de capacitación necesaria para la actualización y mejora continua de sus competencias profesionales en línea con las necesidades de la función y del mercado. Esto debido a que no se cuenta con recursos presupuestales para atender dichas necesidades.

5.2 MEDIDAS ADOPTADAS PARA BRINDAR UN SERVICIO OPORTUNO

La aplicación de la supervisión EBR contribuye a la eficacia de la supervisión, permitiendo priorizar tales acciones en las entidades, materias y actividades de mayor exposición a riesgos, lo cual contribuye a determinar con base en un análisis de riesgos, la oportunidad y enfoque de la supervisión.

En materia de trámites administrativos, uno de los procedimientos más importantes es el relacionado con la inscripción de ofertas públicas. Al cierre de enero de 2025, el plazo promedio de atención fue de 18 días, plazo menor a la meta de 30 días.

Otro indicador importante es el tiempo promedio de resolución de expedientes sancionadores por incumplimiento en la oportunidad de presentación de información. Al cierre de enero de 2025 se han resuelto 5 expedientes sancionadores en un plazo de 100 días calendario, plazo menor a la meta de 160 días calendario.

Es pertinente señalar además, que la SMV brinda canales de comunicación para que los ciudadanos puedan denunciar prácticas irregulares, como las llevadas a cabo por entidades no autorizadas. En ese marco, la SMV tiene la facultad de sancionar administrativamente y/ o denunciar penalmente ante las autoridades competentes a aquellos que operan al margen de la ley, contribuyendo de esta manera a su persecución y sanción. La lucha contra la informalidad financiera es clave para proteger el patrimonio de los ciudadanos y mantener la confianza en el mercado de valores, el sistema de fondos colectivos y en la actividad de financiamiento participativo financiero.

5.3 LA SITUACIÓN DE ENTREGA DEL SERVICIO A FINALIZAR LA GESTIÓN

Se continuó fortaleciendo la aplicación de la Supervisión con Enfoque Basado en Riesgos (supervisión EBR) en la SMV, en tanto las recomendaciones del primer módulo de asistencia técnica del Banco Mundial sobre supervisión EBR aplicada a la industria de Sociedades Agentes de Bolsa (2023), fueron implementadas e incorporadas al Plan de Supervisión 2025. Esto contribuirá a que la SMV ejerza su función supervisora con mayor eficacia, dedicando más tiempo y recursos a la supervisión de las entidades con mayor exposición a riesgos que podrían generar potenciales perjuicios a los mercados y/o actividades bajo supervisión, contribuyendo de esta manera al fortalecimiento de la integridad del mercado de valores.

Se declara haber respondido considerando los siguientes aspectos:

- 5.1. La situación de entrega del servicio al iniciar la gestión.*
- 5.2. Medidas adoptadas para brindar un servicio oportuno.*
- 5.3. La situación de entrega del servicio a finalizar la gestión.*

6. ¿QUÉ DECISIONES HA TOMADO EN EL PERÍODO A CARGO PARA ASEGURAR EL USO ADECUADO DE RECURSOS FINANCIEROS (ECONOMÍA) EN LA GESTIÓN DEL SERVICIO SUPERVISIÓN DEL MERCADO DE VALORES, MERCADO DE PRODUCTOS, SISTEMA DE FONDOS COLECTIVOS Y ACTIVIDAD DE FINANCIAMIENTO PARTICIPATIVO FINANCIERO?

6.1 SITUACIÓN DE LOS RECURSOS FINANCIEROS AL INICIAR LA GESTIÓN

Al cierre del 31 de diciembre de 2024 se registró una ejecución ascendente a S/ 22 974 296.36 que representa el 94.3% del PIM, de los cuales S/ 22 318 677.46, equivalente al 97.1% del total ejecutado, corresponden a gastos de personal bajo los regímenes DL 728, Contratación Administrativa de Servicios y practicantes que desempeñan las actividades relacionadas al presente servicio.

6.2 MEDIDAS ADOPTADAS PARA EL USO ADECUADO DE LOS RECURSOS FINANCIEROS

Programación de los requerimientos de gastos por cada órgano.

6.3 SITUACIÓN DE LOS RECURSOS FINANCIEROS AL FINALIZAR LA GESTIÓN

Al cierre del 31 de enero de 2025 se registró una ejecución ascendente a S/ 1 641 749.10 que representa el 6.5% del PIM, de los cuales S/ 1 599 028.04, equivalente al 97.4% del total ejecutado, corresponden a gastos de personal bajo los regímenes DL 728, Contratación Administrativa de Servicios y practicantes que desempeñan las actividades relacionadas al presente servicio. En cuanto a contrataciones de servicios, durante el periodo de evaluación se destinaron recursos a cubrir el servicio de información integrado vía multimedia de apoyo a la supervisión.

Se declara haber respondido considerando los siguientes aspectos:

- 6.1. Situación de los recursos financieros al iniciar la gestión.*
- 6.2. Medidas adoptadas para el uso adecuado de los recursos financieros.*
- 6.3. Situación de los recursos financieros al finalizar la gestión.*

| |
|---|
| |
| FIRMA DEL TITULAR DE LA UE / TITULAR DE LA ENTIDAD NOMBRES Y APELLIDOS: ZOSIMO JUAN PICHUHUA SERNA CARGO: SUPERINTENDENTE DEL MERCADO DE VALORES |

La información registrada en la Sección IV del Informe de Rendición de Cuentas de Titulares tiene carácter de declaración jurada.

Fecha: 10/02/2025 7:44 p.m.