

INFORME

"RENDICIÓN DE CUENTAS DE TITULARES POR PERÍODO NO DEFINIDO O INTERRUPCIÓN DE PERÍODO DEFINIDO"¹ "

CENTRAL DE COMPRAS PÚBLICAS - PERÚ COMPRAS ANEXO N° 6

SAN ISIDRO - LIMA – LIMA

02/2025

<p>FIRMA DEL TITULAR DE LA ENTIDAD</p> <p>NOMBRES Y APELLIDOS: JORGE ALBERTO ZAPATA GALLO</p> <p>CARGO: JEFE DE LA CENTRAL DE COMPRAS PÚBLICAS-PERÚ COMPRAS</p>

La información registrada en el presente informe tiene la condición de declaración jurada y el que suscribe se responsabiliza por su contenido y los anexos de las cuatro secciones, incluyendo la información de sus unidades ejecutoras.

¹Tipo Informe: a) Por Periodo Anual o b) Por Cese en el Cargo Aplica solo para Informe de Rendición de Cuentas por Cese en el Cargo para periodo definido

INFORME DE RENDICIÓN DE CUENTAS DE TITULARES

1. INFORMACIÓN GENERAL DEL PROCESO DE RENDICIÓN DE CUENTAS DE TITULARES
 - 1.1 Información General del Titular
 - 1.2 Información de los Titulares de las Unidades Ejecutoras
 - 1.3 Misión, Visión, Valores y Organigrama
 - 1.4 Logros Alcanzados en el Periodo de Gestión
 - 1.5 Limitaciones en el Periodo a Rendir
 - 1.6 Recomendaciones de Mejora
2. SECCIÓN I: INFORMACIÓN DE LOS SISTEMAS ADMINISTRATIVOS
3. SECCIÓN II: INDICADORES DE EFICACIA Y OTROS RELACIONADOS A LA ENTIDAD
4. SECCIÓN III: RELACIÓN DE SERVICIOS PÚBLICOS QUE BRINDA LA ENTIDAD
5. SECCIÓN IV: RESULTADOS DE LA GESTIÓN DEL TITULAR POR CADA SERVICIO PÚBLICO
6. ANEXOS

1. INFORMACIÓN GENERAL DEL PROCESO DE RENDICIÓN DE CUENTAS DE TITULARES.

1.1 Información General de Titular de Pliego.

Código de la Entidad	6264		
Nombre de la entidad	CENTRAL DE COMPRAS PÚBLICAS - PERÚ COMPRAS		
Apellidos y Nombres del Titular de la entidad	ZAPATA GALLO JORGE ALBERTO		
Cargo del Titular	JEFE DE LA CENTRAL DE COMPRAS PÚBLICAS-PERÚ COMPRAS		
Tipo de documento de identidad	DNI		
N° de documento de identidad	03668351		
Teléfonos:	016430000		
Correo Electrónico	JEFATURA@PERUCOMPRAS.GOB.PE		
Tipo de informe	POR PERÍODO NO DEFINIDO O INTERRUPCIÓN DE PERÍODO DEFINIDO		
INFORME A REPORTAR			
Fecha de inicio de gestión:	14/02/2024	Nro. Documento de Nombramiento / Designación	Resolución Suprema N° 011-2024-EF
Fecha de cese de gestión:	31/01/2025	Nro. Documento de Cese de corresponder	-
Fecha de inicio del periodo reportado:	01/01/2025	Fecha de corte del periodo reportado	31/01/2025
Fecha de Generación (*):	11/02/2025 05:51:37 p.m.		

(*) El Aplicativo Informático llenará dicho campo de forma automática al término del proceso.

1.2 Información de los Titulares de las Unidades Ejecutoras

Titulares de las Unidades Ejecutoras que intervienen en la elaboración del Informe					
N°	Unidad ejecutora	Tipo y N° de documento de identidad	Apellidos y nombres	Fecha de inicio en el cargo	Remitió información (si/no)
1	CENTRAL DE COMPRAS PÚBLICAS - PERÚ COMPRAS	DNI - 41609464	CONCHA CHIRINOS GIULIANA JAMELY	13/08/2024	SI

Comentarios

1.3 Misión, Visión, Valores y Organigrama

a. Misión

DESARROLLAR MECANISMOS Y ESTRATEGIAS DE COMPRAS PARA EL ESTADO, EFICIENTES, TRANSPARENTES, ÁGILES E INNOVADORAS, A FIN DE CONTRIBUIR AL BIENESTAR Y A LA COMPETITIVIDAD DEL PAÍS.

b. Visión

SECTOR QUE IMPULSA EL CRECIMIENTO ECONÓMICO SOSTENIDO, QUE CONTRIBUYE A UNA MEJOR CALIDAD

DE VIDA DE LOS PERUANOS, GARANTIZANDO UNA POLÍTICA FISCAL RESPONSABLE Y TRANSPARENTE, EN EL MARCO DE LA ESTABILIDAD MACROECONÓMICA.

(*) ESTABLECIDO EN EL PESEM DEL SECTOR ECONOMÍA Y FINANZAS, APROBADO MEDIANTE RESOLUCIÓN MINISTERIAL N° 425-2023-EF/41

c. Valores

VALORES INSTITUCIONALES:

DILIGENCIA, COMPROMISO, INTEGRIDAD, PROFESIONALISMO, COLABORACIÓN, HONESTIDAD Y PRUDENCIA.

DICHOS VALORES HAN SIDO DEFINIDOS EN EL CÓDIGO DE ÉTICA Y CONDUCTA PARA LAS Y LOS SERVIDORES DE PERÚ COMPRAS, APROBADO MEDIANTE RESOLUCIÓN JEFATURAL N° 000059-2022-PERÚ COMPRAS-JEFATURA.

d. Organigrama

EL REGLAMENTO DE ORGANIZACIÓN Y FUNCIONES DE PERÚ COMPRAS, APROBADO MEDIANTE DECRETO SUPREMO N° 052-2019-EF, CONSTITUYE EL DOCUMENTO TÉCNICO NORMATIVO DE GESTIÓN INSTITUCIONAL QUE FORMALIZA LA ESTRUCTURA ORGÁNICA DE LA ENTIDAD, CONTIENE LAS COMPETENCIAS Y FUNCIONES GENERALES DE LA ENTIDAD, LAS FUNCIONES ESPECÍFICAS DE SUS UNIDADES DE ORGANIZACIÓN, ASÍ COMO SUS RELACIONES DE DEPENDENCIA, DEFINIENDO TRECE (13) ÓRGANOS, DE LOS CUALES DOS (2) CORRESPONDEN A LA ALTA DIRECCIÓN, UN (1) ÓRGANO DE CONTROL INSTITUCIONAL, DOS (2) ÓRGANOS DE ASESORAMIENTO, CUATRO (4) ÓRGANOS DE APOYO Y CUATRO (4) ÓRGANOS DE LÍNEA, CONFORME SE MUESTRA EN LA IMÁGEN ADJUNTA.

ESTRUCTURA VIGENTE DE LA CENTRAL DE COMPRAS PÚBLICAS - PERÚ COMPRAS
DECRETO SUPREMO N.º 052-2019-EF

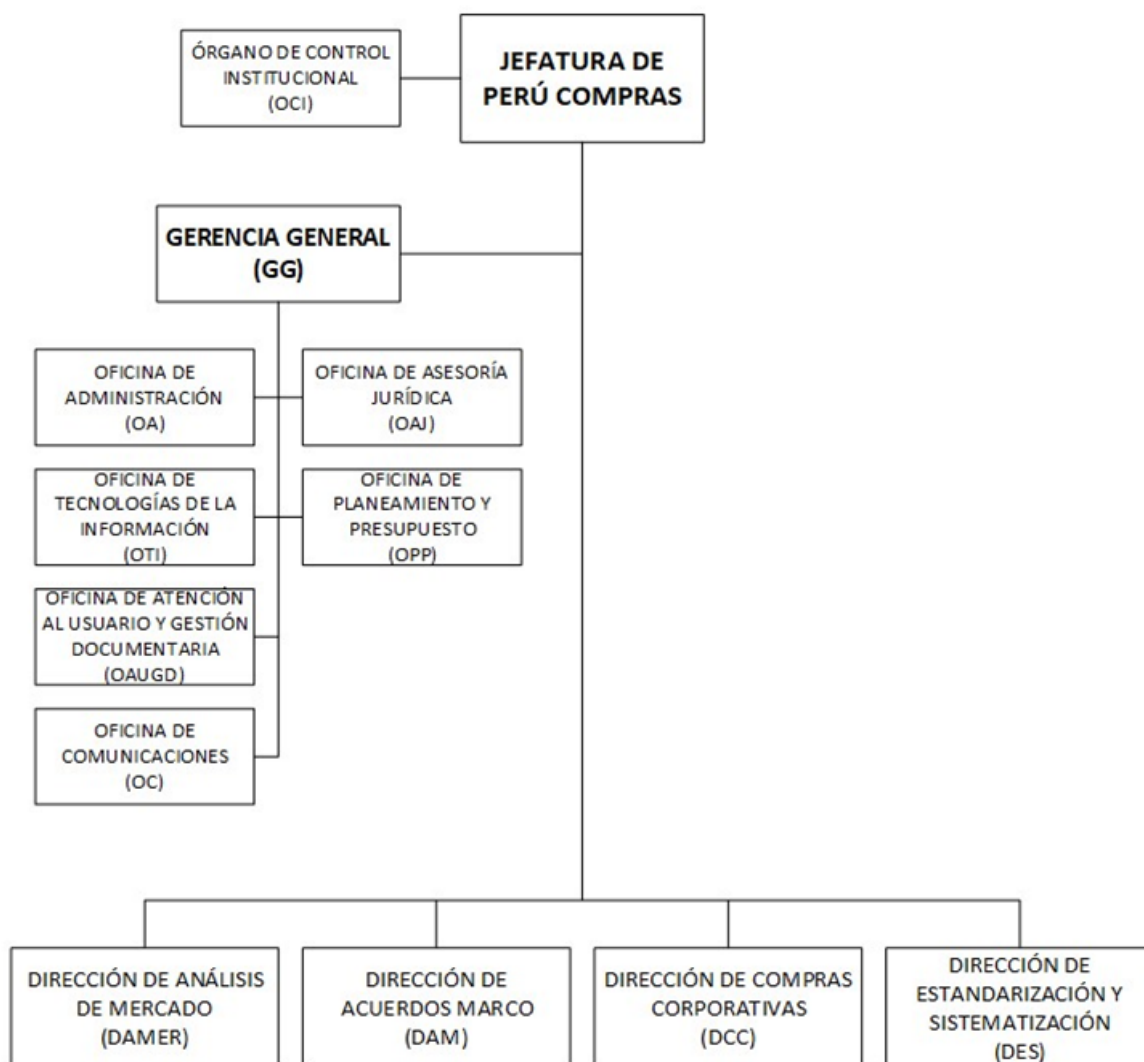

1.4 Logros Alcanzados en el Periodo de Gestión

PERÚ COMPRAS HA ORIENTADO SU ACCIONAR A CONSOLIDAR LA IMPLEMENTACIÓN Y EL USO DE SUS HERRAMIENTAS Y MODALIDADES DE CONTRATACIÓN, PARA PONERLAS A DISPOSICIÓN DE LAS ENTIDADES DEL ESTADO. EN ESE MARCO, SE OBTUVIERON LOS SIGUIENTES RESULTADOS:

RESPECTO A SUS PRINCIPALES PRODUCTOS MISIONALES:

1) CATÁLOGOS ELECTRÓNICOS DE ACUERDOS MARCO (CEAM)

-ACTUALMENTE, SE CUENTA CON 45 CEAM EN OPERACIÓN, CON 2,844 PROVEEDORES CON ACUERDOS MARCO SUSCRITOS; DE LOS CUALES, UN TOTAL DE 564 PROVEEDORES CONTRATARON CON 587 ENTIDADES PÚBLICAS POR UN MONTO MAYOR A S/ 50 MILLONES.

-SE REALIZÓ LA REVISIÓN DE FICHAS PRODUCTO DE LOS CEAM VIGENTES EN LA PLATAFORMA, APLICANDO CRITERIOS DE SOSTENIBILIDAD AMBIENTAL, VIGENCIA TECNOLÓGICA Y PERTINENCIA PARA ATENDER LA DEMANDA EFECTIVA DE LAS ENTIDADES. COMO RESULTADO, SE LOGRÓ UNA REDUCCIÓN SIGNIFICATIVA DE FICHAS PRODUCTO DE 131,625 A 79,793 FICHAS PRODUCTO.

2)ESTANDARIZACIÓN DE REQUERIMIENTOS DEL ESTADO

-SE ASEGURÓ LA SOSTENIBILIDAD DEL LISTADO DE BIENES Y SERVICIOS COMUNES DE LA SUBASTA INVERSA ELECTRÓNICA QUE CUENTA CON 1,774 FICHAS TÉCNICAS VIGENTES, DE LAS CUALES SE APROBARON 35 EN EL PRESENTE PERIODO.

-SE DISPONE DE UN LISTADO DE REQUERIMIENTOS HOMOLOGADOS CON 508 FICHAS VIGENTES (435 EN BIENES, 62 EN SERVICIOS Y 11 EN OBRAS), CON LA PARTICIPACIÓN DE LOS EQUIPOS DE HOMOLOGACIÓN DE 15 MINISTERIOS DESIGNADOS MEDIANTE RESOLUCIÓN DEL TITULAR RESPECTIVO

3)COMPRAS CORPORATIVAS Y CONTRATACIONES POR ENCARGO

-SE SUSCRIBIERON 3 CONVENIOS INTERINSTITUCIONALES SUSCRITOS PARA EFECTUAR 10 CONTRATACIONES: POR ENCARGO CON: EGASA EL 31.01.2025 (1), MINISTERIO PÚBLICO EL 27.01.2025 (8) Y HOSPITAL SAN BARTOLOMÉ EL 31.01.2025 (1).

4)ANÁLISIS DEL MERCADO PÚBLICO:

-SE EMITIERON 8 INFORMES DE EXISTENCIA DE OFERTA EN EL MERCADO RESPECTO DE 39 FICHAS DE HOMOLOGACIÓN.

5)FORTALECIMIENTO INSTITUCIONAL: CON EL FIN DE COADYUVAR Y DAR SOPORTE A LOS PRODUCTOS MISIONALES, SE FORTALECIÓ LA GESTIÓN INSTITUCIONAL BASADA EN UN ENFOQUE DE INTEGRIDAD Y TRANSPARENCIA, OPTIMIZACIÓN DE PROCESOS DE LOS SISTEMAS ADMINISTRATIVOS Y ORIENTACIÓN A RESULTADOS, DESTACÁNDOSE LOS SIGUIENTES:

-SE IMPLEMENTARON NUEVAS FUNCIONALIDADES EN EL MÓDULO DE COMPRAS CORPORATIVAS DE LOS CATÁLOGOS ELECTRÓNICOS DE ACUERDOS MARCO, OPTIMIZANDO LA EFICIENCIA OPERATIVA Y GARANTIZANDO EL CUMPLIMIENTO DE POLÍTICAS DE COMPRAS.

-SE SENSIBILIZÓ E INFORMÓ A MÁS DE 100 OPERADORES LOGÍSTICOS DE ENTIDADES PÚBLICAS, A TRAVÉS DE DOS (2) EVENTOS ESTRATÉGICOS Y COMPLEMENTADOS CON 162 PUBLICACIONES EN REDES SOCIALES INSTITUCIONALES, QUE PERMITIÓ ALCANZAR A MÁS DE 87 MIL USUARIOS.

-SE DESARROLLÓ UNA ESTRATEGIA DE COMUNICACIÓN ORIENTADA A LA DIFUSIÓN CONSTANTE DE INFORMACIÓN SOBRE HERRAMIENTAS Y MODALIDADES DE CONTRATACIÓN. COMO RESULTADO DE ESTE PROCESO, SE DIFUNDIERON 8 NOTAS DE PRENSA A NIVEL NACIONAL, LOGRANDO UN TOTAL DE 31 MENCIONES EN MEDIOS DE COMUNICACIÓN, INCLUYENDO PRENSA ESCRITA Y DIGITAL.

-EL 100% DE LOS ÓRGANOS DE LA ENTIDAD GESTIONA DOCUMENTOS DIGITALES, SE REGISTRARON 2,224 DOCUMENTOS EN LA MESA DE PARTES Y SE ENVIARON 3,777 DOCUMENTOS EXTERNAMENTE. EL ARCHIVO CENTRAL RECIBIÓ LA TRANSFERENCIA DE 20 PAQUETES DE DOCUMENTOS, QUE EQUIVALE A 0.57 METROS LINEALES Y SE PRESENTÓ EL INFORME TÉCNICO DE EVALUACIÓN DE LAS ACTIVIDADES ARCHIVÍSTICAS 2024.

-SE ATENDIÓ 4,211 CONSULTAS, CON NIVELES DE SATISFACCIÓN DE 95.6% POR TELÉFONO, 95.4% POR WHATSAPP Y 81.5% POR CORREO ELECTRÓNICO. SE ENVIARON 2,784 CORREOS ELECTRÓNICOS DE ORIENTACIÓN MASIVA. SE RECIBIÓ 21 SOLICITUDES DE ACCESO A LA INFORMACIÓN PÚBLICA, SE ATENDIÓ 12 Y 9 SE ENCUENTRAN EN PROCESO, DENTRO DEL PLAZO LEGAL Y SE REGISTRÓ 363 VISITAS EN EL REGISTRO DE VISITAS EN LÍNEA.

-EN MATERIA DE PLANEAMIENTO, SE ELABORÓ Y PUBLICÓ EL REPORTE DE SEGUIMIENTO ANUAL DEL PLAN OPERATIVO INSTITUCIONAL (POI) 2024, CONFORME A LA NORMATIVA EMITIDA POR CEPLAN Y NORMATIVA INTERNA, DENTRO DEL PLAZO ESTABLECIDO.

-EN MATERIA DE PRESUPUESTO, SE APROBÓ Y EMITIÓ LAS CERTIFICACIONES DE CRÉDITO PRESUPUESTARIO

CON RESPECTO A LAS PREVISIONES OTORGADAS EN EL AÑO FISCAL 2024, CONFORME A LO ESTABLECIDO EN EL NUMERAL 41.6 DEL ARTÍCULO 41 DEL DECRETO LEGISLATIVO 1440. ASIMISMO, SE REALIZÓ LA ASIGNACIÓN DE LA PROGRAMACIÓN DEL COMPROMISO ANUAL (PCA), EN EL MARCO DEL PRESUPUESTO INSTITUCIONAL DE APERTURA (PIA) Y DEL PLAN OPERATIVO INSTITUCIONAL (POI) 2025.

-RESPECTO A LA IMPLEMENTACIÓN DEL SCI, SE ELABORÓ Y ENVIÓ EN FORMATO DIGITAL A LA CGR, LOS SIGUIENTES ENTREGABLES: I) SEGUIMIENTO ANUAL DE LA EJECUCIÓN DEL PLAN DE ACCIÓN ANUAL, II) EVALUACIÓN ANUAL DE LA IMPLEMENTACIÓN DEL SCI.

-SE SUSCRIBIERON 3 CONVENIOS ESPECÍFICOS CON ENTIDADES PÚBLICAS (EGASA, MINISTERIO PÚBLICO Y HONADOMANI SB) RELACIONADOS A COMPRAS CORPORATIVAS.

-SE REALIZÓ LA PRESENTACIÓN DE LOS ESTADOS FINANCIEROS Y PRESUPUESTALES DEL MES DE NOVIEMBRE 2024 LOS MISMOS QUE SE ENCUENTRAN VALIDADOS POR EL ENTE RECTOR.

-SE APROBÓ EL PLAN ANUAL DE CONTRATACIONES 2025.

-SE APROBÓ EL CUADRO MULTIANUAL DE NECESIDADES PARA EL PERÍODO 2025.

-EN LO QUE RESPECTA A ASPECTOS VINCULADOS A ASESORAMIENTO DE CARÁCTER JURÍDICO, SE EMITIÓ OPINIÓN LEGAL EN 39 DOCUMENTOS; SE PROYECTÓ 14 RESOLUCIONES; SE COORDINÓ Y EFECTUÓ EL SEGUIMIENTO DE 9 DOCUMENTOS RELACIONADOS A PROCESOS LEGALES EN LOS QUE ES PARTE LA ENTIDAD; SE EFECTUARON 1 ACCIÓN ADMINISTRATIVA; SE ELABORÓ 19 REPORTES DE NORMAS LEGALES.

1.5 Limitaciones en el Periodo a Rendir

1)CATÁLOGOS ELECTRÓNICOS DE ACUERDOS MARCO

-LIMITADA CAPACIDAD TECNOLÓGICA Y ORGANIZATIVA PARA SISTEMATIZAR NUEVAS FUNCIONALIDADES DEL CEAM A FIN DE LOGRAR MAYOR EFICIENCIA EN LAS CONTRATACIONES, EN CUANTO A: I) LA GESTIÓN DE LA OPERACIÓN DE LOS CATÁLOGOS ELECTRÓNICOS, II) EL MANTENIMIENTO DE LOS CEAM (EXTENSIÓN DE VIGENCIA E INCORPORACIÓN DE NUEVOS PROVEEDORES), III) ACREDITACIÓN DE REPRESENTANTES DE MARCA, GESTIÓN DE INCORPORACIÓN DE FICHAS PRODUCTOS.

2)ESTANDARIZACIÓN DE REQUIMIENTOS DEL ESTADO

-LA ALTA ROTACIÓN DE LOS FUNCIONARIOS PÚBLICOS EN LOS MINISTERIOS AFECTA LA CONFORMACIÓN DE LOS EQUIPOS SECTORIALES DE HOMOLOGACIÓN, AFECTANDO EL CUMPLIMIENTO DEL PROCEDIMIENTO DE LA ELABORACIÓN Y APROBACIÓN DE LOS PLANES Y FICHAS DE HOMOLOGACIÓN.

-EL DESCONOCIMIENTO DE LOS PROFESIONALES EN LAS ENTIDADES PÚBLICAS A NIVEL MULTISECTORIAL Y MULTINIVEL SOBRE EL USO DE LAS HERRAMIENTAS DE ESTANDARIZACIÓN.

-LIMITACIONES EN LA INFORMACIÓN REGISTRADA EN EL SISTEMA ELECTRÓNICO DE CONTRATACIONES DEL ESTADO-SEACE.

3)COMPRAS CORPORATIVAS Y CONTRATACIONES POR ENCARGO

-EN RELACIÓN CON LA COMPRA CORPORATIVA OBLIGATORIA ESTABLECIDA CON EL DECRETO SUPREMO N° 072-2024-EF, SE HA TENIDO COMO DIFICULTAD LA CONSOLIDACIÓN DE LA DEMANDA, POR LA DEMORA O FALTA DE REMISIÓN DE INFORMACIÓN POR PARTE DE LAS ENTIDADES PARTICIPANTES; ASÍ COMO POR LA DIFICULTAD DE CONTACTAR A LOS RESPONSABLES DE LAS ENTIDADES, DEBIDO A LA ROTACIÓN DE FUNCIONARIOS Y/O SERVIDORES PÚBLICOS.

4)ANÁLISIS DEL MERCADO PÚBLICO

-INCONVENIENTES CON LA ENTREGA Y CONSISTENCIA DE LA INFORMACIÓN DE LOS PROCESOS ADJUDICADOS DEL SEACE, REMITIDA POR EL OSCE.

-LA FUNCIONALIDAD ACTUAL DEL SEACE NO PERMITE IDENTIFICAR EL USO DE LAS FICHAS DE HOMOLOGACIÓN Y SUBASTA INVERSA ELECTRÓNICA EN LOS PROCEDIMIENTOS DE SELECCIÓN, EN TODO ÁMBITO DE CONTRATACIÓN, LO CUAL NO PERMITE MEDIR LA EFECTIVIDAD DE ESTAS HERRAMIENTAS DE CONTRATACIÓN.

-DEMORA EN LA ATENCIÓN A LAS SOLICITUDES DE INFORMACIÓN REQUERIDAS A LAS EMPRESAS DEL MERCADO Y ENTIDADES DEL ESTADO, EN EL MARCO DEL DESARROLLO DE LOS INFORMES DE EXISTENCIA DE OFERTA Y LOS ESTUDIOS DE IDENTIFICACIÓN PARA CATÁLOGOS ELECTRÓNICOS.

5) FORTALECIMIENTO INSTITUCIONAL

-DIFICULTADES EN LA INTEROPERABILIDAD ENTRE SISTEMAS HEREDADOS Y NUEVAS SOLUCIONES.

-RIESGOS ASOCIADOS A LA TERCERIZACIÓN DE SERVICIOS CRÍTICOS.

-PROBLEMAS CON LA CONTINUIDAD OPERATIVA EN CASO DE FALLAS DE PROVEEDORES

-EL CONTEXTO POLÍTICO INFLUYÓ EN LA CAPACIDAD DE OBTENER UNA MAYOR COBERTURA MEDIÁTICA Y ESPACIOS DE DIFUSIÓN EN LOS MEDIOS DE COMUNICACIÓN, LO QUE PRESENTÓ DESAFÍOS PARA LA PROMOCIÓN Y DIFUSIÓN DE LAS ACTIVIDADES REALIZADAS POR LA ENTIDAD.

-DEMORA POR PARTE DE ALGUNOS ÓRGANOS DE PERÚ COMPRAS EN LA REMISIÓN DE LA INFORMACIÓN SOLICITADA, QUE SIRVE DE INSUMO PARA LA ELABORACIÓN DE LOS INFORMES DE SEGUIMIENTO Y EVALUACIÓN DE PLANES INSTITUCIONALES Y ESPECIALES, ASÍ COMO PARA LA ATENCIÓN DE LAS SOLICITUDES DE INFORMACIÓN DE LOS ENTE RECTORES.

1.6 Recomendaciones de Mejora

1) CATÁLOGOS ELECTRÓNICOS DE ACUERDOS MARCO

-ADAPTAR LA SISTEMATIZACIÓN DEL PROCESO DE MONITOREO DE LA PLATAFORMA DE CATÁLOGOS ELECTRÓNICOS, ASÍ COMO GENERAR NUEVAS FUNCIONALIDADES QUE PERMITAN GENERAR MAYOR COMPETENCIA, EN EL MARCO DE LA NUEVA LEY DE CONTRATACIONES DEL ESTADO Y SU REGLAMENTO

2) ESTANDARIZACIÓN DE REQUERIMIENTOS DEL ESTADO

-FORTALECER LAS COMPETENCIAS DE LOS EQUIPOS SOBRE EL NUEVO MARCO REGULATORIO DE LAS COMPRAS ESTATALES.

-ACTUALIZAR O CREAR DIRECTIVAS DE LAS HERRAMIENTAS DE ESTANDARIZACIÓN.

-FORTALECER LA BASE DE ESPECIALISTAS MULTIDISCIPLINARIOS, QUE ASEGURE LA CAPACIDAD DE RESPUESTA TÉCNICA QUE SE REQUIERE PARA ATENDER LA DEMANDA DE ACTIVIDADES RELACIONADAS A LA GESTIÓN DE LA PROMOCIÓN DE LA HOMOLOGACIÓN Y LA SUBASTA INVERSA.

-DESARROLLAR UN PLAN DE CAPACITACIÓN, COMUNICACIÓN Y DIFUSIÓN DEL USO DE LAS HERRAMIENTAS DE ESTANDARIZACIÓN.

-MEJORAR LA CALIDAD Y CONSISTENCIA DE LOS REGISTROS DE LAS CONTRATACIONES EN EL SEACE, ASÍ COMO SU ACCESO PARA EL USO DE LOS MISMOS

3) COMPRAS CORPORATIVAS Y CONTRATACIONES POR ENCARGO

-DIFUNDIR LAS COMPRAS CORPORATIVAS OBLIGATORIAS Y EL USO DEL "MÓDULO DE COMPRAS CORPORATIVAS" DE LA PLATAFORMA DE LOS CATÁLOGOS ELECTRÓNICOS DE ACUERDOS MARCO, CON EL OBJETIVO DE REDUCIR LOS PROBLEMAS PARA EL REGISTRO; ASÍ COMO, ASEGURAR LA PARTICIPACIÓN DE LAS ENTIDADES.

4) ANÁLISIS DEL MERCADO PÚBLICO

- BUSCAR CON EL OSCE, ESTABLECER UN MECANISMO MUCHO MÁS DINÁMICO DE INTERCAMBIO DE INFORMACIÓN, COMO POR EJEMPLO A TRAVÉS DE UN DATAMART.
- INSISTIR EN LA GESTIÓN CON EL OSCE, PARA LA IMPLEMENTACIÓN DE FUNCIONALIDADES EN EL SEACE, QUE PERMITA LA IDENTIFICACIÓN EN TODO ÁMBITO DE CONTRATACIÓN PÚBLICA DE LOS INSTRUMENTOS DE ESTANDARIZADOS DE COMPRA (FICHAS TÉCNICAS DE SUBASTA INVERSA Y FICHAS DE HOMOLOGACIÓN).
- GESTIONAR EL ACCESO A DIVERSAS FUENTES DE INFORMACIÓN DEL MERCADO, A TRAVÉS DE LA SUSCRIPCIÓN A DIRECTORIOS DE PROVEEDORES DEL SECTOR PRIVADO, A FIN DE AMPLIAR LA INFORMACIÓN PARA EL ANÁLISIS EN LOS ESTUDIOS, PARA LA FORMULACIÓN DE ESTRATEGIAS Y HERRAMIENTAS DE CONTRATACIÓN EFICIENTE A CARGO DE PERÚ COMPRAS.
- FORTALECER LOS EQUIPOS TÉCNICOS CON LA INCORPORACIÓN DE ESPECIALISTAS, PARA LA ATENCIÓN DE LA CRECIENTE DEMANDA DE ESTUDIOS Y ANÁLISIS DE MERCADO, A SU VEZ, PARA EL MONITOREO DE LAS HERRAMIENTAS Y SERVICIOS DE INFORMACIÓN QUE ADMINISTRAMOS, Y EL DESARROLLO DE ESTRATEGIAS PARA LA OPTIMIZACIÓN DE LA CONTRATACIÓN PÚBLICA.
- POTENCIAR LAS CAPACIDADES DEL EQUIPO DE TRABAJO EN EL USO DE HERRAMIENTAS DE ANÁLISIS DE DATOS E INTELIGENCIA ARTIFICIAL, QUE PERMITA IDENTIFICAR OPORTUNIDADES DE MEJORA E IDENTIFICACIÓN DE RIESGOS PARA OPTIMIZAR LA GESTIÓN DE LAS HERRAMIENTAS DE CONTRATACIÓN A CARGO DE PERÚ COMPRAS.

5) FORTALECIMIENTO INSTITUCIONAL

- IMPLEMENTAR UNA POLÍTICA DE CIBERSEGURIDAD ROBUSTA Y UN PLAN DE RESPUESTA ANTE INCIDENTES (CSIRT).
- ADOPTAR LA AUTENTICACIÓN MULTIFACTOR EN LAS APLICACIONES ACTUALMENTE EN PRODUCCIÓN.
- REALIZAR AUDITORÍAS DE SEGURIDAD Y PRUEBAS DE PENETRACIÓN PERIÓDICAS.
- USAR HERRAMIENTAS DE GESTIÓN DE CUMPLIMIENTO (GRC) PARA MONITOREAR RIESGOS.
- INCREMENTAR EL USO DE TECNOLOGÍAS DISRUPTIVAS PARA OPTIMIZAR EL USO DE INFORMACIÓN Y LA TOMA DE DECISIONES COMO, POR EJEMPLO: DATALAKE, BLOCKCHAIN E INTELIGENCIA ARTIFICIAL.
- CONTINUAR UTILIZANDO PRODUCTOS INFORMATIVOS Y ESPACIOS DE COMUNICACIÓN, COMO MICRO NOTICIEROS (NOTICOMPRAS TV), MICRO INFORMATIVOS (LAS 3 DE PERÚ COMPRAS) Y ENTREVISTAS EN VIVO (DIÁLOGOS CON PERÚ COMPRAS), PARA DIFUNDIR LAS ACTIVIDADES INSTITUCIONALES Y LAS NUEVAS HERRAMIENTAS Y MODALIDADES DE CONTRATACIÓN PÚBLICA, SEGÚN LA LEY N° 32069.
- APROVECHAR LOS ESPACIOS DE PRENSA PARA DIFUNDIR NOTAS Y COORDINAR ENTREVISTAS SOBRE LA LEY N° 32069 EN MEDIOS NACIONALES Y REGIONALES. TAMBIÉN SE GESTIONARÁ LA PUBLICACIÓN DE ARTÍCULOS DE OPINIÓN QUE DESTAQUEN LAS HERRAMIENTAS Y MODALIDADES DE CONTRATACIÓN PÚBLICA ESTABLECIDAS POR DICHA LEY.
- CONTINUAR DISEÑANDO Y PRODUCIENDO PUBLICACIONES VISUALES, INFOGRAFÍAS Y VIDEOS INFORMATIVOS PARA REDES SOCIALES, CON CONTENIDO ATRACTIVO QUE EXPLIQUE LAS HERRAMIENTAS Y MODALIDADES DE CONTRATACIÓN PÚBLICA ESTABLECIDAS POR LA LEY N° 32069.
- CONTINUAR ORGANIZANDO CHARLAS, TALLERES ESPECIALIZADOS Y PARTICIPANDO EN FERIAS DEL SECTOR PÚBLICO Y PRIVADO PARA PROMOVER LAS HERRAMIENTAS Y MODALIDADES DE CONTRATACIÓN.
- ASEGURAR EL PROCESO DE TRANSFERENCIA DE DOCUMENTOS AL ARCHIVO CENTRAL Y LA GESTIÓN DE DOCUMENTOS DIGITALES EN PERÚ COMPRAS.
- ACTUALIZAR EL MAPA DE PROCESOS DE PERÚ COMPRAS.
- GESTIONAR LA ACTUALIZACIÓN DE LOS DOCUMENTOS EQUIVALENTES Y/O ELABORACIÓN DE LAS MODIFICACIONES EN FASE DE EJECUCIÓN DEL PROYECTO DE INVERSIÓN CON CUI 2363565, ACORDE A LA LEY N° 32069 Y SU REGLAMENTO.

- EJECUTAR EL PROGRAMA DE TRANSICIÓN AL MARCO DE LAS NORMAS INTERNACIONALES DE CONTABILIDAD DEL SECTOR PÚBLICO, CON LA APROBACIÓN DE POLÍTICAS CONTABLES.
- MEJORAR EL SISTEMA INFORMÁTICO DE LAS GARANTÍAS DE FIEL CUMPLIMIENTO DE LOS PROVEEDORES ADJUDICATARIOS DE LOS CATÁLOGOS ELECTRÓNICOS DE ACUERDOS MARCO, QUE PERMITA HACER INTERFASE CON EL SIAF WEB.
- CONTINUAR CON LA SISTEMATIZACIÓN DE LA INFORMACIÓN DE LOS PROCESOS DE RECURSOS HUMANOS A TRAVÉS DE PLATAFORMAS INFORMÁTICAS Y CON EL TRÁNSITO DE SERVIDORES AL RÉGIMEN DEL SERVICIO CIVIL.

2. SECCIÓN I: INFORMACIÓN DE LOS SISTEMAS ADMINISTRATIVOS

Comprende la información relevante de los 11 Sistemas Administrativos del Estado mediante los cuales se organizan las actividades de la administración pública y que tienen por finalidad promover la eficacia y eficiencia siendo de aplicación nacional; Planeamiento Estratégico, Presupuesto Público, Inversión Pública, Abastecimiento, Contabilidad, Tesorería, Endeudamiento Público, Gestión de Recursos Humanos, Defensa Judicial del Estado, Control y Modernización de la Gestión Pública.

1. Sistema Nacional de Planeamiento Estratégico

1.1. Información General del PEI

Horizonte temporal del PEI			
Año Inicio	2025	Año Fin	2030
Resolución que aprueba el PEI vigente	RESOLUCIÓN JEFATURAL N° 000221-2025-PERÚ COMPRAS-JEFATURA	Fecha de resolución	31/12/2024
Informe técnico CEPLAN	INFORME TÉCNICO N° 000484-2024-CEPLAN-DNCPPEI	Fecha de informe técnico	28/12/2024
Cantidad Objetivos Estratégicos Institucionales del PEI	2	Cantidad objetivos estratégicos Institucionales del PEI con ejecución presupuestal	2
Link del PEI en el Portal de Transparencia Estándar	https://www.gob.pe/institucion/perucompras/informes-publicaciones/6346504-plan-estrategico-institucional-pei-2025-2030		

1.2. Presupuesto asignado a Objetivos Estratégicos Institucionales del Plan Estratégico Institucional (PEI)

N°	Código de OEI	Descripción del OEI	POI Modificado consistente con el PIA	POI Anual Modificado (PIM)	POI Anual Modificado (en ejecución)
	A	B	C	D	E
1	OEI.02	FORTALECER LA GESTIÓN INSTITUCIONAL	30,596,053.00	30,610,606.00	1,363,417.98
2	OEI.01	CONTRIBUIR A LA OPTIMIZACIÓN DE LAS CONTRATACIONES PÚBLICAS A NIVEL NACIONAL.	22,102,458.00	22,143,105.00	1,454,270.06

Nota:

A y B provienen de la información PEI.

C, D y E, provienen de la información del POI.

A, B, C, D y E puede obtenerlo al exportar excel del aplicativo Ceplan V.01 con usuario admin de Pliego (Menu: Reportes/Exportar/todas las UES./Generar por AO Anual 2022/Descargar)

Reglas:

C es el valor de la columna Total Fn(CS) de información del POI y se agrupa por objetivo estratégico y pliego presupuestal.

D es el valor de la columna Total Fn(RE) de información del POI y se agrupa por objetivo estratégico y pliego presupuestal.

E es el valor de la columna Total Fn(SE) de información del POI y se agrupa por objetivo estratégico y pliego presupuestal.

1.3. Cumplimiento de metas de indicadores de Objetivos Estratégicos Institucional del Plan Estratégico Institucional (PEI)

N°	Código de OEI	Código del Indicador	Nombre del Indicador	Parámetro de Medición	Sentido Esperado del Indicador	Línea Base Año (*)	Línea Base Valor (**)	Valor esperado del indicador al final del período reportado (***)	Valor obtenido del indicador al final del período reportado (***)	% de avance del indicador en el período reportado	Comentario sobre el valor obtenido
	A	B	C	D	E	F	G	H	I	J	K
1	OEI.02	IND.01.OEI.02	PORCENTAJE DE LA EFICACIA DE LA GESTIÓN INSTITUCIONAL.	PORCENTAJE	ASCENDENTE	2023.00	91.00	83.00	0.00	0.00	LA FRECUENCIA DE MEDICIÓN DEL INDICADOR ES SEMESTRAL
2	OEI.01	IND.01.OEI.01	PORCENTAJE DE PARTICIPACIÓN EN LAS COMPRAS PÚBLICAS A TRAVÉS DE LAS HERRAMIENTAS Y ESTRATEGIAS PROMOVIDAS POR PERÚ COMPRAS.	PORCENTAJE	ASCENDENTE	2023.00	21.40	24.90	0.00	0.00	LA FRECUENCIA DE MEDICIÓN DEL INDICADOR ES SEMESTRAL.

Nota:

Columnas A hasta la J provienen de la información PEI. Se obtiene del Anexo B-2 del PEI, del reporte de seguimiento del aplicativo Ceplan V.01 (con usuario admin de Pliego) o las fichas técnicas de los indicadores.

(*) Línea Base Año: Indicar el año en que se realizó la primera medición del indicador.

(**) Línea Base Valor: Es el valor del indicador de objetivo estratégico previo a la entrada en vigor del Plan Estratégico Institucional de la Entidad.

(***) Información comprende el año de la rendición solicitada.

Reglas:

Columnas A hasta la J provienen de la información PEI.

Si el año de reporte aún se encuentra en curso, en la columna I se registra el valor obtenido hasta el último mes del año de reporte en el que se cuenta con información.
El porcentaje de avance se calcula como el valor de la columna I entre la columna H, multiplicado por cien, (I/H)*100, cuando el sentido esperado del indicador es ascendente; y (H/I)*100 cuando el sentido esperado del indicador es descendente.
En la columna K se registra cualquier comentario necesario sobre la fuente o cómo se obtuvo el valor obtenido o avance parcial del indicador.

2. Sistema Nacional de Presupuesto Público

N°	Unidad Ejecutora Presupuestal	Año	PIA	PIM	Compromiso	Devengado	Girado	% Compr omiso	% Deven gado	% Girado
	A	B	C	D	E	F	G	H	I	J
	TOTAL GENERAL		52,698,511.00	52,753,711.00	34,255,560.00	2,816,020.00	2,532,576.00	64.9	5.3	4.8
1	CENTRAL DE COMPRAS PÚBLICAS - PERÚ COMPRAS	2025	52,698,511.00	52,753,711.00	34,255,560.00	2,816,020.00	2,532,576.00	64.9	5.3	4.8

Ver Anexo 2.1 al 2.4 (Adjunto en PDF)

Nota: Se toman en consideración las denominaciones usadas en sistema de consulta amigable del SIAF.

Leyenda:

A: Nombre de la Unidad Ejecutora Presupuestal

B: Año

C: Presupuesto Institucional de Apertura

D: Presupuesto Institucional Modificado

E: Compromiso

F: Devengado

G: Girado

H: Avance % Compromiso

I: Avance % Devengado

J: Avance % Girado

3. Sistema Nacional de Programación Multianual y Gestión de Inversiones

3.1. Inversión pública (IP)

N°	Unidad Ejecutora Presupuestal	Cantidad total de IP cerradas	Cantidad total de las IP Activas	Costo Total de las IP activas a la fecha de corte	Pago total de las IP activas a la fecha de corte	Saldo de las IP activas a la fecha de corte
	TOTAL GENERAL	0.00	2.00	59,842,551.49	27,231,418.17	32,611,133.32
1	CENTRAL DE COMPRAS PÚBLICAS - PERÚ COMPRAS	0.00	2.00	59,842,551.49	27,231,418.17	32,611,133.32

Ver Anexo 3.1 (Adjunto en PDF)

Nota: En donde corresponda, se toman en consideración las denominaciones usadas en sistema de consulta avanzada del MEF, debido a la variedad de tipos de formatos que existen en el Banco de Inversiones

Reglas: La cantidad de inversiones que forman parte del reporte, se conforma de todas las inversiones en estado Activo a la fecha de corte, más las inversiones con estado Cerrado dentro de periodo a rendir

3.2. Obras públicas (OP)

N°	Unidad Ejecutora Presupuestal	Cantidad total de OP	Cantidad de OP en ejecución	Cantidad de OP sin ejecución	Cantidad de OP paralizadas	Cantidad de OP culminadas	Costo Total Final de la OP	Monto Total Pagado	Saldo Por Pagar
	A	B	C	D	E	F	G	H	I
	TOTAL GENERAL	0.00	0.00	0.00	0.00	0.00	0.00	0.00	0.00
1	CENTRAL DE COMPRAS PÚBLICAS - PERÚ COMPRAS	0.00	0.00	0.00	0.00	0.00	0.00	0.00	0.00

Ver Anexo 3.2 (Adjunto en PDF)

Leyenda

Registrar la suma de los literales a, b, f, y g (Ver Anexo 3.2 Obras Publicas ítem E)

a.- En proceso de contratación, si ya se convocó.

b.- Con firma del Contrato, pero sin inicio de ejecución.

f.- Con Recepción, cuando se cuente con el Acta de Recepción de Obra firmada por la Comisión de Recepción.

g.- Con Liquidación, cuando se cuente con el documento de aprobación

4. Sistema Nacional de Contabilidad

INFORMACIÓN FINANCIERA

4.1 Estado de situación Financiera

N°	Unidad Ejecutora Presupuestal	Activo Corriente	Activo No Corriente	TOTAL ACTIVO	Pasivo Corriente	Pasivo No Corriente	Patrimonio	TOTAL PASIVO Y PATRIMONIO
1	CENTRAL DE COMPRAS PÚBLICAS - PERÚ COMPRAS	681,515.02	15,659,349.34	16,340,864.36	3,992,585.42	23,951,476.53	- 11,603,197.59	16,340,864.36

4.2 Estado de Gestión

N°	Unidad Ejecutora Presupuestal	Ingresos	Costos y Gastos	RESULTADO DEL EJERCICIO SUPERAVIT (DEFICIT)
1	CENTRAL DE COMPRAS PÚBLICAS - PERÚ COMPRAS	30,043,254.66	-28,127,422.92	1,915,831.74

Ver Anexo 4.2: EF-2 (Adjunto en PDF)

4.3 Estado de Cambios de Patrimonio Neto

N°	Unidad Ejecutora Presupuestal	Hacienda Nacional	Hacienda Nacional Adicional	Resultados No Realizados	Reservas	Resultados Acumulados	TOTAL
1	CENTRAL DE COMPRAS PÚBLICAS - PERÚ COMPRAS	0.00	0.00	5,211,223.84	0.00	-16,814,421.43	- 11,603,197. 59

Ver Anexo 4.3: EF-3 (Adjunto en PDF)

4.4 Estado de Flujos de Efectivo

N°	Unidad Ejecutora Presupuestal	A. Actividades de Operación			B. Actividades de Inversión			C. Actividades de Financiamiento			D. Total Aumento (Disminución) del Efectivo y Equivalente al efectivo	E. Diferencia de Cambio	F. Saldo Efectivo y Equivalente al efectivo al inicio del ejercicio	G. Saldo Efectivo y Equivalente al efectivo al finalizar el ejercicio
		Entradas de Efectivo	Salidas de Efectivo	Aumento (disminución) Efectivo y Equivalente al Efectivo	Entradas de Efectivo	Salidas de Efectivo	Aumento (Disminución) Efectivo y Equivalente al Efectivo	Entradas de Efectivo	Salidas de Efectivo	Aumento (Disminución) Efectivo y Equivalente al Efectivo				
1	CENTRAL DE COMPRAS PÚBLICAS - PERÚ COMPRAS	30,085,370.18	- 27,842,521.80	2,242,848.38	0.00	- 2,236,657.77	- 2,236,657.77	0.00	0.00	0.00	6,190.61	0.00	5,422.09	11,612.70

4.5 Estado de la Depuración y Sinceramiento

Ver Anexo 4.5: (Adjunto en PDF)

5. Sistema Nacional de Tesorería

5.1. Cartas Fianzas Vigentes

N°	Unidad Ejecutora Presupuestal	Cantidad Total de Cartas Fianza (*)
	TOTAL GENERAL	7.00
1	CENTRAL DE COMPRAS PÚBLICAS - PERÚ COMPRAS	7.00

Ver Anexo 5.1 (Adjunto en PDF)

(*) Indicar la cantidad de carta fianza vigentes hasta la fecha de corte, asimismo, deberá incluir aquellas cartas fianzas que se encuentren proceso de renovación.

5.2. Documentos Valorados en Custodia

N°	Unidad Ejecutora Presupuestal	Cantidad de Letras (*)	Cantidad de Pagarés (*)	Cantidad de Facturas negociables (*)	Cantidad de otros documentos (*)
	TOTAL GENERAL	0.00	0.00	0.00	0.00
1	CENTRAL DE COMPRAS PÚBLICAS - PERÚ COMPRAS	0.00	0.00	0.00	0.00

Ver Anexo 5.2 (Adjunto en PDF)

(*) Indicar la cantidad de documentos valorados en custodia hasta la fecha de corte.

5.3. Fideicomisos

N°	Unidad Ejecutora Presupuestal	Cantidad de Cuentas de Fideicomiso (*)
	TOTAL GENERAL	0.00
1	CENTRAL DE COMPRAS PÚBLICAS - PERÚ COMPRAS	0.00

Ver Anexo 5.3 (Adjunto en PDF)

(*) Indicar la cantidad de cuentas de fideicomiso que tenga la entidad a la fecha de corte.

5.4. Saldos de Cuentas

N°	Unidad Ejecutora Presupuestal	Cantidad de Cuentas (*)
	TOTAL GENERAL	12.00
1	CENTRAL DE COMPRAS PÚBLICAS - PERÚ COMPRAS	12.00

Ver Anexo 5.4 (Adjunto en PDF)

(*) Indicar la cantidad de cuentas bancarias que tenga la entidad en: Empresas bancarias, entidades financieras estatales, empresas financieras, cajas municipales de ahorros y créditos, cajas de crédito y popular, cajas rurales de ahorro y crédito. Asimismo, debe indicar la Cuenta Única de Tesoro (CUT).

5.5. Titulares y Suplentes de las Cuentas

N°	Unidad Ejecutora Presupuestal	Cantidad de Titulares (*)	Cantidad de Suplentes (*)
	TOTAL GENERAL	2.00	2.00
1	CENTRAL DE COMPRAS PÚBLICAS - PERÚ COMPRAS	2.00	2.00

Ver Anexo 5.5 (Adjunto en PDF)

(*) Indicar la cantidad de responsables con la condición de titular o suplente de las cuentas bancarias.

5.6. Últimos Giros realizados

N°	Unidad Ejecutora Presupuestal	Cantidad de Últimos Documentos Girados en la Fecha de Corte (*)
	TOTAL GENERAL	9.00
1	CENTRAL DE COMPRAS PÚBLICAS - PERÚ COMPRAS	9.00

Ver Anexo 5.6 (Adjunto en PDF)

(*) Se deberá indicar la cantidad de giros donde se cancela total o parcialmente la obligación devengada. Reportar: Último mes de la fecha de corte.

6. Sistema Nacional de Endeudamiento

6.1. Operación de Endeudamiento - Préstamos

N°	Unidad Ejecutora Presupuestal	Cantidad de Contratos de Préstamos
	TOTAL GENERAL	0.00
1	CENTRAL DE COMPRAS PÚBLICAS - PERÚ COMPRAS	0.00

Ver Anexo 6.1 (Según formato adjunto por PDF)

7. SISTEMA NACIONAL DE ABASTECIMIENTO

7.1. Procedimientos de Selección

Información por Pliego

N°	Objeto Contractual	Total Valor Referencial / Valor Estimado en soles S/.	Cantidad de Procedimiento de selección (Vigentes)	Cantidad de Procedimiento de selección (adjudicadas o consentidas)
		A	B	C
	TOTAL GENERAL	72,520,219.00	3.00	1.00
1	BIEN	3,080,286.00	1.00	1.00
2	CONSULTORÍA DE OBRA	0.00	0.00	0.00
3	OBRA	0.00	0.00	0.00
4	SERVICIO	69,439,933.00	2.00	0.00

Leyenda

A: Total Valor Referencial / Valor Estimado en soles por Objeto Contractual.

B: Cantidad de Convocatorias o Procesos de Selección Vigentes a la fecha de corte.

C: Cantidad de Convocatorias adjudicadas o consentidas con Buena Pro a la fecha de corte.

Información por Unidad Ejecutora

N°	Unidad Ejecutora Presupuestal	Objeto Contractual	Total Valor Referencial / Valor Estimado en soles S/.	Cantidad de Procedimiento de selección (Vigentes)	Cantidad de Procedimiento de selección (adjudicadas o consentidas)
	A	B	C	D	E
	TOTAL GENERAL		72,520,219.00	3.00	1
1	CENTRAL DE COMPRAS PÚBLICAS - PERÚ COMPRAS	BIEN	3,080,286.00	1.00	1
2	CENTRAL DE COMPRAS PÚBLICAS - PERÚ COMPRAS	CONSULTORÍA DE OBRA	0.00	0.00	0
3	CENTRAL DE COMPRAS PÚBLICAS - PERÚ COMPRAS	OBRA	0.00	0.00	0
4	CENTRAL DE COMPRAS PÚBLICAS - PERÚ COMPRAS	SERVICIO	69,439,933.00	2.00	0

Ver Anexo 7.1 (Adjunto en PDF)

Leyenda:

A: Nombre de Ejecutora individual

B: Tipo de objeto (Bien, Consultoría de Obra, Servicio)

C: Cantidad de Convocatorias o Procesos de Selección

D: Valor Referencial / Valor Estimado en soles S/.

E: Cantidad de Convocatorias adjudicadas o consentidas con Buena Pro

7.2. Contratos

Información por Pliego

N°	Objeto Contractual	Número total de contratos vigentes	Monto de Contratos S/.
1	BIEN	4.00	23,969,371.20
2	CONSULTORÍA DE OBRA	0.00	0.00
3	OBRA	0.00	0.00
4	SERVICIO	79.00	14,090,360.89

Información por Unidad ejecutora

N°	Unidad Ejecutora Presupuestal	Objeto Contractual	Número total de contratos vigentes	Monto en soles S/.
	TOTAL GENERAL		83.00	38,059,732.09
1	CENTRAL DE COMPRAS PÚBLICAS - PERÚ COMPRAS	BIEN	4.00	23,969,371.20
2	CENTRAL DE COMPRAS PÚBLICAS - PERÚ COMPRAS	CONSULTORÍA DE OBRA	0.00	0.00
3	CENTRAL DE COMPRAS PÚBLICAS - PERÚ COMPRAS	OBRA	0.00	0.00
4	CENTRAL DE COMPRAS PÚBLICAS - PERÚ COMPRAS	SERVICIO	79.00	14,090,360.89

Ver Anexo 7.2.1 y 7.2.2 (Adjunto en PDF)

7.3. Bienes inmuebles y predios

N°	Unidad Ejecutora Presupuestal	Cantidad Inmuebles y Predios Propios	Cantidad Inmuebles y Predios alquilados	Cantidad Inmuebles y Predios con Administración Gratuita (Afectación en Uso)	Cantidad inmuebles y Predios bajo otros derechos	Total de Inmuebles y Predios
	TOTAL GENERAL	0.00	2.00	1.00	0.00	3.00
1	CENTRAL DE COMPRAS PÚBLICAS - PERÚ COMPRAS	0.00	2.00	1.00	0.00	3.00

Ver Anexo 7.3. (Adjunto en PDF)

7.4. Bienes Muebles: Cumplimiento con Ente Rector de Bienes Muebles - MEF

N°	Unidad Ejecutora Presupuestal	Verificación de Cumplimiento Legal	SI/NO	Rendición de Cuentas / Motivos de la no presentación o no realización
1	CENTRAL DE COMPRAS PÚBLICAS - PERÚ COMPRAS	¿Ha cumplido con presentar el Inventario patrimonial de bienes muebles correspondiente al último año fiscal, al MEF?(1)	NO	LA ENTIDAD SE ENCUENTRA EN PROCESO DE TOMA DE INVENTARIO ENCONTRÁNDOSE EN PLAZO PARA LA PRESENTACIÓN (15 DE MARZO DE 2025).
2	CENTRAL DE COMPRAS PÚBLICAS - PERÚ COMPRAS	¿Ha cumplido con realizar el Inventario masivo en el almacén en lo correspondiente al último año fiscal?(2)	SI	

N° Base Normativa

- 1
- Decreto Legislativo N° 1439, Decreto Legislativo del Sistema Nacional de Abastecimiento.
 - Reglamento del Decreto Legislativo N° 1439, Decreto Legislativo del Sistema Nacional de Abastecimiento, aprobado mediante el Decreto Supremo N° 217-2019-EF.
 - Directiva N° 006-2021-EF/54.01, "Directiva para la gestión de bienes muebles patrimoniales en el marco del Sistema Nacional de Abastecimiento".
- 2
- Decreto Legislativo N° 1439, Decreto Legislativo del Sistema Nacional de Abastecimiento.
 - Reglamento del Decreto Legislativo N° 1439, Decreto Legislativo del Sistema Nacional de Abastecimiento, aprobado mediante el Decreto Supremo N° 217-2019-EF.
 - Directiva N° 004-2021-EF/54.01, "Directiva para la gestión de Almacenamiento y distribución de Bienes Muebles".

7.5. Bienes Muebles Por Grupo y Clase

N°	Unidad Ejecutora Presupuestal	Grupo	Clase	Cantidad Total por Grupo/Clase	Cantidad Total por Grupo/Clase adquiridos por la gestión
	A	B	C	D	E
	TOTAL GENERAL			3,773.00	0.00
1	CENTRAL DE COMPRAS PÚBLICAS - PERÚ COMPRAS	OFICINA	MOBILIARIO DE OFICINA	1,770.00	0.00
2	CENTRAL DE COMPRAS PÚBLICAS - PERÚ COMPRAS	INSTRUMENTO DE MEDICIÓN	EQUIPO INSTRUMENTOS DE MEDICIÓN	13.00	0.00
3	CENTRAL DE COMPRAS PÚBLICAS - PERÚ COMPRAS	MAQUINARIA, VEHÍCULOS Y OTROS	AERONAVE	1.00	0.00
4	CENTRAL DE COMPRAS PÚBLICAS - PERÚ COMPRAS	AIRE ACONDICIONADO Y REFRIGERACIÓN	EQUIPO DE AIRE ACONDICIONADO Y REFRIGERACIÓN	126.00	0.00
5	CENTRAL DE COMPRAS PÚBLICAS - PERÚ COMPRAS	OFICINA	CÓMPUTO	1,321.00	0.00

6	CENTRAL DE COMPRAS PÚBLICAS - PERÚ COMPRAS	OFICINA	EQUIPO DE OFICINA	39.00	0.00
7	CENTRAL DE COMPRAS PÚBLICAS - PERÚ COMPRAS	HOSPITALIZACIÓN	EQUIPO DE HOSPITALIZACIÓN	7.00	0.00
8	CENTRAL DE COMPRAS PÚBLICAS - PERÚ COMPRAS	ELECTRICIDAD Y ELECTRÓNICA	EQUIPO DE ELECTRICIDAD Y ELECTRÓNICA	63.00	0.00
9	CENTRAL DE COMPRAS PÚBLICAS - PERÚ COMPRAS	MAQUINARIA, VEHÍCULOS Y OTROS	VEHÍCULO	3.00	0.00
10	CENTRAL DE COMPRAS PÚBLICAS - PERÚ COMPRAS	COCINA Y COMEDOR	EQUIPO DE COCINA Y COMEDOR	43.00	0.00
11	CENTRAL DE COMPRAS PÚBLICAS - PERÚ COMPRAS	TELECOMUNICACIONES	EQUIPO DE TELECOMUNICACIONES	294.00	0.00
12	CENTRAL DE COMPRAS PÚBLICAS - PERÚ COMPRAS	MAQUINARIA, VEHÍCULOS Y OTROS	MOBILIARIO PARA TALLERES Y METALMECÁNICA	21.00	0.00
13	CENTRAL DE COMPRAS PÚBLICAS - PERÚ COMPRAS	MAQUINARIA, VEHÍCULOS Y OTROS	MÁQUINA	1.00	0.00
14	CENTRAL DE COMPRAS PÚBLICAS - PERÚ COMPRAS	SEGURIDAD INDUSTRIAL	EQUIPO DE SEGURIDAD INDUSTRIAL	38.00	0.00
15	CENTRAL DE COMPRAS PÚBLICAS - PERÚ COMPRAS	MAQUINARIA, VEHÍCULOS Y OTROS	EQUIPO OTRAS ESPECIALIDADES	25.00	0.00
16	CENTRAL DE COMPRAS PÚBLICAS - PERÚ COMPRAS	HOSPITALIZACIÓN	MOBILIARIO DE HOSPITALIZACIÓN	8.00	0.00

Ver Anexo 7.4 Muebles (Adjunto en PDF)

Ver Anexo 7.5 Vehículos/Maquinarias (Adjunto en PDF)

LEYENDA GRUPO

A: Nombre de Ejecutora Presupuestal

B: 04 Agrícola y Pesquero
11 Aire Acondicionado Y Refrigeración
18 Animales

25 Aseo Y Limpieza
32 Cocina Y Comedor

C: 04 Aeronave

08 Cómputo

22 Equipo

29 Ferrocarril

36 Maquinaria Pesada

D: Cantidad Total por Grupo

E: Cantidad Total por grupo adquiridos por la gestión

39 Cultura Y Arte
46 Electricidad Y Electrónica
53 Hospitalización
60 Instrumento De Medición

50 Máquina
64 Mobiliario
71 Nave o Artefacto Naval
78 Producción Y Seguridad
82 Vehículo

67 Maquinaria Vehículos Y Otros
74 Oficina
81 Recreación Y Deporte
88 Seguridad Industrial
95 Telecomunicaciones

7.6. Aplicativos Informáticos de la entidad.

N°	Unidad Ejecutora Presupuestal	Cantidad Total de Aplicativos Informáticos	Cantidad Desarrollados o Adquiridos en la Gestión
1	CENTRAL DE COMPRAS PÚBLICAS - PERÚ COMPRAS	24.00	0.00

Ver Anexo 7.6 (Adjunto en PDF)

7.7. Licencias de software.

N°	Unidad Ejecutora Presupuestal	Tipos de Licencia de Software	Cantidad Total	Cantidad adquirida en la Gestión
	A	B	C	D
1	CENTRAL DE COMPRAS PÚBLICAS - PERÚ COMPRAS	PROJECT 2019	5.00	0.00
2	CENTRAL DE COMPRAS PÚBLICAS - PERÚ COMPRAS	VMIX HD LIVE VIDEO PRODUCTION	1.00	0.00
3	CENTRAL DE COMPRAS PÚBLICAS - PERÚ COMPRAS	POLYCOM	1.00	0.00
4	CENTRAL DE COMPRAS PÚBLICAS - PERÚ COMPRAS	JUSTINMIND	7.00	0.00
5	CENTRAL DE COMPRAS PÚBLICAS - PERÚ COMPRAS	WINDOWS CAL	15.00	0.00
6	CENTRAL DE COMPRAS PÚBLICAS - PERÚ COMPRAS	BARTENDER PRO	1.00	0.00
7	CENTRAL DE COMPRAS PÚBLICAS - PERÚ COMPRAS	ABBYY FINEREADER	4.00	0.00
8	CENTRAL DE COMPRAS PÚBLICAS - PERÚ COMPRAS	ESSET PROTECT HUB	110.00	0.00
9	CENTRAL DE COMPRAS PÚBLICAS - PERÚ COMPRAS	ZOOM	6.00	0.00
10	CENTRAL DE COMPRAS PÚBLICAS - PERÚ COMPRAS	MICROSOFT OFFICE HOME & BUSINESS	50.00	0.00
11	CENTRAL DE COMPRAS PÚBLICAS - PERÚ COMPRAS	PLATAFORMA OFFICE 365 PARA SERVIDOR DE CORREO ELECTRÓNICO	468.00	0.00
12	CENTRAL DE COMPRAS PÚBLICAS - PERÚ COMPRAS	MICROSOFT OFFICE PROFESIONAL PLUS 2016	183.00	0.00
13	CENTRAL DE COMPRAS PÚBLICAS - PERÚ COMPRAS	LASERFICHE	1.00	0.00
14	CENTRAL DE COMPRAS PÚBLICAS - PERÚ COMPRAS	MICROSOFT OFFICE PROFESSIONAL 2019	90.00	0.00
15	CENTRAL DE COMPRAS PÚBLICAS - PERÚ COMPRAS	FORTIGATE	1.00	0.00
16	CENTRAL DE COMPRAS PÚBLICAS - PERÚ COMPRAS	MICROSOFT WINDOWS SERVER 2012	4.00	0.00
17	CENTRAL DE COMPRAS PÚBLICAS - PERÚ COMPRAS	XCITIUM	1.00	0.00
18	CENTRAL DE COMPRAS PÚBLICAS - PERÚ COMPRAS	SQL SERVER 2014	8.00	0.00
19	CENTRAL DE COMPRAS PÚBLICAS - PERÚ COMPRAS	KASPERSKY ENDPOINT SECURITY CLOUD PRO	374.00	374.00
20	CENTRAL DE COMPRAS PÚBLICAS - PERÚ COMPRAS	MICROSOFT WINDOWS SERVER 2019	6.00	0.00
21	CENTRAL DE COMPRAS PÚBLICAS - PERÚ COMPRAS	INCONCERT	1.00	0.00
22	CENTRAL DE COMPRAS PÚBLICAS - PERÚ COMPRAS	ADOBE CREATIVE CLOUD	7.00	0.00
23	CENTRAL DE COMPRAS PÚBLICAS - PERÚ COMPRAS	VMWARE ESXL	6.00	0.00
24	CENTRAL DE COMPRAS PÚBLICAS - PERÚ COMPRAS	SPSS	6.00	0.00
25	CENTRAL DE COMPRAS PÚBLICAS - PERÚ COMPRAS	ADOBE ACROBAT PRO	1.00	0.00
26	CENTRAL DE COMPRAS PÚBLICAS - PERÚ COMPRAS	PROJECT 2016	43.00	0.00
27	CENTRAL DE COMPRAS PÚBLICAS - PERÚ COMPRAS	VISIO 2016	43.00	0.00

Leyenda

A Nombre de Ejecutora Presupuestal
B Descripción de La Licencia De Software
C Cantidad Total por Tipo De Licencias
D Cantidad Total adquirida en la Gestión

7.8. Programación Multianual de Bienes, Servicios y Obras.

N°	Unidad ejecutora	Verificación de Cumplimiento Legal	SI/NO	Rendición de Cuentas / Motivos de la no presentación o no realización
1	CENTRAL DE COMPRAS PÚBLICAS - PERÚ COMPRAS	¿Ha cumplido a la fecha con efectuar la Fase de la Programación Multianual de bienes, Servicios y Obras: Fase de Identificación, en el SIGA-MEF?(1)	SI	
2	CENTRAL DE COMPRAS PÚBLICAS - PERÚ COMPRAS	¿Ha cumplido a la fecha con efectuar la Fase de la Programación Multianual de bienes, Servicios y Obras: Fase de Clasificación y Priorización, en el SIGA-MEF?(2)	SI	
3	CENTRAL DE COMPRAS PÚBLICAS - PERÚ COMPRAS	¿Ha cumplido a la fecha con efectuar la Fase de la Programación Multianual de bienes, Servicios y Obras: Fase de Consolidación y Aprobación? (3)	SI	

Fecha Corte:

Base Normativa

- Artículo 14 de la "Directiva para la Programación Multianual de Bienes, Servicios y Obras" Resolución Directoral N° 0014-2021-EF-54.01
- Artículo 19 de la "Directiva para la Programación Multianual de Bienes, Servicios y Obras" Resolución Directoral N° 0014-2021-EF-54.01
- Artículo 22 de la "Directiva para la Programación Multianual de Bienes, Servicios y Obras" Resolución Directoral N° 0014-2021-EF-54.01

8. Sistema Administrativo de Gestión de Recursos Humanos

8.1. Costo Anual de Personal

N°	Unidad Ejecutora Presupuestal	N° Total General de Personal de la Entidad	N° Total de registros de personal vacantes	N° Total de registros de Personal ocupados	Costo Total Mensual	Costo Total
	A	B	C	D	E	F
1	TOTAL GENERAL	324.00	26.00	298.00	2,534,509.54	30,825,683.58
2	CENTRAL DE COMPRAS PÚBLICAS - PERÚ COMPRAS	324.00	26.00	298.00	2,534,509.54	30,825,683.58

Fecha Corte

Ver Anexo 8.1 (Adjunto en PDF)

LEYENDA

- A Nombre de la Unidad Ejecutora Presupuestal
B Corresponde al Total General (Vacantes y Ocupados) del cuadro Anexo 8.1
C Corresponde al Total General de Vacantes del cuadro Anexo 8.1
D Corresponde al Total General de Ocupados del cuadro del cuadro Anexo 8.1
E Corresponde al Total General del Costo Total Mensual del cuadro Anexo 8.1
F Corresponde al Total General del Costo Total Anual del cuadro Anexo 8.1

8.2. Sanciones en el ejercicio de la función pública.

N°	Unidad Ejecutora Presupuestal	Total de servidores con sanción vigente en el periodo a rendir	Cantidad de servidores por Tipo de Sanción					
			Suspensión	Inhabilitación a ex servidor	Destitución	Despido	Multa	Otra sanción
	TOTAL GENERAL	0.00	0.00	0.00	0.00	0.00	0.00	0
1	CENTRAL DE COMPRAS PÚBLICAS - PERÚ COMPRAS	0.00	0.00	0.00	0.00	0.00	0.00	0

9. Sistema Nacional de Control

9.1. Resumen General Por Servicios de Control Simultaneó (Entidad y sus ejecutoras)

N°	Año de Emisión del Informe	Número de Informes de Control Simultaneo con Situaciones adversas en proceso y sin acciones	Cantidad de situaciones adversas en proceso y sin acciones
	A	B	C
	TOTAL DEL PERIODO (-)	0.00	0.00

A Año de Emisión del Informe de Control Simultaneo

B Cantidad de todos los informes de control simultaneo con situaciones adversas en proceso y sin acciones a la fecha de corte

C Cantidad de situaciones adversas en proceso y sin acciones según fecha de vencimiento registrada en el SAGU, a la fecha de corte

9.2. Resumen General Por Servicios de Control Posterior (Entidad y sus ejecutoras)

N°	Año de Emisión del Informe	Número Informes de Control Posterior con recomendaciones Pendientes y en Proceso	Cantidad de recomendaciones Pendientes y en Proceso
	A	B	C
	2023	1.00	2.00
1	2024	5.00	15.00
2	TOTAL DEL PERIODO (2023-2024)	6.00	17.00

A Año de Emisión del Informe de Control Posterior

B Cantidad de informes de control posterior con recomendaciones Pendientes y en Proceso según fecha de vencimiento registrada en el SAGU, hasta la fecha de corte

C Cantidad de recomendaciones Pendientes y en Proceso según fecha de vencimiento registrada en el SAGU, a la fecha de corte

9.3. Resumen de Informes de Control Posterior por Unidad Ejecutora

N°	AÑO	Unidad Ejecutora Presupuestal	Número Informes de Control Posterior con recomendaciones Pendientes y en Proceso	Cantidad de recomendaciones Pendientes y en Proceso
	A	B	C	D
	2023	CENTRAL DE COMPRAS PÚBLICAS - PERÚ COMPRAS	1.00	2.00

1	2024	CENTRAL DE COMPRAS PÚBLICAS - PERÚ COMPRAS	5.00	15.00
2	TOTAL DEL PERIODO (2023-2024)		6.00	17.00

Ver Anexo 9.1 al 9.2 (Adjunto en PDF)

Leyenda
A.Año del Informe de Control Posterior
B.Nombre de la Unidad Ejecutora Presupuestal
C.Cantidad de informes de control posterior con recomendaciones no implementadas según fecha de vencimiento registrada en el SAGU, hasta la fecha de corte
D.Cantidad de recomendaciones no implementadas según fecha de vencimiento registrada en el SAGU, a la fecha de corte

9.4. Resumen de Informes de Control Simultáneo por Unidad Ejecutora

N°	AÑO	Unidad Ejecutora Presupuestal	Número Control Simultaneo con situaciones adversas en proceso y sin acciones	Cantidad de situaciones adversas en proceso y sin acciones
	A	B	C	D
	TOTAL DEL PERIODO (-)		0.00	0.00

Ver Anexo 9.3 (Adjunto en PDF)

Leyenda
A.Año del Informe de Control Posterior
B.Nombre de la Unidad Ejecutora Presupuestal
C.Cantidad de informes de control simultáneo con situaciones adversas no superadas según fecha de vencimiento registrada en el SAGU, hasta la fecha de corte
D.Cantidad de situaciones adversas no superadas según fecha de vencimiento registrada en el SAGU, a la fecha de corte

9.5. Resumen de Implementación del Sistema de Control Interno

N°	Nombre de la Ejecutora Presupuestal	2023		2024		2025	
		Grado de Madurez	Nivel de Madurez	Grado de Madurez	Nivel de Madurez	Grado de Madurez	Nivel de Madurez
1	CENTRAL DE COMPRAS PÚBLICAS - PERÚ COMPRAS	70.75	SCI INTERMEDIO	88.89	SCI AVANZADO	97.27	SCI ÓPTIMO

Ver Anexo 9.4 (Adjunto en PDF)

Nota: Considerar el grado de madurez de los últimos 3 años

10. Sistema de Modernización de la Gestión Pública

Avances en la Implementación del Sistema de Modernización de la Gestión Pública (por pliego)

10.1. Estructura Organización y Funcionamiento del Estado

Reglamento de Organización y Funciones (aplica a Ministerios, organismos públicos y Universidades)

El ROF de la entidad se encuentra adecuado a la normativa (1) (Si/No)	Norma de aprobación del ROF (2)
--	---------------------------------

SI	DECRETO SUPREMO N.º 052-2019-EF
----	---------------------------------

Leyenda:

- (1) Ministerios y organismos públicos - Adecuación al D.S N°054- 2018 –PCM - Si coloca si significa que el ROF vigente fue aprobado con posterioridad a la emisión de los Lineamientos de Organización y Funciones y contó con la opinión técnica previa favorable de la Secretaría de Gestión Pública. Gobiernos Regionales - Si coloca si significa que la SGP, como rector del Sistema Administrativo de Modernización de la Gestión Pública, ha emitido un Informe técnico de verificación posterior aleatoria (con posterioridad a la aprobación del ROF); o, un informe técnico de opinión previa (con anterioridad a la aprobación del ROF, en caso se haya solicitado su asistencia técnica para su elaboración. De ser afirmativo, indicar número de Informe de la SGP. Gobiernos Locales - Adecuación a la Norma Técnica N°01-2020-PCM/SGP/SSAP - Si coloca si significa que el ROF de la municipalidad ha adoptado alguno de los modelos de estructura orgánica regulados en la Norma Técnica N°01-2020-PCM/SGP/SSAP. Universidades - Adecuación a la RM N° 588-2019-MINEDU - Si coloca si significa que el ROF de la universidad se ha sujetado a lo dispuesto en la Resolución Ministerial N° 588-2019-MINEDU.
- (2) Ministerios y organismos públicos -Decreto Supremo que aprueba la sección primera del ROF y Norma del Titular de la entidad que aprueba la sección segunda del ROF. Gobiernos Regionales - Ordenanza Regional que aprueba el ROF. Gobiernos Locales - Ordenanza Municipal que aprueba el ROF. Universidades - Resolución del Titular que aprueba el ROF. Ver Anexo 10.1

10.2. Información a completar por pliego relacionada con el Manual de Operaciones – MOP de Programas, Proyectos especiales, órganos desconcentrados, órganos académicos, direcciones regionales y fondos, según corresponda

N°	Nombre del Programa/Proyecto/Órgano o Fondo	Norma de aprobación del MOP (1)	MOP cuenta con informe de la SGP (2)
No se encontraron registros.			

Leyenda

- (1) Señalar el N° del Decreto Supremo, Resolución Ministerial, Resolución del Titular de la Entidad u Otros (especificar).
- (2) Si coloca si significa que la SGP, como rector del Sistema Administrativo de Modernización de la Gestión Pública, ha emitido un Informe técnico de verificación posterior aleatoria (con posterioridad a la aprobación del MOP); o, un informe técnico de opinión previa (con anterioridad a la aprobación del MOP) en caso se haya solicitado su asistencia técnica para su elaboración. De ser afirmativo, indicar número de Informe de la SGP.

10.3. Simplificación Administrativa – Sistema Único de Trámites (SUT)

Tipo de Expediente (1)	Nivel de avance (2) (Por iniciar/En proceso /Finalizado)	N° de Expediente generado en el SUT (3)
EXPEDIENTE REGULAR	FINALIZADO	01.08.0044-001-2020

Leyenda:

- (1) "Carga inicial": cuando la entidad realizó el registro en el SUT del TUPA vigente.
"Expediente regular": cuando la entidad registró un expediente para la actualización de su TUPA en el SUT.
- (2) "Por iniciar": cuando la entidad está en fase preparatoria y conformación del equipo de trabajo.
"En proceso": cuando la entidad está registrando la información de sus trámites en el SUT.
"Finalizado": cuando ha concluido el registro y cuenta con el expediente publicado o en proceso de evaluación por la entidad revisora.
Cabe precisar que las Municipalidades Provinciales y Gobiernos Regionales no requieren la presentación a otra entidad para la aprobación de su TUPA.
- (3) Consignar el número de expediente generado en el aplicativo SUT.
Cabe precisar que para las municipalidades del tipo E, F y G el vencimiento del plazo de implementación del SUT y del nuevo formato TUPA es el 31/12/2022.

10.4. Gestión de Reclamos

Tramo de implementación (1)	% de avance en la implementación (2)	Porcentaje de reclamos atendidos dentro del plazo legal (3)
TRAMO I	100	100

Leyenda:

- (1) El proceso de implementación de la Gestión de Reclamos se soporta en una plataforma digital única para el Estado "Libro de Reclamaciones" establecida en el Decreto Supremo N° 007-2020-PCM y en la Norma Técnica N° 001-2021-PCM-SGP, se efectúa en forma progresiva a través de cinco (5) tramos, según se detalla a continuación:
- a. Primer tramo (I): Poder Ejecutivo, que incluye a ministerios, organismos públicos, Fuerzas Armadas y Policía Nacional del Perú, cuyo plazo máximo de implementación vence el 31 de julio de 2022.
 - b. Segundo tramo (II): Programas y proyectos del Poder Ejecutivo, Fondo Nacional de Financiamiento de la Actividad Empresarial del Estado - FONAFE y las empresas bajo su ámbito a las cuales les aplique el Decreto Supremo N° 007-2020-PCM, cuyo plazo máximo de implementación vence el 31 de diciembre de 2021.
 - c. Tercer tramo (III): Poder Legislativo, Poder Judicial, Organismos Constitucionalmente Autónomos, universidades y municipalidades de Lima Metropolitana, cuyo plazo máximo de implementación vence el 30 de abril de 2022.
 - d. Cuarto tramo (IV): Gobiernos regionales, proyectos y universidades regionales, cuyo plazo máximo de implementación vence el 31 de octubre de 2022.
 - e. Quinto tramo (V): Gobiernos locales (provinciales y distritales de tipo A, B y D), cuyo plazo máximo de implementación vence el 31 de diciembre de 2023.
- (2) **De acuerdo al % de cumplimiento del proceso definido en la Norma Técnica N° 001-2021-PCM-SGP y que es informado por la SGP conforme se da cumplimiento a las actividades. No corresponde en aquellos casos donde el tramo no haya iniciado.**
- (3) Cálculo que la entidad debe extraer de los reportes de su plataforma digital. No corresponde en aquellos casos donde la entidad no haya finalizado la implementación.

11. Sistema de Defensa Jurídica del Estado

11.1. TOTAL DE PROCESOS Y OBLIGACIONES PECUNIARIAS A FAVOR Y CONTRA EL ESTADO

N°	Cantidad Total de Investigaciones (en el Ministerio Público)	Cantidad total de Procesos (en el Poder Judicial)	Cantidad de total de otros Procesos	Cantidad Total de Procesos	Cantidad Total de Casos Emblemáticos	Estado demandante/denunciante/agravado/actor civil			Estado demandado/denunciado/tercero civil		
						Monto Total establecido en la sentencia	Monto Cobrado	Monto Pendiente de cobro	Monto Total establecido en la sentencia	Monto Pagado	Monto Pendiente de pago
	A	B	C	D		E			F		
1	9.00	7.00	6.00	22.00	5.00	0.00	0.00	0.00	0.00	0.00	0.00

Fecha Corte:

Nota: El presente formato está orientado a recopilar la información en forma total y/o acumulada de toda la carga procesal de la procuraduría pública.

(A) Total de investigaciones en el Ministerio Público (en diligencias preliminares e investigación preparatoria). En caso del C. de PP de 1940, se debe consignar solo la data total referida a la investigación preliminar.

(B) Total de procesos en el PJ (precisar la carga total acumulada entre todas las materias que conozca la procuraduría y que se encuentren judicializadas)

(C) Total de procesos que no se encuentren o no se tramiten ante el Ministerio Público ni ante el Poder Judicial (procesos arbitrales, arbitrajes laborales, procesos administrativos, conciliaciones y similares)

(D) Cantidad procesos de la sumatoria de A+B+C

(E) Pagos exigidos por el Estado

(F) Pagos reclamados al Estado

Ver Anexo 11.1 y 11.2 (Adjunto en PDF)

3. SECCIÓN II: INDICADORES DE EFICACIA Y OTROS RELACIONADOS A LA ENTIDAD

Esta sección permite verificar el nivel de logro alcanzado por la entidad en el cumplimiento de sus objetivos, con información estructurada de sus indicadores. Asimismo, establece una relación entre dos o más datos y permite la comparación entre distintos periodos, productos similares o una meta o compromiso.

Se presenta la información de indicadores que alcanza los 8 años incluyendo el año de presentación del Informe de Rendición de Cuentas de Titulares, para mostrar la tendencia que tiene el indicador en el periodo de gestión anterior y el actual.

N°	Unidad Ejecutora Presupuestal	# Indicadores
	CENTRAL DE COMPRAS PÚBLICAS - PERÚ COMPRAS	1
1	TOTAL	1

Ver Anexo 12 Indicadores de Eficacia y Otros Relacionados a la Entidad.

4. SECCIÓN III: RELACIÓN DE SERVICIOS PÚBLICOS QUE BRINDA LA ENTIDAD

Cuenta con información de servicios públicos que responden a las necesidades de las personas y que son entregadas por las entidades públicas, en cumplimiento de sus funciones misionales hacia sus usuarios o ciudadanía. Estos servicios pueden tomarse como fuente de información del Planeamiento Estratégico Institucional, Sistema de Control Interno, Programas Presupuestales y otros.

N°	Unidad Ejecutora Presupuestal	# Servicios públicos que brinda la Entidad.	# Servicios públicos que no aplica la Entidad.
	Total general	4	0
1	CENTRAL DE COMPRAS PÚBLICAS - PERÚ COMPRAS	4	0

Ver Anexo 13 Relación de Servicios Públicos que Brinda la Entidad

5. SECCIÓN IV: RESULTADOS DE LA GESTIÓN DEL TITULAR POR CADA SERVICIO PÚBLICO

En esta sección los titulares de entidades responden preguntas para [auto] evaluar su gestión respecto a los servicios públicos que brinda la entidad a su cargo; las preguntas están vinculadas a criterios, tales como cobertura, eficacia, eficiencia, calidad, entre otros.

N°	Unidad Ejecutora Presupuestal	# Servicios Públicos Auto Evaluado
	Total general	4
1	CENTRAL DE COMPRAS PÚBLICAS - PERÚ COMPRAS	4

Ver Anexo 14: Resultados de la Gestión del Titular por cada Servicio Público.

6. ANEXOS

ANEXOS POR UNIDAD EJECUTORA:

6264

CENTRAL DE COMPRAS PÚBLICAS - PERÚ COMPRAS

SECCIÓN I: INFORMACIÓN DE LOS SISTEMAS DE ADMINISTRATIVOS

Anexo 1: Sistema Nacional de Planeamiento estratégico.

Anexo 1.1 Presupuesto asignado para Acciones Estratégicas Institucionales (AEI) del Plan Estratégico Institucional (PEI)

Anexo 1.2 cumplimiento de metas de indicadores de Acciones Estratégicas Institucionales (AEI) del Plan Estratégico Institucional (PEI)

Anexo 2: Sistema Nacional de Presupuesto Público.

Anexo 2.1 A nivel de Unidad Ejecutora, toda Fuente de Financiamiento

- Anexo 2.2 A nivel de Unidad Ejecutora por cada Fuente de Financiamiento.
- Anexo 2.3 A Nivel de Unidad Ejecutora por Actividades y Proyectos
- Anexo 2.4 Resumen de ingresos y gastos por fuente de financiamiento
- Anexo 3: Sistema Nacional de Programación Multianual y Gestión de Inversiones
 - Anexo 3.1: Inversión pública
 - Anexo 3.2: Obras
- Anexo 4: Sistema Nacional de Contabilidad
 - Anexo 4.1 Estados de situación Financiera por pliego
 - Anexo 4.2 Estados de Gestión por pliego.
 - Anexo 4.3 Estado de Cambios de Patrimonio Neto por unidad ejecutora
 - Anexo 4.4 Estado de Flujo de Efectivo por unidad ejecutora
 - Anexo 4.5 Estado de la Depuración y Sinceramiento
- Anexo 5: Sistema Nacional de Tesorería
 - Anexo 5.1: Cartas Fianzas Vigentes
 - Anexo 5.2: Documentos Valorados en Custodia
 - Anexo 5.3: Fideicomisos
 - Anexo 5.4: Saldos de Cuentas.
 - Anexo 5.5: Titulares y Suplentes de las Cuentas
 - Anexo 5.6: Últimos Giros Realizados en la Fecha de Corte.
- Anexo 6: Sistema Nacional de Endeudamiento
 - Anexo 6.1: Operación de Endeudamiento - Préstamos
- Anexo 7: Sistema Nacional de Abastecimiento
 - Anexo 7.1: Procedimientos de Selección
 - Anexo 7.2.1: Contratos
 - Anexo 7.2.2: Contratos de Terceros / Locación de Servicios

Anexo 7.3: Bienes Inmuebles y predios en propiedad

Anexo 7.4: Bienes Muebles:

Anexo 7.5: Bienes Muebles Vehículos / Maquinarias.

Anexo 7.6: Aplicativos Informáticos de la Entidad

Anexo 8: Sistema Administrativo de Gestión de Recursos Humanos

Anexo 8.1 Costo Anual de Personal

Anexo 8.2 Funcionarios Sancionados.

Anexo 9: Sistema Nacional de Control

Anexo 9.1 Detalle de los informes de Control Posterior por Unidad Ejecutora

Anexo 9.2: Detalle de funcionarios con presunta responsabilidad administrativa

Anexo 9.3: Detalle de los informes de Control Simultáneo por Unidad Ejecutora

Anexo 9.4: Implementación del Sistema de Control Interno

Anexo 10: Sistema de Modernización de la Gestión Pública

Anexo 10.1: Sistema de Modernización del Estado

Anexo 11: Sistema Nacional de Defensa Jurídica del Estado

Anexo 11.1: Cantidad total de otros procesos

Anexo 11.2: Total de casos emblemáticos y de casos con montos mayores o iguales a 50 UIT

SECCIÓN II: INDICADORES DE EFICACIA Y OTROS RELACIONADOS A LA ENTIDAD

Anexo 12: Indicadores de Eficacia y Otros Relacionados a la Entidad

SECCIÓN III: RELACIÓN DE SERVICIOS PÚBLICOS QUE BRINDA LA ENTIDAD

Anexo 13: Catálogo de Servicios Públicos

SECCIÓN IV: RESULTADOS DE LA GESTIÓN DEL TITULAR POR CADA SERVICIO PÚBLICO

Anexo 14: Resultados de la Gestión del Titular por cada Servicio Público

ENTIDADES
SECCIÓN I
SISTEMAS ADMINISTRATIVOS
SISTEMA ADMINISTRATIVO DE PLANEAMIENTO ESTRATEGICO
ANEXO 1.1

PRESUPUESTO ASIGNADO PARA ACCIONES ESTRATÉGICAS INSTITUCIONALES (AEI) DEL PLAN ESTRATÉGICO INSTITUCIONAL (PEI)

A. DATOS DE LA ENTIDAD (Pliego)

Nombre del Pliego : CENTRAL DE COMPRAS PÚBLICAS - PERÚ COMPRAS
Departamento - Provincia - Distrito : LIMA - LIMA - SAN ISIDRO
Nombre titular : JORGE ALBERTO ZAPATA GALLO
Cargo : JEFE
Periodo en el cargo : Del 25/03/2024 al 31/01/2025
Fecha de corte : Del 1/01/2025 al 31/01/2025
Periodo PEI : 2025-2030
Sector (gob Nacional) / Pliego Central que realiza la transferencia(gob Regional y Local) : ECONOMÍA Y FINANZAS

N°	Codigo de UE	Unidad Ejecutora responsable de la Acción Estratégica	Código de Objetivo Estratégico Institucional (OEI)	Código de la Acción Estratégica Institucional (AEI)	Descripción de la Acción Estratégica Institucional (AEI)	Prioridad de la AEI	POI Anual consistente con el PIA	POI Anual Modificado (PIM)	POI Anual Modificado (en ejecución)
	A	B	C	D	E	F	G	H	I
1	1650	CENTRAL DE COMPRAS PUBLICAS - PERU COMPRAS	OEI.01	AEI.01.01	CATÁLOGOS ELECTRÓNICOS DE ACUERDOS MARCO VIGENTES PARA USO DE LAS ENTIDADES DEL ESTADO.	1	10,138,140.84	10,163,272.74	687,923.67
2	1650	CENTRAL DE COMPRAS PUBLICAS - PERU COMPRAS	OEI.01	AEI.01.02	FICHAS TÉCNICAS DE BIENES Y SERVICIOS VIGENTES EN EL LISTADO DE BIENES Y SERVICIOS COMUNES PARA USO DE LAS ENTIDADES DEL ESTADO.	2	3,113,271.24	3,236,523.16	221,001.80
3	1650	CENTRAL DE COMPRAS PUBLICAS - PERU COMPRAS	OEI.01	AEI.01.03	FICHAS DE HOMOLOGACIÓN APROBADAS PARA LAS ENTIDADES DEL ESTADO.	3	3,787,927.92	3,651,984.10	227,062.55
4	1650	CENTRAL DE COMPRAS PUBLICAS - PERU COMPRAS	OEI.01	AEI.01.04	PROCEDIMIENTOS DE COMPRAS CORPORATIVAS Y POR ENCARGO EJECUTADAS A FAVOR DE LAS ENTIDADES DEL ESTADO.	4	2,813,905.00	2,823,519.00	156,121.46
5	1650	CENTRAL DE COMPRAS PUBLICAS - PERU COMPRAS	OEI.01	AEI.01.05	ESTUDIOS Y ANÁLISIS DE INFORMACIÓN DE MERCADO DESARROLLADOS QUE COADYUVEN A LA EFECTIVIDAD DE LAS HERRAMIENTAS DE PERÚ COMPRAS.	5	2,249,213.00	2,267,806.00	162,160.58
6	1650	CENTRAL DE COMPRAS PUBLICAS - PERU COMPRAS	OEI.02	AEI.02.01	MODELO DE INTEGRIDAD PÚBLICA DESARROLLADO EN PERÚ COMPRAS.	3	588,367.00	559,754.00	21,208.01
7	1650	CENTRAL DE COMPRAS PUBLICAS - PERU COMPRAS	OEI.02	AEI.02.02	PROYECTOS DE TRANSFORMACIÓN DIGITAL IMPLEMENTADOS EN PERÚ COMPRAS.	1	14,236,196.00	14,254,814.00	480,172.28
8	1650	CENTRAL DE COMPRAS PUBLICAS - PERU COMPRAS	OEI.02	AEI.02.03	COMUNICACIÓN ESTRATÉGICA IMPLEMENTADA EN PERÚ COMPRAS.	4	1,211,467.00	1,219,434.00	58,403.10
9	1650	CENTRAL DE COMPRAS PUBLICAS - PERU COMPRAS	OEI.02	AEI.02.04	GESTIÓN OPORTUNA DE LA IMPLEMENTACIÓN DE LA GESTIÓN DEL RIESGO DE DESASTRES Y CONTINUIDAD OPERATIVA DE PERÚ COMPRAS.	6	101,804.00	101,804.00	0.00
10	1650	CENTRAL DE COMPRAS PUBLICAS - PERU COMPRAS	OEI.02	AEI.02.05	GESTIÓN DOCUMENTAL SOSTENIDA EN PERÚ COMPRAS.	5	2,029,313.00	2,042,852.00	83,500.08
11	1650	CENTRAL DE COMPRAS PUBLICAS - PERU COMPRAS	OEI.02	AEI.02.06	GESTIÓN ESTRATÉGICA Y OPERATIVA EFICIENTE DE LOS RECURSOS DE PERÚ COMPRAS.	2	12,428,906.00	12,431,948.00	720,134.51

Notas:
La información a registrar corresponde al periodo a reportar.
A, B, C, D, E, F provienen de la información PEI. Información corresponde a Unidades Ejecutoras
G, H, I provienen de la información del POI.
Los datos de todas las columnas pueden obtenerlos al exportar excel del aplicativo Ceplan V.01 con usuario admin de Pliego (Menu: Reportes/Exportar/todas las Ues/Generar por AO Anual 2022/Descargar)
G es el valor de la columna Total Fn(CS) de información del POI y se agrupa por objetivo estratégico y acción estratégica institucional
H es el valor de la columna Total Fn(RE) de información del POI y se agrupa por objetivo estratégico y acción estratégica institucional.
I es el valor de la columna Total Fn(SE) de información del POI y se agrupa por objetivo estratégico y acción estratégica institucional.

Reglas:
A,B: La unidad ejecutora responsable corresponde a la unidad ejecutora responsable del primer indicador de cada acción estratégica institucional de objetivo estratégico institucional.
G: POI Anual consistente con el PIA: Plan Operativo Institucional consistente con el Presupuesto Institucional de Apertura registrado por la entidad en el aplicativo CEPLAN
H: POI Anual modificado: Valor actualizado por las modificaciones presupuestarias, tanto a nivel institucional como a nivel funcional programático, efectuadas durante el año fiscal a partir del PIA. Es el monto más próximo al PIM y es registrado por la entidad en el aplicativo CEPLAN
I: POI Modificado en Ejecución: Plan Operativo Institucional Modificado en Ejecución registrado por la entidad en el aplicativo CEPLAN. Es el monto más próximo al Devengado

Comentario.- En caso de no ser aplicable el presente anexo, consignar lo siguiente:

Justificación de N/A del Anexo (1)	Sustento (2)

N/A: No aplica
(1) Desarrollar la justificación del porque no aplica registrar información en el anexo, de corresponder.
(2) Colocar el nombre del documento de sustento, de corresponder.

VISTO BUENO DEL RESPONSABLE DEL SISTEMA ADMINISTRATIVO	
Nombres y Apellidos:	Marco Antonio Criollo Zambrano
DNI:	07492139

FIRMA DEL FUNCIONARIO RESPONSABLE / TITULAR DE LA UE	
Nombres y Apellidos:	Walther Javier Iberos Guevara
DNI:	08256737

ENTIDADES
SECCIÓN I
SISTEMAS ADMINISTRATIVOS

SISTEMA ADMINISTRATIVO DE PLANEAMIENTO ESTRATEGICO
ANEXO 1.2

CUMPLIMIENTO DE METAS DE INDICADORES DE ACCIONES ESTRATÉGICAS INSTITUCIONALES (AEI) DEL PLAN ESTRATÉGICO INSTITUCIONAL (PEI)

A. DATOS DE LA ENTIDAD (Pliego)

Nombre del Pliego : CENTRAL DE COMPRAS PÚBLICAS - PERÚ COMPRAS
Departamento - Provincia - Distrito : LIMA - LIMA - SAN ISIDRO
Nombre titular : JORGE ALBERTO ZAPATA GALLO
Cargo : JEFE
Periodo en el cargo : Del 25/03/2024 al 31/12/2024
Fecha de corte : Del 1/01/2025 al 31/01/2025
Periodo PEI : 2025-2030
Sector (gob Nacional) / Pliego :
Central que realiza la transferencia(gob Regional y Local) : ECONOMÍA Y FINANZAS

Nº	Código de la AEI	Código del indicador	Nombre del Indicador	Parámetro de Medición	Sentido Esperado del Indicador	Linea Base Año (*)	Linea Base Valor (**)	Valor esperado del indicador al final del período reportado (***)	Valor obtenido del indicador al final del período reportado (***)	Porcentaje de avance del indicador en el período reportado (***)	Comentario sobre el valor obtenido

Notas:
Columnas A en orden ascendente, se obtiene del Anexo B-2 del PEI, del reporte de seguimiento del aplicativo Ceplan V.01 (con usuario admin de Pliego) o las fichas técnicas de los indicadores
Columnas B,C, D, E, F, G, H, I, y J se obtienen del Anexo B-2 del PEI, del reporte de seguimiento del aplicativo Ceplan V.01 (con usuario admin de Pliego) o las fichas técnicas de los indicadores.
(*) Línea Base - Año. Es el año del indicador de acción estratégica que se encuentra en la ficha técnica del Plan Estratégico Institucional, en el campo "Línea de base".
(**) Línea Base - Valor. Es el valor del indicador de acción estratégica que se encuentra en la ficha técnica del Plan Estratégico Institucional, en el campo "Línea de base".
(***) La información comprende el año de la rendición solicitada.

Reglas:
Si el año de reporte aún se encuentra en curso, en la columna I se registra el valor obtenido hasta el último mes del año de reporte en el que se cuenta con información.
El porcentaje de avance se calcula como el valor de la columna I entre la columna H, multiplicado por cien, (I/H)*100, cuando el sentido esperado del indicador es ascendente; y (H/I)*100 cuando el sentido esperado del indicador es descendente.
En la columna K se registra cualquier comentario necesario sobre la fuente o cómo se obtuvo el valor obtenido o avance parcial del indicador.

Comentario.- En caso de no ser aplicable el presente anexo, consignar lo siguiente:

Justificación de N/A del Anexo (1)	Sustento (2)
De acuerdo a lo establecido en la Guía para el Seguimiento y Evaluación del CEPLAN los reportes de seguimiento y evaluación se realizan de forma semestral y anual. Por lo que la frecuencia de medición de los indicadores de las Acciones Estratégicas Institucionales se realizan semestralmente.	Guía para el Seguimiento y Evaluación de Políticas Nacionales y Planes del SINAPLAN, aprobada por Resolución de Presidencia de Consejo Directivo N°0056-2024-Ceplan/PCD-Plazos para los reportes de seguimiento e informes de evaluación.

N/A: No aplica
(1) Desarrollar la justificación del porque no aplica registrar información en el anexo, de corresponder.
(2) Colocar el nombre del documento de sustento, de corresponder.

FIRMA DEL RESPONSABLE DEL SISTEMA ADMINISTRATIVO		FIRMA DEL FUNCIONARIO RESPONSABLE / TITULAR DE LA UE	
Nombres y Apellidos:	Marco Antonio Criollo Zambrano	Nombres y Apellidos:	Walther Javier Iberos Guevara
DNI:	07492139	DNI:	08256737

ENTIDADES SECCIÓN I SISTEMAS ADMINISTRATIVOS SISTEMA NACIONAL DE PRESUPUESTO PÚBLICO ANEXO 2.1 A NIVEL DE UNIDAD EJECUTORA POR TODA FUENTE DE FINANCIAMIENTO																																																																																																																																																																	
A. DATOS DE LA ENTIDAD (Pliego)																																																																																																																																																																	
Nombre del Pliego		: CENTRAL DE COMPRAS PÚBLICAS - PERÚ COMPRAS																																																																																																																																																															
Departamento - Provincia - Distrito		: LIMA - LIMA - SAN ISIDRO																																																																																																																																																															
Nombre titular		: JORGE ALBERTO ZAPATA GALLO																																																																																																																																																															
Cargo		: JEFE DE LA CENTRAL DE COMPRAS PÚBLICAS -PERÚ COMPRAS																																																																																																																																																															
Periodo en el cargo		:	Del	25/03/2024	al	31/01/2025																																																																																																																																																											
Fecha de corte		:	Del	1/01/2025	al	31/01/2025																																																																																																																																																											
Sector (gob Nacional) / Pliego Central que realiza la transferencia(gob Regional y Local)		: ECONOMÍA Y FINANZAS																																																																																																																																																															
B. DATOS DE UNIDAD EJECUTORA																																																																																																																																																																	
Nombre del Unidad Ejecutora		: CENTRAL DE COMPRAS PÚBLICAS - PERÚ COMPRAS																																																																																																																																																															
Departamento - Provincia - Distrito		: LIMA - LIMA - SAN ISIDRO																																																																																																																																																															
Nombre titular		: GIULIANA JAMELY CONCHA CHIRINOS																																																																																																																																																															
Cargo		: JEFA DE LA OFICINA DE ADMINISTRACIÓN																																																																																																																																																															
Periodo en el cargo		:	Del	13/08/2024	al	31/01/2025																																																																																																																																																											
<table><tr><th>GENERICA DEL GASTO</th><th>PIA (1)</th><th>PIM (2)</th><th>Compromiso (3)</th><th>Devengado (4)</th><th>Girado (5)</th><th>Avance % Compromiso (6)=(3)/(2)</th><th>Avance % Devengado (7)=(4)/(2)</th><th>Avance % Girado (8)=(5)/(2)</th></tr><tr><td>TOTAL</td><td>52,698,511</td><td>52,753,711</td><td>34,255,560</td><td>2,816,020</td><td>2,532,576</td><td>64.9%</td><td>5.3%</td><td>4.8%</td></tr><tr><td>5. Gastos Corrientes</td><td>43,847,466</td><td>43,902,666</td><td>28,320,259</td><td>2,493,830</td><td>2,477,090</td><td>64.5%</td><td>5.7%</td><td>5.6%</td></tr><tr><td>0. Reserva de Contingencia</td><td></td><td></td><td></td><td></td><td></td><td></td><td></td><td></td></tr><tr><td>1. Personal y Obligaciones Sociales</td><td>34,349,958</td><td>34,405,158</td><td>25,866,750</td><td>2,309,717</td><td>2,306,977</td><td>75.2%</td><td>6.7%</td><td>6.7%</td></tr><tr><td>2. Pensiones y Otras Prestaciones Sociales</td><td></td><td></td><td></td><td></td><td></td><td></td><td></td><td></td></tr><tr><td>3. Bienes y Servicios</td><td>9,317,289</td><td>9,228,321</td><td>2,453,509</td><td>184,113</td><td>170,113</td><td>75.2%</td><td>6.7%</td><td>6.7%</td></tr><tr><td>4. Donaciones y Transferencias</td><td>88,315</td><td>88,315</td><td>-</td><td>-</td><td>-</td><td>0.0%</td><td>0.0%</td><td>0.0%</td></tr><tr><td>5. Otros Gastos</td><td>91,904</td><td>180,872</td><td>-</td><td>-</td><td>-</td><td>0.0%</td><td>0.0%</td><td>0.0%</td></tr><tr><td>6. Gastos de Capital</td><td>8,851,045</td><td>8,851,045</td><td>5,935,302</td><td>322,190</td><td>55,487</td><td>67.1%</td><td>3.6%</td><td>0.6%</td></tr><tr><td>0. Reserva de Contingencia</td><td></td><td></td><td></td><td></td><td></td><td></td><td></td><td></td></tr><tr><td>4. Donaciones y Transferencias</td><td></td><td></td><td></td><td></td><td></td><td></td><td></td><td></td></tr><tr><td>5. Otros Gastos</td><td></td><td></td><td></td><td></td><td></td><td></td><td></td><td></td></tr><tr><td>6. Adquisición de Activos No Financieros</td><td>8,851,045</td><td>8,851,045</td><td>5,935,302</td><td>322,190</td><td>55,487</td><td>67.1%</td><td>3.6%</td><td>0.6%</td></tr><tr><td>7. Adquisición de Activos Financieros</td><td></td><td></td><td></td><td></td><td></td><td></td><td></td><td></td></tr><tr><td>7. Servicio de Deuda</td><td>-</td><td>-</td><td>-</td><td>-</td><td>-</td><td>0.0%</td><td>0.0%</td><td>0.0%</td></tr><tr><td>8. Servicio de la Deuda Publica</td><td></td><td></td><td></td><td></td><td></td><td></td><td></td><td></td></tr></table>									GENERICA DEL GASTO	PIA (1)	PIM (2)	Compromiso (3)	Devengado (4)	Girado (5)	Avance % Compromiso (6)=(3)/(2)	Avance % Devengado (7)=(4)/(2)	Avance % Girado (8)=(5)/(2)	TOTAL	52,698,511	52,753,711	34,255,560	2,816,020	2,532,576	64.9%	5.3%	4.8%	5. Gastos Corrientes	43,847,466	43,902,666	28,320,259	2,493,830	2,477,090	64.5%	5.7%	5.6%	0. Reserva de Contingencia									1. Personal y Obligaciones Sociales	34,349,958	34,405,158	25,866,750	2,309,717	2,306,977	75.2%	6.7%	6.7%	2. Pensiones y Otras Prestaciones Sociales									3. Bienes y Servicios	9,317,289	9,228,321	2,453,509	184,113	170,113	75.2%	6.7%	6.7%	4. Donaciones y Transferencias	88,315	88,315	-	-	-	0.0%	0.0%	0.0%	5. Otros Gastos	91,904	180,872	-	-	-	0.0%	0.0%	0.0%	6. Gastos de Capital	8,851,045	8,851,045	5,935,302	322,190	55,487	67.1%	3.6%	0.6%	0. Reserva de Contingencia									4. Donaciones y Transferencias									5. Otros Gastos									6. Adquisición de Activos No Financieros	8,851,045	8,851,045	5,935,302	322,190	55,487	67.1%	3.6%	0.6%	7. Adquisición de Activos Financieros									7. Servicio de Deuda	-	-	-	-	-	0.0%	0.0%	0.0%	8. Servicio de la Deuda Publica								
GENERICA DEL GASTO	PIA (1)	PIM (2)	Compromiso (3)	Devengado (4)	Girado (5)	Avance % Compromiso (6)=(3)/(2)	Avance % Devengado (7)=(4)/(2)	Avance % Girado (8)=(5)/(2)																																																																																																																																																									
TOTAL	52,698,511	52,753,711	34,255,560	2,816,020	2,532,576	64.9%	5.3%	4.8%																																																																																																																																																									
5. Gastos Corrientes	43,847,466	43,902,666	28,320,259	2,493,830	2,477,090	64.5%	5.7%	5.6%																																																																																																																																																									
0. Reserva de Contingencia																																																																																																																																																																	
1. Personal y Obligaciones Sociales	34,349,958	34,405,158	25,866,750	2,309,717	2,306,977	75.2%	6.7%	6.7%																																																																																																																																																									
2. Pensiones y Otras Prestaciones Sociales																																																																																																																																																																	
3. Bienes y Servicios	9,317,289	9,228,321	2,453,509	184,113	170,113	75.2%	6.7%	6.7%																																																																																																																																																									
4. Donaciones y Transferencias	88,315	88,315	-	-	-	0.0%	0.0%	0.0%																																																																																																																																																									
5. Otros Gastos	91,904	180,872	-	-	-	0.0%	0.0%	0.0%																																																																																																																																																									
6. Gastos de Capital	8,851,045	8,851,045	5,935,302	322,190	55,487	67.1%	3.6%	0.6%																																																																																																																																																									
0. Reserva de Contingencia																																																																																																																																																																	
4. Donaciones y Transferencias																																																																																																																																																																	
5. Otros Gastos																																																																																																																																																																	
6. Adquisición de Activos No Financieros	8,851,045	8,851,045	5,935,302	322,190	55,487	67.1%	3.6%	0.6%																																																																																																																																																									
7. Adquisición de Activos Financieros																																																																																																																																																																	
7. Servicio de Deuda	-	-	-	-	-	0.0%	0.0%	0.0%																																																																																																																																																									
8. Servicio de la Deuda Publica																																																																																																																																																																	
Marco legal																																																																																																																																																																	
Ley N° 27806 Ley de Transparencia y Acceso a la Información Pública.																																																																																																																																																																	
Ley N° 27927 Ley que modifica la Ley 27806 Ley de Transparencia y Acceso a la Información Pública.																																																																																																																																																																	
Decreto Supremo N° 043-2003-PCM Aprobación del Texto Único Ordenado de la Ley N° 27806, Ley de Transparencia y Acceso a la Información Pública																																																																																																																																																																	
Notas																																																																																																																																																																	
1) Se toman en consideración las denominaciones usadas en sistema de consulta amigable del SIAF-MEF.																																																																																																																																																																	
Leyenda																																																																																																																																																																	
1) Se considera PIA, al Presupuesto Institucional de Apertura, aprobado para cada entidad a inicios de año.																																																																																																																																																																	
2) Se considera PIM, al Presupuesto Institucional Modificado, como consecuencia de las modificaciones presupuestarias.																																																																																																																																																																	
3) Afectación de los montos aprobados dentro del año fiscal. (contrato-convenio)																																																																																																																																																																	
4) Monto que se establece como obligación de pago, a partir de un compromiso establecido																																																																																																																																																																	
5) Monto definido con forma de pago.																																																																																																																																																																	
6,7,8) Para todos los casos el Avance% es resultado de dividir: Compromiso/ PIM, Devengado / PIM, Girado / PIM																																																																																																																																																																	
Comentario.- En caso de no ser aplicable el presente anexo, consignar lo siguiente:																																																																																																																																																																	
<table><tr><td>Justificación de N/A del Anexo (1)</td><td>Sustento (2)</td></tr><tr><td colspan="2"></td></tr></table>									Justificación de N/A del Anexo (1)	Sustento (2)																																																																																																																																																							
Justificación de N/A del Anexo (1)	Sustento (2)																																																																																																																																																																
N/A: No aplica																																																																																																																																																																	
(1) Desarrollar la justificación del porque no aplica registrar información en el anexo, de corresponder.																																																																																																																																																																	
(2) Colocar el nombre del documento de sustento, de corresponder.																																																																																																																																																																	
<table><tr><td colspan="2">VISTO BUENO DEL RESPONSABLE DEL SISTEMA ADMINISTRATIVO</td><td colspan="2">FIRMA DEL FUNCIONARIO RESPONSABLE / TITULAR DE LA UNIDAD EJECUTORA</td></tr><tr><td>Nombres y Apellidos:</td><td>MARCO ANTONIO CRIOLLO ZAMBRANO</td><td>Nombres y Apellidos:</td><td>GIULIANA JAMELY CONCHA CHIRINOS</td></tr><tr><td>DNI:</td><td>07492139</td><td>DNI:</td><td>41609464</td></tr></table>									VISTO BUENO DEL RESPONSABLE DEL SISTEMA ADMINISTRATIVO		FIRMA DEL FUNCIONARIO RESPONSABLE / TITULAR DE LA UNIDAD EJECUTORA		Nombres y Apellidos:	MARCO ANTONIO CRIOLLO ZAMBRANO	Nombres y Apellidos:	GIULIANA JAMELY CONCHA CHIRINOS	DNI:	07492139	DNI:	41609464																																																																																																																																													
VISTO BUENO DEL RESPONSABLE DEL SISTEMA ADMINISTRATIVO		FIRMA DEL FUNCIONARIO RESPONSABLE / TITULAR DE LA UNIDAD EJECUTORA																																																																																																																																																															
Nombres y Apellidos:	MARCO ANTONIO CRIOLLO ZAMBRANO	Nombres y Apellidos:	GIULIANA JAMELY CONCHA CHIRINOS																																																																																																																																																														
DNI:	07492139	DNI:	41609464																																																																																																																																																														

ENTIDADES
SECCIÓN I
SISTEMAS ADMINISTRATIVOS

SISTEMA NACIONAL DE PRESUPUESTO PÚBLICO
ANEXO 2.2
A NIVEL DE UNIDAD EJECUTORA POR CADA FUENTE DE FINANCIAMIENTO

A. DATOS DE LA ENTIDAD (Pliego)
Nombre del Pliego : CENTRAL DE COMPRAS PÚBLICAS - PERÚ COMPRAS
Departamento - Provincia - Distrito : LIMA - LIMA - SAN ISIDRO
Nombre titular : JORGE ALBERTO ZAPATA GALLO
Cargo : JEFE DE LA CENTRAL DE COMPRAS PÚBLICAS -PERÚ COMPRAS
Período en el cargo : Del 25/03/2024 al 31/01/2025
Fecha de corte : Del 1/01/2025 al 31/01/2025
Sector (gob Nacional) / Pliego Central que realiza la transferencia(gob Regional y Local) : ECONOMÍA Y FINANZAS

B. DATOS DE UNIDAD EJECUTORA
Nombre del Unidad Ejecutora : CENTRAL DE COMPRAS PÚBLICAS - PERÚ COMPRAS
Departamento - Provincia - Distrito : LIMA - LIMA - SAN ISIDRO
Nombre titular : GIULIANA JAMELY CONCHA CHIRINOS
Cargo : JEFA DE LA OFICINA DE ADMINISTRACIÓN
Período en el cargo : Del 13/08/2024 al 31/01/2025

RECURSOS ORDINARIOS

GENERICA DEL GASTO	PIA (1)	PIM (2)	Compromiso (3)	Devengado (4)	Girado (5)	Avance % Compromiso (6)=(3)/(2)	Avance % Devengado (7)=(4)/(2)	Avance % Girado (8)=(5)/(2)
TOTAL	52,698,511	52,753,711	34,255,560	2,816,020	2,532,576	64.9%	5.3%	4.8%
5. Gastos Corrientes	43,847,466	43,902,666	28,320,259	2,493,830	2,477,090	64.5%	5.7%	5.6%
0. Reserva de Contingencia								
1. Personal y Obligaciones Sociales	34,349,958	34,405,158	25,866,750	2,309,717	2,306,977	75.2%	6.7%	6.7%
2. Pensiones y Otras Prestaciones Sociales								
3. Bienes y Servicios	9,317,289	9,228,321	2,453,509	184,113	170,113	26.6%	2.0%	1.8%
4. Donaciones y Transferencias	88,315	88,315	-	-	-	0.0%	0.0%	0.0%
5. Otros Gastos	91,904	180,872	-	-	-	0.0%	0.0%	0.0%
6. Gastos de Capital	8,851,045	8,851,045	5,935,302	322,190	55,487	67.1%	3.6%	0.6%
0. Reserva de Contingencia								
4. Donaciones y Transferencias								
5. Otros Gastos								
6. Adquisición de Activos No Financieros	8,851,045	8,851,045	5,935,302	322,190	55,487	67.1%	3.6%	0.6%
7. Adquisición de Activos Financieros								
7. Servicio de Deuda	-	-	-	-	-	0.0%	0.0%	0.0%
8. Servicio de la Deuda Publica								

Comentario.- En caso de no ser aplicable el presente anexo, consignar lo siguiente:

Justificación de N/A del Anexo (1)	Sustento (2)

N/A: No aplica

- (1) Desarrollar la justificación del porque no aplica registrar información en el anexo, de corresponder.
(2) Colocar el nombre del documento de sustento, de corresponder.

VISTO BUENO DEL RESPONSABLE DEL SISTEMA ADMINISTRATIVO	
Nombres y Apellidos:	MARCO ANTONIO CRIOLLO ZAMBRANO
DNI:	07492139

FIRMA DEL FUNCIONARIO RESPONSABLE / TITULAR DE LA UNIDAD EJECUTORA	
Nombres y Apellidos:	GIULIANA JAMELY CONCHA CHIRINOS
DNI:	41609464

ENTIDADES
SECCIÓN I
SISTEMAS ADMINISTRATIVOS

SISTEMA NACIONAL DE PRESUPUESTO PÚBLICO
ANEXO 2.3
A NIVEL DE UNIDAD EJECUTORA POR ACTIVIDADES Y PROYECTOS

A. DATOS DE LA ENTIDAD (Pliego)

Nombre del Pliego : CENTRAL DE COMPRAS PÚBLICAS - PERÚ COMPRAS
Departamento - Provincia - Distrito : LIMA - LIMA - SAN ISIDRO
Nombre titular : JORGE ALBERTO ZAPATA GALLO
Cargo : JEFE DE LA CENTRAL DE COMPRAS PÚBLICAS -PERÚ COMPRAS
Periodo en el cargo : Del 25/03/2024 al 31/01/2025
Fecha de corte : Del 1/01/2025 al 31/01/2025
Sector (gob Nacional) /
Pliego Central que realiza
la transferencia(gob
Regional y Local) : ECONOMÍA Y FINANZAS

B. DATOS DE UNIDAD EJECUTORA

Nombre del Unidad Ejecutora : CENTRAL DE COMPRAS PÚBLICAS - PERÚ COMPRAS
Departamento - Provincia - Distrito : LIMA - LIMA - SAN ISIDRO
Nombre titular : GIULIANA JAMELY CONCHA CHIRINOS
Cargo : JEFE DE LA OFICINA DE ADMINISTRACIÓN
Periodo en el cargo : Del 13/08/2024 al 31/01/2025

Categorías Presupuestarias Productos Proyectos /Actividades	PIA (1)	PIM (2)	Compromiso (3)	Devengado (4)	Girado (5)	Avance % Compromiso (6)=(3)/(2)	Avance % Devengado (7)=(4)/(2)	Avance % Girado (8)=(5)/(2)
TOTAL	52,698,511	52,753,711	34,255,560	2,816,020	2,532,576	64.9%	5.3%	4.8%
0149.MEJORA DEL DESEMPEÑO EN LAS	25,711,815	25,724,255	18,335,795	1,458,178	1,190,175	71.3%	5.7%	4.6%
2363565.MEJORAMIENTO DE LOS SER	8,672,475	8,672,475	5,935,302	322,190	55,487	68.4%	3.7%	0.6%
6000010.LABORACION DE SISTEM	8,672,475	8,672,475	5,935,302	322,190	55,487	68.4%	3.7%	0.6%
3000845.ENTIDADES Y PROVEEDORES	17,039,340	17,051,780	12,400,493	1,135,988	1,134,688	72.7%	6.7%	6.7%
5000295.IMPLEMENTACION DE CAT	8,364,974	8,388,167	6,394,893	609,846	608,784	76.2%	7.3%	7.3%
5006325.GENERACION DE FICHAS T	8,674,366	8,663,613	6,005,601	526,142	525,904	69.3%	6.1%	6.1%
9001.ACCIONES CENTRALES	21,923,578	21,938,131	12,635,502	1,039,560	1,024,503	57.6%	4.7%	4.7%
2275434.MEJORAMIENTO DE LA GEST	178,570	178,570	-	-	-	0.0%	0.0%	0.0%
6000005.ADQUISICION DE EQUIPOS	178,570	178,570	-	-	-	0.0%	0.0%	0.0%
3999999.SIN PRODUCTO	21,745,008	21,759,561	12,635,502	1,039,560	1,024,503	58.1%	4.8%	4.7%
5000001.PLANEAMIENTO Y PRESUP	2,522,157	2,535,051	1,500,096	134,639	134,493	59.2%	5.3%	5.3%
5000002.CONDUCCION Y ORIENTAC	1,609,965	1,600,490	1,120,396	111,301	97,301	70.0%	7.0%	6.1%
5000003.GESTION ADMINISTRATIVA	15,659,808	15,811,236	9,039,676	692,452	691,540	57.2%	4.4%	4.4%
5000004.ASESORAMIENTO TECNICO	1,001,111	1,043,133	716,223	79,960	79,960	68.7%	7.7%	7.7%
5000005.GESTIÓN DE RECURSOS H	423,600	242,397	-	-	-	-	-	-
5000006.ACCIONES DE CONTROL Y	528,367	527,254	259,111	21,208	21,208	49.1%	4.0%	4.0%
9002.ASIGNACIONES PRESUPUESTARIA	5,063,118	5,091,325	3,284,264	318,282	317,898	64.5%	6.3%	6.2%
3999999.SIN PRODUCTO	5,063,118	5,091,325	3,284,264	318,282	317,898	64.5%	6.3%	6.2%
5005953.DESARROLLO DE COMPRA	2,813,905	2,823,519	1,522,337	156,121	155,859	53.9%	5.5%	5.5%
5005954.DESARROLLO DE ESTUDIC	2,249,213	2,267,806	1,761,927	162,161	162,039	77.7%	7.2%	7.1%

Comentario.- En caso de no ser aplicable el presente anexo, consignar lo siguiente:

Justificación de N/A del Anexo (1)	Sustento (2)

N/A: No aplica

(1) Desarrollar la justificación del porque no aplica registrar información en el anexo, de corresponder.

(2) Colocar el nombre del documento de sustento, de corresponder.

VISTO BUENO DEL RESPONSABLE DEL SISTEMA ADMINISTRATIVO	
Nombres y Apellidos:	MARCO ANTONIO CRIOLLO ZAMBRANO
DNI:	07492139

FIRMA DEL FUNCIONARIO RESPONSABLE / TITULAR DE LA UNIDAD EJECUTORA	
Nombres y Apellidos:	GIULIANA JAMELY CONCHA CHIRINOS
DNI:	41609464

ENTIDADES
SECCIÓN I
SISTEMAS ADMINISTRATIVOS

SISTEMA NACIONAL DE PRESUPUESTO PÚBLICO
ANEXO 2.4
INGRESOS Y GASTOS POR FUENTE DE FINANCIAMIENTO

A. DATOS DE LA ENTIDAD (Pliego)

Nombre del Pliego : CENTRAL DE COMPRAS PÚBLICAS - PERÚ COMPRAS
Departamento - Provincia - Distrito : LIMA - LIMA - SAN ISIDRO
Nombre titular : JORGE ALBERTO ZAPATA GALLO
Cargo : JEFE DE LA CENTRAL DE COMPRAS PÚBLICAS -PERÚ COMPRAS
Periodo en el cargo : Del 25/03/2024 al 31/01/2025
Fecha de corte : Del 1/01/2025 al 31/01/2025
Sector (gob Nacional) / Pliego Central que : ECONOMÍA Y FINANZAS

B. DATOS DE UNIDAD EJECUTORA

Nombre del Unidad Ejecutora : CENTRAL DE COMPRAS PÚBLICAS - PERÚ COMPRAS
Departamento - Provincia - Distrito : LIMA - LIMA - SAN ISIDRO
Nombre titular : GIULIANA JAMELY CONCHA CHIRINOS
Cargo : JEFA DE LA OFICINA DE ADMINISTRACIÓN
Periodo en el cargo : Del 13/08/2024 al 31/01/2025

Fuentes de Financiamiento	Ingresos			Gastos		
	Presupuesto Institucional de Apertura	Presupuesto Institucional Modificado	Ejecucion	Presupuesto Institucional de Apertura	Presupuesto Institucional Modificado	Ejecucion
Recursos Ordinarios				52,698,511.00	52,753,711.00	2,816,020
Recursos Directamente Recaudados						
Recursos por Operaciones Oficiales de Crédito						
Recursos Determinados						
Donaciones y Transferencias						
TOTAL				52,698,511.00	52,753,711.00	2,816,020

Comentario.- En caso de no ser aplicable el presente anexo, consignar lo siguiente:

Justificación de N/A del Anexo (1)				Sustento (2)

N/A: No aplica

(1) Desarrollar la justificación del porque no aplica registrar información en el anexo, de corresponder.

(2) Colocar el nombre del documento de sustento, de corresponder.

--

VISTO BUENO DEL RESPONSABLE DEL SISTEMA ADMINISTRATIVO

Nombres y Apellidos:	MARCO ANTONIO CRIOLLO ZAMBRANO
DNI:	07492139

--

FIRMA DEL FUNCIONARIO RESPONSABLE / TITULAR DE LA UNIDAD EJECUTORA

Nombres y Apellidos	GIULIANA JAMELY CONCHA CHIRINOS
DNI:	41609464

ENTIDADES
SECCIÓN I
SISTEMAS ADMINISTRATIVOS

SISTEMA NACIONAL DE PRESUPUESTO PÚBLICO
ANEXO 2.5
PRESUPUESTO PARTICIPATIVO

A. DATOS DE LA ENTIDAD (Pliego)

Nombre del Pliego : CENTRAL DE COMPRAS PÚBLICAS - PERÚ COMPRAS
Departamento - Provincia - Distrito : LIMA - LIMA - SAN ISIDRO
Nombre titular : JORGE ALBERTO ZAPATA GALLO
Cargo : JEFE DE LA CENTRAL DE COMPRAS PÚBLICAS -PERÚ COMPRAS
Periodo en el cargo : Del 25/03/2024 al 31/12/2024
Fecha de corte : Del 1/01/2025 al 31/01/2025
Sector (gob Nacional) / Pliego Central que realiza la transferencia(gob Regional y Local) : ECONOMÍA Y FINANZAS

B. DATOS DE UNIDAD EJECUTORA

Nombre del Unidad Ejecutora : CENTRAL DE COMPRAS PÚBLICAS - PERÚ COMPRAS
Departamento - Provincia - Distrito : LIMA - LIMA - SAN ISIDRO
Nombre titular : GIULIANA JAMELY CONCHA CHIRINOS
Cargo : JEFE DE LA OFICINA DE ADMINISTRACIÓN
Periodo en el cargo : Del 13/08/2024 al 31/12/2024

PRIMER AÑO DE LA GESTION DEL PRESUPUESTO PARTICIPATIVO

Nivel Regional

☐

Nivel Provincial

☐

Nivel Distrital

☐

¿ Conforme a la normativa vigente sobre Presupuesto Participativo se realizó el proceso de formulación?

SI

☐

NO

☐

PARCIAL

☐

Fases del Proceso de Presupuesto Participativo

Actividad	Se realizo?	Documento	Fecha
Preparacion (Convocatoria a participaren el proceso de Presupuesto Participativo)	SI / NO		
Concertacion (Documento de Presupuesto Participativo y Acta de Acuerdos y Compromisos)	SI / NO		
Coordinacion (Acta de formalizacion de Acuerdos entre los Presidentes Regionales, Alcaldes Provinciales y Alcaldes Distritales)	SI / NO		
Formulacion (Aprobacion de proyectos por el Consejo Regional y Consejo Municipal según corresponda)	SI / NO		

Agentes Participantes en el Proceso del Presupuesto Participativo

Agentes Participantes	N° de Personas
Instancias de concertacion	
Organizaciones Sociales de Base - OSB	
Actores Economicos	
Servicios Publicos	
Otras Instituciones	

(*) Adjuntar relacion de las personas por cada Agente Participante, considerando Apellidos y Nombres, DNI

Publicación Documento del Presupuesto Participativo para conocimiento de la comunidad

Medio de publicacion	Fecha de publicación

¿Utilizarón Criterios de Priorización?

SI

☐

NO

☐

Criterios de Priorizacion utilizados en la elaboracion del Presupuesto Participativo	SI	NO
Reducción de la desnutricion cronica infantil		
Reducción de la muerte materna y neonatal		
Acceso a los servicios basicos y oportunidades de mercado		
Acceso de la poblacion a la identidad		
Acceso a energia en localidades rurales		
Logros de aprendizaje al finalizar el III ciclo de educacion basica regular		
Gestion ambiental prioritaria		
Acceso a agua potable y disposicion sanitaria de excretas para poblaciones rurales		
Acceso a servicios publicos esenciales de telecomunicaciones en localidades rurales		
Seguridad ciudadana		
Competitividad para la micro y pequeña empresa		

Productividad rural y sanidad agraria		
Prevención del delito y el nuevo código procesal penal		
Acceso a la justicia		
Accidentes de tránsito		
Otros considerados por el Equipo Técnico:		

Presupuesto asignado para Presupuesto Participativo del año

S/

Proyectos priorizados en el proceso Presupuesto Participativo y su avance de ejecución en el presente año

Proyecto de Inversión		Ambito de Desarrollo (*)	Costo Total del Proyecto	Avance de Ejecución de Proyecto	
N° Código / Idea	Nombre			Monto	%
	NO APLICA				

(*) Regional, Provincial o Local

¿Existe Comité de Vigilancia?

SI

NO

Comité de Vigilancia

Apellidos y Nombres	D.N.I.	Organización a la que representa	Cargo Designado

¿La entidad registró la información en el aplicativo Presupuesto Participativo?:

SI

NO

PARCIAL

Comentario.- En caso de no ser aplicable el presente anexo, consignar lo siguiente:

Justificación de N/A del Anexo (1)	Sustento (2)
El formato aplica para gobiernos regionales y locales que cuentan con presupuesto participativo.	

N/A: No aplica

(1) Desarrollar la justificación del porque no aplica registrar información en el anexo, de corresponder.

(2) Colocar el nombre del documento de sustento, de corresponder.

x|

Nota:

- Informar por cada año

Formato PDF



PERU
COMPRAS

Firmado digitalmente por CRIOLLO
ZAMBRANO Marco Antonio FAU
20600927818 soft
Motivo: Doy V° B°
Fecha: 11.02.2025 00:53:52 -05:00

VISTO BUENO DEL RESPONSABLE DEL SISTEMA ADMINISTRATIVO



PERU
COMPRAS

Firmado digitalmente por CONCHA
CHIRINOS Juliana Jamely FAU
20600927818 hard
Motivo: Soy el autor del documento
Fecha: 11.02.2025 00:53:52 -05:00

FIRMA DEL FUNCIONARIO RESPONSABLE / TITULAR DE LA UNIDAD
EJECUTORA

ENTIDADES
SECCIÓN I
SISTEMAS ADMINISTRATIVOS

SISTEMA NACIONAL DE PRESUPUESTO PÚBLICO
ANEXO 2.5
PRESUPUESTO PARTICIPATIVO

A. DATOS DE LA ENTIDAD (Pliego)

Nombre del Pliego : CENTRAL DE COMPRAS PÚBLICAS - PERÚ COMPRAS
Departamento - Provincia - Distrito : LIMA - LIMA - SAN ISIDRO
Nombre titular : JORGE ALBERTO ZAPATA GALLO
Cargo : JEFE DE LA CENTRAL DE COMPRAS PÚBLICAS -PERÚ COMPRAS
Periodo en el cargo : Del 25/03/2024 al 31/12/2024
Fecha de corte : Del 1/01/2025 al 31/01/2025
Sector (gob Nacional) / Pliego Central que realiza la transferencia(gob Regional y Local) : ECONOMÍA Y FINANZAS

B. DATOS DE UNIDAD EJECUTORA

Nombre del Unidad Ejecutora : CENTRAL DE COMPRAS PÚBLICAS - PERÚ COMPRAS
Departamento - Provincia - Distrito : LIMA - LIMA - SAN ISIDRO
Nombre titular : GIULIANA JAMELY CONCHA CHIRINOS
Cargo : JEFA DE LA OFICINA DE ADMINISTRACIÓN
Periodo en el cargo : Del 13/08/2024 al 31/12/2024

SEGUNDO AÑO DE LA GESTION DEL PRESUPUESTO PARTICIPATIVO

Nivel Regional

Nivel Provincial

Nivel Distrital

¿ Conforme a la normativa vigente sobre Presupuesto Participativo se realizó el proceso de formulación?

SI

NO

PARCIAL

Fases del Proceso de Presupuesto Participativo

Actividad	Se realizo?	Documento	Fecha
Preparacion (Convocatoria a participaren el proceso de Presupuesto Participativo)	SI / NO		
Concertacion (Documento de Presupuesto Participativo y Acta de Acuerdos y Compromisos)	SI / NO		
Coordinacion (Acta de formalizacion de Acuerdos entre los Presidentes Regionales, Alcaldes Provinciales y Alcaldes Distritales)	SI / NO		
Formulacion (Aprobacion de proyectos por el Consejo Regional y Consejo Municipal según corresponda)	SI / NO		

Agentes Participantes en el Proceso del Presupuesto Participativo

Agentes Participantes	N° de Personas
Instancias de concertacion	
Organizaciones Sociales de Base - OSB	
Actores Economicos	
Servicios Publicos	
Otras Instituciones	

(*) Adjuntar relacion de las personas por cada Agente Participante, considerando Apellidos y Nombres, DNI

Publicación Documento del Presupuesto Participativo para conocimiento de la comunidad

Medio de publicacion	Fecha de publicación

¿ Utilizarón Criterios de Priorización?

SI

NO

Criterios de Priorizacion utilizados en la elaboracion del Presupuesto Participativo	SI	NO
Reducción de la desnutricion cronica infantil		
Reducción de la muerte materna y neonatal		
Acceso a los servicios basicos y oportunidades de mercado		
Acceso de la poblacion a la identidad		
Acceso a energia en localidades rurales		
Logros de aprendizaje al finalizar el III ciclo de educacion basica regular		
Gestion ambiental prioritaria		
Acceso a agua potable y disposicion sanitaria de excretas para poblaciones rurales		
Acceso a servicios publicos esenciales de telecomunicaciones en localidades rurales		
Seguridad ciudadana		
Competitividad para la micro y pequeña empresa		
Productividad rural y sanidad agraria		

Prevención del delito y el nuevo código procesal penal		
Acceso a la justicia		
Accidentes de tránsito		
Otros considerados por el Equipo Técnico:		

Presupuesto asignado para Presupuesto Participativo del año

S/

Proyectos priorizados en el proceso Presupuesto Participativo y su avance de ejecución en el presente año

Proyecto de Inversión		Ámbito de Desarrollo (*)	Costo Total del Proyecto	Avance de Ejecución de Proyecto	
N° Código / Idea	Nombre			Monto	%
	NO APLICA				

(*) Regional, Provincial o Local

¿Existe Comité de Vigilancia?

SI

NO

Comité de Vigilancia

Apellidos y Nombres	D.N.I.	Organización a la que representa	Cargo Designado

¿La entidad registró la información en el aplicativo Presupuesto Participativo:?

SI

NO

PARCIAL

Comentario.- En caso de no ser aplicable el presente anexo, consignar lo siguiente:

Justificación de N/A del Anexo (1)	Sustento (2)
El formato aplica para gobiernos regionales y locales que cuentan con presupuesto participativo.	

N/A: No aplica

(1) Desarrollar la justificación del porque no aplica registrar información en el anexo, de corresponder.

(2) Colocar el nombre del documento de sustento, de corresponder.

x|

Nota:

- Informar por cada año de

to PDF

Firmado digitalmente por CRIOLLO
ZAMBRANO Marco Antonio FAU
20600927818 soft
Motivo: Doy Vº Bº
Fecha: 11.02.2025 00:02:06 -05:00

VISTO BUENO DEL RESPONSABLE DEL SISTEMA ADMINISTRATIVO

Firmado digitalmente por CONCHA
CHIRINOS Giuliana Jamely FAU
20600927818 hard
Motivo: Soy el autor del documento
Fecha: 11.02.2025 00:27:05 -05:00

FIRMA DEL FUNCIONARIO RESPONSABLE / TITULAR DE LA UNIDAD
EJECUTORA

ENTIDADES
SECCIÓN I
SISTEMAS ADMINISTRATIVOS

SISTEMA NACIONAL DE PRESUPUESTO PÚBLICO
ANEXO 2.5
PRESUPUESTO PARTICIPATIVO

A. DATOS DE LA ENTIDAD (Pliego)

Nombre del Pliego : CENTRAL DE COMPRAS PÚBLICAS - PERÚ COMPRAS
Departamento - Provincia - Distrito : LIMA - LIMA - SAN ISIDRO
Nombre titular : JORGE ALBERTO ZAPATA GALLO
Cargo : JEFE DE LA CENTRAL DE COMPRAS PÚBLICAS -PERÚ COMPRAS
Periodo en el cargo : Del 25/03/2024 al 31/12/2024
Fecha de corte : Del 1/01/2025 al 31/01/2025
Sector (gob Nacional) / Pliego Central que realiza la transferencia(gob Regional y Local) : ECONOMÍA Y FINANZAS

B. DATOS DE UNIDAD EJECUTORA

Nombre del Unidad Ejecutora : CENTRAL DE COMPRAS PÚBLICAS - PERÚ COMPRAS
Departamento - Provincia - Distrito : LIMA - LIMA - SAN ISIDRO
Nombre titular : GIULIANA JAMELY CONCHA CHIRINOS
Cargo : JEFA DE LA OFICINA DE ADMINISTRACIÓN
Periodo en el cargo : Del 13/08/2024 al 31/12/2024

TERCER AÑO DE LA GESTION DEL PRESUPUESTO PARTICIPATIVO

Nivel Regional

☐

Nivel Provincial

☐

Nivel Distrital

☐

¿ Conforme a la normativa vigente sobre Presupuesto Participativo se realizó el proceso de formulación?

SI

☐

NO

☐

PARCIAL

☐

Fases del Proceso de Presupuesto Participativo

Actividad	Se realizo?	Documento	Fecha
Preparacion (Convocatoria a participaren el proceso de Presupuesto Participativo)	SI / NO	NO APLICA	
Concertacion (Documento de Presupuesto Participativo y Acta de Acuerdos y Compromisos)	SI / NO		
Coordinacion (Acta de formalizacion de Acuerdos entre los Presidentes Regionales, Alcaldes Provinciales y Alcaldes Distritales)	SI / NO		
Formulacion (Aprobacion de proyectos por el Consejo Regional y Consejo Municipal según corresponda)	SI / NO		

Agentes Participantes en el Proceso del Presupuesto Participativo

Agentes Participantes	N° de Personas
Instancias de concertacion	
Organizaciones Sociales de Base - OSB	
Actores Economicos	
Servicios Publicos	
Otras Instituciones	

(*) Adjuntar relacion de las personas por cada Agente Participante, considerando Apellidos y Nombres, DNI

Publicación Documento del Presupuesto Participativo para conocimiento de la comunidad

Medio de publicacion	Fecha de publicación

¿Utilizarón Criterios de Priorización?

SI

☐

NO

☐

Criterios de Priorizacion utilizados en la elaboracion del Presupuesto Participativo	SI	NO
Reducción de la desnutricion cronica infantil		
Reducción de la muerte materna y neonatal		
Acceso a los servicios basicos y oportunidades de mercado		
Acceso de la poblacion a la identidad		
Acceso a energia en localidades rurales		
Logros de aprendizaje al finalizar el III ciclo de educacion basica regular		
Gestion ambiental prioritaria		
Acceso a agua potable y disposicion sanitaria de excretas para poblaciones rurales		
Acceso a servicios publicos esenciales de telecomunicaciones en localidades rurales		
Seguridad ciudadana		
Competitividad para la micro y pequeña empresa		
Productividad rural y sanidad agraria		

Prevención del delito y el nuevo código procesal penal		
Acceso a la justicia		
Accidentes de tránsito		
Otros considerados por el Equipo Técnico:		

Presupuesto asignado para Presupuesto Participativo del año

S/

Proyectos priorizados en el proceso Presupuesto Participativo y su avance de ejecución en el presente año

Proyecto de Inversión		Ámbito de Desarrollo (*)	Costo Total del Proyecto	Avance de Ejecución de Proyecto	
Nº Código / Idea	Nombre			Monto	%

(*) Regional, Provincial o Local

¿Existe Comité de Vigilancia?

SI

NO

Comité de Vigilancia

Apellidos y Nombres	D.N.I.	Organización a la que representa	Cargo Designado

¿La entidad registró la información en el aplicativo Presupuesto Participativo:?

SI

NO

PARCIAL

Comentario.- En caso de no ser aplicable el presente anexo, consignar lo siguiente:

Justificación de N/A del Anexo (1)	Sustento (2)
El formato aplica para gobiernos regionales y locales que cuentan con presupuesto participativo.	

N/A: No aplica

(1) Desarrollar la justificación del porque no aplica registrar información en el anexo, de corresponder.

(2) Colocar el nombre del documento de sustento, de corresponder.

x|

Nota:
- Informar por cada año de gestión y unir en solo formato PDF



Firmado digitalmente por CRIOLLO
ZAMBRANO Marco Antonio FAU
20600927818 soft

VISTO BUENO DEL RESPONSABLE DEL SISTEMA ADMINISTRATIVO



Firmado digitalmente por CONCHA
CHIRINOS Giuliana Jamely FAU
20600927818 hard
Motivo: Soy el autor del documento
Fecha: 11.02.2025 00:28:43 -05:00

FIRMA DEL FUNCIONARIO RESPONSABLE / TITULAR DE LA UNIDAD
EJECUTORA

ENTIDADES
SECCIÓN I
SISTEMAS ADMINISTRATIVOS

SISTEMA NACIONAL DE PRESUPUESTO PÚBLICO
ANEXO 2.5
PRESUPUESTO PARTICIPATIVO

A. DATOS DE LA ENTIDAD (Pliego)

Nombre del Pliego : CENTRAL DE COMPRAS PÚBLICAS - PERÚ COMPRAS
Departamento - Provincia - Distrito : LIMA - LIMA - SAN ISIDRO
Nombre titular : JORGE ALBERTO ZAPATA GALLO
Cargo : JEFE DE LA CENTRAL DE COMPRAS PÚBLICAS -PERÚ COMPRAS
Periodo en el cargo : Del 25/03/2024 al 31/12/2024
Fecha de corte : Del 1/01/2025 al 31/01/2025
Sector (gob Nacional) / Pliego Central que realiza la transferencia(gob Regional y Local) : ECONOMÍA Y FINANZAS

B. DATOS DE UNIDAD EJECUTORA

Nombre del Unidad Ejecutora : CENTRAL DE COMPRAS PÚBLICAS - PERÚ COMPRAS
Departamento - Provincia - Distrito : LIMA - LIMA - SAN ISIDRO
Nombre titular : GIULIANA JAMELY CONCHA CHIRINOS
Cargo : JEFE DE LA OFICINA DE ADMINISTRACIÓN
Periodo en el cargo : Del 13/08/2024 al 31/12/2024

Nivel Regional

☐

Nivel Provincial

☐

Nivel Distrital

☐

¿ Conforme a la normativa vigente sobre Presupuesto Participativo se realizó el proceso de formulación?

SI

☐

NO

☐

PARCIAL

☐

Fases del Proceso de Presupuesto Participativo

Actividad	Se realizo?	Documento	Fecha
Preparacion (Convocatoria a participaren el proceso de Presupuesto Participativo)	SI / NO		
Concertacion (Documento de Presupuesto Participativo y Acta de Acuerdos y Compromisos)	SI / NO		
Coordinacion (Acta de formalizacion de Acuerdos entre los Presidentes Regionales, Alcaldes Provinciales y Alcaldes Distritales)	SI / NO		
Formulacion (Aprobacion de proyectos por el Consejo Regional y Consejo Municipal según corresponda)	SI / NO		

Agentes Participantes en el Proceso del Presupuesto Participativo

Agentes Participantes	N° de Personas
Instancias de concertacion	
Organizaciones Sociales de Base - OSB	
Actores Economicos	
Servicios Publicos	
Otras Instituciones	

(*) Adjuntar relacion de las personas por cada Agente Participante, considerando Apellidos y Nombres, DNI

Publicación Documento del Presupuesto Participativo para conocimiento de la comunidad

Medio de publicacion	Fecha de publicación

¿ Utilizarón Criterios de Priorización?

SI

☐

NO

☐

Criterios de Priorizacion utilizados en la elaboracion del Presupuesto Participativo	SI	NO
Reducción de la desnutricion cronica infantil		
Reducción de la muerte materna y neonatal		
Acceso a los servicios basicos y oportunidades de mercado		
Acceso de la poblacion a la identidad		
Acceso a energia en localidades rurales		
Logros de aprendizaje al finalizar el III ciclo de educacion basica regular		
Gestion ambiental prioritaria		
Acceso a agua potable y disposicion sanitaria de excretas para poblaciones rurales		
Acceso a servicios publicos esenciales de telecomunicaciones en localidades rurales		
Seguridad ciudadana		
Competitividad para la micro y pequeña empresa		
Productividad rural y sanidad agraria		
Prevención del delito y el nuevo codigo procesal penal		
Acceso a la justicia		

Accidentes de tránsito		
Otros considerados por el Equipo Técnico:		

Presupuesto asignado para Presupuesto Participativo del año

S/

Proyectos priorizados en el proceso Presupuesto Participativo y su avance de ejecucion en el presente año

Proyecto de Inversion		Ambito de Desarrollo (*)	Costo Total del Proyecto	Avance de Ejecucion de Proyecto	
N° Código / Idea	Nombre			Monto	%
	NO APLICA				

(*) Regional, Provincial o Local

¿Existe Comité de Vigilancia?

SI

NO

Comité de Vigilancia

Apellidos y Nombres	D.N.I.	Organización a la que representa	Cargo Designado

¿La entidad registró la informacion en el aplicativo Presupuesto Participativo:?

SI

NO

PARCIAL

Comentario.- En caso de no ser aplicable el presente anexo, consignar lo siguiente:

Justificación de N/A del Anexo (1)	Sustento (2)
El formato aplica para gobiernos regionales y locales que cuentan con presupuesto participativo.	

N/A: No aplica

(1) Desarrollar la justificación del porque no aplica registrar información en el anexo, de corresponder.

(2) Colocar el nombre del documento de sustento, de corresponder.

x|

Nota:

- Informar por cada año

Formato PDF



Firmado digitalmente por CRIOLLO
ZAMBRANO Marco Antonio FAU
20600927818 soft
Motivo: Day V° B°
Fecha: 11.02.2025 00:00:03 -05:00

VISTO BUENO DEL RESPONSABLE DEL SISTEMA ADMINISTRATIVO



Firmado digitalmente por GONCIA
CHIRINOS Giuliana Jamely FAU
20600927818 hard
Motivo: Soy el autor del documento
Fecha: 11.02.2025 00:29:31 -05:00

FIRMA DEL FUNCIONARIO RESPONSABLE / TITULAR DE LA UNIDAD EJECUTORA

ENTIDADES
SECCIÓN I
SISTEMAS ADMINISTRATIVOS
SISTEMA ADMINISTRATIVO DE INVERSIÓN PÚBLICA
ANEXO N° 3.1
INVERSIONES PÚBLICAS - IP

Nombre de la entidad : Central de Compras Públicas – PERÚ COMPRAS
Departamento - Provincia - Distrito : Lima - Lima - San Isidro

Titular de la entidad : Jorge Alberto Zapata Gallo
Cargo : Jefe de la Central de Compras Públicas - PERÚ COMPRAS
Periodo en el cargo : Del 25/03/2024 al 31/01/2025
Fecha de corte : Del 01/01/2025 al 31/01/2025

N°	Código único de inversiones	Nombre de la IP	Tipo de Inversión	Modalidad de Ejecución	Estado de la inversión	Fecha programada de Fin de ejecucion fisica	Fecha real de Fin de ejecucion fisica	Avance Fisico Real(%)	Costo total de la IP a la fecha de corte	Pago total de la IP a la fecha de corte	Saldo por pagar
	A	B	C	D	E	F	G	H	I	J	K
1	2275434	Mejoramiento de la gestión de las contrataciones especiales a realizarse através del a Central de Compras Públicas en Lima	Proyecto de Inversión	Directa/ Indirecta	Activo	30/07/2028	30/07/2028	39.1%	10,918,964.48	4,398,163.00	6,520,801.48
2	2363565	Mejoramiento de los servicios de la Plataforma Tecnológica de la Central de Compras Públicas - Perú Compras San Isidro - Distrito de San Isidro - Provincia de Lima - Departamento de Lima	Proyecto de Inversión	Directa/ Indirecta	Activo	30/09/2027	30/09/2027	33.7%	48,923,587.01	22,833,255.17	26,090,331.84

- Leyenda**
- A. Codificación Única de inversiones gestionada por el Sistema Nacional de Programación Multianual y Gestión de Inversiones INVIERTE.PE
- B. Registrar nombre consignado en el Expediente Técnico (ET) o en los Documentos Equivalentes (DE)
- C. Registrar lo que corresponda: Proyecto de Inversión (PI) o Inversiones de Optimización, Ampliación Marginal, Reposición y Rehabilitación (IOARR)
- D. Registrar lo que corresponda: 1. Administración Directa; 2. Por Contrata; 3. Asociación Pública Privada (APP); 3. Núcleo Ejecutor; Ley 29230 (Obras Por Impuestos)
- E. Activo o Cerrado de acuerdo a lo registrado en el Banco de Inversiones
- F. Registrar fecha programada de termino de acuerdo al contrato.
- G. Registrar fecha consignada en el Cuaderno de Obra aceptada por el Supervisor o Inspector..
- H. Registrar el porcentaje acumulado del avance fisico valorizado (Contrato principal + Presupuestos Adicionales - Presupuestos Deductivos)
- I. Registrar el monto resultante de la liquidación APROBADA o en su defecto el monto estimado del costo final.
- J. Registrar el monto total pagado según comprobantes de pagos
- K. Registrar el resultado de la diferencia de (I) - (J)

Comentario.- En caso de no ser aplicable el presente anexo, consignar lo siguiente:

Justificación de N/A del Anexo (1)	Sustento (2)

- N/A: No aplica
- (1) Desarrollar la justificación del porque no aplica registrar información en el anexo, de corresponder.
- (2) Colocar el nombre del documento de sustento, de corresponder.

VISTO BUENO DEL RESPONSABLE DEL SISTEMA ADMINISTRATIVO	
Nombre y Apellido:	Giuliana Jamely Concha Chirinos
DNI:	41609464

FIRMA DEL FUNCIONARIO RESPONSABLE / TITULAR DE LA UNIDAD EJECUTORA	
Nombre y Apellido:	Giuliana Jamely Concha Chirinos
DNI:	41609464

ENTIDADES
SECCIÓN I
SISTEMAS ADMINISTRATIVOS

SISTEMA ADMINISTRATIVO DE INVERSIÓN PÚBLICA
ANEXO N° 3.2
OBRAS PUBLICAS

Nombre de la entidad : Central de Compras Públicas – PERÚ COMPRAS
Departamento - Provincia - Distrito : Lima - Lima - San Isidro
Titular de la entidad : Jorge Alberto Zapata Gallo
Cargo : Jefe de la Central de Compras Públicas - PERÚ COMPRAS
Periodo en el cargo : Del 25/03/2024 al 31/01/2025
Fecha de corte : Del 01/01/2025 al 31/01/2025

N°	Codigo Infobras	Codigo Unico de inversiones	Nombre de la obra	Modalidad de ejecución	Estado de Ejecución	Monto contrato / Presupuesto analítico aprobado	Fecha de termino programado	Fecha de termino Real	Ultimo periodo de avance	Monto Valorizado Acumulado Real (S/)	Monto total pagado de la Obra	Costo Final de la Obra	Saldo por pagar de la Obra
	A	B	C	D	E	F	G	H	I	J	K	L	M
1													
2													

Nota: La información a registrar corresponde al periodo a reportar.

Leyenda

- A Código autogenerated por la CGR para identificación única de obra

B Codigo del proyecto según Banco de inversiones

C Registra nombre de la obra según Expediente Técnico.

D Registrar lo que corresponda: Por Contrata o Por Administración Directa.

E Registrar lo que corresponda:

a. En proceso de contratación, si ya se convocó.

b. Con firma del Contrato, pero sin inicio de ejecución

c. En Ejecución, cuando inició el plazo contractual de ejecución.

d. Paralizada, cuando se detienen la ejecución de todas las actividades y/o partidas que forman parte de la misma.

e. Culminada, cuando se verificó la fecha de terminación de la obra y queda pendiente la recepción.

f. Con Recepción, cuando se cuente con el Acta de Recepción de Obra firmada por la Comisión de Recepción

g. Con Liquidación, cuando se cuente con el documento aprobatorio y quede consentida por las partes
- F Monto contractual: Registrar el monto del contrato de ejecución de obra

Presupuesto analítico aprobado: registrar el monto aprobado en el Expediente Técnico.

G Registrar la fecha de termino programada según plazo de ejecución establecida.

H Registrar la fecha de termino, anotado en el Cuaderno de Obra y aceptado por el Supervisor o Inspector de obra..

I Registrar el mes y año de la ultima valorización que se reporta

J Registrar el monto acumulado real de la ultima valorización. (Contrato principal + Presupuestos Adicionales - Presupuestos Deductivo)

K Registrar el monto total pagado, según comprobantes de pagos, incluir todos los conceptos (adelantos otorgados, adicionales, mayores gastos generales, intereses, otros),

L Registrar el costo final de la liquidación, o la estimación si se encuentra en ejecución la obra.

M Registrar el saldo por pagar. Diferencia (K) - (L)

Comentario.- En caso de no ser aplicable el presente anexo, consignar lo siguiente:

Justificación de N/A del Anexo	Sustento
La inversión con CUI N.º 2275434 tiene un componente de obra, pero éste no ha iniciado debido a que aún no cuenta con expediente técnico aprobado. Por otra parte, la inversión con CUI N.º 2363565 es un proyecto tecnológico y no tiene componente de obra.	N/A: No aplica

N/A: No aplica

- (1) Desarrollar la justificación del porque no aplica registrar información en el anexo, de corresponder.
- (2) Colocar el nombre del documento de sustento, de corresponder.

VISTO BUENO DEL RESPONSABLE DEL SISTEMA ADMINISTRATIVO	
Nombre y Apellido:	Giuliana Jamely Concha Chirinos
DNI:	41609464

FIRMA DEL FUNCIONARIO RESPONSABLE / TITULAR DE LA UNIDAD EJECUTORA	
Nombre y Apellido:	Giuliana Jamely Concha Chirinos
DNI:	41609464

ENTIDADES
SECCIÓN I
SISTEMAS ADMINISTRATIVOS
SISTEMA ADMINISTRATIVO DE CONTABILIDAD PÚBLICA - SISTEMA NACIONAL DE CONTABILIDAD
ANEXO 4.1
EF-1 ESTADO DE SITUACIÓN FINANCIERA

A. DATOS DE LA ENTIDAD (Pliego)
Nombre del Pliego : Central de Compras Públicas - PERÚ COMPRAS
Departamento - Provincia - Distrito : Lima - Lima - San Isidro
Nombre titular : Jorge Alberto Zapata Gallo
Cargo : Jefe de la Central de Compras Públicas - PERÚ COMPRAS
Periodo en el cargo : Del 25/03/2024 al 31/01/2025
Fecha de corte : Del 1/01/2025 al 31/01/2025
Sector (gob Nacional) / Pliego Central que realiza la transferencia(gob Regional y Local) : Economía y Finanzas

B. DATOS DE UNIDAD EJECUTORA
Nombre de la Unidad Ejecutora : Central de Compras Públicas - PERÚ COMPRAS
Departamento - Provincia - Distrito : Lima - Lima - San Isidro
Nombre titular : Giuliana Jamely Concha Chirinos
Cargo : Jefe de la Oficina de Administración
Periodo en el cargo : Del 13/08/2024 al 31/01/2025

	Al 30 de Setiembre de 2024	Al 31 de Diciembre de 2023		Al 30 de Setiembre de 2024	Al 31 de Diciembre de 2023
ACTIVO					
ACTIVO CORRIENTE					
Efectivo y Equivalente de Efectivo	11,612.70	5,422.09	PASIVO Y PATRIMONIO		
Inversiones Financieras	0.00	0.00	PASIVO CORRIENTE		
Cuentas por Cobrar (Neto)	0.00	0.00	Sobregiros Bancarios	0.00	0.00
Otras Cuentas por Cobrar (Neto)	0.00	56,584.34	Cuentas Por Pagar a Proveedores	1,700,029.74	42,630,532.22
Inventarios (Neto)	115,573.97	90,011.14	Impuestos, Contribuciones y Otros	21,681.08	720.00
Servicios y Otros Pagados por Anticipado	150,713.03	111,735.24	Remuneraciones y Beneficios Sociales	2,260,640.64	2,283,075.39
Otras Cuentas del Activo	403,615.32	20,229,708.72	Obligaciones Previsionales	0.00	0.00
			Operaciones de Crédito	0.00	0.00
			Parte Cte. Deudas a Largo Plazo	0.00	0.00
			Otras Cuentas del Pasivo	10,233.96	2,721,147.36
			Ingresos Diferidos	0.00	0.00
TOTAL ACTIVO CORRIENTE	681,515.02	20,493,461.53	TOTAL PASIVO CORRIENTE	3,992,585.42	47,635,474.97
ACTIVO NO CORRIENTE					
Cuentas por Cobrar a Largo Plazo	0.00	0.00	PASIVO NO CORRIENTE		
Otras Ctas. por Cobrar a Largo Plazo	56,584.34	0.00	Deudas a Largo Plazo	0.00	0.00
Inversiones Financieras (Neto)	0.00	0.00	Cuentas por Pagar a Proveedores	23,951,476.53	0.00
Propiedades de Inversión	0.00	0.00	Beneficios Sociales y Oblig. Prev.	0.00	0.00
Propiedad, Planta y Equipo (Neto)	7,076,812.13	7,251,960.98	Obligaciones Previsionales	0.00	0.00
Otras Cuentas del Activo (Neto)	8,525,952.87	6,371,023.13	Provisiones	0.00	0.00
			Otras Cuentas del Pasivo	0.00	0.00
			Ingresos Diferidos	0.00	0.00
TOTAL ACTIVO NO CORRIENTE	15,659,349.34	13,622,984.11	TOTAL PASIVO NO CORRIENTE	23,951,476.53	0.00
			TOTAL PASIVO	27,944,061.95	47,635,474.97
			PATRIMONIO		
			Hacienda Nacional	0.00	0.00
			Hacienda Nacional Adicional	0.00	0.00
			Resultados No Realizados	5,211,223.84	5,211,223.84
			Reservas	0.00	0.00
			Resultados Acumulados	-16,814,421.43	-18,730,253.17
			TOTAL PATRIMONIO	-11,603,197.59	-13,519,029.33
TOTAL ACTIVO	16,340,864.36	34,116,445.64	TOTAL PASIVO Y PATRIMONIO	16,340,864.36	34,116,445.64
Cuentas de Orden	65,627,097.38	66,221,893.30	Cuentas de Orden	65,627,097.38	66,221,893.30

Nota : La información del Sistema Administrativo de Contabilidad al 31.12.2024 se encuentra en proceso, siendo su fecha de presentación el 28.02.2025 de acuerdo al plazo establecido en el Comunicado N° 001-2025-EF/51.01.

Comentario.- En caso de no ser aplicable el presente anexo, consignar lo siguiente:

Justificación de N/A del Anexo (1)	Sustento (2)

N/A: No aplica

(1) Desarrollar la justificación del porque no aplica registrar información en el anexo, de corresponder.

(2) Colocar el nombre del documento de sustento, de corresponder.

VISTO BUENO DEL RESPONSABLE DEL SISTEMA ADMINISTRATIVO		FIRMA DEL FUNCIONARIO RESPONSABLE / TITULAR DE LA UNIDAD EJECUTORA	
Nombres y Apellidos:	GIULIANA JAMELY CONCHA CHIRINOS	Nombres y Apellidos:	GIULIANA JAMELY CONCHA CHIRINOS
DNI:	41609464	DNI:	41609464

ENTIDADES
SECCIÓN I
SISTEMAS ADMINISTRATIVOS
SISTEMA ADMINISTRATIVO DE CONTABILIDAD PÚBLICA - SISTEMA NACIONAL DE CONTABILIDAD
ANEXO 4.2
EF-2 ESTADO DE GESTIÓN

A. DATOS DE LA ENTIDAD (Pliego)

Nombre del Pliego : Central de Compras Públicas - PERÚ COMPRAS
Departamento - Provincia - Distrito : Lima - Lima - San Isidro
Nombre titular : Jorge Alberto Zapata Gallo
Cargo : Jefe de la Central de Compras Públicas - PERÚ COMPRAS
Periodo en el cargo : Del 25/03/2024 al 31/01/2025
Fecha de corte : Del 1/01/2025 al 31/01/2025
Sector (gob Nacional) / Pliego Central que realiza la :
transferencia(gob Regional y Local) Economía y Finanzas

B. DATOS DE UNIDAD EJECUTORA

Nombre del Unidad Ejecutora : Central de Compras Públicas - PERÚ COMPRAS
Departamento - Provincia - Distrito : Lima - Lima - San Isidro
Nombre titular : Giuliana Jamely Concha Chirinos
Cargo : Jefe de la Oficina de Administración
Periodo en el cargo : Del 13/08/2024 al 31/01/2025

	Al 30 de Setiembre de 2024	Al 31 de Diciembre de 2023
INGRESOS		
Ingresos Tributarios Netos	0.00	0.00
Ingresos No Tributarios	28.20	2,401.40
Aportes por Regulación	0.00	0.00
Trasposos y Remesas Recibidas	27,922,614.71	27,472,091.18
Donaciones y Transferencias Recibidas	0.00	0.00
Ingresos Financieros	0.00	23,341.41
Otros Ingresos	2,120,611.75	4,379,984.38
TOTAL INGRESOS	30,043,254.66	31,877,818.37
COSTOS Y GASTOS		
Costo de Ventas	0.00	0.00
Gastos en Bienes y Servicios	-6,176,900.06	-7,328,810.85
Gastos de Personal	-19,318,214.38	-18,790,632.75
Gastos por Pens.Prest.y Asistencia Social	0.00	0.00
Transferencias, Subsidios y Subvenciones Sociales Otorgadas	0.00	0.00
Donaciones y Transferencias Otorgadas	-54,900.00	-35,671.00
Trasposos y Remesas Otorgadas	-2,099,712.97	-4,377,740.28
Estimaciones y Provisiones del Ejercicio	-367,208.79	-494,026.03
Gastos Financieros	0.00	0.00
Otros Gastos	-110,486.72	-92,034.26
TOTAL COSTOS Y GASTOS	-28,127,422.92	-31,118,915.17
RESULTADO DEL EJERCICIO SUPERAVIT (DEFICIT)	1,915,831.74	758,903.20

Nota : La información del Sistema Administrativo de Contabilidad al 31.12.2024 se encuentra en proceso, siendo su fecha de presentación el 28.02.2025 de acuerdo al plazo establecido en el Comunicado N° 001-2025-EF/51.01.

Comentario.- En caso de no ser aplicable el presente anexo, consignar lo siguiente:

Justificación de N/A del Anexo (1)	Sustento (2)

N/A: No aplica

(1) Desarrollar la justificación del porque no aplica registrar información en el anexo, de corresponder.

(2) Colocar el nombre del documento de sustento, de corresponder.

VISTO BUENO DEL RESPONSABLE DEL SISTEMA ADMINISTRATIVO		FIRMA DEL FUNCIONARIO RESPONSABLE / TITULAR DE LA UNIDAD EJECUTORA	
Nombres y Apellidos:	GIULIANA JAMELY CONCHA CHIRINOS	Nombres y Apellidos:	GIULIANA JAMELY CONCHA CHIRINOS
DNI:	41609464	DNI:	41609464

A. DATOS DE LA ENTIDAD (Pliego)

B. DATOS DE UNIDAD EJECUTORA

CONCEPTOS	HACIENDA NACIONAL	HACIENDA NACIONAL ADICIONAL	RESULTADOS NO REALIZADOS	RESERVAS	RESULTADOS ACUMULADOS	TOTAL
SALDO INICIAL AL 01 DE ENERO DE 2023	0.00	0.00	5,211,223.84	0.00	-44,544,826.75	-39,333,602.91
Ajustes de Ejercicios Anteriores						
Trasposos y Remesas del Tesoro Público						
Trasposos y Remesas de Otras Entidades						
Trasposos de Documentos						
Otras Operaciones Patrimoniales					7,414.29	7,414.29
Superávit (Déficit) del Ejercicio					758,903.20	758,903.20
Traslados entre Cuentas Patrimoniales						
Traslado de Saldos por Fusión, Extinción, Adscripción						
SALDO AL 30 DE SETIEMBRE DE 2023	0.00	0.00	5,211,223.84	0.00	-43,778,509.26	-38,567,285.42
SALDO INICIAL AL 01 DE ENERO DE 2024	0.00	0.00	5,211,223.84	0.00	-18,730,253.17	-13,519,029.33
Ajustes de Ejercicios Anteriores						
Trasposos y Remesas del Tesoro Público						
Trasposos y Remesas de Otras Entidades						
Trasposos de Documentos						
Otras Operaciones Patrimoniales (Nota)					1,915,831.74	1,915,831.74
Superávit (Déficit) del Ejercicio						
Traslados entre Cuentas Patrimoniales						
Traslado de Saldos por Fusión, Extinción, Adscripción						
SALDO AL 30 DE SETIEMBRE DE 2024	0.00	0.00	5,211,223.84	0.00	-16,814,421.43	-11,603,197.59

Comentario.- En caso de no ser aplicable el presente anexo, consignar lo siguiente:

N/A: No aplica

(1) Desarrollar la justificación del porque no aplica registrar información en el anexo, de corresponder.

(2) Colocar el nombre del documento de sustento, de corresponder.

VISTO BUENO DEL RESPONSABLE DEL SISTEMA ADMINISTRATIVO	
Nombres y Apellidos:	GIULIANA JAMELY CONCHA CHIRINOS
DNI:	41609464

FIRMA DEL FUNCIONARIO RESPONSABLE / TITULAR DE LA UNIDAD EJECUTORA	
Nombres y Apellidos:	GIULIANA JAMELY CONCHA CHIRINOS
DNI:	41609464

ENTIDADES
SECCIÓN I
SISTEMAS ADMINISTRATIVOS
SISTEMA ADMINISTRATIVO DE CONTABILIDAD PÚBLICA - SISTEMA NACIONAL DE CONTABILIDAD
ANEXO 4.4
EF-4 ESTADO DE FLUJOS DE EFECTIVO

A. DATOS DE LA ENTIDAD (Pliego)

Nombre del Pliego : Central de Compras Públicas - PERÚ COMPRAS
Departamento - Provincia - Distrito : Lima - Lima - San Isidro
Nombre titular : Jorge Alberto Zapata Gallo
Cargo : Jefe de la Central de Compras Públicas - PERÚ COMPRAS
Periodo en el cargo : Del 25/03/2024 al 31/01/2025
Fecha de corte : Del 1/01/2025 al 31/01/2025
Sector (gob Nacional) / Pliego Central que realiza :
la transferencia(gob Regional y Local) : Economía y Finanzas

B. DATOS DE UNIDAD EJECUTORA

Nombre del Unidad Ejecutora : Central de Compras Públicas - PERÚ COMPRAS
Departamento - Provincia - Distrito : Lima - Lima - San Isidro
Nombre titular : Giuliana Jamely Concha Chirinos
Cargo : Jefe de la Oficina de Administración
Periodo en el cargo : Del 13/08/2024 al 31/01/2025

CONCEPTOS	Al 30 de Setiembre de 2024	Al 31 de Diciembre de 2023
A. ACTIVIDADES DE OPERACIÓN		
Cobranza de Impuestos, Contribuciones y Derechos Administrativos (Nota)	28.20	2,401.40
Cobranza de Aportes por Regulación	0.00	0.00
Cobranza de Venta de Bienes y Servicios y Renta de la Propiedad	0.00	23,341.41
Donaciones y Transferencias Recibidas (Nota)	0.00	0.00
Traspasos y Remesas Recibidas del Tesoro Público (Nota)	27,519,756.95	27,181,205.13
Otros (Nota)	2,565,585.03	11,747,049.75
MENOS		
Pago a Proveedores de Bienes y Servicios (Nota)	-6,245,208.66	-14,560,593.14
Pago de Remuneraciones y Obligaciones Sociales	-19,347,819.61	-18,790,312.25
Pago de Otras Retribuciones y Complementarias	0.00	0.00
Pago de Pensiones y Otros Beneficios	0.00	0.00
Pago por Prestaciones y Asistencia Social	0.00	0.00
Transferencias, Subsidios y Subvenciones Sociales Otorgadas	0.00	0.00
Donaciones y Transferencias Otorgadas (Nota)	-54,900.00	-35,671.00
Traspasos y Remesas Otorgadas al Tesoro Público (Nota)	-2,096,290.81	-4,360,529.94
Otros (Nota)	-98,302.72	-92,429.76
AUMENTO (DISMINUCIÓN) DEL EFECTIVO Y EQUIVALENTES AL EFECTIVO PROVENIENTE DE ACTIVIDAD DE OPERACIÓN	2,242,848.38	1,114,461.60
B. ACTIVIDADES DE INVERSIÓN		
Cobranza por Venta de Vehículos, Maquinarias y Otros	0.00	0.00
Cobranza por Venta de Edificios y Activos No Producidos (Nota)	0.00	0.00
Cobranza por Venta de Otras Cuentas del Activo (Nota)	0.00	0.00
Otros (Nota)	0.00	0.00
MENOS		
Pago por Compra de Vehículos, Maquinarias y Otros	-74,313.45	-30,749.78
Pago por Compra de Edificios y Activos No Producidos (Nota)	0.00	0.00
Pago por Construcciones en Curso (Nota)	0.00	0.00
Pago por Compra de Otras Cuentas del Activo (Nota)	-2,154,674.32	-1,218,109.57
Otros (Nota)	-7,670.00	-219.00
AUMENTO (DISMINUCIÓN) DEL EFECTIVO Y EQUIVALENTES AL EFECTIVO PROVENIENTE DE ACTIVIDAD DE INVERSIÓN	-2,236,657.77	-1,249,078.35
C. ACTIVIDADES DE FINANCIAMIENTO		
Colocaciones de Valores y Otros Documentos (Nota)	0.00	0.00
Endeudamiento Interno y/o Externo (Nota)	0.00	0.00
Otros (Nota)	0.00	0.00
MENOS		
Amortización, Intereses, Comisiones y Otros Gastos de la Deuda (Nota)	0.00	0.00
Otros (Nota)	0.00	0.00
Traslado de Saldos por Fusión, Extinción, Adscripción	0.00	0.00
AUMENTO (DISMINUCIÓN) DEL EFECTIVO Y EQUIVALENTES DE EFECTIVO PROVENIENTE DE ACTIVIDAD DE FINANCIAMIENTO	0.00	0.00
D. AUMENTO (DISMINUCIÓN) DEL EFECTIVO Y EQUIVALENTES DE EFECTIVO	6,190.61	-134,616.75
E. DIFERENCIA DE CAMBIO DEL EFECTIVO Y EQUIVALENTES AL EFECTIVO	0.00	0.00
F. SALDO EFECTIVO Y EQUIVALENTES DE EFECTIVO AL INICIO DEL EJERCICIO	5,422.09	4,388,151.68
G. SALDO EFECTIVO Y EQUIVALENTES DE EFECTIVO AL FINALIZAR EL EJERCICIO	11,612.70	4,253,534.93

Nota : La información del Sistema Administrativo de Contabilidad al 31.12.2024 se encuentra en proceso, siendo su fecha de presentación el 28.02.2025 de acuerdo al plazo establecido en el Comunicado N° 001-2025-EF/51.01.

Comentario.- En caso de no ser aplicable el presente anexo, consignar lo siguiente:

Justificación de N/A del Anexo (1)		Sustento (2)

N/A: No aplica

(1) Desarrollar la justificación del porque no aplica registrar información en el anexo, de corresponder.

(2) Colocar el nombre del documento de sustento, de corresponder.

VISTO BUENO DEL RESPONSABLE DEL SISTEMA ADMINISTRATIVO	
Nombres y Apellidos:	GIULIANA JAMELY CONCHA CHIRINOS
DNI:	41609464

FIRMA DEL FUNCIONARIO RESPONSABLE / TITULAR DE LA UNIDAD EJECUTORA	
Nombres y Apellidos:	GIULIANA JAMELY CONCHA CHIRINOS
DNI:	41609464

ENTIDADES
SECCIÓN I
SISTEMAS ADMINISTRATIVOS

SISTEMA ADMINISTRATIVO DE CONTABILIDAD PÚBLICA - SISTEMA NACIONAL DE CONTABILIDAD
ANEXO 4.5

ESTADO DE LA DEPURACION Y SINCERAMIENTO

A. DATOS DE LA ENTIDAD (Pliego)

Nombre del Pliego : Central de Compras Públicas - PERÚ COMPRAS
Departamento - Provincia - Distrito : Lima - Lima - San Isidro
Nombre titular : Jorge Alberto Zapata Gallo
Cargo : Jefe de la Central de Compras Públicas - PERÚ COMPRAS
Periodo en el cargo : Del 25/03/2024 al 31/01/2025
Fecha de corte : Del 1/01/2025 al 31/01/2025
Sector (gob Nacional) / Pliego Central que realiza la transferencia(gob Regional y Local) : Economía y Finanzas

B. DATOS DE UNIDAD EJECUTORA

Nombre del Unidad Ejecutora : Central de Compras Públicas - PERÚ COMPRAS
Departamento - Provincia - Distrito : Lima - Lima - San Isidro
Nombre titular : Giuliana Jamely Concha Chirinos
Cargo : Jefe de la Oficina de Administración
Periodo en el cargo : Del 13/08/2024 al 31/01/2025
Fecha de corte :

Orden	Entregable	Cumplió	Número de resolución	Fecha
1				
2				
3				
4				
5				
6				
7				
8				
9				
10				
11				
12				
13				

Comentario.- En caso de no ser aplicable el presente anexo, consignar lo siguiente:

Justificación de N/A del Anexo (1)	Sustento (2)
Mediante Directiva N° 003-2021-EF/51.01, aprobada con Resolución Directoral N° 011-2021-EF/51.01, en el numeral 5.9, señala que "El titular de la entidad mediante resolución declara la culminación del proceso de depuración y sinceramiento contable", su aprobación no debe exceder el 22.03.2024.	RJ N° 0041-2024-PERÚ COMPRAS-JEFATURA

N/A: No aplica

(1) Desarrollar la justificación del porque no aplica registrar información en el anexo, de corresponder.

(2) Colocar el nombre del documento de sustento, de corresponder.

VISTO BUENO DEL RESPONSABLE DEL SISTEMA ADMINISTRATIVO	
Nombres y Apellidos:	GIULIANA JAMELY CONCHA CHIRINOS
DNI:	41609464

FIRMA DEL FUNCIONARIO RESPONSABLE / TITULAR DE LA UNIDAD EJECUTORA	
Nombres y Apellidos:	GIULIANA JAMELY CONCHA CHIRINOS
DNI:	41609464

ENTIDADES
SECCIÓN I
SISTEMAS ADMINISTRATIVOS
SISTEMA ADMINISTRATIVO DE TESORERÍA
ANEXO 5.1
CARTAS FIANZAS VIGENTES

A. DATOS DE LA ENTIDAD (Pliego)
Nombre del Pliego : CENTRAL DE COMPRAS PÚBLICAS - PERÚ COMPRAS
Departamento - Provincia - Distrito : LIMA - LIMA - SAN ISIDRO
Nombre titular : JORGE ALBERTO ZAPATA GALLO
Cargo : JEFE DE LA CENTRAL DE COMPRAS PÚBLICAS - PERÚ COMPRAS
Período en el cargo : Del 25/03/2024 al 31/01/2025
Fecha de corte : 01/01/2025 al 31/01/2025
Sector (gob Nacional) / Pliego Central que realiza la transferencia(gob Regional y Local) : ECONOMÍA Y FINANZAS

B. DATOS DE UNIDAD EJECUTORA
Nombre del Unidad Ejecutora : CENTRAL DE COMPRAS PÚBLICAS - PERÚ COMPRAS
Departamento - Provincia - Distrito : LIMA - LIMA - SAN ISIDRO
Nombre titular : GIULIANA JAMELY CONCHA CHIRINOS
Cargo : JEFA DE LA OFICINA DE ADMINISTRACIÓN
Período en el cargo : Del 13/08/2024 al 31/01/2025

N°	Proveedor / Empresa	Cartas Fianzas							
		N° Carta Fianza	Entidad Financiera	Monto	Moneda	Fecha de Emisión	Fecha de vigencia (*)	Tipo de Garantía	Observaciones
	A	B	C	D	E	F	G	H	I
1	SIMED PERÚ S.A.C.	1390931765	BANCO PICHINCHA	230,220.00	SOLES	14/01/2025	30/06/2025	FIEL CUMPLIMIENTO	RENOVACIÓN
2	G & S GESTIÓN Y SISTEMAS S.A.C.	0011-0347-9800223568-21	BBVA CONTINENTAL	80,313.82	SOLES	15/01/2025	12/02/2025	FIEL CUMPLIMIENTO	RENOVACIÓN
3	SIMED PERÚ S.A.C.	001103779800233036-97	BBVA CONTINENTAL	1,054,650.00	SOLES	10/09/2024	30/06/2025	FIEL CUMPLIMIENTO	RENOVACIÓN
4	AI INVERSIONES PALO ALTO II SAC	019817-01	SANTANDER PERÚ	487,000.00	SOLES	15/05/2024	16/05/2025	FIEL CUMPLIMIENTO	RENOVACIÓN
5	G & S GESTIÓN Y SISTEMAS S.A.C.	010649376-001	SCOTIABANK	43,448.46	SOLES	11/11/2024	30/06/2025	FIEL CUMPLIMIENTO	RENOVACIÓN
6	SOLMIT SAC	3002024031567	AVLA	41,158.40	SOLES	28/02/2024	27/02/2025	FIEL CUMPLIMIENTO	PRIMERA
7	AI INVERSIONES PALO ALTO II SAC	21263	SANTANDER PERÚ	87,792.00	SOLES	14/05/2024	16/05/2025	FIEL CUMPLIMIENTO	PRIMERA

(*) En el caso de renovación de Carta Fianza, deberá reemplazar la nueva fecha de vigencia.

Leyenda

- A Nombre proveedor o empresa
B Número de carta fianza
C Nombre de entidad financiera
D Monto de la carta fianza
E Moneda de carta fianza
F Fecha de emisión de carta fianza
H Indicar el tipo de garantía, según lo señalado en la Ley N° 30225 "Ley de Contrataciones del Estado" y su reglamento, las cuales son: a) Fiel Cumplimiento, b) Fiel Cumplimiento por Prestaciones Accesorias, c) Por adelantos (directos o por materiales), etc.
I Indicar si la Carta Fianza obedece a un primer ingreso o se trata de una renovación

Base Legal:

- 1 Ley N° 26702 "Ley General del Sistema Financiero, y del Sistema de Seguros y Orgánica de la Superintendencia de Banca, Seguros y AFP"
2 Ley N° 27287 "Ley de Títulos Valores"
3 Decreto Supremo N° 082-2019-EF "Texto Único Ordenado de la Ley N° 30225, Ley de Contrataciones del Estado" (Artículo 33)
4 Decreto Supremo N° 344-2018-EF, que aprueba el Reglamento de la Ley N° 30225 "Ley de Contrataciones del Estado" (Artículos 148 al 154)

Comentario.- En caso de no ser aplicable el presente anexo, consignar lo siguiente:

Justificación de N/A del Anexo (1)	Sustento (2)

N/A: No aplica

- (1) Desarrollar la justificación del porque no aplica registrar información en el anexo, de corresponder.
(2) Colocar el nombre del documento de sustento, de corresponder.

VISTO BUENO DEL RESPONSABLE DEL SISTEMA ADMINISTRATIVO	
Nombres y Apellidos:	GIULIANA JAMELY CONCHA CHIRINOS
DNI:	41609464

FIRMA DEL FUNCIONARIO RESPONSABLE / TITULAR DE LA UNIDAD EJECUTORA	
Nombres y Apellidos:	GIULIANA JAMELY CONCHA CHIRINOS
DNI:	41609464

ENTIDADES
SECCIÓN I
SISTEMAS ADMINISTRATIVOS
SISTEMA ADMINISTRATIVO DE TESORERÍA
ANEXO 5.2
DOCUMENTOS VALORADOS

A. DATOS DE LA ENTIDAD (Pliego)

Nombre del Pliego : CENTRAL DE COMPRAS PÚBLICAS - PERÚ COMPRAS
Departamento - Provincia - Distrito : LIMA - LIMA - SAN ISIDRO
Nombre titular : JORGE ALBERTO ZAPATA GALLO
Cargo : JEFE DE LA CENTRAL DE COMPRAS PÚBLICAS - PERÚ COMPRAS
Período en el cargo : Del 25/03/2024 al 31/01/2025
Fecha de corte : 01/01/2025 al 31/01/2025
Sector (gob Nacional) / Pliego Central que realiza la transferencia(gob Regional y Local) : ECONOMÍA Y FINANZAS

B. DATOS DE UNIDAD EJECUTORA

Nombre del Unidad Ejecutora : CENTRAL DE COMPRAS PÚBLICAS - PERÚ COMPRAS
Departamento - Provincia - Distrito : LIMA - LIMA - SAN ISIDRO
Nombre titular : GIULIANA JAMELY CONCHA CHIRINOS
Cargo : JEFA DE LA OFICINA DE ADMINISTRACIÓN
Período en el cargo : Del 13/08/2024 al 31/01/2025

N°	Tipo de Documento Valorado	Moneda	Monto	Fecha de Emisión	Proveedor	Fecha de Vencimiento
	A				B	
1	No Aplica					

Leyenda

- A Se consigna en forma literal el tipo de documento valorado. Ejemplos: Cheque de Gerencia, Letra, pagaré, factura negociable, Certificado Inversión Pública Regional y Local (CIPRL), Certificado de Inversión Pública Gobierno Nacional (CIPGN), etc.
- B Quien firma el documento valorado

Base Legal:

- Ley N° 26702 "Ley General del Sistema Financiero, y del Sistema de Seguros y Orgánica de la Superintendencia de Banca, Seguros y AFP"
- Ley N° 27287 "Ley de Títulos Valores"
- Ley N° 29230, Ley que Impulsa la Inversión Pública Regional y Local con Participación del Sector Privado (Artículos 8,9,10,13 y 14)
- Reglamento de la Ley N° 29230, Ley que Impulsa la Inversión Pública Regional y Local con Participación del Sector Privado (Artículos 16 al 27)
- Resolución Directoral N° 003-2020-EF/52.06 "Establecen disposiciones para la emisión electrónica de los Certificados de Inversión Pública Regional, Local, Gobierno Nacional y Documentos Cancelatorios, que soliciten las Unidades Ejecutoras del Gobierno Nacional, Gobiernos Regionales, Municipalidades, Mancomunidades Municipales y Regionales, y las Universidades Públicas".

Comentario.- En caso de no ser aplicable el presente anexo, consignar lo siguiente:

Justificación de N/A del Anexo (1)	Sustento (2)
La Central de Compras Públicas - PERÚ COMPRAS no mantiene documentos valorados como letras, pagaré, facturas negociables, etc.	No aplica

(1) Desarrollar la justificación del porque no aplica registrar información en el anexo, de corresponder.

(2) Colocar el nombre del documento de sustento, de corresponder.

VISTO BUENO DEL RESPONSABLE DEL SISTEMA ADMINISTRATIVO	
Nombres y Apellidos:	GIULIANA JAMELY CONCHA CHIRINOS
DNI:	41609464

FIRMA DEL FUNCIONARIO RESPONSABLE / TITULAR DE LA UNIDAD EJECUTORA	
Nombres y Apellidos:	GIULIANA JAMELY CONCHA CHIRINOS
DNI:	41609464

ENTIDADES
SECCIÓN I
SISTEMAS ADMINISTRATIVOS

SISTEMA ADMINISTRATIVO DE TESORERÍA
ANEXO 5.3
FIDEICOMISOS

A. DATOS DE LA ENTIDAD (Pliego)

Nombre del Pliego : CENTRAL DE COMPRAS PÚBLICAS - PERÚ COMPRAS
Departamento - Provincia - Distrito : LIMA - LIMA - SAN ISIDRO
Nombre titular : JORGE ALBERTO ZAPATA GALLO
Cargo : JEFE DE LA CENTRAL DE COMPRAS PÚBLICAS - PERÚ COMPRAS
Periodo en el cargo : Del 25/03/2024 al 31/01/2025
Fecha de corte : 01/01/2025 al 31/01/2025
Sector (gob Nacional) / Pliego Central
que realiza la transferencia(gob
Regional y Local) : ECONOMÍA Y FINANZAS

B. DATOS DE UNIDAD EJECUTORA

Nombre del Unidad Ejecutora : CENTRAL DE COMPRAS PÚBLICAS - PERÚ COMPRAS
Departamento - Provincia - Distrito : LIMA - LIMA - SAN ISIDRO
Nombre titular : GIULIANA JAMELY CONCHA CHIRINOS
Cargo : JEFA DE LA OFICINA DE ADMINISTRACIÓN
Periodo en el cargo : Del 13/08/2024 al 31/01/2025

N°	N° Cuenta	Fiduciario	Fideicomitente	Fideicomisario	Moneda	Saldo a la Fecha de Corte	Concepto	N° de Contrato o Convenio
	A	B	C	D			E	
1	No aplica							

Leyenda:

- A Digitar los últimos 4 dígitos
B Se debe ingresar la razón social de la entidad financiera que actúa como Fiduario, es decir, la que administra el patrimonio fideicometido
C Se debe ingresar la razón social de la entidad que ha constituido el fideicomiso y que ha destinado los bienes o derechos para los fines que corresponda
D Se debe ingresar la razón social de la entidad que es beneficiaria del fideicomiso
E Se refiere al uso actual que tiene la cuenta (por ejemplo, concesiones)

Base Legal:

- 1 Ley N° 26702 "Ley General del Sistema Financiero y del Sistema de Seguros y Orgánica de la Superintendencia de Banca y Seguros"

Comentario.- En caso de no ser aplicable el presente anexo, consignar lo siguiente:

Justificación de N/A del Anexo (1)	Sustento (2)
La Central de Compras Públicas - PERÚ COMPRAS, no mantiene contratos ni convenios de FIDEICOMISO	No aplica

N/A: No aplica

- (1) Desarrollar la justificación del porque no aplica registrar información en el anexo, de corresponder.
(2) Colocar el nombre del documento de sustento, de corresponder.

VISTO BUENO DEL RESPONSABLE DEL SISTEMA ADMINISTRATIVO	
Nombres y Apellidos:	GIULIANA JAMELY CONCHA CHIRINOS
DNI:	41609464

FIRMA DEL FUNCIONARIO RESPONSABLE / TITULAR DE LA UNIDAD EJECUTORA	
Nombres y Apellidos:	GIULIANA JAMELY CONCHA CHIRINOS
DNI:	41609464

ENTIDADES
SECCIÓN I
SISTEMAS ADMINISTRATIVOS
SISTEMA ADMINISTRATIVO DE TESORERÍA
ANEXO 5.4
SALDOS DE CUENTAS

A. DATOS DE LA ENTIDAD (Pliego)
Nombre del Pliego : CENTRAL DE COMPRAS PÚBLICAS - PERÚ COMPRAS
Departamento - Provincia - Distrito : LIMA - LIMA - SAN ISIDRO
Nombre titular : JORGE ALBERTO ZAPATA GALLO
Cargo : JEFE DE LA CENTRAL DE COMPRAS PÚBLICAS - PERÚ COMPRAS
Periodo en el cargo : Del 25/03/2024 al 31/01/2025
Fecha de corte : 01/01/2025
Sector (gob Nacional) / Pliego Central que realiza la transferencia(gob Regional y Local) : ECONOMÍA Y FINANZAS

B. DATOS DE UNIDAD EJECUTORA
Nombre del Unidad Ejecutora : CENTRAL DE COMPRAS PÚBLICAS - PERÚ COMPRAS
Departamento - Provincia - Distrito : LIMA - LIMA - SAN ISIDRO
Nombre titular : GIULIANA JAMELY CONCHA CHIRINOS
Cargo : JEFA DE LA OFICINA DE ADMINISTRACIÓN
Periodo en el cargo : Del 13/08/2024 al 31/01/2025

N°	N° Cuenta	Entidad Financiera	Saldo a la Fecha de Corte	Tipo de Instrumento	Moneda	Concepto	¿Cuenta con Conciliación Bancaria?
	A			B		C	D
1	2534	BANCO DE LA NACIÓN	42,014.18	CUENTA CORRIENTE	SOLES	EX RDR	NO
2	7249	BANCO BBVA	136.14	CUENTA CORRIENTE	SOLES	REMUNERACIONES	NO
3	3056	BANCO DE CRÉDITO DEL PERÚ	-	CUENTA CORRIENTE	SOLES	REMUNERACIONES	NO
4	8285	BANCO INTERBANK	-	CUENTA CORRIENTE	SOLES	REMUNERACIONES	NO
5	4001	BANCO DE LA NACIÓN	8,143.59	CUENTA CORRIENTE	SOLES	RETENCIONES 10% LEY 28015 MYPE	NO
6	7250	BANCO DE LA NACIÓN	-	CUENTA CORRIENTE	SOLES	EJECUCIÓN DE GARANTÍAS CARTAS FIANZAS NO CONSENTIDAS	NO
7	7735	BANCO DE LA NACIÓN	145.00	CUENTA CORRIENTE	SOLES	DEVOLUCIÓN DE VIÁTICOS Y ENCARGOS	NO
8	6063	BANCO DE LA NACIÓN	-	CUENTA CORRIENTE	SOLES	SENTENCIAS JUDICIALES	NO
9	8987	BANCO BBVA	11,578,762.55	CUENTA CORRIENTE	SOLES	GARANTÍAS DE FIEL CUMPLIMIENTO DE CATÁLOGOS ELECTRÓNICOS DE ACUERDOS MARCO	NO
10	1048	BANCO DE CRÉDITO DEL PERÚ	3,939,448.75	CUENTA CORRIENTE	SOLES	GARANTÍAS DE FIEL CUMPLIMIENTO DE CATÁLOGOS ELECTRÓNICOS DE ACUERDOS MARCO	NO
11	2229	SUB CUENTA DE GASTO	-	SUB CUENTA DE GASTO	SOLES	RECURSOS ORDINARIOS	NO
12	CUT	SUB CUENTA DE GASTO	2,281,456.43	SUB CUENTA DE GASTO	SOLES	FONDO DE TERCEROS(*)	NO

(*) Resolución Directoral N°0011-2024-EF/52.01 que aprueba la Directiva N°004-2024-EF/52.06 "Directiva para el traslado y acreditación en la CUT de los fondos provenientes de las ejecución de garantías, de penalidad y otros".

Nota.- Las Conciliaciones bancarias al 31 de enero del 2025 aun estan en proceso.

Leyenda:
A Ingrese los 4 ultimos digitos
B Ejemplo: Cuenta Corriente, Cuenta de ahorros, Cuentas CUT, Cuentas de Fideicomiso
C Se refiere al uso actual que tiene la cuenta (ejemplo: remuneraciones, cuenta central de encargos, recaudadora, intereses y gastos, donaciones y transferencias, intereses, etc)
D Responder Si o No.

Base Legal:
1 Directiva de Tesorería N° 001-2007-EF/77.15, aprobada por la Resolución Directoral N° 002-2007-EF/77.15 (artículos 57 y 59)

Comentario.- En caso de no ser aplicable el presente anexo, consignar lo siguiente:

Justificación de N/A del Anexo (1)	Sustento (2)

N/A: No aplica

(1) Desarrollar la justificación del porque no aplica registrar información en el anexo, de corresponder.
(2) Colocar el nombre del documento de sustento, de corresponder.

VISTO BUENO DEL RESPONSABLE DEL SISTEMA ADMINISTRATIVO	
Nombres y Apellidos:	GIULIANA JAMELY CONCHA CHIRINOS
DNI:	41609464

FIRMA DEL FUNCIONARIO RESPONSABLE / TITULAR DE LA UNIDAD EJECUTORA	
Nombres y Apellidos:	GIULIANA JAMELY CONCHA CHIRINOS
DNI:	41609464

ENTIDADES
SECCIÓN I
SISTEMAS ADMINISTRATIVOS

SISTEMA ADMINISTRATIVO DE TESORERÍA
ANEXO 5.5
TITULARES Y SUPLENTE

A. DATOS DE LA ENTIDAD (Pliego)

Nombre del Pliego : CENTRAL DE COMPRAS PÚBLICAS - PERÚ COMPRAS
Departamento - Provincia - Distrito : LIMA - LIMA - SAN ISIDRO
Nombre titular : JORGE ALBERTO ZAPATA GALLO
Cargo : JEFE DE LA CENTRAL DE COMPRAS PÚBLICAS - PERÚ COMPRAS
Periodo en el cargo : Del 25/03/2024 al 31/01/2025
Fecha de corte : 01/01/2025 al 31/01/2025
Sector (gob Nacional) / Pliego Central que realiza la transferencia(gob Regional y Local) : ECONOMÍA Y FINANZAS

B. DATOS DE UNIDAD EJECUTORA

Nombre del Unidad Ejecutora : CENTRAL DE COMPRAS PÚBLICAS - PERÚ COMPRAS
Departamento - Provincia - Distrito : LIMA - LIMA - SAN ISIDRO
Nombre titular : GIULIANA JAMELY CONCHA CHIRINOS
Cargo : JEFA DE LA OFICINA DE ADMINISTRACIÓN
Periodo en el cargo : Del 13/08/2024 al 31/01/2025

N°	DNI	Apellidos y Nombres	Fecha de Inicio	Cargo	N° Resolución de Designación
			A	B	C
1	41609464	GIULIANA JAMELY CONCHA CHIRINOS	29/08/2024	JEFA DE LA OFICINA DE ADMINISTRACIÓN	Resolución Gerencial N°023-2024-PERÚ COMPRAS-GG
2	25799128	PIERREND ÁLVAREZ INGRID ZARELA	30/11/2020	COORDINADORA FINANCIERA	Resolución de Gerencia General N°027-2020-PERÚ COMPRAS/GG
3	40358260	MARCHENA MIRANDA JANETH	08/03/2021	TESORERA	Resolución de Gerencia General N°011-2021-PERÚ COMPRAS/GG
4	45608227	KATIA DEL PILAR GONZALEZ MUDARRA	28/03/2023	ESPECIALISTA EN TESORERIA	Resolución Gerencial N°013-2023-PERÚ COMPRAS-GG

Leyenda:

- A Fecha en la cual tiene la facultad de firmar documentos para pago
B El nombre del puesto que ocupa en la entidad
C N° de Resolución y que indique si es titular o suplente

Base Legal:

- 1 Directiva de Tesorería N° 001-2007-EF/77.15, aprobada por la Resolución Directoral N° 002-2007-EF/77.15 (artículo 49)
2 Resolución Directoral N° 031-2014-EF/52.03 (artículo 3 - uso excepcional)
3 Resolución Directoral N° 054-2018-EF/52.03 "Designan responsable del manejo de las cuentas bancarias de la Unidades Ejecutoras del Gobierno Nacional, Gobierno Regional, Municipalidades y otros.

Comentario.- En caso de no ser aplicable el presente anexo, consignar lo siguiente:

Justificación de N/A del Anexo (1)	Sustento (2)

N/A: No aplica

- (1) Desarrollar la justificación del porque no aplica registrar información en el anexo, de corresponder.
(2) Colocar el nombre del documento de sustento, de corresponder.

VISTO BUENO DEL RESPONSABLE DEL SISTEMA ADMINISTRATIVO	
Nombres y Apellidos:	GIULIANA JAMELY CONCHA CHIRINOS
DNI:	41609464

FIRMA DEL FUNCIONARIO RESPONSABLE / TITULAR DE LA UNIDAD EJECUTORA	
Nombres y Apellidos:	GIULIANA JAMELY CONCHA CHIRINOS
DNI:	41609464

ENTIDADES
SECCIÓN I
SISTEMAS ADMINISTRATIVOS
SISTEMA ADMINISTRATIVO DE TESORERÍA
ANEXO 5.6
ÚLTIMOS GIROS REALIZADOS POR FUENTE DE FINANCIAMIENTO

A. DATOS DE LA ENTIDAD (Pliego)

Nombre del Pliego : CENTRAL DE COMPRAS PÚBLICAS - PERÚ COMPRAS
Departamento - Provincia - Distrito : LIMA - LIMA - SAN ISIDRO
Nombre titular : JORGE ALBERTO ZAPATA GALLO
Cargo : JEFE DE LA CENTRAL DE COMPRAS PÚBLICAS - PERÚ COMPRAS
Período en el cargo : Del 25/03/2024 al 31/01/2025
Fecha de corte : 01/01/2025 al 31/01/2025
Sector (gob Nacional) / Pliego Central que realiza la transferencia(gob Regional y Local) : ECONOMÍA Y FINANZAS

B. DATOS DE UNIDAD EJECUTORA

Nombre del Unidad Ejecutora : CENTRAL DE COMPRAS PÚBLICAS - PERÚ COMPRAS
Departamento - Provincia - Distrito : LIMA - LIMA - SAN ISIDRO
Nombre titular : GIULIANA JAMELY CONCHA CHIRINOS
Cargo : JEFA DE LA OFICINA DE ADMINISTRACIÓN
Período en el cargo : Del 13/08/2024 al 31/01/2025

N°	Expediente SIAF	Código de Documento	Nombre del documento	Número de Documento	Fecha de Autorización	Fuente de Financiamiento	RUC	Nombre del Proveedor	Moneda	Monto
		A				B				
1	0000000053	065	CHEQUE GIRADO	17500425	20/01/2025	RECURSOS ORDINARIOS		BANCO DE LA NACIÓN	SOLES	1,180.00
2	0000003285	068	CARTA ORDEN	25000020	09/01/2025	RECURSOS ORDINARIOS	20602131549	AI INVERSIONES PALO ALTO II S.A.C.	SOLES	11,000.00
3	0000000755	081	TRANSFERENCIA A CUENTA DE TERCEROS	25000207	31/01/2025	RECURSOS ORDINARIOS	20508671378	IMEDIA COMUNICACIONES SOCIEDAD ANONIMA CERRADA	SOLES	280.00
4	0000000053	082	OPERACIONES SIN CHEQUE	20250004	17/01/2025	RECURSOS ORDINARIOS		TESORO PÚBLICO / BANCO DE LA NACIÓN	SOLES	3,384.00
5	0000000053	088	PAGO ELECTRÓNICO DE APORTES AFP	25000199	31/01/2025	RECURSOS ORDINARIOS		AFP / BANCO DE LA NACIÓN	SOLES	74,148.79
6	0000000087	095	ORDE DE PAGO ELECTRÓNICO	25000001	22/01/2025	RECURSOS ORDINARIOS		SOTO VILLAFRANCA ÍTALO SIMON	SOLES	3,000.00
7	0000000054	096	CARTA ORDEN ELECTRÓNICA CON TICKET DE PLANILLA	25100008	20/01/2025	RECURSOS ORDINARIOS		BANCO DE LA NACIÓN	SOLES	1,515.24
8	0000000925	139	CARTA ORDEN CON TICKET DE PLANILLA	25000039	29/01/2025	RECURSOS ORDINARIOS		BANCO DE LA NACIÓN	SOLES	10,311.18
9	0000002119	244	GARANTIA 10% MYPE	25000002	02/01/2025	RECURSOS ORDINARIOS		GARANTÍA / TESORO PÚBLICO	SOLES	4,166.58

Leyenda:

- A Se debe ingresar el número, de acuerdo a codificación de "Documento B" de Tesorería Pública, dependiendo si es cheque, carta orden, CCI u otro según corresponda.
B Por ejemplo: Recursos Ordinarios, Recursos Determinados, Donaciones y Transferencias, etc

Base Legal:

- 1 Directiva de Tesorería N° 001-2007-EF/77.15, aprobada con Resolución Directoral N° 002-2007-EF/77.15
2 Decreto Legislativo 1441 "Decreto Legislativo del Sistema Nacional de Tesorería"
3 Directiva N° 002-2021-EF/52.03 "Directiva para Optimizar las Operaciones de Tesorería", aprobada con Resolución Directoral N° 011-2021-EF/52.03
4 Resolución Directoral N° 002-2022-EF/52.03 "Disponen que las entidades realicen sus operaciones a través del SIAF-SP, utilicen el medio de pago "Orden de Pago Electrónica (OPE), a través del Banco de la Nación, y emiten otras disposiciones"

Comentario.- En caso de no ser aplicable el presente anexo, consignar lo siguiente:

Justificación de N/A del Anexo (1)	Sustento (2)

N/A: No aplica

(1) Desarrollar la justificación del porque no aplica registrar información en el anexo, de corresponder.

(2) Colocar el nombre del documento de sustento, de corresponder.

VISTO BUENO DEL RESPONSABLE DEL SISTEMA ADMINISTRATIVO	
Nombres y Apellidos:	GIULIANA JAMELY CONCHA CHIRINOS
DNI:	41609464

FIRMA DEL FUNCIONARIO RESPONSABLE / TITULAR DE LA UNIDAD EJECUTORA	
Nombres y Apellidos:	GIULIANA JAMELY CONCHA CHIRINOS
DNI:	41609464

ENTIDADES
SECCIÓN I
SISTEMAS ADMINISTRATIVOS
SISTEMA ADMINISTRATIVO DE ENDEUDAMIENTO
ANEXO 6.1
OPERACIONES DE ENDEUDAMIENTO - PRESTAMOS

A. DATOS DE LA ENTIDAD (Pliego)
Nombre del Pliego : CENTRAL DE COMPRAS PÚBLICAS - PERÚ COMPRAS
Departamento - Provincia - Distrito : LIMA - LIMA - SAN ISIDRO
Nombre titular : JORGE ALBERTO ZAPATA GALLO
Cargo : JEFE DE LA CENTRAL DE COMPRAS PÚBLICAS - PERÚ COMPRAS
Periodo en el cargo : Del 25/03/2024 al 31/01/2025
Fecha de corte : 01/01/2025 al 31/01/2025
Sector (gob Nacional) / Pliego Central que : ECONOMÍA Y FINANZAS

B. DATOS DE UNIDAD EJECUTORA
Nombre del Unidad Ejecutora : CENTRAL DE COMPRAS PÚBLICAS - PERÚ COMPRAS
Departamento - Provincia - Distrito : LIMA - LIMA - SAN ISIDRO
Nombre titular : GIULIANA JAMELY CONCHA CHIRINOS
Cargo : JEFA DE LA OFICINA DE ADMINISTRACIÓN
Periodo en el cargo : Del 13/08/2024 al 31/01/2025

N°	Tipo de préstamo	Norma legal que aprobó el préstamo	Monto del préstamo asignado a la entidad (1)	Moneda del Préstamo	Destino del Préstamo	Fuente de financiamiento	Fecha de entrada de vigencia del Contrato	Fecha final contractual para utilización de desembolsos	Fecha final vigente para utilización de desembolsos	Monto desembolsado hasta 31 de diciembre del año anterior (2)	Monto desembolsado durante el año fiscal vigente (3)	Monto total desembolsado (2) + (3) = (4)	Saldo por desembolsar (1) - (4)	Proyección de desembolsos			
														Año n° +1	Año n +2	Año n +3	Saldo por desembolsar después del año n+3
1	A	B			C	D				E	F						
NO APLICA																	

Nota: Año n es el año actual

- Leyenda
- A Operación de endeudamiento Interno o Externo
 - B Documento de aprobación del préstamo
 - C Objeto del préstamo o contrato (proyecto financiado con el préstamo)
 - D Fuente cooperante que otorga el préstamo
 - E Se debe colocar el monto total desembolsado del préstamo hasta el último día del año anterior
 - F Se debe consignar el monto total desembolsado del préstamo desde el primer día del año fiscal vigente hasta el día en que se llenan los datos del anexo

- Base Legal
- 1 Decreto Legislativo N° 1436, Decreto Legislativo Marco de la Administración Financiera del Sector Público.
 - 2 Decreto Legislativo N° 1437, Decreto Legislativo del Sistema Nacional de Endeudamiento Público.
 - 3 Ley N° 31086, Ley de Endeudamiento del Sector Público para el Año Fiscal 2021.
 - 4 Resolución Directoral N° 21-2006-EF/75.01 que aprueba la Directiva de Desembolsos de las Operaciones de Endeudamiento y Administración de Deuda.
 - 5 Resolución Directoral N° 015-2019-EF-S2.01, Aprueban la "Directiva para la Concertación de Operaciones de Endeudamiento Público, Contratación de Financiamientos Contingentes, y Otorgamiento o Contratación de Garantías en Asociaciones Público Privadas".

Comentario.- En caso de no ser aplicable el presente anexo, consignar lo siguiente:

Justificación de N/A del Anexo (1)	Sustento (2)
La Central de Compras Públicas - PERÚ COMPRAS no mantiene operaciones de endeudamiento por préstamos	No aplica

N/A: No aplica
(1) Desarrollar la justificación del porque no aplica registrar información en el anexo, de corresponder.
(2) Colocar el nombre del documento de sustento, de corresponder.

VISTO BUENO DEL RESPONSABLE DEL SISTEMA ADMINISTRATIVO	
Nombres y Apellidos:	GIULIANA JAMELY CONCHA CHIRINOS
DNI:	41609464

FIRMA DEL FUNCIONARIO RESPONSABLE / TITULAR DE LA UNIDAD EJECUTORA	
Nombres y Apellidos:	GIULIANA JAMELY CONCHA CHIRINOS
DNI:	41609464

ENTIDADES
SECCIÓN I
SISTEMAS ADMINISTRATIVOS
SISTEMA ADMINISTRATIVO DE ABASTECIMIENTO
ANEXO 7.1
REGÍMENES ESPECIALES Y PROCEDIMIENTOS DE SELECCIÓN (Vigentes)

A. DATOS DE LA ENTIDAD (Pliego)

Nombre del Pliego : CENTRAL DE COMPRAS PÚBLICAS - PERÚ COMPRAS
Departamento - Provincia - Distrito : LIMA - LIMA - SAN ISIDRO
Nombre titular : JORGE ALBERTO ZAPATA GALLO
Cargo : JEFE DE LA CENTRAL DE COMPRAS PÚBLICAS -PERÚ COMPRAS
Periodo en el cargo : Del 25/03/2024 al 31/01/2025
Fecha de corte : Del 1/01/2025 al 31/01/2025

Sector (gob Nacional) / Pliego Central
que realiza la transferencia(gob
Regional y Local) : ECONOMÍA Y FINANZAS

B. DATOS DE UNIDAD EJECUTORA

Nombre del Unidad Ejecutora : CENTRAL DE COMPRAS PÚBLICAS - PERÚ COMPRAS
Departamento - Provincia - Distrito : LIMA - LIMA - SAN ISIDRO
Nombre titular : GIULIANA JAMELY CONCHA CHIRINOS
Cargo : JEFA DE LA OFICINA DE ADMINISTRACIÓN
Periodo en el cargo : Del 13/08/2024 al 31/01/2025

N°	Base Legal (RÉGIMEN)		N° Referencia de Convocatoria en el PAC	Regímenes Especiales y Tipo de Procedimiento de Selección ¹	N° procedimiento de selección	Objeto Contractual ²	Descripción del procedimiento de selección	Número de Certificación del Crédito Presupuestal del año de fecha corte	Valor Referencial / Valor Estimado S/	Fecha de Convocatoria	Fecha de Adjudicación (Buena Pro Prevista)
	Norma y Número	Nombre de la Norma									
1	Ley N° 30225	Ley de Contrataciones del Estado	5	Adjudicación Simplificada	Adjudicación Simplificada N° 011-2024-PERÚ COMPRAS-2	Servicio	Contratación del servicio de un profesional como especialista en inversiones II para la ejecución del proyecto de inversión: Mejoramiento de los servicios de la plataforma tecnológica de la Central de Compras Públicas - PERÚ COMPRAS con CUI N° 2363565.	76-2025	67,500.00	19/11/2024	24/01/2025 (*)
2	Ley N° 30225	Ley de Contrataciones del Estado	N/A	Licitación Pública	Licitación Pública N° 002-2024-PERÚ COMPRAS/CE-1	Bien	Adquisición de equipamiento de ciberseguridad para los sistemas de comunicación informáticos de EGASA.	N/A	3,080,285.60	02/12/2024	24/01/2025
3	Ley N° 30225	Ley de Contrataciones del Estado	N/A	Concurso Público	Concurso Público N° 003-2024-PERÚ COMPRAS/CE-1	Servicio	Compra Corporativa Facultativa del Servicio de Vigilancia	N/A	69,372,433.44	12/12/2024	20/02/2025

Nota: La información a registrar corresponde a los regímenes especiales y procedimientos de selección vigentes a la fecha de corte. PAC: Plan Anual de Contrataciones.

(*) Proceso en estado "Desierto" a la fecha de corte.

(1) REGÍMENES ESPECIALES Y TIPO DE PROCEDIMIENTO DE SELECCIÓN

Para todos los casos colocar la sigla. En caso la elección de la descripción sea otro, deberá describirla.

Sigla	Descripción	Sigla	Descripción	Sigla	Descripción
-------	-------------	-------	-------------	-------	-------------

ABR	Adjudicación Abreviada	AS-DU114 2020	Adjudicación Simplificada-Decreto de Urgencia 114-2020	EX-CE	Extensión de Catálogo Electrónico
AMC - Cent. Disp. Com. Final Ley 30114	Adjudicación de Menor Cuantía - Centésima Disposición Complementaria Final de la Ley N° 30114	AS-DL 1325	Adjudicación Simplificada-Decreto Legislativo N° 1325	IM-CE	Implementación de Catálogo Electrónico
AMC - DU 004-2014	Adjudicación de Menor Cuantía - Decreto de Urgencia N° 004-2014	AS-DL 1355	Adjudicación Simplificada-Decreto Legislativo N° 1355	IN-PROV	Incorporación de Proveedores
AMC - DU 130-2001	Adjudicación de Menor Cuantía - Decreto de Urgencia N° 130-2001	AS-Homologacion	Adjudicación Simplificada-Homologación	LP	Licitación Pública
AMC - DL 1023	Adjudicación de Menor Cuantía - Decreto Legislativo N° 1023	COMPRE	Comparación de Precios	PAB	Procedimiento de Contratación para Proceso Abierto
AMC - Ley 26859	Adjudicación de Menor Cuantía - Ley N° 26859	COMPRE-DL 1314	Comparación de Precios-Decreto Legislativo N° 1314	PLC	Procedimiento de Contratación para Proceso Lista Corta
AMC - Ley 27638	Adjudicación de Menor Cuantía - Ley N° 27638	Compras por catálogo CM	Compras por catálogo (Convenio Marco)	PEC	Procedimiento Especial de Contratación
AMC - Ley N° 30191	Adjudicación de Menor Cuantía - Ley N° 30191	CPA	Concurso de Proyectos Arquitectónicos	PEC-NCPD	Procedimiento Especial de Contratación-Nueva Convocatoria por Desierto
AMC - Ley N° 30306	Adjudicación de Menor Cuantía - Ley N° 30306	CP	Concurso Público	PES	Procedimiento Especial de Selección
AMC - Oct. Disp. Com. Final del DL 1017	Adjudicación de Menor Cuantía - Octava Disposición Complementaria final del DL N° 1017	CP-DS288-2019EF	Concurso Público - DS288-2019-EF	COM	Proceso por Competencia
ACM	Adjudicación para Contrato Marco	DIRECTA	Contratación Directa	RES	Regimen Especial
AS	Adjudicación Simplificada	DIR	Contratación Directa (Petroperú)	SCI	Selección de Consultores Individuales
AS - Dec. Disp. Com. Final Reg. Ley 30225	Adjudicación Simplificada - Décima Disposición Complementaria Final Reg. Ley 30225	INTER	Contratación Internacional	Serv. Pub.	Servicios Públicos
AS-DS288-2019EF	Adjudicación Simplificada - DS288-2019-EF	CMA	Contratación por Competencia Mayor	SIE	Subasta Inversa Electrónica
AS-Ley31125	Adjudicación Simplificada - Ley N° 31125	CME	Contratación por Competencia Menor	SIEC	Subasta Inversa Electrónica Corporativa
AS-Ley26859	Adjudicación Simplificada - Ley N° 26859	CONV	Convenio	MENOR 8UIT CCF	Supuesto de inaplicación menor o igual a 8 UIT (Compras Corporativas)
AS-Ley 30556	Adjudicación Simplificada - Ley N° 30556	Conv. Colaboración	Convenios de Colaboración y otros de naturaleza análoga	Contrataciones	Contrataciones hasta 9 UIT (D.U. 016-2022) hasta el 31.12.2022
AS - 7ma. Disp. Com. Final Reg. Ley 30225	Adjudicación Simplificada - Séptima Disposición Complementaria Final Reg. Ley 30225	Entre Estados	Entre Estados	Otro	Colocar el tipo de Procedimiento de Selección que corresponda

2 OBJETO CONTRACTUAL	
Bien	Productos físicos, incluye los suministros.
Consultoría de Obra	Son productos no físicos, incluye la elaboración de expediente técnico de obra, la supervisión de la elaboración de expediente técnico de obra o supervisión de obra.
Obra	Es la construcción, reconstrucción, remodelación, mejoramiento, demolición, renovación, ampliación y habilitación de bienes inmuebles, tales como edificaciones, estructuras, excavaciones, perforaciones, carreteras, puentes, entre otros, que requieren dirección técnica, expediente técnico, mano de obra, materiales y/o equipos.
Servicio	Son productos no físicos, incluye servicios en general, servicios de consultoría arrendamientos de Bienes, seguros, etc.

Comentario.- En caso de no ser aplicable el presente anexo, consignar lo siguiente:

Justificación de N/A del Anexo (1)	Sustento (2)

N/A: No aplica

(1) Desarrollar la justificación del porque no aplica registrar información en el anexo, de corresponder.

(2) Colocar el nombre del documento de sustento, de corresponder.

VISTO BUENO DEL RESPONSABLE DEL SISTEMA ADMINISTRATIVO	
Nombres y Apellidos:	Giuliana Jamely Concha Chirinos
DNI:	41609464

FIRMA DEL FUNCIONARIO RESPONSABLE / TITULAR DE LA UNIDAD EJECUTORA	
Nombres y Apellidos:	Giuliana Jamely Concha Chirinos
DNI:	41609464

ENTIDADES
SECCIÓN I
SISTEMAS ADMINISTRATIVOS
SISTEMA ADMINISTRATIVO DE ABASTECIMIENTO
ANEXO 7.2.1
CONTRATOS VIGENTES Y PENDIENTES DE PAGO

A. DATOS DE LA ENTIDAD (Pliego)

Nombre del Pliego : CENTRAL DE COMPRAS PÚBLICAS - PERÚ COMPRAS
Departamento - Provincia - Distrito : LIMA - LIMA - SAN ISIDRO
Nombre titular : JORGE ALBERTO ZAPATA GALLO
Cargo : JEFE DE LA CENTRAL DE COMPRAS PÚBLICAS -PERÚ COMPRAS
Período en el cargo : Del 25/03/2024 al 31/12/2024
Fecha de corte : Del 25/03/2024 al 31/12/2024

Sector (gob Nacional) / Pliego Central que realiza la transferencia(gob Regional y Local) : ECONOMÍA Y FINANZAS

B. DATOS DE UNIDAD EJECUTORA

Nombre del Unidad Ejecutora : CENTRAL DE COMPRAS PÚBLICAS - PERÚ COMPRAS
Departamento - Provincia - Distrito : LIMA - LIMA - SAN ISIDRO
Nombre titular : GIULIANA JAMELY CONCHA CHIRINOS
Cargo : JEFA DE LA OFICINA DE ADMINISTRACIÓN
Período en el cargo : Del 13/08/2024 al 31/01/2025

N°	Base Legal (RÉGIMEN)		Del Procedimiento de Selección			Objeto Contractual ²	Número de Contrato	Descripción del contrato	Fecha de Vigencia Inicial	Fecha de vigencia Final	Monto Contratado Total S/	Número de SIAF a la fecha corte (último emitido)	RUC del Contratista	Razón Social del Contratista
	Norma y Número	Nombre de la Norma	N° Referencia de Convocatoria en el PAC (Plan Anuan de Contrataciones)	Regímenes Especiales y Tipo de Procedim. de Selección ¹	N° procedimiento de selección									
1	Ley N° 30225	Ley de Contrataciones del Estado	22-2019	DIRECTA - Contratación Directa	DIRECTA-002-2019-PERÚ COMPRAS-1	Servicio	011-2019	SERVICIO DE ALQUILER DE OFICINAS PARA EL EQUIPO DEL PROYECTO DE INVERSIÓN (PI): "MEJORAMIENTO DE LOS SERVICIOS DE LA PLATAFORMA TECNOLÓGICA DE LA CENTRAL DE COMPRAS PÚBLICAS - PERÚ COMPRAS" CUI. 2363565.	23/12/2019	22/12/2025	1,697,530.20	936-2025	20423074672	CENTRICORP S.A.C.
2	Ley N° 30225	Ley de Contrataciones del Estado	47-2022	AS - Adjudicación Simplificada	AS-SM-014-2022-PERÚ COMPRAS-2	Servicio	035-2022	CONTRATACIÓN DEL SERVICIO PARA EL DESARROLLO DE LAS ETAPAS DE LA IMPLEMENTACIÓN DE CATÁLOGOS ELECTRÓNICOS CORRESPONDIENTE AL RUBRO DE SERVICIOS DE: FABRICACIÓN E INSTALACIÓN DE VENTANAS Y PUERTAS, EN EL MARCO DE LA ETAPA DE EJECUCIÓN DE LA ACCIÓN 2.1.1 "CARACTERIZACIÓN DE LOS CATÁLOGOS ELECTRÓNICOS" DEL COMPONENTE 2 DEL PROYECTO "MEJORAMIENTO DE LOS SERVICIOS DE LA PLATAFORMA TECNOLÓGICA DE LA CENTRAL DE COMPRAS PÚBLICAS – PERÚ COMPRAS" (CÓDIGO CUI N° 2363565).	20/10/2022	26/01/2024(*)	126,500.00	092-2025	10418555870	JOHAN JUAN SANTON MEZA
3	Ley N° 30225	Ley de Contrataciones del Estado	11-2023	AS - Adjudicación Simplificada	AS-SM-005-2023-PERÚ COMPRAS-1	Servicio	013-2023	SERVICIO DE UN (01) ASISTENTE ADMINISTRATIVO, CORRESPONDIENTE A LA ACCIÓN 2.1.2 "DESARROLLO Y PRODUCCIÓN DE LOS CEAM", DEL COMPONENTE 2 DEL PROYECTO: "MEJORAMIENTO DE LOS SERVICIOS DE LA PLATAFORMA TECNOLÓGICA DE LA CENTRAL DE COMPRAS PÚBLICAS – PERÚ COMPRAS" (CUI N° 2363565)".	20/05/2023	24/01/2025	62,400.00	931-2025	20608288075	MEWA SERVICIOS GENERALES S.A.C.
4	Ley N° 30225	Ley de Contrataciones del Estado	13-2023	CP - Concurso Público	CP-SM-001-2023-PERÚ COMPRAS-1	Servicio	015-2023	CONTRATACIÓN DEL SERVICIO DE FÁBRICA DE SOFTWARE DEL COMPONENTE 2 DEL PROYECTO: "MEJORAMIENTO DE LOS SERVICIOS DE LA PLATAFORMA TECNOLÓGICA DE LA CENTRAL DE COMPRAS PÚBLICAS – PERÚ COMPRAS" (CUI N° 2363565)	30/05/2023	29/05/2025	4,868,138.03	221-2025	20602131549	AI INVERSIONES PALO ALTO II S.A.C.

5	Ley N° 30225	Ley de Contrataciones del Estado	03-2023	AS - Adjudicación Simplificada	AS-SM-009-2023-PERÚ COMPRAS-1	Servicio	022-2023	CONTRATACIÓN DEL SERVICIO PARA EL DESARROLLO DE LAS ETAPAS DE LA IMPLEMENTACIÓN DE CATÁLOGOS ELECTRÓNICOS CORRESPONDIENTE AL RUBRO DE SERVICIOS DE: CARGA, DESCARGA Y TRASLADO DE MATERIALES EN GENERAL, EN EL MARCO DE LA ETAPA DE EJECUCIÓN DE LA ACCIÓN 2.1.1 "CARACTERIZACIÓN DE LOS CATÁLOGOS ELECTRÓNICOS" DEL COMPONENTE 2 DEL PROYECTO "MEJORAMIENTO DE LOS SERVICIOS DE LA PLATAFORMA TECNOLÓGICA DE LA CENTRAL DE COMPRAS PÚBLICAS – PERÚ COMPRAS" (CÓDIGO CUI N° 2363565).	18/07/2023	5/05/2025	176,000.00	942-2025	10107894565	MÓNICA DEL CARMEN CORCUERA SAKAMOTO
6	Ley N° 30225	Ley de Contrataciones del Estado	02-2023	AS - Adjudicación Simplificada	AS-SM-010-2023-PERÚ COMPRAS-1	Servicio	023-2023	CONTRATACIÓN DEL SERVICIO PARA EL DESARROLLO DE LAS ETAPAS DE LA IMPLEMENTACIÓN DE CATÁLOGOS ELECTRÓNICOS CORRESPONDIENTE AL RUBRO DE SERVICIOS DE: TRANSPORTE DE PERSONAS, EN EL MARCO DE LA ETAPA DE EJECUCIÓN DE LA ACCIÓN 2.1.1 "CARACTERIZACIÓN DE LOS CATÁLOGOS ELECTRÓNICOS" DEL COMPONENTE 2 DEL PROYECTO "MEJORAMIENTO DE LOS SERVICIOS DE LA PLATAFORMA TECNOLÓGICA DE LA CENTRAL DE COMPRAS PÚBLICAS – PERÚ COMPRAS" (CÓDIGO CUI N° 2363565).	18/07/2023	16/05/2025	110,000.00	224-2025	10446216738	JULIO CÉSAR BARRIGA ARAUJO
7	Ley N° 30225	Ley de Contrataciones del Estado	34-2023	AS - Adjudicación Simplificada	AS-SM-014-2023-PERÚ COMPRAS-1	Servicio	030-2023	CONTRATACIÓN DEL SERVICIO PARA EL DESARROLLO DE LAS ETAPAS DE LA IMPLEMENTACIÓN DE CATÁLOGOS ELECTRÓNICOS CORRESPONDIENTE AL RUBRO DE BIENES DE: EQUIPOS Y ACCESORIOS DE TELECOMUNICACIONES, EN EL MARCO DE LA ETAPA DE EJECUCIÓN DE LA ACCIÓN 2.1.1 "CARACTERIZACIÓN DE LOS CATÁLOGOS ELECTRÓNICOS" DEL COMPONENTE 2 DEL PROYECTO "MEJORAMIENTO DE LOS SERVICIOS DE LA PLATAFORMA TECNOLÓGICA DE LA CENTRAL DE COMPRAS PÚBLICAS – PERÚ COMPRAS" (CÓDIGO CUI N° 2363565).	18/08/2023	27/04/2025	121,500.00	941-2025	10418555870	JOHAN JUAN SANTON MEZA
8	Ley N° 30225	Ley de Contrataciones del Estado	42-2023	AS - Adjudicación Simplificada	AS-SM-023-2023-PERÚ COMPRAS-1	Servicio	039-2023	CONTRATACIÓN DE LOS SERVICIOS PARA LA ASISTENCIA ADMINISTRATIVA EN EL DESARROLLO DE LAS ETAPAS DE LA IMPLEMENTACIÓN DE CATÁLOGOS ELECTRÓNICOS DE LOS RUBROS DE BIENES Y SERVICIOS EN EL MARCO DE LA ETAPA DE EJECUCIÓN DE LA ACCIÓN 2.1.1 "CARACTERIZACIÓN DE LOS CATÁLOGOS ELECTRÓNICOS" DEL COMPONENTE 2 DEL PROYECTO: "MEJORAMIENTO DE LOS SERVICIOS DE LA PLATAFORMA TECNOLÓGICA DE LA CENTRAL DE COMPRAS PÚBLICAS – PERÚ COMPRAS" (CÓDIGO CUI N° 2363565) – ÍTEM 1.	17/10/2023	6/08/2025	77,000.00	769-2025	10099543006	JULIO ERNESTO PUERTAS PALACIOS
9	Ley N° 30225	Ley de Contrataciones del Estado	42-2023	AS - Adjudicación Simplificada	AS-SM-023-2023-PERÚ COMPRAS-1	Servicio	040-2023	CONTRATACIÓN DE LOS SERVICIOS PARA LA ASISTENCIA ADMINISTRATIVA EN EL DESARROLLO DE LAS ETAPAS DE LA IMPLEMENTACIÓN DE CATÁLOGOS ELECTRÓNICOS DE LOS RUBROS DE BIENES Y SERVICIOS EN EL MARCO DE LA ETAPA DE EJECUCIÓN DE LA ACCIÓN 2.1.1 "CARACTERIZACIÓN DE LOS CATÁLOGOS ELECTRÓNICOS" DEL COMPONENTE 2 DEL PROYECTO: "MEJORAMIENTO DE LOS SERVICIOS DE LA PLATAFORMA TECNOLÓGICA DE LA CENTRAL DE COMPRAS PÚBLICAS – PERÚ COMPRAS" (CÓDIGO CUI N° 2363565) – ÍTEM 2.	17/10/2023	6/08/2025	77,000.00	191-2025	10099543006	JULIO ERNESTO PUERTAS PALACIOS

10	Ley N° 30225	Ley de Contrataciones del Estado	40-2023	AS - Adjudicación Simplificada	AS-SM-025-2023-PERÚ COMPRAS-1	Servicio	041-2023	CONTRATACIÓN DEL SERVICIO PARA EL DESARROLLO DE LAS ETAPAS DE LA IMPLEMENTACIÓN DE CATÁLOGOS ELECTRÓNICOS CORRESPONDIENTE AL RUBRO DE SERVICIOS DE: SEGURIDAD Y VIGILANCIA, EN EL MARCO DE LA ETAPA DE EJECUCIÓN DE LA ACCIÓN 2.1.1 "CARACTERIZACIÓN DE LOS CATÁLOGOS ELECTRÓNICOS" DEL COMPONENTE 2 DEL PROYECTO "MEJORAMIENTO DE LOS SERVICIOS DE LA PLATAFORMA TECNOLÓGICA DE LA CENTRAL DE COMPRAS PÚBLICAS – PERÚ COMPRAS" (CÓDIGO CUI N° 2363565).	27/10/2023	26/03/2025	115,000.00	760-2025	10404235473	ERNESTO RENZO DELGADO PAREDES
----	--------------	----------------------------------	---------	--------------------------------	-------------------------------	----------	----------	--	------------	------------	------------	----------	-------------	-------------------------------

11	Ley N° 30225	Ley de Contrataciones del Estado	01-2023	AS - Adjudicación Simplificada	AS-SM-017-2023-PERÚ COMPRAS-3	Servicio	045-2023	CONTRATACIÓN DEL SERVICIO DE CLOUD COMPUTING PARA EL DESARROLLO DE SOFTWARE, CALIDAD Y PRODUCCIÓN EN EL MARCO DE LA EJECUCIÓN DE LOS COMPONENTES DEL PROYECTO: "MEJORAMIENTO DE LOS SERVICIOS DE LA PLATAFORMA TECNOLÓGICA DE LA CENTRAL DE COMPRAS PÚBLICAS - PERÚ COMPRAS" (CUI N° 2363565).	24/11/2023	23/05/2025	24,138.02	937-2025	20504714382	G&S GESTIÓN Y SISTEMAS S.A.C.
12	Ley N° 30225	Ley de Contrataciones del Estado	44-2023	AS - Adjudicación Simplificada	AS-SM-028-2023-PERÚ COMPRAS-1	Servicio	046-2023	CONTRATACIÓN DEL SERVICIO PARA LA SUPERVISIÓN DE LA EJECUCIÓN DE LOS SERVICIOS ASOCIADOS A LA IMPLEMENTACIÓN DE CATÁLOGOS ELECTRÓNICOS DE LA DIRECCIÓN DE ACUERDOS MARCO DE LOS RUBROS DE SERVICIOS EN EL MARCO DE LA ETAPA DE EJECUCIÓN DE LA ACCIÓN 2.1.1 "CARACTERIZACIÓN DE LOS CATÁLOGOS ELECTRÓNICOS" DEL COMPONENTE 2 DEL PROYECTO "MEJORAMIENTO DE LOS SERVICIOS DE LA PLATAFORMA TECNOLÓGICA DE LA CENTRAL DE COMPRAS PÚBLICAS - PERÚ COMPRAS" (CÓDIGO CUI N° 2363565).	28/11/2023	17/09/2025	186,780.00	934-2025	10077352835	SUSANA LOURDES GALVEZ POLO
13	Ley N° 30225	Ley de Contrataciones del Estado	45-2023	AS - Adjudicación Simplificada	AS-SM-031-2023-PERÚ COMPRAS-1	Servicio	047-2023	CONTRATACIÓN DEL SERVICIO DE SEGURIDAD Y VIGILANCIA PARA EL LOCAL ALQUILADO EN EL MARCO DEL PROYECTO DE INVERSIÓN "MEJORAMIENTO DE LOS SERVICIOS DE LA PLATAFORMA TECNOLÓGICA DE LA CENTRAL DE COMPRAS PÚBLICAS - PERÚ COMPRAS" (CÓDIGO CUI N° 2363565).	27/12/2023	26/12/2025	322,577.64	933-2025	20601337755	MAKER SERVICES S.A.C.
14	Ley N° 30225	Ley de Contrataciones del Estado	09-2023	AS - Adjudicación Simplificada	AS-SM-033-2023-PERÚ COMPRAS-1	Servicio	048-2023	CONTRATACIÓN DEL SERVICIO DE ANALISTA DE CALIDAD DE APLICATIVOS DEL COMPONENTE 2 DEL PROYECTO: "MEJORAMIENTO DE LOS SERVICIOS DE LA PLATAFORMA TECNOLÓGICA DE LA CENTRAL DE COMPRAS PÚBLICAS - PERÚ COMPRAS" (CUI N° 2363565).	23/12/2023	22/04/2025	120,000.00	772-2025	10461845938	CÉSAR IVÁN VILLA PÉREZ
15	Ley N° 30225	Ley de Contrataciones del Estado	47-2023	AS - Adjudicación Simplificada	AS-SM-036-2023-PERÚ COMPRAS-1	Servicio	049-2023	CONTRATACIÓN DEL SERVICIO DE UNA PLATAFORMA PARA LA ADMINISTRACIÓN, ALMACENAMIENTO Y PRESERVACIÓN DE DOCUMENTOS DIGITALES DEL ARCHIVO CENTRAL DE LA CENTRAL DE COMPRAS PÚBLICAS - PERÚ COMPRAS.	8/02/2024	7/02/2025	47,000.00	1637-2024	20545647916	GM MARKETING SERVICES S.A.C.
16	Ley N° 30225	Ley de Contrataciones del Estado	41-2023	AS - Adjudicación Simplificada	AS-SM-024-2023-PERÚ COMPRAS-2	Servicio	003-2024	SERVICIO PARA EL DESARROLLO DE LAS ETAPAS DE LA IMPLEMENTACIÓN DE CATÁLOGOS ELECTRÓNICOS CORRESPONDIENTE AL RUBRO DE SERVICIOS DE: ALMACENAMIENTO Y PROCESAMIENTO DE DATOS, EN EL MARCO DE LA ETAPA DE EJECUCIÓN DE LA ACCIÓN 2.1.1 "CARACTERIZACIÓN DE LOS CATÁLOGOS ELECTRÓNICOS" DEL COMPONENTE 2 DEL PROYECTO "MEJORAMIENTO DE LOS SERVICIOS DE LA PLATAFORMA TECNOLÓGICA DE LA CENTRAL DE COMPRAS PÚBLICAS - PERÚ COMPRAS" (CÓDIGO CUI N° 2363565).	6/02/2024	25/07/2025	267,000.00	940-2025	20605775111	SOAPERÚ S.R.L.
17	Ley N° 30225	Ley de Contrataciones del Estado	18-2023	AS - Adjudicación Simplificada	AS-SM-035-2023-PERÚ COMPRAS-1	Servicio	004-2024	SERVICIO DE LIMPIEZA PARA LA CENTRAL DE COMPRAS PÚBLICAS - PERÚ COMPRAS.	25/01/2024	24/04/2025	388,744.12	066-2025	20605464018	CORPORACION DE SANEAMIENTO AMBIENTAL BAROS S.A.C. - CORSABAROS S.A.C.
18	Ley N° 30225	Ley de Contrataciones del Estado	49-2023	AS - Adjudicación Simplificada	AS-SM-040-2023-PERÚ COMPRAS-1	Servicio	005-2024	CONTRATACIÓN DE SERVICIOS PARA EL EQUIPO DE GESTIÓN DEL PROYECTO: "MEJORAMIENTO DE LOS SERVICIOS DE LA PLATAFORMA TECNOLÓGICA DE LA CENTRAL DE COMPRAS PÚBLICAS - PERÚ COMPRAS" - ÍTEM 1.	10/02/2024	9/08/2025	162,000.00	195-2025	10429227653	EVERT CALDAS ZAVALA
19	Ley N° 30225	Ley de Contrataciones del Estado	49-2023	AS - Adjudicación Simplificada	AS-SM-040-2023-PERÚ COMPRAS-1	Servicio	006-2024	CONTRATACIÓN DE SERVICIOS PARA EL EQUIPO DE GESTIÓN DEL PROYECTO: "MEJORAMIENTO DE LOS SERVICIOS DE LA PLATAFORMA TECNOLÓGICA DE LA CENTRAL DE COMPRAS PÚBLICAS - PERÚ COMPRAS" - ÍTEM 2.	10/02/2024	9/08/2025	162,000.00	220-2025	10257837462	LINDER CRISTIAN YUPARI SAAVEDRA
20	Ley N° 30225	Ley de Contrataciones del Estado	17-2023	CP - Concurso Público	CP-SM-002-2023-PERÚ COMPRAS-1	Servicio	009-2024	CONTRATACIÓN DEL SERVICIO DE SEGURIDAD Y VIGILANCIA PARA LOS LOCALES DE LA CENTRAL DE COMPRAS PÚBLICAS - PERÚ COMPRAS.	2/03/2024	1/03/2026	499,990.00	921-2025	20537116774	GRUPO VAMER SECURITY S.A.C.

21	Ley N° 30225	Ley de Contrataciones del Estado	50-2023	CP - Concurso Público	CP-SM-003-2023-PERÚ COMPRAS-1	Servicio	010-2024	CONTRATACIÓN DE UN SERVICIO ESPECIALIZADO PARA EL DISEÑO DE EXPERIENCIA DE USUARIO, ANÁLISIS Y DISEÑO TÉCNICO, DESARROLLO Y PRUEBAS DEL COMPONENTE 5 DEL PROYECTO: "MEJORAMIENTO DE LOS SERVICIOS DE LA PLATAFORMA TECNOLÓGICA DE LA CENTRAL DE COMPRAS PÚBLICAS – PERÚ COMPRAS" (CUI N° 2363565).	8/03/2024	7/12/2024(*)	411,584.00	962-2025	20600160100	SOLMIT SOCIEDAD ANÓNIMA CERRADA – SOLMIT S.A.C.
22	Ley N° 30225	Ley de Contrataciones del Estado	03-2024	AS - Adjudicación Simplificada	AS-SM-001-2024-PERÚ COMPRAS-1	Servicio	014-2024	CONTRATACIÓN DEL SERVICIO DE UN PROFESIONAL COMO ESPECIALISTA EN PLANIFICACIÓN Y PRESUPUESTO PARA LA EJECUCIÓN DEL PROYECTO DE INVERSIÓN (PI): "MEJORAMIENTO DE LOS SERVICIOS DE LA PLATAFORMA TECNOLÓGICA DE LA CENTRAL DE COMPRAS PÚBLICAS – PERÚ COMPRAS" CON CUI N° 2363565.	3/04/2024	2/10/2025	153,000.00	935-2025	10475576387	ÓSCAR GÓMEZ PORTILLA
23	Ley N° 30225	Ley de Contrataciones del Estado	02-2024	AS - Adjudicación Simplificada	AS-SM-020-2023-PERÚ COMPRAS-3	Servicio	015-2024	CONTRATACIÓN DEL SERVICIO PARA LA COORDINACIÓN DE LA INFRAESTRUCTURA TECNOLÓGICA DEL COMPONENTE 1 DEL PROYECTO: "MEJORAMIENTO DE LOS SERVICIOS DE LA PLATAFORMA TECNOLÓGICA DE LA CENTRAL DE COMPRAS PÚBLICAS – PERÚ COMPRAS" (CUI N° 2363565).	3/04/2024	2/04/2025	142,400.00	226-2025	20558338858	SOLUTI S.A.C.
24	Ley N° 30225	Ley de Contrataciones del Estado	21-2024	AS - Adjudicación Simplificada	AS-SM-032-2023-PERÚ COMPRAS-3	Servicio	017-2024	CONTRATACIÓN DEL SERVICIO DE PROGRAMACIÓN SENIOR III, CORRESPONDIENTE A LA ACCIÓN 2.1.2 "DESARROLLO Y PRODUCCIÓN DE LOS CEAM", DEL COMPONENTE 2 DEL PROYECTO: "MEJORAMIENTO DE LOS SERVICIOS DE LA PLATAFORMA TECNOLÓGICA DE LA CENTRAL DE COMPRAS PÚBLICAS – PERÚ COMPRAS" (CUI N° 2363565).	16/04/2024	15/04/2025	96,000.00	770-2025	10433297089	HERNÁN ARTURO CAMA CHAMORRO
25	Ley N° 30225	Ley de Contrataciones del Estado	07-2024	AS - Adjudicación Simplificada	AS-SM-003-2024-PERÚ COMPRAS-1	Servicio	019-2024	CONTRATACIÓN DEL SERVICIO DE UN (1) ANALISTA FUNCIONAL I, CORRESPONDIENTE A LA ACCIÓN 2.1.2 "DESARROLLO Y PRODUCCIÓN DE LOS CEAM", DEL COMPONENTE 2 DEL PROYECTO: "MEJORAMIENTO DE LOS SERVICIOS DE LA PLATAFORMA TECNOLÓGICA DE LA CENTRAL DE COMPRAS PÚBLICAS – PERÚ COMPRAS" (CUI N° 2363565).	4/05/2024	3/08/2025	105,000.00	213-2025	20602510132	CEGA SOLUCIONES INTEGRALES A SISTEMAS Y TECNOLOGÍAS DE INFORMACION E.I.R.L. – CEGASIS E.I.R.L.
26	Ley N° 30225	Ley de Contrataciones del Estado	17-2024	AS - Adjudicación Simplificada	AS-SM-004-2024-PERÚ COMPRAS-1	Servicio	021-2024	CONTRATACIÓN DEL SERVICIO DE MENSAJERÍA LOCAL Y NACIONAL PARA LA CENTRAL DE COMPRAS PÚBLICAS – PERÚ COMPRAS.	15/05/2024	14/05/2025	136,800.00	929-2025	20602364373	INTER LOGISTICS PERÚ S.A.C.
27	Ley N° 30225	Ley de Contrataciones del Estado	23-2024	AS - Adjudicación Simplificada	AS-SM-007-2024-PERÚ COMPRAS-1	Servicio	022-2024	CONTRATACIÓN DEL SERVICIO DE HOSTING PARA LA CENTRAL DE COMPRAS PÚBLICAS – PERÚ COMPRAS.	1/06/2024	31/05/2025	877,917.70	657-2025	20602131549	AI INVERSIONES PALO ALTO II S.A.C.
28	Ley N° 30225	Ley de Contrataciones del Estado	20-2024	AS - Adjudicación Simplificada	AS-SM-038-2023-PERÚ COMPRAS-3	Servicio	023-2024	CONTRATACIÓN DEL SERVICIO DE PROGRAMACIÓN DE APLICATIVOS (SOFTWARE) I DEL COMPONENTE 2 DEL PROYECTO: "MEJORAMIENTO DE LOS SERVICIOS DE LA PLATAFORMA TECNOLÓGICA DE LA CENTRAL DE COMPRAS PÚBLICAS – PERÚ COMPRAS" (CUI N° 2363565).	25/05/2024	24/05/2025	72,000.00	932-2025	10461461102	VENANCIO ROMARIO QUISPE HUÁMAN
29	Ley N° 30225	Ley de Contrataciones del Estado	06-2024	AS - Adjudicación Simplificada	AS-SM-005-2024-PERÚ COMPRAS-1	Servicio	024-2024	CONTRATACIÓN DEL SERVICIO DE LIMPIEZA PARA LAS OFICINAS DEL LOCAL ALQUILADO EN EL MARCO DEL PROYECTO "MEJORAMIENTO DE LOS SERVICIOS DE LA PLATAFORMA TECNOLÓGICA DE LA CENTRAL DE COMPRAS PÚBLICAS – PERÚ COMPRAS" (CÓDIGO CUI N° 2363565).	5/06/2024	4/12/2025	156,755.52	767-2025	20606844868	CONSORCIO MAGNUS QUALITY S.R.L. y NEW SKYLINE SERVICIOS GENERALES S.A.C.
30	Ley N° 30225	Ley de Contrataciones del Estado	10-2024	AS - Adjudicación Simplificada	AS-SM-008-2024-PERÚ COMPRAS-1	Servicio	025-2024	SERVICIO DE DIGITALIZACIÓN DE DOCUMENTOS CON VALOR LEGAL Y CUSTODIA DE MICROFORMAS DEL ARCHIVO CENTRAL DE LA CENTRAL DE COMPRAS PÚBLICAS – PERÚ COMPRAS.	18/06/2024	17/10/2025	66,939.59	068-2025	20543082482	DATAIMAGE-PRO S.A.C
31	Ley N° 30225	Ley de Contrataciones del Estado	25-2024	AS - Adjudicación Simplificada	AS-SM-009-2024-PERÚ COMPRAS-1	Servicio	026-2024	CONTRATACIÓN DEL SERVICIO DE ANALISTA DE CALIDAD DE APLICATIVOS II DEL COMPONENTE 2 DEL PROYECTO: "MEJORAMIENTO DE LOS SERVICIOS DE LA PLATAFORMA TECNOLÓGICA DE LA CENTRAL DE COMPRAS PÚBLICAS – PERÚ COMPRAS" (CUI N° 2363565).	31/07/2024	30/12/2025	104,000.00	765-2025	20605775111	SOAPERÚ S.R.L.

32	Ley N° 30225	Ley de Contrataciones del Estado	27-2024	DIRECTA - Contratación Directa	DIRECTA-001-2024-PERÚ COMPRAS-1	Servicio	027-2024	SERVICIO DE ARRENDAMIENTO DE OFICINAS PARA LA CENTRAL DE COMPRAS PÚBLICAS – PERÚ COMPRAS.	23/10/2024	22/10/2026	812,597.52	074-2025	20513004592	ATAHUALPA HOLDINGS PERÚ S.A.C.
33	Ley N° 30225	Ley de Contrataciones del Estado	30-2024	AS - Adjudicación Simplificada	AS-SM-013-2024-PERÚ COMPRAS-1	Servicio	028-2024	CONTRATACIÓN DEL SERVICIO DE UN PROFESIONAL COMO ESPECIALISTA EN INVERSIONES I PARA LA EJECUCIÓN DEL PROYECTO DE INVERSIÓN: "MEJORAMIENTO DE LOS SERVICIOS DE LA PLATAFORMA TECNOLÓGICA DE LA CENTRAL DE COMPRAS PÚBLICAS – PERÚ COMPRAS" CON CUI N° 2363565.	17/12/2024	16/12/2025	108,000.00	944-2025	10415529274	GEORGINO ROJAS JIMENEZ
34	Directiva N° 20-2017-PERÚ COMPRAS, Versión 3.0	Procedimiento para las contrataciones cuyos montos sean iguales o inferiores a ocho (08) Unidades Impositivas Tributarias	N/A	N/A	N/A	Servicio	007-2020-ASP	SERVICIO DE DEFENSA Y ASESORÍA LEGAL PARA LA SERVIDORA FLOR DE MARÍA MAS TEJADA.	28/10/2020	31/12/2025	20,000.00	1192-2024	10200607703	RAUL BELEALDO PARIONA ARANA
35	Directiva N° 20-2017-PERÚ COMPRAS, Versión 3.0	Procedimiento para las contrataciones cuyos montos sean iguales o inferiores a ocho (08) Unidades Impositivas Tributarias	N/A	N/A	N/A	Servicio	003-2021-ASP	CONTRATACIÓN DEL SERVICIO DE DEFENSA Y ASESORÍA LEGAL PARA LA EX SERVIDORA ÚRSULA PAULINA URIARTE ESPEJO.	16/02/2021	31/12/2025	20,000.00	1191-2024	10181714269	ELÍAS ENRIQUE MORENO MORALES
36	Directiva N° 20-2017-PERÚ COMPRAS, Versión 3.0	Procedimiento para las contrataciones cuyos montos sean iguales o inferiores a ocho (08) Unidades Impositivas Tributarias	N/A	N/A	N/A	Servicio	004-2021-ASP	CONTRATACIÓN DEL SERVICIO DE DEFENSA Y ASESORÍA LEGAL PARA LA SERVIDORA BÁRBARA LEM CONDE.	16/02/2021	31/12/2025	35,000.00	1189-2024	10081521978	CÉSAR GREGORY PAREDES TRUJILLO
37	Directiva N° 20-2017-PERÚ COMPRAS, Versión 3.0	Procedimiento para las contrataciones cuyos montos sean iguales o inferiores a ocho (08) Unidades Impositivas Tributarias	N/A	N/A	N/A	Servicio	010-2021-ASP	SERVICIO DE DEFENSA Y ASESORÍA LEGAL PARA LA SERVIDORA ENMA RAQUEL CENTA CUEVA.	10/06/2021	31/12/2025	35,000.00	1190-2024	10257400226	WALTER ALBERTO CABRERA SÁNCHEZ
38	Directiva N° 20-2017-PERÚ COMPRAS, Versión 3.0	Procedimiento para las contrataciones cuyos montos sean iguales o inferiores a ocho (08) Unidades Impositivas Tributarias	N/A	N/A	N/A	Servicio	006-2023-ASP	SERVICIO DE SEGURO DE ACCIDENTES DE VIAJES PARA LAS Y LOS SERVIDORES DE LA CENTRAL DE COMPRAS PÚBLICAS – PERÚ COMPRAS.	28/04/2023	27/04/2025	21,169.11	930-2025	20418896915	MAPFRE PERÚ COMPAÑÍA DE SEGUROS Y REASEGUROS
39	Directiva N° 20-2017-PERÚ COMPRAS, Versión 3.0	Procedimiento para las contrataciones cuyos montos sean iguales o inferiores a ocho (08) Unidades Impositivas Tributarias	N/A	N/A	N/A	Servicio	011-2023-ASP	CONTRATACIÓN DEL SERVICIO DE USO DE LICENCIA DE SOFTWARE PARA EL SISTEMA INTEGRADO DE RECURSOS HUMANOS PARA LA CENTRAL DE COMPRAS PÚBLICAS – PERÚ COMPRAS.	24/08/2023	23/08/2025	38,400.00	065-2025	20602345808	INFORMÁTICA Y PROYECTOS E.I.R.L.
40	Directiva N° 20-2017-PERÚ COMPRAS, Versión 3.0	Procedimiento para las contrataciones cuyos montos sean iguales o inferiores a ocho (08) Unidades Impositivas Tributarias	N/A	N/A	N/A	Servicio	033-2023-ASP	CONTRATACIÓN DEL SERVICIO ANÁLISIS Y ACOMPAÑAMIENTO EN LA ETAPA DE ELABORACIÓN DE LA DOCUMENTACIÓN ASOCIADA COMO PARTE DE LA IMPLEMENTACIÓN DE CATÁLOGOS ELECTRÓNICOS CORRESPONDIENTE AL RUBRO DE BIENES DE: EQUIPOS Y ACCESORIOS DE TELECOMUNICACIONES, EN EL MARCO DE LA ETAPA DE EJECUCIÓN DE LA ACCIÓN 2.1.1 "CARACTERIZACIÓN DE LOS CATÁLOGOS ELECTRÓNICOS" DEL COMPONENTE 2 DEL PROYECTO "MEJORAMIENTO DE LOS SERVICIOS DE LA PLATAFORMA TECNOLÓGICA DE LA CENTRAL DE COMPRAS PÚBLICAS – PERÚ COMPRAS" (CÓDIGO CUI N° 2363565).	2/12/2023	20/03/2025	18,000.00	954-2025	10060307402	WILFREDO BARO FANOLA MERINO
41	Directiva N° 20-2017-PERÚ COMPRAS, Versión 3.0	Procedimiento para las contrataciones cuyos montos sean iguales o inferiores a ocho (08) Unidades Impositivas Tributarias	N/A	N/A	N/A	Servicio	035-2023-ASP	CONTRATACIÓN DEL SERVICIO ANÁLISIS Y ACOMPAÑAMIENTO EN LA ETAPA DE ELABORACIÓN DE LA DOCUMENTACIÓN ASOCIADA COMO PARTE DE LA IMPLEMENTACIÓN DE CATÁLOGOS ELECTRÓNICOS CORRESPONDIENTE AL RUBRO DE BIENES DE: SOFTWARE Y LICENCIAS, EN EL MARCO DE LA ETAPA DE EJECUCIÓN DE LA ACCIÓN 2.1.1 "CARACTERIZACIÓN DE LOS CATÁLOGOS ELECTRÓNICOS" DEL COMPONENTE 2 DEL PROYECTO "MEJORAMIENTO DE LOS SERVICIOS DE LA PLATAFORMA TECNOLÓGICA DE LA CENTRAL DE COMPRAS PÚBLICAS – PERÚ COMPRAS" (CÓDIGO CUI N° 2363565).	2/12/2023	1/03/2024(*)	18,000.00	955-2025	20611183462	CONSULTING BYTES S.A.C.
42	Directiva N° 20-2017-PERÚ COMPRAS, Versión 3.0	Procedimiento para las contrataciones cuyos montos sean iguales o inferiores a ocho (08) Unidades Impositivas Tributarias	N/A	N/A	N/A	Servicio	043-2023-ASP	SERVICIO DE INTERNET MÓVIL PARA LA CENTRAL DE COMPRAS PÚBLICAS – PERÚ COMPRAS.	29/12/2023	28/06/2025	37,967.00	656-2025	20106897914	ENTEL PERÚ S.A.

43	Directiva N° 20-2017-PERÚ COMPRAS, Versión 3.0	Procedimiento para las contrataciones cuyos montos sean iguales o inferiores a ocho (08) Unidades Impositivas Tributarias	N/A	N/A	N/A	Servicio	001-2024-ASP	CONTRATACIÓN DEL SERVICIO DE MANTENIMIENTO PREVENTIVO DE LA FLOTA VEHICULAR DE LA CENTRAL DE COMPRAS PÚBLICAS – PERÚ COMPRAS.	8/03/2024	7/09/2025	27,152.33	653-2025	20256211310	mitsui automotriz S.A.
44	Directiva N° 20-2017-PERÚ COMPRAS, Versión 3.0	Procedimiento para las contrataciones cuyos montos sean iguales o inferiores a ocho (08) Unidades Impositivas Tributarias	N/A	N/A	N/A	Servicio	002-2024-ASP	CONTRATACIÓN DEL SERVICIO DE FUMIGACIÓN INTEGRAL, LIMPIEZA Y LAVADO DE TANQUES Y CISTERNA DE LA CENTRAL DE COMPRAS PÚBLICAS – PERÚ COMPRAS.	8/03/2024	7/03/2026	18,879.98	923-2025	20600624483	SANEAMIENTO ROEDJOT S.A.C. - ROEDJOT S.A.C.
45	Directiva N° 20-2017-PERÚ COMPRAS, Versión 3.0	Procedimiento para las contrataciones cuyos montos sean iguales o inferiores a ocho (08) Unidades Impositivas Tributarias	N/A	N/A	N/A	Servicio	003-2024-ASP	CONTRATACIÓN DEL SERVICIO DE ASISTENCIA ADMINISTRATIVA PARA LAS ACTIVIDADES DEL EQUIPO DE GESTIÓN DEL PROYECTO EN EL MARCO DE LA FASE DE EJECUCIÓN DEL PROYECTO: "MEJORAMIENTO DE LOS SERVICIOS DE LA PLATAFORMA TECNOLÓGICA DE LA CENTRAL DE COMPRAS PÚBLICAS – PERÚ COMPRAS" CON CUI N° 2363565.	8/03/2024	7/03/2025	40,800.00	223-2025	10732421349	CATHERINE ELIZABETH ALVITEZ RAMIREZ
46	Directiva N° 20-2017-PERÚ COMPRAS, Versión 3.0	Procedimiento para las contrataciones cuyos montos sean iguales o inferiores a ocho (08) Unidades Impositivas Tributarias	N/A	N/A	N/A	Servicio	004-2024-ASP	SERVICIO DE INTERNET DEDICADO PARA LA CENTRAL DE COMPRAS PÚBLICAS – PERÚ COMPRAS.	1/04/2024	1/04/2025	40,214.40	654-2025	20467534026	AMÉRICA MÓVIL PERÚ S.A.C.
47	Directiva N° 20-2017-PERÚ COMPRAS, Versión 3.0	Procedimiento para las contrataciones cuyos montos sean iguales o inferiores a ocho (08) Unidades Impositivas Tributarias	N/A	N/A	N/A	Servicio	006-2024-ASP	CONTRATACIÓN DEL SERVICIO DE SEGURO COMPLEMENTARIO DE TRABAJO DE RIESGO - SALUD Y PENSION PARA LOS TRABAJADORES DE LA CENTRAL DE COMPRAS PÚBLICAS - PERÚ COMPRAS ITEM 1: SEGURO COMPLEMENTARIO DE TRABAJO DE RIESGO - SALUD.	9/04/2024	8/04/2025	4,049.76	660-2025	20431115825	PACÍFICO S.A. ENTIDAD PRESTADORA DE SALUD
48	Directiva N° 20-2017-PERÚ COMPRAS, Versión 3.0	Procedimiento para las contrataciones cuyos montos sean iguales o inferiores a ocho (08) Unidades Impositivas Tributarias	N/A	N/A	N/A	Servicio	007-2024-ASP	CONTRATACIÓN DEL SERVICIO DE SEGURO COMPLEMENTARIO DE TRABAJO DE RIESGO - SALUD Y PENSION PARA LOS TRABAJADORES DE LA CENTRAL DE COMPRAS PÚBLICAS - PERÚ COMPRAS ITEM 2: SEGURO COMPLEMENTARIO DE TRABAJO DE RIESGO - PENSIÓN.	9/04/2024	8/04/2025	4,565.18	655-2025	20600098633	CRECER SEGUROS S.A. COMPAÑIA DE SEGUROS

49	Directiva N° 20-2017-PERÚ COMPRAS, Versión 3.0	Procedimiento para las contrataciones cuyos montos sean iguales o inferiores a ocho (08) Unidades Impositivas Tributarias	N/A	N/A	N/A	Bien	008-2024-ASP	ADQUISICIÓN Y SUMINISTRO DE COMBUSTIBLE GASOHOL PREMIUM PARA LA FLOTA VEHICULAR DE LA CENTRAL DE COMPRAS PÚBLICAS - PERÚ COMPRAS.	6/08/2024	4/11/2026	25,171.20	922-2025	20522173933	GLG INVERSIONES S.A.C.
50	Directiva N° 20-2017-PERÚ COMPRAS, Versión 3.0	Procedimiento para las contrataciones cuyos montos sean iguales o inferiores a ocho (08) Unidades Impositivas Tributarias	N/A	N/A	N/A	Servicio	009-2024-ASP	CONTRATACIÓN DEL SERVICIO DE MONITOREO INTEGRAL DE MEDIOS DE COMUNICACIÓN PARA LA CENTRAL DE COMPRAS PÚBLICAS-PERÚ COMPRAS.	1/09/2024	31/08/2025	28,000.00	755-2025	20508671378	IMEDIA COMUNICACIONES SOCIEDAD ANONIMA CERRADA
51	Directiva N° 20-2017-PERÚ COMPRAS, Versión 3.0	Procedimiento para las contrataciones cuyos montos sean iguales o inferiores a ocho (08) Unidades Impositivas Tributarias	N/A	N/A	N/A	Servicio	010-2024-ASP	SERVICIO DE INSPECCIÓN,MANTENIMIENTO Y RECARGA DE EXTINTORES DE LA CENTRAL DE COMPRAS PÚBLICAS - PERÚ COMPRAS.	10/10/2024	13/09/2025	4,071.00	069-2025	20603686099	CORPORACION INDUSTRIAL ROEDJOT S.A.C.
52	Directiva N° 20-2017-PERÚ COMPRAS, Versión 3.0	Procedimiento para las contrataciones cuyos montos sean iguales o inferiores a ocho (08) Unidades Impositivas Tributarias	N/A	N/A	N/A	Servicio	011-2024-ASP	SERVICIO DE TELEFONÍA MÓVIL PARA LA CENTRAL DE COMPRAS PÚBLICAS - PERÚ COMPRAS.	8/11/2024	7/11/2025	32,148.00	070-2025	20467534026	AMÉRICA MÓVIL PERÚ S.A.C.
53	Directiva N° 20-2017-PERÚ COMPRAS, Versión 3.0	Procedimiento para las contrataciones cuyos montos sean iguales o inferiores a ocho (08) Unidades Impositivas Tributarias	N/A	N/A	N/A	Servicio	012-2024-ASP	SERVICIO PARA EL DISEÑO Y ESTRUCTURA DE FICHAS PRODUCTO DEL RUBRO EQUIPOS Y SUMINISTROS FOTOGRÁFICOS.	31/10/2024	27/02/2025	35,000.00	759-2025	10106984749	ÁLVARO ENRIQUE CHÁVEZ ZUBIETA
54	Directiva N° 20-2017-PERÚ COMPRAS, Versión 3.0	Procedimiento para las contrataciones cuyos montos sean iguales o inferiores a ocho (08) Unidades Impositivas Tributarias	N/A	N/A	N/A	Servicio	013-2024-ASP	CONTRATACIÓN DEL SERVICIO DE PROGRAMACIÓN SENIOR II, CORRESPONDIENTE A LA ACCIÓN 2.1.2 "DESARROLLO Y PRODUCCIÓN DE LOS CEAM", DEL COMPONENTE 2 DEL PROYECTO: "MEJORAMIENTO DE LOS SERVICIOS DE LA PLATAFORMA TECNOLÓGICA DE LA CENTRAL DE COMPRAS PÚBLICAS – PERÚ COMPRAS" (CUI N° 2363565).	31/10/2024	28/02/2025	31,960.00	763-2025	10427703849	JUAN MIGUEL CHECCORI HUARHUA
55	Directiva N° 20-2017-PERÚ COMPRAS, Versión 3.0	Procedimiento para las contrataciones cuyos montos sean iguales o inferiores a ocho (08) Unidades Impositivas Tributarias	N/A	N/A	N/A	Servicio	014-2024-ASP	SERVICIO PARA EL DISEÑO Y ESTRUCTURA DE FICHAS PRODUCTO DEL RUBRO FILTROS EN GENERAL.	1/11/2024	28/02/2025	35,000.00	761-2025	10085870250	GUSTAVO ORDOÑEZ CÁRDENAS
56	Directiva N° 20-2017-PERÚ COMPRAS, Versión 3.0	Procedimiento para las contrataciones cuyos montos sean iguales o inferiores a ocho (08) Unidades Impositivas Tributarias	N/A	N/A	N/A	Servicio	015-2024-ASP	CONTRATACIÓN DEL SERVICIO PARA ELABORAR LA PROPUESTA DE REGLAMENTO DE ORGANIZACIÓN Y FUNCIONES DE LA CENTRAL DE COMPRAS PÚBLICAS, ASÍ COMO EL EXPEDIENTE PARA SU APROBACIÓN, EN CONCORDANCIA CON LA LEY N° 32069, LEY GENERAL DE CONTRATACIONES PÚBLICAS Y LOS LINEAMIENTOS DE ORGANIZACIÓN DEL ESTADO.	14/11/2024	11/02/2025	41,200.00	071-2025	10256836381	RAUL DANIEL CARRASCO CLAVIJO
57	Directiva N° 20-2017-PERÚ COMPRAS, Versión 3.0	Procedimiento para las contrataciones cuyos montos sean iguales o inferiores a ocho (08) Unidades Impositivas Tributarias	N/A	N/A	N/A	Servicio	016-2024-ASP	CONTRATACIÓN DEL SERVICIO DE PROGRAMACIÓN E IMPLEMENTACIÓN DEL CUADRO MULTIANUAL DE NECESIDADES (CMN) EN LA FASE DE CONSOLIDACIÓN Y APROBACIÓN DE LA PLATAFORMA DEL SISTEMA INTEGRADO DE ADMINISTRACIÓN FINANCIERA DE LOS RECURSOS PÚBLICOS (SIAF-RP) – SISTEMA INTEGRADO DE GESTIÓN ADMINISTRATIVA (SIGA) Y ASISTENCIA TÉCNICA PARA LA OPERATIVIDAD DE LOS SISTEMAS (SIAF-RP) Y (SIGA).	14/11/2024	8/03/2025	28,000.00	072-2025	10105597041	ÁNGEL ISAAC DÍAZ URRUCHI
58	Directiva N° 20-2017-PERÚ COMPRAS, Versión 3.0	Procedimiento para las contrataciones cuyos montos sean iguales o inferiores a ocho (08) Unidades Impositivas Tributarias	N/A	N/A	N/A	Servicio	019-2024-ASP	SERVICIO DE ALQUILER DE DISPENSADORES DE AGUA PARA LA CENTRAL DE COMPRAS PÚBLICAS – PERÚ COMPRAS.	8/12/2024	7/12/2025	21,240.00	327-2025	20193681655	BONAVISTA S.A.C
59	Directiva N° 20-2017-PERÚ COMPRAS, Versión 3.0	Procedimiento para las contrataciones cuyos montos sean iguales o inferiores a ocho (08) Unidades Impositivas Tributarias	N/A	N/A	N/A	Servicio	020-2024-ASP	SERVICIO DE ASISTENCIA LEGAL Y ADMINISTRATIVA ORIENTADA A LA EVALUACIÓN Y/O OPINIÓN LEGAL DE DOCUMENTOS RELACIONADOS A LAS DIVERSAS MATERIAS DE LA GESTIÓN PÚBLICA A CARGO DE LA CENTRAL DE COMPRAS PÚBLICAS – PERÚ COMPRAS.	30/11/2024	27/02/2025	40,500.00	076-2025	10429270613	SANDRA ELENA PERALTA FLEMING
60	Directiva N° 20-2017-PERÚ COMPRAS, Versión 3.0	Procedimiento para las contrataciones cuyos montos sean iguales o inferiores a ocho (08) Unidades Impositivas Tributarias	N/A	N/A	N/A	Servicio	021-2024-ASP	SERVICIO DE UN (1) COORDINADOR FUNCIONAL – PRODUCT OWNER 2, CORRESPONDIENTE A LA ACCIÓN 2.1.2 "DESARROLLO Y PRODUCCIÓN DE LOS CEAM", DEL COMPONENTE 2 DEL PROYECTO: "MEJORAMIENTO DE LOS SERVICIOS DE LA PLATAFORMA TECNOLÓGICA DE LA CENTRAL DE COMPRAS PÚBLICAS – PERÚ COMPRAS" (CUI N° 2363565).	4/12/2024	23/03/2025	40,800.00	766-2025	10406061855	DAVID FERNANDO ARIAS ORDOÑEZ

61	Directiva N° 20-2017-PERÚ COMPRAS, Versión 3.0	Procedimiento para las contrataciones cuyos montos sean iguales o inferiores a ocho (08) Unidades Impositivas Tributarias	N/A	N/A	N/A	Servicio	022-2024-ASP	SERVICIO DE SUSCRIPCIÓN A UNA PLATAFORMA DE CONTACT CENTER PARA LA ATENCIÓN DE CONSULTAS A ENTIDADES Y PROVEEDORES RESPECTO A LOS CEAM A TRAVÉS DE CANALES DIGITALES.	16/12/2024	16/07/2025	39,854.50	077-2025	20117779379	SUMINISTROS TECNOLÓGICOS S.A.C.
62	Directiva N° 20-2017-PERÚ COMPRAS, Versión 3.0	Procedimiento para las contrataciones cuyos montos sean iguales o inferiores a ocho (08) Unidades Impositivas Tributarias	N/A	N/A	N/A	Servicio	023-2024-ASP	SERVICIO DE UNA PLATAFORMA PARA LA ADMINISTRACIÓN, ALMACENAMIENTO Y PRESERVACIÓN DE DOCUMENTOS DIGITALES DEL ARCHIVO CENTRAL DE LA CENTRAL DE COMPRAS PÚBLICAS – PERÚ COMPRAS.	6/12/2024	7/02/2026	40,356.00	075-2025	20545647916	GM MARKETING SERVICES S.A.C.
63	Directiva N° 20-2017-PERÚ COMPRAS, Versión 3.0	Procedimiento para las contrataciones cuyos montos sean iguales o inferiores a ocho (08) Unidades Impositivas Tributarias	N/A	N/A	N/A	Servicio	024-2024-ASP	SERVICIO DE MANTENIMIENTO PREVENTIVO DE UN (1) EQUIPO DE AIRE ACONDICIONADO TIPO FAN COIL DEL ARCHIVO CENTRAL DE LA CENTRAL DE COMPRAS PÚBLICAS – PERÚ COMPRAS.	12/12/2024	11/03/2026	4,750.00	659-2025	20556333042	INVERSIONES AIR COOL E.I.R.L.
64	Directiva N° 20-2017-PERÚ COMPRAS, Versión 3.0	Procedimiento para las contrataciones cuyos montos sean iguales o inferiores a ocho (08) Unidades Impositivas Tributarias	N/A	N/A	N/A	Servicio	025-2024-ASP	SEDE DE LA CENTRAL DE LA CENTRAL DE COMPRAS PÚBLICAS – PERÚ COMPRAS.	14/12/2024	13/03/2025	21,110.01	079-2025	20519286794	FRAVATEL EMPRESA INDIVIDUAL DE RESPONSABILIDAD LIMITADA
65	Directiva N° 20-2017-PERÚ COMPRAS, Versión 3.0	Procedimiento para las contrataciones cuyos montos sean iguales o inferiores a ocho (08) Unidades Impositivas Tributarias	N/A	N/A	N/A	Servicio	026-2024-ASP	SERVICIO DE APOYO DE SEGURIDAD TEMPORAL PARA EL LOCAL ALQUILADO EN EL EDIFICIO OROPENDOLAS DE LAS OFICINAS DEL PISO 9 DE LA CENTRAL DE COMPRAS PÚBLICAS – PERÚ COMPRAS.	17/12/2024	1/03/2025	4,500.00	961-2025	10099189512	ERNESTO ROJAS RAMOS
66	Directiva N° 20-2017-PERÚ COMPRAS, Versión 3.0	Procedimiento para las contrataciones cuyos montos sean iguales o inferiores a ocho (08) Unidades Impositivas Tributarias	N/A	N/A	N/A	Servicio	028-2024-ASP	SERVICIO DE ASISTENCIA ADMINISTRATIVA PARA LA ORGANIZACIÓN, ELABORACIÓN, GESTIÓN Y CONTROL DE DOCUMENTOS Y/O COMUNICACIONES INTERNAS Y EXTERNAS DE COMPETENCIA DE LA GERENCIA GENERAL DE LA CENTRAL DE COMPRAS PÚBLICAS – PERÚ COMPRAS.	20/12/2024	19/03/2025	15,000.00	084-2025	10457913783	KAREN ABIGAIL CASTRO ROSALES
67	Directiva N° 20-2017-PERÚ COMPRAS, Versión 3.0	Procedimiento para las contrataciones cuyos montos sean iguales o inferiores a ocho (08) Unidades Impositivas Tributarias	N/A	N/A	N/A	Servicio	029-2024-ASP	SERVICIO DE ANÁLISIS Y SOPORTE EN LA FASE DE EJECUCIÓN DE LOS PROYECTOS DE INVERSIÓN A CARGO DE LA CENTRAL DE COMPRAS PÚBLICAS – PERÚ COMPRAS	20/12/2024	19/03/2025	37,500.00	078-2025	10439346910	PERCY PARDAVE LIVIA
68	Directiva N° 20-2017-PERÚ COMPRAS, Versión 3.0	Procedimiento para las contrataciones cuyos montos sean iguales o inferiores a ocho (08) Unidades Impositivas Tributarias	N/A	N/A	N/A	Servicio	030-2024-ASP	SERVICIO DE SUSCRIPCIÓN A PLATAFORMA DE CORREO ELECTRÓNICO OFFICE 365 EN EL MARCO DEL PROYECTO DE INVERSIÓN CON CUI N° 2363565.	20/12/2024	19/12/2025	41,177.28	953-2025	20504714382	G&S GESTIÓN Y SISTEMAS S.A.C.
69	Directiva N° 20-2017-PERÚ COMPRAS, Versión 3.0	Procedimiento para las contrataciones cuyos montos sean iguales o inferiores a ocho (08) Unidades Impositivas Tributarias	N/A	N/A	N/A	Servicio	031-2024-ASP	SERVICIO DE MONITOREO, ASISTENCIA Y REVISIÓN DE DOCUMENTOS INTERNOS Y EXTERNOS BAJO EL ÁMBITO DE LA GERENCIA GENERAL PARA LA CENTRAL DE COMPRAS PÚBLICAS – PERÚ COMPRAS.	21/12/2024	20/03/2025	27,000.00	473-2025	10230037219	SARA MERCADO PEREZ
70	Directiva N° 20-2017-PERÚ COMPRAS, Versión 3.0	Procedimiento para las contrataciones cuyos montos sean iguales o inferiores a ocho (08) Unidades Impositivas Tributarias	N/A	N/A	N/A	Servicio	032-2024-ASP	CONTRATACIÓN DEL SERVICIO ESPECIALIZADO DE COORDINACIÓN EN MATERIA DE COOPERACIÓN TÉCNICA Y MODERNIZACIÓN DE LA GESTIÓN PÚBLICA.	21/12/2024	20/03/2025	36,000.00	081-2025	10412706094	EVELINA ARACELI ALEMÁN CHÁVEZ
71	Directiva N° 20-2017-PERÚ COMPRAS, Versión 3.0	Procedimiento para las contrataciones cuyos montos sean iguales o inferiores a ocho (08) Unidades Impositivas Tributarias	N/A	N/A	N/A	Servicio	034-2024-ASP	SERVICIO DE ANÁLISIS LEGAL Y REVISIÓN DE EXPEDIENTES ADMINISTRATIVOS PARA LA OFICINA DE ASESORÍA JURÍDICA DE LA CENTRAL DE COMPRAS PÚBLICAS – PERÚ COMPRAS.	21/12/2024	18/02/2025	24,000.00	475-2025	10105561216	CLAUDIA MARÍA HOPKINS RODRIGUEZ
72	Directiva N° 20-2017-PERÚ COMPRAS, Versión 3.0	Procedimiento para las contrataciones cuyos montos sean iguales o inferiores a ocho (08) Unidades Impositivas Tributarias	N/A	N/A	N/A	Servicio	035-2024-ASP	CONTRATACIÓN DEL SERVICIO EN MATERIA LEGAL PARA LA COORDINACIÓN DE RECURSOS HUMANOS DE LA OFICINA DE ADMINISTRACIÓN DE LA CENTRAL DE COMPRAS PÚBLICAS – PERÚ COMPRAS.	21/12/2024	20/03/2025	33,000.00	082-2025	10412754595	PAULA BERTHA FELIPA LOAYZA
73	Directiva N° 20-2017-PERÚ COMPRAS, Versión 3.0	Procedimiento para las contrataciones cuyos montos sean iguales o inferiores a ocho (08) Unidades Impositivas Tributarias	N/A	N/A	N/A	Servicio	036-2024-ASP	SERVICIO DE ALQUILER DE IMPRESORAS MULTIFUNCIONALES PARA LA CENTRAL DE COMPRAS PÚBLICAS - PERÚ COMPRAS.	21/12/2024	7/01/2026	38,304.00	652-2025	20100466709	COPISERVICE E.I.R.L.
74	Directiva N° 20-2017-PERÚ COMPRAS, Versión 3.0	Procedimiento para las contrataciones cuyos montos sean iguales o inferiores a ocho (08) Unidades Impositivas Tributarias	N/A	N/A	N/A	Servicio	038-2024-ASP	CONTRATACIÓN DEL SERVICIO DE TOMA DE INVENTARIO VALORIZADO DE BIENES E INMUEBLE AL 31 DE DICIEMBRE DE 2024 DE LA CENTRAL DE COMPRAS PÚBLICAS-PERÚ COMPRAS.	29/12/2024	19/02/2025	29,900.00	326-2025	20515066005	EFFIO Y ASOCIADOS S.A.C.

75	Directiva N° 20-2017-PERÚ COMPRAS, Versión 3.0	Procedimiento para las contrataciones cuyos montos sean iguales o inferiores a ocho (08) Unidades Impositivas Tributarias	N/A	N/A	N/A	Servicio	039-2024-ASP	SERVICIO DE VERIFICACIÓN Y CONTROL PREVIO DE LOS DOCUMENTOS ADMINISTRATIVOS PARA LA VALIDACIÓN DE LOS EXPEDIENTES DE GASTO DE LA CENTRAL DE COMPRAS PÚBLICAS-PERÚ COMPRAS.	29/12/2024	28/03/2025	25,500.00	083-2025	10409994046	FELIPE ROSARIO RUELAS VILLANUEVA
76	Directiva N° 20-2017-PERÚ COMPRAS, Versión 3.0	Procedimiento para las contrataciones cuyos montos sean iguales o inferiores a ocho (08) Unidades Impositivas Tributarias	N/A	N/A	N/A	Servicio	040-2024-ASP	CONTRATACIÓN DEL SERVICIO ESPECIALIZADO PARA ELABORACIÓN DE ESTUDIOS Y/O ANÁLISIS SOBRE EL COMPORTAMIENTO DEL MERCADO Y/O LOS INFORMES DE EXISTENCIA DE OFERTA QUE ELABORA LA DIRECCIÓN DE ANÁLISIS DE MERCADO.	29/12/2024	26/02/2025	18,000.00	500-2025	10435295687	ELIZABETH DE JESÚS CAMAN OCMIN
77	Directiva N° 20-2017-PERÚ COMPRAS, Versión 3.0	Procedimiento para las contrataciones cuyos montos sean iguales o inferiores a ocho (08) Unidades Impositivas Tributarias	N/A	N/A	N/A	Servicio	041-2024-ASP	CONTRATACIÓN DEL SERVICIO ESPECIALIZADO PARA EL DISEÑO DE MODELOS CONCEPTUALES, DE ACUERDO CON EL MÉTODO CIENTÍFICO, QUE CONTRIBUYA A LA TOMA DE DECISIONES EN LOS ESTUDIOS Y/O ANÁLISIS DE INFORMACIÓN QUE REALIZA LA DIRECCIÓN DE ANÁLISIS DE MERCADO.	29/12/2024	26/02/2025	22,000.00	491-2025	10257837250	YASMIN ARACELI COVEÑAS ARIAS
78	Directiva N° 20-2017-PERÚ COMPRAS, Versión 3.0	Procedimiento para las contrataciones cuyos montos sean iguales o inferiores a ocho (08) Unidades Impositivas Tributarias	N/A	N/A	N/A	Servicio	043-2024-ASP	CONTRATACIÓN DEL SERVICIO LEGAL PARA LA ELABORACIÓN DE UNA PROPUESTA DE INCORPORACIÓN NORMATIVA RESPECTO DEL CATÁLOGO ABIERTO NIVEL DE DIRECTIVA Y DOCUMENTACIÓN ASOCIADA A LAS REGLAS.	29/12/2024	28/03/2025	39,000.00	474-2025	10091497625	MARÍA ELENA JUSCAMAITA ARANGÜENA
79	Directiva N° 20-2017-PERÚ COMPRAS, Versión 3.0	Procedimiento para las contrataciones cuyos montos sean iguales o inferiores a ocho (08) Unidades Impositivas Tributarias	N/A	N/A	N/A	Servicio	045-2024-ASP	SERVICIO DE REVISIÓN Y REGISTRO DE LOS DOCUMENTOS QUE CONFORMAN LA SERIE DOCUMENTAL: CONCURSOS PÚBLICOS DE MÉRITOS DEL EJERCICIO 2022, QUE SERÁN TRANSFERIDOS POR LA COORDINACIÓN DE RECURSOS HUMANOS, AL ARCHIVO DE GESTIÓN DE LA OFICINA DE ADMINISTRACIÓN DE LA CENTRAL DE COMPRAS PÚBLICAS – PERÚ COMPRAS.	31/12/2024	28/02/2025	7,000.00	324-2025	10415567311	LEONARDO CHRISTIAN AGUILAR RODRÍGUEZ
80	Directiva N° 20-2017-PERÚ COMPRAS, Versión 3.0	Procedimiento para las contrataciones cuyos montos sean iguales o inferiores a ocho (08) Unidades Impositivas Tributarias	N/A	N/A	N/A	Servicio	046-2024-ASP	SERVICIO DE ASISTENCIA ADMINISTRATIVA PARA LA ORGANIZACIÓN, ELABORACIÓN, GESTIÓN Y CONTROL DE DOCUMENTOS Y/O COMUNICACIONES INTERNAS Y EXTERNAS DE COMPETENCIA DE LA JEFATURA DE LA CENTRAL DE COMPRAS PÚBLICAS – PERÚ COMPRAS.	31/12/2024	31/03/2025	15,000.00	328-2025	10107191904	DORIS ELVA NACARINO MÉNDEZ
81	Ley N° 30225	Ley de Contrataciones del Estado	39-2021	DIRECTA - Contratación Directa	DIRECTA-013-2021-PERÚ COMPRAS/CE	Bien	046-2021	ADQUISICIÓN DE KIT PARA DETECCIÓN MOLECULAR DE SARS-COV-2 (COVID-19) POR PCR EN TIEMPO REAL DE BAJA PRODUCCIÓN - SEMI AUTOMATIZADO QUE INCLUYE CONSUMIBLES E INSUMOS PARA LABORATORIOS REGIONALES.	1/10/2021	31/12/2025	7,035,000.00	5574-2021	20107914995	INMUNOCHEM S.A.C.
82	Ley N° 30225	Ley de Contrataciones del Estado	41-2022	DIRECTA - Contratación Directa	DIRECTA-005-2022-PERÚ COMPRAS/CE	Bien	019-2022	ADQUISICIÓN DE KIT DE SECUENCIAMIENTO DE NUEVA GENERACIÓN PARA VIRUS SARS-COV-2 DE BAJA PRODUCCIÓN PARA REGIONES.	19/02/2022	31/12/2025	8,118,000.00	1800-2022	20501262260	GEN LAB DEL PERÚ S.A.C.
83	Ley N° 30225	Ley de Contrataciones del Estado	40-2022	DIRECTA - Contratación Directa	DIRECTA-004-2022-PERÚ COMPRAS/CE	Bien	018-2022	ADQUISICIÓN DE KIT DE SECUENCIAMIENTO DE NUEVA GENERACIÓN PARA VIRUS SARS-COV-2 DE ALTA PRODUCCIÓN PARA EL INSTITUTO NACIONAL DE SALUD.	19/02/2022	31/12/2025	8,791,200.00	1801-2022	20501262260	GEN LAB DEL PERÚ S.A.C.

(*) Se considera la fecha primigenia de culminación de la ejecución, teniendo en cuenta la vigencia del contrato.

1 REGÍMENES ESPECIALES Y TIPO DE PROCEDIMIENTO DE SELECCIÓN					
Sigla	Descripción	Sigla	Descripción	Sigla	Descripción
ABR	Adjudicación Abreviada	AS-DU114-2020	Adjudicación Simplificada-Decreto de Urgencia 114	EX-CE	Extensión de Catálogo Electrónico
AMC - Cent. Disp.	Adjudicación de Menor Cuantía - Centésima Disposición Complementaria	AS-DL 1325	Adjudicación Simplificada-Decreto Legislativo N°	IM-CE	Implementación de Catálogo
AMC - DU 004-2014	Adjudicación de Menor Cuantía - Decreto de Urgencia N° 004-2014	AS-DL 1355	Adjudicación Simplificada-Decreto Legislativo N°	IN-PROV	Incorporación de Proveedores
AMC - DU 130-2001	Adjudicación de Menor Cuantía - Decreto de Urgencia N° 130-2001	AS-Homologacion	Adjudicación Simplificada-Homologación	LP	Licitación Pública
AMC - DL 1023	Adjudicación de Menor Cuantía - Decreto Legislativo N° 1023	COMPRES	Comparación de Precios	PAB	Procedimiento de Contratación
AMC - Ley 26859	Adjudicación de Menor Cuantía - Ley N° 26859	COMPRES-DL 1314	Comparación de Precios-Decreto Legislativo N°	PLC	Procedimiento de Contratación
AMC - Ley 27638	Adjudicación de Menor Cuantía - Ley N° 27638	COMPRES-DL 1314	Comparación de Precios-Decreto Legislativo N°	PEC	Procedimiento Especial de Contratación
AMC - Ley N° 30191	Adjudicación de Menor Cuantía - Ley N° 30191	CPA	Concurso de Proyectos Arquitectónicos	PEC-NCPPD	Procedimiento Especial de Contratación
AMC - Ley N° 30306	Adjudicación de Menor Cuantía - Ley N° 30306	CP	Concurso Público	PES	Procedimiento Especial de Selección
AMC - Oct. Disp. Com. Final del DL 1017	Adjudicación de Menor Cuantía - Octava Disposición Complementaria final del DL N° 1017	CP-DS288-2019EF	Concurso Público - DS288-2019-EF	COM	Proceso por Competencia
ACM	Adjudicación para Contrato Marco	DIRECTA	Contratación Directa	RES	Regimen Especial
AS	Adjudicación Simplificada	DIR	Contratación Directa (Petroperú)	SCI	Selección de Consultores Individuales
AS - Dec. Disp. Com. Final Reg. Ley 30225	Adjudicación Simplificada - Décima Disposición Complementaria Final Reg. Ley 30225	INTER	Contratación Internacional	Serv. Pub.	Servicios Públicos

AS-DS288-2019EF	Adjudicación Simplificada - DS288-2019-EF	CMA	Contratación por Competencia Mayor	SIE	Subasta Inversa Electrónica
AS-Ley31125	Adjudicación Simplificada - Ley N° 31125	CME	Contratación por Competencia Menor	SIEC	Subasta Inversa Electrónica Corporativa
AS-Ley26859	Adjudicación Simplificada - Ley N° 26859	CONV	Convenio	MENOR 8UIT CCF	Supuesto de inaplicación menor o igual a 8 UIT (Compras Corporativas)
AS-Ley 30556	Adjudicación Simplificada - Ley N° 30556	Conv. Colaboración	Convenios de Colaboración y otros de naturaleza análoga	Precisar	Colocar el tipo de Procedimiento de Selección que corresponda
AS - 7ma. Disp. Com. Final Reg. Ley 30225	Adjudicación Simplificada - Séptima Disposición Complementaria Final Reg. Ley 30225	Entre Estados	Entre Estados	Precisar	Contrataciones por montos iguales o menores a 9 UIT (D.U. 016-2022)

2 OBJETO CONTRACTUAL	
Bien	Productos físicos, incluye los suministros.
Consultoría de Obra	Son productos no físicos, incluye la elaboración de expediente técnico de obra, la supervisión de la elaboración de expediente técnico de obra o supervisión de obra.
Obra	Es la construcción, reconstrucción, remodelación, mejoramiento, demolición, renovación, ampliación y habilitación de bienes inmuebles, tales como edificaciones, estructuras, excavaciones, perforaciones, carreteras, puentes, entre otros, que requieren dirección técnica, expediente técnico, mano de obra, materiales y/o equipos.
Servicio	Son productos no físicos, incluye servicios en general, servicios de consultoría arrendamientos de Bienes, seguros, etc.

Comentario.- En caso de no ser aplicable el presente anexo, consignar lo siguiente:

Justificación de N/A del Anexo (1)	Sustento (2)

N/A: No aplica

(1) Desarrollar la justificación del porque no aplica registrar información en el anexo, de corresponder.

(2) Colocar el nombre del documento de sustento, de corresponder.

VISTO BUENO DEL RESPONSABLE DEL SISTEMA ADMINISTRATIVO	
Nombres y Apellidos:	Giuliana Jamely Concha Chirinos
DNI:	41609464

FIRMA DEL FUNCIONARIO RESPONSABLE / TITULAR DE LA UNIDAD EJECUTORA	
Nombres y Apellidos:	Giuliana Jamely Concha Chirinos
DNI:	41609464

ENTIDADES
SECCIÓN I
SISTEMAS ADMINISTRATIVOS
SISTEMA ADMINISTRATIVO DE ABASTECIMIENTO
ANEXO 7.2.2
CONTRATOS DE LOCACIÓN DE SERVICIOS VIGENTES Y PENDIENTES DE PAGO (*)

A. DATOS DE LA ENTIDAD (Pliego)

Nombre del Pliego : CENTRAL DE COMPRAS PÚBLICAS - PERÚ COMPRAS
Departamento - Provincia - Distrito : LIMA - LIMA - SAN ISIDRO
Nombre titular : JORGE ALBERTO ZAPATA GALLO
Cargo : JEFE DE LA CENTRAL DE COMPRAS PÚBLICAS -PERÚ COMPRAS
Periodo en el cargo : Del 25/03/2024 al 31/01/2025
Fecha de corte : Del 1/01/2025 al 31/01/2025

Sector (gob Nacional) / Pliego Central que realiza la transferencia(gob Regional y Local) : ECONOMÍA Y FINANZAS

B. DATOS DE UNIDAD EJECUTORA

Nombre del Unidad Ejecutora : CENTRAL DE COMPRAS PÚBLICAS - PERÚ COMPRAS
Departamento - Provincia - Distrito : LIMA - LIMA - SAN ISIDRO
Nombre titular : GIULIANA JAMELY CONCHA CHIRINOS
Cargo : JEFA DE LA OFICINA DE ADMINISTRACIÓN
Periodo en el cargo : Del 13/08/2024 al 31/01/2025

N°	Base Legal (RÉGIMEN)		Documento de contratación ¹	Número	Objetivo de la Contratación ²	Fecha de Vigencia Inicial	Fecha de vigencia Final	Monto Contratado Total S/	Número de SIAF (último número del SIAF)	Número de Entregables	RUC del Locador	Nombre y apellido del Locador
	Norma y Número	Nombre										
1	DIRECTIVA N° 20-2017-PERÚ COMPRAS, Versión 3.0	PROCEDIMIENTO PARA LAS CONTRATACIONES CUYOS MONTOS SEAN IGUALES O INFERIORES A OCHO (08) UNIDADES IMPOSITIVAS TRIBUTARIA	ORDEN DE SERVICIO	OS N° 002-2025	CONTRATACIÓN DEL SERVICIO PARA LA GESTIÓN DE LAS CONTRATACIONES PÚBLICAS A TRAVÉS DE LA REVISIÓN DE REQUERIMIENTOS, INDAGACIONES DE MERCADO; ASÍ COMO SEGUIMIENTO A LOS ENTREGABLES DERIVADOS DE CONTRATACIONES PÚBLICAS Y REVISIÓN DE CONFORMIDADES DE PRESTACIÓN.	16/01/2025	16/03/2025	S/14,000.00	000061-2025	2	10704204251	BACA VISAGA CAROLINA
2	DIRECTIVA N° 20-2017-PERÚ COMPRAS, Versión 3.0	PROCEDIMIENTO PARA LAS CONTRATACIONES CUYOS MONTOS SEAN IGUALES O INFERIORES A OCHO (08) UNIDADES IMPOSITIVAS TRIBUTARIA	ORDEN DE SERVICIO	OS N° 005-2025	CONTRATACIÓN DEL SERVICIO ESPECIALIZADO EN SISTEMAS ADMINISTRATIVOS DE LA GESTIÓN PÚBLICA PARA LA OFICINA DE ADMINISTRACIÓN.	16/01/2025	14/02/2025	S/13,500.00	000086-2025	1	10093871842	TAFUR VELIT JOSE ENRIQUE
3	DIRECTIVA N° 20-2017-PERÚ COMPRAS, Versión 3.0	PROCEDIMIENTO PARA LAS CONTRATACIONES CUYOS MONTOS SEAN IGUALES O INFERIORES A OCHO (08) UNIDADES IMPOSITIVAS TRIBUTARIA	ORDEN DE SERVICIO	OS N° 030-2025	SERVICIO DE ASISTENCIA TÉCNICA PARA SUPERVISIÓN Y MONITOREO DE LOS PROCESOS DE LOS ÓRGANOS DE ADMINISTRACIÓN INTERNA A CARGO DE LA GERENCIA GENERAL DE LA CENTRAL DE COMPRAS PÚBLICAS - PERÚ COMPRAS.	20/01/2025	19/04/2025	S/40,500.00	000085-2025	3	10420148602	CALIXTO PEÑAFIEL IVAR JESUS
4	DIRECTIVA N° 20-2017-PERÚ COMPRAS, Versión 3.0	PROCEDIMIENTO PARA LAS CONTRATACIONES CUYOS MONTOS SEAN IGUALES O INFERIORES A OCHO (08) UNIDADES IMPOSITIVAS TRIBUTARIA	ORDEN DE SERVICIO	OS N° 031-2025	CONTRATACIÓN DEL SERVICIO PARA LA REVISIÓN Y ELABORACIÓN DE PROYECTOS DE INFORMES DE EXPEDIENTES EN MATERIA DISCIPLINARIA EN LA SECRETARIA TÉCNICA DE LOS PROCEDIMIENTOS DISCIPLINARIAS	23/01/2025	23/03/2025	S/20,000.00	000534-2025	2	10094657771	SANCHEZ GALIANO ROCIO JEANET
5	DIRECTIVA N° 20-2017-PERÚ COMPRAS, Versión 3.0	PROCEDIMIENTO PARA LAS CONTRATACIONES CUYOS MONTOS SEAN IGUALES O INFERIORES A OCHO (08) UNIDADES IMPOSITIVAS TRIBUTARIA	ORDEN DE SERVICIO	OS N° 095-2025	CONTRATACIÓN DEL SERVICIO ESPECIALIZADO EN MATERIA DE PLANEAMIENTO, SEGUIMIENTO Y EVALUACION, RESPECTO AL PLAN DE IMPLEMENTACIÓN DE LA LEY N° 32069, LEY GENERAL DE CONTRATACIONES PÚBLICAS, EN LO REFERENTE A LAS FUNCIONES DE PERÚ COMPRAS.	29/01/2025	28/04/2025	S/ 27,000.00	000945-2025	3	10466047878	HERRERA CHACCHI JOEL RENATO
6	DIRECTIVA N° 20-2017-PERÚ COMPRAS, Versión 3.0	PROCEDIMIENTO PARA LAS CONTRATACIONES CUYOS MONTOS SEAN IGUALES O INFERIORES A OCHO (08) UNIDADES IMPOSITIVAS TRIBUTARIA	ORDEN DE SERVICIO	OS N° 096-2025	CONTRATACIÓN DEL SERVICIO ESPECIALIZADO EN MATERIA DE MODERNIZACIÓN, EN EL MARCO DEL SISTEMA ADMINISTRATIVO DE MODERNIZACIÓN DE LA GESTIÓN PÚBLICA.	29/01/2025	28/04/2025	S/ 22,500.00	000946-2025	3	10478847896	MORALES CANO EDER FABIAN
7	DIRECTIVA N° 20-2017-PERÚ COMPRAS, Versión 3.0	PROCEDIMIENTO PARA LAS CONTRATACIONES CUYOS MONTOS SEAN IGUALES O INFERIORES A OCHO (08) UNIDADES IMPOSITIVAS TRIBUTARIA	ORDEN DE SERVICIO	OS N° 097-2025	SERVICIO DE ASISTENCIA ADMINISTRATIVA PARA LA ORGANIZACIÓN, ELABORACIÓN GESTIÓN Y CONTROL DE DOCUMENTOS DE LA OFICINA DE TECNOLOGÍAS DE LA INFORMACIÓN DE LA CENTRAL DE COMPRAS PÚBLICAS – PERÚ COMPRAS.	30/01/2025	30/03/2025	S/ 7,000.00	000947-2025	2	10076438574	SABAS ATOCHE IRAIDA
8	DIRECTIVA N° 20-2017-PERÚ COMPRAS, Versión 3.0	PROCEDIMIENTO PARA LAS CONTRATACIONES CUYOS MONTOS SEAN IGUALES O INFERIORES A OCHO (08) UNIDADES IMPOSITIVAS TRIBUTARIA	ORDEN DE SERVICIO	OS N° 100-2025	SERVICIO PARA LA ELABORACIÓN DE REPORTES, CODIFICACIÓN Y ROTULADO DE DOCUMENTOS TRANSFERIDOS AL ARCHIVO CENTRAL DE LA OFICINA DE ATENCIÓN AL USUARIO Y GESTIÓN DOCUMENTARIA DE LA CENTRAL DE COMPRAS PÚBLICAS – PERÚ COMPRAS.	30/01/2025	25/12/2025	S/ 33,000.00	000956-2025	11	10484382676	PANTOJA GRANDES ANGELA MARIA

N°	Base Legal (RÉGIMEN)		Documento de contratación ¹	Número	Objetivo de la Contratación ²	Fecha de Vigencia Inicial	Fecha de vigencia Final	Monto Contratado Total S/	Número de SIAF (último número del SIAF)	Número de Entregables	RUC del Locador	Nombre y apellido del Locador
	Norma y Número	Nombre										
9	DIRECTIVA N° 20-2017-PERÚ COMPRAS, Versión 3.0	PROCEDIMIENTO PARA LAS CONTRATACIONES CUYOS MONTOS SEAN IGUALES O INFERIORES A OCHO (08) UNIDADES IMPOSITIVAS TRIBUTARIA	CONTRATO	15-2024-PERÚ COMPRAS-GG-OA-ASP (OS N° 12-2025)	SERVICIO PARA ELABORAR LA PROPUESTA DE REGLAMENTO DE ORGANIZACIÓN Y FUNCIONES DE PERÚ COMPRAS.	14/11/2024	11/02/2025	S/41,200.00	000071-2025	4	10256836381	CARRASCO CLAVIJO RAUL DANIEL
10	DIRECTIVA N° 20-2017-PERÚ COMPRAS, Versión 3.0	PROCEDIMIENTO PARA LAS CONTRATACIONES CUYOS MONTOS SEAN IGUALES O INFERIORES A OCHO (08) UNIDADES IMPOSITIVAS TRIBUTARIA	CONTRATO	32-2024-PERÚ COMPRAS-GG-OA-ASP (OS N° 22-2025)	CONTRATACIÓN DEL SERVICIO ESPECIALIZADO DE COORDINACIÓN EN MATERIA DE COOPERACIÓN TÉCNICA Y MODERNIZACIÓN DE LA GESTIÓN PÚBLICA.	21/12/2024	20/03/2025	S/36,000.00	000081-2025	4	10412706094	EVELINA ARACELI ALEMÁN CHÁVEZ
11	DIRECTIVA N° 20-2017-PERÚ COMPRAS, Versión 3.0	PROCEDIMIENTO PARA LAS CONTRATACIONES CUYOS MONTOS SEAN IGUALES O INFERIORES A OCHO (08) UNIDADES IMPOSITIVAS TRIBUTARIA	CONTRATO	28-2024-PERÚ COMPRAS-GG-OA-ASP (OS N° 25-2025)	SERVICIO DE ASISTENCIA ADMINISTRATIVA PARA LA ORGANIZACIÓN, ELABORACIÓN, GESTIÓN Y CONTROL DE DOCUMENTOS Y/O COMUNICACIONES INTERNAS Y EXTERNAS DE COMPETENCIA DE LA GERENCIA GENERAL DE LA CENTRAL DE COMPRAS PÚBLICAS – PERÚ COMPRAS.	20/12/2024	19/03/2025	S/15,000.00	000084-2025	3	10457913783	KAREN ABIGAIL CASTRO ROSALES
12	DIRECTIVA N° 20-2017-PERÚ COMPRAS, Versión 3.0	PROCEDIMIENTO PARA LAS CONTRATACIONES CUYOS MONTOS SEAN IGUALES O INFERIORES A OCHO (08) UNIDADES IMPOSITIVAS TRIBUTARIA	CONTRATO	31-2024-PERÚ COMPRAS-GG-OA-ASP (OS N° 41-2025)	SERVICIO DE MONITOREO, ASISTENCIA Y REVISIÓN DE DOCUMENTOS INTERNOS Y EXTERNOS BAJO EL ÁMBITO DE LA GERENCIA GENERAL PARA LA CENTRAL DE COMPRAS PÚBLICAS – PERÚ COMPRAS.	21/12/2024	20/03/2025	S/27,000.00	000473-2025	3	10230037219	SARA MERCADO PEREZ

N°	Base Legal (RÉGIMEN)		Documento de contratación ¹	Número	Objetivo de la Contratación ²	Fecha de Vigencia Inicial	Fecha de vigencia Final	Monto Contratado Total S/	Número de SIAF (último número del SIAF)	Número de Entregables	RUC del Locador	Nombre y apellido del Locador
	Norma y Número	Nombre										
13	DIRECTIVA N° 20-2017-PERÚ COMPRAS, Versión 3.0	PROCEDIMIENTO PARA LAS CONTRATACIONES CUYOS MONTOS SEAN IGUALES O INFERIORES A OCHO (08) UNIDADES IMPOSITIVAS TRIBUTARIA	CONTRATO	46-2024-PERÚ COMPRAS-GG-OA-ASP (OS N° 40-2025)	SERVICIO DE ASISTENCIA ADMINISTRATIVA PARA LA ORGANIZACIÓN, ELABORACIÓN, GESTIÓN Y CONTROL DE DOCUMENTOS Y/O COMUNICACIONES INTERNAS Y EXTERNAS DE COMPETENCIA DE LA JEFATURA DE LA CENTRAL DE COMPRAS PÚBLICAS – PERÚ COMPRAS.	1/01/2025	31/03/2025	S/15,000.00	000328-2025	3	10107191904	DORIS ELVA NACARINO MÉNDEZ
14	DIRECTIVA N° 20-2017-PERÚ COMPRAS, Versión 3.0	PROCEDIMIENTO PARA LAS CONTRATACIONES CUYOS MONTOS SEAN IGUALES O INFERIORES A OCHO (08) UNIDADES IMPOSITIVAS TRIBUTARIA	CONTRATO	43-2024-PERÚ COMPRAS-GG-OA-ASP (OS N° 42-2025)	CONTRATACIÓN DEL SERVICIO LEGAL PARA LA ELABORACIÓN DE UNA PROPUESTA DE INCORPORACIÓN NORMATIVA RESPECTO DEL CATÁLOGO ABIERTO NIVEL DE DIRECTIVA Y DOCUMENTACIÓN ASOCIADA A LAS REGLAS.	29/12/2024	28/03/2025	S/39,000.00	000474-2025	3	10091497625	MARÍA ELENA JUSCAMAITA ARANGÜENA
15	DIRECTIVA N° 20-2017-PERÚ COMPRAS, Versión 3.0	PROCEDIMIENTO PARA LAS CONTRATACIONES CUYOS MONTOS SEAN IGUALES O INFERIORES A OCHO (08) UNIDADES IMPOSITIVAS TRIBUTARIA	CONTRATO	16-2024-PERÚ COMPRAS-GG-OA-ASP (OS N° 13-2025)	CONTRATACIÓN DEL SERVICIO DE PROGRAMACIÓN E IMPLEMENTACIÓN DEL CUADRO MULTIANUAL DE NECESIDADES (CMN) EN LA FASE DE CONSOLIDACIÓN Y APROBACIÓN DE LA PLATAFORMA DEL SISTEMA INTEGRADO DE ADMINISTRACIÓN FINANCIERA DE LOS RECURSOS PÚBLICOS (SIAF-RP) - SISTEMA INTEGRADO DE GESTIÓN ADMINISTRATIVA (SIGA) Y ASISTENCIA TÉCNICA PARA LA OPERATIVIDAD DE LOS SISTEMAS (SIAF-RP) Y (SIGA).	14/11/2024	8/03/2025	S/28,000.00	000072-2025	3	10105597041	DIAZ URRUCHI ANGEL ISAAC
16	DIRECTIVA N° 20-2017-PERÚ COMPRAS, Versión 3.0	PROCEDIMIENTO PARA LAS CONTRATACIONES CUYOS MONTOS SEAN IGUALES O INFERIORES A OCHO (08) UNIDADES IMPOSITIVAS TRIBUTARIA	CONTRATO	20-2024-PERÚ COMPRAS-GG-OA-ASP (OS N° 17-2025)	SERVICIO DE ASISTENCIA LEGAL Y ADMINISTRATIVA ORIENTADA A LA EVALUACIÓN Y/O OPINIÓN LEGAL DE DOCUMENTOS RELACIONADOS A LAS DIVERSAS MATERIAS DE LA GESTIÓN PÚBLICA A CARGO DE LA CENTRAL DE COMPRAS PÚBLICAS - PERÚ COMPRAS	30/11/2024	27/02/2025	S/40,500.00	000076-2025	2	10429270613	PERALTA FLEMING SANDRA ELENA
17	DIRECTIVA N° 20-2017-PERÚ COMPRAS, Versión 3.0	PROCEDIMIENTO PARA LAS CONTRATACIONES CUYOS MONTOS SEAN IGUALES O INFERIORES A OCHO (08) UNIDADES IMPOSITIVAS TRIBUTARIA	CONTRATO	29-2024-PERÚ COMPRAS-GG-OA-ASP (OS N° 19-2025)	SERVICIO DE ANÁLISIS Y SOPORTE EN LA FASE DE EJECUCIÓN DE LOS PROYECTOS DE INVERSIÓN A CARGO DE LA CENTRAL DE COMPRAS PÚBLICAS – PERÚ COMPRAS.	20/12/2024	19/03/2025	S/37,500.00	000078-2025	3	10439346910	PERCY PARDAVE LIVIA
18	DIRECTIVA N° 20-2017-PERÚ COMPRAS, Versión 3.0	PROCEDIMIENTO PARA LAS CONTRATACIONES CUYOS MONTOS SEAN IGUALES O INFERIORES A OCHO (08) UNIDADES IMPOSITIVAS TRIBUTARIA	CONTRATO	35-2024-PERÚ COMPRAS-GG-OA-ASP (OS N° 23-2025)	CONTRATACIÓN DEL SERVICIO EN MATERIA LEGAL PARA LA COORDINACIÓN DE RECURSOS HUMANOS DE LA OFICINA DE ADMINISTRACIÓN DE LA CENTRAL DE COMPRAS PÚBLICAS – PERÚ COMPRAS.	21/12/2024	20/03/2025	S/33,000.00	000082-2025	3	10412754595	PAULA BERTHA FELIPA LOAYZA
19	DIRECTIVA N° 20-2017-PERÚ COMPRAS, Versión 3.0	PROCEDIMIENTO PARA LAS CONTRATACIONES CUYOS MONTOS SEAN IGUALES O INFERIORES A OCHO (08) UNIDADES IMPOSITIVAS TRIBUTARIA	CONTRATO	34-2024-PERÚ COMPRAS-GG-OA-ASP (OS N° 47-2025)	SERVICIO DE ANÁLISIS LEGAL Y REVISIÓN DE EXPEDIENTES ADMINISTRATIVOS PARA LA OFICINA DE ASESORÍA JURÍDICA DE LA CENTRAL DE COMPRAS PÚBLICAS – PERÚ COMPRAS.	21/12/2024	18/02/2025	S/24,000.00	000475-2025	2	10105561216	HOPKINS RODRIGUEZ CLAUDIA MARIA

N°	Base Legal (RÉGIMEN)		Documento de contratación ¹	Número	Objetivo de la Contratación ²	Fecha de Vigencia Inicial	Fecha de vigencia Final	Monto Contratado Total S/	Número de SIAF (último número del SIAF)	Número de Entregables	RUC del Locador	Nombre y apellido del Locador
	Norma y Número	Nombre										
20	DIRECTIVA N° 20-2017-PERÚ COMPRAS, Versión 3.0	PROCEDIMIENTO PARA LAS CONTRATACIONES CUYOS MONTOS SEAN IGUALES O INFERIORES A OCHO (08) UNIDADES IMPOSITIVAS TRIBUTARIA	CONTRATO	39-2024-PERÚ COMPRAS-GG-OA-ASP (OS N° 24-2025)	SERVICIO DE VERIFICACIÓN Y CONTROL PREVIO DE LOS DOCUMENTOS ADMINISTRATIVOS PARA LA VALIDACIÓN DE LOS EXPEDIENTES DE GASTO DE LA CENTRAL DE COMPRAS PÚBLICAS-PERÚ COMPRAS.	29/12/2024	28/03/2025	S/25,500.00	000083-2025	3	10409994046	FELIPE ROSARIO RUELAS VILLANUEVA
21	DIRECTIVA N° 20-2017-PERÚ COMPRAS, Versión 3.0	PROCEDIMIENTO PARA LAS CONTRATACIONES CUYOS MONTOS SEAN IGUALES O INFERIORES A OCHO (08) UNIDADES IMPOSITIVAS TRIBUTARIA	CONTRATO	45-2024-PERÚ COMPRAS-GG-OA-ASP (OS N° 49-2025)	SERVICIO DE REVISIÓN Y REGISTRO DE LOS DOCUMENTOS QUE CONFORMAN LA SERIE DOCUMENTAL: CONCURSOS PÚBLICOS DE MÉRITOS DEL EJERCICIO 2022, QUE SERÁN TRANSFERIDOS POR LA COORDINACIÓN DE RECURSOS HUMANOS, AL ARCHIVO DE GESTIÓN DE LA OFICINA DE ADMINISTRACIÓN DE LA CENTRAL DE COMPRAS PÚBLICAS – PERÚ COMPRAS.	31/12/2024	28/02/2025	S/7,000.00	000324-2025	2	10415567311	LEONARDO CHRISTIAN AGUILAR RODRÍGUEZ

N°	Base Legal (RÉGIMEN)		Documento de contratación ¹	Número	Objetivo de la Contratación ²	Fecha de Vigencia Inicial	Fecha de vigencia Final	Monto Contratado Total S/	Número de SIAF (último número del SIAF)	Número de Entregables	RUC del Locador	Nombre y apellido del Locador
	Norma y Número	Nombre										
22	DIRECTIVA N° 20-2017-PERÚ COMPRAS, Versión 3.0	PROCEDIMIENTO PARA LAS CONTRATACIONES CUYOS MONTOS SEAN IGUALES O INFERIORES A OCHO (08) UNIDADES IMPOSITIVAS TRIBUTARIA	CONTRATO	40-2024-PERÚ COMPRAS-GG-OA-ASP (OS N° 51-2025)	CONTRATACIÓN DEL SERVICIO ESPECIALIZADO PARA ELABORACIÓN DE ESTUDIOS Y/O ANÁLISIS SOBRE EL COMPORTAMIENTO DEL MERCADO Y/O LOS INFORMES DE EXISTENCIA DE OFERTA QUE ELABORA LA DIRECCIÓN DE ANÁLISIS DE MERCADO.	29/12/2024	26/02/2025	S/18,000.00	000500-2025	2	10435295687	ELIZABETH DE JESÚS CAMAN OCMIN
23	DIRECTIVA N° 20-2017-PERÚ COMPRAS, Versión 3.0	PROCEDIMIENTO PARA LAS CONTRATACIONES CUYOS MONTOS SEAN IGUALES O INFERIORES A OCHO (08) UNIDADES IMPOSITIVAS TRIBUTARIA	CONTRATO	41-2024-PERÚ COMPRAS-GG-OA-ASP (OS N° 52-2025)	CONTRATACIÓN DEL SERVICIO ESPECIALIZADO PARA EL DISEÑO DE MODELOS CONCEPTUALES, DE ACUERDO CON EL MÉTODO CIENTÍFICO, QUE CONTRIBUYA A LA TOMA DE DECISIONES EN LOS ESTUDIOS Y/O ANALISIS DE INFORMACIÓN QUE REALIZA LA DIRECCIÓN DE ANALISIS DE MERCADO.	29/12/2024	26/02/2025	S/22,000.00	000491-2025	2	10257837250	YASMIN ARACELI COVEÑAS ARIAS

* Todo monto de contratación
Nota: La información a registrar corresponde a la fecha de corte.

1 Documento de contratación
Contrato
Orden de Servicio

2 Objetivo de la Contratación
Conforme a Términos de Referencia del Servicio

Comentario.- En caso de no ser aplicable el presente anexo, consignar lo siguiente:	
Justificación de N/A del Anexo (1)	Sustento (2)

N/A: No aplica
(1) Desarrollar la justificación del porque no aplica registrar información en el anexo, de corresponder.
(2) Colocar el nombre del documento de sustento, de corresponder.

VISTO BUENO DEL RESPONSABLE DEL SISTEMA ADMINISTRATIVO	
Nombres y Apellidos:	Giuliana Jamely Concha Chirinos
DNI:	41609464

FIRMA DEL FUNCIONARIO RESPONSABLE / TITULAR DE LA UNIDAD EJECUTORA	
Nombres y Apellidos:	Giuliana Jamely Concha Chirinos
DNI:	41609464

ENTIDADES

SECCIÓN I

SISTEMAS ADMINISTRATIVOS

SISTEMA ADMINISTRATIVO DE ABASTECIMIENTO

ANEXO 7.3

BIENES INMUEBLES (*) Y PREDIOS (**)

A. DATOS DE LA ENTIDAD (Pílego)

Nombre del Pílego

:

CENTRAL DE COMPRAS PÚBLICAS - PERÚ COMPRAS

Departamento - Provincia - Distrito

:

LIMA - LIMA - SAN ISIDRO

Nombre titular

:

JORGE ALBERTO ZAPATA GALLO

Cargo

:

JEFE DE LA CENTRAL DE COMPRAS PÚBLICAS - PERÚ COMPRAS

Período en el cargo

:

Del 25/03/2024 al 31/01/2025

Fecha de corte

:

Del 19/1/2025 al 31/01/2025

Sector (gob Nacional) / Pílego Central que realiza la transferencia(gob Regional y Local)

:

ECONOMÍA Y FINANZAS

B. DATOS DE UNIDAD EJECUTORA

Nombre de la Unidad Ejecutora

:

CENTRAL DE COMPRAS PUBLICAS - PERU COMPRAS

Departamento - Provincia - Distrito

:

LIMA - LIMA - SAN ISIDRO

Nombre titular

:

GIULIANA JAMELY CONCHA CHIRINOS

Cargo

:

JEFA DE LA OFICINA DE ADMINISTRACIÓN

Período en el cargo

:

Del 13/08/2024 al 31/01/2025

N°	Código Único - SINABIP	Condición de Bien Inmueble / Predio ¹	Nombre del Local / Denominación	Tipo de Bien ²	Uso Genérico ³	Uso Específico ⁴	Departamento	Provincia	Distrito	Dirección	Urbanización - Sector	Mz - Lote	Fecha de Valor del Bien (de contar con ello)	Valor del Bien (Valor Total del Terreno + Valor de Construcciones + Valor de las Obras + Valor del Terreno)	Área (m2)	Modo de Adquisición ⁵ (en caso de ser propietario)	Tipo de Documento Registral ¹	Número de Documento Registral	Tipo de Cargas ¹
1	37336	Con administración gratuita (afectación en uso)	Sede Central	Edificio Completo	Sede Administrativa	Sede Institucional	Lima	Lima	San Isidro	República de Panamá 3629	Urbanización El Palomar	-	-	S/ 7.733,610.74	640.7	Dación en pago	Partida Electrónica	41262095	No tiene
2	-	Alquilado	Sede del Proyecto de Inversión "Mejoramiento de los Servicios de la Plataforma Tecnológica de la Central de Compras Públicas - PERÚ COMPRAS"	Otros	Sede Administrativa	Otros	Lima	Lima	San Isidro	República de Panamá 3635	Urbanización El Palomar	-	-	-	526.66	-	-	-	No tiene
3	-	Alquilado	Sede Organizadisa	Otros	Sede Administrativa	Otros	Lima	Lima	San Isidro	República de Panamá 3556	-	-	-	-	536	-	-	-	No tiene

Nota 1: La información a registrar corresponde a la fecha de corte.

(*) Los Bienes Inmuebles, se circunscriben al Sistema Nacional de Abastecimiento, bajo la rectoría de la Dirección General de Abastecimiento, en el marco del Decreto Legislativo N° 1429

(**) Los predios estatales, se circunscriben al Sistema Nacional de Bienes Estatales, bajo la rectoría de la Superintendencia Nacional de Bienes Estatales, en el marco del T.U.O de la Ley N° 29151.

Nota 2: Para llenar las columnas de la tabla se tendrá en consideración la siguiente leyenda:

LEYENDA

1. CONDICIÓN DE BIEN INMUEBLE / PREDIO

Edificio

Predio con otros derechos

Con administración gratuita (afectación en uso)

Propio (de titularidad de la Entidad)

2. TIPO DE BIEN

Edificio completo (otras edificaciones completas)

Predio cercado

Predio sin cercar (terreno)

Unidad inmobiliaria en Edificio / Nave en Edificio

Otros

3. MODO DE ADQUISICIÓN

Adquisición

Acumulación

Adjudicación

Adjudicación Judicial

Asiento de Cuentas

Asunción de Tutelalidad

Compra-Venta

Dación en Pago

Donación

Expropiación

Excautación

Permuta

Reversión

Reversión Adquisitiva de Dominio

Títulos Supletorios

Transferencia (proveniente de otra entidad)

No tiene propiedad

6. TIPO DE DOCUMENTO REGISTRAL

Ficha

Partida Registral

Lomo - Asiento

No inscrito en RUPP

7. TIPO DE CARGAS

Anulación de Demanda

Condiciones resolutorias

Cargas Urbanísticas

Embargo

Hipoteca

Medida Cautelar

Servidumbre

Sequestro

Otra Carga

No tiene

4. USO ESPECÍFICO

Biblioteca

Centro Cultural

Museo - Museo de Sitio

Otros

Monumento

Centro de Educación Básica Alternativa - CEBA

Centro de Educación Básica Especial - CEIBE

Centro Técnico Productivo - CETPRO

Centros Nacionales de Formación de Aprendizaje (CNFA)

Cuna Jardín

Escuela Nacional Superior

Institución Educativa Inicial

Institución Educativa Politécnica

Institución Educativa Primaria

Institución Educativa Secundaria

Institución Educativa Superior

Institución Educativa (Varios Niveles)

Programa no Escolarizado Educación Inicial - PRONIE

Winiwasi

Otros

5. TIPO DE ESTABLECIMIENTO

Albergue Infantil

Asilo

Casa Hogar / Centro de Atención Residencial

Centro Comunal

Centro de Cuidado Diurno

Centro de Salud

Centro Recreacional

Club de Madres

Ciudad Departamental

Comedor

Hogar para niños en situación de riesgo y/o abandono

Taller

Otros

Almacén

Archivo

Baños Públicos

Carnal Municipal

Campamento

Cementerio

Centro de Capacitación

Centro de Investigación

Consorcio Alagados

Depósito

Estación Experimental

Estacionamiento-Correa

Feria

Grifo

Huacal

Laboratorio

Mercado

Migra

Plaza

Tambo

Vivero Municipal

Vivero / Residencia

Observatorio

Otros

Oficina con atención al público

Sede Institucional

Otros

Nota 3: Para llenar la columna del Valor del Bien se tendrá en consideración las siguientes fuentes:

Valor Neto (SIGA MEF)

Valor Adquisición (Compra)

Valor de Edificación (Liquidación De Obras)

Valor Anualizado (Terrenos)

Comentario - En caso de no ser aplicable el presente anexo, consignar lo siguiente:

Justificación de N/A del Anexo (1)

Sustento (2)

N/A: No aplica

(1) Desarrollar la justificación del porque no aplica registrar información en el anexo, de corresponder.

(2) Colocar el nombre del documento de sustento, de corresponder.

VISTO BUENO DEL RESPONSABLE DEL SISTEMA ADMINISTRATIVO

Nombres y Apellidos:

Giuliana Jamely Concha Chirinos

DNI:

41609464

FIRMA DEL FUNCIONARIO RESPONSABLE / TITULAR DE LA UNIDAD EJECUTORA

Nombres y Apellidos:

Giuliana Jamely Concha Chirinos

DNI:

41609464

**ENTIDADES
SECCIÓN I
SISTEMAS ADMINISTRATIVOS**

**SISTEMA ADMINISTRATIVO DE ABASTECIMIENTO
ANEXO 7.4
INVENTARIO PATRIMONIAL ACTUALIZADO DE BIENES MUEBLES**

A. DATOS DE LA ENTIDAD (Pliego)

Nombre del Pliego	:	CENTRAL DE COMPRAS PÚBLICAS - PERÚ COMPRAS			
Departamento - Provincia - Distrito	:	LIMA - LIMA - SAN ISIDRO			
Nombre titular	:	JORGE ALBERTO ZAPATA GALLO			
Cargo	:	JEFE DE LA CENTRAL DE COMPRAS PÚBLICAS -PERÚ COMPRAS			
Periodo en el cargo	:	Del	25/03/2024	al	31/01/2025
Fecha de corte	:	Del	1/01/2025	al	31/01/2025

Sector (gob Nacional) / Pliego Central que realiza la transferencia(gob Regional y Local)	:	ECONOMÍA Y FINANZAS
---	---	---------------------

B. DATOS DE UNIDAD EJECUTORA

Nombre del Unidad Ejecutora	:	CENTRAL DE COMPRAS PÚBLICAS - PERÚ COMPRAS			
Departamento - Provincia - Distrito	:	LIMA - LIMA - SAN ISIDRO			
Nombre titular	:	GIULIANA JAMELY CONCHA CHIRINOS			
Cargo	:	JEFA DE LA OFICINA DE ADMINISTRACIÓN			
Periodo en el cargo	:	Del	13/08/2024	al	31/01/2025

Nº	Nombre del Local	Grupo ¹	Clase ²	Denominación (Del SINABIP)	Código Patrimonial (Número)	Fechas de Adquisición	Estado ³	Condición ⁴
1	SEDE CENTRAL	11 Aire Acondicionado Y Refrigeración	22 Equipo	DESHUMEDECEDOR	112227470001	13/07/2016	Regular	Activo
2	SEDE CENTRAL	11 Aire Acondicionado Y Refrigeración	22 Equipo	DESHUMEDECEDOR	112227470002	13/07/2016	Regular	Activo
3	SEDE CENTRAL	11 Aire Acondicionado Y Refrigeración	22 Equipo	DESHUMEDECEDOR	112227470003	13/07/2016	Regular	Activo
4	SEDE CENTRAL	11 Aire Acondicionado Y Refrigeración	22 Equipo	DESHUMEDECEDOR	112227470004	13/07/2016	Regular	Activo
5	SEDE CENTRAL	11 Aire Acondicionado Y Refrigeración	22 Equipo	DESHUMEDECEDOR	112227470005	30/10/2019	Regular	Activo
6	SEDE CENTRAL	11 Aire Acondicionado Y Refrigeración	22 Equipo	DESHUMEDECEDOR	112227470006	30/10/2019	Regular	Activo
7	SEDE CENTRAL	11 Aire Acondicionado Y Refrigeración	22 Equipo	ENFRIADOR DE AIRE	112233170002	20/12/2016	Regular	Activo
8	SEDE CENTRAL	11 Aire Acondicionado Y Refrigeración	22 Equipo	ENFRIADOR DE AIRE	112233170003	20/10/2016	Regular	Activo
9	SEDE CENTRAL	11 Aire Acondicionado Y Refrigeración	22 Equipo	ENFRIADOR DE AIRE	112233170004	20/10/2016	Regular	Activo
10	SEDE CENTRAL	11 Aire Acondicionado Y Refrigeración	22 Equipo	ENFRIADOR DE AIRE	112233170005	20/10/2016	Regular	Activo
11	SEDE CENTRAL	11 Aire Acondicionado Y Refrigeración	22 Equipo	ENFRIADOR DE AIRE	112233170006	20/10/2016	Regular	Activo
12	SEDE CENTRAL	11 Aire Acondicionado Y Refrigeración	22 Equipo	ENFRIADOR DE AIRE	112233170007	20/10/2016	Regular	Activo
13	SEDE CENTRAL	11 Aire Acondicionado Y Refrigeración	22 Equipo	ENFRIADOR DE AIRE	112233170008	20/10/2016	Regular	Activo
14	SEDE CENTRAL	11 Aire Acondicionado Y Refrigeración	22 Equipo	ENFRIADOR DE AIRE	112233170009	20/10/2016	Regular	Activo
15	SEDE CENTRAL	11 Aire Acondicionado Y Refrigeración	22 Equipo	ENFRIADOR DE AIRE	112233170010	20/10/2016	Regular	Activo
16	SEDE CENTRAL	11 Aire Acondicionado Y Refrigeración	22 Equipo	ENFRIADOR DE AIRE	112233170012	20/10/2016	Regular	Activo
17	SEDE CENTRAL	11 Aire Acondicionado Y Refrigeración	22 Equipo	ENFRIADOR DE AIRE	112233170013	20/10/2016	Regular	Activo
18	SEDE CENTRAL	11 Aire Acondicionado Y Refrigeración	22 Equipo	ENFRIADOR DE AIRE	112233170016	20/10/2016	Regular	Activo
19	SEDE CENTRAL	11 Aire Acondicionado Y Refrigeración	22 Equipo	EQUIPO PARA AIRE ACONDICIONADO PORTATIL DE 9,000 BTU	112235150001	16/12/2016	Regular	Activo
20	SEDE CENTRAL	11 Aire Acondicionado Y Refrigeración	22 Equipo	EQUIPO PARA AIRE ACONDICIONADO PORTATIL DE 9,000 BTU	112235150002	16/12/2016	Regular	Activo
21	SEDE CENTRAL	11 Aire Acondicionado Y Refrigeración	22 Equipo	EQUIPO PARA AIRE ACONDICIONADO PORTATIL DE 9,000 BTU	112235150003	16/12/2016	Regular	Activo
22	SEDE CENTRAL	11 Aire Acondicionado Y Refrigeración	22 Equipo	EQUIPO PARA AIRE ACONDICIONADO PORTATIL DE 9,000 BTU	112235150004	16/12/2016	Regular	Activo
23	SEDE CENTRAL	11 Aire Acondicionado Y Refrigeración	22 Equipo	EQUIPO PARA AIRE ACONDICIONADO PORTATIL DE 9,000 BTU	112235150005	16/12/2016	Regular	Activo
24	SEDE CENTRAL	11 Aire Acondicionado Y Refrigeración	22 Equipo	EQUIPO PARA AIRE ACONDICIONADO PORTATIL DE 9,000 BTU	112235150006	16/12/2016	Regular	Activo
25	SEDE CENTRAL	11 Aire Acondicionado Y Refrigeración	22 Equipo	EQUIPO PARA AIRE ACONDICIONADO PORTATIL DE 9,000 BTU	112235150007	16/12/2016	Regular	Activo
26	SEDE CENTRAL	11 Aire Acondicionado Y Refrigeración	22 Equipo	EQUIPO PARA AIRE ACONDICIONADO PORTATIL DE 9,000 BTU	112235150008	16/12/2016	Regular	Activo
27	SEDE CENTRAL	11 Aire Acondicionado Y Refrigeración	22 Equipo	EQUIPO PARA AIRE ACONDICIONADO PORTATIL DE 9,000 BTU	112235150009	16/12/2016	Regular	Activo
28	SEDE CENTRAL	11 Aire Acondicionado Y Refrigeración	22 Equipo	EQUIPO PARA AIRE ACONDICIONADO PORTATIL DE 9,000 BTU	112235150010	16/12/2016	Regular	Activo
29	SEDE CENTRAL	11 Aire Acondicionado Y Refrigeración	22 Equipo	EQUIPO PARA AIRE ACONDICIONADO PORTATIL DE 9,000 BTU	112235150011	16/12/2016	Regular	Activo
30	SEDE CENTRAL	11 Aire Acondicionado Y Refrigeración	22 Equipo	EQUIPO PARA AIRE ACONDICIONADO PORTATIL DE 9,000 BTU	112235150013	16/12/2016	Regular	Activo
31	SEDE CENTRAL	11 Aire Acondicionado Y Refrigeración	22 Equipo	EQUIPO PARA AIRE ACONDICIONADO PORTATIL DE 9,000 BTU	112235150014	16/12/2016	Regular	Activo
32	SEDE CENTRAL	11 Aire Acondicionado Y Refrigeración	22 Equipo	EQUIPO PARA AIRE ACONDICIONADO PORTATIL DE 9,000 BTU	112235150015	16/12/2016	Regular	Activo
33	SEDE CENTRAL	11 Aire Acondicionado Y Refrigeración	22 Equipo	EQUIPO PARA AIRE ACONDICIONADO PORTATIL DE 9,000 BTU	112235150016	14/03/2017	Regular	Activo
34	SEDE CENTRAL	11 Aire Acondicionado Y Refrigeración	22 Equipo	EQUIPO PARA AIRE ACONDICIONADO PORTATIL DE 9,000 BTU	112235150017	14/03/2017	Regular	Activo

N°	Nombre del Local	Grupo ¹	Clase ²	Denominación (Del SINABIP)	Código Patrimonial (Numérico)	Fechas de Adquisición	Estado ³	Condición ⁴
35	SEDE CENTRAL	11 Aire Acondicionado Y Refrigeración	22 Equipo	EQUIPO PARA AIRE ACONDICIONADO PORTATIL DE 9,000 BTU	112235150018	14/03/2017	Regular	Activo
36	SEDE CENTRAL	11 Aire Acondicionado Y Refrigeración	22 Equipo	EQUIPO PARA AIRE ACONDICIONADO PORTATIL DE 9,000 BTU	112235150019	14/03/2017	Regular	Activo
37	SEDE CENTRAL	11 Aire Acondicionado Y Refrigeración	22 Equipo	EQUIPO PARA AIRE ACONDICIONADO PORTATIL	112235150020	14/03/2017	Regular	Activo
38	SEDE CENTRAL	11 Aire Acondicionado Y Refrigeración	22 Equipo	EQUIPO PARA AIRE ACONDICIONADO PORTATIL	112235150021	14/03/2017	Regular	Activo
39	SEDE CENTRAL	11 Aire Acondicionado Y Refrigeración	22 Equipo	EQUIPO PARA AIRE ACONDICIONADO PORTATIL	112235150022	14/03/2017	Regular	Activo
40	SEDE CENTRAL	11 Aire Acondicionado Y Refrigeración	22 Equipo	EQUIPO PARA AIRE ACONDICIONADO PORTATIL	112235150023	14/03/2017	Regular	Activo
41	SEDE CENTRAL	11 Aire Acondicionado Y Refrigeración	22 Equipo	EQUIPO PARA AIRE ACONDICIONADO PORTATIL	112235150024	14/03/2017	Regular	Activo
42	SEDE CENTRAL	11 Aire Acondicionado Y Refrigeración	22 Equipo	EQUIPO PARA AIRE ACONDICIONADO PORTATIL	112235150025	14/03/2017	Regular	Activo
43	SEDE CENTRAL	11 Aire Acondicionado Y Refrigeración	22 Equipo	EQUIPO PARA AIRE ACONDICIONADO PORTATIL	112235150026	14/03/2017	Regular	Activo
44	SEDE CENTRAL	11 Aire Acondicionado Y Refrigeración	22 Equipo	EQUIPO PARA AIRE ACONDICIONADO PORTATIL	112235150027	14/03/2017	Regular	Activo
45	SEDE CENTRAL	11 Aire Acondicionado Y Refrigeración	22 Equipo	EQUIPO PARA AIRE ACONDICIONADO PORTATIL	112235150028	1/11/2017	Regular	Activo
46	SEDE CENTRAL	11 Aire Acondicionado Y Refrigeración	22 Equipo	EQUIPO PARA AIRE ACONDICIONADO PORTATIL	112235150029	1/11/2017	Regular	Activo
47	SEDE CENTRAL	11 Aire Acondicionado Y Refrigeración	22 Equipo	EQUIPO PARA AIRE ACONDICIONADO PORTATIL	112235150030	1/11/2017	Regular	Activo
48	SEDE CENTRAL	11 Aire Acondicionado Y Refrigeración	22 Equipo	EQUIPO PARA AIRE ACONDICIONADO PORTATIL	112235150031	1/11/2017	Regular	Activo
49	SEDE CENTRAL	11 Aire Acondicionado Y Refrigeración	22 Equipo	EQUIPO PARA AIRE ACONDICIONADO PORTATIL	112235150032	1/11/2017	Regular	Activo
50	SEDE PROYECTO INVERSIÓN	11 Aire Acondicionado Y Refrigeración	22 Equipo	EQUIPO PARA AIRE ACONDICIONADO TIPO DOMESTICO DE 18000 BTU TIPO SPLIT MODELO DECORATIVO	112236140001	17/06/2016	Regular	Activo
51	SEDE CENTRAL	11 Aire Acondicionado Y Refrigeración	22 Equipo	EQUIPO PARA AIRE ACONDICIONADO TIPO DOMESTICO DE 18000 BTU TIPO SPLIT	112236140002	14/11/2017	Regular	Activo
52	SEDE CENTRAL	11 Aire Acondicionado Y Refrigeración	22 Equipo	EQUIPO PARA AIRE ACONDICIONADO TIPO DOMESTICO DE 24000 BTU TIPO SPLIT	112236140003	15/12/2017	Regular	Activo
53	SEDE CENTRAL	11 Aire Acondicionado Y Refrigeración	22 Equipo	EQUIPO PARA AIRE ACONDICIONADO TIPO DOMESTICO DE 24000 BTU TIPO SPLIT	112236140004	15/12/2017	Regular	Activo
54	SEDE CENTRAL	11 Aire Acondicionado Y Refrigeración	22 Equipo	EQUIPO PARA AIRE ACONDICIONADO TIPO DOMESTICO DE 18000 BTU TIPO SPLIT	112236140005	14/01/2019	Regular	Activo
55	SEDE CENTRAL	11 Aire Acondicionado Y Refrigeración	22 Equipo	EQUIPO PARA AIRE ACONDICIONADO TIPO DOMESTICO DE 18000 BTU TIPO SPLIT	112236140006	14/01/2019	Regular	Activo
56	SEDE PROYECTO INVERSIÓN	11 Aire Acondicionado Y Refrigeración	22 Equipo	EQUIPO DE AIRE ACONDICIONADO DE PRESICIÓN	112233660001	21/02/2019	Regular	Activo
57	SEDE PROYECTO INVERSIÓN	11 Aire Acondicionado Y Refrigeración	22 Equipo	EQUIPO DE AIRE ACONDICIONADO DE PRESICIÓN	112233660002	21/02/2019	Regular	Activo
58	SEDE CENTRAL	11 Aire Acondicionado Y Refrigeración	22 Equipo	EQUIPO DE AIRE ACONDICIONADO DE 18000 BTU SPLIT PARED	112236140009	20/12/2019	Regular	Activo
59	SEDE PROYECTO INVERSIÓN	11 Aire Acondicionado Y Refrigeración	22 Equipo	EQUIPO DE AIRE ACONDICIONADO DE 24,000 BTU SPLIT PARED	112236140010	20/12/2019	Regular	Activo
60	SEDE PROYECTO INVERSIÓN	11 Aire Acondicionado Y Refrigeración	22 Equipo	EQUIPO DE AIRE ACONDICIONADO DE 12000 BTU SPLIT PARED	112236140011	27/12/2019	Regular	Activo
61	SEDE CENTRAL	11 Aire Acondicionado Y Refrigeración	22 Equipo	EQUIPO DE AIRE ACONDICIONADO DE 12000 BTU SPLIT PARED	112236140012	27/12/2019	Regular	Activo
62	SEDE PROYECTO INVERSIÓN	11 Aire Acondicionado Y Refrigeración	22 Equipo	EQUIPO DE AIRE ACONDICIONADO DE 48,000 BTU SPLIT PISO/TECHO	112236140013	31/12/2019	Regular	Activo
63	SEDE CENTRAL	11 Aire Acondicionado Y Refrigeración	22 Equipo	EQUIPO DE AIRE ACONDICIONADO DE 48,000 BTU SPLIT PISO/TECHO	112236140014	31/12/2019	Regular	Activo
64	SEDE CENTRAL	11 Aire Acondicionado Y Refrigeración	22 Equipo	EXTRACTOR DE AIRE DE 300 m3/HORA	112248020001	13/12/2017	Regular	Activo
65	SEDE CENTRAL	11 Aire Acondicionado Y Refrigeración	22 Equipo	EXTRACTOR DE AIRE DE 300 m3/HORA	112248020002	13/12/2017	Regular	Activo
66	SEDE CENTRAL	11 Aire Acondicionado Y Refrigeración	22 Equipo	EXTRACTOR DE AIRE DE 300 m3/HORA	112248020004	13/12/2017	Regular	Activo
67	SEDE CENTRAL	11 Aire Acondicionado Y Refrigeración	22 Equipo	EXTRACTOR DE AIRE DE 300 m3/HORA	112248020005	13/12/2017	Regular	Activo
68	SEDE CENTRAL	11 Aire Acondicionado Y Refrigeración	22 Equipo	EXTRACTOR DE AIRE DE 300 m3/HORA	112248020006	13/12/2017	Regular	Activo
69	SEDE CENTRAL	11 Aire Acondicionado Y Refrigeración	22 Equipo	EXTRACTOR DE AIRE DE 300 m3/HORA	112248020007	13/12/2017	Regular	Activo
70	SEDE CENTRAL	11 Aire Acondicionado Y Refrigeración	22 Equipo	EXTRACTOR DE AIRE DE 300 m3/HORA	112248020008	13/12/2017	Regular	Activo
71	SEDE CENTRAL	11 Aire Acondicionado Y Refrigeración	22 Equipo	EXTRACTOR DE AIRE DE 300 m3/HORA	112248020009	13/12/2017	Regular	Activo
72	SEDE CENTRAL	11 Aire Acondicionado Y Refrigeración	22 Equipo	EXTRACTOR DE AIRE DE 300 m3/HORA	112248020010	13/12/2017	Regular	Activo
73	SEDE CENTRAL	11 Aire Acondicionado Y Refrigeración	22 Equipo	EXTRACTOR DE AIRE	112248020011	19/12/2019	Regular	Activo
74	SEDE CENTRAL	11 Aire Acondicionado Y Refrigeración	22 Equipo	EXTRACTOR DE AIRE	112248020012	19/12/2019	Regular	Activo
75	SEDE CENTRAL	11 Aire Acondicionado Y Refrigeración	22 Equipo	EXTRACTOR DE AIRE	112248020013	19/12/2019	Regular	Activo
76	SEDE CENTRAL	11 Aire Acondicionado Y Refrigeración	22 Equipo	EXTRACTOR DE AIRE	112248020014	19/12/2019	Regular	Activo
77	SEDE CENTRAL	11 Aire Acondicionado Y Refrigeración	22 Equipo	EXTRACTOR DE AIRE	112248020015	19/12/2019	Regular	Activo
78	SEDE CENTRAL	11 Aire Acondicionado Y Refrigeración	22 Equipo	EXTRACTOR DE AIRE	112248020016	19/12/2019	Regular	Activo
79	SEDE CENTRAL	11 Aire Acondicionado Y Refrigeración	22 Equipo	EXTRACTOR DE AIRE	112248020017	19/12/2019	Regular	Activo
80	SEDE CENTRAL	11 Aire Acondicionado Y Refrigeración	22 Equipo	EXTRACTOR DE AIRE	112248020018	19/12/2019	Regular	Activo
81	SEDE CENTRAL	11 Aire Acondicionado Y Refrigeración	22 Equipo	EXTRACTOR DE AIRE	112248020019	19/12/2019	Regular	Activo
82	SEDE CENTRAL	11 Aire Acondicionado Y Refrigeración	22 Equipo	EXTRACTOR DE AIRE	112248020020	19/12/2019	Regular	Activo
83	SEDE CENTRAL	11 Aire Acondicionado Y Refrigeración	22 Equipo	FRIGOBAR	112252140001	12/09/2016	Regular	Activo
84	SEDE CENTRAL	11 Aire Acondicionado Y Refrigeración	22 Equipo	REFRIGERADORA ELECTRICA DOMESTICA	112263860001	19/12/2016	Regular	Activo
85	SEDE CENTRAL	11 Aire Acondicionado Y Refrigeración	22 Equipo	REFRIGERADORA ELECTRICA DOMESTICA	112263860002	19/12/2016	Regular	Activo
86	SEDE CENTRAL	11 Aire Acondicionado Y Refrigeración	22 Equipo	REFRIGERADORA ELECTRICA DOMESTICA	112263860003	25/11/2016	Regular	Activo
87	SEDE CENTRAL	11 Aire Acondicionado Y Refrigeración	22 Equipo	REFRIGERADORA ELECTRICA DOMESTICA	112263860004	23/12/2019	Regular	Activo
88	SEDE CENTRAL	11 Aire Acondicionado Y Refrigeración	22 Equipo	REFRIGERADORA ELECTRICA DOMESTICA	112263860005	23/12/2019	Regular	Activo
89	SEDE CENTRAL	11 Aire Acondicionado Y Refrigeración	22 Equipo	REFRIGERADORA ELECTRICA DOMESTICA	112263860006	27/12/2019	Regular	Activo
90	SEDE CENTRAL	11 Aire Acondicionado Y Refrigeración	22 Equipo	VENTILADOR ELECTRICO PARA PARED	112283660001	20/10/2016	Regular	Activo
91	SEDE CENTRAL	11 Aire Acondicionado Y Refrigeración	22 Equipo	VENTILADOR ELECTRICO PARA PARED	112283660002	20/10/2016	Regular	Activo
92	SEDE PROYECTO INVERSIÓN	11 Aire Acondicionado Y Refrigeración	22 Equipo	VENTILADOR ELECTRICO PARA PARED	112283660003	20/10/2016	Regular	Activo
93	SEDE CENTRAL	11 Aire Acondicionado Y Refrigeración	22 Equipo	VENTILADOR ELECTRICO PARA PARED	112283660004	20/10/2016	Regular	Activo
94	SEDE CENTRAL	11 Aire Acondicionado Y Refrigeración	22 Equipo	VENTILADOR ELECTRICO PARA PARED	112283660005	20/10/2016	Regular	Activo
95	SEDE CENTRAL	11 Aire Acondicionado Y Refrigeración	22 Equipo	VENTILADOR ELECTRICO PARA PARED	112283660006	20/10/2016	Regular	Activo
96	SEDE CENTRAL	11 Aire Acondicionado Y Refrigeración	22 Equipo	VENTILADOR ELECTRICO PARA PARED	112283660007	20/10/2016	Regular	Activo

Nº	Nombre del Local	Grupo ¹	Clase ²	Denominación (Del SINABIP)	Código Patrimonial (Número)	Fechas de Adquisición	Estado ³	Condición ⁴
97	SEDE CENTRAL	11 Aire Acondicionado Y Refrigeración	22 Equipo	VENTILADOR ELECTRICO PARA PARED	112283660008	20/11/2016	Regular	Activo
98	SEDE CENTRAL	11 Aire Acondicionado Y Refrigeración	22 Equipo	VENTILADOR ELECTRICO PARA PARED	112283660010	20/10/2016	Regular	Activo
99	SEDE CENTRAL	11 Aire Acondicionado Y Refrigeración	22 Equipo	VENTILADOR ELECTRICO PARA PARED	112283660011	20/10/2016	Regular	Activo
100	SEDE CENTRAL	11 Aire Acondicionado Y Refrigeración	22 Equipo	VENTILADOR ELECTRICO PARA PARED	112283660012	20/10/2016	Regular	Activo
101	SEDE CENTRAL	11 Aire Acondicionado Y Refrigeración	22 Equipo	VENTILADOR ELECTRICO PARA PARED	112283660014	20/10/2016	Regular	Activo
102	SEDE CENTRAL	11 Aire Acondicionado Y Refrigeración	22 Equipo	VENTILADOR ELECTRICO PARA PARED	112283660015	20/10/2016	Regular	Activo
103	SEDE CENTRAL	11 Aire Acondicionado Y Refrigeración	22 Equipo	VENTILADOR ELECTRICO PARA PARED	112283660017	20/10/2016	Regular	Activo
104	SEDE CENTRAL	11 Aire Acondicionado Y Refrigeración	22 Equipo	VENTILADOR ELECTRICO PARA PARED	112283660018	20/10/2016	Regular	Activo
105	SEDE CENTRAL	11 Aire Acondicionado Y Refrigeración	22 Equipo	VENTILADOR ELECTRICO PARA PARED	112283660019	20/10/2016	Regular	Activo
106	SEDE CENTRAL	11 Aire Acondicionado Y Refrigeración	22 Equipo	VENTILADOR ELECTRICO PARA PARED	112283660020	20/10/2016	Regular	Activo
107	SEDE CENTRAL	11 Aire Acondicionado Y Refrigeración	22 Equipo	VENTILADOR ELECTRICO PARA PARED	112283660022	13/07/2016	Regular	Activo
108	SEDE CENTRAL	11 Aire Acondicionado Y Refrigeración	22 Equipo	VENTILADOR ELECTRICO PARA PARED	112283660023	13/07/2016	Regular	Activo
109	SEDE CENTRAL	11 Aire Acondicionado Y Refrigeración	22 Equipo	VENTILADOR ELECTRICO PARA PARED	112283660024	13/07/2016	Regular	Activo
110	SEDE CENTRAL	11 Aire Acondicionado Y Refrigeración	22 Equipo	VENTILADOR ELECTRICO PARA PARED	112283660025	13/07/2016	Regular	Activo
111	SEDE CENTRAL	11 Aire Acondicionado Y Refrigeración	22 Equipo	VENTILADOR ELECTRICO PARA PARED	112283660026	20/10/2016	Regular	Activo
112	SEDE CENTRAL	11 Aire Acondicionado Y Refrigeración	22 Equipo	VENTILADOR ELECTRICO PARA PARED	112283660027	20/10/2016	Regular	Activo
113	SEDE CENTRAL	11 Aire Acondicionado Y Refrigeración	22 Equipo	VENTILADOR ELECTRICO PARA PARED	112283660029	20/10/2016	Regular	Activo
114	SEDE CENTRAL	11 Aire Acondicionado Y Refrigeración	22 Equipo	VENTILADOR ELECTRICO PARA PARED	112283660030	20/10/2016	Regular	Activo
115	SEDE CENTRAL	11 Aire Acondicionado Y Refrigeración	22 Equipo	VENTILADOR ELECTRICO TIPO COLUMNA O TORRE	112291580001	30/03/2018	Regular	Activo
116	SEDE CENTRAL	11 Aire Acondicionado Y Refrigeración	22 Equipo	VENTILADOR ELECTRICO TIPO COLUMNA O TORRE	112291580002	30/03/2018	Regular	Activo
117	SEDE CENTRAL	74 Oficina	08 Cómputo	MOUSE INALAMBRICO OPTICO	740882240001	28/12/2022	Regular	Activo
118	SEDE CENTRAL	74 Oficina	08 Cómputo	MOUSE INALAMBRICO OPTICO	740882240002	28/12/2022	Regular	Activo
119	SEDE CENTRAL	74 Oficina	08 Cómputo	MOUSE INALAMBRICO OPTICO	740882240003	28/12/2022	Regular	Activo
120	SEDE CENTRAL	74 Oficina	08 Cómputo	MOUSE INALAMBRICO OPTICO	740882240004	28/12/2022	Regular	Activo
121	SEDE CENTRAL	74 Oficina	64 Mobiliario	REPISA DE MELAMINE	140600010001	15/05/2017	Regular	Activo
122	SEDE CENTRAL	74 Oficina	64 Mobiliario	REPISA DE MELAMINE	140600010002	15/05/2017	Regular	Activo
123	SEDE CENTRAL	74 Oficina	64 Mobiliario	REPISA DE MELAMINE	140600010003	15/05/2017	Regular	Activo
124	SEDE CENTRAL	74 Oficina	64 Mobiliario	REPISA DE MELAMINE	140600010004	15/05/2017	Regular	Activo
125	SEDE CENTRAL	74 Oficina	64 Mobiliario	REPISA DE MELAMINE	140600010007	15/05/2017	Regular	Activo
126	SEDE CENTRAL	74 Oficina	64 Mobiliario	REPISA DE MELAMINE	140600010008	15/05/2017	Regular	Activo
127	SEDE CENTRAL	74 Oficina	64 Mobiliario	REPISA DE MELAMINE	140600010009	15/05/2017	Regular	Activo
128	SEDE CENTRAL	74 Oficina	64 Mobiliario	REPISA DE MELAMINE	140600010010	15/05/2017	Regular	Activo
129	SEDE CENTRAL	74 Oficina	64 Mobiliario	REPISA DE MELAMINE	140600010011	15/05/2017	Regular	Activo
130	SEDE CENTRAL	74 Oficina	64 Mobiliario	REPISA DE MELAMINE	140600010012	15/05/2017	Regular	Activo
131	SEDE CENTRAL	74 Oficina	64 Mobiliario	REPISA DE MELAMINE	140600010013	15/05/2017	Regular	Activo
132	SEDE CENTRAL	74 Oficina	64 Mobiliario	REPISA DE MELAMINE	140600010014	15/05/2017	Regular	Activo
133	SEDE CENTRAL	74 Oficina	64 Mobiliario	REPISA DE MELAMINE	140600010015	15/05/2017	Regular	Activo
134	SEDE CENTRAL	74 Oficina	64 Mobiliario	REPISA DE MELAMINE	140600010053	31/12/2018	Regular	Activo
135	SEDE CENTRAL	74 Oficina	64 Mobiliario	REPISA DE MELAMINE	140600010057	31/12/2018	Regular	Activo
136	SEDE CENTRAL	74 Oficina	64 Mobiliario	REPISA DE MELAMINE	140600010058	31/12/2018	Regular	Activo
137	SEDE CENTRAL	74 Oficina	64 Mobiliario	REPISA DE MELAMINE	140600010059	31/12/2018	Regular	Activo
138	SEDE CENTRAL	32 Cocina y comedor	22 Equipo	CAFETERA ELECTRICA	322207570001	30/11/2016	Regular	Activo
139	SEDE CENTRAL	32 Cocina y comedor	22 Equipo	CAFETERA ELECTRICA	322207570003	30/11/2018	Regular	Activo
140	SEDE CENTRAL	32 Cocina y comedor	22 Equipo	CAFETERA ELECTRICA	322207570004	30/11/2018	Regular	Activo
141	SEDE CENTRAL	32 Cocina y comedor	22 Equipo	HERVIDOR ELECTRICO	322250000001	23/12/2016	Regular	Activo
142	SEDE CENTRAL	32 Cocina y comedor	22 Equipo	HERVIDOR ELECTRICO	322250000002	23/12/2016	Regular	Activo
143	SEDE CENTRAL	32 Cocina y comedor	22 Equipo	HERVIDOR ELECTRICO DE 1.7 L	322250000003	23/12/2019	Regular	Activo
144	SEDE CENTRAL	32 Cocina y comedor	22 Equipo	HERVIDOR ELECTRICO DE 1.7 L	322250000004	23/12/2019	Regular	Activo
145	SEDE CENTRAL	32 Cocina y comedor	22 Equipo	HERVIDOR ELECTRICO DE 1.7 L	322250000005	23/12/2019	Regular	Activo
146	SEDE CENTRAL	32 Cocina y comedor	22 Equipo	HORNO MICROONDAS	322260610001	21/12/2016	Regular	Activo
147	SEDE CENTRAL	32 Cocina y comedor	22 Equipo	HORNO MICROONDAS	322260610002	21/12/2016	Regular	Activo
148	SEDE CENTRAL	32 Cocina y comedor	22 Equipo	HORNO MICROONDAS	322260610003	21/12/2016	Regular	Activo
149	SEDE CENTRAL	32 Cocina y comedor	22 Equipo	HORNO MICROONDAS	322260610004	21/12/2016	Regular	Activo
150	SEDE CENTRAL	32 Cocina y comedor	22 Equipo	HORNO MICROONDAS	322260610005	16/09/2019	Regular	Activo
151	SEDE CENTRAL	32 Cocina y comedor	22 Equipo	HORNO MICROONDAS	322260610006	16/09/2019	Regular	Activo
152	SEDE CENTRAL	32 Cocina y comedor	22 Equipo	HORNO MICROONDAS	322260610007	16/09/2019	Regular	Activo
153	SEDE CENTRAL	32 Cocina y comedor	22 Equipo	HORNO MICROONDAS	322260610008	23/12/2019	Regular	Activo
154	SEDE CENTRAL	32 Cocina y comedor	22 Equipo	HORNO MICROONDAS	322260610009	23/12/2019	Regular	Activo
155	SEDE CENTRAL	32 Cocina y comedor	22 Equipo	HORNO MICROONDAS	322260610010	23/12/2019	Regular	Activo
156	SEDE CENTRAL	32 Cocina y comedor	22 Equipo	TERMO HERVIDOR ELECTRICO	322292280001	7/11/2017	Regular	Activo
157	SEDE CENTRAL	32 Cocina y comedor	22 Equipo	TERMO HERVIDOR ELECTRICO	322292280002	7/11/2017	Regular	Activo
158	SEDE CENTRAL	32 Cocina y comedor	22 Equipo	TERMO HERVIDOR ELECTRICO	322292280003	7/11/2017	Regular	Activo
159	SEDE CENTRAL	32 Cocina y comedor	22 Equipo	TERMO HERVIDOR ELECTRICO	322292280004	25/04/2018	Regular	Activo
160	SEDE CENTRAL	32 Cocina y comedor	22 Equipo	TERMO HERVIDOR ELECTRICO	322292280005	25/04/2018	Regular	Activo
161	SEDE CENTRAL	32 Cocina y comedor	22 Equipo	TERMO HERVIDOR ELECTRICO	322292280006	23/12/2019	Regular	Activo
162	SEDE CENTRAL	32 Cocina y comedor	22 Equipo	TERMO HERVIDOR ELECTRICO	322292280007	23/12/2019	Regular	Activo
163	SEDE CENTRAL	32 Cocina y comedor	22 Equipo	TERMO HERVIDOR ELECTRICO	322292280008	23/12/2019	Regular	Activo
164	SEDE CENTRAL	32 Cocina y comedor	22 Equipo	TERMO HERVIDOR ELECTRICO	322292280009	23/12/2019	Regular	Activo
165	SEDE PROYECTO INVERSIÓN	46 Electricidad Y Electrónica	22 Equipo	ACUMULADOR DE ENERGIA - EQUIPO DE UPS 6 KVA	462200500004	25/01/2019	Regular	Activo
166	SEDE CENTRAL	46 Electricidad Y Electrónica	22 Equipo	EQUIPO DE ALARMA Y PROTECCION	462243540001	29/10/2019	Regular	Activo
167	SEDE CENTRAL	46 Electricidad Y Electrónica	22 Equipo	EQUIPO DE ILUMINACION DE EMERGENCIA	462247850001	26/10/2016	Regular	Activo
168	SEDE CENTRAL	46 Electricidad Y Electrónica	22 Equipo	EQUIPO DE ILUMINACION DE EMERGENCIA	462247850002	26/10/2016	Regular	Activo
169	SEDE CENTRAL	46 Electricidad Y Electrónica	22 Equipo	EQUIPO DE ILUMINACION DE EMERGENCIA	462247850006	26/10/2016	Regular	Activo
170	SEDE CENTRAL	46 Electricidad Y Electrónica	22 Equipo	EQUIPO DE ILUMINACION DE EMERGENCIA	462247850009	26/10/2016	Regular	Activo
171	SEDE CENTRAL	46 Electricidad Y Electrónica	22 Equipo	EQUIPO DE ILUMINACION DE EMERGENCIA	462247850010	26/10/2016	Regular	Activo
172	SEDE CENTRAL	46 Electricidad Y Electrónica	22 Equipo	EQUIPO DE ILUMINACION DE EMERGENCIA	462247850011	26/10/2016	Regular	Activo

Nº	Nombre del Local	Grupo ¹	Clase ²	Denominación (Del SINABIP)	Código Patrimonial (Número)	Fechas de Adquisición	Estado ³	Condición ⁴
173	SEDE CENTRAL	46 Electricidad Y Electrónica	22 Equipo	EQUIPO DE ILUMINACION DE EMERGENCIA	462247850012	26/10/2016	Regular	Activo
174	SEDE CENTRAL	46 Electricidad Y Electrónica	22 Equipo	EQUIPO DE ILUMINACION DE EMERGENCIA	462247850013	26/10/2016	Regular	Activo
175	SEDE CENTRAL	46 Electricidad Y Electrónica	22 Equipo	EQUIPO DE ILUMINACION DE EMERGENCIA	462247850014	26/10/2016	Regular	Activo
176	SEDE CENTRAL	46 Electricidad Y Electrónica	22 Equipo	EQUIPO DE ILUMINACION DE EMERGENCIA	462247850016	26/10/2016	Regular	Activo
177	SEDE CENTRAL	46 Electricidad Y Electrónica	22 Equipo	EQUIPO DE ILUMINACION DE EMERGENCIA	462247850018	26/10/2016	Regular	Activo
178	SEDE CENTRAL	46 Electricidad Y Electrónica	22 Equipo	EQUIPO DE ILUMINACION DE EMERGENCIA	462247850019	26/10/2016	Regular	Activo
179	SEDE CENTRAL	46 Electricidad Y Electrónica	22 Equipo	EQUIPO DE ILUMINACION DE EMERGENCIA	462247850020	26/10/2016	Regular	Activo
180	SEDE CENTRAL	46 Electricidad Y Electrónica	22 Equipo	EQUIPO DE ILUMINACION DE EMERGENCIA	462247850021	5/12/2019	Regular	Activo
181	SEDE CENTRAL	46 Electricidad Y Electrónica	22 Equipo	EQUIPO DE ILUMINACION DE EMERGENCIA	462247850022	5/12/2019	Regular	Activo
182	SEDE CENTRAL	46 Electricidad Y Electrónica	22 Equipo	EQUIPO DE ILUMINACION DE EMERGENCIA	462247850023	5/12/2019	Regular	Activo
183	SEDE CENTRAL	46 Electricidad Y Electrónica	22 Equipo	EQUIPO DE ILUMINACION DE EMERGENCIA	462247850024	5/12/2019	Regular	Activo
184	SEDE CENTRAL	46 Electricidad Y Electrónica	22 Equipo	EQUIPO DE ILUMINACION DE EMERGENCIA	462247850025	5/12/2019	Regular	Activo
185	SEDE CENTRAL	46 Electricidad Y Electrónica	22 Equipo	EQUIPO DE ILUMINACION DE EMERGENCIA	462247850026	5/12/2019	Regular	Activo
186	SEDE CENTRAL	46 Electricidad Y Electrónica	22 Equipo	EQUIPO DE ILUMINACION DE EMERGENCIA	462247850027	5/12/2019	Regular	Activo
187	SEDE CENTRAL	46 Electricidad Y Electrónica	22 Equipo	EQUIPO DE ILUMINACION DE EMERGENCIA	462247850028	5/12/2019	Regular	Activo
188	SEDE CENTRAL	46 Electricidad Y Electrónica	22 Equipo	EQUIPO DE ILUMINACION DE EMERGENCIA	462247850029	5/12/2019	Regular	Activo
189	SEDE CENTRAL	46 Electricidad Y Electrónica	22 Equipo	EQUIPO DE ILUMINACION DE EMERGENCIA	462247850030	5/12/2019	Regular	Activo
190	SEDE CENTRAL	46 Electricidad Y Electrónica	22 Equipo	EQUIPO DE ILUMINACION DE EMERGENCIA	462247850031	5/12/2019	Regular	Activo
191	SEDE CENTRAL	46 Electricidad Y Electrónica	22 Equipo	EQUIPO DE ILUMINACION DE EMERGENCIA	462247850032	5/12/2019	Regular	Activo
192	SEDE CENTRAL	46 Electricidad Y Electrónica	22 Equipo	EQUIPO DE ILUMINACION DE EMERGENCIA	462247850033	5/12/2019	Regular	Activo
193	SEDE CENTRAL	46 Electricidad Y Electrónica	22 Equipo	EQUIPO DE ILUMINACION DE EMERGENCIA	462247850034	5/12/2019	Regular	Activo
194	SEDE CENTRAL	46 Electricidad Y Electrónica	22 Equipo	EQUIPO DE ILUMINACION DE EMERGENCIA	462247850035	5/12/2019	Regular	Activo
195	SEDE CENTRAL	46 Electricidad Y Electrónica	22 Equipo	EQUIPO DE ILUMINACION DE EMERGENCIA	462247850036	5/12/2019	Regular	Activo
196	SEDE CENTRAL	46 Electricidad Y Electrónica	22 Equipo	EQUIPO DE ILUMINACION DE EMERGENCIA	462247850037	5/12/2019	Regular	Activo
197	SEDE CENTRAL	46 Electricidad Y Electrónica	22 Equipo	EQUIPO DE ILUMINACION DE EMERGENCIA	462247850038	5/12/2019	Regular	Activo
198	SEDE CENTRAL	46 Electricidad Y Electrónica	22 Equipo	EQUIPO DE ILUMINACION DE EMERGENCIA	462247850039	5/12/2019	Regular	Activo
199	SEDE CENTRAL	46 Electricidad Y Electrónica	22 Equipo	EQUIPO DE ILUMINACION DE EMERGENCIA	462247850040	5/12/2019	Regular	Activo
200	SEDE CENTRAL	46 Electricidad Y Electrónica	22 Equipo	REFLECTOR DE LUZ LED 100 W	462282280001	12/06/2017	Regular	Activo
201	SEDE CENTRAL	46 Electricidad Y Electrónica	22 Equipo	REFLECTOR	462282280002	12/06/2017	Regular	Activo
202	SEDE PROYECTO INVERSIÓN	46 Electricidad Y Electrónica	22 Equipo	SUPRESOR DE VOLTAJE TRANSITORIO	462289810001	25/01/2019	Regular	Activo
203	SEDE PROYECTO INVERSIÓN	46 Electricidad Y Electrónica	22 Equipo	SUPRESOR DE VOLTAJE TRANSITORIO	462289810002	25/01/2019	Regular	Activo
204	SEDE PROYECTO INVERSIÓN	46 Electricidad Y Electrónica	22 Equipo	TRANSFORMADOR (MAYOR A 1/4 UIT) DE 220 V 100 W	462299500001	25/01/2019	Regular	Activo
205	SEDE CENTRAL	53 Hospitalización	22 Equipo	ESTERILIZADOR ELECTRICO DE AIRE SECO X 32 L	532260470001	21/10/2020	Bueno	Activo
206	SEDE CENTRAL	53 Hospitalización	22 Equipo	OTOSCOPIO PORTATIL	532287600001	21/10/2020	Bueno	Activo
207	SEDE CENTRAL	53 Hospitalización	22 Equipo	OXIMETRO DE PULSOS PORTATIL	532288390001	21/10/2020	Bueno	Activo
208	SEDE CENTRAL	53 Hospitalización	22 Equipo	OXIMETRO DE PULSOS PORTATIL	532288390002	21/10/2020	Bueno	Activo
209	SEDE CENTRAL	53 Hospitalización	22 Equipo	OXIMETRO DE PULSOS PORTATIL	532288390003	21/10/2020	Bueno	Activo
210	SEDE CENTRAL	53 Hospitalización	22 Equipo	OXIMETRO DE PULSOS PORTATIL	532288390004	21/10/2020	Bueno	Activo
211	SEDE CENTRAL	53 Hospitalización	22 Equipo	OXIMETRO DE PULSOS PORTATIL	532288390005	21/10/2020	Bueno	Activo
212	SEDE CENTRAL	53 Hospitalización	64 Mobiliario	BIOMBO DE METAL DE 2 CUERPOS	536410020001	21/10/2020	Bueno	Activo
213	SEDE CENTRAL	53 Hospitalización	64 Mobiliario	CAMILLA DE POLIETILENO	536424060001	16/05/2017	Regular	Activo
214	SEDE CENTRAL	53 Hospitalización	64 Mobiliario	CAMILLA DE POLIETILENO	536424060002	26/12/2019	Regular	Activo
215	SEDE CENTRAL	53 Hospitalización	64 Mobiliario	CAMILLA DE METAL CON CABECERA GRADUABLE	536425250001	21/10/2020	Bueno	Activo
216	SEDE CENTRAL	53 Hospitalización	64 Mobiliario	COCHE METALICO PARA CURACIONES	536430960001	21/10/2020	Bueno	Activo
217	SEDE CENTRAL	53 Hospitalización	64 Mobiliario	COCHE METALICO PARA TRANSPORTE EN GENERAL	536434770001	14/02/2017	Regular	Activo
218	SEDE CENTRAL	53 Hospitalización	64 Mobiliario	ESCALINATA	536446650001	21/10/2020	Bueno	Activo
219	SEDE CENTRAL	53 Hospitalización	64 Mobiliario	SILLA DE RUEDAS METALICA	536493790001	16/05/2017	Regular	Activo
220	SEDE CENTRAL	60 Instrumento De Medición	22 Equipo	BALANZA DE PIE CON TALLIMETRO MECÁNICA PARA ADULTO	602206520001	21/10/2020	Bueno	Activo
221	SEDE CENTRAL	60 Instrumento De Medición	22 Equipo	GLUCOMETRO PORTATIL	602246040001	21/10/2020	Bueno	Activo
222	SEDE CENTRAL	60 Instrumento De Medición	22 Equipo	MULTIMETRO-MULTITESTER	602264430001	19/09/2016	Regular	Activo
223	SEDE PROYECTO INVERSIÓN	60 Instrumento De Medición	22 Equipo	MULTIMETRO-MULTITESTER DIGITAL	602264430002	30/05/2017	Regular	Activo
224	SEDE PROYECTO INVERSIÓN	60 Instrumento De Medición	22 Equipo	MULTIMETRO-MULTITESTER DIGITAL	602264430003	30/05/2017	Regular	Activo
225	SEDE CENTRAL	60 Instrumento De Medición	22 Equipo	MULTIMETRO-MULTITESTER	602264430004	31/12/2018	Regular	Activo
226	SEDE CENTRAL	60 Instrumento De Medición	22 Equipo	TENSIOMETRO ANEROIDE ADULTO CON ESTETOSCOPIO	602287620001	21/10/2020	Bueno	Activo
227	SEDE CENTRAL	60 Instrumento De Medición	22 Equipo	TERMOMETRO DIGITAL INFRARROJO TIPO PISTOLA RANGO -30°C A 900°C	602292710001	17/08/2020	Bueno	Activo
228	SEDE CENTRAL	60 Instrumento De Medición	22 Equipo	TERMOMETRO DIGITAL INFRARROJO TIPO PISTOLA RANGO -30°C A 900°C	602292710002	17/08/2020	Bueno	Activo
229	SEDE CENTRAL	60 Instrumento De Medición	22 Equipo	TERMOMETRO INFRARROJO	602292810001	15/05/2020	Bueno	Activo
230	SEDE CENTRAL	60 Instrumento De Medición	22 Equipo	TERMOMETRO INFRARROJO	602292810002	15/05/2020	Bueno	Activo
231	SEDE CENTRAL	60 Instrumento De Medición	22 Equipo	TERMOMETRO INFRARROJO	602292810003	15/05/2020	Bueno	Activo
232	SEDE PROYECTO INVERSIÓN	67 Maquinaria Vehículos Y Otros	04 Aeronave	VEHICULO AEREO NO TRIPULADO - DRONE	670491990001	30/10/2019	Regular	Activo
233	SEDE PROYECTO INVERSIÓN	67 Maquinaria Vehículos Y Otros	22 Equipo	COMPRESORA DE AIRE DE 150 PSI	672227260001	31/07/2019	Regular	Activo
234	SEDE PROYECTO INVERSIÓN	67 Maquinaria Vehículos Y Otros	22 Equipo	COMPRESORA DE AIRE DE 150 PSI	672227260002	31/07/2019	Regular	Activo
235	SEDE PROYECTO INVERSIÓN	67 Maquinaria Vehículos Y Otros	22 Equipo	COMPRESORA DE AIRE DE 150 PSI	672227260003	31/07/2019	Regular	Activo
236	SEDE PROYECTO INVERSIÓN	67 Maquinaria Vehículos Y Otros	22 Equipo	LECTORA (OTRAS)	672271850001	14/11/2017	Regular	Activo
237	SEDE PROYECTO INVERSIÓN	67 Maquinaria Vehículos Y Otros	22 Equipo	LECTORA (OTRAS)	672271850002	14/11/2017	Regular	Activo
238	SEDE PROYECTO INVERSIÓN	67 Maquinaria Vehículos Y Otros	22 Equipo	LECTORA (OTRAS)	672271850003	14/11/2017	Regular	Activo
239	SEDE PROYECTO INVERSIÓN	67 Maquinaria Vehículos Y Otros	22 Equipo	LECTORA (OTRAS)	672271850004	14/11/2017	Regular	Activo
240	SEDE CENTRAL	67 Maquinaria Vehículos Y Otros	22 Equipo	SOPLADORA DE AIRE	672295040002	31/12/2018	Regular	Activo
241	SEDE CENTRAL	67 Maquinaria Vehículos Y Otros	22 Equipo	TALADRO ELECTRICO PORTATIL	672295930001	16/08/2016	Regular	Activo
242	SEDE CENTRAL	67 Maquinaria Vehículos Y Otros	22 Equipo	TALADRO ELECTRICO PORTATIL ATORNILLADOR INALAMBICO DE 18 V	672295930002	1/09/2017	Regular	Activo

N°	Nombre del Local	Grupo ¹	Clase ²	Denominación (Del SINABIP)	Código Patrimonial (Numérico)	Fechas de Adquisición	Estado ³	Condición ⁴
243	SEDE CENTRAL	67 Maquinaria Vehículos Y Otros	22 Equipo	TALADRO ELÉCTRICO PORTÁTIL PERCUTOR 800 W	672295930003	14/12/2018	Regular	Activo
244	SEDE CENTRAL	67 Maquinaria Vehículos Y Otros	22 Equipo	TALADRO ELÉCTRICO PORTÁTIL PERCUTOR 800 W	672295930004	28/12/2018	Regular	Activo
245	SEDE CENTRAL	67 Maquinaria Vehículos Y Otros	22 Equipo	TALADRO ELÉCTRICO PORTÁTIL PERCUTOR 800 W	672295930005	28/12/2018	Regular	Activo
246	SEDE CENTRAL	67 Maquinaria Vehículos Y Otros	50 Máquina	AMOLADORA ANGULAR 720 W	675001050001	14/12/2018	Regular	Activo
247	SEDE PROYECTO INVERSIÓN	67 Maquinaria Vehículos Y Otros	64 Mobiliario	PEDESTAL PARA MICROFONO	676447390001	31/12/2018	Regular	Activo
248	SEDE CENTRAL	67 Maquinaria Vehículos Y Otros	64 Mobiliario	PEDESTAL PARA MICROFONO	676447390002	31/12/2018	Regular	Activo
249	SEDE CENTRAL	67 Maquinaria Vehículos Y Otros	64 Mobiliario	PEDESTAL PARA MICROFONO	676447390003	31/12/2018	Regular	Activo
250	SEDE PROYECTO INVERSIÓN	67 Maquinaria Vehículos Y Otros	64 Mobiliario	RACK DE TECHO PARA PROYECTOR	676454340006	27/02/2017	Regular	Activo
251	SEDE CENTRAL	67 Maquinaria Vehículos Y Otros	64 Mobiliario	RACK DE TECHO PARA PROYECTOR	676454340008	2/03/2018	Regular	Activo
252	SEDE CENTRAL	67 Maquinaria Vehículos Y Otros	64 Mobiliario	RACK PARA SERVIDORES	676454340009	17/08/2018	Regular	Activo
253	SEDE CENTRAL	67 Maquinaria Vehículos Y Otros	64 Mobiliario	RACK PARA SERVIDORES	676454340010	17/08/2018	Regular	Activo
254	SEDE CENTRAL	67 Maquinaria Vehículos Y Otros	64 Mobiliario	RACK (OTROS)	676454340011	31/12/2018	Regular	Activo
255	SEDE CENTRAL	67 Maquinaria Vehículos Y Otros	64 Mobiliario	RACK (OTROS)	676454340012	13/06/2019	Regular	Activo
256	SEDE CENTRAL	67 Maquinaria Vehículos Y Otros	64 Mobiliario	RACK PARA TELEVISOR/VCR	676457820001	8/09/2016	Regular	Activo
257	SEDE PROYECTO INVERSIÓN	67 Maquinaria Vehículos Y Otros	64 Mobiliario	RACK PARA TELEVISOR/VCR	676457820003	27/02/2017	Regular	Activo
258	SEDE CENTRAL	67 Maquinaria Vehículos Y Otros	64 Mobiliario	RACK PARA TELEVISOR/VCR	676457820004	27/02/2017	Regular	Activo
259	SEDE CENTRAL	67 Maquinaria Vehículos Y Otros	64 Mobiliario	RACK PARA TELEVISOR/VCR	676457820005	27/02/2017	Regular	Activo
260	SEDE CENTRAL	67 Maquinaria Vehículos Y Otros	64 Mobiliario	RACK PARA TELEVISOR/VCR	676457820009	31/07/2019	Regular	Activo
261	SEDE CENTRAL	67 Maquinaria Vehículos Y Otros	64 Mobiliario	TANQUE DE POLIETILENO PARA AGUA X 2500 L	676466670001	31/03/2017	Regular	Activo
262	SEDE CENTRAL	67 Maquinaria Vehículos Y Otros	64 Mobiliario	TRIPODE METALICO	676478660001	29/05/2017	Regular	Activo
263	SEDE PROYECTO INVERSIÓN	67 Maquinaria Vehículos Y Otros	64 Mobiliario	TRIPODE DE ALUMINIO PARA FILMADORA	676478660002	21/12/2018	Regular	Activo
264	SEDE PROYECTO INVERSIÓN	67 Maquinaria Vehículos Y Otros	64 Mobiliario	TRIPODE DE ALUMINIO PARA FILMADORA	676478660003	21/12/2018	Regular	Activo
265	SEDE PROYECTO INVERSIÓN	67 Maquinaria Vehículos Y Otros	64 Mobiliario	TRIPODE DE ALUMINIO	676478660004	5/11/2019	Regular	Activo
266	SEDE PROYECTO INVERSIÓN	67 Maquinaria Vehículos Y Otros	64 Mobiliario	TRIPODE DE ALUMINIO PARA FILMADORA	676478660005	5/11/2019	Regular	Activo
267	SEDE PROYECTO INVERSIÓN	67 Maquinaria Vehículos Y Otros	64 Mobiliario	TRIPODE DE ALUMINIO PARA FILMADORA	676478660006	5/11/2019	Regular	Activo
268	SEDE CENTRAL	67 Maquinaria Vehículos Y Otros	82 Vehículo	AUTOMOVIL SEDAN	678205000001	23/06/2017	Regular	Activo
269	SEDE CENTRAL	67 Maquinaria Vehículos Y Otros	82 Vehículo	AUTOMOVIL SEDAN	678205000002	23/06/2017	Regular	Activo
270	SEDE CENTRAL	67 Maquinaria Vehículos Y Otros	82 Vehículo	CAMIONETA TIPO SUV 4 X 4	678250000001	23/06/2017	Regular	Activo
271	SEDE CENTRAL	74 Oficina	08 Cómputo	IMPRESORA DE CHEQUES	740800010001	12/11/2019	Regular	Activo
272	SEDE PROYECTO INVERSIÓN	74 Oficina	08 Cómputo	ADAPTADOR INALAMBRICO PARA RED	740800280001	6/12/2018	Regular	Activo
273	SEDE PROYECTO INVERSIÓN	74 Oficina	08 Cómputo	ADAPTADOR INALAMBRICO PARA RED	740800280002	6/12/2018	Regular	Activo
274	SEDE PROYECTO INVERSIÓN	74 Oficina	08 Cómputo	ADAPTADOR INALAMBRICO PARA RED	740800280003	6/12/2018	Regular	Activo
275	SEDE PROYECTO INVERSIÓN	74 Oficina	08 Cómputo	ADAPTADOR INALAMBRICO PARA RED	740800280004	6/12/2018	Regular	Activo
276	SEDE CENTRAL	74 Oficina	08 Cómputo	ADAPTADOR INALAMBRICO PARA RED	740800280005	6/12/2018	Regular	Activo
277	SEDE CENTRAL	74 Oficina	08 Cómputo	ADAPTADOR INALAMBRICO PARA RED	740800280006	6/12/2018	Regular	Activo
278	SEDE PROYECTO INVERSIÓN	74 Oficina	08 Cómputo	ADAPTADOR INALAMBRICO PARA RED	740800280007	6/12/2018	Regular	Activo
279	SEDE PROYECTO INVERSIÓN	74 Oficina	08 Cómputo	ADAPTADOR INALAMBRICO PARA RED	740800280008	6/12/2018	Regular	Activo
280	SEDE PROYECTO INVERSIÓN	74 Oficina	08 Cómputo	ADAPTADOR INALAMBRICO PARA RED	740800280009	6/12/2018	Regular	Activo
281	SEDE PROYECTO INVERSIÓN	74 Oficina	08 Cómputo	ADAPTADOR INALAMBRICO PARA RED	740800280010	6/12/2018	Regular	Activo
282	SEDE PROYECTO INVERSIÓN	74 Oficina	08 Cómputo	ADAPTADOR INALAMBRICO PARA RED	740800280011	6/12/2018	Regular	Activo
283	SEDE PROYECTO INVERSIÓN	74 Oficina	08 Cómputo	ADAPTADOR INALAMBRICO PARA RED	740800280012	6/12/2018	Regular	Activo
284	SEDE PROYECTO INVERSIÓN	74 Oficina	08 Cómputo	ADAPTADOR INALAMBRICO PARA RED	740800280013	6/12/2018	Regular	Activo
285	SEDE PROYECTO INVERSIÓN	74 Oficina	08 Cómputo	ADAPTADOR INALAMBRICO PARA RED	740800280014	6/12/2018	Regular	Activo
286	SEDE PROYECTO INVERSIÓN	74 Oficina	08 Cómputo	ADAPTADOR INALAMBRICO PARA RED	740800280015	6/12/2018	Regular	Activo
287	SEDE PROYECTO INVERSIÓN	74 Oficina	08 Cómputo	ADAPTADOR INALAMBRICO PARA RED	740800280016	6/12/2018	Regular	Activo
288	SEDE PROYECTO INVERSIÓN	74 Oficina	08 Cómputo	ADAPTADOR INALAMBRICO PARA RED	740800280017	6/12/2018	Regular	Activo
289	SEDE PROYECTO INVERSIÓN	74 Oficina	08 Cómputo	ADAPTADOR INALAMBRICO PARA RED	740800280018	6/12/2018	Regular	Activo
290	SEDE PROYECTO INVERSIÓN	74 Oficina	08 Cómputo	ADAPTADOR INALAMBRICO PARA RED	740800280019	6/12/2018	Regular	Activo
291	SEDE PROYECTO INVERSIÓN	74 Oficina	08 Cómputo	ADAPTADOR INALAMBRICO PARA RED	740800280020	6/12/2018	Regular	Activo
292	SEDE PROYECTO INVERSIÓN	74 Oficina	08 Cómputo	ADAPTADOR INALAMBRICO PARA RED	740800280021	6/12/2018	Regular	Activo
293	SEDE PROYECTO INVERSIÓN	74 Oficina	08 Cómputo	ADAPTADOR INALAMBRICO PARA RED	740800280022	6/12/2018	Regular	Activo
294	SEDE CENTRAL	74 Oficina	08 Cómputo	ADAPTADOR INALAMBRICO PARA RED	740800280023	6/12/2018	Regular	Activo
295	SEDE PROYECTO INVERSIÓN	74 Oficina	08 Cómputo	ADAPTADOR INALAMBRICO PARA RED	740800280024	6/12/2018	Regular	Activo
296	SEDE PROYECTO INVERSIÓN	74 Oficina	08 Cómputo	ADAPTADOR INALAMBRICO PARA RED	740800280025	6/12/2018	Regular	Activo
297	SEDE PROYECTO INVERSIÓN	74 Oficina	08 Cómputo	ADAPTADOR INALAMBRICO PARA RED	740800280026	6/12/2018	Regular	Activo
298	SEDE PROYECTO INVERSIÓN	74 Oficina	08 Cómputo	ADAPTADOR INALAMBRICO PARA RED	740800280027	6/12/2018	Regular	Activo
299	SEDE PROYECTO INVERSIÓN	74 Oficina	08 Cómputo	ADAPTADOR INALAMBRICO PARA RED	740800280028	6/12/2018	Regular	Activo
300	SEDE PROYECTO INVERSIÓN	74 Oficina	08 Cómputo	ADAPTADOR INALAMBRICO PARA RED	740800280029	6/12/2018	Regular	Activo
301	SEDE PROYECTO INVERSIÓN	74 Oficina	08 Cómputo	ADAPTADOR INALAMBRICO PARA RED	740800280030	6/12/2018	Regular	Activo
302	SEDE PROYECTO INVERSIÓN	74 Oficina	08 Cómputo	ADAPTADOR INALAMBRICO PARA RED	740800280031	6/12/2018	Regular	Activo
303	SEDE PROYECTO INVERSIÓN	74 Oficina	08 Cómputo	ADAPTADOR INALAMBRICO PARA RED	740800280032	6/12/2018	Regular	Activo
304	SEDE PROYECTO INVERSIÓN	74 Oficina	08 Cómputo	ADAPTADOR INALAMBRICO PARA RED	740800280033	6/12/2018	Regular	Activo
305	SEDE PROYECTO INVERSIÓN	74 Oficina	08 Cómputo	ADAPTADOR INALAMBRICO PARA RED	740800280034	6/12/2018	Regular	Activo
306	SEDE PROYECTO INVERSIÓN	74 Oficina	08 Cómputo	ADAPTADOR INALAMBRICO PARA RED	740800280035	6/12/2018	Regular	Activo
307	SEDE PROYECTO INVERSIÓN	74 Oficina	08 Cómputo	ADAPTADOR INALAMBRICO PARA RED	740800280036	6/12/2018	Regular	Activo
308	SEDE PROYECTO INVERSIÓN	74 Oficina	08 Cómputo	ADAPTADOR INALAMBRICO PARA RED	740800280037	6/12/2018	Regular	Activo
309	SEDE PROYECTO INVERSIÓN	74 Oficina	08 Cómputo	ADAPTADOR INALAMBRICO PARA RED	740800280038	6/12/2018	Regular	Activo
310	SEDE CENTRAL	74 Oficina	08 Cómputo	ADAPTADOR INALAMBRICO PARA RED	740800280039	6/12/2018	Regular	Activo
311	SEDE PROYECTO INVERSIÓN	74 Oficina	08 Cómputo	ADAPTADOR INALAMBRICO PARA RED	740800280040	6/12/2018	Regular	Activo
312	SEDE PROYECTO INVERSIÓN	74 Oficina	08 Cómputo	ADAPTADOR INALAMBRICO PARA RED	740800280041	6/12/2018	Regular	Activo
313	SEDE PROYECTO INVERSIÓN	74 Oficina	08 Cómputo	ADAPTADOR INALAMBRICO PARA RED	740800280042	6/12/2018	Regular	Activo
314	SEDE PROYECTO INVERSIÓN	74 Oficina	08 Cómputo	ADAPTADOR INALAMBRICO PARA RED	740800280043	6/12/2018	Regular	Activo
315	SEDE CENTRAL	74 Oficina	08 Cómputo	ADAPTADOR INALAMBRICO PARA RED	740800280044	6/12/2018	Regular	Activo
316	SEDE CENTRAL	74 Oficina	08 Cómputo	ADAPTADOR INALAMBRICO PARA RED	740800280045	6/12/2018	Regular	Activo
317	SEDE CENTRAL	74 Oficina	08 Cómputo	ADAPTADOR INALAMBRICO PARA RED	740800280046	6/12/2018	Regular	Activo
318	SEDE CENTRAL	74 Oficina	08 Cómputo	ADAPTADOR INALAMBRICO PARA RED	740800280047	6/12/2018	Regular	Activo

Nº	Nombre del Local	Grupo ¹	Clase ²	Denominación (Del SINABIP)	Código Patrimonial (Numérico)	Fechas de Adquisición	Estado ³	Condición ⁴
319	SEDE CENTRAL	74 Oficina	08 Cómputo	ADAPTADOR INALAMBRICO PARA RED	740800280048	6/12/2018	Regular	Activo
320	SEDE CENTRAL	74 Oficina	08 Cómputo	ADAPTADOR INALAMBRICO PARA RED	740800280049	6/12/2018	Regular	Activo
321	SEDE CENTRAL	74 Oficina	08 Cómputo	ADAPTADOR INALAMBRICO PARA RED	740800280050	6/12/2018	Regular	Activo
322	SEDE CENTRAL	74 Oficina	08 Cómputo	CAPTURADOR DE IMAGEN - SCANNER	740800500001	23/10/2017	Regular	Activo
323	SEDE CENTRAL	74 Oficina	08 Cómputo	CAPTURADOR DE IMAGEN - SCANNER	740800500002	19/10/2018	Regular	Activo
324	SEDE CENTRAL	74 Oficina	08 Cómputo	CAPTURADOR DE IMAGEN - SCANNER	740800500003	18/12/2019	Regular	Activo
325	SEDE CENTRAL	74 Oficina	08 Cómputo	CAPTURADOR DE IMAGEN - SCANNER	740800500004	18/12/2019	Regular	Activo
326	SEDE PROYECTO INVERSIÓN	74 Oficina	08 Cómputo	CAPTURADOR DE IMAGEN - SCANNER PORTATIL	740800500005	18/12/2019	Regular	Activo
327	SEDE CENTRAL	74 Oficina	08 Cómputo	COMPUTADORA PERSONAL PORTATIL CON PANTALLA DE 14 in	740805000001	2/03/2017	Regular	Activo
328	SEDE PROYECTO INVERSIÓN	74 Oficina	08 Cómputo	COMPUTADORA PERSONAL PORTATIL CON PANTALLA DE 14 in	740805000002	2/03/2017	Regular	Activo
329	SEDE PROYECTO INVERSIÓN	74 Oficina	08 Cómputo	COMPUTADORA PERSONAL PORTATIL CON PANTALLA DE 14 in	740805000003	2/03/2017	Regular	Activo
330	SEDE PROYECTO INVERSIÓN	74 Oficina	08 Cómputo	COMPUTADORA PERSONAL PORTATIL CON PANTALLA DE 14 in	740805000007	2/03/2017	Regular	Activo
331	SEDE CENTRAL	74 Oficina	08 Cómputo	COMPUTADORA PERSONAL PORTATIL CON PANTALLA DE 14 in	740805000008	2/03/2017	Regular	Activo
332	SEDE CENTRAL	74 Oficina	08 Cómputo	COMPUTADORA PERSONAL PORTATIL CON PANTALLA DE 14 in	740805000009	30/03/2018	Regular	Activo
333	SEDE CENTRAL	74 Oficina	08 Cómputo	COMPUTADORA PERSONAL PORTATIL CON PANTALLA DE 14 in	740805000010	30/03/2018	Regular	Activo
334	SEDE CENTRAL	74 Oficina	08 Cómputo	COMPUTADORA PERSONAL PORTATIL	740805000011	10/10/2018	Regular	Activo
335	SEDE CENTRAL	74 Oficina	08 Cómputo	COMPUTADORA PERSONAL PORTATIL	740805000012	10/10/2018	Regular	Activo
336	SEDE PROYECTO INVERSIÓN	74 Oficina	08 Cómputo	COMPUTADORA PERSONAL PORTATIL	740805000013	10/10/2018	Regular	Activo
337	SEDE CENTRAL	74 Oficina	08 Cómputo	COMPUTADORA PERSONAL PORTATIL	740805000015	10/10/2018	Regular	Activo
338	SEDE CENTRAL	74 Oficina	08 Cómputo	COMPUTADORA PERSONAL PORTATIL	740805000016	10/10/2018	Regular	Activo
339	SEDE PROYECTO INVERSIÓN	74 Oficina	08 Cómputo	COMPUTADORA PERSONAL PORTATIL	740805000017	10/10/2018	Regular	Activo
340	SEDE CENTRAL	74 Oficina	08 Cómputo	COMPUTADORA PERSONAL PORTATIL	740805000018	10/10/2018	Regular	Activo
341	SEDE CENTRAL	74 Oficina	08 Cómputo	COMPUTADORA PERSONAL PORTATIL	740805000019	10/10/2018	Regular	Activo
342	SEDE CENTRAL	74 Oficina	08 Cómputo	COMPUTADORA PERSONAL PORTATIL	740805000020	10/10/2018	Regular	Activo
343	SEDE CENTRAL	74 Oficina	08 Cómputo	COMPUTADORA PERSONAL PORTATIL	740805000021	10/10/2018	Regular	Activo
344	SEDE CENTRAL	74 Oficina	08 Cómputo	COMPUTADORA PERSONAL PORTATIL	740805000023	10/10/2018	Regular	Activo
345	SEDE CENTRAL	74 Oficina	08 Cómputo	COMPUTADORA PERSONAL PORTATIL	740805000024	10/10/2018	Regular	Activo
346	SEDE PROYECTO INVERSIÓN	74 Oficina	08 Cómputo	COMPUTADORA PERSONAL PORTATIL	740805000025	10/10/2018	Regular	Activo
347	SEDE PROYECTO INVERSIÓN	74 Oficina	08 Cómputo	COMPUTADORA PERSONAL PORTATIL	740805000026	20/10/2020	Bueno	Activo
348	SEDE PROYECTO INVERSIÓN	74 Oficina	08 Cómputo	COMPUTADORA PERSONAL PORTATIL	740805000027	1/12/2020	Bueno	Activo
349	SEDE PROYECTO INVERSIÓN	74 Oficina	08 Cómputo	COMPUTADORA PERSONAL PORTATIL	740805000028	1/12/2020	Bueno	Activo
350	SEDE PROYECTO INVERSIÓN	74 Oficina	08 Cómputo	COMPUTADORA PERSONAL PORTATIL	740805000029	1/12/2020	Bueno	Activo
351	SEDE PROYECTO INVERSIÓN	74 Oficina	08 Cómputo	COMPUTADORA PERSONAL PORTATIL	740805000030	1/12/2020	Bueno	Activo
352	SEDE PROYECTO INVERSIÓN	74 Oficina	08 Cómputo	COMPUTADORA PERSONAL PORTATIL	740805000031	1/12/2020	Bueno	Activo
353	SEDE PROYECTO INVERSIÓN	74 Oficina	08 Cómputo	COMPUTADORA PERSONAL PORTATIL	740805000032	1/12/2020	Bueno	Activo
354	SEDE PROYECTO INVERSIÓN	74 Oficina	08 Cómputo	COMPUTADORA PERSONAL PORTATIL	740805000033	1/12/2020	Bueno	Activo
355	SEDE PROYECTO INVERSIÓN	74 Oficina	08 Cómputo	COMPUTADORA PERSONAL PORTATIL	740805000034	1/12/2020	Bueno	Activo
356	SEDE PROYECTO INVERSIÓN	74 Oficina	08 Cómputo	COMPUTADORA PERSONAL PORTATIL	740805000035	1/12/2020	Bueno	Activo
357	SEDE							

Nº	Nombre del Local	Grupo ¹	Clase ²	Denominación (Del SINABIP)	Código Patrimonial (Numérico)	Fechas de Adquisición	Estado ³	Condición ⁴
391	SEDE PROYECTO INVERSIÓN	74 Oficina	08 Cómputo	EQUIPO DE CONTROL DE ACCESO	740825800001	31/12/2018	Regular	Activo
392	SEDE PROYECTO INVERSIÓN	74 Oficina	08 Cómputo	EQUIPO DE CONTROL DE ACCESO	740825800002	31/12/2018	Regular	Activo
393	SEDE PROYECTO INVERSIÓN	74 Oficina	08 Cómputo	EQUIPO DE CONTROL DE ACCESO	740825800003	31/12/2018	Regular	Activo
394	SEDE CENTRAL	74 Oficina	08 Cómputo	EQUIPO DE CONTROL DE ACCESO BIOMÉTRICO AUTENTIFICACIÓN DE HUELLA DIGITAL	740826000001	27/12/2019	Regular	Activo
395	SEDE CENTRAL	74 Oficina	08 Cómputo	IMPRESORA A INYECCION DE TINTA RESOLUCION 4800 X 1200 DPI	740836500002	1/11/2017	Regular	Activo
396	SEDE CENTRAL	74 Oficina	08 Cómputo	IMPRESORA A INYECCION DE TINTA RESOLUCION 4800 X 1200 DPI	740836500003	1/11/2017	Regular	Activo
397	SEDE CENTRAL	74 Oficina	08 Cómputo	IMPRESORA A INYECCION DE TINTA RESOLUCION 4800 X 1200 DPI	740836500004	1/11/2017	Regular	Activo
398	SEDE CENTRAL	74 Oficina	08 Cómputo	IMPRESORA A INYECCION DE TINTA RESOLUCION 4800 X 1200 DPI	740836500006	1/11/2017	Regular	Activo
399	SEDE CENTRAL	74 Oficina	08 Cómputo	IMPRESORA DE CODIGO DE BARRAS	740838750001	15/11/2016	Regular	Activo
400	SEDE CENTRAL	74 Oficina	08 Cómputo	IMPRESORA DE CODIGO DE BARRAS	740838750002	5/12/2018	Regular	Activo
401	SEDE CENTRAL	74 Oficina	08 Cómputo	IMPRESORA LASER	740841000011	6/06/2017	Regular	Activo
402	SEDE CENTRAL	74 Oficina	08 Cómputo	IMPRESORA LASER	740841000016	6/06/2017	Regular	Activo
403	SEDE CENTRAL	74 Oficina	08 Cómputo	IMPRESORA LASER MULTIFUNCIONAL	740841000017	18/11/2019	Regular	Activo
404	SEDE CENTRAL	74 Oficina	08 Cómputo	IMPRESORA LASER MULTIFUNCIONAL	740841000018	18/11/2019	Regular	Activo
405	SEDE CENTRAL	74 Oficina	08 Cómputo	IMPRESORA LASER MULTIFUNCIONAL	740841000019	18/11/2019	Regular	Activo
406	SEDE PROYECTO INVERSIÓN	74 Oficina	08 Cómputo	IMPRESORA LASER MULTIFUNCIONAL	740841000020	18/11/2019	Regular	Activo
407	SEDE PROYECTO INVERSIÓN	74 Oficina	08 Cómputo	IMPRESORA MATRIZ DE PUNTO	740845500001	24/09/2016	Regular	Activo
408	SEDE CENTRAL	74 Oficina	08 Cómputo	LECTORA DE CODIGO DE BARRAS	740863500001	15/11/2017	Regular	Activo
409	SEDE PROYECTO INVERSIÓN	74 Oficina	08 Cómputo	LECTORA DE CODIGO DE BARRAS	740863500002	15/11/2017	Regular	Activo
410	SEDE PROYECTO INVERSIÓN	74 Oficina	08 Cómputo	LECTORA DE CODIGO DE BARRAS	740863500003	15/11/2017	Regular	Activo
411	SEDE CENTRAL	74 Oficina	08 Cómputo	LECTORA DE CODIGO DE BARRAS	740863500004	28/10/2019	Regular	Activo
412	SEDE CENTRAL	74 Oficina	08 Cómputo	LECTORA DE CODIGO DE BARRAS	740863500005	28/10/2019	Regular	Activo
413	SEDE CENTRAL	74 Oficina	08 Cómputo	LECTORA DE CODIGO DE BARRAS	740863500006	28/10/2019	Regular	Activo
414	SEDE CENTRAL	74 Oficina	08 Cómputo	LECTORA DE CODIGO DE BARRAS	740863500007	28/10/2019	Regular	Activo
415	SEDE CENTRAL	74 Oficina	08 Cómputo	LECTORA DE MARCAS OPTICAS	740869120001	10/11/2017	Regular	Activo
416	SEDE PROYECTO INVERSIÓN	74 Oficina	08 Cómputo	LECTORA DE TARJETA INTELIGENTE	740870950001	15/11/2017	Regular	Activo
417	SEDE CENTRAL	74 Oficina	08 Cómputo	LECTORA DE TARJETA INTELIGENTE	740870950002	15/11/2017	Regular	Activo
418	SEDE PROYECTO INVERSIÓN	74 Oficina	08 Cómputo	LECTORA DE TARJETA INTELIGENTE	740870950003	15/11/2017	Regular	Activo
419	SEDE PROYECTO INVERSIÓN	74 Oficina	08 Cómputo	LECTORA DE TARJETA INTELIGENTE PORTATIL	740870950004	11/12/2020	Bueno	Activo
420	SEDE CENTRAL	74 Oficina	08 Cómputo	LECTORA DE TARJETA INTELIGENTE PORTATIL	740870950005	11/12/2020	Bueno	Activo
421	SEDE CENTRAL	74 Oficina	08 Cómputo	LECTORA DE TARJETA INTELIGENTE PORTATIL	740870950006	11/12/2020	Bueno	Activo
422	SEDE CENTRAL	74 Oficina	08 Cómputo	LECTORA DE TARJETA INTELIGENTE PORTATIL	740870950007	11/12/2020	Bueno	Activo
423	SEDE CENTRAL	74 Oficina	08 Cómputo	LECTORA DE TARJETA INTELIGENTE PORTATIL	740870950008	11/12/2020	Bueno	Activo
424	SEDE CENTRAL	74 Oficina	08 Cómputo	MONITOR CON PROCESADOR INTEGRADO 23.8 in 3.0 Ghz RAM 16 GB ALMACENAMIENTO 1 TB	740878680001	20/11/2019	Regular	Activo
425	SEDE CENTRAL	74 Oficina	08 Cómputo	MONITOR CON PROCESADOR INTEGRADO 23.8 in 3.0 Ghz RAM 16 GB ALMACENAMIENTO 1 TB	740878680002	20/11/2019	Regular	Activo
426	SEDE CENTRAL	74 Oficina	08 Cómputo	MONITOR CON PROCESADOR INTEGRADO 23.8 in 3.0 Ghz RAM 16 GB ALMACENAMIENTO 1 TB	740878680003	20/11/2019	Regular	Activo
427	SEDE CENTRAL	74 Oficina	08 Cómputo	MONITOR CON PROCESADOR INTEGRADO 23.8 in 3.0 Ghz RAM 16 GB ALMACENAMIENTO 1 TB	740878680004	20/11/2019	Regular	Activo
428	SEDE CENTRAL	74 Oficina	08 Cómputo	MONITOR CON PROCESADOR INTEGRADO 23.8 in 3.0 Ghz RAM 16 GB ALMACENAMIENTO 1 TB	740878680005	20/11/2019	Regular	Activo
429	SEDE CENTRAL	74 Oficina	08 Cómputo	MONITOR CON PROCESADOR INTEGRADO 23.8 in 3.0 Ghz RAM 16 GB ALMACENAMIENTO 1 TB	740878680006	20/11/2019	Regular	Activo
430	SEDE CENTRAL	74 Oficina	08 Cómputo	MONITOR CON PROCESADOR INTEGRADO 23.8 in 3.0 Ghz RAM 16 GB ALMACENAMIENTO 1 TB	740878680007	20/11/2019	Regular	Activo
431	SEDE CENTRAL	74 Oficina	08 Cómputo	MONITOR CON PROCESADOR INTEGRADO 23.8 in 3.0 Ghz RAM 16 GB ALMACENAMIENTO 1 TB	740878680008	20/11/2019	Regular	Activo
432	SEDE CENTRAL	74 Oficina	08 Cómputo	MONITOR CON PROCESADOR INTEGRADO 23.8 in 3.0 Ghz RAM 16 GB ALMACENAMIENTO 1 TB	740878680009	20/11/2019	Regular	Activo
433	SEDE CENTRAL	74 Oficina	08 Cómputo	MONITOR CON PROCESADOR INTEGRADO 23.8 in 3.0 Ghz RAM 16 GB ALMACENAMIENTO 1 TB	740878680010	20/11/2019	Regular	Activo
434	SEDE CENTRAL	74 Oficina	08 Cómputo	MONITOR CON PROCESADOR INTEGRADO 23.8 in 3.0 Ghz RAM 16 GB ALMACENAMIENTO 1 TB	740878680011	20/11/2019	Regular	Activo
435	SEDE CENTRAL	74 Oficina	08 Cómputo	MONITOR CON PROCESADOR INTEGRADO 23.8 in 3.0 Ghz RAM 16 GB ALMACENAMIENTO 1 TB	740878680012	20/11/2019	Regular	Activo
436	SEDE CENTRAL	74 Oficina	08 Cómputo	MONITOR CON PROCESADOR INTEGRADO 23.8 in 3.0 Ghz RAM 16 GB ALMACENAMIENTO 1 TB	740878680013	20/11/2019	Regular	Activo
437	SEDE PROYECTO INVERSIÓN	74 Oficina	08 Cómputo	MONITOR CON PROCESADOR INTEGRADO 23.8 in 3.0 Ghz RAM 16 GB ALMACENAMIENTO 1 TB	740878680014	20/11/2019	Regular	Activo
438	SEDE PROYECTO INVERSIÓN	74 Oficina	08 Cómputo	MONITOR CON PROCESADOR INTEGRADO 23.8 in 3.0 Ghz RAM 16 GB ALMACENAMIENTO 1 TB	740878680015	20/11/2019	Regular	Activo
439	SEDE PROYECTO INVERSIÓN	74 Oficina	08 Cómputo	MONITOR CON PROCESADOR INTEGRADO 23.8 in 3.0 Ghz RAM 16 GB ALMACENAMIENTO 1 TB	740878680016	20/11/2019	Regular	Activo
440	SEDE PROYECTO INVERSIÓN	74 Oficina	08 Cómputo	MONITOR CON PROCESADOR INTEGRADO 23.8 in 3.0 Ghz RAM 16 GB ALMACENAMIENTO 1 TB	740878680017	20/11/2019	Regular	Activo
441	SEDE CENTRAL	74 Oficina	08 Cómputo	MONITOR CON PROCESADOR INTEGRADO 23.8 in 3.0 Ghz RAM 16 GB ALMACENAMIENTO 1 TB	740878680018	20/11/2019	Regular	Activo
442	SEDE PROYECTO INVERSIÓN	74 Oficina	08 Cómputo	MONITOR CON PROCESADOR INTEGRADO 23.8 in 3.0 Ghz RAM 16 GB ALMACENAMIENTO 1 TB	740878680019	20/11/2019	Regular	Activo
443	SEDE CENTRAL	74 Oficina	08 Cómputo	MONITOR CON PROCESADOR INTEGRADO 23.8 in 3.0 Ghz RAM 16 GB ALMACENAMIENTO 1 TB	740878680020	20/11/2019	Regular	Activo

[illegible]

N°	Nombre del Local	Grupo ¹	Clase ²	Denominación (Del SINABIP)	Código Patrimonial (Numérico)	Fechas de Adquisición	Estado ³	Condición ⁴
483	SEDE CENTRAL	74 Oficina	08 Cómputo	MONITOR CON PROCESADOR INTEGRADO 23.8 in 3.0 Ghz RAM 16 GB ALMACENAMIENTO 1 TB	740878680060	20/11/2019	Regular	Activo
484	SEDE PROYECTO INVERSIÓN	74 Oficina	08 Cómputo	MONITOR CON PROCESADOR INTEGRADO 23.8 in 3.0 Ghz RAM 16 GB ALMACENAMIENTO 1 TB	740878680061	20/11/2019	Regular	Activo
485	SEDE PROYECTO INVERSIÓN	74 Oficina	08 Cómputo	MONITOR CON PROCESADOR INTEGRADO 23.8 in 3.0 Ghz RAM 16 GB ALMACENAMIENTO 1 TB	740878680062	20/11/2019	Regular	Activo
486	SEDE CENTRAL	74 Oficina	08 Cómputo	MONITOR CON PROCESADOR INTEGRADO 23.8 in 3.0 Ghz RAM 16 GB ALMACENAMIENTO 1 TB	740878680063	20/11/2019	Regular	Activo
487	SEDE CENTRAL	74 Oficina	08 Cómputo	MONITOR CON PROCESADOR INTEGRADO 23.8 in 3.0 Ghz RAM 16 GB ALMACENAMIENTO 1 TB	740878680064	20/11/2019	Regular	Activo
488	SEDE PROYECTO INVERSIÓN	74 Oficina	08 Cómputo	MONITOR CON PROCESADOR INTEGRADO 23.8 in 3.0 Ghz RAM 16 GB ALMACENAMIENTO 1 TB	740878680065	20/11/2019	Regular	Activo
489	SEDE CENTRAL	74 Oficina	08 Cómputo	MONITOR CON PROCESADOR INTEGRADO 23.8 in 3.0 Ghz RAM 16 GB ALMACENAMIENTO 1 TB	740878680066	20/11/2019	Regular	Activo
490	SEDE CENTRAL	74 Oficina	08 Cómputo	MONITOR CON PROCESADOR INTEGRADO 23.8 in 3.0 Ghz RAM 16 GB ALMACENAMIENTO 1 TB	740878680067	20/11/2019	Regular	Activo
491	SEDE PROYECTO INVERSIÓN	74 Oficina	08 Cómputo	MONITOR CON PROCESADOR INTEGRADO 23.8 in 3.0 Ghz RAM 16 GB ALMACENAMIENTO 1 TB	740878680068	20/11/2019	Regular	Activo
492	SEDE PROYECTO INVERSIÓN	74 Oficina	08 Cómputo	MONITOR CON PROCESADOR INTEGRADO 23.8 in 3.0 Ghz RAM 16 GB ALMACENAMIENTO 1 TB	740878680069	20/11/2019	Regular	Activo
493	SEDE PROYECTO INVERSIÓN	74 Oficina	08 Cómputo	MONITOR CON PROCESADOR INTEGRADO 23.8 in 3.0 Ghz RAM 16 GB ALMACENAMIENTO 1 TB	740878680070	20/11/2019	Regular	Activo
494	SEDE PROYECTO INVERSIÓN	74 Oficina	08 Cómputo	MONITOR CON PROCESADOR INTEGRADO 23.8 in 3.0 Ghz RAM 16 GB ALMACENAMIENTO 1 TB	740878680071	20/11/2019	Regular	Activo
495	SEDE PROYECTO INVERSIÓN	74 Oficina	08 Cómputo	MONITOR LED 24 in	740880370001	2/03/2017	Regular	Activo
496	SEDE PROYECTO INVERSIÓN	74 Oficina	08 Cómputo	MONITOR LED 24 in	740880370002	2/03/2017	Regular	Activo
497	SEDE CENTRAL	74 Oficina	08 Cómputo	MONITOR LED 24 in	740880370003	2/03/2017	Regular	Activo
498	SEDE CENTRAL	74 Oficina	08 Cómputo	MONITOR LED 24 in	740880370004	2/03/2017	Regular	Activo
499	SEDE CENTRAL	74 Oficina	08 Cómputo	MONITOR LED 24 in	740880370005	2/03/2017	Regular	Activo
500	SEDE CENTRAL	74 Oficina	08 Cómputo	MONITOR LED 24 in	740880370006	2/03/2017	Regular	Activo
501	SEDE CENTRAL	74 Oficina	08 Cómputo	MONITOR LED 24 in	740880370007	2/03/2017	Regular	Activo
502	SEDE PROYECTO INVERSIÓN	74 Oficina	08 Cómputo	MONITOR LED 24 in	740880370008	2/03/2017	Regular	Activo
503	SEDE PROYECTO INVERSIÓN	74 Oficina	08 Cómputo	MONITOR LED 24 in	740880370009	2/03/2017	Regular	Activo
504	SEDE CENTRAL	74 Oficina	08 Cómputo	MONITOR LED 24 in	740880370010	2/03/2017	Regular	Activo
505	SEDE PROYECTO INVERSIÓN	74 Oficina	08 Cómputo	MONITOR LED 24 in	740880370011	2/03/2017	Regular	Activo
506	SEDE CENTRAL	74 Oficina	08 Cómputo	MONITOR LED 24 in	740880370012	2/03/2017	Regular	Activo
507	SEDE CENTRAL	74 Oficina	08 Cómputo	MONITOR LED 24 in	740880370013	2/03/2017	Regular	Activo
508	SEDE PROYECTO INVERSIÓN	74 Oficina	08 Cómputo	MONITOR LED 24 in	740880370014	2/03/2017	Regular	Activo
509	SEDE PROYECTO INVERSIÓN	74 Oficina	08 Cómputo	MONITOR LED 24 in	740880370015	2/03/2017	Regular	Activo
510	SEDE CENTRAL	74 Oficina	08 Cómputo	MONITOR LED 24 in	740880370016	2/03/2017	Regular	Activo
511	SEDE PROYECTO INVERSIÓN	74 Oficina	08 Cómputo	MONITOR LED 24 in	740880370017	2/03/2017	Regular	Activo
512	SEDE PROYECTO INVERSIÓN	74 Oficina	08 Cómputo	MONITOR LED 24 in	740880370018	2/03/2017	Regular	Activo
513	SEDE CENTRAL	74 Oficina	08 Cómputo	MONITOR LED 24 in	740880370019	2/03/2017	Regular	Activo
514	SEDE CENTRAL	74 Oficina	08 Cómputo	MONITOR LED 24 in	740880370020	2/03/2017	Regular	Activo
515	SEDE CENTRAL	74 Oficina	08 Cómputo	MONITOR LED 24 in	740880370021	2/03/2017	Regular	Activo
516	SEDE CENTRAL	74 Oficina	08 Cómputo	MONITOR LED 24 in	740880370022	2/03/2017	Regular	Activo
517	SEDE CENTRAL	74 Oficina	08 Cómputo	MONITOR LED 24 in	740880370023	2/03/2017	Regular	Activo
518	SEDE CENTRAL	74 Oficina	08 Cómputo	MONITOR LED 24 in	740880370024	2/03/2017	Regular	Activo
519	SEDE CENTRAL	74 Oficina	08 Cómputo	MONITOR LED 24 in	740880370025	2/03/2017	Regular	Activo
520	SEDE CENTRAL	74 Oficina	08 Cómputo	MONITOR LED 24 in	740880370026	2/03/2017	Regular	Activo
521	SEDE CENTRAL	74 Oficina	08 Cómputo	MONITOR LED 24 in	740880370027	2/03/2017	Regular	Activo
522	SEDE CENTRAL	74 Oficina	08 Cómputo	MONITOR LED 24 in	740880370028	2/03/2017	Regular	Activo
523	SEDE PROYECTO INVERSIÓN	74 Oficina	08 Cómputo	MONITOR LED 24 in	740880370029	2/03/2017	Regular	Activo
524	SEDE CENTRAL	74 Oficina	08 Cómputo	MONITOR LED 24 in	740880370030	2/03/2017	Regular	Activo
525	SEDE CENTRAL	74 Oficina	08 Cómputo	MONITOR LED 24 in	740880370031	2/03/2017	Regular	Activo
526	SEDE CENTRAL	74 Oficina	08 Cómputo	MONITOR LED 24 in	740880370032	2/03/2017	Regular	Activo
527	SEDE CENTRAL	74 Oficina	08 Cómputo	MONITOR LED 24 in	740880370033	2/03/2017	Regular	Activo
528	SEDE CENTRAL	74 Oficina	08 Cómputo	MONITOR LED 24 in	740880370034	2/03/2017	Regular	Activo
529	SEDE CENTRAL	74 Oficina	08 Cómputo	MONITOR LED 24 in	740880370035	2/03/2017	Regular	Activo
530	SEDE CENTRAL	74 Oficina	08 Cómputo	MONITOR LED 24 in	740880370036	2/03/2017	Regular	Activo
531	SEDE CENTRAL	74 Oficina	08 Cómputo	MONITOR LED 24 in	740880370037	2/03/2017	Regular	Activo
532	SEDE CENTRAL	74 Oficina	08 Cómputo	MONITOR LED 24 in	740880370038	2/03/2017	Regular	Activo
533	SEDE CENTRAL	74 Oficina	08 Cómputo	MONITOR LED 24 in	740880370039	2/03/2017	Regular	Activo
534	SEDE CENTRAL	74 Oficina	08 Cómputo	MONITOR LED 24 in	740880370040	2/03/2017	Regular	Activo
535	SEDE CENTRAL	74 Oficina	08 Cómputo	MONITOR LED 24 in	740880370041	2/03/2017	Regular	Activo
536	SEDE PROYECTO INVERSIÓN	74 Oficina	08 Cómputo	MONITOR LED 24 in	740880370042	2/03/2017	Regular	Activo
537	SEDE CENTRAL	74 Oficina	08 Cómputo	MONITOR LED 24 in	740880370043	2/03/2017	Regular	Activo
538	SEDE CENTRAL	74 Oficina	08 Cómputo	MONITOR LED 24 in	740880370044	2/03/2017	Regular	Activo
539	SEDE PROYECTO INVERSIÓN	74 Oficina	08 Cómputo	MONITOR LED 24 in	740880370045	2/03/2017	Regular	Activo
540	SEDE CENTRAL	74 Oficina	08 Cómputo	MONITOR LED 24 in	740880370046	2/03/2017	Regular	Activo
541	SEDE CENTRAL	74 Oficina	08 Cómputo	MONITOR LED 24 in	740880370047	2/03/2017	Regular	Activo
542	SEDE CENTRAL	74 Oficina	08 Cómputo	MONITOR LED 24 in	740880370048	2/03/2017	Regular	Activo
543	SEDE CENTRAL	74 Oficina	08 Cómputo	MONITOR LED 24 in	740880370049	2/03/2017	Regular	Activo
544	SEDE CENTRAL	74 Oficina	08 Cómputo	MONITOR LED 24 in	740880370050	2/03/2017	Regular	Activo
545	SEDE CENTRAL	74 Oficina	08 Cómputo	MONITOR LED 24 in	740880370051	2/03/2017	Regular	Activo
546	SEDE PROYECTO INVERSIÓN	74 Oficina	08 Cómputo	MONITOR LED 24 in	740880370052	2/03/2017	Regular	Activo
547	SEDE CENTRAL	74 Oficina	08 Cómputo	MONITOR LED 24 in	740880370053	2/03/2017	Regular	Activo
548	SEDE CENTRAL	74 Oficina	08 Cómputo	MONITOR LED 24 in	740880370054	2/03/2017	Regular	Activo
549	SEDE CENTRAL	74 Oficina	08 Cómputo	MONITOR LED 24 in	740880370055	2/03/2017	Regular	Activo

N°	Nombre del Local	Grupo ¹	Clase ²	Denominación (Del SINABIP)	Código Patrimonial (Numérico)	Fechas de Adquisición	Estado ³	Condición ⁴
550	SEDE CENTRAL	74 Oficina	08 Cómputo	MONITOR LED 24 in	740880370056	2/03/2017	Regular	Activo
551	SEDE CENTRAL	74 Oficina	08 Cómputo	MONITOR LED 24 in	740880370057	2/03/2017	Regular	Activo
552	SEDE CENTRAL	74 Oficina	08 Cómputo	MONITOR LED 24 in	740880370058	2/03/2017	Regular	Activo
553	SEDE CENTRAL	74 Oficina	08 Cómputo	MONITOR LED 24 in	740880370059	2/03/2017	Regular	Activo
554	SEDE CENTRAL	74 Oficina	08 Cómputo	MONITOR LED 24 in	740880370060	2/03/2017	Regular	Activo
555	SEDE CENTRAL	74 Oficina	08 Cómputo	MONITOR LED 24 in	740880370061	2/03/2017	Regular	Activo
556	SEDE CENTRAL	74 Oficina	08 Cómputo	MONITOR LED 24 in	740880370062	2/03/2017	Regular	Activo
557	SEDE CENTRAL	74 Oficina	08 Cómputo	MONITOR LED 24 in	740880370063	2/03/2017	Regular	Activo
558	SEDE CENTRAL	74 Oficina	08 Cómputo	MONITOR LED 24 in	740880370064	2/03/2017	Regular	Activo
559	SEDE CENTRAL	74 Oficina	08 Cómputo	MONITOR LED 24 in	740880370065	2/03/2017	Regular	Activo
560	SEDE CENTRAL	74 Oficina	08 Cómputo	MONITOR LED 24 in	740880370066	2/03/2017	Regular	Activo
561	SEDE CENTRAL	74 Oficina	08 Cómputo	MONITOR LED 24 in	740880370067	2/03/2017	Regular	Activo
562	SEDE CENTRAL	74 Oficina	08 Cómputo	MONITOR LED 24 in	740880370068	2/03/2017	Regular	Activo
563	SEDE CENTRAL	74 Oficina	08 Cómputo	MONITOR LED 24 in	740880370069	2/03/2017	Regular	Activo
564	SEDE CENTRAL	74 Oficina	08 Cómputo	MONITOR LED 24 in	740880370070	2/03/2017	Regular	Activo
565	SEDE CENTRAL	74 Oficina	08 Cómputo	MONITOR LED 24 in	740880370071	2/03/2017	Regular	Activo
566	SEDE PROYECTO INVERSIÓN	74 Oficina	08 Cómputo	MONITOR LED 24 in	740880370072	2/03/2017	Regular	Activo
567	SEDE CENTRAL	74 Oficina	08 Cómputo	MONITOR LED 24 in	740880370073	2/03/2017	Regular	Activo
568	SEDE PROYECTO INVERSIÓN	74 Oficina	08 Cómputo	MONITOR LED 24 in	740880370074	2/03/2017	Regular	Activo
569	SEDE CENTRAL	74 Oficina	08 Cómputo	MONITOR LED 24 in	740880370075	2/03/2017	Regular	Activo
570	SEDE CENTRAL	74 Oficina	08 Cómputo	MONITOR LED 24 in	740880370076	2/03/2017	Regular	Activo
571	SEDE CENTRAL	74 Oficina	08 Cómputo	MONITOR LED 24 in	740880370077	2/03/2017	Regular	Activo
572	SEDE CENTRAL	74 Oficina	08 Cómputo	MONITOR LED 24 in	740880370078	2/03/2017	Regular	Activo
573	SEDE CENTRAL	74 Oficina	08 Cómputo	MONITOR LED 24 in	740880370079	2/03/2017	Regular	Activo
574	SEDE CENTRAL	74 Oficina	08 Cómputo	MONITOR LED 24 in	740880370080	2/03/2017	Regular	Activo
575	SEDE CENTRAL	74 Oficina	08 Cómputo	MONITOR LED 24 in	740880370081	2/03/2017	Regular	Activo
576	SEDE CENTRAL	74 Oficina	08 Cómputo	MONITOR LED 24 in	740880370082	2/03/2017	Regular	Activo
577	SEDE PROYECTO INVERSIÓN	74 Oficina	08 Cómputo	MONITOR LED 24 in	740880370083	2/03/2017	Regular	Activo
578	SEDE CENTRAL	74 Oficina	08 Cómputo	MONITOR LED 24 in	740880370084	2/03/2017	Regular	Activo
579	SEDE CENTRAL	74 Oficina	08 Cómputo	MONITOR LED 24 in	740880370085	2/03/2017	Regular	Activo
580	SEDE CENTRAL	74 Oficina	08 Cómputo	MONITOR LED 24 in	740880370086	2/03/2017	Regular	Activo
581	SEDE CENTRAL	74 Oficina	08 Cómputo	MONITOR LED 24 in	740880370087	2/03/2017	Regular	Activo
582	SEDE CENTRAL	74 Oficina	08 Cómputo	MONITOR LED 24 in	740880370088	2/03/2017	Regular	Activo
583	SEDE CENTRAL	74 Oficina	08 Cómputo	MONITOR LED 24 in	740880370089	2/03/2017	Regular	Activo
584	SEDE CENTRAL	74 Oficina	08 Cómputo	MONITOR LED 24 in	740880370090	2/03/2017	Regular	Activo
585	SEDE CENTRAL	74 Oficina	08 Cómputo	MONITOR LED 24 in	740880370091	2/03/2017	Regular	Activo
586	SEDE CENTRAL	74 Oficina	08 Cómputo	MONITOR LED 24 in	740880370092	2/03/2017	Regular	Activo
587	SEDE CENTRAL	74 Oficina	08 Cómputo	MONITOR LED 24 in	740880370093	2/03/2017	Regular	Activo
588	SEDE CENTRAL	74 Oficina	08 Cómputo	MONITOR LED 24 in	740880370094	2/03/2017	Regular	Activo
589	SEDE CENTRAL	74 Oficina	08 Cómputo	MONITOR LED 24 in	740880370095	2/03/2017	Regular	Activo
590	SEDE PROYECTO INVERSIÓN	74 Oficina	08 Cómputo	MONITOR LED 24 in	740880370096			

Nº	Nombre del Local	Grupo ¹	Clase ²	Denominación (Del SINABIP)	Código Patrimonial (Número)	Fechas de Adquisición	Estado ³	Condición ⁴
629	SEDE CENTRAL	74 Oficina	08 Cómputo	MONITOR LED	740880370136	16/08/2018	Regular	Activo
630	SEDE CENTRAL	74 Oficina	08 Cómputo	MONITOR LED	740880370137	16/08/2018	Regular	Activo
631	SEDE CENTRAL	74 Oficina	08 Cómputo	MONITOR LED	740880370138	16/08/2018	Regular	Activo
632	SEDE CENTRAL	74 Oficina	08 Cómputo	MONITOR LED	740880370139	16/08/2018	Regular	Activo
633	SEDE CENTRAL	74 Oficina	08 Cómputo	MONITOR LED	740880370140	16/08/2018	Regular	Activo
634	SEDE CENTRAL	74 Oficina	08 Cómputo	MONITOR LED	740880370141	2/07/2019	Regular	Activo
635	SEDE CENTRAL	74 Oficina	08 Cómputo	MONITOR LED	740880370142	2/07/2019	Regular	Activo
636	SEDE CENTRAL	74 Oficina	08 Cómputo	MONITOR LED	740880370143	2/07/2019	Regular	Activo
637	SEDE CENTRAL	74 Oficina	08 Cómputo	MONITOR LED	740880370145	2/07/2019	Regular	Activo
638	SEDE CENTRAL	74 Oficina	08 Cómputo	MONITOR LED	740880370146	2/07/2019	Regular	Activo
639	SEDE CENTRAL	74 Oficina	08 Cómputo	MONITOR LED	740880370147	2/07/2019	Regular	Activo
640	SEDE CENTRAL	74 Oficina	08 Cómputo	MONITOR LED	740880370148	2/07/2019	Regular	Activo
641	SEDE CENTRAL	74 Oficina	08 Cómputo	MONITOR LED	740880370149	2/07/2019	Regular	Activo
642	SEDE CENTRAL	74 Oficina	08 Cómputo	MONITOR LED	740880370150	2/07/2019	Regular	Activo
643	SEDE CENTRAL	74 Oficina	08 Cómputo	MONITOR LED	740880370151	2/07/2019	Regular	Activo
644	SEDE CENTRAL	74 Oficina	08 Cómputo	MONITOR LED	740880370152	2/07/2019	Regular	Activo
645	SEDE CENTRAL	74 Oficina	08 Cómputo	MONITOR LED	740880370153	2/07/2019	Regular	Activo
646	SEDE CENTRAL	74 Oficina	08 Cómputo	MONITOR LED	740880370154	2/07/2019	Regular	Activo
647	SEDE CENTRAL	74 Oficina	08 Cómputo	MONITOR LED	740880370155	2/07/2019	Regular	Activo
648	SEDE CENTRAL	74 Oficina	08 Cómputo	MONITOR LED	740880370156	2/07/2019	Regular	Activo
649	SEDE PROYECTO INVERSIÓN	74 Oficina	08 Cómputo	MONITOR LED	740880370157	2/07/2019	Regular	Activo
650	SEDE CENTRAL	74 Oficina	08 Cómputo	MONITOR LED	740880370158	2/07/2019	Regular	Activo
651	SEDE CENTRAL	74 Oficina	08 Cómputo	MONITOR LED	740880370162	20/11/2019	Regular	Activo
652	SEDE CENTRAL	74 Oficina	08 Cómputo	MONITOR LED	740880370163	20/11/2019	Regular	Activo
653	SEDE CENTRAL	74 Oficina	08 Cómputo	MONITOR LED	740880370164	20/11/2019	Regular	Activo
654	SEDE CENTRAL	74 Oficina	08 Cómputo	MONITOR LED 24 in	740880370165	20/11/2019	Regular	Activo
655	SEDE CENTRAL	74 Oficina	08 Cómputo	MONITOR LED 24 in	740880370166	20/11/2019	Regular	Activo
656	SEDE CENTRAL	74 Oficina	08 Cómputo	MONITOR LED 24 in	740880370167	20/11/2019	Regular	Activo
657	SEDE PROYECTO INVERSIÓN	74 Oficina	08 Cómputo	SERVIDOR DE 2 PROCESADORES SIX-CORE 2.4 Ghz	740892000001	10/05/2017	Regular	Activo
658	SEDE PROYECTO INVERSIÓN	74 Oficina	08 Cómputo	SERVIDOR DE 2 PROCESADORES SIX-CORE 2.4 Ghz	740892000002	10/05/2017	Regular	Activo
659	SEDE PROYECTO INVERSIÓN	74 Oficina	08 Cómputo	SERVIDOR DE 2 PROCESADORES SIX-CORE 2.4 Ghz	740892000003	22/12/2017	Regular	Activo
660	SEDE PROYECTO INVERSIÓN	74 Oficina	08 Cómputo	SISTEMA DE ALMACENAMIENTO DE DISCOS EXTERNOS	740893870001	8/07/2019	Regular	Activo
661	SEDE PROYECTO INVERSIÓN	74 Oficina	08 Cómputo	SISTEMA DE ALMACENAMIENTO DE DISCOS EXTERNOS	740893870002	30/10/2019	Regular	Activo
662	SEDE PROYECTO INVERSIÓN	74 Oficina	08 Cómputo	SOLUCION DE ALMACENAMIENTO EXTERNO	740894810001	25/09/2016	Regular	Activo
663	SEDE PROYECTO INVERSIÓN	74 Oficina	08 Cómputo	SOLUCION DE ALMACENAMIENTO EXTERNO	740894810002	25/09/2016	Regular	Activo
664	SEDE CENTRAL	74 Oficina	08 Cómputo	TABLETA PAD	740894930002	10/11/2017	Regular	Activo
665	SEDE PROYECTO INVERSIÓN	74 Oficina	08 Cómputo	TABLETA PAD	740894930003	10/11/2017	Regular	Activo
666	SEDE CENTRAL	74 Oficina	08 Cómputo	TABLETA PAD	740894930004	10/11/2017	Regular	Activo
667	SEDE CENTRAL	74 Oficina	08 Cómputo	TABLETA PAD	740894930005	10/11/2017	Regular	Activo
668	SEDE CENTRAL	74 Oficina	08 Cómputo	TABLETA PAD	740894930007	10/11/2017	Regular	Activo
669	SEDE CENTRAL	74 Oficina	08 Cómputo	TABLETA PAD	740894930008	20/12/2019	Regular	Activo
670	SEDE CENTRAL	74 Oficina	08 Cómputo	TABLETA PAD	740894930009	20/12/2019	Regular	Activo
671	SEDE CENTRAL	74 Oficina	08 Cómputo	TABLETA PAD	740894930010	20/12/2019	Regular	Activo
672	SEDE CENTRAL	74 Oficina	08 Cómputo	TABLETA PAD	740894930011	20/12/2019	Regular	Activo
673	SEDE CENTRAL	74 Oficina	08 Cómputo	TABLETA PAD	740894930012	20/12/2019	Regular	Activo
674	SEDE CENTRAL	74 Oficina	08 Cómputo	TABLETA PAD	740894930013	20/12/2019	Regular	Activo
675	SEDE CENTRAL	74 Oficina	08 Cómputo	TABLETA PAD	740894930014	20/12/2019	Regular	Activo
676	SEDE PROYECTO INVERSIÓN	74 Oficina	08 Cómputo	TABLETA PAD	740894930015	20/10/2020	Bueno	Activo
677	SEDE PROYECTO INVERSIÓN	74 Oficina	08 Cómputo	TABLETA PAD	740894930016	20/10/2020	Bueno	Activo
678	SEDE CENTRAL	74 Oficina	08 Cómputo	TECLADO - KEYBOARD	740895000001	2/03/2017	Regular	Activo
679	SEDE CENTRAL	74 Oficina	08 Cómputo	TECLADO - KEYBOARD	740895000002	2/03/2017	Regular	Activo
680	SEDE PROYECTO INVERSIÓN	74 Oficina	08 Cómputo	TECLADO - KEYBOARD	740895000003	2/03/2017	Regular	Activo
681	SEDE CENTRAL	74 Oficina	08 Cómputo	TECLADO - KEYBOARD	740895000004	2/03/2017	Regular	Activo
682	SEDE CENTRAL	74 Oficina	08 Cómputo	TECLADO - KEYBOARD	740895000006	2/03/2017	Regular	Activo
683	SEDE CENTRAL	74 Oficina	08 Cómputo	TECLADO - KEYBOARD	740895000009	2/03/2017	Regular	Activo
684	SEDE PROYECTO INVERSIÓN	74 Oficina	08 Cómputo	TECLADO - KEYBOARD	740895000010	2/03/2017	Regular	Activo
685	SEDE CENTRAL	74 Oficina	08 Cómputo	TECLADO - KEYBOARD	740895000011	2/03/2017	Regular	Activo
686	SEDE CENTRAL	74 Oficina	08 Cómputo	TECLADO - KEYBOARD	740895000012	2/03/2017	Regular	Activo
687	SEDE CENTRAL	74 Oficina	08 Cómputo	TECLADO - KEYBOARD	740895000013	2/03/2017	Regular	Activo
688	SEDE CENTRAL	74 Oficina	08 Cómputo	TECLADO - KEYBOARD	740895000014	2/03/2017	Regular	Activo
689	SEDE CENTRAL	74 Oficina	08 Cómputo	TECLADO - KEYBOARD	740895000015	2/03/2017	Regular	Activo
690	SEDE CENTRAL	74 Oficina	08 Cómputo	TECLADO - KEYBOARD	740895000016	2/03/2017	Regular	Activo
691	SEDE CENTRAL	74 Oficina	08 Cómputo	TECLADO - KEYBOARD	740895000017	2/03/2017	Regular	Activo
692	SEDE CENTRAL	74 Oficina	08 Cómputo	TECLADO - KEYBOARD	740895000018	2/03/2017	Regular	Activo
693	SEDE CENTRAL	74 Oficina	08 Cómputo	TECLADO - KEYBOARD	740895000019	2/03/2017	Regular	Activo
694	SEDE CENTRAL	74 Oficina	08 Cómputo	TECLADO - KEYBOARD	740895000020	2/03/2017	Regular	Activo
695	SEDE CENTRAL	74 Oficina	08 Cómputo	TECLADO - KEYBOARD	740895000021	2/03/2017	Regular	Activo
696	SEDE CENTRAL	74 Oficina	08 Cómputo	TECLADO - KEYBOARD	740895000022	2/03/2017	Regular	Activo
697	SEDE CENTRAL	74 Oficina	08 Cómputo	TECLADO - KEYBOARD	740895000023	2/03/2017	Regular	Activo
698	SEDE CENTRAL	74 Oficina	08 Cómputo	TECLADO - KEYBOARD	740895000024	2/03/2017	Regular	Activo
699	SEDE CENTRAL	74 Oficina	08 Cómputo	TECLADO - KEYBOARD	740895000025	2/03/2017	Regular	Activo
700	SEDE CENTRAL	74 Oficina	08 Cómputo	TECLADO - KEYBOARD	740895000026	2/03/2017	Regular	Activo
701	SEDE CENTRAL	74 Oficina	08 Cómputo	TECLADO - KEYBOARD	740895000027	2/03/2017	Regular	Activo
702	SEDE CENTRAL	74 Oficina	08 Cómputo	TECLADO - KEYBOARD	740895000029	2/03/2017	Regular	Activo

N°	Nombre del Local	Grupo ¹	Clase ²	Denominación (Del SINABIP)	Código Patrimonial (Numérico)	Fechas de Adquisición	Estado ³	Condición ⁴
703	SEDE CENTRAL	74 Oficina	08 Cómputo	TECLADO - KEYBOARD	740895000031	2/03/2017	Regular	Activo
704	SEDE CENTRAL	74 Oficina	08 Cómputo	TECLADO - KEYBOARD	740895000033	2/03/2017	Regular	Activo
705	SEDE CENTRAL	74 Oficina	08 Cómputo	TECLADO - KEYBOARD	740895000034	2/03/2017	Regular	Activo
706	SEDE CENTRAL	74 Oficina	08 Cómputo	TECLADO - KEYBOARD	740895000035	2/03/2017	Regular	Activo
707	SEDE CENTRAL	74 Oficina	08 Cómputo	TECLADO - KEYBOARD	740895000036	2/03/2017	Regular	Activo
708	SEDE PROYECTO INVERSIÓN	74 Oficina	08 Cómputo	TECLADO - KEYBOARD	740895000037	2/03/2017	Regular	Activo
709	SEDE PROYECTO INVERSIÓN	74 Oficina	08 Cómputo	TECLADO - KEYBOARD	740895000038	2/03/2017	Regular	Activo
710	SEDE PROYECTO INVERSIÓN	74 Oficina	08 Cómputo	TECLADO - KEYBOARD	740895000039	2/03/2017	Regular	Activo
711	SEDE PROYECTO INVERSIÓN	74 Oficina	08 Cómputo	TECLADO - KEYBOARD	740895000040	2/03/2017	Regular	Activo
712	SEDE CENTRAL	74 Oficina	08 Cómputo	TECLADO - KEYBOARD	740895000041	2/03/2017	Regular	Activo
713	SEDE CENTRAL	74 Oficina	08 Cómputo	TECLADO - KEYBOARD	740895000043	2/03/2017	Regular	Activo
714	SEDE CENTRAL	74 Oficina	08 Cómputo	TECLADO - KEYBOARD	740895000044	2/03/2017	Regular	Activo
715	SEDE CENTRAL	74 Oficina	08 Cómputo	TECLADO - KEYBOARD	740895000045	2/03/2017	Regular	Activo
716	SEDE CENTRAL	74 Oficina	08 Cómputo	TECLADO - KEYBOARD	740895000046	2/03/2017	Regular	Activo
717	SEDE CENTRAL	74 Oficina	08 Cómputo	TECLADO - KEYBOARD	740895000048	2/03/2017	Regular	Activo
718	SEDE PROYECTO INVERSIÓN	74 Oficina	08 Cómputo	TECLADO - KEYBOARD	740895000050	2/03/2017	Regular	Activo
719	SEDE CENTRAL	74 Oficina	08 Cómputo	TECLADO - KEYBOARD	740895000051	2/03/2017	Regular	Activo
720	SEDE CENTRAL	74 Oficina	08 Cómputo	TECLADO - KEYBOARD	740895000053	2/03/2017	Regular	Activo
721	SEDE CENTRAL	74 Oficina	08 Cómputo	TECLADO - KEYBOARD	740895000054	2/03/2017	Regular	Activo
722	SEDE CENTRAL	74 Oficina	08 Cómputo	TECLADO - KEYBOARD	740895000055	2/03/2017	Regular	Activo
723	SEDE CENTRAL	74 Oficina	08 Cómputo	TECLADO - KEYBOARD	740895000056	2/03/2017	Regular	Activo
724	SEDE PROYECTO INVERSIÓN	74 Oficina	08 Cómputo	TECLADO - KEYBOARD	740895000058	2/03/2017	Regular	Activo
725	SEDE CENTRAL	74 Oficina	08 Cómputo	TECLADO - KEYBOARD	740895000059	2/03/2017	Regular	Activo
726	SEDE PROYECTO INVERSIÓN	74 Oficina	08 Cómputo	TECLADO - KEYBOARD	740895000060	2/03/2017	Regular	Activo
727	SEDE CENTRAL	74 Oficina	08 Cómputo	TECLADO - KEYBOARD	740895000061	2/03/2017	Regular	Activo
728	SEDE CENTRAL	74 Oficina	08 Cómputo	TECLADO - KEYBOARD	740895000062	2/03/2017	Regular	Activo
729	SEDE PROYECTO INVERSIÓN	74 Oficina	08 Cómputo	TECLADO - KEYBOARD	740895000063	2/03/2017	Regular	Activo
730	SEDE CENTRAL	74 Oficina	08 Cómputo	TECLADO - KEYBOARD	740895000064	2/03/2017	Regular	Activo
731	SEDE CENTRAL	74 Oficina	08 Cómputo	TECLADO - KEYBOARD	740895000065	2/03/2017	Regular	Activo
732	SEDE CENTRAL	74 Oficina	08 Cómputo	TECLADO - KEYBOARD	740895000066	2/03/2017	Regular	Activo
733	SEDE CENTRAL	74 Oficina	08 Cómputo	TECLADO - KEYBOARD	740895000067	2/03/2017	Regular	Activo
734	SEDE CENTRAL	74 Oficina	08 Cómputo	TECLADO - KEYBOARD	740895000068	2/03/2017	Regular	Activo
735	SEDE CENTRAL	74 Oficina	08 Cómputo	TECLADO - KEYBOARD	740895000069	2/03/2017	Regular	Activo
736	SEDE CENTRAL	74 Oficina	08 Cómputo	TECLADO - KEYBOARD	740895000070	2/03/2017	Regular	Activo
737	SEDE CENTRAL	74 Oficina	08 Cómputo	TECLADO - KEYBOARD	740895000072	2/03/2017	Regular	Activo
738	SEDE CENTRAL	74 Oficina	08 Cómputo	TECLADO - KEYBOARD	740895000073	2/03/2017	Regular	Activo
739	SEDE PROYECTO INVERSIÓN	74 Oficina	08 Cómputo	TECLADO - KEYBOARD	740895000074	2/03/2017	Regular	Activo
740	SEDE CENTRAL	74 Oficina	08 Cómputo	TECLADO - KEYBOARD	740895000076	2/03/2017	Regular	Activo
741	SEDE CENTRAL	74 Oficina	08 Cómputo	TECLADO - KEYBOARD	740895000078	2/03/2017	Regular	Activo
742	SEDE CENTRAL	74 Oficina	08 Cómputo	TECLADO - KEYBOARD	740895000080	2/03/2017	Regular	Activo
743	SEDE CENTRAL	74 Oficina	08 Cómputo	TECLADO - KEYBOARD	740895000081	2/03/2017	Regular	

N°	Nombre del Local	Grupo ¹	Clase ²	Denominación (Del SINABIP)	Código Patrimonial (Numérico)	Fechas de Adquisición	Estado ³	Condición ⁴
782	SEDE CENTRAL	74 Oficina	08 Cómputo	TECLADO - KEYBOARD	740895000125	19/10/2018	Regular	Activo
783	SEDE PROYECTO INVERSIÓN	74 Oficina	08 Cómputo	TECLADO - KEYBOARD	740895000126	19/10/2018	Regular	Activo
784	SEDE PROYECTO INVERSIÓN	74 Oficina	08 Cómputo	TECLADO - KEYBOARD	740895000127	19/10/2018	Regular	Activo
785	SEDE CENTRAL	74 Oficina	08 Cómputo	TECLADO - KEYBOARD	740895000128	19/10/2018	Regular	Activo
786	SEDE CENTRAL	74 Oficina	08 Cómputo	TECLADO - KEYBOARD	740895000129	19/10/2018	Regular	Activo
787	SEDE CENTRAL	74 Oficina	08 Cómputo	TECLADO - KEYBOARD	740895000130	19/10/2018	Regular	Activo
788	SEDE CENTRAL	74 Oficina	08 Cómputo	TECLADO - KEYBOARD	740895000131	19/10/2018	Regular	Activo
789	SEDE PROYECTO INVERSIÓN	74 Oficina	08 Cómputo	TECLADO - KEYBOARD	740895000132	19/10/2018	Regular	Activo
790	SEDE CENTRAL	74 Oficina	08 Cómputo	TECLADO - KEYBOARD	740895000133	19/10/2018	Regular	Activo
791	SEDE CENTRAL	74 Oficina	08 Cómputo	TECLADO - KEYBOARD	740895000134	19/10/2018	Regular	Activo
792	SEDE PROYECTO INVERSIÓN	74 Oficina	08 Cómputo	TECLADO - KEYBOARD	740895000135	3/10/2018	Regular	Activo
793	SEDE CENTRAL	74 Oficina	08 Cómputo	TECLADO - KEYBOARD	740895000136	3/10/2018	Regular	Activo
794	SEDE CENTRAL	74 Oficina	08 Cómputo	TECLADO - KEYBOARD	740895000138	3/10/2018	Regular	Activo
795	SEDE CENTRAL	74 Oficina	08 Cómputo	TECLADO - KEYBOARD	740895000139	3/10/2018	Regular	Activo
796	SEDE CENTRAL	74 Oficina	08 Cómputo	TECLADO - KEYBOARD	740895000140	3/10/2018	Regular	Activo
797	SEDE CENTRAL	74 Oficina	08 Cómputo	TECLADO - KEYBOARD	740895000141	4/01/2019	Regular	Activo
798	SEDE CENTRAL	74 Oficina	08 Cómputo	TECLADO - KEYBOARD	740895000142	4/01/2019	Regular	Activo
799	SEDE CENTRAL	74 Oficina	08 Cómputo	TECLADO - KEYBOARD	740895000143	4/01/2019	Regular	Activo
800	SEDE CENTRAL	74 Oficina	08 Cómputo	TECLADO - KEYBOARD	740895000144	4/01/2019	Regular	Activo
801	SEDE CENTRAL	74 Oficina	08 Cómputo	TECLADO - KEYBOARD	740895000145	4/01/2019	Regular	Activo
802	SEDE CENTRAL	74 Oficina	08 Cómputo	TECLADO - KEYBOARD	740895000146	4/01/2019	Regular	Activo
803	SEDE CENTRAL	74 Oficina	08 Cómputo	TECLADO - KEYBOARD	740895000147	4/01/2019	Regular	Activo
804	SEDE CENTRAL	74 Oficina	08 Cómputo	TECLADO - KEYBOARD	740895000148	4/01/2019	Regular	Activo
805	SEDE CENTRAL	74 Oficina	08 Cómputo	TECLADO - KEYBOARD	740895000149	4/01/2019	Regular	Activo
806	SEDE CENTRAL	74 Oficina	08 Cómputo	TECLADO - KEYBOARD	740895000150	4/01/2019	Regular	Activo
807	SEDE CENTRAL	74 Oficina	08 Cómputo	TECLADO - KEYBOARD	740895000151	4/01/2019	Regular	Activo
808	SEDE CENTRAL	74 Oficina	08 Cómputo	TECLADO - KEYBOARD	740895000152	4/01/2019	Regular	Activo
809	SEDE CENTRAL	74 Oficina	08 Cómputo	TECLADO - KEYBOARD	740895000153	4/01/2019	Regular	Activo
810	SEDE CENTRAL	74 Oficina	08 Cómputo	TECLADO - KEYBOARD	740895000154	4/01/2019	Regular	Activo
811	SEDE CENTRAL	74 Oficina	08 Cómputo	TECLADO - KEYBOARD	740895000155	4/01/2019	Regular	Activo
812	SEDE CENTRAL	74 Oficina	08 Cómputo	TECLADO - KEYBOARD	740895000156	4/01/2019	Regular	Activo
813	SEDE CENTRAL	74 Oficina	08 Cómputo	TECLADO - KEYBOARD	740895000157	4/01/2019	Regular	Activo
814	SEDE CENTRAL	74 Oficina	08 Cómputo	TECLADO - KEYBOARD	740895000158	4/01/2019	Regular	Activo
815	SEDE CENTRAL	74 Oficina	08 Cómputo	TECLADO - KEYBOARD	740895000159	4/01/2019	Regular	Activo
816	SEDE CENTRAL	74 Oficina	08 Cómputo	TECLADO - KEYBOARD	740895000160	4/01/2019	Regular	Activo
817	SEDE CENTRAL	74 Oficina	08 Cómputo	TECLADO - KEYBOARD	740895000161	20/11/2019	Regular	Activo
818	SEDE CENTRAL	74 Oficina	08 Cómputo	TECLADO - KEYBOARD	740895000162	20/11/2019	Regular	Activo
819	SEDE CENTRAL	74 Oficina	08 Cómputo	TECLADO - KEYBOARD	740895000163	20/11/2019	Regular	Activo
820	SEDE CENTRAL	74 Oficina	08 Cómputo	TECLADO - KEYBOARD	740895000164	20/11/2019	Regular	Activo
821	SEDE CENTRAL	74 Oficina	08 Cómputo	TECLADO - KEYBOARD	740895000165	20/11/2019	Regular	Activo
822	SEDE CENTRAL	74 Oficina	08 Cómputo	TECLADO - KEYBOARD	740895000166	20/11/2019	Regular	Activo

N°	Nombre del Local	Grupo ¹	Clase ²	Denominación (Del SINABIP)	Código Patrimonial (Numérico)	Fechas de Adquisición	Estado ³	Condición ⁴
861	SEDE PROYECTO INVERSIÓN	74 Oficina	08 Cómputo	TECLADO - KEYBOARD	740895000206	20/11/2019	Regular	Activo
862	SEDE CENTRAL	74 Oficina	08 Cómputo	TECLADO - KEYBOARD	740895000207	20/11/2019	Regular	Activo
863	SEDE PROYECTO INVERSIÓN	74 Oficina	08 Cómputo	TECLADO - KEYBOARD	740895000208	20/11/2019	Regular	Activo
864	SEDE PROYECTO INVERSIÓN	74 Oficina	08 Cómputo	TECLADO - KEYBOARD	740895000209	20/11/2019	Regular	Activo
865	SEDE PROYECTO INVERSIÓN	74 Oficina	08 Cómputo	TECLADO - KEYBOARD	740895000210	20/11/2019	Regular	Activo
866	SEDE PROYECTO INVERSIÓN	74 Oficina	08 Cómputo	TECLADO - KEYBOARD	740895000211	20/11/2019	Regular	Activo
867	SEDE PROYECTO INVERSIÓN	74 Oficina	08 Cómputo	TECLADO - KEYBOARD	740895000212	20/11/2019	Regular	Activo
868	SEDE PROYECTO INVERSIÓN	74 Oficina	08 Cómputo	TECLADO - KEYBOARD	740895000213	20/11/2019	Regular	Activo
869	SEDE PROYECTO INVERSIÓN	74 Oficina	08 Cómputo	TECLADO - KEYBOARD	740895000214	20/11/2019	Regular	Activo
870	SEDE CENTRAL	74 Oficina	08 Cómputo	TECLADO - KEYBOARD	740895000215	20/11/2019	Regular	Activo
871	SEDE CENTRAL	74 Oficina	08 Cómputo	TECLADO - KEYBOARD	740895000216	20/11/2019	Regular	Activo
872	SEDE PROYECTO INVERSIÓN	74 Oficina	08 Cómputo	TECLADO - KEYBOARD	740895000217	20/11/2019	Regular	Activo
873	SEDE CENTRAL	74 Oficina	08 Cómputo	TECLADO - KEYBOARD	740895000218	20/11/2019	Regular	Activo
874	SEDE PROYECTO INVERSIÓN	74 Oficina	08 Cómputo	TECLADO - KEYBOARD	740895000219	20/11/2019	Regular	Activo
875	SEDE PROYECTO INVERSIÓN	74 Oficina	08 Cómputo	TECLADO - KEYBOARD	740895000220	20/11/2019	Regular	Activo
876	SEDE PROYECTO INVERSIÓN	74 Oficina	08 Cómputo	TECLADO - KEYBOARD	740895000221	20/11/2019	Regular	Activo
877	SEDE CENTRAL	74 Oficina	08 Cómputo	TECLADO - KEYBOARD	740895000222	20/11/2019	Regular	Activo
878	SEDE PROYECTO INVERSIÓN	74 Oficina	08 Cómputo	TECLADO - KEYBOARD	740895000223	20/11/2019	Regular	Activo
879	SEDE CENTRAL	74 Oficina	08 Cómputo	TECLADO - KEYBOARD	740895000224	20/11/2019	Regular	Activo
880	SEDE CENTRAL	74 Oficina	08 Cómputo	TECLADO - KEYBOARD	740895000225	20/11/2019	Regular	Activo
881	SEDE CENTRAL	74 Oficina	08 Cómputo	TECLADO - KEYBOARD	740895000226	20/11/2019	Regular	Activo
882	SEDE PROYECTO INVERSIÓN	74 Oficina	08 Cómputo	TECLADO - KEYBOARD	740895000227	20/11/2019	Regular	Activo
883	SEDE CENTRAL	74 Oficina	08 Cómputo	TECLADO - KEYBOARD	740895000228	20/11/2019	Regular	Activo
884	SEDE CENTRAL	74 Oficina	08 Cómputo	TECLADO - KEYBOARD	740895000230	20/11/2019	Regular	Activo
885	SEDE CENTRAL	74 Oficina	08 Cómputo	TECLADO - KEYBOARD	740895000231	20/11/2019	Regular	Activo
886	SEDE CENTRAL	74 Oficina	08 Cómputo	TOTEM MULTIMEDIA CON MONITOR LED 55 in	740898930001	18/07/2019	Regular	Activo
887	SEDE CENTRAL	74 Oficina	08 Cómputo	UNIDAD CENTRAL DE PROCESO - CPU	740899500001	2/03/2017	Regular	Activo
888	SEDE CENTRAL	74 Oficina	08 Cómputo	UNIDAD CENTRAL DE PROCESO - CPU	740899500002	2/03/2017	Regular	Activo
889	SEDE CENTRAL	74 Oficina	08 Cómputo	UNIDAD CENTRAL DE PROCESO - CPU	740899500003	2/03/2017	Regular	Activo
890	SEDE CENTRAL	74 Oficina	08 Cómputo	UNIDAD CENTRAL DE PROCESO - CPU	740899500004	2/03/2017	Regular	Activo
891	SEDE CENTRAL	74 Oficina	08 Cómputo	UNIDAD CENTRAL DE PROCESO - CPU	740899500005	2/03/2017	Regular	Activo
892	SEDE CENTRAL	74 Oficina	08 Cómputo	UNIDAD CENTRAL DE PROCESO - CPU	740899500006	2/03/2017	Regular	Activo
893	SEDE PROYECTO INVERSIÓN	74 Oficina	08 Cómputo	UNIDAD CENTRAL DE PROCESO - CPU	740899500007	2/03/2017	Regular	Activo
894	SEDE CENTRAL	74 Oficina	08 Cómputo	UNIDAD CENTRAL DE PROCESO - CPU	740899500008	2/03/2017	Regular	Activo
895	SEDE CENTRAL	74 Oficina	08 Cómputo	UNIDAD CENTRAL DE PROCESO - CPU	740899500009	2/03/2017	Regular	Activo
896	SEDE PROYECTO INVERSIÓN	74 Oficina	08 Cómputo	UNIDAD CENTRAL DE PROCESO - CPU	740899500010	2/03/2017	Regular	Activo
897	SEDE CENTRAL	74 Oficina	08 Cómputo	UNIDAD CENTRAL DE PROCESO - CPU	740899500011	2/03/2017	Regular	Activo
898	SEDE CENTRAL	74 Oficina	08 Cómputo	UNIDAD CENTRAL DE PROCESO - CPU	740899500012	2/03/2017	Regular	Activo
899	SEDE CENTRAL	74 Oficina	08 Cómputo	UNIDAD CENTRAL DE PROCESO - CPU	740899500013	2/03/2017	Regular	Activo
900	SEDE CENTRAL	74 Oficina	08 Cómputo	UNIDAD CENTRAL DE PROCESO - CPU	740899500014	2/03/2017	Regular	Activo
901	SEDE CENTRAL	74 Oficina	08 Cómputo	UNIDAD CENTRAL DE PROCESO - CPU	740899500015	2/03/2017	Regular	Activo
902	SEDE CENTRAL	74 Oficina	08 Cómputo	UNIDAD CENTRAL DE PROCESO - CPU	740899500016	2/03/2017	Regular	Activo
903	SEDE CENTRAL	74 Oficina	08 Cómputo	UNIDAD CENTRAL DE PROCESO - CPU	740899500017	2/03/2017	Regular	Activo
904	SEDE CENTRAL	74 Oficina	08 Cómputo	UNIDAD CENTRAL DE PROCESO - CPU	740899500018	2/03/2017	Regular	Activo
905	SEDE CENTRAL	74 Oficina	08 Cómputo	UNIDAD CENTRAL DE PROCESO - CPU	740899500019	2/03/2017	Regular	Activo
906	SEDE CENTRAL	74 Oficina	08 Cómputo	UNIDAD CENTRAL DE PROCESO - CPU	740899500020	2/03/2017	Regular	Activo
907	SEDE CENTRAL	74 Oficina	08 Cómputo	UNIDAD CENTRAL DE PROCESO - CPU	740899500021	2/03/2017	Regular	Activo
908	SEDE CENTRAL	74 Oficina	08 Cómputo	UNIDAD CENTRAL DE PROCESO - CPU	740899500023	2/03/2017	Regular	Activo
909	SEDE CENTRAL	74 Oficina	08 Cómputo	UNIDAD CENTRAL DE PROCESO - CPU	740899500024	2/03/2017	Regular	Activo
910	SEDE CENTRAL	74 Oficina	08 Cómputo	UNIDAD CENTRAL DE PROCESO - CPU	740899500025	2/03/2017	Regular	Activo
911	SEDE PROYECTO INVERSIÓN	74 Oficina	08 Cómputo	UNIDAD CENTRAL DE PROCESO - CPU	740899500027	2/03/2017	Regular	Activo
912	SEDE CENTRAL	74 Oficina	08 Cómputo	UNIDAD CENTRAL DE PROCESO - CPU	740899500028	2/03/2017	Regular	Activo
913	SEDE CENTRAL	74 Oficina	08 Cómputo	UNIDAD CENTRAL DE PROCESO - CPU	740899500029	2/03/2017	Regular	Activo
914	SEDE CENTRAL	74 Oficina	08 Cómputo	UNIDAD CENTRAL DE PROCESO - CPU	740899500030	2/03/2017	Regular	Activo
915	SEDE CENTRAL	74 Oficina	08 Cómputo	UNIDAD CENTRAL DE PROCESO - CPU	740899500031	2/03/2017	Regular	Activo
916	SEDE CENTRAL	74 Oficina	08 Cómputo	UNIDAD CENTRAL DE PROCESO - CPU	740899500032	2/03/2017	Regular	Activo
917	SEDE CENTRAL	74 Oficina	08 Cómputo	UNIDAD CENTRAL DE PROCESO - CPU	740899500033	2/03/2017	Regular	Activo
918	SEDE CENTRAL	74 Oficina	08 Cómputo	UNIDAD CENTRAL DE PROCESO - CPU	740899500034	2/03/2017	Regular	Activo
919	SEDE CENTRAL	74 Oficina	08 Cómputo	UNIDAD CENTRAL DE PROCESO - CPU	740899500035	2/03/2017	Regular	Activo
920	SEDE CENTRAL	74 Oficina	08 Cómputo	UNIDAD CENTRAL DE PROCESO - CPU	740899500036	2/03/2017	Regular	Activo
921	SEDE PROYECTO INVERSIÓN	74 Oficina	08 Cómputo	UNIDAD CENTRAL DE PROCESO - CPU	740899500037	2/03/2017	Regular	Activo
922	SEDE PROYECTO INVERSIÓN	74 Oficina	08 Cómputo	UNIDAD CENTRAL DE PROCESO - CPU	740899500038	2/03/2017	Regular	Activo
923	SEDE PROYECTO INVERSIÓN	74 Oficina	08 Cómputo	UNIDAD CENTRAL DE PROCESO - CPU	740899500039	2/03/2017	Regular	Activo
924	SEDE PROYECTO INVERSIÓN	74 Oficina	08 Cómputo	UNIDAD CENTRAL DE PROCESO - CPU	740899500040	2/03/2017	Regular	Activo
925	SEDE CENTRAL	74 Oficina	08 Cómputo	UNIDAD CENTRAL DE PROCESO - CPU	740899500041	2/03/2017	Regular	Activo
926	SEDE CENTRAL	74 Oficina	08 Cómputo	UNIDAD CENTRAL DE PROCESO - CPU	740899500042	2/03/2017	Regular	Activo
927	SEDE CENTRAL	74 Oficina	08 Cómputo	UNIDAD CENTRAL DE PROCESO - CPU	740899500043	2/03/2017	Regular	Activo
928	SEDE CENTRAL	74 Oficina	08 Cómputo	UNIDAD CENTRAL DE PROCESO - CPU	740899500044	2/03/2017	Regular	Activo
929	SEDE CENTRAL	74 Oficina	08 Cómputo	UNIDAD CENTRAL DE PROCESO - CPU	740899500045	2/03/2017	Regular	Activo
930	SEDE CENTRAL	74 Oficina	08 Cómputo	UNIDAD CENTRAL DE PROCESO - CPU	740899500046	2/03/2017	Regular	Activo
931	SEDE CENTRAL	74 Oficina	08 Cómputo	UNIDAD CENTRAL DE PROCESO - CPU	740899500047	2/03/2017	Regular	Activo
932	SEDE CENTRAL	74 Oficina	08 Cómputo	UNIDAD CENTRAL DE PROCESO - CPU	740899500048	2/03/2017	Regular	Activo
933	SEDE CENTRAL	74 Oficina	08 Cómputo	UNIDAD CENTRAL DE PROCESO - CPU	740899500049	2/03/2017	Regular	Activo
934	SEDE PROYECTO INVERSIÓN	74 Oficina	08 Cómputo	UNIDAD CENTRAL DE PROCESO - CPU	740899500050	2/03/2017	Regular	Activo
935	SEDE CENTRAL	74 Oficina	08 Cómputo	UNIDAD CENTRAL DE PROCESO - CPU	740899500051	2/03/2017	Regular	Activo
936	SEDE CENTRAL	74 Oficina	08 Cómputo	UNIDAD CENTRAL DE PROCESO - CPU	740899500052	2/03/2017	Regular	Activo
937	SEDE CENTRAL	74 Oficina	08 Cómputo	UNIDAD CENTRAL DE PROCESO - CPU	740899500053	2/03/2017	Regular	Activo
938	SEDE CENTRAL	74 Oficina	08 Cómputo	UNIDAD CENTRAL DE PROCESO - CPU	740899500054	2/03/2017	Regular	Activo
939	SEDE CENTRAL	74 Oficina	08 Cómputo	UNIDAD CENTRAL DE PROCESO - CPU	740899500055	2/03/2017	Regular	Activo

N°	Nombre del Local	Grupo ¹	Clase ²	Denominación (Del SINABIP)	Código Patrimonial (Numérico)	Fechas de Adquisición	Estado ³	Condición ⁴
940	SEDE CENTRAL	74 Oficina	08 Cómputo	UNIDAD CENTRAL DE PROCESO - CPU	740899500056	2/03/2017	Regular	Activo
941	SEDE CENTRAL	74 Oficina	08 Cómputo	UNIDAD CENTRAL DE PROCESO - CPU	740899500057	2/03/2017	Regular	Activo
942	SEDE PROYECTO INVERSIÓN	74 Oficina	08 Cómputo	UNIDAD CENTRAL DE PROCESO - CPU	740899500058	2/03/2017	Regular	Activo
943	SEDE CENTRAL	74 Oficina	08 Cómputo	UNIDAD CENTRAL DE PROCESO - CPU	740899500059	2/03/2017	Regular	Activo
944	SEDE PROYECTO INVERSIÓN	74 Oficina	08 Cómputo	UNIDAD CENTRAL DE PROCESO - CPU	740899500060	2/03/2017	Regular	Activo
945	SEDE CENTRAL	74 Oficina	08 Cómputo	UNIDAD CENTRAL DE PROCESO - CPU	740899500061	2/03/2017	Regular	Activo
946	SEDE CENTRAL	74 Oficina	08 Cómputo	UNIDAD CENTRAL DE PROCESO - CPU	740899500062	2/03/2017	Regular	Activo
947	SEDE CENTRAL	74 Oficina	08 Cómputo	UNIDAD CENTRAL DE PROCESO - CPU	740899500063	2/03/2017	Regular	Activo
948	SEDE CENTRAL	74 Oficina	08 Cómputo	UNIDAD CENTRAL DE PROCESO - CPU	740899500064	2/03/2017	Regular	Activo
949	SEDE CENTRAL	74 Oficina	08 Cómputo	UNIDAD CENTRAL DE PROCESO - CPU	740899500065	2/03/2017	Regular	Activo
950	SEDE CENTRAL	74 Oficina	08 Cómputo	UNIDAD CENTRAL DE PROCESO - CPU	740899500066	2/03/2017	Regular	Activo
951	SEDE CENTRAL	74 Oficina	08 Cómputo	UNIDAD CENTRAL DE PROCESO - CPU	740899500067	2/03/2017	Regular	Activo
952	SEDE CENTRAL	74 Oficina	08 Cómputo	UNIDAD CENTRAL DE PROCESO - CPU	740899500068	2/03/2017	Regular	Activo
953	SEDE PROYECTO INVERSIÓN	74 Oficina	08 Cómputo	UNIDAD CENTRAL DE PROCESO - CPU	740899500069	2/03/2017	Regular	Activo
954	SEDE CENTRAL	74 Oficina	08 Cómputo	UNIDAD CENTRAL DE PROCESO - CPU	740899500070	2/03/2017	Regular	Activo
955	SEDE CENTRAL	74 Oficina	08 Cómputo	UNIDAD CENTRAL DE PROCESO - CPU	740899500071	2/03/2017	Regular	Activo
956	SEDE CENTRAL	74 Oficina	08 Cómputo	UNIDAD CENTRAL DE PROCESO - CPU	740899500072	2/03/2017	Regular	Activo
957	SEDE CENTRAL	74 Oficina	08 Cómputo	UNIDAD CENTRAL DE PROCESO - CPU	740899500073	2/03/2017	Regular	Activo
958	SEDE PROYECTO INVERSIÓN	74 Oficina	08 Cómputo	UNIDAD CENTRAL DE PROCESO - CPU	740899500074	2/03/2017	Regular	Activo
959	SEDE PROYECTO INVERSIÓN	74 Oficina	08 Cómputo	UNIDAD CENTRAL DE PROCESO - CPU	740899500075	2/03/2017	Regular	Activo
960	SEDE CENTRAL	74 Oficina	08 Cómputo	UNIDAD CENTRAL DE PROCESO - CPU	740899500076	2/03/2017	Regular	Activo
961	SEDE CENTRAL	74 Oficina	08 Cómputo	UNIDAD CENTRAL DE PROCESO - CPU	740899500077	2/03/2017	Regular	Activo
962	SEDE CENTRAL	74 Oficina	08 Cómputo	UNIDAD CENTRAL DE PROCESO - CPU	740899500078	2/03/2017	Regular	Activo
963	SEDE CENTRAL	74 Oficina	08 Cómputo	UNIDAD CENTRAL DE PROCESO - CPU	740899500079	2/03/2017	Regular	Activo
964	SEDE PROYECTO INVERSIÓN	74 Oficina	08 Cómputo	UNIDAD CENTRAL DE PROCESO - CPU	740899500080	2/03/2017	Regular	Activo
965	SEDE CENTRAL	74 Oficina	08 Cómputo	UNIDAD CENTRAL DE PROCESO - CPU	740899500081	2/03/2017	Regular	Activo
966	SEDE PROYECTO INVERSIÓN	74 Oficina	08 Cómputo	UNIDAD CENTRAL DE PROCESO - CPU	740899500082	2/03/2017	Regular	Activo
967	SEDE CENTRAL	74 Oficina	08 Cómputo	UNIDAD CENTRAL DE PROCESO - CPU	740899500083	2/03/2017	Regular	Activo
968	SEDE CENTRAL	74 Oficina	08 Cómputo	UNIDAD CENTRAL DE PROCESO - CPU	740899500084	2/03/2017	Regular	Activo
969	SEDE CENTRAL	74 Oficina	08 Cómputo	UNIDAD CENTRAL DE PROCESO - CPU	740899500085	2/03/2017	Regular	Activo
970	SEDE CENTRAL	74 Oficina	08 Cómputo	UNIDAD CENTRAL DE PROCESO - CPU	740899500086	2/03/2017	Regular	Activo
971	SEDE PROYECTO INVERSIÓN	74 Oficina	08 Cómputo	UNIDAD CENTRAL DE PROCESO - CPU	740899500087	2/03/2017	Regular	Activo
972	SEDE PROYECTO INVERSIÓN	74 Oficina	08 Cómputo	UNIDAD CENTRAL DE PROCESO - CPU	740899500088	2/03/2017	Regular	Activo
973	SEDE CENTRAL	74 Oficina	08 Cómputo	UNIDAD CENTRAL DE PROCESO - CPU	740899500089	2/03/2017	Regular	Activo
974	SEDE CENTRAL	74 Oficina	08 Cómputo	UNIDAD CENTRAL DE PROCESO - CPU	740899500091	2/03/2017	Regular	Activo
975	SEDE CENTRAL	74 Oficina	08 Cómputo	UNIDAD CENTRAL DE PROCESO - CPU	740899500092	2/03/2017	Regular	Activo
976	SEDE CENTRAL	74 Oficina	08 Cómputo	UNIDAD CENTRAL DE PROCESO - CPU	740899500093	2/03/2017	Regular	Activo
977	SEDE CENTRAL	74 Oficina	08 Cómputo	UNIDAD CENTRAL DE PROCESO - CPU	740899500094	2/03/2017	Regular	Activo
978	SEDE CENTRAL	74 Oficina	08 Cómputo	UNIDAD CENTRAL DE PROCESO - CPU	740899500095	2/03/2017	Regular	Activo
979	SEDE CENTRAL	74 Oficina	08 Cómputo	UNIDAD CENTRAL DE PROCESO - CPU	740899500096	2/03/2017	Regular	Activo
980	SEDE CENTRAL	74 Oficina	08 Cómputo	UNIDAD CENTRAL DE PROCESO - CPU	740899500097	2/03/2017	Regular	Activo
981	SEDE CENTRAL	74 Oficina	08 Cómputo	UNIDAD CENTRAL DE PROCESO - CPU	740899500098	2/03/2017	Regular	Activo
982	SEDE CENTRAL	74 Oficina	08 Cómputo	UNIDAD CENTRAL DE PROCESO - CPU	740899500099	2/03/2017	Regular	Activo
983	SEDE PROYECTO INVERSIÓN	74 Oficina	08 Cómputo	UNIDAD CENTRAL DE PROCESO - CPU	740899500100	2/03/2017	Regular	Activo
984	SEDE CENTRAL	74 Oficina	08 Cómputo	UNIDAD CENTRAL DE PROCESO - CPU	740899500101	2/03/2017	Regular	Activo
985	SEDE CENTRAL	74 Oficina	08 Cómputo	UNIDAD CENTRAL DE PROCESO - CPU	740899500102	2/03/2017	Regular	Activo
986	SEDE CENTRAL	74 Oficina	08 Cómputo	UNIDAD CENTRAL DE PROCESO - CPU	740899500103	2/03/2017	Regular	Activo
987	SEDE CENTRAL	74 Oficina	08 Cómputo	UNIDAD CENTRAL DE PROCESO - CPU	740899500104	2/03/2017	Regular	Activo
988	SEDE CENTRAL	74 Oficina	08 Cómputo	UNIDAD CENTRAL DE PROCESO - CPU	740899500105	2/03/2017	Regular	Activo
989	SEDE CENTRAL	74 Oficina	08 Cómputo	UNIDAD CENTRAL DE PROCESO - CPU	740899500106	2/03/2017	Regular	Activo
990	SEDE PROYECTO INVERSIÓN	74 Oficina	08 Cómputo	UNIDAD CENTRAL DE PROCESO - CPU	740899500107	2/03/2017	Regular	Activo
991	SEDE CENTRAL	74 Oficina	08 Cómputo	UNIDAD CENTRAL DE PROCESO - CPU	740899500108	2/03/2017	Regular	Activo
992	SEDE CENTRAL	74 Oficina	08 Cómputo	UNIDAD CENTRAL DE PROCESO - CPU	740899500110	2/03/2017	Regular	Activo
993	SEDE CENTRAL	74 Oficina	08 Cómputo	UNIDAD CENTRAL DE PROCESO - CPU	740899500111	2/03/2017	Regular	Activo
994	SEDE PROYECTO INVERSIÓN	74 Oficina	08 Cómputo	UNIDAD CENTRAL DE PROCESO - CPU	740899500112	2/03/2017	Regular	Activo
995	SEDE CENTRAL	74 Oficina	08 Cómputo	UNIDAD CENTRAL DE PROCESO - CPU	740899500113	2/03/2017	Regular	Activo
996	SEDE CENTRAL	74 Oficina	08 Cómputo	UNIDAD CENTRAL DE PROCESO - CPU	740899500114	2/03/2017	Regular	Activo
997	SEDE PROYECTO INVERSIÓN	74 Oficina	08 Cómputo	UNIDAD CENTRAL DE PROCESO - CPU	740899500115	10/11/2017	Regular	Activo
998	SEDE CENTRAL	74 Oficina	08 Cómputo	UNIDAD CENTRAL DE PROCESO - CPU	740899500116	16/08/2018	Regular	Activo
999	SEDE PROYECTO INVERSIÓN	74 Oficina	08 Cómputo	UNIDAD CENTRAL DE PROCESO - CPU	740899500117	16/08/2018	Regular	Activo
1000	SEDE CENTRAL	74 Oficina	08 Cómputo	UNIDAD CENTRAL DE PROCESO - CPU	740899500118	16/08/2018	Regular	Activo
1001	SEDE CENTRAL	74 Oficina	08 Cómputo	UNIDAD CENTRAL DE PROCESO - CPU	740899500119	16/08/2018	Regular	Activo
1002	SEDE CENTRAL	74 Oficina	08 Cómputo	UNIDAD CENTRAL DE PROCESO - CPU	740899500120	16/08/2018	Regular	Activo
1003	SEDE CENTRAL	74 Oficina	08 Cómputo	UNIDAD CENTRAL DE PROCESO - CPU	740899500121	16/08/2018	Regular	Activo
1004	SEDE CENTRAL	74 Oficina	08 Cómputo	UNIDAD CENTRAL DE PROCESO - CPU	740899500122	16/08/2018	Regular	Activo
1005	SEDE CENTRAL	74 Oficina	08 Cómputo	UNIDAD CENTRAL DE PROCESO - CPU	740899500123	16/08/2018	Regular	Activo
1006	SEDE PROYECTO INVERSIÓN	74 Oficina	08 Cómputo	UNIDAD CENTRAL DE PROCESO - CPU	740899500124	16/08/2018	Regular	Activo
1007	SEDE CENTRAL	74 Oficina	08 Cómputo	UNIDAD CENTRAL DE PROCESO - CPU	740899500125	16/08/2018	Regular	Activo
1008	SEDE CENTRAL	74 Oficina	08 Cómputo	UNIDAD CENTRAL DE PROCESO - CPU	740899500126	16/08/2018	Regular	Activo
1009	SEDE CENTRAL	74 Oficina	08 Cómputo	UNIDAD CENTRAL DE PROCESO - CPU	740899500127	16/08/2018	Regular	Activo
1010	SEDE CENTRAL	74 Oficina	08 Cómputo	UNIDAD CENTRAL DE PROCESO - CPU	740899500128	16/08/2018	Regular	Activo
1011	SEDE CENTRAL	74 Oficina	08 Cómputo	UNIDAD CENTRAL DE PROCESO - CPU	740899500129	16/08/2018	Regular	Activo
1012	SEDE CENTRAL	74 Oficina	08 Cómputo	UNIDAD CENTRAL DE PROCESO - CPU	740899500130	16/08/2018	Regular	Activo
1013	SEDE CENTRAL	74 Oficina	08 Cómputo	UNIDAD CENTRAL DE PROCESO - CPU	740899500131	16/08/2018	Regular	Activo
1014	SEDE PROYECTO INVERSIÓN	74 Oficina	08 Cómputo	UNIDAD CENTRAL DE PROCESO - CPU	740899500132	16/08/2018	Regular	Activo
1015	SEDE CENTRAL	74 Oficina	08 Cómputo	UNIDAD CENTRAL DE PROCESO - CPU	740899500133	16/08/2018	Regular	Activo
1016	SEDE CENTRAL	74 Oficina	08 Cómputo	UNIDAD CENTRAL DE PROCESO - CPU	740899500134	16/08/2018	Regular	Activo
1017	SEDE PROYECTO INVERSIÓN	74 Oficina	08 Cómputo	UNIDAD CENTRAL DE PROCESO - CPU	740899500135	16/08/2018	Regular	Activo
1018	SEDE CENTRAL	74 Oficina	08 Cómputo	UNIDAD CENTRAL DE PROCESO - CPU	740899500136	16/08/2018	Regular	Activo

N°	Nombre del Local	Grupo ¹	Clase ²	Denominación (Del SINABIP)	Código Patrimonial (Numérico)	Fechas de Adquisición	Estado ³	Condición ⁴
1019	SEDE CENTRAL	74 Oficina	08 Cómputo	UNIDAD CENTRAL DE PROCESO - CPU	740899500137	16/08/2018	Regular	Activo
1020	SEDE CENTRAL	74 Oficina	08 Cómputo	UNIDAD CENTRAL DE PROCESO - CPU	740899500138	16/08/2018	Regular	Activo
1021	SEDE CENTRAL	74 Oficina	08 Cómputo	UNIDAD CENTRAL DE PROCESO - CPU	740899500139	16/08/2018	Regular	Activo
1022	SEDE CENTRAL	74 Oficina	08 Cómputo	UNIDAD CENTRAL DE PROCESO - CPU	740899500140	16/08/2018	Regular	Activo
1023	SEDE CENTRAL	74 Oficina	08 Cómputo	UNIDAD CENTRAL DE PROCESO - CPU	740899500141	16/08/2018	Regular	Activo
1024	SEDE CENTRAL	74 Oficina	08 Cómputo	UNIDAD CENTRAL DE PROCESO - CPU	740899500142	4/01/2019	Regular	Activo
1025	SEDE CENTRAL	74 Oficina	08 Cómputo	UNIDAD CENTRAL DE PROCESO - CPU	740899500143	4/01/2019	Regular	Activo
1026	SEDE CENTRAL	74 Oficina	08 Cómputo	UNIDAD CENTRAL DE PROCESO - CPU	740899500144	4/01/2019	Regular	Activo
1027	SEDE CENTRAL	74 Oficina	08 Cómputo	UNIDAD CENTRAL DE PROCESO - CPU	740899500145	4/01/2019	Regular	Activo
1028	SEDE CENTRAL	74 Oficina	08 Cómputo	UNIDAD CENTRAL DE PROCESO - CPU	740899500146	4/01/2019	Regular	Activo
1029	SEDE CENTRAL	74 Oficina	08 Cómputo	UNIDAD CENTRAL DE PROCESO - CPU	740899500147	4/01/2019	Regular	Activo
1030	SEDE CENTRAL	74 Oficina	08 Cómputo	UNIDAD CENTRAL DE PROCESO - CPU	740899500148	4/01/2019	Regular	Activo
1031	SEDE CENTRAL	74 Oficina	08 Cómputo	UNIDAD CENTRAL DE PROCESO - CPU	740899500149	4/01/2019	Regular	Activo
1032	SEDE CENTRAL	74 Oficina	08 Cómputo	UNIDAD CENTRAL DE PROCESO - CPU	740899500150	4/01/2019	Regular	Activo
1033	SEDE CENTRAL	74 Oficina	08 Cómputo	UNIDAD CENTRAL DE PROCESO - CPU	740899500151	4/01/2019	Regular	Activo
1034	SEDE CENTRAL	74 Oficina	08 Cómputo	UNIDAD CENTRAL DE PROCESO - CPU	740899500152	4/01/2019	Regular	Activo
1035	SEDE PROYECTO INVERSIÓN	74 Oficina	08 Cómputo	UNIDAD CENTRAL DE PROCESO - CPU	740899500153	4/01/2019	Regular	Activo
1036	SEDE CENTRAL	74 Oficina	08 Cómputo	UNIDAD CENTRAL DE PROCESO - CPU	740899500154	4/01/2019	Regular	Activo
1037	SEDE CENTRAL	74 Oficina	08 Cómputo	UNIDAD CENTRAL DE PROCESO - CPU	740899500155	4/01/2019	Regular	Activo
1038	SEDE CENTRAL	74 Oficina	08 Cómputo	UNIDAD CENTRAL DE PROCESO - CPU	740899500156	4/01/2019	Regular	Activo
1039	SEDE CENTRAL	74 Oficina	08 Cómputo	UNIDAD CENTRAL DE PROCESO - CPU	740899500157	4/01/2019	Regular	Activo
1040	SEDE CENTRAL	74 Oficina	08 Cómputo	UNIDAD CENTRAL DE PROCESO - CPU	740899500158	4/01/2019	Regular	Activo
1041	SEDE CENTRAL	74 Oficina	08 Cómputo	UNIDAD CENTRAL DE PROCESO - CPU	740899500159	4/01/2019	Regular	Activo
1042	SEDE CENTRAL	74 Oficina	08 Cómputo	UNIDAD CENTRAL DE PROCESO - CPU	740899500160	4/01/2019	Regular	Activo
1043	SEDE CENTRAL	74 Oficina	08 Cómputo	UNIDAD CENTRAL DE PROCESO - CPU	740899500161	4/01/2019	Regular	Activo
1044	SEDE CENTRAL	74 Oficina	08 Cómputo	TECLADO - KEYBOARD	740895000237	28/12/2022	Bueno	Activo
1045	SEDE CENTRAL	74 Oficina	08 Cómputo	TECLADO - KEYBOARD	740895000238	28/12/2022	Bueno	Activo
1046	SEDE CENTRAL	74 Oficina	08 Cómputo	TECLADO - KEYBOARD	740895000239	28/12/2022	Bueno	Activo
1047	SEDE CENTRAL	74 Oficina	08 Cómputo	TECLADO - KEYBOARD	740895000240	28/12/2022	Bueno	Activo
1048	SEDE CENTRAL	74 Oficina	08 Cómputo	TECLADO - KEYBOARD	740895000241	28/12/2022	Bueno	Activo
1049	SEDE CENTRAL	74 Oficina	08 Cómputo	TECLADO - KEYBOARD	740895000242	28/12/2022	Bueno	Activo
1050	SEDE CENTRAL	74 Oficina	08 Cómputo	TECLADO - KEYBOARD	740895000243	28/12/2022	Bueno	Activo
1051	SEDE CENTRAL	74 Oficina	08 Cómputo	TECLADO - KEYBOARD	740895000244	28/12/2022	Bueno	Activo
1052	SEDE CENTRAL	74 Oficina	08 Cómputo	TECLADO - KEYBOARD	740895000245	28/12/2022	Bueno	Activo
1053	SEDE CENTRAL	74 Oficina	08 Cómputo	TECLADO - KEYBOARD	740895000246	28/12/2022	Bueno	Activo
1054	SEDE CENTRAL	74 Oficina	08 Cómputo	TECLADO - KEYBOARD	740895000247	28/12/2022	Bueno	Activo
1055	SEDE CENTRAL	74 Oficina	08 Cómputo	TECLADO - KEYBOARD	740895000248	28/12/2022	Bueno	Activo
1056	SEDE CENTRAL	74 Oficina	08 Cómputo	TECLADO - KEYBOARD	740895000249	28/12/2022	Bueno	Activo
1057	SEDE CENTRAL	74 Oficina	08 Cómputo	TECLADO - KEYBOARD	740895000250	28/12/2022	Bueno	Activo
1058	SEDE CENTRAL	74 Oficina	08 Cómputo	TECLADO - KEYBOARD	740895000251	28/12/2022	Bueno	Activo
1059	SEDE CENTRAL	74 Oficina	08 Cómputo	TECLADO MULTIMEDIA PARA PC	740895000252	28/12/2022	Bueno	Activo
1060	SEDE CENTRAL	74 Oficina	08 Cómputo	TECLADO MULTIMEDIA PARA PC	740895000253	28/12/2022	Bueno	Activo
1061	SEDE CENTRAL	74 Oficina	08 Cómputo	TECLADO INALAMBICO	740895560001	28/12/2022	Bueno	Activo
1062	SEDE CENTRAL	74 Oficina	08 Cómputo	TECLADO INALAMBICO	740895560002	28/12/2022	Bueno	Activo
1063	SEDE CENTRAL	74 Oficina	08 Cómputo	TECLADO INALAMBICO	740895560003	28/12/2022	Bueno	Activo
1064	SEDE CENTRAL	74 Oficina	08 Cómputo	TECLADO INALAMBICO	740895560004	28/12/2022	Bueno	Activo
1065	SEDE CENTRAL	74 Oficina	08 Cómputo	VIDEO CAMARA PARA COMPUTADORA MEGAPIXELES	740899920001	28/12/2022	Bueno	Activo
1066	SEDE CENTRAL	74 Oficina	08 Cómputo	VIDEO CAMARA PARA COMPUTADORA MEGAPIXELES	740899920002	28/12/2022	Bueno	Activo
1067	SEDE CENTRAL	74 Oficina	08 Cómputo	VIDEO CAMARA PARA COMPUTADORA MEGAPIXELES	740899920003	28/12/2022	Bueno	Activo
1068	SEDE CENTRAL	74 Oficina	08 Cómputo	VIDEO CAMARA PARA COMPUTADORA MEGAPIXELES	740899920004	28/12/2022	Bueno	Activo
1069	SEDE CENTRAL	74 Oficina	08 Cómputo	VIDEO CAMARA PARA COMPUTADORA MEGAPIXELES	740899920005	28/12/2022	Bueno	Activo
1070	SEDE CENTRAL	74 Oficina	08 Cómputo	VIDEO CAMARA PARA COMPUTADORA MEGAPIXELES	740899920006	28/12/2022	Bueno	Activo
1071	SEDE CENTRAL	74 Oficina	08 Cómputo	VIDEO CAMARA PARA COMPUTADORA MEGAPIXELES	740899920007	28/12/2022	Bueno	Activo
1072	SEDE CENTRAL	74 Oficina	08 Cómputo	VIDEO CAMARA PARA COMPUTADORA MEGAPIXELES	740899920008	28/12/2022	Bueno	Activo
1073	SEDE CENTRAL	74 Oficina	08 Cómputo	VIDEO CAMARA PARA COMPUTADORA MEGAPIXELES	740899920009	28/12/2022	Bueno	Activo
1074	SEDE CENTRAL	74 Oficina	08 Cómputo	VIDEO CAMARA PARA COMPUTADORA MEGAPIXELES	740899920010	28/12/2022	Bueno	Activo
1075	SEDE CENTRAL	74 Oficina	08 Cómputo	VIDEO CAMARA PARA COMPUTADORA MEGAPIXELES	740899920011	28/12/2022	Bueno	Activo
1076	SEDE CENTRAL	74 Oficina	08 Cómputo	VIDEO CAMARA PARA COMPUTADORA MEGAPIXELES	740899920012	28/12/2022	Bueno	Activo
1077	SEDE CENTRAL	74 Oficina	08 Cómputo	VIDEO CAMARA PARA COMPUTADORA MEGAPIXELES	740899920013	28/12/2022	Bueno	Activo
1078	SEDE CENTRAL	74 Oficina	08 Cómputo	VIDEO CAMARA PARA COMPUTADORA MEGAPIXELES	740899920014	28/12/2022	Bueno	Activo
1079	SEDE CENTRAL	74 Oficina	08 Cómputo	VIDEO CAMARA PARA COMPUTADORA MEGAPIXELES	740899920015	28/12/2022	Bueno	Activo
1080	SEDE CENTRAL	74 Oficina	08 Cómputo	VIDEO CAMARA PARA COMPUTADORA MEGAPIXELES	740899920016	28/12/2022	Bueno	Activo

Nº	Nombre del Local	Grupo ¹	Clase ²	Denominación (Del SINABIP)	Código Patrimonial (Número)	Fechas de Adquisición	Estado ³	Condición ⁴
1081	SEDE CENTRAL	74 Oficina	08 Cómputo	VIDEO CAMARA PARA COMPUTADORA MEGAPIXELES	740899920017	28/12/2022	Bueno	Activo
1082	SEDE CENTRAL	74 Oficina	08 Cómputo	VIDEO CAMARA PARA COMPUTADORA MEGAPIXELES	740899920018	28/12/2022	Bueno	Activo
1083	SEDE CENTRAL	74 Oficina	08 Cómputo	VIDEO CAMARA PARA COMPUTADORA MEGAPIXELES	740899920019	28/12/2022	Bueno	Activo
1084	SEDE CENTRAL	74 Oficina	08 Cómputo	VIDEO CAMARA PARA COMPUTADORA MEGAPIXELES	740899920020	28/12/2022	Bueno	Activo
1085	SEDE PROYECTO INVERSIÓN	74 Oficina	22 Equipo	CAMARA FOTOGRAFICA DIGITAL	742208970001	19/12/2016	Regular	Activo
1086	SEDE PROYECTO INVERSIÓN	74 Oficina	22 Equipo	CAMARA FOTOGRAFICA DIGITAL	742208970002	19/12/2016	Regular	Activo
1087	SEDE PROYECTO INVERSIÓN	74 Oficina	22 Equipo	CAMARA FOTOGRAFICA DIGITAL	742208970004	14/12/2018	Regular	Activo
1088	SEDE CENTRAL	74 Oficina	22 Equipo	DESTRUCTORA DE DOCUMENTOS	742216550001	25/11/2016	Regular	Activo
1089	SEDE CENTRAL	74 Oficina	22 Equipo	DESTRUCTORA DE DOCUMENTOS	742216550002	25/11/2016	Regular	Activo
1090	SEDE CENTRAL	74 Oficina	22 Equipo	DESTRUCTORA DE DOCUMENTOS	742216550003	25/11/2016	Regular	Activo
1091	SEDE PROYECTO INVERSIÓN	74 Oficina	22 Equipo	DESTRUCTORA DE DOCUMENTOS	742216550004	25/11/2016	Regular	Activo
1092	SEDE CENTRAL	74 Oficina	22 Equipo	DESTRUCTORA DE DOCUMENTOS	742216550005	25/11/2016	Regular	Activo
1093	SEDE CENTRAL	74 Oficina	22 Equipo	DESTRUCTORA DE DOCUMENTOS	742216550006	25/11/2016	Regular	Activo
1094	SEDE CENTRAL	74 Oficina	22 Equipo	GUILLOTINA	742229930001	19/12/2016	Regular	Activo
1095	SEDE CENTRAL	74 Oficina	22 Equipo	GUILLOTINA	742229930002	18/12/2017	Regular	Activo
1096	SEDE CENTRAL	74 Oficina	22 Equipo	MAQUINA ANILLADORA PERFORADORA	742232610001	23/12/2016	Regular	Activo
1097	SEDE CENTRAL	74 Oficina	22 Equipo	MAQUINA ANILLADORA PERFORADORA DE DOBLE ESPIRAL	742232610002	18/12/2017	Regular	Activo
1098	SEDE PROYECTO INVERSIÓN	74 Oficina	22 Equipo	PIZARRA DIGITAL INTERACTIVA	742260700001	19/12/2016	Regular	Activo
1099	SEDE PROYECTO INVERSIÓN	74 Oficina	22 Equipo	PIZARRA DIGITAL INTERACTIVA	742260700002	19/12/2016	Regular	Activo
1100	SEDE CENTRAL	74 Oficina	22 Equipo	PIZARRA DIGITAL INTERACTIVA	742260700003	29/11/2019	Regular	Activo
1101	SEDE CENTRAL	74 Oficina	22 Equipo	RELOJ MARCADOR ELECTRONICO POR HUELLA DIGITAL	742294150001	31/10/2016	Regular	Activo
1102	SEDE PROYECTO INVERSIÓN	74 Oficina	22 Equipo	RELOJ MARCADOR ELECTRONICO POR HUELLA DIGITAL	742294150002	31/10/2016	Regular	Activo
1103	SEDE CENTRAL	74 Oficina	22 Equipo	RELOJ MARCADOR FECHADOR ELECTRONICO CON LECTOR BIOMETRICO	742294150003	13/09/2019	Regular	Activo
1104	SEDE CENTRAL	74 Oficina	22 Equipo	RELOJ MARCADOR FECHADOR ELECTRONICO BIOMETRICO	742294150004	27/12/2019	Regular	Activo
1105	SEDE CENTRAL	74 Oficina	22 Equipo	RELOJ MARCADOR FECHADOR ELECTRONICO BIOMETRICO	742294150005	27/12/2019	Regular	Activo
1106	SEDE CENTRAL	74 Oficina	22 Equipo	RELOJ MARCADOR FECHADOR ELECTRONICO POR RECONOCIMIENTO FACIAL	742294150006	22/12/2020	Bueno	Activo
1107	SEDE CENTRAL	74 Oficina	22 Equipo	RELOJ MARCADOR FECHADOR ELECTRONICO POR RECONOCIMIENTO FACIAL	742294150007	22/12/2020	Bueno	Activo
1108	SEDE CENTRAL	74 Oficina	22 Equipo	RELOJ MARCADOR FECHADOR ELECTRONICO POR RECONOCIMIENTO FACIAL	742294150008	22/12/2020	Bueno	Activo
1109	SEDE CENTRAL	74 Oficina	22 Equipo	SURTIDOR DE AGUA ELECTRICO - DISPENSADOR ELECTRICO AGUA CALIENTE - FRIA	742299890002	21/12/2016	Regular	Activo
1110	SEDE CENTRAL	74 Oficina	22 Equipo	SURTIDOR DE AGUA ELECTRICO - DISPENSADOR ELECTRICO AGUA CALIENTE - FRIA	742299890003	30/03/2018	Regular	Activo
1111	SEDE CENTRAL	74 Oficina	22 Equipo	SURTIDOR DE AGUA ELECTRICO - DISPENSADOR ELECTRICO AGUA CALIENTE - FRIA	742299890004	30/03/2018	Regular	Activo
1112	SEDE CENTRAL	74 Oficina	22 Equipo	SURTIDOR DE AGUA ELECTRICO - DISPENSADOR ELECTRICO AGUA CALIENTE - FRIA	742299890005	8/05/2019	Regular	Activo
1113	SEDE CENTRAL	74 Oficina	22 Equipo	SURTIDOR DE AGUA ELECTRICO - DISPENSADOR ELECTRICO AGUA CALIENTE - FRIA	742299890006	11/12/2019	Regular	Activo
1114	SEDE CENTRAL	74 Oficina	22 Equipo	SURTIDOR DE AGUA ELECTRICO - DISPENSADOR ELECTRICO AGUA CALIENTE - FRIA	742299890007	11/12/2019	Regular	Activo
1115	SEDE CENTRAL	74 Oficina	22 Equipo	SURTIDOR DE AGUA ELECTRICO - DISPENSADOR ELECTRICO AGUA CALIENTE - FRIA	742299890008	11/12/2019	Regular	Activo
1116	SEDE CENTRAL	74 Oficina	22 Equipo	SURTIDOR DE AGUA ELECTRICO - DISPENSADOR ELECTRICO AGUA CALIENTE - FRIA	742299890009	11/12/2019	Regular	Activo
1117	SEDE CENTRAL	74 Oficina	22 Equipo	SURTIDOR DE AGUA ELECTRICO - DISPENSADOR ELECTRICO AGUA CALIENTE - FRIA	742299890010	23/12/2019	Regular	Activo
1118	SEDE CENTRAL	74 Oficina	22 Equipo	SURTIDOR DE AGUA ELECTRICO - DISPENSADOR ELECTRICO AGUA CALIENTE - FRIA	742299890011	23/12/2019	Regular	Activo
1119	SEDE CENTRAL	74 Oficina	22 Equipo	SURTIDOR DE AGUA ELECTRICO - DISPENSADOR ELECTRICO AGUA CALIENTE - FRIA	742299890012	23/12/2019	Regular	Activo
1120	SEDE CENTRAL	74 Oficina	64 Mobiliario	ARCHIVADOR DE MELAMINA DE 4 GAVETAS	746403550001	28/12/2016	Regular	Activo
1121	SEDE CENTRAL	74 Oficina	64 Mobiliario	ARCHIVADOR DE MELAMINA DE 4 GAVETAS	746403550002	28/12/2016	Regular	Activo
1122	SEDE CENTRAL	74 Oficina	64 Mobiliario	ARCHIVADOR DE MELAMINA DE 4 GAVETAS	746403550003	28/12/2016	Regular	Activo
1123	SEDE CENTRAL	74 Oficina	64 Mobiliario	ARCHIVADOR DE MELAMINA AEREO 35 cm X 40 cm X 90 cm	746403550004	15/12/2017	Regular	Activo

N°	Nombre del Local	Grupo ¹	Clase ²	Denominación (Del SINABIP)	Código Patrimonial (Numérico)	Fechas de Adquisición	Estado ³	Condición ⁴
1124	SEDE CENTRAL	74 Oficina	64 Mobiliario	ARCHIVADOR DE MELAMINA AEREO 35 cm X 40 cm X 90 cm	746403550005	15/12/2017	Regular	Activo
1125	SEDE CENTRAL	74 Oficina	64 Mobiliario	ARCHIVADOR DE MELAMINA AEREO 35 cm X 40 cm X 90 cm	746403550006	15/12/2017	Regular	Activo
1126	SEDE CENTRAL	74 Oficina	64 Mobiliario	ARCHIVADOR DE MELAMINA DE 4 GAVETAS	746403550007	18/10/2019	Regular	Activo
1127	SEDE CENTRAL	74 Oficina	64 Mobiliario	ARCHIVADOR DE MELAMINA DE 4 GAVETAS	746403550008	18/10/2019	Regular	Activo
1128	SEDE CENTRAL	74 Oficina	64 Mobiliario	ARCHIVADOR DE MELAMINA DE 4 GAVETAS	746403550009	18/10/2019	Regular	Activo
1129	SEDE CENTRAL	74 Oficina	64 Mobiliario	ARMARIO COLGANTE DE MELAMINA	746405750001	31/12/2018	Regular	Activo
1130	SEDE CENTRAL	74 Oficina	64 Mobiliario	ARMARIO COLGANTE DE MELAMINA	746405750002	31/12/2018	Regular	Activo
1131	SEDE CENTRAL	74 Oficina	64 Mobiliario	ARMARIO COLGANTE DE MELAMINA	746405750003	31/12/2018	Regular	Activo
1132	SEDE CENTRAL	74 Oficina	64 Mobiliario	ARMARIO COLGANTE DE MELAMINA	746405750004	31/12/2018	Regular	Activo
1133	SEDE CENTRAL	74 Oficina	64 Mobiliario	ARMARIO COLGANTE DE MELAMINA	746405750005	31/12/2018	Regular	Activo
1134	SEDE CENTRAL	74 Oficina	64 Mobiliario	ARMARIO COLGANTE DE MELAMINA	746405750006	31/12/2018	Regular	Activo
1135	SEDE PROYECTO INVERSIÓN	74 Oficina	64 Mobiliario	ARMARIO COLGANTE DE MELAMINA	746405750007	31/12/2018	Regular	Activo
1136	SEDE CENTRAL	74 Oficina	64 Mobiliario	ARMARIO COLGANTE DE MELAMINA	746405750008	31/12/2018	Regular	Activo
1137	SEDE CENTRAL	74 Oficina	64 Mobiliario	ARMARIO COLGANTE DE MELAMINA	746405750009	31/12/2018	Regular	Activo
1138	SEDE CENTRAL	74 Oficina	64 Mobiliario	ARMARIO COLGANTE DE MELAMINA	746405750010	31/12/2018	Regular	Activo
1139	SEDE CENTRAL	74 Oficina	64 Mobiliario	ARMARIO COLGANTE DE MELAMINA	746405750011	31/12/2018	Regular	Activo
1140	SEDE CENTRAL	74 Oficina	64 Mobiliario	ARMARIO COLGANTE DE MELAMINA	746405750012	31/12/2018	Regular	Activo
1141	SEDE CENTRAL	74 Oficina	64 Mobiliario	ARMARIO COLGANTE DE MELAMINA	746405750013	31/12/2018	Regular	Activo
1142	SEDE CENTRAL	74 Oficina	64 Mobiliario	ARMARIO COLGANTE DE MELAMINA	746405750014	31/12/2018	Regular	Activo
1143	SEDE CENTRAL	74 Oficina	64 Mobiliario	ARMARIO COLGANTE DE MELAMINA	746405750015	31/12/2018	Regular	Activo
1144	SEDE CENTRAL	74 Oficina	64 Mobiliario	ARMARIO COLGANTE DE MELAMINA	746405750016	31/12/2018	Regular	Activo
1145	SEDE CENTRAL	74 Oficina	64 Mobiliario	ARMARIO COLGANTE DE MELAMINA	746405750018	31/12/2018	Regular	Activo
1146	SEDE CENTRAL	74 Oficina	64 Mobiliario	ARMARIO DE MADERA	746405920002	30/03/2018	Regular	Activo
1147	SEDE CENTRAL	74 Oficina	64 Mobiliario	ARMARIO DE MELAMINA DE 2 PUERTAS	746406260001	3/05/2016	Regular	Activo
1148	SEDE CENTRAL	74 Oficina	64 Mobiliario	ARMARIO DE MELAMINA DE 2 PUERTAS	746406260002	30/03/2018	Regular	Activo
1149	SEDE CENTRAL	74 Oficina	64 Mobiliario	ARMARIO DE MELAMINA DE 2 PUERTAS	746406260003	30/03/2018	Regular	Activo
1150	SEDE CENTRAL	74 Oficina	64 Mobiliario	ARMARIO DE MELAMINA DE 2 PUERTAS	746406260004	30/03/2018	Regular	Activo
1151	SEDE CENTRAL	74 Oficina	64 Mobiliario	ARMARIO DE MELAMINA	746406260005	30/03/2018	Regular	Activo
1152	SEDE CENTRAL	74 Oficina	64 Mobiliario	ARMARIO DE MELAMINA	746406260006	30/03/2018	Regular	Activo
1153	SEDE CENTRAL	74 Oficina	64 Mobiliario	ARMARIO DE MELAMINA	746406260007	31/12/2018	Regular	Activo
1154	SEDE CENTRAL	74 Oficina	64 Mobiliario	ARMARIO DE METAL	746406600001	30/03/2018	Regular	Activo
1155	SEDE CENTRAL	74 Oficina	64 Mobiliario	BANCA DE ASIENTOS MULTIPLES DE METAL	746411180006	20/12/2016	Regular	Activo
1156	SEDE CENTRAL	74 Oficina	64 Mobiliario	BANCA DE ASIENTOS MULTIPLES DE METAL	746411180007	20/12/2016	Regular	Activo
1157	SEDE CENTRAL	74 Oficina	64 Mobiliario	BANCA DE ASIENTOS MULTIPLES DE METAL	746411180008	20/12/2016	Regular	Activo
1158	SEDE CENTRAL	74 Oficina	64 Mobiliario	BANCA DE ASIENTOS MULTIPLES DE METAL	746411180009	20/12/2016	Regular	Activo
1159	SEDE CENTRAL	74 Oficina	64 Mobiliario	BANCA DE ASIENTOS MULTIPLES DE METAL	746411180011	20/12/2016	Regular	Activo
1160	SEDE CENTRAL	74 Oficina	64 Mobiliario	BIOMBO DE MELAMINA	746415860001	7/12/2016	Regular	Activo
1161	SEDE CENTRAL	74 Oficina	64 Mobiliario	BIOMBO DE MELAMINA	746415860002	7/12/2016	Regular	Activo
1162	SEDE CENTRAL	74 Oficina	64 Mobiliario	CAJA FUERTE	746418810001	19/12/2016	Regular	Activo
1163	SEDE CENTRAL	74 Oficina	64 Mobiliario	CAJONERA RODABLE DE MELAMINA 40 cm X 50 cm X 60 cm	746419250001	21/06/2016	Regular	Activo
1164	SEDE CENTRAL	74 Oficina	64 Mobiliario	CAJONERA RODABLE DE MELAMINA 40 cm X 50 cm X 60 cm	746419250002	21/06/2016	Regular	Activo
1165	SEDE CENTRAL	74 Oficina	64 Mobiliario	CAJONERA RODABLE DE MELAMINA 40 cm X 50 cm X 60 cm	746419250003	21/06/2016	Regular	Activo
1166	SEDE CENTRAL	74 Oficina	64 Mobiliario	CAJONERA RODABLE DE MELAMINA 40 cm X 50 cm X 60 cm	746419250004	21/06/2016	Regular	Activo
1167	SEDE CENTRAL	74 Oficina	64 Mobiliario	CAJONERA RODABLE DE MELAMINA 40 cm X 50 cm X 60 cm	746419250005	21/06/2016	Regular	Activo
1168	SEDE CENTRAL	74 Oficina	64 Mobiliario	CAJONERA RODABLE DE MELAMINA 40 cm X 50 cm X 60 cm	746419250006	21/06/2016	Regular	Activo
1169	SEDE CENTRAL	74 Oficina	64 Mobiliario	CAJONERA RODABLE DE MELAMINA 40 cm X 50 cm X 60 cm	746419250007	21/06/2016	Regular	Activo
1170	SEDE CENTRAL	74 Oficina	64 Mobiliario	CAJONERA RODABLE DE MELAMINA 40 cm X 50 cm X 60 cm	746419250008	21/06/2016	Regular	Activo
1171	SEDE CENTRAL	74 Oficina	64 Mobiliario	CAJONERA RODABLE DE MELAMINA 40 cm X 50 cm X 60 cm	746419250009	21/06/2016	Regular	Activo
1172	SEDE CENTRAL	74 Oficina	64 Mobiliario	CAJONERA RODABLE DE MELAMINA 40 cm X 50 cm X 60 cm	746419250010	21/06/2016	Regular	Activo
1173	SEDE CENTRAL	74 Oficina	64 Mobiliario	CAJONERA RODABLE DE MELAMINA	746419250011	5/12/2018	Regular	Activo
1174	SEDE CENTRAL	74 Oficina	64 Mobiliario	CAJONERA RODABLE DE MELAMINA	746419250012	5/12/2018	Regular	Activo
1175	SEDE CENTRAL	74 Oficina	64 Mobiliario	CAJONERA RODABLE DE MELAMINA	746419250013	5/12/2018	Regular	Activo
1176	SEDE CENTRAL	74 Oficina	64 Mobiliario	CAJONERA RODABLE DE MELAMINA	746419250014	5/12/2018	Regular	Activo
1177	SEDE CENTRAL	74 Oficina	64 Mobiliario	CAJONERA RODABLE DE MELAMINA	746419250015	5/12/2018	Regular	Activo
1178	SEDE CENTRAL	74 Oficina	64 Mobiliario	CAJONERA RODABLE DE MELAMINA	746419250016	5/12/2018	Regular	Activo
1179	SEDE CENTRAL	74 Oficina	64 Mobiliario	CAJONERA RODABLE DE MELAMINA	746419250017	5/12/2018	Regular	Activo
1180	SEDE CENTRAL	74 Oficina	64 Mobiliario	CAJONERA RODABLE DE MELAMINA	746419250018	5/12/2018	Regular	Activo
1181	SEDE CENTRAL	74 Oficina	64 Mobiliario	CAJONERA RODABLE DE MELAMINA	746419250019	5/12/2018	Regular	Activo
1182	SEDE CENTRAL	74 Oficina	64 Mobiliario	CAJONERA RODABLE DE MELAMINA	746419250020	5/12/2018	Regular	Activo
1183	SEDE CENTRAL	74 Oficina	64 Mobiliario	CAJONERA RODABLE DE MELAMINA	746419250021	5/12/2018	Regular	Activo
1184	SEDE CENTRAL	74 Oficina	64 Mobiliario	CAJONERA RODABLE DE MELAMINA	746419250022	5/12/2018	Regular	Activo
1185	SEDE CENTRAL	74 Oficina	64 Mobiliario	CAJONERA RODABLE DE MELAMINA	746419250023	5/12/2018	Regular	Activo
1186	SEDE CENTRAL	74 Oficina	64 Mobiliario	CAJONERA RODABLE DE MELAMINA	746419250024	5/12/2018	Regular	Activo
1187	SEDE CENTRAL	74 Oficina	64 Mobiliario	CAJONERA RODABLE DE MELAMINA	746419250025	5/12/2018	Regular	Activo
1188	SEDE CENTRAL	74 Oficina	64 Mobiliario	CAJONERA RODABLE DE MELAMINA	746419250026	5/12/2018	Regular	Activo
1189	SEDE CENTRAL	74 Oficina	64 Mobiliario	CAJONERA RODABLE DE MELAMINA	746419250027	5/12/2018	Regular	Activo
1190	SEDE CENTRAL	74 Oficina	64 Mobiliario	CAJONERA RODABLE DE MELAMINA	746419250028	5/12/2018	Regular	Activo

N°	Nombre del Local	Grupo ¹	Clase ²	Denominación (Del SINABIP)	Código Patrimonial (Numérico)	Fechas de Adquisición	Estado ³	Condición ⁴
1191	SEDE CENTRAL	74 Oficina	64 Mobiliario	CAJONERA RODABLE DE MELAMINA	746419250029	5/12/2018	Regular	Activo
1192	SEDE CENTRAL	74 Oficina	64 Mobiliario	CAJONERA RODABLE DE MELAMINA	746419250030	5/12/2018	Regular	Activo
1193	SEDE CENTRAL	74 Oficina	64 Mobiliario	CAJONERA RODABLE DE MELAMINA	746419250031	5/12/2018	Regular	Activo
1194	SEDE CENTRAL	74 Oficina	64 Mobiliario	CAJONERA RODABLE DE MELAMINA	746419250032	5/12/2018	Regular	Activo
1195	SEDE CENTRAL	74 Oficina	64 Mobiliario	CAJONERA RODABLE DE MELAMINA	746419250033	5/12/2018	Regular	Activo
1196	SEDE CENTRAL	74 Oficina	64 Mobiliario	CAJONERA RODABLE DE MELAMINA	746419250034	5/12/2018	Regular	Activo
1197	SEDE CENTRAL	74 Oficina	64 Mobiliario	CAJONERA RODABLE DE MELAMINA	746419250035	5/12/2018	Regular	Activo
1198	SEDE CENTRAL	74 Oficina	64 Mobiliario	CAJONERA RODABLE DE MELAMINA	746419250036	5/12/2018	Regular	Activo
1199	SEDE CENTRAL	74 Oficina	64 Mobiliario	CAJONERA RODABLE DE MELAMINA	746419250037	5/12/2018	Regular	Activo
1200	SEDE CENTRAL	74 Oficina	64 Mobiliario	CAJONERA RODABLE DE MELAMINA	746419250038	5/12/2018	Regular	Activo
1201	SEDE CENTRAL	74 Oficina	64 Mobiliario	CAJONERA RODABLE DE MELAMINA	746419250039	5/12/2018	Regular	Activo
1202	SEDE CENTRAL	74 Oficina	64 Mobiliario	CAJONERA RODABLE DE MELAMINA	746419250040	5/12/2018	Regular	Activo
1203	SEDE CENTRAL	74 Oficina	64 Mobiliario	CAJONERA RODABLE DE MELAMINA	746419250041	5/12/2018	Regular	Activo
1204	SEDE CENTRAL	74 Oficina	64 Mobiliario	CAJONERA RODABLE DE MELAMINA	746419250042	5/12/2018	Regular	Activo
1205	SEDE CENTRAL	74 Oficina	64 Mobiliario	CAJONERA RODABLE DE MELAMINA	746419250043	5/12/2018	Regular	Activo
1206	SEDE CENTRAL	74 Oficina	64 Mobiliario	CAJONERA RODABLE DE MELAMINA	746419250044	5/12/2018	Regular	Activo
1207	SEDE CENTRAL	74 Oficina	64 Mobiliario	CAJONERA RODABLE DE MELAMINA	746419250045	5/12/2018	Regular	Activo
1208	SEDE CENTRAL	74 Oficina	64 Mobiliario	CAJONERA RODABLE DE MELAMINA	746419250046	5/12/2018	Regular	Activo
1209	SEDE CENTRAL	74 Oficina	64 Mobiliario	CAJONERA RODABLE DE MELAMINA	746419250047	5/12/2018	Regular	Activo
1210	SEDE CENTRAL	74 Oficina	64 Mobiliario	CAJONERA RODABLE DE MELAMINA	746419250048	5/12/2018	Regular	Activo
1211	SEDE CENTRAL	74 Oficina	64 Mobiliario	CAJONERA RODABLE DE MELAMINA	746419250049	5/12/2018	Regular	Activo
1212	SEDE CENTRAL	74 Oficina	64 Mobiliario	CAJONERA RODABLE DE MELAMINA	746419250050	5/12/2018	Regular	Activo
1213	SEDE CENTRAL	74 Oficina	64 Mobiliario	CAJONERA RODABLE DE MELAMINA	746419250051	31/12/2018	Regular	Activo
1214	SEDE CENTRAL	74 Oficina	64 Mobiliario	CAJONERA RODABLE DE MELAMINA	746419250052	31/12/2018	Regular	Activo
1215	SEDE CENTRAL	74 Oficina	64 Mobiliario	CAJONERA RODABLE DE MELAMINA	746419250053	31/12/2018	Regular	Activo
1216	SEDE CENTRAL	74 Oficina	64 Mobiliario	CAJONERA RODABLE DE MELAMINA	746419250054	31/12/2018	Regular	Activo
1217	SEDE CENTRAL	74 Oficina	64 Mobiliario	CAJONERA RODABLE DE MELAMINA	746419250055	31/12/2018	Regular	Activo
1218	SEDE CENTRAL	74 Oficina	64 Mobiliario	CAJONERA RODABLE DE MELAMINA	746419250056	31/12/2018	Regular	Activo
1219	SEDE CENTRAL	74 Oficina	64 Mobiliario	CAJONERA RODABLE DE MELAMINA	746419250057	31/12/2018	Regular	Activo
1220	SEDE CENTRAL	74 Oficina	64 Mobiliario	CAJONERA RODABLE DE MELAMINA	746419250058	31/12/2018	Regular	Activo
1221	SEDE CENTRAL	74 Oficina	64 Mobiliario	CAJONERA RODABLE DE MELAMINA	746419250059	31/12/2018	Regular	Activo
1222	SEDE CENTRAL	74 Oficina	64 Mobiliario	CAJONERA RODABLE DE MELAMINA	746419250060	31/12/2018	Regular	Activo
1223	SEDE PROYECTO INVERSIÓN	74 Oficina	64 Mobiliario	CAJONERA RODABLE DE MELAMINA	746419250061	31/12/2018	Regular	Activo
1224	SEDE CENTRAL	74 Oficina	64 Mobiliario	CAJONERA RODABLE DE MELAMINA	746419250062	31/12/2018	Regular	Activo
1225	SEDE CENTRAL	74 Oficina	64 Mobiliario	CAJONERA RODABLE DE MELAMINA	746419250063	31/12/2018	Regular	Activo
1226	SEDE CENTRAL	74 Oficina	64 Mobiliario	CAJONERA RODABLE DE MELAMINA	746419250064	31/12/2018	Regular	Activo
1227	SEDE CENTRAL	74 Oficina	64 Mobiliario	CAJONERA RODABLE DE MELAMINA	746419250065	31/12/2018	Regular	Activo
1228	SEDE CENTRAL	74 Oficina	64 Mobiliario	CAJONERA RODABLE DE MELAMINA	746419250066	31/12/2018	Regular	Activo
1229	SEDE CENTRAL	74 Oficina	64 Mobiliario	CAJONERA RODABLE DE MELAMINA	746419250067	31/12/2018	Regular	Activo
1230	SEDE CENTRAL	74 Oficina	64 Mobiliario	CAJONERA RODABLE DE MEL				

N°	Nombre del Local	Grupo ¹	Clase ²	Denominación (Del SINABIP)	Código Patrimonial (Numérico)	Fechas de Adquisición	Estado ³	Condición ⁴
1270	SEDE PROYECTO INVERSIÓN	74 Oficina	64 Mobiliario	CAJONERA RODABLE DE MELAMINA	746419250112	22/11/2019	Regular	Activo
1271	SEDE PROYECTO INVERSIÓN	74 Oficina	64 Mobiliario	CAJONERA RODABLE DE MELAMINA	746419250113	22/11/2019	Regular	Activo
1272	SEDE PROYECTO INVERSIÓN	74 Oficina	64 Mobiliario	CAJONERA RODABLE DE MELAMINA	746419250114	22/11/2019	Regular	Activo
1273	SEDE CENTRAL	74 Oficina	64 Mobiliario	CAJONERA RODABLE DE MELAMINA	746419250115	22/11/2019	Regular	Activo
1274	SEDE PROYECTO INVERSIÓN	74 Oficina	64 Mobiliario	CAJONERA RODABLE DE MELAMINA	746419250116	22/11/2019	Regular	Activo
1275	SEDE PROYECTO INVERSIÓN	74 Oficina	64 Mobiliario	CAJONERA RODABLE DE MELAMINA	746419250117	22/11/2019	Regular	Activo
1276	SEDE PROYECTO INVERSIÓN	74 Oficina	64 Mobiliario	CAJONERA RODABLE DE MELAMINA	746419250118	22/11/2019	Regular	Activo
1277	SEDE CENTRAL	74 Oficina	64 Mobiliario	CAJONERA RODABLE DE MELAMINA	746419250119	22/11/2019	Regular	Activo
1278	SEDE PROYECTO INVERSIÓN	74 Oficina	64 Mobiliario	CAJONERA RODABLE DE MELAMINA	746419250120	22/11/2019	Regular	Activo
1279	SEDE PROYECTO INVERSIÓN	74 Oficina	64 Mobiliario	CAJONERA RODABLE DE MELAMINA	746419250121	22/11/2019	Regular	Activo
1280	SEDE PROYECTO INVERSIÓN	74 Oficina	64 Mobiliario	CAJONERA RODABLE DE MELAMINA	746419250122	22/11/2019	Regular	Activo
1281	SEDE CENTRAL	74 Oficina	64 Mobiliario	CAJONERA RODABLE DE MELAMINA	746419250123	22/11/2019	Regular	Activo
1282	SEDE CENTRAL	74 Oficina	64 Mobiliario	CAJONERA RODABLE DE MELAMINA	746419250124	22/11/2019	Regular	Activo
1283	SEDE CENTRAL	74 Oficina	64 Mobiliario	CAJONERA RODABLE DE MELAMINA	746419250125	22/11/2019	Regular	Activo
1284	SEDE PROYECTO INVERSIÓN	74 Oficina	64 Mobiliario	CAJONERA RODABLE DE MELAMINA	746419250126	22/11/2019	Regular	Activo
1285	SEDE PROYECTO INVERSIÓN	74 Oficina	64 Mobiliario	CAJONERA RODABLE DE MELAMINA	746419250127	22/11/2019	Regular	Activo
1286	SEDE CENTRAL	74 Oficina	64 Mobiliario	CAJONERA RODABLE DE MELAMINA	746419250128	22/11/2019	Regular	Activo
1287	SEDE CENTRAL	74 Oficina	64 Mobiliario	CAJONERA RODABLE DE MELAMINA	746419250129	22/11/2019	Regular	Activo
1288	SEDE CENTRAL	74 Oficina	64 Mobiliario	CAJONERA RODABLE DE MELAMINA	746419250130	22/11/2019	Regular	Activo
1289	SEDE CENTRAL	74 Oficina	64 Mobiliario	CAJONERA RODABLE DE MELAMINA	746419250131	22/11/2019	Regular	Activo
1290	SEDE CENTRAL	74 Oficina	64 Mobiliario	CAJONERA RODABLE DE MELAMINA	746419250132	22/11/2019	Regular	Activo
1291	SEDE PROYECTO INVERSIÓN	74 Oficina	64 Mobiliario	CAJONERA RODABLE DE MELAMINA	746419250133	22/11/2019	Regular	Activo
1292	SEDE CENTRAL	74 Oficina	64 Mobiliario	CAJONERA RODABLE DE MELAMINA	746419250134	22/11/2019	Regular	Activo
1293	SEDE PROYECTO INVERSIÓN	74 Oficina	64 Mobiliario	CAJONERA RODABLE DE MELAMINA	746419250135	22/11/2019	Regular	Activo
1294	SEDE PROYECTO INVERSIÓN	74 Oficina	64 Mobiliario	CAJONERA RODABLE DE MELAMINA	746419250136	22/11/2019	Regular	Activo
1295	SEDE PROYECTO INVERSIÓN	74 Oficina	64 Mobiliario	CAJONERA RODABLE DE MELAMINA	746419250137	22/11/2019	Regular	Activo
1296	SEDE PROYECTO INVERSIÓN	74 Oficina	64 Mobiliario	CAJONERA RODABLE DE MELAMINA	746419250138	22/11/2019	Regular	Activo
1297	SEDE CENTRAL	74 Oficina	64 Mobiliario	CAJONERA RODABLE DE MELAMINA	746419250139	22/11/2019	Regular	Activo
1298	SEDE CENTRAL	74 Oficina	64 Mobiliario	CAJONERA RODABLE DE MELAMINA	746419250140	22/11/2019	Regular	Activo
1299	SEDE CENTRAL	74 Oficina	64 Mobiliario	CAJONERA RODABLE DE MELAMINA	746419250141	22/11/2019	Regular	Activo
1300	SEDE PROYECTO INVERSIÓN	74 Oficina	64 Mobiliario	CAJONERA RODABLE DE MELAMINA	746419250142	22/11/2019	Regular	Activo
1301	SEDE CENTRAL	74 Oficina	64 Mobiliario	CAJONERA RODABLE DE MELAMINA	746419250143	22/11/2019	Regular	Activo
1302	SEDE PROYECTO INVERSIÓN	74 Oficina	64 Mobiliario	CAJONERA RODABLE DE MELAMINA	746419250144	22/11/2019	Regular	Activo
1303	SEDE PROYECTO INVERSIÓN	74 Oficina	64 Mobiliario	CAJONERA RODABLE DE MELAMINA	746419250145	22/11/2019	Regular	Activo
1304	SEDE PROYECTO INVERSIÓN	74 Oficina	64 Mobiliario	CAJONERA RODABLE DE MELAMINA	746419250146	22/11/2019	Regular	Activo
1305	SEDE PROYECTO INVERSIÓN	74 Oficina	64 Mobiliario	CAJONERA RODABLE DE MELAMINA	746419250147	22/11/2019	Regular	Activo
1306	SEDE PROYECTO INVERSIÓN	74 Oficina	64 Mobiliario	CAJONERA RODABLE DE MELAMINA	746419250148	22/11/2019	Regular	Activo
1307	SEDE PROYECTO INVERSIÓN	74 Oficina	64 Mobiliario	CAJONERA RODABLE DE MELAMINA	746419250149	22/11/2019	Regular	Activo
1308	SEDE PROY							

Nº	Nombre del Local	Grupo ¹	Clase ²	Denominación (Del SINABIP)	Código Patrimonial (Numérico)	Fechas de Adquisición	Estado ³	Condición ⁴
1343	SEDE CENTRAL	74 Oficina	64 Mobiliario	CREDENZA DE MELAMINA	746432710009	18/12/2019	Regular	Activo
1344	SEDE CENTRAL	74 Oficina	64 Mobiliario	ESCALERA METALICA DE 5 PASOS	746435760001	14/02/2017	Regular	Activo
1345	SEDE CENTRAL	74 Oficina	64 Mobiliario	ESCALERA DE ALUMINIO TIPO TUJERA DE 3 PASOS	746436440001	9/05/2017	Regular	Activo
1346	SEDE CENTRAL	74 Oficina	64 Mobiliario	ESCALERA DE ALUMINIO TIPO TUJERA DE 10 PASOS	746436440002	9/05/2017	Regular	Activo
1347	SEDE CENTRAL	74 Oficina	64 Mobiliario	ESCRITORIO DE MELAMINA 60 cm X 76 cm X 1.20 m	746437450001	2/11/2016	Regular	Activo
1348	SEDE CENTRAL	74 Oficina	64 Mobiliario	ESCRITORIO DE MELAMINA 60 cm X 76 cm X 1.20 m	746437450002	2/11/2016	Regular	Activo
1349	SEDE CENTRAL	74 Oficina	64 Mobiliario	ESCRITORIO DE MELAMINA 60 cm X 76 cm X 1.20 m	746437450003	2/11/2016	Regular	Activo
1350	SEDE CENTRAL	74 Oficina	64 Mobiliario	ESCRITORIO DE MELAMINA 60 cm X 76 cm X 1.20 m	746437450004	2/11/2016	Regular	Activo
1351	SEDE CENTRAL	74 Oficina	64 Mobiliario	ESCRITORIO DE MELAMINA 60 cm X 76 cm X 1.20 m	746437450005	2/11/2016	Regular	Activo
1352	SEDE CENTRAL	74 Oficina	64 Mobiliario	ESCRITORIO DE MELAMINA 60 cm X 76 cm X 1.20 m	746437450006	2/11/2016	Regular	Activo
1353	SEDE CENTRAL	74 Oficina	64 Mobiliario	ESCRITORIO DE MELAMINA 60 cm X 76 cm X 1.20 m	746437450007	27/07/2016	Regular	Activo
1354	SEDE CENTRAL	74 Oficina	64 Mobiliario	ESCRITORIO DE MELAMINA 60 cm X 76 cm X 1.20 m	746437450008	2/11/2016	Regular	Activo
1355	SEDE CENTRAL	74 Oficina	64 Mobiliario	ESCRITORIO DE MELAMINA 60 cm X 76 cm X 1.20 m	746437450009	2/11/2016	Regular	Activo
1356	SEDE CENTRAL	74 Oficina	64 Mobiliario	ESCRITORIO DE MELAMINA 60 cm X 76 cm X 1.20 m	746437450010	2/11/2016	Regular	Activo
1357	SEDE CENTRAL	74 Oficina	64 Mobiliario	ESCRITORIO DE MELAMINA 60 cm X 76 cm X 1.20 m	746437450011	27/07/2016	Regular	Activo
1358	SEDE CENTRAL	74 Oficina	64 Mobiliario	ESCRITORIO DE MELAMINA 60 cm X 76 cm X 1.20 m	746437450012	2/11/2016	Regular	Activo
1359	SEDE CENTRAL	74 Oficina	64 Mobiliario	ESCRITORIO DE MELAMINA 60 cm X 76 cm X 1.20 m	746437450013	27/07/2016	Regular	Activo
1360	SEDE CENTRAL	74 Oficina	64 Mobiliario	ESCRITORIO DE MELAMINA 60 cm X 76 cm X 1.20 m	746437450014	27/07/2016	Regular	Activo
1361	SEDE CENTRAL	74 Oficina	64 Mobiliario	ESCRITORIO DE MELAMINA 60 cm X 76 cm X 1.20 m	746437450015	27/07/2016	Regular	Activo
1362	SEDE CENTRAL	74 Oficina	64 Mobiliario	ESCRITORIO DE MELAMINA 60 cm X 76 cm X 1.20 m	746437450016	27/07/2016	Regular	Activo
1363	SEDE CENTRAL	74 Oficina	64 Mobiliario	ESCRITORIO DE MELAMINA 60 cm X 76 cm X 1.20 m	746437450017	27/07/2016	Regular	Activo
1364	SEDE CENTRAL	74 Oficina	64 Mobiliario	ESCRITORIO DE MELAMINA 60 cm X 76 cm X 1.20 m	746437450018	27/07/2016	Regular	Activo
1365	SEDE CENTRAL	74 Oficina	64 Mobiliario	ESCRITORIO DE MELAMINA 60 cm X 76 cm X 1.20 m	746437450019	27/07/2016	Regular	Activo
1366	SEDE CENTRAL	74 Oficina	64 Mobiliario	ESCRITORIO DE MELAMINA 60 cm X 76 cm X 1.20 m	746437450021	27/07/2016	Regular	Activo
1367	SEDE CENTRAL	74 Oficina	64 Mobiliario	ESCRITORIO DE MELAMINA 60 cm X 76 cm X 1.20 m	746437450022	27/07/2016	Regular	Activo
1368	SEDE CENTRAL	74 Oficina	64 Mobiliario	ESCRITORIO DE MELAMINA 60 cm X 76 cm X 1.20 m	746437450023	27/07/2016	Regular	Activo
1369	SEDE CENTRAL	74 Oficina	64 Mobiliario	ESCRITORIO DE MELAMINA 60 cm X 76 cm X 1.20 m	746437450024	27/07/2016	Regular	Activo
1370	SEDE CENTRAL	74 Oficina	64 Mobiliario	ESCRITORIO DE MELAMINA 60 cm X 76 cm X 1.20 m	746437450025	27/07/2016	Regular	Activo
1371	SEDE CENTRAL	74 Oficina	64 Mobiliario	ESCRITORIO DE MELAMINA 60 cm X 76 cm X 1.20 m	746437450026	27/07/2016	Regular	Activo
1372	SEDE CENTRAL	74 Oficina	64 Mobiliario	ESCRITORIO DE MELAMINA 60 cm X 76 cm X 1.20 m	746437450027	27/07/2016	Regular	Activo
1373	SEDE CENTRAL	74 Oficina	64 Mobiliario	ESCRITORIO DE MELAMINA 60 cm X 76 cm X 1.20 m	746437450028	27/07/2016	Regular	Activo
1374	SEDE CENTRAL	74 Oficina	64 Mobiliario	ESCRITORIO DE MELAMINA 60 cm X 76 cm X 1.20 m	746437450029	27/07/2016	Regular	Activo
1375	SEDE CENTRAL	74 Oficina	64 Mobiliario	ESCRITORIO DE MELAMINA 60 cm X 76 cm X 1.20 m	746437450030	27/07/2016	Regular	Activo
1376	SEDE CENTRAL	74 Oficina	64 Mobiliario	ESCRITORIO DE MELAMINA 60 cm X 76 cm X 1.20 m	746437450031	27/07/2016	Regular	Activo
1377	SEDE CENTRAL	74 Oficina	64 Mobiliario	ESCRITORIO DE MELAMINA 60 cm X 76 cm X 1.20 m	746437450032	27/07/2016	Regular	Activo
1378	SEDE CENTRAL	74 Oficina	64 Mobiliario	ESCRITORIO DE MELAMINA 60 cm X 76 cm X 1.20 m	746437450033	27/07/2016	Regular	Activo
1379	SEDE CENTRAL	74 Oficina	64 Mobiliario	ESCRITORIO DE MELAMINA 60 cm X 76 cm X 1.20 m	746437450035	27/07/2016	Regular	Activo
1380	SEDE CENTRAL	74 Oficina	64 Mobiliario	ESCRITORIO DE MELAMINA 60 cm X 76 cm X 1.20 m	746437450036	27/07/2016	Regular	Activo
1381	SEDE CENTRAL	74 Oficina	64 Mobiliario	ESCRITORIO DE MELAMINA 60 cm X 76 cm X 1.20 m	746437450037	27/07/2016	Regular	Activo
1382	SEDE CENTRAL	74 Oficina	64 Mobiliario	ESCRITORIO DE MELAMINA 60 cm X 76 cm X 1.20 m	746437450039	27/07/2016	Regular	Activo

N°	Nombre del Local	Grupo ¹	Clase ²	Denominación (Del SINABIP)	Código Patrimonial (Numérico)	Fechas de Adquisición	Estado ³	Condición ⁴
1383	SEDE CENTRAL	74 Oficina	64 Mobiliario	ESCRITORIO DE MELAMINA 60 cm X 76 cm X 1.20 m	746437450040	27/07/2016	Regular	Activo
1384	SEDE CENTRAL	74 Oficina	64 Mobiliario	ESCRITORIO DE MELAMINA 60 cm X 76 cm X 1.20 m	746437450041	27/07/2016	Regular	Activo
1385	SEDE CENTRAL	74 Oficina	64 Mobiliario	ESCRITORIO DE MELAMINA	746437450042	31/05/2018	Regular	Activo
1386	SEDE PROYECTO INVERSIÓN	74 Oficina	64 Mobiliario	ESCRITORIO DE MELAMINA	746437450043	31/05/2018	Regular	Activo
1387	SEDE CENTRAL	74 Oficina	64 Mobiliario	ESCRITORIO DE MELAMINA	746437450046	31/05/2018	Regular	Activo
1388	SEDE CENTRAL	74 Oficina	64 Mobiliario	ESCRITORIO DE MELAMINA	746437450050	31/05/2018	Regular	Activo
1389	SEDE CENTRAL	74 Oficina	64 Mobiliario	ESCRITORIO DE MELAMINA	746437450051	31/05/2018	Regular	Activo
1390	SEDE CENTRAL	74 Oficina	64 Mobiliario	ESCRITORIO DE MELAMINA	746437450052	31/05/2018	Regular	Activo
1391	SEDE CENTRAL	74 Oficina	64 Mobiliario	ESCRITORIO DE MELAMINA	746437450053	31/05/2018	Regular	Activo
1392	SEDE CENTRAL	74 Oficina	64 Mobiliario	ESCRITORIO DE MELAMINA	746437450054	31/05/2018	Regular	Activo
1393	SEDE CENTRAL	74 Oficina	64 Mobiliario	ESCRITORIO DE MELAMINA	746437450055	31/05/2018	Regular	Activo
1394	SEDE CENTRAL	74 Oficina	64 Mobiliario	ESCRITORIO DE MELAMINA	746437450057	31/05/2018	Regular	Activo
1395	SEDE CENTRAL	74 Oficina	64 Mobiliario	ESCRITORIO DE MELAMINA	746437450058	31/05/2018	Regular	Activo
1396	SEDE CENTRAL	74 Oficina	64 Mobiliario	ESCRITORIO DE MELAMINA	746437450059	31/05/2018	Regular	Activo
1397	SEDE CENTRAL	74 Oficina	64 Mobiliario	ESCRITORIO DE MELAMINA	746437450060	31/05/2018	Regular	Activo
1398	SEDE CENTRAL	74 Oficina	64 Mobiliario	ESCRITORIO DE MELAMINA	746437450063	31/05/2018	Regular	Activo
1399	SEDE CENTRAL	74 Oficina	64 Mobiliario	ESCRITORIO DE MELAMINA	746437450064	31/05/2018	Regular	Activo
1400	SEDE CENTRAL	74 Oficina	64 Mobiliario	ESCRITORIO DE MELAMINA	746437450067	31/05/2018	Regular	Activo
1401	SEDE CENTRAL	74 Oficina	64 Mobiliario	ESCRITORIO DE MELAMINA	746437450068	31/05/2018	Regular	Activo
1402	SEDE CENTRAL	74 Oficina	64 Mobiliario	ESCRITORIO DE MELAMINA	746437450071	31/05/2018	Regular	Activo
1403	SEDE CENTRAL	74 Oficina	64 Mobiliario	ESCRITORIO DE MELAMINA	746437450075	31/05/2018	Regular	Activo
1404	SEDE CENTRAL	74 Oficina	64 Mobiliario	ESCRITORIO DE MELAMINA	746437450077	31/05/2018	Regular	Activo
1405	SEDE CENTRAL	74 Oficina	64 Mobiliario	ESCRITORIO DE MELAMINA	746437450079	31/05/2018	Regular	Activo
1406	SEDE CENTRAL	74 Oficina	64 Mobiliario	ESCRITORIO DE MELAMINA	746437450080	31/05/2018	Regular	Activo
1407	SEDE CENTRAL	74 Oficina	64 Mobiliario	ESCRITORIO DE MELAMINA	746437450082	31/05/2018	Regular	Activo
1408	SEDE CENTRAL	74 Oficina	64 Mobiliario	ESCRITORIO DE MELAMINA	746437450083	31/05/2018	Regular	Activo
1409	SEDE CENTRAL	74 Oficina	64 Mobiliario	ESCRITORIO DE MELAMINA	746437450087	31/05/2018	Regular	Activo
1410	SEDE CENTRAL	74 Oficina	64 Mobiliario	ESCRITORIO DE MELAMINA	746437450088	31/05/2018	Regular	Activo
1411	SEDE CENTRAL	74 Oficina	64 Mobiliario	ESCRITORIO DE MELAMINA	746437450091	29/12/2017	Regular	Activo
1412	SEDE CENTRAL	74 Oficina	64 Mobiliario	ESCRITORIO DE MELAMINA 60 cm X 75 cm X 1.40 m	746437450092	29/12/2017	Regular	Activo
1413	SEDE CENTRAL	74 Oficina	64 Mobiliario	ESCRITORIO DE MELAMINA 1.20 m X 60 cm X 75 cm	746437450093	5/12/2018	Regular	Activo
1414	SEDE CENTRAL	74 Oficina	64 Mobiliario	ESCRITORIO DE MELAMINA 1.20 m X 60 cm X 75 cm	746437450094	5/12/2018	Regular	Activo
1415	SEDE CENTRAL	74 Oficina	64 Mobiliario	ESCRITORIO DE MELAMINA 1.20 m X 60 cm X 75 cm	746437450095	5/12/2018	Regular	Activo
1416	SEDE CENTRAL	74 Oficina	64 Mobiliario	ESCRITORIO DE MELAMINA 1.20 m X 60 cm X 75 cm	746437450096	5/12/2018	Regular	Activo
1417	SEDE CENTRAL	74 Oficina	64 Mobiliario	ESCRITORIO DE MELAMINA 1.20 m X 60 cm X 75 cm	746437450097	5/12/2018	Regular	Activo
1418	SEDE CENTRAL	74 Oficina	64 Mobiliario	ESCRITORIO DE MELAMINA 1.20 m X 60 cm X 75 cm	746437450098	5/12/2018	Regular	Activo
1419	SEDE CENTRAL	74 Oficina	64 Mobiliario	ESCRITORIO DE MELAMINA 1.20 m X 60 cm X 75 cm	746437450099	5/12/2018	Regular	Activo
1420	SEDE CENTRAL	74 Oficina	64 Mobiliario	ESCRITORIO DE MELAMINA 1.20 m X 60 cm X 75 cm	746437450100	5/12/2018	Regular	Activo
1421	SEDE CENTRAL	74 Oficina	64 Mobiliario	ESCRITORIO DE MELAMINA 1.20 m X 60 cm X 75 cm	746437450101	5/12/2018	Regular	Activo
1422	SEDE CENTRAL	74 Oficina	64 Mobiliario	ESCRITORIO DE MELAMINA 1.20 m X 60 cm X 75 cm	746437450102	5/12/2018	Regular	Activo
1423	SEDE CENTRAL	74 Oficina	64 Mobiliario	ESCRITORIO DE MELAMINA 1.20 m X 60 cm X 75 cm	746437450103	5/12/2018	Regular	Activo
1424	SEDE CENTRAL	74 Oficina	64 Mobiliario	ESCRITORIO DE MELAMINA 1.20 m X 60 cm X 75 cm	746437450104	5/12/2018	Regular	Activo
1425	SEDE CENTRAL	74 Oficina	64 Mobiliario	ESCRITORIO DE MELAMINA 1.20 m X 60 cm X 75 cm	746437450105	5/12/2018	Regular	Activo
1426	SEDE CENTRAL	74 Oficina	64 Mobiliario	ESCRITORIO DE MELAMINA 1.20 m X 60 cm X 75 cm	746437450106	5/12/2018	Regular	Activo
1427	SEDE CENTRAL	74 Oficina	64 Mobiliario	ESCRITORIO DE MELAMINA 1.20 m X 60 cm X 75 cm	746437450107	5/12/2018	Regular	Activo
1428	SEDE CENTRAL	74 Oficina	64 Mobiliario	ESCRITORIO DE MELAMINA 1.20 m X 60 cm X 75 cm	746437450108	5/12/2018	Regular	Activo
1429	SEDE CENTRAL	74 Oficina	64 Mobiliario	ESCRITORIO DE MELAMINA 1.20 m X 60 cm X 75 cm	746437450109	5/12/2018	Regular	Activo
1430	SEDE CENTRAL	74 Oficina	64 Mobiliario	ESCRITORIO DE MELAMINA 1.20 m X 60 cm X 75 cm	746437450110	5/12/2018	Regular	Activo
1431	SEDE CENTRAL	74 Oficina	64 Mobiliario	ESCRITORIO DE MELAMINA 1.20 m X 60 cm X 75 cm	746437450111	5/12/2018	Regular	Activo
1432	SEDE CENTRAL	74 Oficina	64 Mobiliario	ESCRITORIO DE MELAMINA 1.20 m X 60 cm X 75 cm	746437450112	5/12/2018	Regular	Activo
1433	SEDE CENTRAL	74 Oficina	64 Mobiliario	ESCRITORIO DE MELAMINA 1.20 m X 60 cm X 75 cm	746437450113	5/12/2018	Regular	Activo
1434	SEDE CENTRAL	74 Oficina	64 Mobiliario	ESCRITORIO DE MELAMINA 1.20 m X 60 cm X 75 cm	746437450114	5/12/2018	Regular	Activo
1435	SEDE CENTRAL	74 Oficina	64 Mobiliario	ESCRITORIO DE MELAMINA 1.20 m X 60 cm X 75 cm	746437450115	5/12/2018	Regular	Activo

N°	Nombre del Local	Grupo ¹	Clase ²	Denominación (Del SINABIP)	Código Patrimonial (Numérico)	Fechas de Adquisición	Estado ³	Condición ⁴
1436	SEDE CENTRAL	74 Oficina	64 Mobiliario	ESCRITORIO DE MELAMINA 1.20 m X 60 cm X 75 cm	746437450116	5/12/2018	Regular	Activo
1437	SEDE CENTRAL	74 Oficina	64 Mobiliario	ESCRITORIO DE MELAMINA 1.20 m X 60 cm X 75 cm	746437450117	5/12/2018	Regular	Activo
1438	SEDE CENTRAL	74 Oficina	64 Mobiliario	ESCRITORIO DE MELAMINA 1.20 m X 60 cm X 75 cm	746437450118	5/12/2018	Regular	Activo
1439	SEDE CENTRAL	74 Oficina	64 Mobiliario	ESCRITORIO DE MELAMINA 1.20 m X 60 cm X 75 cm	746437450119	5/12/2018	Regular	Activo
1440	SEDE CENTRAL	74 Oficina	64 Mobiliario	ESCRITORIO DE MELAMINA 1.20 m X 60 cm X 75 cm	746437450120	5/12/2018	Regular	Activo
1441	SEDE CENTRAL	74 Oficina	64 Mobiliario	ESCRITORIO DE MELAMINA 1.20 m X 60 cm X 75 cm	746437450121	5/12/2018	Regular	Activo
1442	SEDE CENTRAL	74 Oficina	64 Mobiliario	ESCRITORIO DE MELAMINA 1.20 m X 60 cm X 75 cm	746437450122	5/12/2018	Regular	Activo
1443	SEDE CENTRAL	74 Oficina	64 Mobiliario	ESCRITORIO DE MELAMINA	746437450123	28/12/2018	Regular	Activo
1444	SEDE CENTRAL	74 Oficina	64 Mobiliario	ESCRITORIO DE MELAMINA	746437450124	28/12/2018	Regular	Activo
1445	SEDE CENTRAL	74 Oficina	64 Mobiliario	ESCRITORIO DE MELAMINA	746437450125	31/12/2018	Regular	Activo
1446	SEDE CENTRAL	74 Oficina	64 Mobiliario	ESCRITORIO DE MELAMINA	746437450126	31/12/2018	Regular	Activo
1447	SEDE CENTRAL	74 Oficina	64 Mobiliario	ESCRITORIO DE MELAMINA	746437450127	31/12/2018	Regular	Activo
1448	SEDE CENTRAL	74 Oficina	64 Mobiliario	ESCRITORIO DE MELAMINA	746437450128	31/12/2018	Regular	Activo
1449	SEDE CENTRAL	74 Oficina	64 Mobiliario	ESCRITORIO DE MELAMINA	746437450129	31/12/2018	Regular	Activo
1450	SEDE CENTRAL	74 Oficina	64 Mobiliario	ESCRITORIO DE MELAMINA	746437450130	31/12/2018	Regular	Activo
1451	SEDE CENTRAL	74 Oficina	64 Mobiliario	ESCRITORIO DE MELAMINA	746437450132	31/12/2018	Regular	Activo
1452	SEDE CENTRAL	74 Oficina	64 Mobiliario	ESCRITORIO DE MELAMINA	746437450133	31/12/2018	Regular	Activo
1453	SEDE CENTRAL	74 Oficina	64 Mobiliario	ESCRITORIO DE MELAMINA	746437450134	31/12/2018	Regular	Activo
1454	SEDE CENTRAL	74 Oficina	64 Mobiliario	ESCRITORIO DE MELAMINA	746437450135	31/12/2018	Regular	Activo
1455	SEDE CENTRAL	74 Oficina	64 Mobiliario	ESCRITORIO DE MELAMINA	746437450136	31/12/2018	Regular	Activo
1456	SEDE CENTRAL	74 Oficina	64 Mobiliario	ESCRITORIO DE MELAMINA	746437450137	31/12/2018	Regular	Activo
1457	SEDE CENTRAL	74 Oficina	64 Mobiliario	ESCRITORIO DE MELAMINA	746437450138	31/12/2018	Regular	Activo
1458	SEDE CENTRAL	74 Oficina	64 Mobiliario	ESCRITORIO DE MELAMINA	746437450139	31/12/2018	Regular	Activo
1459	SEDE CENTRAL	74 Oficina	64 Mobiliario	ESCRITORIO DE MELAMINA	746437450140	31/12/2018	Regular	Activo
1460	SEDE CENTRAL	74 Oficina	64 Mobiliario	ESCRITORIO DE MELAMINA	746437450141	31/12/2018	Regular	Activo
1461	SEDE CENTRAL	74 Oficina	64 Mobiliario	ESCRITORIO DE MELAMINA	746437450142	31/12/2018	Regular	Activo
1462	SEDE CENTRAL	74 Oficina	64 Mobiliario	ESCRITORIO DE MELAMINA	746437450143	31/12/2018	Regular	Activo
1463	SEDE CENTRAL	74 Oficina	64 Mobiliario	ESCRITORIO DE MELAMINA	746437450144	31/12/2018	Regular	Activo
1464	SEDE CENTRAL	74 Oficina	64 Mobiliario	ESCRITORIO DE MELAMINA	746437450145	31/12/2018	Regular	Activo
1465	SEDE CENTRAL	74 Oficina	64 Mobiliario	ESCRITORIO DE MELAMINA	746437450146	31/12/2018	Regular	Activo
1466	SEDE CENTRAL	74 Oficina	64 Mobiliario	ESCRITORIO DE MELAMINA	746437450147	31/12/2018	Regular	Activo
1467	SEDE CENTRAL	74 Oficina	64 Mobiliario	ESCRITORIO DE MELAMINA	746437450148	31/12/2018	Regular	Activo
1468	SEDE CENTRAL	74 Oficina	64 Mobiliario	ESCRITORIO DE MELAMINA	746437450149	31/12/2018	Regular	Activo
1469	SEDE CENTRAL	74 Oficina	64 Mobiliario	ESCRITORIO DE MELAMINA	746437450150	31/12/2018	Regular	Activo
1470	SEDE CENTRAL	74 Oficina	64 Mobiliario	ESCRITORIO DE MELAMINA	746437450151	31/12/2018	Regular	Activo
1471	SEDE CENTRAL	74 Oficina	64 Mobiliario	ESCRITORIO DE MELAMINA	746437450152	31/12/2018	Regular	Activo
1472	SEDE CENTRAL	74 Oficina	64 Mobiliario	ESCRITORIO DE MELAMINA	746437450153	31/12/2018	Regular	Activo
1473	SEDE CENTRAL	74 Oficina	64 Mobiliario	ESCRITORIO DE MELAMINA	746437450154	31/12/2018	Regular	Activo
1474	SEDE CENTRAL	74 Oficina	64 Mobiliario	ESCRITORIO DE MELAMINA	746437450155	31/12/2018	Regular	Activo
1475	SEDE CENTRAL	74 Oficina	64 Mobiliario	ESCRITORIO DE MELAMINA	746437450156	31/12/2018	Regular	Activo
1476	SEDE PROYECTO INVERSIÓN	74 Oficina	64 Mobiliario	ESCRITORIO DE MELAMINA	746437450157	22/11/2019	Regular	Activo
1477	SEDE PROYECTO INVERSIÓN	74 Oficina	64 Mobiliario	ESCRITORIO DE MELAMINA	746437450158	22/11/2019	Regular	Activo
1478	SEDE PROYECTO INVERSIÓN	74 Oficina	64 Mobiliario	ESCRITORIO DE MELAMINA	746437450159	22/11/2019	Regular	Activo
1479	SEDE PROYECTO INVERSIÓN	74 Oficina	64 Mobiliario	ESCRITORIO DE MELAMINA	746437450160	22/11/2019	Regular	Activo
1480	SEDE PROYECTO INVERSIÓN	74 Oficina	64 Mobiliario	ESCRITORIO DE MELAMINA	746437450161	22/11/2019	Regular	Activo
1481	SEDE CENTRAL	74 Oficina	64 Mobiliario	ESCRITORIO DE MELAMINA	746437450162	22/11/2019	Regular	Activo
1482	SEDE CENTRAL	74 Oficina	64 Mobiliario	ESCRITORIO DE MELAMINA	746437450163	22/11/2019	Regular	Activo
1483	SEDE CENTRAL	74 Oficina	64 Mobiliario	ESCRITORIO DE MELAMINA	746437450164	22/11/2019	Regular	Activo
1484	SEDE CENTRAL	74 Oficina	64 Mobiliario	ESCRITORIO DE MELAMINA	746437450165	22/11/2019	Regular	Activo
1485	SEDE PROYECTO INVERSIÓN	74 Oficina	64 Mobiliario	ESCRITORIO DE MELAMINA	746437450166	22/11/2019	Regular	Activo
1486	SEDE CENTRAL	74 Oficina	64 Mobiliario	ESCRITORIO DE MELAMINA	746437450167	22/11/2019	Regular	Activo
1487	SEDE PROYECTO INVERSIÓN	74 Oficina	64 Mobiliario	ESCRITORIO DE MELAMINA	746437450168	22/11/2019	Regular	Activo
1488	SEDE CENTRAL	74 Oficina	64 Mobiliario	ESCRITORIO DE MELAMINA	746437450169	22/11/2019	Regular	Activo
1489	SEDE CENTRAL	74 Oficina	64 Mobiliario	ESCRITORIO DE MELAMINA	746437450170	22/11/2019	Regular	Activo
1490	SEDE PROYECTO INVERSIÓN	74 Oficina	64 Mobiliario	ESCRITORIO DE MELAMINA	746437450171	22/11/2019	Regular	Activo
1491	SEDE PROYECTO INVERSIÓN	74 Oficina	64 Mobiliario	ESCRITORIO DE MELAMINA	746437450172	22/11/2019	Regular	Activo
1492	SEDE PROYECTO INVERSIÓN	74 Oficina	64 Mobiliario	ESCRITORIO DE MELAMINA	746437450173	22/11/2019	Regular	Activo
1493	SEDE PROYECTO INVERSIÓN	74 Oficina	64 Mobiliario	ESCRITORIO DE MELAMINA	746437450174	22/11/2019	Regular	Activo
1494	SEDE PROYECTO INVERSIÓN	74 Oficina	64 Mobiliario	ESCRITORIO DE MELAMINA	746437450175	22/11/2019	Regular	Activo
1495	SEDE PROYECTO INVERSIÓN	74 Oficina	64 Mobiliario	ESCRITORIO DE MELAMINA	746437450176	22/11/2019	Regular	Activo
1496	SEDE PROYECTO INVERSIÓN	74 Oficina	64 Mobiliario	ESCRITORIO DE MELAMINA	746437450177	22/11/2019	Regular	Activo
1497	SEDE PROYECTO INVERSIÓN	74 Oficina	64 Mobiliario	ESCRITORIO DE MELAMINA	746437450178	22/11/2019	Regular	Activo
1498	SEDE PROYECTO INVERSIÓN	74 Oficina	64 Mobiliario	ESCRITORIO DE MELAMINA	746437450179	22/11/2019	Regular	Activo
1499	SEDE PROYECTO INVERSIÓN	74 Oficina	64 Mobiliario	ESCRITORIO DE MELAMINA	746437450180	22/11/2019	Regular	Activo
1500	SEDE PROYECTO INVERSIÓN	74 Oficina	64 Mobiliario	ESCRITORIO DE MELAMINA	746437450181	22/11/2019	Regular	Activo
1501	SEDE PROYECTO INVERSIÓN	74 Oficina	64 Mobiliario	ESCRITORIO DE MELAMINA	746437450182	22/11/2019	Regular	Activo
1502	SEDE PROYECTO INVERSIÓN	74 Oficina	64 Mobiliario	ESCRITORIO DE MELAMINA	746437450183	22/11/2019	Regular	Activo
1503	SEDE PROYECTO INVERSIÓN	74 Oficina	64 Mobiliario	ESCRITORIO DE MELAMINA	746437450184	22/11/2019	Regular	Activo
1504	SEDE PROYECTO INVERSIÓN	74 Oficina	64 Mobiliario	ESCRITORIO DE MELAMINA	746437450185	22/11/2019	Regular	Activo
1505	SEDE PROYECTO INVERSIÓN	74 Oficina	64 Mobiliario	ESCRITORIO DE MELAMINA	746437450186	22/11/2019	Regular	Activo
1506	SEDE PROYECTO INVERSIÓN	74 Oficina	64 Mobiliario	ESCRITORIO DE MELAMINA	746437450187	22/11/2019	Regular	Activo
1507	SEDE PROYECTO INVERSIÓN	74 Oficina	64 Mobiliario	ESCRITORIO DE MELAMINA	746437450188	22/11/2019	Regular	Activo

Nº	Nombre del Local	Grupo ¹	Clase ²	Denominación (Del SINABIP)	Código Patrimonial (Número)	Fechas de Adquisición	Estado ³	Condición ⁴
1508	SEDE CENTRAL	74 Oficina	64 Mobiliario	ESCRITORIO DE MELAMINA	746437450189	22/11/2019	Regular	Activo
1509	SEDE CENTRAL	74 Oficina	64 Mobiliario	ESCRITORIO DE MELAMINA	746437450190	22/11/2019	Regular	Activo
1510	SEDE CENTRAL	74 Oficina	64 Mobiliario	ESCRITORIO DE MELAMINA	746437450191	22/11/2019	Regular	Activo
1511	SEDE CENTRAL	74 Oficina	64 Mobiliario	ESCRITORIO DE MELAMINA	746437450192	22/11/2019	Regular	Activo
1512	SEDE CENTRAL	74 Oficina	64 Mobiliario	ESCRITORIO DE MELAMINA	746437450193	22/11/2019	Regular	Activo
1513	SEDE CENTRAL	74 Oficina	64 Mobiliario	ESCRITORIO DE MELAMINA	746437450194	22/11/2019	Regular	Activo
1514	SEDE PROYECTO INVERSIÓN	74 Oficina	64 Mobiliario	ESCRITORIO DE MELAMINA	746437450195	22/11/2019	Regular	Activo
1515	SEDE PROYECTO INVERSIÓN	74 Oficina	64 Mobiliario	ESCRITORIO DE MELAMINA	746437450196	22/11/2019	Regular	Activo
1516	SEDE CENTRAL	74 Oficina	64 Mobiliario	ESCRITORIO DE MELAMINA	746437450197	22/11/2019	Regular	Activo
1517	SEDE PROYECTO INVERSIÓN	74 Oficina	64 Mobiliario	ESCRITORIO DE MELAMINA	746437450198	22/11/2019	Regular	Activo
1518	SEDE CENTRAL	74 Oficina	64 Mobiliario	ESCRITORIO DE MELAMINA	746437450199	22/11/2019	Regular	Activo
1519	SEDE CENTRAL	74 Oficina	64 Mobiliario	ESCRITORIO DE MELAMINA	746437450200	22/11/2019	Regular	Activo
1520	SEDE CENTRAL	74 Oficina	64 Mobiliario	ESCRITORIO DE MELAMINA	746437450201	22/11/2019	Regular	Activo
1521	SEDE CENTRAL	74 Oficina	64 Mobiliario	ESCRITORIO DE MELAMINA	746437450202	22/11/2019	Regular	Activo
1522	SEDE CENTRAL	74 Oficina	64 Mobiliario	ESCRITORIO DE MELAMINA	746437450203	22/11/2019	Regular	Activo
1523	SEDE CENTRAL	74 Oficina	64 Mobiliario	ESCRITORIO DE MELAMINA	746437450204	22/11/2019	Regular	Activo
1524	SEDE CENTRAL	74 Oficina	64 Mobiliario	ESCRITORIO DE MELAMINA	746437450205	22/11/2019	Regular	Activo
1525	SEDE CENTRAL	74 Oficina	64 Mobiliario	ESCRITORIO DE MELAMINA	746437450206	22/11/2019	Regular	Activo
1526	SEDE CENTRAL	74 Oficina	64 Mobiliario	ESCRITORIO DE MELAMINA	746437450207	22/11/2019	Regular	Activo
1527	SEDE PROYECTO INVERSIÓN	74 Oficina	64 Mobiliario	ESCRITORIO DE MELAMINA	746437450208	22/11/2019	Regular	Activo
1528	SEDE CENTRAL	74 Oficina	64 Mobiliario	ESCRITORIO DE MELAMINA	746437450209	22/11/2019	Regular	Activo
1529	SEDE PROYECTO INVERSIÓN	74 Oficina	64 Mobiliario	ESCRITORIO DE MELAMINA	746437450210	22/11/2019	Regular	Activo
1530	SEDE PROYECTO INVERSIÓN	74 Oficina	64 Mobiliario	ESCRITORIO DE MELAMINA	746437450211	22/11/2019	Regular	Activo
1531	SEDE PROYECTO INVERSIÓN	74 Oficina	64 Mobiliario	ESCRITORIO DE MELAMINA	746437450212	22/11/2019	Regular	Activo
1532	SEDE PROYECTO INVERSIÓN	74 Oficina	64 Mobiliario	ESCRITORIO DE MELAMINA	746437450213	22/11/2019	Regular	Activo
1533	SEDE PROYECTO INVERSIÓN	74 Oficina	64 Mobiliario	ESCRITORIO DE MELAMINA	746437450214	22/11/2019	Regular	Activo
1534	SEDE PROYECTO INVERSIÓN	74 Oficina	64 Mobiliario	ESCRITORIO DE MELAMINA	746437450215	22/11/2019	Regular	Activo
1535	SEDE PROYECTO INVERSIÓN	74 Oficina	64 Mobiliario	ESCRITORIO DE MELAMINA	746437450216	22/11/2019	Regular	Activo
1536	SEDE PROYECTO INVERSIÓN	74 Oficina	64 Mobiliario	ESCRITORIO DE MELAMINA	746437450217	22/11/2019	Regular	Activo
1537	SEDE PROYECTO INVERSIÓN	74 Oficina	64 Mobiliario	ESCRITORIO DE MELAMINA	746437450218	22/11/2019	Regular	Activo
1538	SEDE PROYECTO INVERSIÓN	74 Oficina	64 Mobiliario	ESCRITORIO DE MELAMINA	746437450219	22/11/2019	Regular	Activo
1539	SEDE PROYECTO INVERSIÓN	74 Oficina	64 Mobiliario	ESCRITORIO DE MELAMINA	746437450220	22/11/2019	Regular	Activo
1540	SEDE PROYECTO INVERSIÓN	74 Oficina	64 Mobiliario	ESCRITORIO DE MELAMINA	746437450221	22/11/2019	Regular	Activo
1541	SEDE PROYECTO INVERSIÓN	74 Oficina	64 Mobiliario	ESCRITORIO DE MELAMINA	746437450222	22/11/2019	Regular	Activo
1542	SEDE PROYECTO INVERSIÓN	74 Oficina	64 Mobiliario	ESCRITORIO DE MELAMINA	746437450223	22/11/2019	Regular	Activo
1543	SEDE CENTRAL	74 Oficina	64 Mobiliario	ESCRITORIO DE MELAMINA	746437450224	22/11/2019	Regular	Activo
1544	SEDE CENTRAL	74 Oficina	64 Mobiliario	ESCRITORIO DE METAL Y MELAMINA	746438810001	30/03/2018	Regular	Activo
1545	SEDE CENTRAL	74 Oficina	64 Mobiliario	ESCRITORIO DE METAL Y MELAMINA	746438810002	30/03/2018	Regular	Activo
1546	SEDE CENTRAL	74 Oficina	64 Mobiliario	ESCRITORIO DE METAL Y MELAMINA	746438810004	30/03/2018	Regular	Activo
1547	SEDE CENTRAL	74 Oficina	64 Mobiliario	ESCRITORIO DE METAL Y MELAMINA	746438810005	1/11/2017	Regular	Activo
1548	SEDE CENTRAL	74 Oficina	64 Mobiliario	ESTANDARTE INSTITUCIONAL	746439830003	6/12/2018	Regular	Activo
1549	SEDE CENTRAL	74 Oficina	64 Mobiliario	ESTANDARTE NACIONAL	746439830005	6/12/2018	Regular	Activo
1550	SEDE CENTRAL	74 Oficina	64 Mobiliario	ESTANDARTE NACIONAL	746439830006	6/12/2018	Regular	Activo
1551	SEDE CENTRAL	74 Oficina	64 Mobiliario	ESTANTE CORREDIZO - ESTANTE MOVIL	746440500001	5/12/2018	Regular	Activo
1552	SEDE CENTRAL	74 Oficina	64 Mobiliario	ESTANTE CORREDIZO - ESTANTE MOVIL	746440500002	18/12/2019	Regular	Activo
1553	SEDE CENTRAL	74 Oficina	64 Mobiliario	ESTANTE CORREDIZO - ESTANTE MOVIL	746440500003	30/04/2021	Bueno	Activo
1554	SEDE CENTRAL	74 Oficina	64 Mobiliario	ESTANTE DE MADERA 40 cm X 55 cm X 1.83 m	746441180001	9/06/2016	Regular	Activo
1555	SEDE CENTRAL	74 Oficina	64 Mobiliario	ESTANTE DE MADERA	746441180002	30/03/2018	Regular	Activo
1556	SEDE CENTRAL	74 Oficina	64 Mobiliario	ESTANTE DE MELAMINA 36 cm X 90 cm X 1.90 m	746441520001	2/11/2016	Regular	Activo
1557	SEDE CENTRAL	74 Oficina	64 Mobiliario	ESTANTE DE MELAMINA	746441520002	30/03/2018	Regular	Activo
1558	SEDE CENTRAL	74 Oficina	64 Mobiliario	ESTANTE DE MELAMINA	746441520003	30/03/2018	Regular	Activo
1559	SEDE CENTRAL	74 Oficina	64 Mobiliario	ESTANTE DE MELAMINA	746441520004	30/03/2018	Regular	Activo
1560	SEDE CENTRAL	74 Oficina	64 Mobiliario	ESTANTE DE MELAMINA	746441520005	30/03/2018	Regular	Activo
1561	SEDE CENTRAL	74 Oficina	64 Mobiliario	ESTANTE DE MELAMINA	746441520006	30/03/2018	Regular	Activo
1562	SEDE CENTRAL	74 Oficina	64 Mobiliario	ESTANTE DE MELAMINA BAJO 30 cm X 90 cm X 1.25 m CON GARRUCHAS	746441520007	5/12/2018	Regular	Activo
1563	SEDE CENTRAL	74 Oficina	64 Mobiliario	ESTANTE DE MELAMINA BAJO 30 cm X 90 cm X 1.25 m CON GARRUCHAS	746441520008	5/12/2018	Regular	Activo
1564	SEDE CENTRAL	74 Oficina	64 Mobiliario	ESTANTE DE MELAMINA BAJO 30 cm X 90 cm X 1.25 m CON GARRUCHAS	746441520009	5/12/2018	Regular	Activo
1565	SEDE CENTRAL	74 Oficina	64 Mobiliario	ESTANTE DE MELAMINA BAJO 30 cm X 90 cm X 1.25 m CON GARRUCHAS	746441520010	5/12/2018	Regular	Activo
1566	SEDE CENTRAL	74 Oficina	64 Mobiliario	ESTANTE DE MELAMINA BAJO 30 cm X 90 cm X 1.25 m CON GARRUCHAS	746441520011	5/12/2018	Regular	Activo
1567	SEDE CENTRAL	74 Oficina	64 Mobiliario	ESTANTE DE MELAMINA BAJO 30 cm X 90 cm X 1.25 m CON GARRUCHAS	746441520012	5/12/2018	Regular	Activo
1568	SEDE CENTRAL	74 Oficina	64 Mobiliario	ESTANTE DE MELAMINA BAJO 30 cm X 90 cm X 1.25 m CON GARRUCHAS	746441520013	5/12/2018	Regular	Activo
1569	SEDE CENTRAL	74 Oficina	64 Mobiliario	ESTANTE DE MELAMINA BAJO 30 cm X 90 cm X 1.25 m CON GARRUCHAS	746441520014	5/12/2018	Regular	Activo
1570	SEDE CENTRAL	74 Oficina	64 Mobiliario	ESTANTE DE MELAMINA BAJO 30 cm X 90 cm X 1.25 m CON GARRUCHAS	746441520015	5/12/2018	Regular	Activo
1571	SEDE CENTRAL	74 Oficina	64 Mobiliario	ESTANTE DE MELAMINA BAJO 30 cm X 90 cm X 1.25 m CON GARRUCHAS	746441520016	5/12/2018	Regular	Activo
1572	SEDE CENTRAL	74 Oficina	64 Mobiliario	ESTANTE DE MELAMINA BAJO 30 cm X 90 cm X 1.25 m CON GARRUCHAS	746441520017	5/12/2018	Regular	Activo
1573	SEDE CENTRAL	74 Oficina	64 Mobiliario	ESTANTE DE MELAMINA BAJO 30 cm X 90 cm X 1.25 m CON GARRUCHAS	746441520018	5/12/2018	Regular	Activo

[illegible]

[illegible]

N°	Nombre del Local	Grupo ¹	Clase ²	Denominación (Del SINABIP)	Código Patrimonial (Numérico)	Fechas de Adquisición	Estado ³	Condición ⁴
1652	SEDE CENTRAL	74 Oficina	64 Mobiliario	ESTANTE DE MELAMINA AEREO 30 cm X 80 cm X 90 cm	746441520099	5/12/2018	Regular	Activo
1653	SEDE CENTRAL	74 Oficina	64 Mobiliario	ESTANTE DE MELAMINA AEREO 30 cm X 80 cm X 90 cm	746441520100	5/12/2018	Regular	Activo
1654	SEDE CENTRAL	74 Oficina	64 Mobiliario	ESTANTE DE MELAMINA AEREO 30 cm X 80 cm X 90 cm	746441520101	5/12/2018	Regular	Activo
1655	SEDE CENTRAL	74 Oficina	64 Mobiliario	ESTANTE DE MELAMINA AEREO 30 cm X 80 cm X 90 cm	746441520102	5/12/2018	Regular	Activo
1656	SEDE CENTRAL	74 Oficina	64 Mobiliario	ESTANTE DE MELAMINA AEREO 30 cm X 80 cm X 90 cm	746441520103	5/12/2018	Regular	Activo
1657	SEDE CENTRAL	74 Oficina	64 Mobiliario	ESTANTE DE MELAMINA AEREO 30 cm X 80 cm X 90 cm	746441520104	5/12/2018	Regular	Activo
1658	SEDE CENTRAL	74 Oficina	64 Mobiliario	ESTANTE DE MELAMINA AEREO 30 cm X 80 cm X 90 cm	746441520105	5/12/2018	Regular	Activo
1659	SEDE CENTRAL	74 Oficina	64 Mobiliario	ESTANTE DE MELAMINA AEREO 30 cm X 80 cm X 90 cm	746441520106	5/12/2018	Regular	Activo
1660	SEDE CENTRAL	74 Oficina	64 Mobiliario	ESTANTE DE MELAMINA AEREO 30 cm X 80 cm X 90 cm	746441520107	5/12/2018	Regular	Activo
1661	SEDE CENTRAL	74 Oficina	64 Mobiliario	ESTANTE DE MELAMINA AEREO 30 cm X 80 cm X 90 cm	746441520108	5/12/2018	Regular	Activo
1662	SEDE CENTRAL	74 Oficina	64 Mobiliario	ESTANTE DE MELAMINA AEREO 30 cm X 80 cm X 90 cm	746441520109	5/12/2018	Regular	Activo
1663	SEDE CENTRAL	74 Oficina	64 Mobiliario	ESTANTE DE MELAMINA AEREO 30 cm X 80 cm X 90 cm	746441520110	5/12/2018	Regular	Activo
1664	SEDE CENTRAL	74 Oficina	64 Mobiliario	ESTANTE DE MELAMINA AEREO 30 cm X 80 cm X 90 cm	746441520111	5/12/2018	Regular	Activo
1665	SEDE CENTRAL	74 Oficina	64 Mobiliario	ESTANTE DE MELAMINA AEREO 32.5 cm X 80 cm X 90 cm CON PUERTAS	746441520112	28/12/2018	Regular	Activo
1666	SEDE CENTRAL	74 Oficina	64 Mobiliario	ESTANTE DE MELAMINA AEREO 32.5 cm X 80 cm X 90 cm CON PUERTAS	746441520113	28/12/2018	Regular	Activo
1667	SEDE CENTRAL	74 Oficina	64 Mobiliario	ESTANTE DE MELAMINA AEREO 32.5 cm X 80 cm X 90 cm CON PUERTAS	746441520114	28/12/2018	Regular	Activo
1668	SEDE CENTRAL	74 Oficina	64 Mobiliario	ESTANTE DE MELAMINA AEREO 32.5 cm X 80 cm X 90 cm CON PUERTAS	746441520115	28/12/2018	Regular	Activo
1669	SEDE CENTRAL	74 Oficina	64 Mobiliario	ESTANTE DE MELAMINA AEREO 32.5 cm X 80 cm X 90 cm CON PUERTAS	746441520116	28/12/2018	Regular	Activo
1670	SEDE CENTRAL	74 Oficina	64 Mobiliario	ESTANTE DE MELAMINA AEREO 32.5 cm X 80 cm X 90 cm CON PUERTAS	746441520117	28/12/2018	Regular	Activo
1671	SEDE CENTRAL	74 Oficina	64 Mobiliario	ESTANTE DE MELAMINA AEREO 32.5 cm X 80 cm X 90 cm CON PUERTAS	746441520119	28/12/2018	Regular	Activo
1672	SEDE CENTRAL	74 Oficina	64 Mobiliario	ESTANTE DE MELAMINA	746441520120	31/12/2018	Regular	Activo
1673	SEDE CENTRAL	74 Oficina	64 Mobiliario	ESTANTE DE MELAMINA	746441520121	31/12/2018	Regular	Activo
1674	SEDE CENTRAL	74 Oficina	64 Mobiliario	ESTANTE DE MELAMINA	746441520122	31/12/2018	Regular	Activo
1675	SEDE CENTRAL	74 Oficina	64 Mobiliario	ESTANTE DE MELAMINA	746441520123	31/12/2018	Regular	Activo
1676	SEDE CENTRAL	74 Oficina	64 Mobiliario	ESTANTE DE MELAMINA	746441520124	31/12/2018	Regular	Activo
1677	SEDE CENTRAL	74 Oficina	64 Mobiliario	ESTANTE DE MELAMINA	746441520125	31/12/2018	Regular	Activo
1678	SEDE CENTRAL	74 Oficina	64 Mobiliario	ESTANTE DE MELAMINA	746441520126	31/12/2018	Regular	Activo
1679	SEDE CENTRAL	74 Oficina	64 Mobiliario	ESTANTE DE MELAMINA	746441520127	31/12/2018	Regular	Activo
1680	SEDE CENTRAL	74 Oficina	64 Mobiliario	ESTANTE DE MELAMINA	746441520128	22/11/2019	Regular	Activo
1681	SEDE PROYECTO INVERSIÓN	74 Oficina	64 Mobiliario	ESTANTE DE MELAMINA	746441520129	22/11/2019	Regular	Activo
1682	SEDE PROYECTO INVERSIÓN	74 Oficina	64 Mobiliario	ESTANTE DE MELAMINA	746441520130	22/11/2019	Regular	Activo
1683	SEDE PROYECTO INVERSIÓN	74 Oficina	64 Mobiliario	ESTANTE DE MELAMINA	746441520131	22/11/2019	Regular	Activo
1684	SEDE PROYECTO INVERSIÓN	74 Oficina	64 Mobiliario	ESTANTE DE MELAMINA	746441520132	22/11/2019	Regular	Activo
1685	SEDE PROYECTO INVERSIÓN	74 Oficina	64 Mobiliario	ESTANTE DE MELAMINA	746441520133	22/11/2019	Regular	Activo
1686	SEDE PROYECTO INVERSIÓN	74 Oficina	64 Mobiliario	ESTANTE DE MELAMINA	746441520134	22/11/2019	Regular	Activo
1687	SEDE PROYECTO INVERSIÓN	74 Oficina	64 Mobiliario	ESTANTE DE MELAMINA	746441520135	22/11/2019	Regular	Activo
1688	SEDE PROYECTO INVERSIÓN	74 Oficina	64 Mobiliario	ESTANTE DE MELAMINA	746441520136	22/11/2019	Regular	Activo
1689	SEDE CENTRAL	74 Oficina	64 Mobiliario	ESTANTE DE MELAMINA	746441520137	22/11/2019	Regular	Activo
1690	SEDE CENTRAL	74 Oficina	64 Mobiliario	ESTANTE DE MELAMINA	746441520138	22/11/2019	Regular	Activo
1691	SEDE PROYECTO INVERSIÓN	74 Oficina	64 Mobiliario	ESTANTE DE MELAMINA	746441520139	22/11/2019	Regular	Activo
1692	SEDE CENTRAL	74 Oficina	64 Mobiliario	ESTANTE DE MELAMINA	746441520140	22/11/2019	Regular	Activo
1693	SEDE CENTRAL	74 Oficina	64 Mobiliario	ESTANTE DE MELAMINA	746441520141	22/11/2019	Regular	Activo
1694	SEDE CENTRAL	74 Oficina	64 Mobiliario	ESTANTE DE MELAMINA	746441520142	22/11/2019	Regular	Activo
1695	SEDE PROYECTO INVERSIÓN	74 Oficina	64 Mobiliario	ESTANTE DE MELAMINA	746441520143	22/11/2019	Regular	Activo
1696	SEDE CENTRAL	74 Oficina	64 Mobiliario	ESTANTE DE MELAMINA	746441520144	22/11/2019	Regular	Activo
1697	SEDE CENTRAL	74 Oficina	64 Mobiliario	ESTANTE DE MELAMINA	746441520145	22/11/2019	Regular	Activo
1698	SEDE CENTRAL	74 Oficina	64 Mobiliario	ESTANTE DE MELAMINA	746441520146	22/11/2019	Regular	Activo
1699	SEDE CENTRAL	74 Oficina	64 Mobiliario	ESTANTE DE MELAMINA	746441520147	22/11/2019	Regular	Activo
1700	SEDE PROYECTO INVERSIÓN	74 Oficina	64 Mobiliario	ESTANTE DE MELAMINA	746441520148	22/11/2019	Regular	Activo
1701	SEDE CENTRAL	74 Oficina	64 Mobiliario	ESTANTE DE MELAMINA	746441520149	22/11/2019	Regular	Activo
1702	SEDE CENTRAL	74 Oficina	64 Mobiliario	ESTANTE DE MELAMINA	746441520150	22/11/2019	Regular	Activo
1703	SEDE CENTRAL	74 Oficina	64 Mobiliario	ESTANTE DE MELAMINA	746441520151	22/11/2019	Regular	Activo
1704	SEDE PROYECTO INVERSIÓN	74 Oficina	64 Mobiliario	ESTANTE DE MELAMINA	746441520152	22/11/2019	Regular	Activo
1705	SEDE PROYECTO INVERSIÓN	74 Oficina	64 Mobiliario	ESTANTE DE MELAMINA	746441520153	22/11/2019	Regular	Activo
1706	SEDE PROYECTO INVERSIÓN	74 Oficina	64 Mobiliario	ESTANTE DE MELAMINA	746441520154	22/11/2019	Regular	Activo
1707	SEDE CENTRAL	74 Oficina	64 Mobiliario	ESTANTE DE MELAMINA	746441520155	22/11/2019	Regular	Activo
1708	SEDE PROYECTO INVERSIÓN	74 Oficina	64 Mobiliario	ESTANTE DE MELAMINA	746441520156	22/11/2019	Regular	Activo
1709	SEDE PROYECTO INVERSIÓN	74 Oficina	64 Mobiliario	ESTANTE DE MELAMINA	746441520157	22/11/2019	Regular	Activo
1710	SEDE CENTRAL	74 Oficina	64 Mobiliario	ESTANTE DE MELAMINA	746441520158	22/11/2019	Regular	Activo

N°	Nombre del Local	Grupo ¹	Clase ²	Denominación (Del SINABIP)	Código Patrimonial (Numérico)	Fechas de Adquisición	Estado ³	Condición ⁴
1711	SEDE PROYECTO INVERSIÓN	74 Oficina	64 Mobiliario	ESTANTE DE MELAMINA	746441520159	22/11/2019	Regular	Activo
1712	SEDE PROYECTO INVERSIÓN	74 Oficina	64 Mobiliario	ESTANTE DE MELAMINA	746441520160	22/11/2019	Regular	Activo
1713	SEDE CENTRAL	74 Oficina	64 Mobiliario	ESTANTE DE MELAMINA	746441520161	22/11/2019	Regular	Activo
1714	SEDE CENTRAL	74 Oficina	64 Mobiliario	ESTANTE DE MELAMINA	746441520162	22/11/2019	Regular	Activo
1715	SEDE PROYECTO INVERSIÓN	74 Oficina	64 Mobiliario	ESTANTE DE MELAMINA BAJO 30 cm X 90 cm X 1.25 m	746441520163	22/11/2019	Regular	Activo
1716	SEDE PROYECTO INVERSIÓN	74 Oficina	64 Mobiliario	ESTANTE DE MELAMINA BAJO 30 cm X 90 cm X 1.25 m	746441520164	22/11/2019	Regular	Activo
1717	SEDE PROYECTO INVERSIÓN	74 Oficina	64 Mobiliario	ESTANTE DE MELAMINA BAJO 30 cm X 90 cm X 1.25 m	746441520165	22/11/2019	Regular	Activo
1718	SEDE PROYECTO INVERSIÓN	74 Oficina	64 Mobiliario	ESTANTE DE MELAMINA BAJO 30 cm X 90 cm X 1.25 m	746441520166	22/11/2019	Regular	Activo
1719	SEDE PROYECTO INVERSIÓN	74 Oficina	64 Mobiliario	ESTANTE DE MELAMINA BAJO 30 cm X 90 cm X 1.25 m	746441520167	22/11/2019	Regular	Activo
1720	SEDE CENTRAL	74 Oficina	64 Mobiliario	ESTANTE DE MELAMINA BAJO 30 cm X 90 cm X 1.25 m	746441520168	22/11/2019	Regular	Activo
1721	SEDE PROYECTO INVERSIÓN	74 Oficina	64 Mobiliario	ESTANTE DE MELAMINA BAJO 30 cm X 90 cm X 1.25 m	746441520169	22/11/2019	Regular	Activo
1722	SEDE PROYECTO INVERSIÓN	74 Oficina	64 Mobiliario	ESTANTE DE MELAMINA BAJO 30 cm X 90 cm X 1.25 m	746441520170	22/11/2019	Regular	Activo
1723	SEDE CENTRAL	74 Oficina	64 Mobiliario	ESTANTE DE MELAMINA BAJO 30 cm X 90 cm X 1.25 m	746441520171	22/11/2019	Regular	Activo
1724	SEDE PROYECTO INVERSIÓN	74 Oficina	64 Mobiliario	ESTANTE DE MELAMINA BAJO 30 cm X 90 cm X 1.25 m	746441520172	22/11/2019	Regular	Activo
1725	SEDE PROYECTO INVERSIÓN	74 Oficina	64 Mobiliario	ESTANTE DE MELAMINA BAJO 30 cm X 90 cm X 1.25 m	746441520173	22/11/2019	Regular	Activo
1726	SEDE PROYECTO INVERSIÓN	74 Oficina	64 Mobiliario	ESTANTE DE MELAMINA BAJO 30 cm X 90 cm X 1.25 m	746441520174	22/11/2019	Regular	Activo
1727	SEDE PROYECTO INVERSIÓN	74 Oficina	64 Mobiliario	ESTANTE DE MELAMINA BAJO 30 cm X 90 cm X 1.25 m	746441520175	22/11/2019	Regular	Activo
1728	SEDE PROYECTO INVERSIÓN	74 Oficina	64 Mobiliario	ESTANTE DE MELAMINA BAJO 30 cm X 90 cm X 1.25 m	746441520176	22/11/2019	Regular	Activo
1729	SEDE PROYECTO INVERSIÓN	74 Oficina	64 Mobiliario	ESTANTE DE MELAMINA BAJO 30 cm X 90 cm X 1.25 m	746441520177	22/11/2019	Regular	Activo
1730	SEDE PROYECTO INVERSIÓN	74 Oficina	64 Mobiliario	ESTANTE DE MELAMINA BAJO 30 cm X 90 cm X 1.25 m	746441520178	22/11/2019	Regular	Activo
1731	SEDE PROYECTO INVERSIÓN	74 Oficina	64 Mobiliario	ESTANTE DE MELAMINA BAJO 30 cm X 90 cm X 1.25 m CON PUERTA	746441520179	22/11/2019	Regular	Activo
1732	SEDE CENTRAL	74 Oficina	64 Mobiliario	ESTANTE DE MELAMINA BAJO 30 cm X 90 cm X 1.25 m CON PUERTA	746441520180	22/11/2019	Regular	Activo
1733	SEDE CENTRAL	74 Oficina	64 Mobiliario	ESTANTE DE MELAMINA BAJO 30 cm X 90 cm X 1.25 m CON PUERTA	746441520181	22/11/2019	Regular	Activo
1734	SEDE PROYECTO INVERSIÓN	74 Oficina	64 Mobiliario	ESTANTE DE MELAMINA BAJO 30 cm X 90 cm X 1.25 m CON PUERTA	746441520182	22/11/2019	Regular	Activo
1735	SEDE PROYECTO INVERSIÓN	74 Oficina	64 Mobiliario	ESTANTE DE MELAMINE AEREO CON DIVISIONES	746441520183	22/11/2019	Regular	Activo
1736	SEDE CENTRAL	74 Oficina	64 Mobiliario	ESTANTE DE MELAMINE AEREO CON DIVISIONES	746441520184	22/11/2019	Regular	Activo
1737	SEDE PROYECTO INVERSIÓN	74 Oficina	64 Mobiliario	ESTANTE DE MELAMINE AEREO CON DIVISIONES	746441520185	22/11/2019	Regular	Activo
1738	SEDE CENTRAL	74 Oficina	64 Mobiliario	ESTANTE DE MELAMINE AEREO CON DIVISIONES	746441520186	22/11/2019	Regular	Activo
1739	SEDE PROYECTO INVERSIÓN	74 Oficina	64 Mobiliario	ESTANTE DE MELAMINE AEREO CON DIVISIONES	746441520187	22/11/2019	Regular	Activo
1740	SEDE PROYECTO INVERSIÓN	74 Oficina	64 Mobiliario	ESTANTE DE MELAMINE AEREO CON DIVISIONES	746441520188	22/11/2019	Regular	Activo
1741	SEDE CENTRAL	74 Oficina	64 Mobiliario	ESTANTE DE MELAMINA 40 cm X 80 cm X 90 cm	746441520189	6/12/2019	Regular	Activo
1742	SEDE CENTRAL	74 Oficina	64 Mobiliario	ESTANTE DE MELAMINA 40 cm X 80 cm X 90 cm	746441520190	6/12/2019	Regular	Activo
1743	SEDE CENTRAL	74 Oficina	64 Mobiliario	ESTANTE DE MELAMINA 40 cm X 80 cm X 90 cm	746441520191	6/12/2019	Regular	Activo
1744	SEDE CENTRAL	74 Oficina	64 Mobiliario	ESTANTE DE MELAMINA 40 cm X 80 cm X 90 cm	746441520192	6/12/2019	Regular	Activo
1745	SEDE CENTRAL	74 Oficina	64 Mobiliario	ESTANTE DE MELAMINA 90 cm X 30 cm X 2.10 m	746441520193	18/12/2019	Regular	Activo
1746	SEDE CENTRAL	74 Oficina	64 Mobiliario	ESTANTE DE MELAMINA 90 cm X 30 cm X 2.10 m	746441520194	18/12/2019	Regular	Activo
1747	SEDE CENTRAL	74 Oficina	64 Mobiliario	ESTANTE DE MELAMINA 90 cm X 30 cm X 2.10 m	746441520195	18/12/2019	Regular	Activo
1748	SEDE CENTRAL	74 Oficina	64 Mobiliario	ESTANTE DE MELAMINA 90 cm X 30 cm X 2.10 m	746441520196	18/12/2019	Regular	Activo
1749	SEDE CENTRAL	74 Oficina	64 Mobiliario	ESTANTE DE MELAMINA 90 cm X 30 cm X 2.10 m	746441520197	18/12/2019	Regular	Activo
1750	SEDE CENTRAL	74 Oficina	64 Mobiliario	ESTANTE DE MELAMINA 90 cm X 30 cm X 2.10 m	746441520198	18/12/2019	Regular	Activo
1751	SEDE CENTRAL	74 Oficina	64 Mobiliario	ESTANTE DE MELAMINA 90 cm X 30 cm X 2.10 m	746441520199	18/12/2019	Regular	Activo
1752	SEDE CENTRAL	74 Oficina	64 Mobiliario	ESTANTE DE MELAMINA 90 cm X 30 cm X 2.10 m	746441520200	18/12/2019	Regular	Activo
1753	SEDE CENTRAL	74 Oficina	64 Mobiliario	ESTANTE DE MELAMINA 90 cm X 30 cm X 2.10 m	746441520201	18/12/2019	Regular	Activo
1754	SEDE CENTRAL	74 Oficina	64 Mobiliario	ESTANTE DE MELAMINA 90 cm X 30 cm X 2.10 m	746441520202	18/12/2019	Regular	Activo
1755	SEDE CENTRAL	74 Oficina	64 Mobiliario	ESTANTE DE MELAMINA DE 2 PUERTAS 5 DIVISIONES	746441520203	18/12/2019	Regular	Activo
1756	SEDE CENTRAL	74 Oficina	64 Mobiliario	ESTANTE DE MELAMINA BAJO 40 cm X 45 cm X 1.20 m	746441520204	18/12/2019	Regular	Activo
1757	SEDE CENTRAL	74 Oficina	64 Mobiliario	ESTANTE DE MELAMINA BAJO 40 cm X 45 cm X 1.20 m	746441520205	18/12/2019	Regular	Activo
1758	SEDE CENTRAL	74 Oficina	64 Mobiliario	ESTANTE DE MELAMINA DE 2 PUERTAS 5 DIVISIONES	746441520206	3/08/2020	Bueno	Activo
1759	SEDE CENTRAL	74 Oficina	64 Mobiliario	ESTANTE DE MELAMINA DE 2 PUERTAS 5 DIVISIONES	746441520207	3/08/2020	Bueno	Activo
1760	SEDE CENTRAL	74 Oficina	64 Mobiliario	ESTANTE DE MELAMINA DE 2 PUERTAS 5 DIVISIONES	746441520208	3/08/2020	Bueno	Activo
1761	SEDE CENTRAL	74 Oficina	64 Mobiliario	ESTANTE DE MELAMINA DE 2 PUERTAS 5 DIVISIONES	746441520209	3/08/2020	Bueno	Activo
1762	SEDE CENTRAL	74 Oficina	64 Mobiliario	ESTANTE DE MELAMINA 32 cm X 77 cm X 87 cm	746441520210	21/10/2020	Bueno	Activo

N°	Nombre del Local	Grupo ¹	Clase ²	Denominación (Del SINABIP)	Código Patrimonial (Número)	Fechas de Adquisición	Estado ³	Condición ⁴
1763	SEDE CENTRAL	74 Oficina	64 Mobiliario	ESTANTE DE METAL	746441860001	5/12/2018	Regular	Activo
1764	SEDE CENTRAL	74 Oficina	64 Mobiliario	ESTANTE DE METAL DE ANGULO RANURADO DE 5 DIVISIONES	746441860002	6/12/2019	Regular	Activo
1765	SEDE CENTRAL	74 Oficina	64 Mobiliario	ESTANTE DE METAL DE ANGULO RANURADO DE 5 DIVISIONES	746441860003	6/12/2019	Regular	Activo
1766	SEDE CENTRAL	74 Oficina	64 Mobiliario	ESTANTE DE METAL DE ANGULO RANURADO DE 5 DIVISIONES	746441860004	6/12/2019	Regular	Activo
1767	SEDE CENTRAL	74 Oficina	64 Mobiliario	ESTANTE DE METAL DE ANGULO RANURADO DE 5 DIVISIONES	746441860005	6/12/2019	Regular	Activo
1768	SEDE PROYECTO INVERSIÓN	74 Oficina	64 Mobiliario	ESTANTE DE METAL DE ANGULO RANURADO DE 5 DIVISIONES	746441860006	6/12/2019	Regular	Activo
1769	SEDE PROYECTO INVERSIÓN	74 Oficina	64 Mobiliario	ESTANTE DE METAL DE ANGULO RANURADO DE 5 DIVISIONES	746441860007	6/12/2019	Regular	Activo
1770	SEDE PROYECTO INVERSIÓN	74 Oficina	64 Mobiliario	ESTANTE DE METAL DE ANGULO RANURADO DE 5 DIVISIONES	746441860008	6/12/2019	Regular	Activo
1771	SEDE PROYECTO INVERSIÓN	74 Oficina	64 Mobiliario	ESTANTE DE METAL DE ANGULO RANURADO DE 5 DIVISIONES	746441860009	6/12/2019	Regular	Activo
1772	SEDE PROYECTO INVERSIÓN	74 Oficina	64 Mobiliario	ESTANTE DE METAL DE ANGULO RANURADO DE 5 DIVISIONES	746441860010	6/12/2019	Regular	Activo
1773	SEDE PROYECTO INVERSIÓN	74 Oficina	64 Mobiliario	ESTANTE DE METAL DE ANGULO RANURADO DE 5 DIVISIONES	746441860011	6/12/2019	Regular	Activo
1774	SEDE PROYECTO INVERSIÓN	74 Oficina	64 Mobiliario	ESTANTE DE METAL DE ANGULO RANURADO DE 5 DIVISIONES	746441860012	6/12/2019	Regular	Activo
1775	SEDE PROYECTO INVERSIÓN	74 Oficina	64 Mobiliario	ESTANTE DE METAL DE ANGULO RANURADO DE 5 DIVISIONES	746441860013	6/12/2019	Regular	Activo
1776	SEDE CENTRAL	74 Oficina	64 Mobiliario	ESTANTE DE METAL DE ANGULO RANURADO DE 5 DIVISIONES	746441860014	6/12/2019	Regular	Activo
1777	SEDE CENTRAL	74 Oficina	64 Mobiliario	ESTANTE DE METAL DE ANGULO RANURADO DE 5 DIVISIONES	746441860015	6/12/2019	Regular	Activo
1778	SEDE CENTRAL	74 Oficina	64 Mobiliario	ESTANTE DE METAL DE ANGULO RANURADO DE 5 DIVISIONES	746441860016	6/12/2019	Regular	Activo
1779	SEDE CENTRAL	74 Oficina	64 Mobiliario	ESTANTE DE METAL DE ANGULO RANURADO DE 5 DIVISIONES	746441860017	6/12/2019	Regular	Activo
1780	SEDE CENTRAL	74 Oficina	64 Mobiliario	ESTANTE DE METAL DE ANGULO RANURADO DE 5 DIVISIONES	746441860018	6/12/2019	Regular	Activo
1781	SEDE CENTRAL	74 Oficina	64 Mobiliario	ESTANTE DE METAL DE ANGULO RANURADO DE 5 DIVISIONES	746441860019	6/12/2019	Regular	Activo
1782	SEDE PROYECTO INVERSIÓN	74 Oficina	64 Mobiliario	ESTANTE DE METAL DE ANGULO RANURADO DE 5 DIVISIONES	746441860020	6/12/2019	Regular	Activo
1783	SEDE PROYECTO INVERSIÓN	74 Oficina	64 Mobiliario	ESTANTE DE METAL DE ANGULO RANURADO DE 5 DIVISIONES	746441860021	6/12/2019	Regular	Activo
1784	SEDE PROYECTO INVERSIÓN	74 Oficina	64 Mobiliario	ESTANTE DE METAL DE ANGULO RANURADO DE 5 DIVISIONES	746441860022	6/12/2019	Regular	Activo
1785	SEDE PROYECTO INVERSIÓN	74 Oficina	64 Mobiliario	ESTANTE DE METAL DE ANGULO RANURADO DE 5 DIVISIONES	746441860023	6/12/2019	Regular	Activo
1786	SEDE PROYECTO INVERSIÓN	74 Oficina	64 Mobiliario	ESTANTE DE METAL DE ANGULO RANURADO DE 5 DIVISIONES	746441860024	6/12/2019	Regular	Activo
1787	SEDE PROYECTO INVERSIÓN	74 Oficina	64 Mobiliario	ESTANTE DE METAL DE ANGULO RANURADO DE 5 DIVISIONES	746441860025	6/12/2019	Regular	Activo
1788	SEDE CENTRAL	74 Oficina	64 Mobiliario	ESTANTE DE METAL DE ANGULO RANURADO DE 5 DIVISIONES	746441860026	6/12/2019	Regular	Activo
1789	SEDE CENTRAL	74 Oficina	64 Mobiliario	GABINETE DE MELAMINA AEREO 37 cm X 60 cm X 80 cm	746444820001	21/06/2016	Regular	Activo
1790	SEDE CENTRAL	74 Oficina	64 Mobiliario	GABINETE DE MELAMINA AEREO 37 cm X 60 cm X 80 cm	746444820002	21/06/2016	Regular	Activo
1791	SEDE CENTRAL	74 Oficina	64 Mobiliario	GABINETE DE MELAMINA AEREO 37 cm X 60 cm X 80 cm	746444820003	21/06/2016	Regular	Activo
1792	SEDE CENTRAL	74 Oficina	64 Mobiliario	GABINETE DE MELAMINA AEREO 37 cm X 60 cm X 80 cm	746444820004	21/06/2016	Regular	Activo
1793	SEDE CENTRAL	74 Oficina	64 Mobiliario	GABINETE DE MELAMINA AEREO 37 cm X 60 cm X 80 cm	746444820005	21/06/2016	Regular	Activo
1794	SEDE CENTRAL	74 Oficina	64 Mobiliario	GABINETE DE MELAMINA AEREO 37 cm X 60 cm X 80 cm	746444820006	21/06/2016	Regular	Activo
1795	SEDE CENTRAL	74 Oficina	64 Mobiliario	GABINETE DE MELAMINA	746444820007	30/03/2018	Regular	Activo
1796	SEDE CENTRAL	74 Oficina	64 Mobiliario	GABINETE DE MELAMINA	746444820008	30/03/2018	Regular	Activo
1797	SEDE CENTRAL	74 Oficina	64 Mobiliario	GABINETE DE MELAMINA	746444820009	30/03/2018	Regular	Activo
1798	SEDE CENTRAL	74 Oficina	64 Mobiliario	GABINETE DE MELAMINA	746444820010	30/03/2018	Regular	Activo
1799	SEDE CENTRAL	74 Oficina	64 Mobiliario	GABINETE DE MELAMINA	746444820011	30/03/2018	Regular	Activo
1800	SEDE CENTRAL	74 Oficina	64 Mobiliario	GABINETE DE MELAMINA	746444820012	30/03/2018	Regular	Activo
1801	SEDE CENTRAL	74 Oficina	64 Mobiliario	GABINETE DE MELAMINA	746444820013	30/03/2018	Regular	Activo
1802	SEDE CENTRAL	74 Oficina	64 Mobiliario	GABINETE DE MELAMINA	746444820014	30/03/2018	Regular	Activo
1803	SEDE CENTRAL	74 Oficina	64 Mobiliario	GABINETE DE MELAMINA	746444820015	30/03/2018	Regular	Activo
1804	SEDE CENTRAL	74 Oficina	64 Mobiliario	GABINETE DE MELAMINA	746444820016	30/03/2018	Regular	Activo
1805	SEDE CENTRAL	74 Oficina	64 Mobiliario	GABINETE DE MELAMINA	746444820017	30/03/2018	Regular	Activo
1806	SEDE CENTRAL	74 Oficina	64 Mobiliario	GABINETE DE MELAMINA	746444820018	30/03/2018	Regular	Activo
1807	SEDE CENTRAL	74 Oficina	64 Mobiliario	GABINETE DE MELAMINA	746444820019	30/03/2018	Regular	Activo
1808	SEDE CENTRAL	74 Oficina	64 Mobiliario	GABINETE DE MELAMINA	746444820020	30/03/2018	Regular	Activo
1809	SEDE CENTRAL	74 Oficina	64 Mobiliario	GABINETE DE MELAMINA	746444820021	30/03/2018	Regular	Activo
1810	SEDE CENTRAL	74 Oficina	64 Mobiliario	GABINETE DE MELAMINA	746444820022	23/11/2020	Regular	Activo

N°	Nombre del Local	Grupo ¹	Clase ²	Denominación (Del SINABIP)	Código Patrimonial (Numérico)	Fechas de Adquisición	Estado ³	Condición ⁴
1811	SEDE CENTRAL	74 Oficina	64 Mobiliario	GABINETE DE MELAMINA	746444820023	23/11/2020	Regular	Activo
1812	SEDE CENTRAL	74 Oficina	64 Mobiliario	GABINETE DE MELAMINA	746444820024	23/11/2020	Regular	Activo
1813	SEDE CENTRAL	74 Oficina	64 Mobiliario	GABINETE DE MELAMINA	746444820025	23/11/2020	Regular	Activo
1814	SEDE CENTRAL	74 Oficina	64 Mobiliario	GABINETE DE MELAMINA	746444820026	23/11/2020	Regular	Activo
1815	SEDE CENTRAL	74 Oficina	64 Mobiliario	GABINETE DE MELAMINA	746444820027	23/11/2020	Regular	Activo
1816	SEDE PROYECTO INVERSIÓN	74 Oficina	64 Mobiliario	GABINETE DE METAL 42 RU PARA EQUIPOS DE COMUNICACIONES	746444910001	12/08/2016	Regular	Activo
1817	SEDE CENTRAL	74 Oficina	64 Mobiliario	GABINETE DE METAL DE PISO 42 RU	746444910002	31/12/2018	Regular	Activo
1818	SEDE CENTRAL	74 Oficina	64 Mobiliario	GABINETE DE METAL DE PISO 42 RU	746444910003	25/01/2019	Regular	Activo
1819	SEDE CENTRAL	74 Oficina	64 Mobiliario	MESA (OTRAS)	7464448420001	26/12/2016	Regular	Activo
1820	SEDE CENTRAL	74 Oficina	64 Mobiliario	MESA (OTRAS)	7464448420002	26/12/2016	Regular	Activo
1821	SEDE CENTRAL	74 Oficina	64 Mobiliario	MESA (OTRAS)	7464448420003	26/12/2016	Regular	Activo
1822	SEDE CENTRAL	74 Oficina	64 Mobiliario	MESA (OTRAS)	7464448420004	26/12/2016	Regular	Activo
1823	SEDE CENTRAL	74 Oficina	64 Mobiliario	MESA (OTRAS)	7464448420006	26/12/2016	Regular	Activo
1824	SEDE CENTRAL	74 Oficina	64 Mobiliario	MESA (OTRAS)	7464448420007	26/12/2016	Regular	Activo
1825	SEDE CENTRAL	74 Oficina	64 Mobiliario	MESA (OTRAS)	7464448420008	28/12/2017	Regular	Activo
1826	SEDE CENTRAL	74 Oficina	64 Mobiliario	MESA (OTRAS)	7464448420009	28/12/2017	Regular	Activo
1827	SEDE CENTRAL	74 Oficina	64 Mobiliario	MESA (OTRAS)	7464448420010	28/12/2017	Regular	Activo
1828	SEDE CENTRAL	74 Oficina	64 Mobiliario	MESA (OTRAS)	7464448420011	28/12/2017	Regular	Activo
1829	SEDE CENTRAL	74 Oficina	64 Mobiliario	MESA (OTRAS)	7464448420012	28/12/2017	Regular	Activo
1830	SEDE CENTRAL	74 Oficina	64 Mobiliario	MESA (OTRAS)	7464448420013	28/12/2017	Regular	Activo
1831	SEDE CENTRAL	74 Oficina	64 Mobiliario	MESA (OTRAS)	7464448420014	28/12/2017	Regular	Activo
1832	SEDE CENTRAL	74 Oficina	64 Mobiliario	MESA (OTRAS)	7464448420015	28/12/2017	Regular	Activo
1833	SEDE CENTRAL	74 Oficina	64 Mobiliario	MESA (OTRAS)	7464448420016	28/12/2017	Regular	Activo
1834	SEDE CENTRAL	74 Oficina	64 Mobiliario	MESA (OTRAS)	7464448420017	28/12/2017	Regular	Activo
1835	SEDE CENTRAL	74 Oficina	64 Mobiliario	MESA (OTRAS)	7464448420018	28/12/2017	Regular	Activo
1836	SEDE CENTRAL	74 Oficina	64 Mobiliario	MESA (OTRAS)	7464448420019	28/12/2017	Regular	Activo
1837	SEDE CENTRAL	74 Oficina	64 Mobiliario	MESA (OTRAS)	7464448420020	11/12/2019	Regular	Activo
1838	SEDE CENTRAL	74 Oficina	64 Mobiliario	MESA (OTRAS)	7464448420021	11/12/2019	Regular	Activo
1839	SEDE CENTRAL	74 Oficina	64 Mobiliario	MESA (OTRAS)	7464448420022	11/12/2019	Regular	Activo
1840	SEDE CENTRAL	74 Oficina	64 Mobiliario	MESA (OTRAS)	7464448420023	11/12/2019	Regular	Activo
1841	SEDE CENTRAL	74 Oficina	64 Mobiliario	MESA (OTRAS)	7464448420024	11/12/2019	Regular	Activo
1842	SEDE CENTRAL	74 Oficina	64 Mobiliario	MESA (OTRAS)	7464448420025	11/12/2019	Regular	Activo
1843	SEDE CENTRAL	74 Oficina	64 Mobiliario	MESA (OTRAS)	7464448420026	11/12/2019	Regular	Activo
1844	SEDE CENTRAL	74 Oficina	64 Mobiliario	MESA (OTRAS)	7464448420027	11/12/2019	Regular	Activo
1845	SEDE CENTRAL	74 Oficina	64 Mobiliario	MESA DE MELAMINA	746450560001	30/03/2018	Regular	Activo
1846	SEDE CENTRAL	74 Oficina	64 Mobiliario	MESA DE MELAMINA	746450560003	30/03/2018	Regular	Activo
1847	SEDE CENTRAL	74 Oficina	64 Mobiliario	MESA DE MELAMINA	746450560004	30/03/2018	Regular	Activo
1848	SEDE CENTRAL	74 Oficina	64 Mobiliario	MESA DE MELAMINA	746450560005	31/12/2018	Regular	Activo
1849	SEDE CENTRAL	74 Oficina	64 Mobiliario	MESA DE MELAMINA	746450560006	31/12/2018	Regular	Activo
1850	SEDE CENTRAL	74 Oficina	64 Mobiliario	MESA DE MELAMINA	746450560007	31/12/2018	Regular	Activo
1851	SEDE CENTRAL	74 Oficina	64 Mobiliario	MESA DE MELAMINA	746450560008	31/12/2018	Regular	Activo
1852	SEDE CENTRAL	74 Oficina	64 Mobiliario	MESA DE MELAMINA	746450560009	31/12/2018	Regular	Activo
1853	SEDE CENTRAL	74 Oficina	64 Mobiliario	MESA DE MELAMINA	746450560010	31/12/2018	Regular	Activo
1854	SEDE CENTRAL	74 Oficina	64 Mobiliario	MESA DE MELAMINA	746450560011	31/12/2018	Regular	Activo
1855	SEDE CENTRAL	74 Oficina	64 Mobiliario	MESA DE MELAMINA	746450560012	31/12/2018	Regular	Activo
1856	SEDE CENTRAL	74 Oficina	64 Mobiliario	MESA DE MELAMINA	746450560013	31/12/2018	Regular	Activo
1857	SEDE CENTRAL	74 Oficina	64 Mobiliario	MESA DE MELAMINA	746450560014	31/12/2018	Regular	Activo
1858	SEDE CENTRAL	74 Oficina	64 Mobiliario	MESA DE MELAMINA	746450560015	31/12/2018	Regular	Activo
1859	SEDE CENTRAL	74 Oficina	64 Mobiliario	MESA DE MELAMINA	746450560016	31/12/2018	Regular	Activo
1860	SEDE CENTRAL	74 Oficina	64 Mobiliario	MESA DE MELAMINA	746450560017	31/12/2018	Regular	Activo
1861	SEDE CENTRAL	74 Oficina	64 Mobiliario	MESA DE MELAMINA	746450560018	31/12/2018	Regular	Activo
1862	SEDE CENTRAL	74 Oficina	64 Mobiliario	MESA DE MELAMINA	746450560019	31/12/2018	Regular	Activo
1863	SEDE CENTRAL	74 Oficina	64 Mobiliario	MESA DE MELAMINA	746450560020	31/12/2018	Regular	Activo
1864	SEDE CENTRAL	74 Oficina	64 Mobiliario	MESA DE MELAMINA	746450560021	31/12/2018	Regular	Activo
1865	SEDE CENTRAL	74 Oficina	64 Mobiliario	MESA DE MELAMINA	746450560022	31/12/2018	Regular	Activo
1866	SEDE CENTRAL	74 Oficina	64 Mobiliario	MESA DE MELAMINA	746450560023	31/12/2018	Regular	Activo
1867	SEDE CENTRAL	74 Oficina	64 Mobiliario	MESA DE MELAMINA	746450560024	31/12/2018	Regular	Activo
1868	SEDE CENTRAL	74 Oficina	64 Mobiliario	MESA DE MELAMINA	746450560025	31/12/2018	Regular	Activo
1869	SEDE CENTRAL	74 Oficina	64 Mobiliario	MESA DE MELAMINA	746450560026	31/12/2018	Regular	Activo
1870	SEDE PROYECTO INVERSIÓN	74 Oficina	64 Mobiliario	MESA DE MELAMINA	746450560027	31/12/2018	Regular	Activo
1871	SEDE CENTRAL	74 Oficina	64 Mobiliario	MESA DE MELAMINA	746450560028	31/12/2018	Regular	Activo
1872	SEDE CENTRAL	74 Oficina	64 Mobiliario	MESA DE MELAMINA	746450560029	31/12/2018	Regular	Activo
1873	SEDE CENTRAL	74 Oficina	64 Mobiliario	MESA DE MELAMINA	746450560030	31/12/2018	Regular	Activo
1874	SEDE CENTRAL	74 Oficina	64 Mobiliario	MESA DE MELAMINA	746450560031	31/12/2018	Regular	Activo
1875	SEDE CENTRAL	74 Oficina	64 Mobiliario	MESA DE MELAMINA	746450560032	31/12/2018	Regular	Activo
1876	SEDE CENTRAL	74 Oficina	64 Mobiliario	MESA DE MELAMINA	746450560033	31/12/2018	Regular	Activo
1877	SEDE CENTRAL	74 Oficina	64 Mobiliario	MESA DE MELAMINA	746450560034	31/12/2018	Regular	Activo
1878	SEDE CENTRAL	74 Oficina	64 Mobiliario	MESA DE MELAMINA	746450560035	31/12/2018	Regular	Activo
1879	SEDE CENTRAL	74 Oficina	64 Mobiliario	MESA DE MELAMINA	746450560036	31/12/2018	Regular	Activo
1880	SEDE CENTRAL	74 Oficina	64 Mobiliario	MESA DE MELAMINA	746450560037	31/12/2018	Regular	Activo
1881	SEDE CENTRAL	74 Oficina	64 Mobiliario	MESA DE MELAMINA	746450560038	31/12/2018	Regular	Activo
1882	SEDE CENTRAL	74 Oficina	64 Mobiliario	MESA DE MELAMINA	746450560039	31/12/2018	Regular	Activo
1883	SEDE CENTRAL	74 Oficina	64 Mobiliario	MESA DE MELAMINA	746450560040	31/12/2018	Regular	Activo
1884	SEDE CENTRAL	74 Oficina	64 Mobiliario	MESA DE MELAMINA	746450560041	31/12/2018	Regular	Activo
1885	SEDE CENTRAL	74 Oficina	64 Mobiliario	MESA DE MELAMINA	746450560042	31/12/2018	Regular	Activo
1886	SEDE CENTRAL	74 Oficina	64 Mobiliario	MESA DE MELAMINA	746450560043	31/12/2018	Regular	Activo
1887	SEDE CENTRAL	74 Oficina	64 Mobiliario	MESA DE MELAMINA	746450560044	31/12/2018	Regular	Activo
1888	SEDE CENTRAL	74 Oficina	64 Mobiliario	MESA DE MELAMINA	746450560045	31/12/2018	Regular	Activo

N°	Nombre del Local	Grupo ¹	Clase ²	Denominación (Del SINABIP)	Código Patrimonial (Numérico)	Fechas de Adquisición	Estado ³	Condición ⁴
1889	SEDE CENTRAL	74 Oficina	64 Mobiliario	MESA DE MELAMINA	746450560046	31/12/2018	Regular	Activo
1890	SEDE CENTRAL	74 Oficina	64 Mobiliario	MESA DE MELAMINA	746450560047	31/12/2018	Regular	Activo
1891	SEDE CENTRAL	74 Oficina	64 Mobiliario	MESA DE MELAMINA	746450560048	31/12/2018	Regular	Activo
1892	SEDE CENTRAL	74 Oficina	64 Mobiliario	MESA DE MELAMINA	746450560049	31/12/2018	Regular	Activo
1893	SEDE CENTRAL	74 Oficina	64 Mobiliario	MESA DE MELAMINA	746450560050	31/12/2018	Regular	Activo
1894	SEDE CENTRAL	74 Oficina	64 Mobiliario	MESA DE MELAMINA	746450560051	31/12/2018	Regular	Activo
1895	SEDE CENTRAL	74 Oficina	64 Mobiliario	MESA DE MELAMINA	746450560052	31/12/2018	Regular	Activo
1896	SEDE CENTRAL	74 Oficina	64 Mobiliario	MESA DE MELAMINA	746450560053	31/12/2018	Regular	Activo
1897	SEDE CENTRAL	74 Oficina	64 Mobiliario	MESA DE MELAMINA	746450560054	31/12/2018	Regular	Activo
1898	SEDE CENTRAL	74 Oficina	64 Mobiliario	MESA DE MELAMINA	746450560055	11/12/2019	Regular	Activo
1899	SEDE CENTRAL	74 Oficina	64 Mobiliario	MESA DE METAL	746450680001	29/12/2017	Regular	Activo
1900	SEDE CENTRAL	74 Oficina	64 Mobiliario	MESA DE METAL Y MELAMINA	746451860001	30/03/2018	Regular	Activo
1901	SEDE CENTRAL	74 Oficina	64 Mobiliario	MESA DE METAL Y MELAMINA	746451860002	31/12/2018	Regular	Activo
1902	SEDE CENTRAL	74 Oficina	64 Mobiliario	MESA DE METAL Y MELAMINA	746451860003	18/12/2019	Regular	Activo
1903	SEDE CENTRAL	74 Oficina	64 Mobiliario	MESA DE METAL Y MELAMINA	746451860004	18/12/2019	Regular	Activo
1904	SEDE CENTRAL	74 Oficina	64 Mobiliario	MESA DE REUNIONES DE MELAMINA 75 cm X 80 cm X 1.20 m	746452030001	19/12/2016	Regular	Activo
1905	SEDE CENTRAL	74 Oficina	64 Mobiliario	MESA DE REUNIONES DE MELAMINA 75 cm X 80 cm X 1.20 m	746452030002	19/12/2016	Regular	Activo
1906	SEDE CENTRAL	74 Oficina	64 Mobiliario	MESA DE REUNIONES DE MELAMINA 75 cm X 80 cm X 1.20 m	746452030003	26/06/2016	Regular	Activo
1907	SEDE CENTRAL	74 Oficina	64 Mobiliario	MESA DE REUNIONES CIRCULAR	746452030005	28/12/2018	Regular	Activo
1908	SEDE CENTRAL	74 Oficina	64 Mobiliario	MESA DE REUNIONES CIRCULAR	746452030006	28/12/2018	Regular	Activo
1909	SEDE CENTRAL	74 Oficina	64 Mobiliario	MESA PLEGABLE DE MELAMINA	746453050001	22/11/2019	Regular	Activo
1910	SEDE CENTRAL	74 Oficina	64 Mobiliario	MESA PLEGABLE DE MELAMINA	746453050002	22/11/2019	Regular	Activo
1911	SEDE CENTRAL	74 Oficina	64 Mobiliario	MESA PLEGABLE DE MELAMINA	746453050003	22/11/2019	Regular	Activo
1912	SEDE CENTRAL	74 Oficina	64 Mobiliario	MESA PLEGABLE DE MELAMINA	746453050004	22/11/2019	Regular	Activo
1913	SEDE CENTRAL	74 Oficina	64 Mobiliario	MESA PLEGABLE DE MELAMINA	746453050005	22/11/2019	Regular	Activo
1914	SEDE CENTRAL	74 Oficina	64 Mobiliario	MESA PLEGABLE DE MELAMINA	746453050006	22/11/2019	Regular	Activo
1915	SEDE CENTRAL	74 Oficina	64 Mobiliario	MESA PLEGABLE DE MELAMINA	746453050007	22/11/2019	Regular	Activo
1916	SEDE CENTRAL	74 Oficina	64 Mobiliario	MESA PLEGABLE DE MELAMINA	746453050008	22/11/2019	Regular	Activo
1917	SEDE CENTRAL	74 Oficina	64 Mobiliario	MESA PLEGABLE DE MELAMINA	746453050009	22/11/2019	Regular	Activo
1918	SEDE CENTRAL	74 Oficina	64 Mobiliario	MESA PLEGABLE DE MELAMINA	746453050010	22/11/2019	Regular	Activo
1919	SEDE CENTRAL	74 Oficina	64 Mobiliario	MESA PLEGABLE DE MELAMINA	746453050011	22/11/2019	Regular	Activo
1920	SEDE CENTRAL	74 Oficina	64 Mobiliario	MESA PLEGABLE DE MELAMINA	746453050012	22/11/2019	Regular	Activo
1921	SEDE CENTRAL	74 Oficina	64 Mobiliario	MESA PLEGABLE DE MELAMINA	746453050013	22/11/2019	Regular	Activo
1922	SEDE CENTRAL	74 Oficina	64 Mobiliario	MESA PLEGABLE DE MELAMINA	746453050014	22/11/2019	Regular	Activo
1923	SEDE CENTRAL	74 Oficina	64 Mobiliario	MESA PLEGABLE DE MELAMINA	746453050015	22/11/2019	Regular	Activo
1924	SEDE CENTRAL	74 Oficina	64 Mobiliario	MESA PLEGABLE DE MELAMINA	746453050016	18/12/2019	Regular	Activo
1925	SEDE CENTRAL	74 Oficina	64 Mobiliario	MESA PLEGABLE DE MELAMINA	746453050017	18/12/2019	Regular	Activo
1926	SEDE CENTRAL	74 Oficina	64 Mobiliario	MESA PLEGABLE DE MELAMINA	746453050018	18/12/2019	Regular	Activo
1927	SEDE CENTRAL	74 Oficina	64 Mobiliario	MESA PLEGABLE DE MELAMINA	746453050019	18/12/2019	Regular	Activo
1928	SEDE CENTRAL	74 Oficina	64 Mobiliario	MESITA METALICA PARA MULTIPLE USO	746459660001	7/12/2016	Regular	Activo
1929	SEDE CENTRAL	74 Oficina	64 Mobiliario	MODULO DE MADERA	746460170001	30/03/2018	Regular	Activo
1930	SEDE CENTRAL	74 Oficina	64 Mobiliario	MODULO DE MADERA PARA EXPOSITOR	746460680001	29/08/2017	Regular	Activo
1931	SEDE CENTRAL	74 Oficina	64 Mobiliario	MODULO DE MADERA PARA MICROCOMPUTADORA	746460850001	30/03/2018	Regular	Activo
1932	SEDE CENTRAL	74 Oficina	64 Mobiliario	MODULO DE MADERA PARA MICROCOMPUTADORA	746460850002	30/03/2018	Regular	Activo
1933	SEDE CENTRAL	74 Oficina	64 Mobiliario	MODULO DE MELAMINA 60 cm X 75 cm X 1.17 m	746460980001	21/06/2016	Regular	Activo
1934	SEDE CENTRAL	74 Oficina	64 Mobiliario	MODULO DE MELAMINA 60 cm X 75 cm X 1.17 m	746460980002	21/06/2016	Regular	Activo
1935	SEDE CENTRAL	74 Oficina	64 Mobiliario	MODULO DE MELAMINA 60 cm X 75 cm X 1.17 m	746460980003	21/06/2016	Regular	Activo
1936	SEDE CENTRAL	74 Oficina	64 Mobiliario	MODULO DE MELAMINA 60 cm X 75 cm X 1.17 m	746460980004	21/06/2016	Regular	Activo
1937	SEDE CENTRAL	74 Oficina	64 Mobiliario	MODULO DE MELAMINA 60 cm X 75 cm X 1.17 m	746460980005	21/06/2016	Regular	Activo
1938	SEDE CENTRAL	74 Oficina	64 Mobiliario	MODULO DE MELAMINA 60 cm X 75 cm X 1.17 m	746460980006	21/06/2016	Regular	Activo
1939	SEDE CENTRAL	74 Oficina	64 Mobiliario	MODULO DE MELAMINA 60 cm X 75 cm X 1.17 m	746460980007	21/06/2016	Regular	Activo
1940	SEDE CENTRAL	74 Oficina	64 Mobiliario	MODULO DE MELAMINA 60 cm X 75 cm X 1.17 m	746460980008	26/06/2016	Regular	Activo
1941	SEDE CENTRAL	74 Oficina	64 Mobiliario	MODULO DE MELAMINA 60 cm X 75 cm X 1.17 m	746460980009	21/06/2016	Regular	Activo
1942	SEDE CENTRAL	74 Oficina	64 Mobiliario	MODULO DE MELAMINA 60 cm X 75 cm X 1.17 m	746460980010	21/06/2016	Regular	Activo
1943	SEDE CENTRAL	74 Oficina	64 Mobiliario	MODULO DE MELAMINA AEREO 40 cm X 40 cm X 1.80 m	746460980023	29/12/2017	Regular	Activo
1944	SEDE CENTRAL	74 Oficina	64 Mobiliario	MODULO DE MELAMINA	746460980024	29/12/2017	Regular	Activo
1945	SEDE CENTRAL	74 Oficina	64 Mobiliario	MODULO DE MELAMINA PARA ATENCION AL PUBLICO EN FORMA DE L	746460980025	28/12/2018	Regular	Activo
1946	SEDE CENTRAL	74 Oficina	64 Mobiliario	MODULO DE MELAMINA PARA COMPUTADORA	746461240001	30/03/2018	Regular	Activo
1947	SEDE CENTRAL	74 Oficina	64 Mobiliario	MODULO DE MELAMINA PARA COMPUTADORA	746461240011	30/03/2018	Regular	Activo
1948	SEDE CENTRAL	74 Oficina	64 Mobiliario	MODULO DE MELAMINA PARA COMPUTADORA	746461240022	30/03/2018	Regular	Activo
1949	SEDE CENTRAL	74 Oficina	64 Mobiliario	MODULO DE MELAMINA PARA COMPUTADORA	746461240026	31/12/2018	Regular	Activo
1950	SEDE CENTRAL	74 Oficina	64 Mobiliario	MODULO DE MELAMINA PARA COMPUTADORA	746461240027	31/12/2018	Regular	Activo
1951	SEDE CENTRAL	74 Oficina	64 Mobiliario	MODULO DE MELAMINA PARA COMPUTADORA	746461240028	31/12/2018	Regular	Activo
1952	SEDE CENTRAL	74 Oficina	64 Mobiliario	MODULO DE MELAMINA PARA COMPUTADORA	746461240029	31/12/2018	Regular	Activo
1953	SEDE CENTRAL	74 Oficina	64 Mobiliario	MODULO DE MELAMINA PARA COMPUTADORA	746461240030	31/12/2018	Regular	Activo
1954	SEDE CENTRAL	74 Oficina	64 Mobiliario	MODULO DE MELAMINA PARA COMPUTADORA	746461240031	31/12/2018	Regular	Activo
1955	SEDE CENTRAL	74 Oficina	64 Mobiliario	MODULO DE MELAMINA PARA COMPUTADORA	746461240032	31/12/2018	Regular	Activo
1956	SEDE CENTRAL	74 Oficina	64 Mobiliario	MODULO DE MELAMINA PARA COMPUTADORA	746461240033	31/12/2018	Regular	Activo
1957	SEDE CENTRAL	74 Oficina	64 Mobiliario	MODULO DE MELAMINA PARA COMPUTADORA	746461240034	31/12/2018	Regular	Activo
1958	SEDE CENTRAL	74 Oficina	64 Mobiliario	MOSTRADOR DE MELAMINA 1.15 m X 1.80 m X 1.80 m	746463220001	9/06/2016	Regular	Activo
1959	SEDE CENTRAL	74 Oficina	64 Mobiliario	PANTALLA ECRAN ELECTRICO 3.00 m X 3.00 m	746466950002	19/12/2016	Regular	Activo

N°	Nombre del Local	Grupo ¹	Clase ²	Denominación (Del SINABIP)	Código Patrimonial (Numérico)	Fechas de Adquisición	Estado ³	Condición ⁴
1960	SEDE PROYECTO INVERSIÓN	74 Oficina	64 Mobiliario	PANTALLA ECRAN	746466950004	29/12/2016	Regular	Activo
1961	SEDE CENTRAL	74 Oficina	64 Mobiliario	PANTALLA ECRAN ELÉCTRICO 3.00 m X 3.00 m	746466950011	1/11/2017	Regular	Activo
1962	SEDE CENTRAL	74 Oficina	64 Mobiliario	PANTALLA ECRAN PORTATIL DE 2.00 m X 2.00 m	746466950012	19/12/2019	Regular	Activo
1963	SEDE CENTRAL	74 Oficina	64 Mobiliario	PANTALLA ECRAN	746466950013	5/12/2019	Regular	Activo
1964	SEDE PROYECTO INVERSIÓN	74 Oficina	64 Mobiliario	PANTALLA ECRAN COLGANTE	746466950014	18/12/2019	Regular	Activo
1965	SEDE CENTRAL	74 Oficina	64 Mobiliario	PEDESTAL DE METAL	746470340001	26/12/2019	Regular	Activo
1966	SEDE CENTRAL	74 Oficina	64 Mobiliario	PEDESTAL DE METAL	746470340002	26/12/2019	Regular	Activo
1967	SEDE CENTRAL	74 Oficina	64 Mobiliario	PEDESTAL DE METAL	746470340003	26/12/2019	Regular	Activo
1968	SEDE CENTRAL	74 Oficina	64 Mobiliario	PEDESTAL DE METAL	746470340004	26/12/2019	Regular	Activo
1969	SEDE CENTRAL	74 Oficina	64 Mobiliario	PERCHERO METALICO	746472380001	9/11/2016	Regular	Activo
1970	SEDE CENTRAL	74 Oficina	64 Mobiliario	PERCHERO METALICO	746472380002	9/11/2016	Regular	Activo
1971	SEDE CENTRAL	74 Oficina	64 Mobiliario	PERCHERO METALICO	746472380003	15/11/2016	Regular	Activo
1972	SEDE PROYECTO INVERSIÓN	74 Oficina	64 Mobiliario	PERCHERO METALICO	746472380004	15/11/2016	Regular	Activo
1973	SEDE CENTRAL	74 Oficina	64 Mobiliario	PERCHERO METALICO	746472380005	15/11/2016	Regular	Activo
1974	SEDE CENTRAL	74 Oficina	64 Mobiliario	PERCHERO METALICO	746472380006	15/11/2016	Regular	Activo
1975	SEDE CENTRAL	74 Oficina	64 Mobiliario	PERCHERO METALICO	746472380008	15/11/2016	Regular	Activo
1976	SEDE CENTRAL	74 Oficina	64 Mobiliario	PERCHERO METALICO	746472380009	15/11/2016	Regular	Activo
1977	SEDE CENTRAL	74 Oficina	64 Mobiliario	PERCHERO METALICO	746472380010	15/11/2016	Regular	Activo
1978	SEDE CENTRAL	74 Oficina	64 Mobiliario	PERCHERO METALICO	746472380011	15/11/2016	Regular	Activo
1979	SEDE CENTRAL	74 Oficina	64 Mobiliario	PERCHERO METALICO	746472380012	15/11/2016	Regular	Activo
1980	SEDE CENTRAL	74 Oficina	64 Mobiliario	PERCHERO METALICO	746472380014	15/11/2016	Regular	Activo
1981	SEDE CENTRAL	74 Oficina	64 Mobiliario	PERCHERO METALICO	746472380015	15/11/2016	Regular	Activo
1982	SEDE PROYECTO INVERSIÓN	74 Oficina	64 Mobiliario	PERCHERO METALICO	746472380016	15/11/2016	Regular	Activo
1983	SEDE CENTRAL	74 Oficina	64 Mobiliario	PERCHERO METALICO	746472380017	15/11/2016	Regular	Activo
1984	SEDE CENTRAL	74 Oficina	64 Mobiliario	PERCHERO METALICO	746472380018	15/11/2016	Regular	Activo
1985	SEDE PROYECTO INVERSIÓN	74 Oficina	64 Mobiliario	PERCHERO METALICO	746472380019	15/11/2016	Regular	Activo
1986	SEDE CENTRAL	74 Oficina	64 Mobiliario	PIZARRA ACRILICA	746473050001	30/03/2018	Regular	Activo
1987	SEDE CENTRAL	74 Oficina	64 Mobiliario	PIZARRA ACRILICA	746473050002	30/03/2018	Regular	Activo
1988	SEDE CENTRAL	74 Oficina	64 Mobiliario	PIZARRA ACRILICA	746473050003	30/03/2018	Regular	Activo
1989	SEDE CENTRAL	74 Oficina	64 Mobiliario	SILLA FIJA DE METAL	746481870001	20/12/2016	Regular	Activo
1990	SEDE CENTRAL	74 Oficina	64 Mobiliario	SILLA FIJA DE METAL	746481870002	20/12/2016	Regular	Activo
1991	SEDE CENTRAL	74 Oficina	64 Mobiliario	SILLA FIJA DE METAL	746481870003	20/12/2016	Regular	Activo
1992	SEDE CENTRAL	74 Oficina	64 Mobiliario	SILLA FIJA DE METAL	746481870004	20/12/2016	Regular	Activo
1993	SEDE CENTRAL	74 Oficina	64 Mobiliario	SILLA FIJA DE METAL	746481870005	20/12/2016	Regular	Activo
1994	SEDE CENTRAL	74 Oficina	64 Mobiliario	SILLA FIJA DE METAL	746481870006	20/12/2016	Regular	Activo
1995	SEDE CENTRAL	74 Oficina	64 Mobiliario	SILLA FIJA DE METAL	746481870007	20/12/2016	Regular	Activo
1996	SEDE CENTRAL	74 Oficina	64 Mobiliario	SILLA FIJA DE METAL	746481870008	20/12/2016	Regular	Activo
1997	SEDE CENTRAL	74 Oficina	64 Mobiliario	SILLA FIJA DE METAL	746481870009	20/12/2016	Regular	Activo
1998	SEDE CENTRAL	74 Oficina	64 Mobiliario	SILLA FIJA DE METAL	746481870010	20/12/2016	Regular	Activo
1999	SEDE CENTRAL	74 Oficina	64 Mobiliario	SILLA FIJA DE METAL	746481870011	20/12/2016	Regular	Activo
2000	SEDE CENTRAL	74 Oficina	64 Mobiliario	SILLA FIJA DE METAL	746481870012	20/12/2016	Regular	Activo
2001	SEDE CENTRAL	74 Oficina	64 Mobiliario	SILLA FIJA DE METAL	746481870013	20/12/2016	Regular	Activo
2002	SEDE CENTRAL	74 Oficina	64 Mobiliario	SILLA FIJA DE METAL	746481870014	20/12/2016	Regular	Activo
2003	SEDE CENTRAL	74 Oficina	64 Mobiliario	SILLA FIJA DE METAL	746481870015	20/12/2016	Regular	Activo
2004	SEDE CENTRAL	74 Oficina	64 Mobiliario	SILLA FIJA DE METAL	746481870016	20/12/2016	Regular	Activo
2005	SEDE CENTRAL	74 Oficina	64 Mobiliario	SILLA FIJA DE METAL	746481870017	20/12/2016	Regular	Activo
2006	SEDE CENTRAL	74 Oficina	64 Mobiliario	SILLA FIJA DE METAL	746481870018	20/12/2016	Regular	Activo
2007	SEDE CENTRAL	74 Oficina	64 Mobiliario	SILLA FIJA DE METAL	746481870019	20/12/2016	Regular	Activo
2008	SEDE CENTRAL	74 Oficina	64 Mobiliario	SILLA FIJA DE METAL	746481870020	20/12/2016	Regular	Activo
2009	SEDE CENTRAL	74 Oficina	64 Mobiliario	SILLA FIJA DE METAL	746481870021	20/12/2016	Regular	Activo
2010	SEDE CENTRAL	74 Oficina	64 Mobiliario	SILLA FIJA DE METAL	746481870022	20/12/2016	Regular	Activo
2011	SEDE CENTRAL	74 Oficina	64 Mobiliario	SILLA FIJA DE METAL	746481870023	20/12/2016	Regular	Activo
2012	SEDE CENTRAL	74 Oficina	64 Mobiliario	SILLA FIJA DE METAL	746481870024	20/12/2016	Regular	Activo
2013	SEDE CENTRAL	74 Oficina	64 Mobiliario	SILLA FIJA DE METAL	746481870025	20/12/2016	Regular	Activo
2014	SEDE CENTRAL	74 Oficina	64 Mobiliario	SILLA FIJA DE METAL	746481870026	20/12/2016	Regular	Activo
2015	SEDE CENTRAL	74 Oficina	64 Mobiliario	SILLA FIJA DE METAL	746481870027	20/12/2016	Regular	Activo
2016	SEDE CENTRAL	74 Oficina	64 Mobiliario	SILLA FIJA DE METAL	746481870028	20/12/2016	Regular	Activo
2017	SEDE CENTRAL	74 Oficina	64 Mobiliario	SILLA FIJA DE METAL	746481870029	20/12/2016	Regular	Activo
2018	SEDE CENTRAL	74 Oficina	64 Mobiliario	SILLA FIJA DE METAL	746481870030	20/12/2016	Regular	Activo
2019	SEDE CENTRAL	74 Oficina	64 Mobiliario	SILLA FIJA DE METAL	746481870031	20/12/2016	Regular	Activo
2020	SEDE CENTRAL	74 Oficina	64 Mobiliario	SILLA FIJA DE METAL	746481870032	20/12/2016	Regular	Activo
2021	SEDE CENTRAL	74 Oficina	64 Mobiliario	SILLA FIJA DE METAL	746481870033	20/12/2016	Regular	Activo
2022	SEDE CENTRAL	74 Oficina	64 Mobiliario	SILLA FIJA DE METAL	746481870034	20/12/2016	Regular	Activo
2023	SEDE CENTRAL	74 Oficina	64 Mobiliario	SILLA FIJA DE METAL	746481870035	20/12/2016	Regular	Activo
2024	SEDE CENTRAL	74 Oficina	64 Mobiliario	SILLA FIJA DE METAL	746481870036	20/12/2016	Regular	Activo
2025	SEDE CENTRAL	74 Oficina	64 Mobiliario	SILLA FIJA DE METAL	746481870037	20/12/2016	Regular	Activo
2026	SEDE CENTRAL	74 Oficina	64 Mobiliario	SILLA FIJA DE METAL	746481870038	20/12/2016	Regular	Activo
2027	SEDE CENTRAL	74 Oficina	64 Mobiliario	SILLA FIJA DE METAL	746481870039	20/12/2016	Regular	Activo
2028	SEDE CENTRAL	74 Oficina	64 Mobiliario	SILLA FIJA DE METAL	746481870040	20/12/2016	Regular	Activo
2029	SEDE CENTRAL	74 Oficina	64 Mobiliario	SILLA FIJA DE METAL	746481870041	2/03/2017	Regular	Activo
2030	SEDE CENTRAL	74 Oficina	64 Mobiliario	SILLA FIJA DE METAL	746481870042	2/03/2017	Regular	Activo
2031	SEDE CENTRAL	74 Oficina	64 Mobiliario	SILLA FIJA DE METAL	746481870043	2/03/2017	Regular	Activo
2032	SEDE CENTRAL	74 Oficina	64 Mobiliario	SILLA FIJA DE METAL	746481870044	2/03/2017	Regular	Activo
2033	SEDE CENTRAL	74 Oficina	64 Mobiliario	SILLA FIJA DE METAL	746481870045	2/03/2017	Regular	Activo
2034	SEDE CENTRAL	74 Oficina	64 Mobiliario	SILLA FIJA DE METAL	746481870046	2/03/2017	Regular	Activo
2035	SEDE CENTRAL	74 Oficina	64 Mobiliario	SILLA FIJA DE METAL	746481870047	2/03/2017	Regular	Activo
2036	SEDE CENTRAL	74 Oficina	64 Mobiliario	SILLA FIJA DE METAL	746481870048	2/03/2017	Regular	Activo
2037	SEDE CENTRAL	74 Oficina	64 Mobiliario	SILLA FIJA DE METAL	746481870049	2/03/2017	Regular	Activo
2038	SEDE CENTRAL	74 Oficina	64 Mobiliario	SILLA FIJA DE METAL	746481870050	2/03/2017	Regular	Activo

N°	Nombre del Local	Grupo ¹	Clase ²	Denominación (Del SINABIP)	Código Patrimonial (Numérico)	Fechas de Adquisición	Estado ³	Condición ⁴
2039	SEDE CENTRAL	74 Oficina	64 Mobiliario	SILLA FIJA DE METAL	746481870051	2/03/2017	Regular	Activo
2040	SEDE CENTRAL	74 Oficina	64 Mobiliario	SILLA FIJA DE METAL	746481870052	2/03/2017	Regular	Activo
2041	SEDE CENTRAL	74 Oficina	64 Mobiliario	SILLA FIJA DE METAL	746481870053	2/03/2017	Regular	Activo
2042	SEDE CENTRAL	74 Oficina	64 Mobiliario	SILLA FIJA DE METAL	746481870054	2/03/2017	Regular	Activo
2043	SEDE CENTRAL	74 Oficina	64 Mobiliario	SILLA FIJA DE METAL	746481870055	2/03/2017	Regular	Activo
2044	SEDE CENTRAL	74 Oficina	64 Mobiliario	SILLA FIJA DE METAL	746481870056	2/03/2017	Regular	Activo
2045	SEDE CENTRAL	74 Oficina	64 Mobiliario	SILLA FIJA DE METAL	746481870057	2/03/2017	Regular	Activo
2046	SEDE CENTRAL	74 Oficina	64 Mobiliario	SILLA FIJA DE METAL	746481870058	2/03/2017	Regular	Activo
2047	SEDE CENTRAL	74 Oficina	64 Mobiliario	SILLA FIJA DE METAL	746481870059	2/03/2017	Regular	Activo
2048	SEDE CENTRAL	74 Oficina	64 Mobiliario	SILLA FIJA DE METAL	746481870060	2/03/2017	Regular	Activo
2049	SEDE CENTRAL	74 Oficina	64 Mobiliario	SILLA FIJA DE METAL	746481870061	2/03/2017	Regular	Activo
2050	SEDE CENTRAL	74 Oficina	64 Mobiliario	SILLA FIJA DE METAL	746481870062	2/03/2017	Regular	Activo
2051	SEDE CENTRAL	74 Oficina	64 Mobiliario	SILLA FIJA DE METAL	746481870063	2/03/2017	Regular	Activo
2052	SEDE CENTRAL	74 Oficina	64 Mobiliario	SILLA FIJA DE METAL	746481870064	2/03/2017	Regular	Activo
2053	SEDE CENTRAL	74 Oficina	64 Mobiliario	SILLA FIJA DE METAL	746481870065	2/03/2017	Regular	Activo
2054	SEDE CENTRAL	74 Oficina	64 Mobiliario	SILLA FIJA DE METAL	746481870066	2/03/2017	Regular	Activo
2055	SEDE CENTRAL	74 Oficina	64 Mobiliario	SILLA FIJA DE METAL	746481870067	2/03/2017	Regular	Activo
2056	SEDE CENTRAL	74 Oficina	64 Mobiliario	SILLA FIJA DE METAL	746481870068	2/03/2017	Regular	Activo
2057	SEDE CENTRAL	74 Oficina	64 Mobiliario	SILLA FIJA DE METAL	746481870069	2/03/2017	Regular	Activo
2058	SEDE CENTRAL	74 Oficina	64 Mobiliario	SILLA FIJA DE METAL	746481870070	2/03/2017	Regular	Activo
2059	SEDE CENTRAL	74 Oficina	64 Mobiliario	SILLA FIJA DE METAL	746481870071	2/03/2017	Regular	Activo
2060	SEDE CENTRAL	74 Oficina	64 Mobiliario	SILLA FIJA DE METAL	746481870072	2/03/2017	Regular	Activo
2061	SEDE CENTRAL	74 Oficina	64 Mobiliario	SILLA FIJA DE METAL	746481870073	2/03/2017	Regular	Activo
2062	SEDE CENTRAL	74 Oficina	64 Mobiliario	SILLA FIJA DE METAL	746481870074	2/03/2017	Regular	Activo
2063	SEDE CENTRAL	74 Oficina	64 Mobiliario	SILLA FIJA DE METAL	746481870075	2/03/2017	Regular	Activo
2064	SEDE CENTRAL	74 Oficina	64 Mobiliario	SILLA FIJA DE METAL	746481870076	2/03/2017	Regular	Activo
2065	SEDE CENTRAL	74 Oficina	64 Mobiliario	SILLA FIJA DE METAL	746481870077	2/03/2017	Regular	Activo
2066	SEDE CENTRAL	74 Oficina	64 Mobiliario	SILLA FIJA DE METAL	746481870078	2/03/2017	Regular	Activo
2067	SEDE CENTRAL	74 Oficina	64 Mobiliario	SILLA FIJA DE METAL	746481870079	2/03/2017	Regular	Activo
2068	SEDE CENTRAL	74 Oficina	64 Mobiliario	SILLA FIJA DE METAL	746481870080	2/03/2017	Regular	Activo
2069	SEDE CENTRAL	74 Oficina	64 Mobiliario	SILLA FIJA DE METAL	746481870081	2/03/2017	Regular	Activo
2070	SEDE CENTRAL	74 Oficina	64 Mobiliario	SILLA FIJA DE METAL	746481870082	2/03/2017	Regular	Activo
2071	SEDE CENTRAL	74 Oficina	64 Mobiliario	SILLA FIJA DE METAL	746481870083	2/03/2017	Regular	Activo
2072	SEDE CENTRAL	74 Oficina	64 Mobiliario	SILLA FIJA DE METAL	746481870084	2/03/2017	Regular	Activo
2073	SEDE CENTRAL	74 Oficina	64 Mobiliario	SILLA FIJA DE METAL	746481870085	2/03/2017	Regular	Activo
2074	SEDE CENTRAL	74 Oficina	64 Mobiliario	SILLA FIJA DE METAL	746481870086	2/03/2017	Regular	Activo
2075	SEDE CENTRAL	74 Oficina	64 Mobiliario	SILLA FIJA DE METAL	746481870087	2/03/2017	Regular	Activo
2076	SEDE CENTRAL	74 Oficina	64 Mobiliario	SILLA FIJA DE METAL	746481870088	2/03/2017	Regular	Activo
2077	SEDE CENTRAL	74 Oficina	64 Mobiliario	SILLA FIJA DE METAL	746481870089	2/03/2017	Regular	Activo
2078	SEDE CENTRAL	74 Oficina	64 Mobiliario	SILLA FIJA DE METAL	746481870090	2/03/2017	Regular	Activo
2079	SEDE CENTRAL	74 Oficina	64 Mobiliario	SILLA FIJA DE METAL CON ESPALDAR DE PVC	746481870091	3/11/2017	Regular	Activo
2080	SEDE CENTRAL	74 Oficina	64 Mobiliario	SILLA FIJA DE METAL CON ESPALDAR DE PVC	746481870092	3/11/2017	Regular	Activo
2081	SEDE CENTRAL	74 Oficina	64 Mobiliario	SILLA FIJA DE METAL CON ESPALDAR DE PVC	746481870093	3/11/2017	Regular	Activo
2082	SEDE CENTRAL	74 Oficina	64 Mobiliario	SILLA FIJA DE METAL CON ESPALDAR DE PVC	746481870094	3/11/2017	Regular	Activo
2083	SEDE CENTRAL	74 Oficina	64 Mobiliario	SILLA FIJA DE METAL CON ESPALDAR DE PVC	746481870095	3/11/2017	Regular	Activo
2084	SEDE CENTRAL	74 Oficina	64 Mobiliario	SILLA FIJA DE METAL CON ESPALDAR DE PVC	746481870096	3/11/2017	Regular	Activo
2085	SEDE CENTRAL	74 Oficina	64 Mobiliario	SILLA FIJA DE METAL CON ESPALDAR DE PVC	746481870097	3/11/2017	Regular	Activo
2086	SEDE CENTRAL	74 Oficina	64 Mobiliario	SILLA FIJA DE METAL CON ESPALDAR DE PVC	746481870098	3/11/2017	Regular	Activo
2087	SEDE CENTRAL	74 Oficina	64 Mobiliario	SILLA FIJA DE METAL CON ESPALDAR DE PVC	746481870099	3/11/2017	Regular	Activo
2088	SEDE CENTRAL	74 Oficina	64 Mobiliario	SILLA FIJA DE METAL CON ESPALDAR DE PVC	746481870100	3/11/2017	Regular	Activo
2089	SEDE CENTRAL	74 Oficina	64 Mobiliario	SILLA FIJA DE METAL CON ESPALDAR DE PVC	746481870101	3/11/2017	Regular	Activo
2090	SEDE CENTRAL	74 Oficina	64 Mobiliario	SILLA FIJA DE METAL CON ESPALDAR DE PVC	746481870102	3/11/2017	Regular	Activo
2091	SEDE CENTRAL	74 Oficina	64 Mobiliario	SILLA FIJA DE METAL CON ESPALDAR DE PVC	746481870103	3/11/2017	Regular	Activo
2092	SEDE CENTRAL	74 Oficina	64 Mobiliario	SILLA FIJA DE METAL CON ESPALDAR DE PVC	746481870104	3/11/2017	Regular	Activo
2093	SEDE CENTRAL	74 Oficina	64 Mobiliario	SILLA FIJA DE METAL CON ESPALDAR DE PVC	746481870105	3/11/2017	Regular	Activo
2094	SEDE CENTRAL	74 Oficina	64 Mobiliario	SILLA FIJA DE METAL CON ESPALDAR DE PVC	746481870106	3/11/2017	Regular	Activo
2095	SEDE CENTRAL	74 Oficina	64 Mobiliario	SILLA FIJA DE METAL CON ESPALDAR DE PVC	746481870107	3/11/2017	Regular	Activo
2096	SEDE CENTRAL	74 Oficina	64 Mobiliario	SILLA FIJA DE METAL CON ESPALDAR DE PVC	746481870108	3/11/2017	Regular	Activo
2097	SEDE CENTRAL	74 Oficina	64 Mobiliario	SILLA FIJA DE METAL CON ESPALDAR DE PVC	746481870109	3/11/2017	Regular	Activo
2098	SEDE CENTRAL	74 Oficina	64 Mobiliario	SILLA FIJA DE METAL CON ESPALDAR DE PVC	746481870110	3/11/2017	Regular	Activo
2099	SEDE CENTRAL	74 Oficina	64 Mobiliario	SILLA FIJA DE METAL CON ESPALDAR DE PVC	746481870111	3/11/2017	Regular	Activo
2100	SEDE CENTRAL	74 Oficina	64 Mobiliario	SILLA FIJA DE METAL CON ESPALDAR DE PVC	746481870112	3/11/2017	Regular	Activo
2101	SEDE CENTRAL	74 Oficina	64 Mobiliario	SILLA FIJA DE METAL CON ESPALDAR DE PVC	746481870113	3/11/2017	Regular	Activo
2102	SEDE CENTRAL	74 Oficina	64 Mobiliario	SILLA FIJA DE METAL CON ESPALDAR DE PVC	746481870114	3/11/2017	Regular	Activo
2103	SEDE CENTRAL	74 Oficina	64 Mobiliario	SILLA FIJA DE METAL CON ESPALDAR DE PVC	746481870115	3/11/2017	Regular	Activo
2104	SEDE CENTRAL	74 Oficina	64 Mobiliario	SILLA FIJA DE METAL CON ESPALDAR DE PVC	746481870116	3/11/2017	Regular	Activo
2105	SEDE CENTRAL	74 Oficina	64 Mobiliario	SILLA FIJA DE METAL CON ESPALDAR DE PVC	746481870117	3/11/2017	Regular	Activo
2106	SEDE CENTRAL	74 Oficina	64 Mobiliario	SILLA FIJA DE METAL CON ESPALDAR DE PVC	746481870118	3/11/2017	Regular	Activo
2107	SEDE CENTRAL	74 Oficina	64 Mobiliario	SILLA FIJA DE METAL CON ESPALDAR DE PVC	746481870119	3/11/2017	Regular	Activo
2108	SEDE CENTRAL	74 Oficina	64 Mobiliario	SILLA FIJA DE METAL CON ESPALDAR DE PVC	746481870120	3/11/2017	Regular	Activo
2109	SEDE CENTRAL	74 Oficina	64 Mobiliario	SILLA FIJA DE METAL	746481870125	29/11/2017	Regular	Activo
2110	SEDE CENTRAL	74 Oficina	64 Mobiliario	SILLA FIJA DE METAL	746481870126	29/11/2017	Regular	Activo
2111	SEDE CENTRAL	74 Oficina	64 Mobiliario	SILLA FIJA DE METAL	746481870127	29/11/2017	Regular	Activo
2112	SEDE CENTRAL	74 Oficina	64 Mobiliario	SILLA FIJA DE METAL	746481870128	29/11/2017	Regular	Activo
2113	SEDE CENTRAL	74 Oficina	64 Mobiliario	SILLA FIJA DE METAL	746481870129	12/12/2019	Regular	Activo
2114	SEDE CENTRAL	74 Oficina	64 Mobiliario	SILLA FIJA DE METAL	746481870130	12/12/2019	Regular	Activo
2115	SEDE CENTRAL	74 Oficina	64 Mobiliario	SILLA FIJA DE METAL	746481870131	12/12/2019	Regular	Activo
2116	SEDE CENTRAL	74 Oficina	64 Mobiliario	SILLA FIJA DE METAL	746481870132	12/12/2019	Regular	Activo
2117	SEDE CENTRAL	74 Oficina	64 Mobiliario	SILLA FIJA DE METAL	746481870133	12/12/2019	Regular	Activo

N°	Nombre del Local	Grupo ¹	Clase ²	Denominación (Del SINABIP)	Código Patrimonial (Numérico)	Fechas de Adquisición	Estado ³	Condición ⁴
2118	SEDE CENTRAL	74 Oficina	64 Mobiliario	SILLA FIJA DE METAL	746481870134	12/12/2019	Regular	Activo
2119	SEDE CENTRAL	74 Oficina	64 Mobiliario	SILLA FIJA DE METAL	746481870135	12/12/2019	Regular	Activo
2120	SEDE CENTRAL	74 Oficina	64 Mobiliario	SILLA FIJA DE METAL	746481870136	12/12/2019	Regular	Activo
2121	SEDE CENTRAL	74 Oficina	64 Mobiliario	SILLA FIJA DE METAL	746481870137	12/12/2019	Regular	Activo
2122	SEDE CENTRAL	74 Oficina	64 Mobiliario	SILLA FIJA DE METAL	746481870138	12/12/2019	Regular	Activo
2123	SEDE PROYECTO INVERSIÓN	74 Oficina	64 Mobiliario	SILLA FIJA DE METAL	746481870139	12/12/2019	Regular	Activo
2124	SEDE CENTRAL	74 Oficina	64 Mobiliario	SILLA FIJA DE METAL	746481870140	12/12/2019	Regular	Activo
2125	SEDE CENTRAL	74 Oficina	64 Mobiliario	SILLA FIJA DE METAL	746481870141	12/12/2019	Regular	Activo
2126	SEDE CENTRAL	74 Oficina	64 Mobiliario	SILLA FIJA DE METAL	746481870142	12/12/2019	Regular	Activo
2127	SEDE CENTRAL	74 Oficina	64 Mobiliario	SILLA FIJA DE METAL	746481870143	12/12/2019	Regular	Activo
2128	SEDE CENTRAL	74 Oficina	64 Mobiliario	SILLA FIJA DE METAL	746481870144	12/12/2019	Regular	Activo
2129	SEDE CENTRAL	74 Oficina	64 Mobiliario	SILLA FIJA DE METAL	746481870145	12/12/2019	Regular	Activo
2130	SEDE CENTRAL	74 Oficina	64 Mobiliario	SILLA FIJA DE METAL	746481870146	12/12/2019	Regular	Activo
2131	SEDE CENTRAL	74 Oficina	64 Mobiliario	SILLA FIJA DE METAL	746481870147	12/12/2019	Regular	Activo
2132	SEDE CENTRAL	74 Oficina	64 Mobiliario	SILLA FIJA DE METAL	746481870148	12/12/2019	Regular	Activo
2133	SEDE CENTRAL	74 Oficina	64 Mobiliario	SILLA FIJA DE METAL	746481870149	12/12/2019	Regular	Activo
2134	SEDE CENTRAL	74 Oficina	64 Mobiliario	SILLA FIJA DE METAL	746481870150	12/12/2019	Regular	Activo
2135	SEDE CENTRAL	74 Oficina	64 Mobiliario	SILLA FIJA DE METAL	746481870151	12/12/2019	Regular	Activo
2136	SEDE CENTRAL	74 Oficina	64 Mobiliario	SILLA FIJA DE METAL	746481870152	12/12/2019	Regular	Activo
2137	SEDE CENTRAL	74 Oficina	64 Mobiliario	SILLA FIJA DE METAL	746481870153	12/12/2019	Regular	Activo
2138	SEDE CENTRAL	74 Oficina	64 Mobiliario	SILLA FIJA DE METAL	746481870154	12/12/2019	Regular	Activo
2139	SEDE CENTRAL	74 Oficina	64 Mobiliario	SILLA FIJA DE METAL	746481870155	12/12/2019	Regular	Activo
2140	SEDE CENTRAL	74 Oficina	64 Mobiliario	SILLA FIJA DE METAL	746481870156	12/12/2019	Regular	Activo
2141	SEDE CENTRAL	74 Oficina	64 Mobiliario	SILLA FIJA DE METAL	746481870157	12/12/2019	Regular	Activo
2142	SEDE CENTRAL	74 Oficina	64 Mobiliario	SILLA FIJA DE METAL	746481870158	12/12/2019	Regular	Activo
2143	SEDE CENTRAL	74 Oficina	64 Mobiliario	SILLA FIJA DE METAL	746481870159	12/12/2019	Regular	Activo
2144	SEDE PROYECTO INVERSIÓN	74 Oficina	64 Mobiliario	SILLA FIJA DE METAL	746481870160	12/12/2019	Regular	Activo
2145	SEDE CENTRAL	74 Oficina	64 Mobiliario	SILLA FIJA DE METAL	746481870161	12/12/2019	Regular	Activo
2146	SEDE PROYECTO INVERSIÓN	74 Oficina	64 Mobiliario	SILLA FIJA DE METAL	746481870162	12/12/2019	Regular	Activo
2147	SEDE PROYECTO INVERSIÓN	74 Oficina	64 Mobiliario	SILLA FIJA DE METAL	746481870163	12/12/2019	Regular	Activo
2148	SEDE PROYECTO INVERSIÓN	74 Oficina	64 Mobiliario	SILLA FIJA DE METAL	746481870164	12/12/2019	Regular	Activo
2149	SEDE CENTRAL	74 Oficina	64 Mobiliario	SILLA FIJA DE METAL	746481870165	27/02/2020	Bueno	Activo
2150	SEDE CENTRAL	74 Oficina	64 Mobiliario	SILLA FIJA DE METAL	746481870166	27/02/2020	Bueno	Activo
2151	SEDE CENTRAL	74 Oficina	64 Mobiliario	SILLA FIJA DE METAL	746481870167	27/02/2020	Bueno	Activo
2152	SEDE CENTRAL	74 Oficina	64 Mobiliario	SILLA FIJA DE METAL	746481870168	27/02/2020	Bueno	Activo
2153	SEDE CENTRAL	74 Oficina	64 Mobiliario	SILLA FIJA DE METAL	746481870169	27/02/2020	Bueno	Activo
2154	SEDE CENTRAL	74 Oficina	64 Mobiliario	SILLA FIJA DE METAL	746481870170	27/02/2020	Bueno	Activo
2155	SEDE CENTRAL	74 Oficina	64 Mobiliario	SILLA FIJA DE METAL	746481870171	27/02/2020	Bueno	Activo
2156	SEDE CENTRAL	74 Oficina	64 Mobiliario	SILLA FIJA DE METAL	746481870172	27/02/2020	Bueno	Activo
2157	SEDE CENTRAL	74 Oficina	64 Mobiliario	SILLA FIJA DE METAL	746481870173	27/02/2020	Bueno	Activo
2158	SEDE CENTRAL	74 Oficina	64 Mobiliario	SILLA FIJA DE METAL	746481870174	27/02/2020	Bueno	Activo
2159	SEDE CENTRAL	74 Oficina	64 Mobiliario	SILLA FIJA DE METAL	746481870175	27/02/2020	Bueno	Activo
2160	SEDE CENTRAL	74 Oficina	64 Mobiliario	SILLA FIJA DE METAL	746481870176	27/02/2020	Bueno	Activo
2161	SEDE CENTRAL	74 Oficina	64 Mobiliario	SILLA FIJA DE METAL	746481870177	27/02/2020	Bueno	Activo
2162	SEDE CENTRAL	74 Oficina	64 Mobiliario	SILLA FIJA DE METAL	746481870178	27/02/2020	Bueno	Activo
2163	SEDE CENTRAL	74 Oficina	64 Mobiliario	SILLA FIJA DE METAL	746481870179	27/02/2020	Bueno	Activo
2164	SEDE CENTRAL	74 Oficina	64 Mobiliario	SILLA FIJA DE METAL	746481870180	27/02/2020	Bueno	Activo
2165	SEDE CENTRAL	74 Oficina	64 Mobiliario	SILLA FIJA DE METAL	746481870181	27/02/2020	Bueno	Activo
2166	SEDE CENTRAL	74 Oficina	64 Mobiliario	SILLA FIJA DE METAL	746481870182	27/02/2020	Bueno	Activo
2167	SEDE CENTRAL	74 Oficina	64 Mobiliario	SILLA FIJA DE METAL	746481870183	27/02/2020	Bueno	Activo
2168	SEDE CENTRAL	74 Oficina	64 Mobiliario	SILLA FIJA DE METAL	746481870184	27/02/2020	Bueno	Activo
2169	SEDE CENTRAL	74 Oficina	64 Mobiliario	SILLA GIRATORIA DE METAL CON BRAZOS TIPO GERENCIAL	746483900001	20/12/2016	Regular	Activo
2170	SEDE CENTRAL	74 Oficina	64 Mobiliario	SILLA GIRATORIA DE METAL CON BRAZOS TIPO GERENCIAL	746483900002	20/12/2016	Regular	Activo
2171	SEDE CENTRAL	74 Oficina	64 Mobiliario	SILLA GIRATORIA DE METAL CON BRAZOS TIPO GERENCIAL	746483900003	20/12/2016	Regular	Activo
2172	SEDE CENTRAL	74 Oficina	64 Mobiliario	SILLA GIRATORIA DE METAL CON BRAZOS TIPO GERENCIAL	746483900004	20/12/2016	Regular	Activo
2173	SEDE CENTRAL	74 Oficina	64 Mobiliario	SILLA GIRATORIA DE METAL CON BRAZOS TIPO GERENCIAL	746483900005	20/12/2016	Regular	Activo
2174	SEDE CENTRAL	74 Oficina	64 Mobiliario	SILLA GIRATORIA DE METAL CON BRAZOS TIPO GERENCIAL	746483900006	20/12/2016	Regular	Activo
2175	SEDE CENTRAL	74 Oficina	64 Mobiliario	SILLA GIRATORIA DE METAL CON BRAZOS TIPO GERENCIAL	746483900007	20/12/2016	Regular	Activo
2176	SEDE CENTRAL	74 Oficina	64 Mobiliario	SILLA GIRATORIA DE METAL CON BRAZOS TIPO GERENCIAL	746483900008	20/12/2016	Regular	Activo
2177	SEDE CENTRAL	74 Oficina	64 Mobiliario	SILLA GIRATORIA DE METAL CON BRAZOS TIPO GERENCIAL	746483900009	20/12/2016	Regular	Activo
2178	SEDE CENTRAL	74 Oficina	64 Mobiliario	SILLA GIRATORIA DE METAL CON BRAZOS TIPO GERENCIAL	746483900010	20/12/2016	Regular	Activo
2179	SEDE CENTRAL	74 Oficina	64 Mobiliario	SILLA GIRATORIA DE METAL CON BRAZOS TIPO GERENCIAL	746483900011	20/12/2016	Regular	Activo
2180	SEDE CENTRAL	74 Oficina	64 Mobiliario	SILLA GIRATORIA DE METAL CON BRAZOS TIPO GERENCIAL	746483900012	20/12/2016	Regular	Activo
2181	SEDE CENTRAL	74 Oficina	64 Mobiliario	SILLA GIRATORIA DE METAL CON BRAZOS TIPO GERENCIAL	746483900013	20/12/2016	Regular	Activo
2182	SEDE CENTRAL	74 Oficina	64 Mobiliario	SILLA GIRATORIA DE METAL CON BRAZOS TIPO GERENCIAL	746483900014	20/12/2016	Regular	Activo

N°	Nombre del Local	Grupo ¹	Clase ²	Denominación (Del SINABIP)	Código Patrimonial (Numérico)	Fechas de Adquisición	Estado ³	Condición ⁴
2183	SEDE CENTRAL	74 Oficina	64 Mobiliario	SILLA GIRATORIA DE METAL CON BRAZOS	746483900017	20/06/2016	Regular	Activo
2184	SEDE CENTRAL	74 Oficina	64 Mobiliario	SILLA GIRATORIA DE METAL CON BRAZOS	746483900019	20/06/2016	Regular	Activo
2185	SEDE CENTRAL	74 Oficina	64 Mobiliario	SILLA GIRATORIA DE METAL CON BRAZOS	746483900020	20/06/2016	Regular	Activo
2186	SEDE CENTRAL	74 Oficina	64 Mobiliario	SILLA GIRATORIA DE METAL CON BRAZOS	746483900021	20/06/2016	Regular	Activo
2187	SEDE CENTRAL	74 Oficina	64 Mobiliario	SILLA GIRATORIA DE METAL CON BRAZOS	746483900023	20/06/2016	Regular	Activo
2188	SEDE CENTRAL	74 Oficina	64 Mobiliario	SILLA GIRATORIA DE METAL CON BRAZOS	746483900024	20/06/2016	Regular	Activo
2189	SEDE CENTRAL	74 Oficina	64 Mobiliario	SILLA GIRATORIA DE METAL CON BRAZOS	746483900026	20/06/2016	Regular	Activo
2190	SEDE CENTRAL	74 Oficina	64 Mobiliario	SILLA GIRATORIA DE METAL CON BRAZOS	746483900028	20/06/2016	Regular	Activo
2191	SEDE CENTRAL	74 Oficina	64 Mobiliario	SILLA GIRATORIA DE METAL CON BRAZOS	746483900029	20/06/2016	Regular	Activo
2192	SEDE CENTRAL	74 Oficina	64 Mobiliario	SILLA GIRATORIA DE METAL CON BRAZOS	746483900030	20/06/2016	Regular	Activo
2193	SEDE CENTRAL	74 Oficina	64 Mobiliario	SILLA GIRATORIA DE METAL CON BRAZOS	746483900031	20/06/2016	Regular	Activo
2194	SEDE CENTRAL	74 Oficina	64 Mobiliario	SILLA GIRATORIA DE METAL CON BRAZOS	746483900032	20/06/2016	Regular	Activo
2195	SEDE CENTRAL	74 Oficina	64 Mobiliario	SILLA GIRATORIA DE METAL CON BRAZOS	746483900033	20/06/2016	Regular	Activo
2196	SEDE CENTRAL	74 Oficina	64 Mobiliario	SILLA GIRATORIA DE METAL CON BRAZOS	746483900035	20/06/2016	Regular	Activo
2197	SEDE CENTRAL	74 Oficina	64 Mobiliario	SILLA GIRATORIA DE METAL CON BRAZOS	746483900036	20/06/2016	Regular	Activo
2198	SEDE CENTRAL	74 Oficina	64 Mobiliario	SILLA GIRATORIA DE METAL CON BRAZOS	746483900037	20/06/2016	Regular	Activo
2199	SEDE CENTRAL	74 Oficina	64 Mobiliario	SILLA GIRATORIA DE METAL CON BRAZOS	746483900040	20/06/2016	Regular	Activo
2200	SEDE CENTRAL	74 Oficina	64 Mobiliario	SILLA GIRATORIA DE METAL CON BRAZOS	746483900041	20/06/2016	Regular	Activo
2201	SEDE CENTRAL	74 Oficina	64 Mobiliario	SILLA GIRATORIA DE METAL CON BRAZOS	746483900042	20/06/2016	Regular	Activo
2202	SEDE CENTRAL	74 Oficina	64 Mobiliario	SILLA GIRATORIA DE METAL CON BRAZOS	746483900043	18/06/2016	Regular	Activo
2203	SEDE CENTRAL	74 Oficina	64 Mobiliario	SILLA GIRATORIA DE METAL CON BRAZOS	746483900044	20/06/2016	Regular	Activo
2204	SEDE CENTRAL	74 Oficina	64 Mobiliario	SILLA GIRATORIA DE METAL CON BRAZOS	746483900045	18/06/2016	Regular	Activo
2205	SEDE CENTRAL	74 Oficina	64 Mobiliario	SILLA GIRATORIA DE METAL CON BRAZOS	746483900047	18/06/2016	Regular	Activo
2206	SEDE CENTRAL	74 Oficina	64 Mobiliario	SILLA GIRATORIA DE METAL CON BRAZOS	746483900048	18/06/2016	Regular	Activo
2207	SEDE CENTRAL	74 Oficina	64 Mobiliario	SILLA GIRATORIA DE METAL CON BRAZOS	746483900049	18/06/2016	Regular	Activo
2208	SEDE CENTRAL	74 Oficina	64 Mobiliario	SILLA GIRATORIA DE METAL CON BRAZOS	746483900053	18/06/2016	Regular	Activo
2209	SEDE CENTRAL	74 Oficina	64 Mobiliario	SILLA GIRATORIA DE METAL CON BRAZOS	746483900055	20/06/2016	Regular	Activo
2210	SEDE CENTRAL	74 Oficina	64 Mobiliario	SILLA GIRATORIA DE METAL CON BRAZOS	746483900056	26/06/2016	Regular	Activo
2211	SEDE CENTRAL	74 Oficina	64 Mobiliario	SILLA GIRATORIA DE METAL CON BRAZOS	746483900057	20/06/2016	Regular	Activo
2212	SEDE CENTRAL	74 Oficina	64 Mobiliario	SILLA GIRATORIA DE METAL CON BRAZOS	746483900059	20/06/2016	Regular	Activo
2213	SEDE CENTRAL	74 Oficina	64 Mobiliario	SILLA GIRATORIA DE METAL CON BRAZOS TIPO GERENCIAL	746483900060	20/12/2016	Regular	Activo
2214	SEDE CENTRAL	74 Oficina	64 Mobiliario	SILLA GIRATORIA DE METAL CON BRAZOS TIPO GERENCIAL	746483900061	20/12/2016	Regular	Activo
2215	SEDE CENTRAL	74 Oficina	64 Mobiliario	SILLA GIRATORIA DE METAL CON BRAZOS TIPO GERENCIAL	746483900062	20/12/2016	Regular	Activo
2216	SEDE CENTRAL	74 Oficina	64 Mobiliario	SILLA GIRATORIA DE METAL CON BRAZOS TIPO GERENCIAL	746483900063	20/12/2016	Regular	Activo
2217	SEDE CENTRAL	74 Oficina	64 Mobiliario	SILLA GIRATORIA DE METAL CON BRAZOS TIPO GERENCIAL	746483900064	20/12/2016	Regular	Activo
2218	SEDE CENTRAL	74 Oficina	64 Mobiliario	SILLA GIRATORIA DE METAL CON BRAZOS TIPO GERENCIAL	746483900065	20/12/2016	Regular	Activo
2219	SEDE CENTRAL	74 Oficina	64 Mobiliario	SILLA GIRATORIA DE METAL CON BRAZOS TIPO GERENCIAL	746483900066	20/12/2016	Regular	Activo
2220	SEDE CENTRAL	74 Oficina	64 Mobiliario	SILLA GIRATORIA DE METAL CON BRAZOS TIPO GERENCIAL	746483900067	20/12/2016	Regular	Activo
2221	SEDE CENTRAL	74 Oficina	64 Mobiliario	SILLA GIRATORIA DE METAL CON BRAZOS TIPO GERENCIAL	746483900068	20/12/2016	Regular	Activo
2222	SEDE CENTRAL	74 Oficina	64 Mobiliario	SILLA GIRATORIA DE METAL CON BRAZOS TIPO GERENCIAL	746483900069	20/12/2016	Regular	Activo
2223	SEDE CENTRAL	74 Oficina	64 Mobiliario	SILLA GIRATORIA DE METAL CON BRAZOS TIPO GERENCIAL	746483900070	20/12/2016	Regular	Activo
2224	SEDE CENTRAL	74 Oficina	64 Mobiliario	SILLA GIRATORIA DE METAL CON BRAZOS TIPO GERENCIAL	746483900071	20/12/2016	Regular	Activo
2225	SEDE CENTRAL	74 Oficina	64 Mobiliario	SILLA GIRATORIA DE METAL CON BRAZOS TIPO GERENCIAL	746483900072	20/12/2016	Regular	Activo
2226	SEDE CENTRAL	74 Oficina	64 Mobiliario	SILLA GIRATORIA DE METAL CON BRAZOS TIPO GERENCIAL	746483900073	20/12/2016	Regular	Activo
2227	SEDE CENTRAL	74 Oficina	64 Mobiliario	SILLA GIRATORIA DE METAL CON BRAZOS TIPO GERENCIAL	746483900074	20/12/2016	Regular	Activo
2228	SEDE CENTRAL	74 Oficina	64 Mobiliario	SILLA GIRATORIA DE METAL CON BRAZOS TIPO GERENCIAL	746483900075	20/12/2016	Regular	Activo
2229	SEDE CENTRAL	74 Oficina	64 Mobiliario	SILLA GIRATORIA DE METAL CON BRAZOS TIPO GERENCIAL	746483900076	20/12/2016	Regular	Activo
2230	SEDE CENTRAL	74 Oficina	64 Mobiliario	SILLA GIRATORIA DE METAL CON BRAZOS TIPO GERENCIAL	746483900077	20/12/2016	Regular	Activo
2231	SEDE CENTRAL	74 Oficina	64 Mobiliario	SILLA GIRATORIA DE METAL CON BRAZOS	746483900078	18/06/2016	Regular	Activo
2232	SEDE CENTRAL	74 Oficina	64 Mobiliario	SILLA GIRATORIA DE METAL CON BRAZOS	746483900081	20/06/2016	Regular	Activo
2233	SEDE CENTRAL	74 Oficina	64 Mobiliario	SILLA GIRATORIA DE METAL CON BRAZOS	746483900082	20/06/2016	Regular	Activo
2234	SEDE CENTRAL	74 Oficina	64 Mobiliario	SILLA GIRATORIA DE METAL CON BRAZOS	746483900086	20/06/2016	Regular	Activo
2235	SEDE CENTRAL	74 Oficina	64 Mobiliario	SILLA GIRATORIA DE METAL CON BRAZOS	746483900087	20/06/2016	Regular	Activo
2236	SEDE CENTRAL	74 Oficina	64 Mobiliario	SILLA GIRATORIA DE METAL CON BRAZOS	746483900092	20/06/2016	Regular	Activo
2237	SEDE CENTRAL	74 Oficina	64 Mobiliario	SILLA GIRATORIA DE METAL CON BRAZOS	746483900093	20/06/2016	Regular	Activo
2238	SEDE PROYECTO INVERSIÓN	74 Oficina	64 Mobiliario	SILLA GIRATORIA DE METAL CON BRAZOS	746483900094	20/06/2016	Regular	Activo
2239	SEDE PROYECTO INVERSIÓN	74 Oficina	64 Mobiliario	SILLA GIRATORIA DE METAL CON BRAZOS	746483900096	20/06/2016	Regular	Activo
2240	SEDE CENTRAL	74 Oficina	64 Mobiliario	SILLA GIRATORIA DE METAL CON BRAZOS	746483900098	20/06/2016	Regular	Activo
2241	SEDE CENTRAL	74 Oficina	64 Mobiliario	SILLA GIRATORIA DE METAL CON BRAZOS	746483900101	20/06/2016	Regular	Activo
2242	SEDE CENTRAL	74 Oficina	64 Mobiliario	SILLA GIRATORIA DE METAL CON BRAZOS	746483900105	20/06/2016	Regular	Activo
2243	SEDE CENTRAL	74 Oficina	64 Mobiliario	SILLA GIRATORIA DE METAL CON BRAZOS	746483900107	20/06/2016	Regular	Activo

N°	Nombre del Local	Grupo ¹	Clase ²	Denominación (Del SINABIP)	Código Patrimonial (Numérico)	Fechas de Adquisición	Estado ³	Condición ⁴
2244	SEDE CENTRAL	74 Oficina	64 Mobiliario	SILLA GIRATORIA DE METAL	746483900112	30/03/2018	Regular	Activo
2245	SEDE CENTRAL	74 Oficina	64 Mobiliario	SILLA GIRATORIA DE METAL	746483900113	30/03/2018	Regular	Activo
2246	SEDE CENTRAL	74 Oficina	64 Mobiliario	SILLA GIRATORIA DE METAL	746483900114	30/03/2018	Regular	Activo
2247	SEDE CENTRAL	74 Oficina	64 Mobiliario	SILLA GIRATORIA DE METAL	746483900115	30/03/2018	Regular	Activo
2248	SEDE CENTRAL	74 Oficina	64 Mobiliario	SILLA GIRATORIA DE METAL	746483900121	30/03/2018	Regular	Activo
2249	SEDE CENTRAL	74 Oficina	64 Mobiliario	SILLA GIRATORIA DE METAL	746483900122	30/03/2018	Regular	Activo
2250	SEDE CENTRAL	74 Oficina	64 Mobiliario	SILLA GIRATORIA DE METAL	746483900123	30/03/2018	Regular	Activo
2251	SEDE CENTRAL	74 Oficina	64 Mobiliario	SILLA GIRATORIA DE METAL	746483900125	30/03/2018	Regular	Activo
2252	SEDE CENTRAL	74 Oficina	64 Mobiliario	SILLA GIRATORIA DE METAL	746483900126	30/03/2018	Regular	Activo
2253	SEDE CENTRAL	74 Oficina	64 Mobiliario	SILLA GIRATORIA DE METAL	746483900127	30/03/2018	Regular	Activo
2254	SEDE CENTRAL	74 Oficina	64 Mobiliario	SILLA GIRATORIA DE METAL	746483900129	30/03/2018	Regular	Activo
2255	SEDE CENTRAL	74 Oficina	64 Mobiliario	SILLA GIRATORIA DE METAL	746483900130	30/03/2018	Regular	Activo
2256	SEDE CENTRAL	74 Oficina	64 Mobiliario	SILLA GIRATORIA DE METAL	746483900131	30/03/2018	Regular	Activo
2257	SEDE CENTRAL	74 Oficina	64 Mobiliario	SILLA GIRATORIA DE METAL	746483900133	30/03/2018	Regular	Activo
2258	SEDE CENTRAL	74 Oficina	64 Mobiliario	SILLA GIRATORIA DE METAL	746483900135	30/03/2018	Regular	Activo
2259	SEDE CENTRAL	74 Oficina	64 Mobiliario	SILLA GIRATORIA DE METAL	746483900136	30/03/2018	Regular	Activo
2260	SEDE CENTRAL	74 Oficina	64 Mobiliario	SILLA GIRATORIA DE METAL	746483900137	30/03/2018	Regular	Activo
2261	SEDE CENTRAL	74 Oficina	64 Mobiliario	SILLA GIRATORIA DE METAL	746483900138	30/03/2018	Regular	Activo
2262	SEDE CENTRAL	74 Oficina	64 Mobiliario	SILLA GIRATORIA DE METAL	746483900139	30/03/2018	Regular	Activo
2263	SEDE CENTRAL	74 Oficina	64 Mobiliario	SILLA GIRATORIA DE METAL	746483900140	30/03/2018	Regular	Activo
2264	SEDE CENTRAL	74 Oficina	64 Mobiliario	SILLA GIRATORIA DE METAL	746483900141	30/03/2018	Regular	Activo
2265	SEDE CENTRAL	74 Oficina	64 Mobiliario	SILLA GIRATORIA DE METAL	746483900142	30/03/2018	Regular	Activo
2266	SEDE CENTRAL	74 Oficina	64 Mobiliario	SILLA GIRATORIA DE METAL	746483900143	30/03/2018	Regular	Activo
2267	SEDE CENTRAL	74 Oficina	64 Mobiliario	SILLA GIRATORIA DE METAL	746483900144	30/03/2018	Regular	Activo
2268	SEDE CENTRAL	74 Oficina	64 Mobiliario	SILLA GIRATORIA DE METAL	746483900145	30/03/2018	Regular	Activo
2269	SEDE CENTRAL	74 Oficina	64 Mobiliario	SILLA GIRATORIA DE METAL	746483900146	30/03/2018	Regular	Activo
2270	SEDE CENTRAL	74 Oficina	64 Mobiliario	SILLA GIRATORIA DE METAL CON BRAZOS	746483900148	15/12/2017	Regular	Activo
2271	SEDE CENTRAL	74 Oficina	64 Mobiliario	SILLA GIRATORIA DE METAL CON BRAZOS	746483900150	15/12/2017	Regular	Activo
2272	SEDE CENTRAL	74 Oficina	64 Mobiliario	SILLA GIRATORIA DE METAL CON BRAZOS	746483900151	15/12/2017	Regular	Activo
2273	SEDE CENTRAL	74 Oficina	64 Mobiliario	SILLA GIRATORIA DE METAL CON BRAZOS	746483900152	15/12/2017	Regular	Activo
2274	SEDE CENTRAL	74 Oficina	64 Mobiliario	SILLA GIRATORIA DE METAL CON BRAZOS	746483900153	15/12/2017	Regular	Activo
2275	SEDE CENTRAL	74 Oficina	64 Mobiliario	SILLA GIRATORIA DE METAL CON BRAZOS	746483900154	15/12/2017	Regular	Activo
2276	SEDE CENTRAL	74 Oficina	64 Mobiliario	SILLA GIRATORIA DE METAL CON BRAZOS	746483900155	15/12/2017	Regular	Activo
2277	SEDE CENTRAL	74 Oficina	64 Mobiliario	SILLA GIRATORIA DE METAL CON BRAZOS	746483900156	15/12/2017	Regular	Activo
2278	SEDE PROYECTO INVERSIÓN	74 Oficina	64 Mobiliario	SILLA GIRATORIA DE METAL CON BRAZOS	746483900157	15/12/2017	Regular	Activo
2279	SEDE CENTRAL	74 Oficina	64 Mobiliario	SILLA GIRATORIA DE METAL CON BRAZOS	746483900158	15/12/2017	Regular	Activo
2280	SEDE CENTRAL	74 Oficina	64 Mobiliario	SILLA GIRATORIA DE METAL CON BRAZOS	746483900159	15/12/2017	Regular	Activo
2281	SEDE CENTRAL	74 Oficina	64 Mobiliario	SILLA GIRATORIA DE METAL CON BRAZOS	746483900160	15/12/2017	Regular	Activo
2282	SEDE CENTRAL	74 Oficina	64 Mobiliario	SILLA GIRATORIA DE METAL CON BRAZOS	746483900161	15/12/2017	Regular	Activo
2283	SEDE PROYECTO INVERSIÓN	74 Oficina	64 Mobiliario	SILLA GIRATORIA DE METAL CON BRAZOS	746483900162	15/12/2017	Regular	Activo
2284	SEDE CENTRAL	74 Oficina	64 Mobiliario	SILLA GIRATORIA DE METAL CON BRAZOS	746483900163	15/12/2017	Regular	Activo
2285	SEDE CENTRAL	74 Oficina	64 Mobiliario	SILLA GIRATORIA DE METAL CON BRAZOS	746483900164	15/12/2017	Regular	Activo
2286	SEDE CENTRAL	74 Oficina	64 Mobiliario	SILLA GIRATORIA DE METAL CON BRAZOS	746483900165	15/12/2017	Regular	Activo
2287	SEDE CENTRAL	74 Oficina	64 Mobiliario	SILLA GIRATORIA DE METAL CON BRAZOS	746483900166	15/12/2017	Regular	Activo
2288	SEDE CENTRAL	74 Oficina	64 Mobiliario	SILLA GIRATORIA DE METAL CON BRAZOS	746483900167	15/12/2017	Regular	Activo
2289	SEDE CENTRAL	74 Oficina	64 Mobiliario	SILLA GIRATORIA DE METAL CON BRAZOS	746483900168	15/12/2017	Regular	Activo
2290	SEDE CENTRAL	74 Oficina	64 Mobiliario	SILLA GIRATORIA DE METAL CON BRAZOS	746483900169	15/12/2017	Regular	Activo
2291	SEDE CENTRAL	74 Oficina	64 Mobiliario	SILLA GIRATORIA DE METAL CON BRAZOS	746483900170	15/12/2017	Regular	Activo
2292	SEDE CENTRAL	74 Oficina	64 Mobiliario	SILLA GIRATORIA DE METAL CON BRAZOS	746483900171	15/12/2017	Regular	Activo
2293	SEDE CENTRAL	74 Oficina	64 Mobiliario	SILLA GIRATORIA DE METAL CON BRAZOS	746483900173	15/12/2017	Regular	Activo
2294	SEDE CENTRAL	74 Oficina	64 Mobiliario	SILLA GIRATORIA DE METAL CON BRAZOS	746483900174	15/12/2017	Regular	Activo
2295	SEDE CENTRAL	74 Oficina	64 Mobiliario	SILLA GIRATORIA DE METAL CON BRAZOS	746483900175	15/12/2017	Regular	Activo
2296	SEDE CENTRAL	74 Oficina	64 Mobiliario	SILLA GIRATORIA DE METAL CON BRAZOS	746483900176	15/12/2017	Regular	Activo
2297	SEDE CENTRAL	74 Oficina	64 Mobiliario	SILLA GIRATORIA DE METAL CON BRAZOS	746483900177	15/12/2017	Regular	Activo
2298	SEDE CENTRAL	74 Oficina	64 Mobiliario	SILLA GIRATORIA DE METAL CON BRAZOS	746483900178	15/12/2017	Regular	Activo
2299	SEDE CENTRAL	74 Oficina	64 Mobiliario	SILLA GIRATORIA DE METAL CON BRAZOS	746483900179	15/12/2017	Regular	Activo
2300	SEDE CENTRAL	74 Oficina	64 Mobiliario	SILLA GIRATORIA DE METAL CON BRAZOS	746483900180	15/12/2017	Regular	Activo
2301	SEDE CENTRAL	74 Oficina	64 Mobiliario	SILLA GIRATORIA DE METAL CON BRAZOS	746483900181	15/12/2017	Regular	Activo
2302	SEDE CENTRAL	74 Oficina	64 Mobiliario	SILLA GIRATORIA DE METAL CON BRAZOS	746483900182	15/12/2017	Regular	Activo
2303	SEDE CENTRAL	74 Oficina	64 Mobiliario	SILLA GIRATORIA DE METAL CON BRAZOS	746483900183	15/12/2017	Regular	Activo
2304	SEDE CENTRAL	74 Oficina	64 Mobiliario	SILLA GIRATORIA DE METAL CON BRAZOS	746483900184	15/12/2017	Regular	Activo
2305	SEDE CENTRAL	74 Oficina	64 Mobiliario	SILLA GIRATORIA DE METAL CON BRAZOS	746483900185	15/12/2017	Regular	Activo
2306	SEDE CENTRAL	74 Oficina	64 Mobiliario	SILLA GIRATORIA DE METAL CON BRAZOS	746483900186	15/12/2017	Regular	Activo
2307	SEDE CENTRAL	74 Oficina	64 Mobiliario	SILLA GIRATORIA DE METAL CON BRAZOS	746483900187	15/12/2017	Regular	Activo
2308	SEDE CENTRAL	74 Oficina	64 Mobiliario	SILLA GIRATORIA DE METAL CON BRAZOS	746483900188	15/12/2017	Regular	Activo
2309	SEDE CENTRAL	74 Oficina	64 Mobiliario	SILLA GIRATORIA DE METAL CON BRAZOS	746483900189	15/12/2017	Regular	Activo
2310	SEDE CENTRAL	74 Oficina	64 Mobiliario	SILLA GIRATORIA DE METAL CON BRAZOS	746483900190	15/12/2017	Regular	Activo
2311	SEDE CENTRAL	74 Oficina	64 Mobiliario	SILLA GIRATORIA DE METAL CON BRAZOS	746483900191	15/12/2017	Regular	Activo
2312	SEDE CENTRAL	74 Oficina	64 Mobiliario	SILLA GIRATORIA DE METAL CON BRAZOS	746483900192	15/12/2017	Regular	Activo
2313	SEDE CENTRAL	74 Oficina	64 Mobiliario	SILLA GIRATORIA DE METAL CON BRAZOS	746483900193	15/12/2017	Regular	Activo
2314	SEDE CENTRAL	74 Oficina	64 Mobiliario	SILLA GIRATORIA DE METAL CON BRAZOS	746483900194	15/12/2017	Regular	Activo
2315	SEDE CENTRAL	74 Oficina	64 Mobiliario	SILLA GIRATORIA DE METAL CON BRAZOS	746483900195	15/12/2017	Regular	Activo
2316	SEDE CENTRAL	74 Oficina	64 Mobiliario	SILLA GIRATORIA DE METAL CON BRAZOS	746483900196	15/12/2017	Regular	Activo
2317	SEDE CENTRAL	74 Oficina	64 Mobiliario	SILLA GIRATORIA DE METAL CON BRAZOS	746483900198	24/07/2018	Regular	Activo
2318	SEDE CENTRAL	74 Oficina	64 Mobiliario	SILLA GIRATORIA DE METAL CON BRAZOS	746483900199	24/07/2018	Regular	Activo
2319	SEDE CENTRAL	74 Oficina	64 Mobiliario	SILLA GIRATORIA DE METAL CON BRAZOS	746483900200	24/07/2018	Regular	Activo
2320	SEDE CENTRAL	74 Oficina	64 Mobiliario	SILLA GIRATORIA DE METAL CON BRAZOS	746483900201	24/07/2018	Regular	Activo
2321	SEDE CENTRAL	74 Oficina	64 Mobiliario	SILLA GIRATORIA DE METAL CON BRAZOS	746483900202	24/07/2018	Regular	Activo
2322	SEDE CENTRAL	74 Oficina	64 Mobiliario	SILLA GIRATORIA DE METAL CON BRAZOS	746483900203	24/07/2018	Regular	Activo

[illegible]

N°	Nombre del Local	Grupo ¹	Clase ²	Denominación (Del SINABIP)	Código Patrimonial (Numérico)	Fechas de Adquisición	Estado ³	Condición ⁴
2480	SEDE CENTRAL	74 Oficina	64 Mobiliario	SILLON GIRATORIO DE METAL CON RESPALDAR DE 57 cm DE ALTO	746489330001	2/11/2016	Regular	Activo
2481	SEDE CENTRAL	74 Oficina	64 Mobiliario	SILLON GIRATORIO DE METAL CON RESPALDAR DE 57 cm DE ALTO	746489330002	28/06/2016	Regular	Activo
2482	SEDE PROYECTO INVERSIÓN	74 Oficina	64 Mobiliario	SILLON GIRATORIO DE METAL CON RESPALDAR DE 57 cm DE ALTO	746489330003	28/06/2016	Regular	Activo
2483	SEDE CENTRAL	74 Oficina	64 Mobiliario	SILLON GIRATORIO DE METAL CON RESPALDAR DE 57 cm DE ALTO	746489330004	28/06/2016	Regular	Activo
2484	SEDE CENTRAL	74 Oficina	64 Mobiliario	SILLON GIRATORIO DE METAL CON RESPALDAR DE 57 cm DE ALTO	746489330007	28/06/2016	Regular	Activo
2485	SEDE CENTRAL	74 Oficina	64 Mobiliario	SILLON GIRATORIO DE METAL CON RESPALDAR DE 57 cm DE ALTO	746489330008	28/06/2016	Regular	Activo
2486	SEDE CENTRAL	74 Oficina	64 Mobiliario	SILLON GIRATORIO DE METAL CON RESPALDAR DE 57 cm DE ALTO	746489330009	28/06/2016	Regular	Activo
2487	SEDE CENTRAL	74 Oficina	64 Mobiliario	SILLON GIRATORIO DE METAL CON RESPALDAR DE 57 cm DE ALTO	746489330010	28/06/2016	Regular	Activo
2488	SEDE CENTRAL	74 Oficina	64 Mobiliario	SILLON GIRATORIO DE METAL CON RESPALDAR DE 57 cm DE ALTO	746489330011	28/06/2016	Regular	Activo
2489	SEDE CENTRAL	74 Oficina	64 Mobiliario	SILLON GIRATORIO DE METAL CON RESPALDAR DE 57 cm DE ALTO	746489330012	28/06/2016	Regular	Activo
2490	SEDE CENTRAL	74 Oficina	64 Mobiliario	SILLON GIRATORIO DE METAL CON RESPALDAR DE 57 cm DE ALTO	746489330013	28/06/2016	Regular	Activo
2491	SEDE CENTRAL	74 Oficina	64 Mobiliario	SILLON GIRATORIO DE METAL CON RESPALDAR DE 57 cm DE ALTO	746489330014	26/06/2016	Regular	Activo
2492	SEDE CENTRAL	74 Oficina	64 Mobiliario	SILLON GIRATORIO DE METAL CON RESPALDAR DE 57 cm DE ALTO	746489330015	28/06/2016	Regular	Activo
2493	SEDE PROYECTO INVERSIÓN	74 Oficina	64 Mobiliario	SILLON GIRATORIO DE METAL	746489330021	30/04/2018	Regular	Activo
2494	SEDE CENTRAL	74 Oficina	64 Mobiliario	SILLON GIRATORIO DE METAL	746489330022	30/04/2018	Regular	Activo
2495	SEDE PROYECTO INVERSIÓN	74 Oficina	64 Mobiliario	SILLON GIRATORIO DE METAL	746489330023	30/04/2018	Regular	Activo
2496	SEDE CENTRAL	74 Oficina	64 Mobiliario	SILLON GIRATORIO DE METAL	746489330024	30/04/2018	Regular	Activo
2497	SEDE CENTRAL	74 Oficina	64 Mobiliario	SILLON GIRATORIO DE METAL	746489330025	30/04/2018	Regular	Activo
2498	SEDE CENTRAL	74 Oficina	64 Mobiliario	SILLON GIRATORIO DE METAL	746489330027	30/04/2018	Regular	Activo
2499	SEDE CENTRAL	74 Oficina	64 Mobiliario	SILLON GIRATORIO DE METAL	746489330033	30/04/2018	Regular	Activo
2500	SEDE CENTRAL	74 Oficina	64 Mobiliario	SILLON GIRATORIO DE METAL	746489330034	30/04/2018	Regular	Activo
2501	SEDE CENTRAL	74 Oficina	64 Mobiliario	SILLON GIRATORIO DE METAL	746489330047	30/04/2018	Regular	Activo
2502	SEDE CENTRAL	74 Oficina	64 Mobiliario	SILLON GIRATORIO DE METAL	746489330049	30/04/2018	Regular	Activo
2503	SEDE CENTRAL	74 Oficina	64 Mobiliario	SILLON GIRATORIO DE METAL	746489330050	30/04/2018	Regular	Activo
2504	SEDE CENTRAL	74 Oficina	64 Mobiliario	SILLON GIRATORIO DE METAL	746489330053	30/04/2018	Regular	Activo
2505	SEDE CENTRAL	74 Oficina	64 Mobiliario	SILLON GIRATORIO DE METAL	746489330057	30/04/2018	Regular	Activo
2506	SEDE CENTRAL	74 Oficina	64 Mobiliario	SILLON GIRATORIO DE METAL	746489330059	30/04/2018	Regular	Activo
2507	SEDE CENTRAL	74 Oficina	64 Mobiliario	SILLON GIRATORIO DE METAL	746489330062	30/04/2018	Regular	Activo
2508	SEDE PROYECTO INVERSIÓN	74 Oficina	64 Mobiliario	SILLON GIRATORIO DE METAL	746489330067	30/04/2018	Regular	Activo
2509	SEDE CENTRAL	74 Oficina	64 Mobiliario	SILLON GIRATORIO DE METAL	746489330068	30/04/2018	Regular	Activo
2510	SEDE CENTRAL	74 Oficina	64 Mobiliario	SOFA DE MADERA DE 3 CUERPOS	746490010001	29/12/2017	Regular	Activo
2511	SEDE CENTRAL	88 Seguridad Industrial	22 Equipo	EXTINTOR DE POLVO QUIMICO SECO TIPO ABC DE 2 kg	882225250001	25/06/2019	Regular	Activo
2512	SEDE CENTRAL	88 Seguridad Industrial	22 Equipo	EXTINTOR DE POLVO QUIMICO SECO TIPO ABC DE 2 kg	882225250002	25/06/2019	Regular	Activo
2513	SEDE CENTRAL	88 Seguridad Industrial	22 Equipo	EXTINTOR DE GAS CARBONICO (CO2) DE 10 lb	882225250003	14/10/2016	Regular	Activo
2514	SEDE CENTRAL	88 Seguridad Industrial	22 Equipo	EXTINTOR DE GAS CARBONICO (CO2) DE 10 lb	882225250004	14/10/2016	Regular	Activo
2515	SEDE CENTRAL	88 Seguridad Industrial	22 Equipo	EXTINTOR DE GAS CARBONICO (CO2) DE 5 lb	882225250005	10/10/2016	Regular	Activo
2516	SEDE CENTRAL	88 Seguridad Industrial	22 Equipo	EXTINTOR DE POLVO QUIMICO SECO TIPO ABC DE 12 kg	882225250006	10/10/2016	Regular	Activo
2517	SEDE CENTRAL	88 Seguridad Industrial	22 Equipo	EXTINTOR DE GAS CARBONICO (CO2) DE 10 lb	882225250007	14/10/2016	Regular	Activo
2518	SEDE CENTRAL	88 Seguridad Industrial	22 Equipo	EXTINTOR DE GAS CARBONICO (CO2) DE 5 lb	882225250008	10/10/2016	Regular	Activo
2519	SEDE CENTRAL	88 Seguridad Industrial	22 Equipo	EXTINTOR DE GAS CARBONICO (CO2) DE 10 lb	882225250009	14/10/2016	Regular	Activo
2520	SEDE CENTRAL	88 Seguridad Industrial	22 Equipo	EXTINTOR DE GAS CARBONICO (CO2) DE 10 lb	882225250010	14/10/2016	Regular	Activo
2521	SEDE CENTRAL	88 Seguridad Industrial	22 Equipo	EXTINTOR DE GAS CARBONICO (CO2) DE 10 lb	882225250011	14/10/2016	Regular	Activo
2522	SEDE CENTRAL	88 Seguridad Industrial	22 Equipo	EXTINTOR DE POLVO QUIMICO SECO TIPO ABC DE 6 kg	882225250012	10/10/2016	Regular	Activo
2523	SEDE CENTRAL	88 Seguridad Industrial	22 Equipo	EXTINTOR DE GAS CARBONICO (CO2) DE 5 lb	882225250013	10/10/2016	Regular	Activo
2524	SEDE CENTRAL	88 Seguridad Industrial	22 Equipo	EXTINTOR DE POLVO QUIMICO SECO TIPO ABC DE 12 kg	882225250014	10/10/2016	Regular	Activo
2525	SEDE CENTRAL	88 Seguridad Industrial	22 Equipo	EXTINTOR DE GAS CARBONICO (CO2) DE 5 lb	882225250015	10/10/2016	Regular	Activo
2526	SEDE CENTRAL	88 Seguridad Industrial	22 Equipo	EXTINTOR DE GAS CARBONICO (CO2) DE 10 lb	882225250016	14/10/2016	Regular	Activo
2527	SEDE CENTRAL	88 Seguridad Industrial	22 Equipo	EXTINTOR DE GAS CARBONICO (CO2) DE 10 lb	882225250017	14/10/2016	Regular	Activo
2528	SEDE CENTRAL	88 Seguridad Industrial	22 Equipo	EXTINTOR DE GAS CARBONICO (CO2) DE 10 lb	882225250018	14/10/2016	Regular	Activo
2529	SEDE CENTRAL	88 Seguridad Industrial	22 Equipo	EXTINTOR DE GAS CARBONICO (CO2) DE 10 lb	882225250019	14/10/2016	Regular	Activo
2530	SEDE CENTRAL	88 Seguridad Industrial	22 Equipo	EXTINTOR DE POLVO QUIMICO SECO TIPO ABC DE 6 kg	882225250020	10/10/2016	Regular	Activo
2531	SEDE CENTRAL	88 Seguridad Industrial	22 Equipo	EXTINTOR DE GAS CARBONICO (CO2) DE 10 lb	882225250021	14/10/2016	Regular	Activo
2532	SEDE CENTRAL	88 Seguridad Industrial	22 Equipo	EXTINTOR DE GAS CARBONICO (CO2) DE 5 lb	882225250022	10/10/2016	Regular	Activo
2533	SEDE CENTRAL	88 Seguridad Industrial	22 Equipo	EXTINTOR DE POLVO QUIMICO SECO TIPO ABC DE 6 kg	882225250023	10/10/2016	Regular	Activo
2534	SEDE CENTRAL	88 Seguridad Industrial	22 Equipo	EXTINTOR DE GAS CARBONICO (CO2) DE 10 lb	882225250024	14/10/2016	Regular	Activo
2535	SEDE CENTRAL	88 Seguridad Industrial	22 Equipo	EXTINTOR DE POLVO QUIMICO SECO TIPO ABC DE 12 kg	882225250025	10/10/2016	Regular	Activo
2536	SEDE CENTRAL	88 Seguridad Industrial	22 Equipo	EXTINTOR DE POLVO QUIMICO SECO TIPO ABC DE 12 kg	882225250026	10/10/2016	Regular	Activo

Nº	Nombre del Local	Grupo ¹	Clase ²	Denominación (Del SINABIP)	Código Patrimonial (Número)	Fechas de Adquisición	Estado ³	Condición ⁴
2537	SEDE CENTRAL	88 Seguridad Industrial	22 Equipo	EXTINTOR DE GAS CARBONICO (CO2) DE 10 lb	882225250027	14/10/2016	Regular	Activo
2538	SEDE CENTRAL	88 Seguridad Industrial	22 Equipo	EXTINTOR DE GAS CARBONICO (CO2) DE 5 lb	882225250028	10/10/2016	Regular	Activo
2539	SEDE CENTRAL	88 Seguridad Industrial	22 Equipo	EXTINTOR DE GAS CARBONICO (CO2) DE 5 lb	882225250029	10/10/2016	Regular	Activo
2540	SEDE CENTRAL	88 Seguridad Industrial	22 Equipo	EXTINTOR DE GAS CARBONICO (CO2) DE 10 lb	882225250030	14/10/2016	Regular	Activo
2541	SEDE CENTRAL	88 Seguridad Industrial	22 Equipo	EXTINTOR DE GAS CARBONICO (CO2) DE 10 lb	882225250031	14/10/2016	Regular	Activo
2542	SEDE CENTRAL	88 Seguridad Industrial	22 Equipo	EXTINTOR DE GAS CARBONICO (CO2) DE 5 lb	882225250032	10/10/2016	Regular	Activo
2543	SEDE CENTRAL	88 Seguridad Industrial	22 Equipo	EXTINTOR DE GAS CARBONICO (CO2) DE 10 lb	882225250033	26/12/2019	Regular	Activo
2544	SEDE CENTRAL	88 Seguridad Industrial	22 Equipo	EXTINTOR DE GAS CARBONICO (CO2) DE 10 lb	882225250034	26/12/2019	Regular	Activo
2545	SEDE CENTRAL	88 Seguridad Industrial	22 Equipo	EXTINTOR DE GAS CARBONICO (CO2) DE 10 lb	882225250035	26/12/2019	Regular	Activo
2546	SEDE CENTRAL	88 Seguridad Industrial	22 Equipo	EXTINTOR DE GAS CARBONICO (CO2) DE 10 lb	882225250036	26/12/2019	Regular	Activo
2547	SEDE CENTRAL	88 Seguridad Industrial	22 Equipo	SISTEMA DE DETECCIÓN CONTRA INCENDIOS	882295370001	7/12/2016	Regular	Activo
2548	SEDE PROYECTO INVERSIÓN	95 Telecomunicaciones	22 Equipo	CAMARA DE VIDEO	952214670001	22/11/2019	Regular	Activo
2549	SEDE PROYECTO INVERSIÓN	95 Telecomunicaciones	22 Equipo	CAMARA DE VIDEO	952214670002	22/11/2019	Regular	Activo
2550	SEDE CENTRAL	95 Telecomunicaciones	22 Equipo	CAMARA DE VIDEO DIGITAL IP TIPO DOMO	952214700004	9/12/2016	Regular	Activo
2551	SEDE CENTRAL	95 Telecomunicaciones	22 Equipo	CAMARA DE VIDEO DIGITAL IP TIPO DOMO	952214700005	9/12/2016	Regular	Activo
2552	SEDE CENTRAL	95 Telecomunicaciones	22 Equipo	CAMARA DE VIDEO DIGITAL IP TIPO FIJA MINIDOMO	952214700007	20/12/2017	Regular	Activo
2553	SEDE CENTRAL	95 Telecomunicaciones	22 Equipo	CAMARA DE VIDEO DIGITAL IP	952214700008	20/12/2017	Regular	Activo
2554	SEDE CENTRAL	95 Telecomunicaciones	22 Equipo	CAMARA DE VIDEO DIGITAL IP	952214700009	12/12/2019	Regular	Activo
2555	SEDE CENTRAL	95 Telecomunicaciones	22 Equipo	CAMARA DE VIDEO DIGITAL IP	952214700010	12/12/2019	Regular	Activo
2556	SEDE CENTRAL	95 Telecomunicaciones	22 Equipo	CAMARA DE VIDEO DIGITAL IP TIPO DOMO	952214700011	12/12/2019	Regular	Activo
2557	SEDE CENTRAL	95 Telecomunicaciones	22 Equipo	CAMARA DE VIDEO DIGITAL	952214700013	30/03/2021	Bueno	Activo
2558	SEDE CENTRAL	95 Telecomunicaciones	22 Equipo	CAMARA DOMO A COLOR	952214740001	9/12/2016	Regular	Activo
2559	SEDE CENTRAL	95 Telecomunicaciones	22 Equipo	CAMARA DOMO A COLOR	952214740002	9/12/2016	Regular	Activo
2560	SEDE CENTRAL	95 Telecomunicaciones	22 Equipo	CAMARA DOMO A COLOR	952214740003	9/12/2016	Regular	Activo
2561	SEDE CENTRAL	95 Telecomunicaciones	22 Equipo	CAMARA DOMO A COLOR	952214740004	9/12/2016	Regular	Activo
2562	SEDE CENTRAL	95 Telecomunicaciones	22 Equipo	CAMARA DOMO A COLOR	952214740005	9/12/2016	Regular	Activo
2563	SEDE CENTRAL	95 Telecomunicaciones	22 Equipo	CAMARA DOMO A COLOR	952214740006	9/12/2016	Regular	Activo
2564	SEDE PROYECTO INVERSIÓN	95 Telecomunicaciones	22 Equipo	CAPTURADOR DE VIDEO	952214760001	22/11/2019	Regular	Activo
2565	SEDE PROYECTO INVERSIÓN	95 Telecomunicaciones	22 Equipo	CAPTURADOR DE VIDEO	952214760002	22/11/2019	Regular	Activo
2566	SEDE PROYECTO INVERSIÓN	95 Telecomunicaciones	22 Equipo	CAPTURADOR DE VIDEO	952214760003	22/11/2019	Regular	Activo
2567	SEDE PROYECTO INVERSIÓN	95 Telecomunicaciones	22 Equipo	CIRCUITO CERRADO DE VIDEO VIGILANCIA	952215990001	11/12/2019	Regular	Activo
2568	SEDE CENTRAL	95 Telecomunicaciones	22 Equipo	CONSOLA PARA CONTROL DE AUDIO	952218640001	14/12/2016	Regular	Activo
2569	SEDE PROYECTO INVERSIÓN	95 Telecomunicaciones	22 Equipo	CONSOLA PARA CONTROL DE AUDIO DE 16 CANALES	952218640002	6/12/2018	Regular	Activo
2570	SEDE PROYECTO INVERSIÓN	95 Telecomunicaciones	22 Equipo	EQUIPO DE VIDEOCONFERENCIA	952233840001	20/12/2016	Regular	Activo
2571	SEDE CENTRAL	95 Telecomunicaciones	22 Equipo	EQUIPO DE VIDEOCONFERENCIA	952233840002	21/12/2017	Regular	Activo
2572	SEDE PROYECTO INVERSIÓN	95 Telecomunicaciones	22 Equipo	FILMADORA	952238290001	28/02/2017	Regular	Activo
2573	SEDE PROYECTO INVERSIÓN	95 Telecomunicaciones	22 Equipo	GRABADORA DE DISCO BLU-RAY	952245560001	19/09/2016	Regular	Activo
2574	SEDE PROYECTO INVERSIÓN	95 Telecomunicaciones	22 Equipo	GRABADORA DIGITAL DE VOZ	952245650001	30/05/2017	Regular	Activo
2575	SEDE PROYECTO INVERSIÓN	95 Telecomunicaciones	22 Equipo	GRABADORA DIGITAL DE VOZ	952245650002	30/05/2017	Regular	Activo
2576	SEDE PROYECTO INVERSIÓN	95 Telecomunicaciones	22 Equipo	ILUMINADOR PARA REPRODUCCIONES	952246080001	21/11/2019	Regular	Activo
2577	SEDE PROYECTO INVERSIÓN	95 Telecomunicaciones	22 Equipo	ILUMINADOR PARA REPRODUCCIONES	952246080002	21/11/2019	Regular	Activo
2578	SEDE CENTRAL	95 Telecomunicaciones	22 Equipo	IMPRESORA DE TARJETAS	952246270001	22/05/2017	Regular	Activo
2579	SEDE CENTRAL	95 Telecomunicaciones	22 Equipo	MEGAFONO	952253400001	16/05/2017	Regular	Activo
2580	SEDE CENTRAL	95 Telecomunicaciones	22 Equipo	MEGAFONO	952253400002	26/12/2019	Regular	Activo
2581	SEDE CENTRAL	95 Telecomunicaciones	22 Equipo	MEGAFONO	952253400003	26/12/2019	Regular	Activo
2582	SEDE CENTRAL	95 Telecomunicaciones	22 Equipo	MEZCLADORA DIGITAL DE SONIDO DE 16 CANALES	952254720001	29/10/2019	Regular	Activo
2583	SEDE PROYECTO INVERSIÓN	95 Telecomunicaciones	22 Equipo	MICROCAMARA DE VIDEO	952254780001	22/11/2019	Regular	Activo
2584	SEDE PROYECTO INVERSIÓN	95 Telecomunicaciones	22 Equipo	MICROFONO (OTROS)	952254910001	20/09/2018	Regular	Activo
2585	SEDE CENTRAL	95 Telecomunicaciones	22 Equipo	MICROFONO CUELLO DE GANSO	952254910002	20/09/2018	Regular	Activo
2586	SEDE CENTRAL	95 Telecomunicaciones	22 Equipo	MICROFONO CUELLO DE GANSO	952254910003	20/09/2018	Regular	Activo
2587	SEDE CENTRAL	95 Telecomunicaciones	22 Equipo	MICROFONO CUELLO DE GANSO	952254910004	20/09/2018	Regular	Activo
2588	SEDE CENTRAL	95 Telecomunicaciones	22 Equipo	MICROFONO CUELLO DE GANSO	952254910005	20/09/2018	Regular	Activo
2589	SEDE CENTRAL	95 Telecomunicaciones	22 Equipo	MICROFONO CUELLO DE GANSO	952254910006	6/12/2018	Regular	Activo
2590	SEDE CENTRAL	95 Telecomunicaciones	22 Equipo	MICROFONO CUELLO DE GANSO	952254910007	6/12/2018	Regular	Activo
2591	SEDE CENTRAL	95 Telecomunicaciones	22 Equipo	MICROFONO CUELLO DE GANSO	952254910008	6/12/2018	Regular	Activo
2592	SEDE CENTRAL	95 Telecomunicaciones	22 Equipo	MICROFONO CUELLO DE GANSO	952254910009	6/12/2018	Regular	Activo
2593	SEDE CENTRAL	95 Telecomunicaciones	22 Equipo	MICROFONO CUELLO DE GANSO	952254910010	6/12/2018	Regular	Activo
2594	SEDE CENTRAL	95 Telecomunicaciones	22 Equipo	MICROFONO CUELLO DE GANSO	952254910011	6/12/2018	Regular	Activo
2595	SEDE CENTRAL	95 Telecomunicaciones	22 Equipo	MICROFONO CUELLO DE GANSO	952254910012	6/12/2018	Regular	Activo
2596	SEDE CENTRAL	95 Telecomunicaciones	22 Equipo	MICROFONO CUELLO DE GANSO	952254910013	6/12/2018	Regular	Activo
2597	SEDE CENTRAL	95 Telecomunicaciones	22 Equipo	MICROFONO AUDIFONO SOLAPERO	952254910014	6/12/2018	Regular	Activo
2598	SEDE PROYECTO INVERSIÓN	95 Telecomunicaciones	22 Equipo	MICROFONO (OTROS)	952254910015	31/12/2018	Regular	Activo
2599	SEDE PROYECTO INVERSIÓN	95 Telecomunicaciones	22 Equipo	MICROFONO (OTROS)	952254910016	31/12/2018	Regular	Activo
2600	SEDE PROYECTO INVERSIÓN	95 Telecomunicaciones	22 Equipo	MICROFONO (OTROS)	952254910017	31/12/2018	Regular	Activo
2601	SEDE CENTRAL	95 Telecomunicaciones	22 Equipo	MICROFONO INALAMBRICO RECEPTOR UHF	952255290001	31/10/2016	Regular	Activo
2602	SEDE CENTRAL	95 Telecomunicaciones	22 Equipo	MICROFONO INALAMBRICO RECEPTOR UHF	952255290002	31/10/2016	Regular	Activo
2603	SEDE CENTRAL	95 Telecomunicaciones	22 Equipo	MICROFONO INALAMBRICO RECEPTOR UHF	952255290003	20/09/2018	Regular	Activo
2604	SEDE CENTRAL	95 Telecomunicaciones	22 Equipo	MICROFONO INALAMBRICO RECEPTOR UHF	952255290004	20/09/2018	Regular	Activo
2605	SEDE PROYECTO INVERSIÓN	95 Telecomunicaciones	22 Equipo	MICROFONO INALAMBRICO TIPO SOLAPERO	952255290005	22/11/2019	Regular	Activo
2606	SEDE PROYECTO INVERSIÓN	95 Telecomunicaciones	22 Equipo	MICROFONO INALAMBRICO TIPO SOLAPERO	952255290006	22/11/2019	Regular	Activo
2607	SEDE PROYECTO INVERSIÓN	95 Telecomunicaciones	22 Equipo	MICROFONO INALAMBRICO TIPO SOLAPERO	952255290007	22/11/2019	Regular	Activo
2608	SEDE PROYECTO INVERSIÓN	95 Telecomunicaciones	22 Equipo	MICROFONO INALAMBRICO PARA CAMARA DE VIDEO	952255290008	22/11/2019	Regular	Activo
2609	SEDE PROYECTO INVERSIÓN	95 Telecomunicaciones	22 Equipo	MICROFONO INALAMBRICO PARA CAMARA DE VIDEO	952255290009	22/11/2019	Regular	Activo
2610	SEDE CENTRAL	95 Telecomunicaciones	22 Equipo	MONITOR (OTROS)	952258120001	15/01/2018	Regular	Activo

Nº	Nombre del Local	Grupo ¹	Clase ²	Denominación (Del SINABIP)	Código Patrimonial (Número)	Fechas de Adquisición	Estado ³	Condición ⁴
2611	SEDE CENTRAL	95 Telecomunicaciones	22 Equipo	MONITOR (OTROS)	952258120002	15/01/2018	Regular	Activo
2612	SEDE CENTRAL	95 Telecomunicaciones	22 Equipo	MONITOR (OTROS)	952258120003	15/01/2018	Regular	Activo
2613	SEDE CENTRAL	95 Telecomunicaciones	22 Equipo	MONITOR (OTROS)	952258120004	15/01/2018	Regular	Activo
2614	SEDE PROYECTO INVERSIÓN	95 Telecomunicaciones	22 Equipo	MONITOR (OTROS)	952258120005	15/01/2018	Regular	Activo
2615	SEDE CENTRAL	95 Telecomunicaciones	22 Equipo	PARLANTE AMPLIFICADOR PORTATIL	952260390001	14/12/2016	Regular	Activo
2616	SEDE CENTRAL	95 Telecomunicaciones	22 Equipo	PARLANTE AMPLIFICADOR PORTATIL	952260390002	14/12/2016	Regular	Activo
2617	SEDE CENTRAL	95 Telecomunicaciones	22 Equipo	PARLANTE (MAYOR A 1/4 UIT) AUTOAMPLIFICADO DE 2 VIAS DE 700 W	952260580001	6/12/2018	Regular	Activo
2618	SEDE CENTRAL	95 Telecomunicaciones	22 Equipo	PARLANTE (MAYOR A 1/4 UIT) AUTOAMPLIFICADO DE 2 VIAS DE 700 W	952260580002	6/12/2018	Regular	Activo
2619	SEDE CENTRAL	95 Telecomunicaciones	22 Equipo	PROYECTOR	952266440001	10/11/2017	Regular	Activo
2620	SEDE CENTRAL	95 Telecomunicaciones	22 Equipo	PROYECTOR	952266440002	10/11/2017	Regular	Activo
2621	SEDE CENTRAL	95 Telecomunicaciones	22 Equipo	PROYECTOR	952266440003	10/11/2017	Regular	Activo
2622	SEDE PROYECTO INVERSIÓN	95 Telecomunicaciones	22 Equipo	PROYECTOR	952266440004	6/12/2019	Regular	Activo
2623	SEDE PROYECTO INVERSIÓN	95 Telecomunicaciones	22 Equipo	PUNTO DE ACCESO INALAMBRICO - ACCESS POINT WIRELESS	952267420002	29/10/2018	Regular	Activo
2624	SEDE PROYECTO INVERSIÓN	95 Telecomunicaciones	22 Equipo	PUNTO DE ACCESO INALAMBRICO - ACCESS POINT WIRELESS	952267420003	29/10/2018	Regular	Activo
2625	SEDE PROYECTO INVERSIÓN	95 Telecomunicaciones	22 Equipo	PUNTO DE ACCESO INALAMBRICO - ACCESS POINT WIRELESS	952267420004	29/10/2018	Regular	Activo
2626	SEDE PROYECTO INVERSIÓN	95 Telecomunicaciones	22 Equipo	PUNTO DE ACCESO INALAMBRICO - ACCESS POINT WIRELESS	952267420005	29/10/2018	Regular	Activo
2627	SEDE PROYECTO INVERSIÓN	95 Telecomunicaciones	22 Equipo	PUNTO DE ACCESO INALAMBRICO - ACCESS POINT WIRELESS	952267420006	29/10/2018	Regular	Activo
2628	SEDE PROYECTO INVERSIÓN	95 Telecomunicaciones	22 Equipo	RADIO TRANSMISOR RECEPTOR (WALKIE TALKIE) COMUNICACION INSTANTANEA	952269650001	25/11/2019	Regular	Activo
2629	SEDE PROYECTO INVERSIÓN	95 Telecomunicaciones	22 Equipo	RADIO TRANSMISOR RECEPTOR (WALKIE TALKIE) COMUNICACION INSTANTANEA	952269650002	25/11/2019	Regular	Activo
2630	SEDE PROYECTO INVERSIÓN	95 Telecomunicaciones	22 Equipo	RADIO TRANSMISOR RECEPTOR (WALKIE TALKIE) COMUNICACION INSTANTANEA	952269650003	25/11/2019	Regular	Activo
2631	SEDE PROYECTO INVERSIÓN	95 Telecomunicaciones	22 Equipo	RADIO TRANSMISOR RECEPTOR (WALKIE TALKIE) COMUNICACION INSTANTANEA	952269650004	25/11/2019	Regular	Activo
2632	SEDE PROYECTO INVERSIÓN	95 Telecomunicaciones	22 Equipo	RADIO TRANSMISOR RECEPTOR (WALKIE TALKIE) COMUNICACION INSTANTANEA	952269650005	25/11/2019	Regular	Activo
2633	SEDE PROYECTO INVERSIÓN	95 Telecomunicaciones	22 Equipo	RADIO TRANSMISOR RECEPTOR (WALKIE TALKIE) COMUNICACION INSTANTANEA	952269650006	25/11/2019	Regular	Activo
2634	SEDE PROYECTO INVERSIÓN	95 Telecomunicaciones	22 Equipo	RADIO TRANSMISOR RECEPTOR (WALKIE TALKIE) COMUNICACION INSTANTANEA	952269650007	25/11/2019	Regular	Activo
2635	SEDE PROYECTO INVERSIÓN	95 Telecomunicaciones	22 Equipo	RADIO TRANSMISOR RECEPTOR (WALKIE TALKIE) COMUNICACION INSTANTANEA	952269650008	25/11/2019	Regular	Activo
2636	SEDE PROYECTO INVERSIÓN	95 Telecomunicaciones	22 Equipo	RADIO TRANSMISOR RECEPTOR (WALKIE TALKIE) COMUNICACION INSTANTANEA	952269650009	25/11/2019	Regular	Activo
2637	SEDE PROYECTO INVERSIÓN	95 Telecomunicaciones	22 Equipo	RADIO TRANSMISOR RECEPTOR (WALKIE TALKIE) COMUNICACION INSTANTANEA	952269650010	25/11/2019	Regular	Activo
2638	SEDE CENTRAL	95 Telecomunicaciones	22 Equipo	RADIO TRANSMISOR RECEPTOR (WALKIE TALKIE) COMUNICACION INSTANTANEA	952269650011	26/12/2019	Regular	Activo
2639	SEDE CENTRAL	95 Telecomunicaciones	22 Equipo	RADIO TRANSMISOR RECEPTOR (WALKIE TALKIE) COMUNICACION INSTANTANEA	952269650012	26/12/2019	Regular	Activo
2640	SEDE CENTRAL	95 Telecomunicaciones	22 Equipo	RADIO TRANSMISOR RECEPTOR (WALKIE TALKIE) COMUNICACION INSTANTANEA	952269650013	26/12/2019	Regular	Activo
2641	SEDE CENTRAL	95 Telecomunicaciones	22 Equipo	RADIO TRANSMISOR RECEPTOR (WALKIE TALKIE) COMUNICACION INSTANTANEA	952269650014	26/12/2019	Regular	Activo
2642	SEDE CENTRAL	95 Telecomunicaciones	22 Equipo	RADIO TRANSMISOR RECEPTOR (WALKIE TALKIE) COMUNICACION INSTANTANEA	952269650015	26/12/2019	Regular	Activo
2643	SEDE CENTRAL	95 Telecomunicaciones	22 Equipo	RADIO TRANSMISOR RECEPTOR (WALKIE TALKIE) COMUNICACION INSTANTANEA	952269650016	26/12/2019	Regular	Activo
2644	SEDE CENTRAL	95 Telecomunicaciones	22 Equipo	RADIO TRANSMISOR RECEPTOR (WALKIE TALKIE) COMUNICACION INSTANTANEA	952269650017	26/12/2019	Regular	Activo
2645	SEDE CENTRAL	95 Telecomunicaciones	22 Equipo	RADIO TRANSMISOR RECEPTOR (WALKIE TALKIE) COMUNICACION INSTANTANEA	952269650018	26/12/2019	Regular	Activo
2646	SEDE CENTRAL	95 Telecomunicaciones	22 Equipo	RADIOGRABADORA	952270030001	20/12/2016	Regular	Activo
2647	SEDE PROYECTO INVERSIÓN	95 Telecomunicaciones	22 Equipo	SISTEMA DE PROTECCION Y SEGURIDAD PARA RED	952278320001	14/12/2018	Regular	Activo
2648	SEDE PROYECTO INVERSIÓN	95 Telecomunicaciones	22 Equipo	SISTEMA DE PROTECCION Y SEGURIDAD PARA RED	952278320002	9/09/2020	Bueno	Activo
2649	SEDE CENTRAL	95 Telecomunicaciones	22 Equipo	SISTEMA DE PROYECCION MULTIMEDIA - PROYECTOR MULTIMEDIA 3000 lm	952278340001	4/08/2016	Regular	Activo
2650	SEDE CENTRAL	95 Telecomunicaciones	22 Equipo	SISTEMA DE PROYECCION MULTIMEDIA - PROYECTOR MULTIMEDIA 3000 lm	952278340002	8/03/2017	Regular	Activo
2651	SEDE CENTRAL	95 Telecomunicaciones	22 Equipo	SISTEMA DE PROYECCION MULTIMEDIA - PROYECTOR MULTIMEDIA 3000 lm	952278340003	8/03/2017	Regular	Activo
2652	SEDE PROYECTO INVERSIÓN	95 Telecomunicaciones	22 Equipo	SISTEMA DE PROYECCION MULTIMEDIA - PROYECTOR MULTIMEDIA 3000 lm	952278340004	8/03/2017	Regular	Activo
2653	SEDE CENTRAL	95 Telecomunicaciones	22 Equipo	SISTEMA DE PROYECCION MULTIMEDIA - PROYECTOR MULTIMEDIA 3000 lm	952278340005	8/03/2017	Regular	Activo
2654	SEDE CENTRAL	95 Telecomunicaciones	22 Equipo	SISTEMA DE PROYECCION MULTIMEDIA - PROYECTOR MULTIMEDIA 3000 lm	952278340006	8/03/2017	Regular	Activo
2655	SEDE CENTRAL	95 Telecomunicaciones	22 Equipo	SISTEMA DE PROYECCION MULTIMEDIA - PROYECTOR MULTIMEDIA 3000 lm	952278340007	8/03/2017	Regular	Activo

N°	Nombre del Local	Grupo ¹	Clase ²	Denominación (Del SINABIP)	Código Patrimonial (Numérico)	Fechas de Adquisición	Estado ³	Condición ⁴
2656	SEDE CENTRAL	95 Telecomunicaciones	22 Equipo	SISTEMA DE PROYECCIÓN MULTIMEDIA - PROYECTOR MULTIMEDIA 3000 lm	952278340008	8/03/2017	Regular	Activo
2657	SEDE CENTRAL	95 Telecomunicaciones	22 Equipo	SISTEMA DE PROYECCIÓN MULTIMEDIA - PROYECTOR MULTIMEDIA 3000 lm	952278340009	8/03/2017	Regular	Activo
2658	SEDE PROYECTO INVERSIÓN	95 Telecomunicaciones	22 Equipo	SISTEMA DE PROYECCIÓN MULTIMEDIA - PROYECTOR MULTIMEDIA PORTÁTIL HD	952278340010	29/10/2018	Regular	Activo
2659	SEDE CENTRAL	95 Telecomunicaciones	22 Equipo	SISTEMA DE PROYECCIÓN MULTIMEDIA - PROYECTOR MULTIMEDIA PORTÁTIL HD	952278340011	6/12/2019	Regular	Activo
2660	SEDE CENTRAL	95 Telecomunicaciones	22 Equipo	SISTEMA DE PROYECCIÓN MULTIMEDIA - PROYECTOR MULTIMEDIA PORTÁTIL HD	952278340012	6/12/2019	Regular	Activo
2661	SEDE CENTRAL	95 Telecomunicaciones	22 Equipo	SISTEMA DE PROYECCIÓN MULTIMEDIA - PROYECTOR MULTIMEDIA PORTÁTIL HD	952278340013	6/12/2019	Regular	Activo
2662	SEDE CENTRAL	95 Telecomunicaciones	22 Equipo	SISTEMA DE PROYECCIÓN MULTIMEDIA - PROYECTOR MULTIMEDIA PORTÁTIL HD	952278340014	6/12/2019	Regular	Activo
2663	SEDE CENTRAL	95 Telecomunicaciones	22 Equipo	SISTEMA DE PROYECCIÓN MULTIMEDIA - PROYECTOR MULTIMEDIA PORTÁTIL HD	952278340015	6/12/2019	Regular	Activo
2664	SEDE PROYECTO INVERSIÓN	95 Telecomunicaciones	22 Equipo	SISTEMA DE PROYECCIÓN MULTIMEDIA - PROYECTOR MULTIMEDIA PORTÁTIL HD	952278340016	6/12/2019	Regular	Activo
2665	SEDE PROYECTO INVERSIÓN	95 Telecomunicaciones	22 Equipo	SISTEMA DE VIDEOCONFERENCIA	952279000001	31/01/2020	Bueno	Activo
2666	SEDE CENTRAL	95 Telecomunicaciones	22 Equipo	SISTEMA DE VIDEOCONFERENCIA	952279000002	31/01/2020	Bueno	Activo
2667	SEDE PROYECTO INVERSIÓN	95 Telecomunicaciones	22 Equipo	SISTEMA DE VIDEOCONFERENCIA	952279000003	31/01/2020	Bueno	Activo
2668	SEDE CENTRAL	95 Telecomunicaciones	22 Equipo	SISTEMA DE VIDEOCONFERENCIA	952279000004	31/01/2020	Bueno	Activo
2669	SEDE PROYECTO INVERSIÓN	95 Telecomunicaciones	22 Equipo	SWITCH PARA RED DE 24 PUERTOS	952281170001	5/06/2016	Regular	Activo
2670	SEDE PROYECTO INVERSIÓN	95 Telecomunicaciones	22 Equipo	SWITCH PARA RED DE 24 PUERTOS	952281170002	5/06/2016	Regular	Activo
2671	SEDE PROYECTO INVERSIÓN	95 Telecomunicaciones	22 Equipo	SWITCH PARA RED DE 24 PUERTOS	952281170003	5/06/2016	Regular	Activo
2672	SEDE PROYECTO INVERSIÓN	95 Telecomunicaciones	22 Equipo	SWITCH PARA RED DE 24 PUERTOS	952281170004	5/06/2016	Regular	Activo
2673	SEDE PROYECTO INVERSIÓN	95 Telecomunicaciones	22 Equipo	SWITCH PARA RED DE 24 PUERTOS	952281170005	16/06/2016	Regular	Activo
2674	SEDE PROYECTO INVERSIÓN	95 Telecomunicaciones	22 Equipo	SWITCH PARA RED DE 4 PUERTOS	952281170006	19/09/2016	Regular	Activo
2675	SEDE PROYECTO INVERSIÓN	95 Telecomunicaciones	22 Equipo	SWITCH PARA RED DE 24 PUERTOS	952281170007	16/06/2016	Regular	Activo
2676	SEDE CENTRAL	95 Telecomunicaciones	22 Equipo	SWITCH PARA RED DE 24 PUERTOS	952281170008	16/06/2016	Regular	Activo
2677	SEDE PROYECTO INVERSIÓN	95 Telecomunicaciones	22 Equipo	SWITCH PARA RED DE 24 PUERTOS	952281170009	16/06/2016	Regular	Activo
2678	SEDE PROYECTO INVERSIÓN	95 Telecomunicaciones	22 Equipo	SWITCH PARA RED DE 4 PUERTOS	952281170010	19/09/2016	Regular	Activo
2679	SEDE PROYECTO INVERSIÓN	95 Telecomunicaciones	22 Equipo	SWITCH PARA RED DE 24 PUERTOS	952281170011	9/12/2016	Regular	Activo
2680	SEDE PROYECTO INVERSIÓN	95 Telecomunicaciones	22 Equipo	SWITCH PARA RED DE 24 PUERTOS	952281170012	16/06/2016	Regular	Activo
2681	SEDE PROYECTO INVERSIÓN	95 Telecomunicaciones	22 Equipo	SWITCH PARA RED DE 24 PUERTOS	952281170013	16/06/2016	Regular	Activo
2682	SEDE PROYECTO INVERSIÓN	95 Telecomunicaciones	22 Equipo	SWITCH PARA RED DE 8 PUERTOS	952281170014	16/02/2017	Regular	Activo
2683	SEDE PROYECTO INVERSIÓN	95 Telecomunicaciones	22 Equipo	SWITCH PARA RED DE 24 PUERTOS	952281170015	1/09/2017	Regular	Activo
2684	SEDE PROYECTO INVERSIÓN	95 Telecomunicaciones	22 Equipo	SWITCH PARA RED DE 24 PUERTOS	952281170016	1/09/2017	Regular	Activo
2685	SEDE PROYECTO INVERSIÓN	95 Telecomunicaciones	22 Equipo	SWITCH PARA RED DE 48 PUERTOS TIPO CAPA 2	952281170018	29/01/2018	Regular	Activo
2686	SEDE PROYECTO INVERSIÓN	95 Telecomunicaciones	22 Equipo	SWITCH PARA RED DE 48 PUERTOS TIPO CAPA 2	952281170019	29/01/2018	Regular	Activo
2687	SEDE PROYECTO INVERSIÓN	95 Telecomunicaciones	22 Equipo	SWITCH PARA RED DE 24 PUERTOS	952281170020	31/12/2018	Regular	Activo
2688	SEDE PROYECTO INVERSIÓN	95 Telecomunicaciones	22 Equipo	SWITCH PARA RED DE 48 PUERTOS TIPO CAPA 2	952281170021	28/02/2019	Regular	Activo
2689	SEDE PROYECTO INVERSIÓN	95 Telecomunicaciones	22 Equipo	SWITCH PARA RED DE 48 PUERTOS TIPO CAPA 2	952281170022	28/02/2019	Regular	Activo
2690	SEDE PROYECTO INVERSIÓN	95 Telecomunicaciones	22 Equipo	SWITCH PARA RED DE 48 PUERTOS TIPO CAPA 2	952281170023	28/02/2019	Regular	Activo
2691	SEDE CENTRAL	95 Telecomunicaciones	22 Equipo	SWITCH PARA RED DE 48 PUERTOS TIPO CAPA 2	952281170024	28/02/2019	Regular	Activo
2692	SEDE PROYECTO INVERSIÓN	95 Telecomunicaciones	22 Equipo	SWITCH PARA RED DE 48 PUERTOS TIPO CAPA 2	952281170025	28/02/2019	Regular	Activo
2693	SEDE PROYECTO INVERSIÓN	95 Telecomunicaciones	22 Equipo	SWITCH PARA RED DE 48 PUERTOS TIPO CAPA 2	952281170026	28/02/2019	Regular	Activo
2694	SEDE PROYECTO INVERSIÓN	95 Telecomunicaciones	22 Equipo	SWITCH PARA RED DE 48 PUERTOS TIPO CAPA 2	952281170027	28/02/2019	Regular	Activo
2695	SEDE PROYECTO INVERSIÓN	95 Telecomunicaciones	22 Equipo	SWITCH PARA RED DE 48 PUERTOS TIPO CAPA 2	952281170028	28/02/2019	Regular	Activo
2696	SEDE PROYECTO INVERSIÓN	95 Telecomunicaciones	22 Equipo	SWITCH PARA RED DE 52 PUERTOS	952281170029	28/02/2019	Regular	Activo
2697	SEDE PROYECTO INVERSIÓN	95 Telecomunicaciones	22 Equipo	TABLERO ELECTRICO DE DISTRIBUCION	952281740001	25/01/2019	Regular	Activo
2698	SEDE PROYECTO INVERSIÓN	95 Telecomunicaciones	22 Equipo	TABLERO ELECTRICO DE DISTRIBUCION	952281740002	25/01/2019	Regular	Activo
2699	SEDE PROYECTO INVERSIÓN	95 Telecomunicaciones	22 Equipo	TABLERO ELECTRICO DE DISTRIBUCION	952281740003	25/01/2019	Regular	Activo
2700	SEDE PROYECTO INVERSIÓN	95 Telecomunicaciones	22 Equipo	TABLERO ELECTRICO DE DISTRIBUCION	952281740004	25/01/2019	Regular	Activo
2701	SEDE PROYECTO INVERSIÓN	95 Telecomunicaciones	22 Equipo	TABLERO ELECTRICO DE DISTRIBUCION	952281740005	21/02/2019	Regular	Activo
2702	SEDE CENTRAL	95 Telecomunicaciones	22 Equipo	TELEFONO SOBRE VOZ IP CON VISUALIZADOR DE LLAMADAS	952282870001	18/06/2016	Regular	Activo
2703	SEDE CENTRAL	95 Telecomunicaciones	22 Equipo	TELEFONO SOBRE VOZ IP CON VISUALIZADOR DE LLAMADAS	952282870002	20/06/2016	Regular	Activo
2704	SEDE CENTRAL	95 Telecomunicaciones	22 Equipo	TELEFONO SOBRE VOZ IP CON VISUALIZADOR DE LLAMADAS A COLOR	952282870003	18/06/2016	Regular	Activo
2705	SEDE CENTRAL	95 Telecomunicaciones	22 Equipo	TELEFONO SOBRE VOZ IP CON VISUALIZADOR DE LLAMADAS	952282870004	20/06/2016	Regular	Activo
2706	SEDE CENTRAL	95 Telecomunicaciones	22 Equipo	TELEFONO SOBRE VOZ IP CON VISUALIZADOR DE LLAMADAS	952282870005	18/06/2016	Regular	Activo
2707	SEDE CENTRAL	95 Telecomunicaciones	22 Equipo	TELEFONO SOBRE VOZ IP CON VISUALIZADOR DE LLAMADAS	952282870006	18/06/2016	Regular	Activo
2708	SEDE CENTRAL	95 Telecomunicaciones	22 Equipo	TELEFONO SOBRE VOZ IP CON VISUALIZADOR DE LLAMADAS	952282870007	18/06/2016	Regular	Activo
2709	SEDE CENTRAL	95 Telecomunicaciones	22 Equipo	TELEFONO SOBRE VOZ IP CON VISUALIZADOR DE LLAMADAS	952282870008	18/06/2016	Regular	Activo
2710	SEDE CENTRAL	95 Telecomunicaciones	22 Equipo	TELEFONO SOBRE VOZ IP CON VISUALIZADOR DE LLAMADAS	952282870009	20/06/2016	Regular	Activo
2711	SEDE CENTRAL	95 Telecomunicaciones	22 Equipo	TELEFONO SOBRE VOZ IP CON VISUALIZADOR DE LLAMADAS	952282870010	18/06/2016	Regular	Activo
2712	SEDE CENTRAL	95 Telecomunicaciones	22 Equipo	TELEFONO SOBRE VOZ IP CON VISUALIZADOR DE LLAMADAS	952282870011	18/06/2016	Regular	Activo
2713	SEDE CENTRAL	95 Telecomunicaciones	22 Equipo	TELEFONO SOBRE VOZ IP CON VISUALIZADOR DE LLAMADAS	952282870012	18/06/2016	Regular	Activo

[illegible]

N°	Nombre del Local	Grupo ¹	Clase ²	Denominación (Del SINABIP)	Código Patrimonial (Numérico)	Fechas de Adquisición	Estado ³	Condición ⁴
2753	SEDE CENTRAL	95 Telecomunicaciones	22 Equipo	TELEFONO SOBRE VOZ IP CON VISUALIZADOR DE LLAMADAS	952282870053	26/12/2017	Regular	Activo
2754	SEDE CENTRAL	95 Telecomunicaciones	22 Equipo	TELEFONO SOBRE VOZ IP CON VISUALIZADOR DE LLAMADAS	952282870054	26/12/2017	Regular	Activo
2755	SEDE CENTRAL	95 Telecomunicaciones	22 Equipo	TELEFONO SOBRE VOZ IP CON VISUALIZADOR DE LLAMADAS	952282870055	26/12/2017	Regular	Activo
2756	SEDE CENTRAL	95 Telecomunicaciones	22 Equipo	TELEFONO SOBRE VOZ IP CON VISUALIZADOR DE LLAMADAS	952282870056	26/12/2017	Regular	Activo
2757	SEDE CENTRAL	95 Telecomunicaciones	22 Equipo	TELEFONO SOBRE VOZ IP CON VISUALIZADOR DE LLAMADAS	952282870057	26/12/2017	Regular	Activo
2758	SEDE CENTRAL	95 Telecomunicaciones	22 Equipo	TELEFONO SOBRE VOZ IP CON VISUALIZADOR DE LLAMADAS	952282870058	26/12/2017	Regular	Activo
2759	SEDE PROYECTO INVERSIÓN	95 Telecomunicaciones	22 Equipo	TELEFONO SOBRE VOZ IP CON VISUALIZADOR DE LLAMADAS	952282870059	26/12/2017	Regular	Activo
2760	SEDE CENTRAL	95 Telecomunicaciones	22 Equipo	TELEFONO SOBRE VOZ IP CON VISUALIZADOR DE LLAMADAS	952282870060	26/12/2017	Regular	Activo
2761	SEDE CENTRAL	95 Telecomunicaciones	22 Equipo	TELEFONO SOBRE VOZ IP CON VISUALIZADOR DE LLAMADAS	952282870061	26/12/2017	Regular	Activo
2762	SEDE CENTRAL	95 Telecomunicaciones	22 Equipo	TELEFONO SOBRE VOZ IP CON VISUALIZADOR DE LLAMADAS	952282870062	26/12/2017	Regular	Activo
2763	SEDE CENTRAL	95 Telecomunicaciones	22 Equipo	TELEFONO SOBRE VOZ IP CON VISUALIZADOR DE LLAMADAS	952282870063	26/12/2017	Regular	Activo
2764	SEDE CENTRAL	95 Telecomunicaciones	22 Equipo	TELEFONO SOBRE VOZ IP CON VISUALIZADOR DE LLAMADAS	952282870064	26/12/2017	Regular	Activo
2765	SEDE CENTRAL	95 Telecomunicaciones	22 Equipo	TELEFONO SOBRE VOZ IP CON VISUALIZADOR DE LLAMADAS	952282870065	26/12/2017	Regular	Activo
2766	SEDE CENTRAL	95 Telecomunicaciones	22 Equipo	TELEFONO SOBRE VOZ IP CON VISUALIZADOR DE LLAMADAS	952282870066	26/12/2017	Regular	Activo
2767	SEDE CENTRAL	95 Telecomunicaciones	22 Equipo	TELEFONO SOBRE VOZ IP CON VISUALIZADOR DE LLAMADAS	952282870067	26/12/2017	Regular	Activo
2768	SEDE CENTRAL	95 Telecomunicaciones	22 Equipo	TELEFONO SOBRE VOZ IP CON VISUALIZADOR DE LLAMADAS	952282870068	26/12/2017	Regular	Activo
2769	SEDE CENTRAL	95 Telecomunicaciones	22 Equipo	TELEFONO SOBRE VOZ IP CON VISUALIZADOR DE LLAMADAS	952282870069	26/12/2017	Regular	Activo
2770	SEDE CENTRAL	95 Telecomunicaciones	22 Equipo	TELEFONO SOBRE VOZ IP CON VISUALIZADOR DE LLAMADAS	952282870070	26/12/2017	Regular	Activo
2771	SEDE CENTRAL	95 Telecomunicaciones	22 Equipo	TELEFONO SOBRE VOZ IP CON VISUALIZADOR DE LLAMADAS	952282870071	26/12/2017	Regular	Activo
2772	SEDE CENTRAL	95 Telecomunicaciones	22 Equipo	TELEFONO	952282870073	31/12/2018	Regular	Activo
2773	SEDE CENTRAL	95 Telecomunicaciones	22 Equipo	TELEFONO	952282870074	31/12/2018	Regular	Activo
2774	SEDE CENTRAL	95 Telecomunicaciones	22 Equipo	TELEFONO	952282870075	31/12/2018	Regular	Activo
2775	SEDE CENTRAL	95 Telecomunicaciones	22 Equipo	TELEFONO	952282870076	31/12/2018	Regular	Activo
2776	SEDE CENTRAL	95 Telecomunicaciones	22 Equipo	TELEFONO	952282870077	31/12/2018	Regular	Activo
2777	SEDE CENTRAL	95 Telecomunicaciones	22 Equipo	TELEFONO	952282870078	31/12/2018	Regular	Activo
2778	SEDE CENTRAL	95 Telecomunicaciones	22 Equipo	TELEFONO	952282870079	31/12/2018	Regular	Activo
2779	SEDE CENTRAL	95 Telecomunicaciones	22 Equipo	TELEFONO	952282870080	31/12/2018	Regular	Activo
2780	SEDE CENTRAL	95 Telecomunicaciones	22 Equipo	TELEFONO	952282870081	31/12/2018	Regular	Activo
2781	SEDE CENTRAL	95 Telecomunicaciones	22 Equipo	TELEFONO	952282870082	31/12/2018	Regular	Activo
2782	SEDE CENTRAL	95 Telecomunicaciones	22 Equipo	TELEFONO	952282870083	31/12/2018	Regular	Activo
2783	SEDE CENTRAL	95 Telecomunicaciones	22 Equipo	TELEFONO	952282870084	31/12/2018	Regular	Activo
2784	SEDE CENTRAL	95 Telecomunicaciones	22 Equipo	TELEFONO	952282870085	31/12/2018	Regular	Activo
2785	SEDE CENTRAL	95 Telecomunicaciones	22 Equipo	TELEFONO	952282870086	31/12/2018	Regular	Activo
2786	SEDE PROYECTO INVERSIÓN	95 Telecomunicaciones	22 Equipo	TELEFONO	952282870087	31/12/2018	Regular	Activo
2787	SEDE CENTRAL	95 Telecomunicaciones	22 Equipo	TELEFONO SOBRE VOZ IP CON VISUALIZADOR DE LLAMADAS	952282870088	8/07/2019	Regular	Activo
2788	SEDE CENTRAL	95 Telecomunicaciones	22 Equipo	TELEFONO SOBRE VOZ IP CON VISUALIZADOR DE LLAMADAS	952282870089	8/07/2019	Regular	Activo
2789	SEDE CENTRAL	95 Telecomunicaciones	22 Equipo	TELEFONO SOBRE VOZ IP CON VISUALIZADOR DE LLAMADAS	952282870090	8/07/2019	Regular	Activo
2790	SEDE CENTRAL	95 Telecomunicaciones	22 Equipo	TELEFONO SOBRE VOZ IP CON VISUALIZADOR DE LLAMADAS	952282870091	8/07/2019	Regular	Activo
2791	SEDE CENTRAL	95 Telecomunicaciones	22 Equipo	TELEFONO SOBRE VOZ IP CON VISUALIZADOR DE LLAMADAS	952282870092	8/07/2019	Regular	Activo
2792	SEDE CENTRAL	95 Telecomunicaciones	22 Equipo	TELEFONO SOBRE VOZ IP CON VISUALIZADOR DE LLAMADAS	952282870093	8/07/2019	Regular	Activo
2793	SEDE CENTRAL	95 Telecomunicaciones	22 Equipo	TELEFONO SOBRE VOZ IP CON VISUALIZADOR DE LLAMADAS	952282870094	8/07/2019	Regular	Activo
2794	SEDE CENTRAL	95 Telecomunicaciones	22 Equipo	TELEFONO SOBRE VOZ IP CON VISUALIZADOR DE LLAMADAS	952282870095	8/07/2019	Regular	Activo
2795	SEDE CENTRAL	95 Telecomunicaciones	22 Equipo	TELEFONO SOBRE VOZ IP CON VISUALIZADOR DE LLAMADAS	952282870096	8/07/2019	Regular	Activo
2796	SEDE CENTRAL	95 Telecomunicaciones	22 Equipo	TELEFONO SOBRE VOZ IP CON VISUALIZADOR DE LLAMADAS	952282870097	8/07/2019	Regular	Activo
2797	SEDE CENTRAL	95 Telecomunicaciones	22 Equipo	TELEFONO SOBRE VOZ IP CON VISUALIZADOR DE LLAMADAS	952282870098	3/12/2019	Regular	Activo
2798	SEDE CENTRAL	95 Telecomunicaciones	22 Equipo	TELEFONO SOBRE VOZ IP CON VISUALIZADOR DE LLAMADAS	952282870099	3/12/2019	Regular	Activo
2799	SEDE CENTRAL	95 Telecomunicaciones	22 Equipo	TELEFONO SOBRE VOZ IP CON VISUALIZADOR DE LLAMADAS	952282870100	3/12/2019	Regular	Activo

N°	Nombre del Local	Grupo ¹	Clase ²	Denominación (Del SINABIP)	Código Patrimonial (Numérico)	Fechas de Adquisición	Estado ³	Condición ⁴
2800	SEDE CENTRAL	95 Telecomunicaciones	22 Equipo	TELEFONO SOBRE VOZ IP CON VISUALIZADOR DE LLAMADAS	952282870101	3/12/2019	Regular	Activo
2801	SEDE CENTRAL	95 Telecomunicaciones	22 Equipo	TELEFONO SOBRE VOZ IP CON VISUALIZADOR DE LLAMADAS	952282870102	3/12/2019	Regular	Activo
2802	SEDE CENTRAL	95 Telecomunicaciones	22 Equipo	TELEFONO SOBRE VOZ IP CON VISUALIZADOR DE LLAMADAS	952282870103	3/12/2019	Regular	Activo
2803	SEDE CENTRAL	95 Telecomunicaciones	22 Equipo	TELEFONO SOBRE VOZ IP CON VISUALIZADOR DE LLAMADAS	952282870104	3/12/2019	Regular	Activo
2804	SEDE CENTRAL	95 Telecomunicaciones	22 Equipo	TELEFONO SOBRE VOZ IP CON VISUALIZADOR DE LLAMADAS	952282870105	3/12/2019	Regular	Activo
2805	SEDE CENTRAL	95 Telecomunicaciones	22 Equipo	TELEFONO SOBRE VOZ IP CON VISUALIZADOR DE LLAMADAS	952282870106	3/12/2019	Regular	Activo
2806	SEDE CENTRAL	95 Telecomunicaciones	22 Equipo	TELEFONO SOBRE VOZ IP CON VISUALIZADOR DE LLAMADAS	952282870107	3/12/2019	Regular	Activo
2807	SEDE CENTRAL	95 Telecomunicaciones	22 Equipo	TELEVISOR LED 42 in	952285860001	19/12/2016	Regular	Activo
2808	SEDE CENTRAL	95 Telecomunicaciones	22 Equipo	TELEVISOR LED 42 in	952285860003	19/12/2016	Regular	Activo
2809	SEDE CENTRAL	95 Telecomunicaciones	22 Equipo	TELEVISOR LED 42 in	952285860004	19/12/2016	Regular	Activo
2810	SEDE CENTRAL	95 Telecomunicaciones	22 Equipo	TELEVISOR LED 42 in	952285860005	12/08/2016	Regular	Activo
2811	SEDE CENTRAL	95 Telecomunicaciones	22 Equipo	TELEVISOR LED 42 in	952285860007	30/12/2016	Regular	Activo
2812	SEDE PROYECTO INVERSIÓN	95 Telecomunicaciones	22 Equipo	TELEVISOR LED 43 in	952285860008	20/12/2019	Regular	Activo
2813	SEDE CENTRAL	95 Telecomunicaciones	22 Equipo	TELEVISOR LED 43 in	952285860009	20/12/2019	Regular	Activo
2814	SEDE PROYECTO INVERSIÓN	95 Telecomunicaciones	22 Equipo	TELEVISOR LED 43 in	952285860010	20/12/2019	Regular	Activo
2815	SEDE CENTRAL	95 Telecomunicaciones	22 Equipo	UNIDAD DE DISTRIBUCION DE ENERGIA (PDU) - SWITCHED RACK PDU	952294400001	25/01/2019	Regular	Activo
2816	SEDE CENTRAL	74 Oficina	08 Cómputo	COMPUTADORA PESONAL PÓRTATIL	740805000049	18/06/2021	Bueno	Activo
2817	SEDE CENTRAL	74 Oficina	08 Cómputo	COMPUTADORA PESONAL PÓRTATIL	740805000050	18/06/2021	Bueno	Activo
2818	SEDE CENTRAL	74 Oficina	08 Cómputo	COMPUTADORA PESONAL PÓRTATIL	740805000051	18/06/2021	Bueno	Activo
2819	SEDE CENTRAL	74 Oficina	08 Cómputo	COMPUTADORA PESONAL PÓRTATIL	740805000052	18/06/2021	Bueno	Activo
2820	SEDE CENTRAL	74 Oficina	08 Cómputo	COMPUTADORA PESONAL PÓRTATIL	740805000053	18/06/2021	Bueno	Activo
2821	SEDE CENTRAL	74 Oficina	08 Cómputo	COMPUTADORA PESONAL PÓRTATIL	740805000054	18/06/2021	Bueno	Activo
2822	SEDE CENTRAL	74 Oficina	08 Cómputo	COMPUTADORA PESONAL PÓRTATIL	740805000055	18/06/2021	Bueno	Activo
2823	SEDE CENTRAL	74 Oficina	08 Cómputo	COMPUTADORA PESONAL PÓRTATIL	740805000056	18/06/2021	Bueno	Activo
2824	SEDE CENTRAL	74 Oficina	08 Cómputo	COMPUTADORA PESONAL PÓRTATIL	740805000057	18/06/2021	Bueno	Activo
2825	SEDE CENTRAL	74 Oficina	08 Cómputo	COMPUTADORA PESONAL PÓRTATIL	740805000058	18/06/2021	Bueno	Activo
2826	SEDE CENTRAL	74 Oficina	08 Cómputo	COMPUTADORA PESONAL PÓRTATIL	740805000059	18/06/2021	Bueno	Activo
2827	SEDE CENTRAL	74 Oficina	08 Cómputo	COMPUTADORA PESONAL PÓRTATIL	740805000060	18/06/2021	Bueno	Activo
2828	SEDE CENTRAL	74 Oficina	08 Cómputo	COMPUTADORA PESONAL PÓRTATIL	740805000061	18/06/2021	Bueno	Activo
2829	SEDE CENTRAL	74 Oficina	08 Cómputo	COMPUTADORA PESONAL PÓRTATIL	740805000062	18/06/2021	Bueno	Activo
2830	SEDE CENTRAL	74 Oficina	08 Cómputo	COMPUTADORA PESONAL PÓRTATIL	740805000063	18/06/2021	Bueno	Activo
2831	SEDE CENTRAL	74 Oficina	08 Cómputo	COMPUTADORA PESONAL PÓRTATIL	740805000064	18/06/2021	Bueno	Activo
2832	SEDE CENTRAL	74 Oficina	08 Cómputo	COMPUTADORA PESONAL PÓRTATIL	740805000065	18/06/2021	Bueno	Activo
2833	SEDE CENTRAL	74 Oficina	08 Cómputo	COMPUTADORA PESONAL PÓRTATIL	740805000066	18/06/2021	Bueno	Activo
2834	SEDE CENTRAL	74 Oficina	08 Cómputo	COMPUTADORA PESONAL PÓRTATIL	740805000067	18/06/2021	Bueno	Activo
2835	SEDE CENTRAL	74 Oficina	08 Cómputo	COMPUTADORA PESONAL PÓRTATIL	740805000068	18/06/2021	Bueno	Activo
2836	SEDE CENTRAL	74 Oficina	08 Cómputo	COMPUTADORA PESONAL PÓRTATIL	740805000069	18/06/2021	Bueno	Activo
2837	SEDE CENTRAL	74 Oficina	08 Cómputo	COMPUTADORA PESONAL PÓRTATIL	740805000070	18/06/2021	Bueno	Activo
2838	SEDE CENTRAL	74 Oficina	08 Cómputo	COMPUTADORA PESONAL PÓRTATIL	740805000071	18/06/2021	Bueno	Activo
2839	SEDE CENTRAL	74 Oficina	08 Cómputo	COMPUTADORA PESONAL PÓRTATIL	740805000072	18/06/2021	Bueno	Activo
2840	SEDE CENTRAL	74 Oficina	08 Cómputo	COMPUTADORA PESONAL PÓRTATIL	740805000073	18/06/2021	Bueno	Activo
2841	SEDE CENTRAL	74 Oficina	08 Cómputo	COMPUTADORA PESONAL PÓRTATIL	740805000074	18/06/2021	Bueno	Activo
2842	SEDE CENTRAL	74 Oficina	08 Cómputo	COMPUTADORA PESONAL PÓRTATIL	740805000075	18/06/2021	Bueno	Activo
2843	SEDE CENTRAL	74 Oficina	08 Cómputo	COMPUTADORA PESONAL PÓRTATIL	740805000076	18/06/2021	Bueno	Activo
2844	SEDE CENTRAL	67 Maquinaria Vehículos Y Otros	22 Equipo	CALADORA	672217450001	12/07/2021	Bueno	Activo
2845	SEDE CENTRAL	11 Aire Acondicionado Y Refrigeración	22 Equipo	EQUIPO PARA AIRE ACONDICIONADO INDUSTRIAL	112240100001	26/07/2021	Bueno	Activo
2846	SEDE CENTRAL	74 Oficina	64 Mobiliario	CAJONERA RODABLE DE MELAMINA	746419250171	11/08/2021	Bueno	Activo
2847	SEDE CENTRAL	74 Oficina	64 Mobiliario	CAJONERA RODABLE DE MELAMINA	746419250172	11/08/2021	Bueno	Activo
2848	SEDE CENTRAL	74 Oficina	64 Mobiliario	MODULO DE MELAMINA	746460980026	11/08/2021	Bueno	Activo
2849	SEDE CENTRAL	74 Oficina	08 Cómputo	TECLADO - KEYBOARD	740895000232	11/08/2021	Bueno	Activo
2850	SEDE CENTRAL	74 Oficina	08 Cómputo	TECLADO - KEYBOARD	740895000233	11/08/2021	Bueno	Activo
2851	SEDE CENTRAL	74 Oficina	08 Cómputo	TECLADO - KEYBOARD	740895000234	11/08/2021	Bueno	Activo
2852	SEDE CENTRAL	95 Telecomunicaciones	22 Equipo	CAMARA DE VIDEO DIGITAL	952214700014	13/08/2021	Bueno	Activo
2853	SEDE CENTRAL	95 Telecomunicaciones	22 Equipo	CAMARA DE VIDEO DIGITAL	952214700015	13/08/2021	Bueno	Activo
2854	SEDE CENTRAL	95 Telecomunicaciones	22 Equipo	CAMARA DE VIDEO DIGITAL	952214700016	13/08/2021	Bueno	Activo
2855	SEDE CENTRAL	74 Oficina	08 Cómputo	MONITOR LED	740880370168	24/09/2021	Bueno	Activo
2856	SEDE CENTRAL	74 Oficina	08 Cómputo	TECLADO - KEYBOARD	740895000236	24/09/2021	Bueno	Activo
2857	SEDE CENTRAL	74 Oficina	08 Cómputo	MONITOR LED	740880370169	28/09/2021	Bueno	Activo
2858	SEDE CENTRAL	74 Oficina	64 Mobiliario	ARMARIO METALICO	746406600002	24/11/2021	Bueno	Activo
2859	SEDE CENTRAL	74 Oficina	64 Mobiliario	GABINETE DE METAL	746444910005	24/11/2021	Bueno	Activo
2860	SEDE CENTRAL	74 Oficina	64 Mobiliario	MODULO DE MELAMINA	746460980027	10/12/2021	Bueno	Activo
2861	SEDE CENTRAL	74 Oficina	64 Mobiliario	MODULO DE MELAMINA	746460980028	10/12/2021	Bueno	Activo
2862	SEDE CENTRAL	74 Oficina	64 Mobiliario	CASILLERO DE METAL - LOOKER DE 10 PUERTAS	746428980002	20/12/2021	Bueno	Activo
2863	SEDE CENTRAL	74 Oficina	64 Mobiliario	CASILLERO DE METAL - LOOKER DE 10 PUERTAS	746428980003	20/12/2021	Bueno	Activo
2864	SEDE CENTRAL	67 Maquinaria Vehículos Y Otros	22 Equipo	ELECTROBOMBA CENTRIFUGA MONOFASICA DE 0.5 HP	672235280001	30/12/2021	Bueno	Activo
2865	SEDE CENTRAL	46 Electricidad Y Electrónica	22 Equipo	REFLECTOR DE CABEZA MOVIL LED	462282280003	16/06/2022	Bueno	Activo
2866	SEDE CENTRAL	46 Electricidad Y Electrónica	22 Equipo	REFLECTOR DE CABEZA MOVIL LED	462282280004	16/06/2022	Bueno	Activo
2867	SEDE CENTRAL	46 Electricidad Y Electrónica	22 Equipo	REFLECTOR DE CABEZA MOVIL LED	462282280005	16/06/2022	Bueno	Activo
2868	SEDE CENTRAL	46 Electricidad Y Electrónica	22 Equipo	REFLECTOR DE CABEZA MOVIL LED	462282280006	16/06/2022	Bueno	Activo
2869	SEDE PROYECTO INVERSIÓN	95 Telecomunicaciones	22 Equipo	SWITCHER DE VIDEO DIGITAL	952280980001	22/08/2022	Bueno	Activo

Nº	Nombre del Local	Grupo ¹	Clase ²	Denominación (Del SINABIP)	Código Patrimonial (Número)	Fechas de Adquisición	Estado ³	Condición ⁴
2870	SEDE PROYECTO INVERSIÓN	74 Oficina	08 Cómputo	LECTORA DE TARJETA INTELIGENTE PORTATIL	740870950009	29/08/2022	Bueno	Activo
2871	SEDE PROYECTO INVERSIÓN	74 Oficina	08 Cómputo	LECTORA DE TARJETA INTELIGENTE PORTATIL	740870950010	29/08/2022	Bueno	Activo
2872	SEDE PROYECTO INVERSIÓN	74 Oficina	08 Cómputo	LECTORA DE TARJETA INTELIGENTE PORTATIL	740870950011	29/08/2022	Bueno	Activo
2873	SEDE PROYECTO INVERSIÓN	74 Oficina	08 Cómputo	LECTORA DE TARJETA INTELIGENTE PORTATIL	740870950012	29/08/2022	Bueno	Activo
2874	SEDE PROYECTO INVERSIÓN	74 Oficina	08 Cómputo	LECTORA DE TARJETA INTELIGENTE PORTATIL	740870950013	29/08/2022	Bueno	Activo
2875	SEDE PROYECTO INVERSIÓN	74 Oficina	08 Cómputo	LECTORA DE TARJETA INTELIGENTE PORTATIL	740870950014	29/08/2022	Bueno	Activo
2876	SEDE PROYECTO INVERSIÓN	74 Oficina	08 Cómputo	LECTORA DE TARJETA INTELIGENTE PORTATIL	740870950015	29/08/2022	Bueno	Activo
2877	SEDE PROYECTO INVERSIÓN	74 Oficina	08 Cómputo	LECTORA DE TARJETA INTELIGENTE PORTATIL	740870950016	29/08/2022	Bueno	Activo
2878	SEDE PROYECTO INVERSIÓN	74 Oficina	08 Cómputo	LECTORA DE TARJETA INTELIGENTE PORTATIL	740870950017	29/08/2022	Bueno	Activo
2879	SEDE PROYECTO INVERSIÓN	74 Oficina	08 Cómputo	LECTORA DE TARJETA INTELIGENTE PORTATIL	740870950018	29/08/2022	Bueno	Activo
2880	SEDE PROYECTO INVERSIÓN	95 Telecomunicaciones	22 Equipo	TELEAPUNTADOR - TELEPROMTER	952282310001	26/09/2022	Bueno	Activo
2881	SEDE CENTRAL	32 Cocina y comedor	22 Equipo	CAFETERA ELECTRICA	322207570005	13/10/2022	Bueno	Activo
2882	SEDE CENTRAL	32 Cocina y comedor	22 Equipo	CAFETERA ELECTRICA	322207570006	13/10/2022	Bueno	Activo
2883	SEDE CENTRAL	32 Cocina y comedor	22 Equipo	CAFETERA ELECTRICA	322207570007	13/10/2022	Bueno	Activo
2884	SEDE CENTRAL	32 Cocina y comedor	22 Equipo	CAFETERA ELECTRICA	322207570008	13/10/2022	Bueno	Activo
2885	SEDE PROYECTO INVERSIÓN	95 Telecomunicaciones	22 Equipo	PUNTO DE ACCESO INALAMBRICO - ACCESS POINT WIRELESS	952267420007	21/11/2022	Bueno	Activo
2886	SEDE PROYECTO INVERSIÓN	95 Telecomunicaciones	22 Equipo	PUNTO DE ACCESO INALAMBRICO - ACCESS POINT WIRELESS	952267420008	21/11/2022	Bueno	Activo
2887	SEDE PROYECTO INVERSIÓN	95 Telecomunicaciones	22 Equipo	PUNTO DE ACCESO INALAMBRICO - ACCESS POINT WIRELESS	952267420009	21/11/2022	Bueno	Activo
2888	SEDE PROYECTO INVERSIÓN	95 Telecomunicaciones	22 Equipo	PUNTO DE ACCESO INALAMBRICO - ACCESS POINT WIRELESS	952267420010	21/11/2022	Bueno	Activo
2889	SEDE PROYECTO INVERSIÓN	74 Oficina	08 Cómputo	COMPUTADORA PESONAL PÓRTATIL	740805000077	27/01/2023	Bueno	Activo
2890	SEDE CENTRAL	74 Oficina	64 Mobiliario	ESTANTE CORREDIZO - ESTANTE MOVIL	746440500004	6/03/2023	Bueno	Activo
2891	SEDE CENTRAL	74 Oficina	64 Mobiliario	ESTANTE CORREDIZO - ESTANTE MOVIL	746440500005	6/03/2023	Bueno	Activo
2892	SEDE CENTRAL	74 Oficina	64 Mobiliario	ESTANTE DE METAL FIJO DE 2 CUERPOS DE 1 CARA	746441860027	6/03/2023	Bueno	Activo
2893	SEDE CENTRAL	74 Oficina	64 Mobiliario	ESCALERA METALICA TIPO TIJERA DE 4 PASOS	746436440003	18/08/2023	Bueno	Activo
2894	SEDE CENTRAL	60 Instrumento de medición	22 Equipo	TENSIOMETRO DIGITAL	602287620002	12/10/2023	Bueno	Activo
2895	SEDE CENTRAL	95 Telecomunicaciones	22 Equipo	PUNTO DE ACCESO INALAMBRICO - ACCESS POINT WIRELESS	952267420011	12/10/2023	Bueno	Activo
2896	SEDE CENTRAL	88 Seguridad Industrial	22 Equipo	EXTINTOR DE POLVO QUIMICO SECO TIPO ABC DE 2 kg	882225250037	12/10/2023	Bueno	Activo
2897	SEDE CENTRAL	46 Electricidad y electrónica	22 Equipo	EQUIPO DE ALARMA Y PROTECCION - CONSOLA DE ALERTA Y COMUNICACIONES	462243540002	20/10/2023	Bueno	Activo
2898	SEDE CENTRAL	74 Oficina	22 Equipo	RELOJ MARCADOR FECHADOR ELECTRONICO CON LECTOR BIOMETRICO	742294150009	18/12/2023	Bueno	Activo
2899	SEDE CENTRAL	67 Maquinaria vehículos y otros	22 Equipo	LECTOR DE DOCUMENTO NACIONAL DE IDENTIDAD ELECTRONICO	672271850005	13/12/2023	Bueno	Activo
2900	SEDE CENTRAL	67 Maquinaria vehículos y otros	22 Equipo	LECTOR DE DOCUMENTO NACIONAL DE IDENTIDAD ELECTRONICO	672271850006	13/12/2023	Bueno	Activo
2901	SEDE CENTRAL	67 Maquinaria vehículos y otros	22 Equipo	LECTOR DE DOCUMENTO NACIONAL DE IDENTIDAD ELECTRONICO	672271850007	13/12/2023	Bueno	Activo
2902	SEDE CENTRAL	67 Maquinaria vehículos y otros	22 Equipo	LECTOR DE DOCUMENTO NACIONAL DE IDENTIDAD ELECTRONICO	672271850008	13/12/2023	Bueno	Activo
2903	SEDE CENTRAL	67 Maquinaria vehículos y otros	22 Equipo	LECTOR DE DOCUMENTO NACIONAL DE IDENTIDAD ELECTRONICO	672271850009	13/12/2023	Bueno	Activo
2904	SEDE CENTRAL	67 Maquinaria vehículos y otros	22 Equipo	LECTOR DE DOCUMENTO NACIONAL DE IDENTIDAD ELECTRONICO	672271850010	13/12/2023	Bueno	Activo
2905	SEDE CENTRAL	67 Maquinaria vehículos y otros	22 Equipo	LECTOR DE DOCUMENTO NACIONAL DE IDENTIDAD ELECTRONICO	672271850011	13/12/2023	Bueno	Activo
2906	SEDE CENTRAL	67 Maquinaria vehículos y otros	22 Equipo	LECTOR DE DOCUMENTO NACIONAL DE IDENTIDAD ELECTRONICO	672271850012	13/12/2023	Bueno	Activo
2907	SEDE CENTRAL	67 Maquinaria vehículos y otros	22 Equipo	LECTOR DE DOCUMENTO NACIONAL DE IDENTIDAD ELECTRONICO	672271850013	13/12/2023	Bueno	Activo
2908	SEDE CENTRAL	67 Maquinaria vehículos y otros	22 Equipo	LECTOR DE DOCUMENTO NACIONAL DE IDENTIDAD ELECTRONICO	672271850014	13/12/2023	Bueno	Activo
2909	SEDE CENTRAL	74 Oficina	22 Equipo	CAMARA FOTOGRAFICA DIGITAL	742208970005	11/06/2024	Bueno	Activo
2910	SEDE CENTRAL	74 Oficina	22 Equipo	RELOJ MARCADOR FECHADOR ELECTRONICO CON LECTOR BIOMETRICO	742294150010	19/12/2024	Bueno	Activo
2911	SEDE CENTRAL	74 Oficina	22 Equipo	RELOJ MARCADOR FECHADOR ELECTRONICO CON LECTOR BIOMETRICO	742294150011	19/12/2024	Bueno	Activo
2912	SEDE CENTRAL	74 Oficina	08 Cómputo	COMPUTADORA PERSONAL PORTATIL	740805000078	13/06/2024	Bueno	Activo
2913	SEDE CENTRAL	74 Oficina	08 Cómputo	MONITOR LED	740880370171	13/06/2024	Bueno	Activo
2914	SEDE CENTRAL	74 Oficina	08 Cómputo	TECLADO - KEYBOARD	740895000254	31/10/2024	Bueno	Activo
2915	SEDE CENTRAL	74 Oficina	08 Cómputo	TECLADO - KEYBOARD	740895000255	31/10/2024	Bueno	Activo
2916	SEDE CENTRAL	74 Oficina	08 Cómputo	TECLADO - KEYBOARD	740895000256	31/10/2024	Bueno	Activo
2917	SEDE CENTRAL	74 Oficina	08 Cómputo	TECLADO - KEYBOARD	740895000257	31/10/2024	Bueno	Activo
2918	SEDE CENTRAL	74 Oficina	08 Cómputo	TECLADO - KEYBOARD	740895000258	31/10/2024	Bueno	Activo
2919	SEDE CENTRAL	74 Oficina	08 Cómputo	TECLADO - KEYBOARD	740895000259	31/10/2024	Bueno	Activo
2920	SEDE CENTRAL	74 Oficina	08 Cómputo	TECLADO - KEYBOARD	740895000260	31/10/2024	Bueno	Activo
2921	SEDE CENTRAL	74 Oficina	08 Cómputo	TECLADO - KEYBOARD	740895000261	31/10/2024	Bueno	Activo
2922	SEDE CENTRAL	74 Oficina	08 Cómputo	TECLADO - KEYBOARD	740895000262	31/10/2024	Bueno	Activo
2923	SEDE CENTRAL	74 Oficina	08 Cómputo	TECLADO - KEYBOARD	740895000263	31/10/2024	Bueno	Activo
2924	SEDE CENTRAL	74 Oficina	08 Cómputo	TECLADO - KEYBOARD	740895000264	31/10/2024	Bueno	Activo
2925	SEDE CENTRAL	74 Oficina	08 Cómputo	TECLADO - KEYBOARD	740895000265	31/10/2024	Bueno	Activo
2926	SEDE CENTRAL	74 Oficina	08 Cómputo	TECLADO - KEYBOARD	740895000266	31/10/2024	Bueno	Activo
2927	SEDE CENTRAL	74 Oficina	08 Cómputo	TECLADO - KEYBOARD	740895000267	31/10/2024	Bueno	Activo

N°	Nombre del Local	Grupo ¹	Clase ²	Denominación (Del SINABIP)	Código Patrimonial (Numérico)	Fechas de Adquisición	Estado ³	Condición ⁴
2928	SEDE CENTRAL	74 Oficina	08 Cómputo	TECLADO - KEYBOARD	740895000268	31/10/2024	Bueno	Activo
2929	SEDE CENTRAL	74 Oficina	08 Cómputo	TECLADO - KEYBOARD	740895000269	31/10/2024	Bueno	Activo
2930	SEDE CENTRAL	74 Oficina	08 Cómputo	TECLADO - KEYBOARD	740895000270	31/10/2024	Bueno	Activo
2931	SEDE CENTRAL	74 Oficina	08 Cómputo	TECLADO - KEYBOARD	740895000271	31/10/2024	Bueno	Activo
2932	SEDE CENTRAL	74 Oficina	08 Cómputo	TECLADO - KEYBOARD	740895000272	31/10/2024	Bueno	Activo
2933	SEDE CENTRAL	74 Oficina	08 Cómputo	TECLADO - KEYBOARD	740895000273	31/10/2024	Bueno	Activo
2934	SEDE CENTRAL	74 Oficina	08 Cómputo	TECLADO - KEYBOARD	740895000274	31/10/2024	Bueno	Activo
2935	SEDE CENTRAL	74 Oficina	08 Cómputo	TECLADO - KEYBOARD	740895000275	31/10/2024	Bueno	Activo
2936	SEDE CENTRAL	74 Oficina	08 Cómputo	TECLADO - KEYBOARD	740895000276	31/10/2024	Bueno	Activo
2937	SEDE CENTRAL	74 Oficina	08 Cómputo	TECLADO - KEYBOARD	740895000277	31/10/2024	Bueno	Activo
2938	SEDE CENTRAL	74 Oficina	08 Cómputo	TECLADO - KEYBOARD	740895000278	31/10/2024	Bueno	Activo
2939	SEDE CENTRAL	74 Oficina	08 Cómputo	TECLADO - KEYBOARD	740895000331	16/12/2024	Bueno	Activo
2940	SEDE CENTRAL	74 Oficina	08 Cómputo	TECLADO - KEYBOARD	740895000332	16/12/2024	Bueno	Activo
2941	SEDE CENTRAL	74 Oficina	08 Cómputo	TECLADO - KEYBOARD	740895000333	16/12/2024	Bueno	Activo
2942	SEDE CENTRAL	74 Oficina	08 Cómputo	TECLADO - KEYBOARD	740895000334	16/12/2024	Bueno	Activo
2943	SEDE CENTRAL	74 Oficina	08 Cómputo	TECLADO - KEYBOARD	740895000335	16/12/2024	Bueno	Activo
2944	SEDE CENTRAL	74 Oficina	08 Cómputo	TECLADO - KEYBOARD	740895000336	16/12/2024	Bueno	Activo
2945	SEDE CENTRAL	74 Oficina	08 Cómputo	TECLADO - KEYBOARD	740895000337	16/12/2024	Bueno	Activo
2946	SEDE CENTRAL	74 Oficina	08 Cómputo	TECLADO - KEYBOARD	740895000338	16/12/2024	Bueno	Activo
2947	SEDE CENTRAL	74 Oficina	08 Cómputo	TECLADO - KEYBOARD	740895000339	16/12/2024	Bueno	Activo
2948	SEDE CENTRAL	74 Oficina	08 Cómputo	TECLADO - KEYBOARD	740895000340	16/12/2024	Bueno	Activo
2949	SEDE CENTRAL	74 Oficina	08 Cómputo	TECLADO - KEYBOARD	740895000341	16/12/2024	Bueno	Activo
2950	SEDE CENTRAL	74 Oficina	08 Cómputo	TECLADO - KEYBOARD	740895000342	16/12/2024	Bueno	Activo
2951	SEDE CENTRAL	74 Oficina	08 Cómputo	TECLADO - KEYBOARD	740895000343	16/12/2024	Bueno	Activo
2952	SEDE CENTRAL	74 Oficina	08 Cómputo	TECLADO - KEYBOARD	740895000344	16/12/2024	Bueno	Activo
2953	SEDE CENTRAL	74 Oficina	08 Cómputo	TECLADO - KEYBOARD	740895000345	16/12/2024	Bueno	Activo
2954	SEDE CENTRAL	74 Oficina	08 Cómputo	TECLADO - KEYBOARD	740895000346	16/12/2024	Bueno	Activo
2955	SEDE CENTRAL	74 Oficina	08 Cómputo	TECLADO - KEYBOARD	740895000347	16/12/2024	Bueno	Activo
2956	SEDE CENTRAL	74 Oficina	08 Cómputo	TECLADO - KEYBOARD	740895000348	16/12/2024	Bueno	Activo
2957	SEDE CENTRAL	74 Oficina	08 Cómputo	TECLADO - KEYBOARD	740895000349	16/12/2024	Bueno	Activo
2958	SEDE CENTRAL	74 Oficina	08 Cómputo	TECLADO - KEYBOARD	740895000350	16/12/2024	Bueno	Activo
2959	SEDE CENTRAL	74 Oficina	08 Cómputo	TECLADO - KEYBOARD	740895000351	16/12/2024	Bueno	Activo
2960	SEDE CENTRAL	74 Oficina	08 Cómputo	TECLADO - KEYBOARD	740895000352	16/12/2024	Bueno	Activo
2961	SEDE CENTRAL	74 Oficina	08 Cómputo	TECLADO - KEYBOARD	740895000353	16/12/2024	Bueno	Activo
2962	SEDE CENTRAL	74 Oficina	08 Cómputo	TECLADO - KEYBOARD	740895000354	16/12/2024	Bueno	Activo
2963	SEDE CENTRAL	74 Oficina	08 Cómputo	TECLADO - KEYBOARD	740895000355	16/12/2024	Bueno	Activo
2964	SEDE CENTRAL	74 Oficina	08 Cómputo	TECLADO - KEYBOARD	740895000356	16/12/2024	Bueno	Activo
2965	SEDE CENTRAL	74 Oficina	08 Cómputo	TECLADO - KEYBOARD	740895000357	16/12/2024	Bueno	Activo
2966	SEDE CENTRAL	74 Oficina	08 Cómputo	TECLADO - KEYBOARD	740895000358	16/12/2024	Bueno	Activo
2967	SEDE CENTRAL	74 Oficina	08 Cómputo	TECLADO - KEYBOARD	740895000359	16/12/2024	Bueno	Activo
2968	SEDE CENTRAL	74 Oficina	08 Cómputo	TECLADO - KEYBOARD	740895000360	16/12/2024	Bueno	Activo
2969	SEDE CENTRAL	74 Oficina	08 Cómputo	TECLADO - KEYBOARD	740895000361	16/12/2024	Bueno	Activo
2970	SEDE CENTRAL	74 Oficina	08 Cómputo	TECLADO - KEYBOARD	740895000362	16/12/2024	Bueno	Activo
2971	SEDE CENTRAL	74 Oficina	08 Cómputo	TECLADO - KEYBOARD	740895000363	16/12/2024	Bueno	Activo
2972	SEDE CENTRAL	74 Oficina	08 Cómputo	TECLADO - KEYBOARD	740895000364	16/12/2024	Bueno	Activo
2973	SEDE CENTRAL	74 Oficina	08 Cómputo	TECLADO - KEYBOARD	740895000365	16/12/2024	Bueno	Activo
2974	SEDE CENTRAL	74 Oficina	08 Cómputo	TECLADO - KEYBOARD	740895000366	17/12/2024	Bueno	Activo
2975	SEDE CENTRAL	74 Oficina	08 Cómputo	TECLADO - KEYBOARD	740895000367	17/12/2024	Bueno	Activo
2976	SEDE CENTRAL	74 Oficina	08 Cómputo	TECLADO - KEYBOARD	740895000368	17/12/2024	Bueno	Activo
2977	SEDE CENTRAL	74 Oficina	08 Cómputo	TECLADO - KEYBOARD	740895000369	17/12/2024	Bueno	Activo
2978	SEDE CENTRAL	74 Oficina	08 Cómputo	TECLADO - KEYBOARD	740895000370	17/12/2024	Bueno	Activo
2979	SEDE CENTRAL	74 Oficina	08 Cómputo	TECLADO - KEYBOARD	740895000371	17/12/2024	Bueno	Activo
2980	SEDE CENTRAL	74 Oficina	08 Cómputo	TECLADO - KEYBOARD	740895000372	17/12/2024	Bueno	Activo
2981	SEDE CENTRAL	74 Oficina	08 Cómputo	TECLADO - KEYBOARD	740895000373	17/12/2024	Bueno	Activo
2982	SEDE CENTRAL	74 Oficina	08 Cómputo	TECLADO - KEYBOARD	740895000374	17/12/2024	Bueno	Activo
2983	SEDE CENTRAL	74 Oficina	08 Cómputo	TECLADO - KEYBOARD	740895000375	17/12/2024	Bueno	Activo
2984	SEDE CENTRAL	74 Oficina	08 Cómputo	TECLADO - KEYBOARD	740895000376	17/12/2024	Bueno	Activo
2985	SEDE CENTRAL	74 Oficina	08 Cómputo	TECLADO - KEYBOARD	740895000377	17/12/2024	Bueno	Activo
2986	SEDE CENTRAL	74 Oficina	08 Cómputo	TECLADO - KEYBOARD	740895000378	17/12/2024	Bueno	Activo
2987	SEDE CENTRAL	74 Oficina	08 Cómputo	TECLADO - KEYBOARD	740895000379	17/12/2024	Bueno	Activo
2988	SEDE CENTRAL	74 Oficina	08 Cómputo	TECLADO - KEYBOARD	740895000380	17/12/2024	Bueno	Activo
2989	SEDE CENTRAL	74 Oficina	08 Cómputo	TECLADO - KEYBOARD	740895000381	17/12/2024	Bueno	Activo
2990	SEDE CENTRAL	74 Oficina	08 Cómputo	TECLADO - KEYBOARD	740895000382	17/12/2024	Bueno	Activo
2991	SEDE CENTRAL	74 Oficina	08 Cómputo	TECLADO - KEYBOARD	740895000383	17/12/2024	Bueno	Activo
2992	SEDE CENTRAL	74 Oficina	08 Cómputo	TECLADO - KEYBOARD	740895000384	17/12/2024	Bueno	Activo
2993	SEDE CENTRAL	74 Oficina	08 Cómputo	TECLADO - KEYBOARD	740895000385	17/12/2024	Bueno	Activo
2994	SEDE CENTRAL	74 Oficina	08 Cómputo	TECLADO - KEYBOARD	740895000386	17/12/2024	Bueno	Activo
2995	SEDE CENTRAL	74 Oficina	08 Cómputo	TECLADO - KEYBOARD	740895000387	17/12/2024	Bueno	Activo
2996	SEDE CENTRAL	74 Oficina	08 Cómputo	TECLADO - KEYBOARD	740895000388	17/12/2024	Bueno	Activo
2997	SEDE CENTRAL	74 Oficina	08 Cómputo	TECLADO - KEYBOARD	740895000389	17/12/2024	Bueno	Activo
2998	SEDE CENTRAL	74 Oficina	08 Cómputo	TECLADO - KEYBOARD	740895000390	17/12/2024	Bueno	Activo
2999	SEDE CENTRAL	74 Oficina	08 Cómputo	TECLADO - KEYBOARD	740895000391	17/12/2024	Bueno	Activo
3000	SEDE CENTRAL	74 Oficina	08 Cómputo	TECLADO - KEYBOARD	740895000392	17/12/2024	Bueno	Activo
3001	SEDE CENTRAL	74 Oficina	08 Cómputo	TECLADO - KEYBOARD	740895000393	17/12/2024	Bueno	Activo
3002	SEDE CENTRAL	74 Oficina	08 Cómputo	TECLADO - KEYBOARD	740895000394	17/12/2024	Bueno	Activo
3003	SEDE CENTRAL	74 Oficina	08 Cómputo	TECLADO - KEYBOARD	740895000395	17/12/2024	Bueno	Activo
3004	SEDE CENTRAL	74 Oficina	08 Cómputo	TECLADO - KEYBOARD	740895000396	17/12/2024	Bueno	Activo
3005	SEDE CENTRAL	74 Oficina	08 Cómputo	TECLADO - KEYBOARD	740895000397	17/12/2024	Bueno	Activo
3006	SEDE CENTRAL	74 Oficina	08 Cómputo	TECLADO - KEYBOARD	740895000398	17/12/2024	Bueno	Activo

N°	Nombre del Local	Grupo ¹	Clase ²	Denominación (Del SINABIP)	Código Patrimonial (Numérico)	Fechas de Adquisición	Estado ³	Condición ⁴
3007	SEDE CENTRAL	74 Oficina	08 Cómputo	TECLADO - KEYBOARD	740895000399	17/12/2024	Bueno	Activo
3008	SEDE CENTRAL	74 Oficina	08 Cómputo	TECLADO - KEYBOARD	740895000400	17/12/2024	Bueno	Activo
3009	SEDE CENTRAL	74 Oficina	08 Cómputo	TECLADO - KEYBOARD	740895000401	17/12/2024	Bueno	Activo
3010	SEDE CENTRAL	74 Oficina	08 Cómputo	TECLADO - KEYBOARD	740895000402	17/12/2024	Bueno	Activo
3011	SEDE CENTRAL	74 Oficina	08 Cómputo	TECLADO - KEYBOARD	740895000403	17/12/2024	Bueno	Activo
3012	SEDE CENTRAL	74 Oficina	08 Cómputo	TECLADO - KEYBOARD	740895000404	17/12/2024	Bueno	Activo
3013	SEDE CENTRAL	74 Oficina	08 Cómputo	TECLADO - KEYBOARD	740895000405	17/12/2024	Bueno	Activo
3014	SEDE CENTRAL	74 Oficina	08 Cómputo	TECLADO - KEYBOARD	740895000406	17/12/2024	Bueno	Activo
3015	SEDE CENTRAL	74 Oficina	08 Cómputo	TECLADO - KEYBOARD	740895000407	17/12/2024	Bueno	Activo
3016	SEDE CENTRAL	74 Oficina	08 Cómputo	TECLADO - KEYBOARD	740895000408	17/12/2024	Bueno	Activo
3017	SEDE CENTRAL	74 Oficina	08 Cómputo	TECLADO - KEYBOARD	740895000409	17/12/2024	Bueno	Activo
3018	SEDE CENTRAL	74 Oficina	08 Cómputo	TECLADO - KEYBOARD	740895000410	17/12/2024	Bueno	Activo
3019	SEDE CENTRAL	74 Oficina	08 Cómputo	TECLADO - KEYBOARD	740895000411	17/12/2024	Bueno	Activo
3020	SEDE CENTRAL	74 Oficina	08 Cómputo	TECLADO - KEYBOARD	740895000412	17/12/2024	Bueno	Activo
3021	SEDE CENTRAL	74 Oficina	08 Cómputo	TECLADO - KEYBOARD	740895000413	17/12/2024	Bueno	Activo
3022	SEDE CENTRAL	74 Oficina	08 Cómputo	TECLADO - KEYBOARD	740895000414	17/12/2024	Bueno	Activo
3023	SEDE CENTRAL	74 Oficina	08 Cómputo	TECLADO - KEYBOARD	740895000415	17/12/2024	Bueno	Activo
3024	SEDE CENTRAL	74 Oficina	08 Cómputo	TECLADO - KEYBOARD	740895000416	17/12/2024	Bueno	Activo
3025	SEDE CENTRAL	74 Oficina	08 Cómputo	TECLADO - KEYBOARD	740895000417	17/12/2024	Bueno	Activo
3026	SEDE CENTRAL	74 Oficina	08 Cómputo	TECLADO - KEYBOARD	740895000418	17/12/2024	Bueno	Activo
3027	SEDE CENTRAL	74 Oficina	08 Cómputo	TECLADO - KEYBOARD	740895000419	17/12/2024	Bueno	Activo
3028	SEDE CENTRAL	74 Oficina	08 Cómputo	TECLADO - KEYBOARD	740895000420	17/12/2024	Bueno	Activo
3029	SEDE CENTRAL	74 Oficina	08 Cómputo	TECLADO - KEYBOARD	740895000421	17/12/2024	Bueno	Activo
3030	SEDE CENTRAL	74 Oficina	08 Cómputo	TECLADO - KEYBOARD	740895000422	17/12/2024	Bueno	Activo
3031	SEDE CENTRAL	74 Oficina	08 Cómputo	TECLADO - KEYBOARD	740895000423	17/12/2024	Bueno	Activo
3032	SEDE CENTRAL	74 Oficina	08 Cómputo	TECLADO - KEYBOARD	740895000424	17/12/2024	Bueno	Activo
3033	SEDE CENTRAL	74 Oficina	08 Cómputo	TECLADO - KEYBOARD	740895000425	17/12/2024	Bueno	Activo
3034	SEDE CENTRAL	74 Oficina	08 Cómputo	TECLADO - KEYBOARD	740895000426	17/12/2024	Bueno	Activo
3035	SEDE CENTRAL	74 Oficina	08 Cómputo	TECLADO - KEYBOARD	740895000427	17/12/2024	Bueno	Activo
3036	SEDE CENTRAL	74 Oficina	08 Cómputo	TECLADO - KEYBOARD	740895000428	17/12/2024	Bueno	Activo
3037	SEDE CENTRAL	74 Oficina	08 Cómputo	TECLADO - KEYBOARD	740895000429	17/12/2024	Bueno	Activo
3038	SEDE CENTRAL	74 Oficina	08 Cómputo	TECLADO - KEYBOARD	740895000430	17/12/2024	Bueno	Activo
3039	SEDE CENTRAL	74 Oficina	08 Cómputo	TECLADO - KEYBOARD	740895000431	17/12/2024	Bueno	Activo
3040	SEDE CENTRAL	74 Oficina	08 Cómputo	TECLADO - KEYBOARD	740895000432	17/12/2024	Bueno	Activo
3041	SEDE CENTRAL	74 Oficina	08 Cómputo	TECLADO - KEYBOARD	740895000433	17/12/2024	Bueno	Activo
3042	SEDE CENTRAL	74 Oficina	08 Cómputo	TECLADO - KEYBOARD	740895000434	17/12/2024	Bueno	Activo
3043	SEDE CENTRAL	74 Oficina	08 Cómputo	TECLADO - KEYBOARD	740895000435	17/12/2024	Bueno	Activo
3044	SEDE CENTRAL	74 Oficina	08 Cómputo	TECLADO - KEYBOARD	740895000436	17/12/2024	Bueno	Activo
3045	SEDE CENTRAL	74 Oficina	08 Cómputo	TECLADO - KEYBOARD	740895000437	17/12/2024	Bueno	Activo
3046	SEDE CENTRAL	74 Oficina	08 Cómputo	TECLADO - KEYBOARD	740895000438	17/12/2024	Bueno	Activo
3047	SEDE CENTRAL	74 Oficina	08 Cómputo	TECLADO - KEYBOARD	740895000439	17/12/2024	Bueno	Activo
3048	SEDE CENTRAL	74 Oficina	08 Cómputo	TECLADO - KEYBOARD	740895000440	17/12/2024	Bueno	Activo
3049	SEDE CENTRAL	74 Oficina	08 Cómputo	UNIDAD CENTRAL DE PROCESO - CPU	740899500162	31/10/2024	Bueno	Activo
3050	SEDE CENTRAL	74 Oficina	08 Cómputo	UNIDAD CENTRAL DE PROCESO - CPU	740899500163	31/10/2024	Bueno	Activo
3051	SEDE CENTRAL	74 Oficina	08 Cómputo	UNIDAD CENTRAL DE PROCESO - CPU	740899500164	31/10/2024	Bueno	Activo
3052	SEDE CENTRAL	74 Oficina	08 Cómputo	UNIDAD CENTRAL DE PROCESO - CPU	740899500165	31/10/2024	Bueno	Activo
3053	SEDE CENTRAL	74 Oficina	08 Cómputo	UNIDAD CENTRAL DE PROCESO - CPU	740899500166	31/10/2024	Bueno	Activo
3054	SEDE CENTRAL	74 Oficina	08 Cómputo	UNIDAD CENTRAL DE PROCESO - CPU	740899500167	31/10/2024	Bueno	Activo
3055	SEDE CENTRAL	74 Oficina	08 Cómputo	UNIDAD CENTRAL DE PROCESO - CPU	740899500168	31/10/2024	Bueno	Activo
3056	SEDE CENTRAL	74 Oficina	08 Cómputo	UNIDAD CENTRAL DE PROCESO - CPU	740899500169	31/10/2024	Bueno	Activo
3057	SEDE CENTRAL	74 Oficina	08 Cómputo	UNIDAD CENTRAL DE PROCESO - CPU	740899500170	31/10/2024	Bueno	Activo
3058	SEDE CENTRAL	74 Oficina	08 Cómputo	UNIDAD CENTRAL DE PROCESO - CPU	740899500171	31/10/2024	Bueno	Activo
3059	SEDE CENTRAL	74 Oficina	08 Cómputo	UNIDAD CENTRAL DE PROCESO - CPU	740899500172	31/10/2024	Bueno	Activo
3060	SEDE CENTRAL	74 Oficina	08 Cómputo	UNIDAD CENTRAL DE PROCESO - CPU	740899500173	31/10/2024	Bueno	Activo
3061	SEDE CENTRAL	74 Oficina	08 Cómputo	UNIDAD CENTRAL DE PROCESO - CPU	740899500174	31/10/2024	Bueno	Activo
3062	SEDE CENTRAL	74 Oficina	08 Cómputo	UNIDAD CENTRAL DE PROCESO - CPU	740899500175	31/10/2024	Bueno	Activo
3063	SEDE CENTRAL	74 Oficina	08 Cómputo	UNIDAD CENTRAL DE PROCESO - CPU	740899500176	31/10/2024	Bueno	Activo
3064	SEDE CENTRAL	74 Oficina	08 Cómputo	UNIDAD CENTRAL DE PROCESO - CPU	740899500177	31/10/2024	Bueno	Activo
3065	SEDE CENTRAL	74 Oficina	08 Cómputo	UNIDAD CENTRAL DE PROCESO - CPU	740899500178	31/10/2024	Bueno	Activo
3066	SEDE CENTRAL	74 Oficina	08 Cómputo	UNIDAD CENTRAL DE PROCESO - CPU	740899500179	31/10/2024	Bueno	Activo
3067	SEDE CENTRAL	74 Oficina	08 Cómputo	UNIDAD CENTRAL DE PROCESO - CPU	740899500180	31/10/2024	Bueno	Activo
3068	SEDE CENTRAL	74 Oficina	08 Cómputo	UNIDAD CENTRAL DE PROCESO - CPU	740899500181	31/10/2024	Bueno	Activo
3069	SEDE CENTRAL	74 Oficina	08 Cómputo	UNIDAD CENTRAL DE PROCESO - CPU	740899500182	31/10/2024	Bueno	Activo
3070	SEDE CENTRAL	74 Oficina	08 Cómputo	UNIDAD CENTRAL DE PROCESO - CPU	740899500183	31/10/2024	Bueno	Activo
3071	SEDE CENTRAL	74 Oficina	08 Cómputo	UNIDAD CENTRAL DE PROCESO - CPU	740899500184	31/10/2024	Bueno	Activo
3072	SEDE CENTRAL	74 Oficina	08 Cómputo	UNIDAD CENTRAL DE PROCESO - CPU	740899500185	31/10/2024	Bueno	Activo
3073	SEDE CENTRAL	74 Oficina	08 Cómputo	UNIDAD CENTRAL DE PROCESO - CPU	740899500186	31/10/2024	Bueno	Activo
3074	SEDE CENTRAL	74 Oficina	08 Cómputo	UNIDAD CENTRAL DE PROCESO - CPU	740899500187	16/12/2024	Bueno	Activo
3075	SEDE CENTRAL	74 Oficina	08 Cómputo	UNIDAD CENTRAL DE PROCESO - CPU	740899500188	16/12/2024	Bueno	Activo
3076	SEDE CENTRAL	74 Oficina	08 Cómputo	UNIDAD CENTRAL DE PROCESO - CPU	740899500189	16/12/2024	Bueno	Activo
3077	SEDE CENTRAL	74 Oficina	08 Cómputo	UNIDAD CENTRAL DE PROCESO - CPU	740899500190	16/12/2024	Bueno	Activo
3078	SEDE CENTRAL	74 Oficina	08 Cómputo	UNIDAD CENTRAL DE PROCESO - CPU	740899500191	16/12/2024	Bueno	Activo
3079	SEDE CENTRAL	74 Oficina	08 Cómputo	UNIDAD CENTRAL DE PROCESO - CPU	740899500192	16/12/2024	Bueno	Activo
3080	SEDE CENTRAL	74 Oficina	08 Cómputo	UNIDAD CENTRAL DE PROCESO - CPU	740899500193	16/12/2024	Bueno	Activo
3081	SEDE CENTRAL	74 Oficina	08 Cómputo	UNIDAD CENTRAL DE PROCESO - CPU	740899500194	16/12/2024	Bueno	Activo
3082	SEDE CENTRAL	74 Oficina	08 Cómputo	UNIDAD CENTRAL DE PROCESO - CPU	740899500195	16/12/2024	Bueno	Activo
3083	SEDE CENTRAL	74 Oficina	08 Cómputo	UNIDAD CENTRAL DE PROCESO - CPU	740899500196	16/12/2024	Bueno	Activo
3084	SEDE CENTRAL	74 Oficina	08 Cómputo	UNIDAD CENTRAL DE PROCESO - CPU	740899500197	16/12/2024	Bueno	Activo
3085	SEDE CENTRAL	74 Oficina	08 Cómputo	UNIDAD CENTRAL DE PROCESO - CPU	740899500198	16/12/2024	Bueno	Activo

[illegible]

Nº	Nombre del Local	Grupo ¹	Clase ²	Denominación (Del SINABIP)	Código Patrimonial (Numérico)	Fechas de Adquisición	Estado ³	Condición ⁴
3165	SEDE CENTRAL	74 Oficina	08 Cómputo	UNIDAD CENTRAL DE PROCESO - CPU	740899500278	17/12/2024	Bueno	Activo
3166	SEDE CENTRAL	74 Oficina	08 Cómputo	UNIDAD CENTRAL DE PROCESO - CPU	740899500279	17/12/2024	Bueno	Activo
3167	SEDE CENTRAL	74 Oficina	08 Cómputo	UNIDAD CENTRAL DE PROCESO - CPU	740899500280	17/12/2024	Bueno	Activo
3168	SEDE CENTRAL	74 Oficina	08 Cómputo	UNIDAD CENTRAL DE PROCESO - CPU	740899500281	17/12/2024	Bueno	Activo
3169	SEDE CENTRAL	74 Oficina	08 Cómputo	UNIDAD CENTRAL DE PROCESO - CPU	740899500282	17/12/2024	Bueno	Activo
3170	SEDE CENTRAL	74 Oficina	08 Cómputo	UNIDAD CENTRAL DE PROCESO - CPU	740899500283	17/12/2024	Bueno	Activo
3171	SEDE CENTRAL	74 Oficina	08 Cómputo	UNIDAD CENTRAL DE PROCESO - CPU	740899500284	17/12/2024	Bueno	Activo
3172	SEDE CENTRAL	74 Oficina	08 Cómputo	UNIDAD CENTRAL DE PROCESO - CPU	740899500285	17/12/2024	Bueno	Activo
3173	SEDE CENTRAL	74 Oficina	08 Cómputo	UNIDAD CENTRAL DE PROCESO - CPU	740899500286	17/12/2024	Bueno	Activo
3174	SEDE CENTRAL	74 Oficina	08 Cómputo	UNIDAD CENTRAL DE PROCESO - CPU	740899500287	17/12/2024	Bueno	Activo
3175	SEDE CENTRAL	74 Oficina	08 Cómputo	UNIDAD CENTRAL DE PROCESO - CPU	740899500288	17/12/2024	Bueno	Activo
3176	SEDE CENTRAL	74 Oficina	08 Cómputo	UNIDAD CENTRAL DE PROCESO - CPU	740899500289	17/12/2024	Bueno	Activo
3177	SEDE CENTRAL	74 Oficina	08 Cómputo	UNIDAD CENTRAL DE PROCESO - CPU	740899500290	17/12/2024	Bueno	Activo
3178	SEDE CENTRAL	74 Oficina	08 Cómputo	UNIDAD CENTRAL DE PROCESO - CPU	740899500291	17/12/2024	Bueno	Activo
3179	SEDE CENTRAL	74 Oficina	08 Cómputo	UNIDAD CENTRAL DE PROCESO - CPU	740899500292	17/12/2024	Bueno	Activo
3180	SEDE CENTRAL	74 Oficina	08 Cómputo	UNIDAD CENTRAL DE PROCESO - CPU	740899500293	17/12/2024	Bueno	Activo
3181	SEDE CENTRAL	74 Oficina	08 Cómputo	UNIDAD CENTRAL DE PROCESO - CPU	740899500294	17/12/2024	Bueno	Activo
3182	SEDE CENTRAL	74 Oficina	08 Cómputo	UNIDAD CENTRAL DE PROCESO - CPU	740899500295	17/12/2024	Bueno	Activo
3183	SEDE CENTRAL	74 Oficina	08 Cómputo	UNIDAD CENTRAL DE PROCESO - CPU	740899500296	17/12/2024	Bueno	Activo
3184	SEDE CENTRAL	95 Telecomunicaciones	22 Equipo	PUNTO DE ACCESO INALAMBRICO - ACCESS POINT WIRELESS	952267420012	29/11/2024	Bueno	Activo
3185	SEDE CENTRAL	95 Telecomunicaciones	22 Equipo	PUNTO DE ACCESO INALAMBRICO - ACCESS POINT WIRELESS	952267420013	29/11/2024	Bueno	Activo
3186	SEDE CENTRAL	95 Telecomunicaciones	22 Equipo	PUNTO DE ACCESO INALAMBRICO - ACCESS POINT WIRELESS	952267420014	29/11/2024	Bueno	Activo
3187	SEDE CENTRAL	95 Telecomunicaciones	22 Equipo	PUNTO DE ACCESO INALAMBRICO - ACCESS POINT WIRELESS	952267420015	29/11/2024	Bueno	Activo
3188	SEDE CENTRAL	95 Telecomunicaciones	22 Equipo	PUNTO DE ACCESO INALAMBRICO - ACCESS POINT WIRELESS	952267420016	29/11/2024	Bueno	Activo
3189	SEDE CENTRAL	95 Telecomunicaciones	22 Equipo	PUNTO DE ACCESO INALAMBRICO - ACCESS POINT WIRELESS	952267420017	29/11/2024	Bueno	Activo
3190	SEDE CENTRAL	95 Telecomunicaciones	22 Equipo	PUNTO DE ACCESO INALAMBRICO - ACCESS POINT WIRELESS	952267420018	29/11/2024	Bueno	Activo
3191	SEDE CENTRAL	95 Telecomunicaciones	22 Equipo	PUNTO DE ACCESO INALAMBRICO - ACCESS POINT WIRELESS	952267420019	29/11/2024	Bueno	Activo
3192	SEDE CENTRAL	95 Telecomunicaciones	22 Equipo	SWITCH PARA RED DE 48 PUERTOS	952281170030	29/11/2024	Bueno	Activo
3193	SEDE CENTRAL	95 Telecomunicaciones	22 Equipo	SWITCH PARA RED DE 48 PUERTOS	952281170031	29/11/2024	Bueno	Activo
3194	SEDE CENTRAL	95 Telecomunicaciones	22 Equipo	SWITCH PARA RED DE 48 PUERTOS	952281170032	29/11/2024	Bueno	Activo
3195	SEDE CENTRAL	95 Telecomunicaciones	22 Equipo	SWITCH PARA RED DE 48 PUERTOS	952281170033	29/11/2024	Bueno	Activo
3196	SEDE CENTRAL	95 Telecomunicaciones	22 Equipo	TELEVISOR LED 43 in	952285860011	26/06/2024	Bueno	Activo
3197	SEDE CENTRAL	11 Aire Acondicionado y Refrigeración	22 Equipo	EQUIPO PARA AIRE ACONDICIONADO PORTÁTIL DE 14000 BTU	112235150033	27/12/2024	Bueno	Activo
3198	SEDE CENTRAL	11 Aire Acondicionado y Refrigeración	22 Equipo	EQUIPO PARA AIRE ACONDICIONADO PORTÁTIL DE 14000 BTU	112235150034	27/12/2024	Bueno	Activo
3199	SEDE CENTRAL	11 Aire Acondicionado y Refrigeración	22 Equipo	EQUIPO PARA AIRE ACONDICIONADO PORTÁTIL DE 14000 BTU	112235150035	27/12/2024	Bueno	Activo
3200	SEDE CENTRAL	11 Aire Acondicionado y Refrigeración	22 Equipo	EQUIPO PARA AIRE ACONDICIONADO PORTÁTIL DE 14000 BTU	112235150036	27/12/2024	Bueno	Activo
3201	SEDE CENTRAL	11 Aire Acondicionado y Refrigeración	22 Equipo	EQUIPO PARA AIRE ACONDICIONADO PORTÁTIL DE 14000 BTU	112235150037	27/12/2024	Bueno	Activo
3202	SEDE CENTRAL	11 Aire Acondicionado y Refrigeración	22 Equipo	EQUIPO PARA AIRE ACONDICIONADO PORTÁTIL DE 14000 BTU	112235150038	27/12/2024	Bueno	Activo
3203	SEDE CENTRAL	11 Aire Acondicionado y Refrigeración	22 Equipo	REFRIGERADORA ELECTRICA DOMESTICA	112263860007	10/12/2024	Bueno	Activo
3204	SEDE CENTRAL	11 Aire Acondicionado y Refrigeración	22 Equipo	REFRIGERADORA ELECTRICA DOMESTICA 360 L	112263860008	10/12/2024	Bueno	Activo
3205	SEDE CENTRAL	74 Oficina	64 Mobiliario	GABINETE DE METAL DE PISO 32 RU	746444910006	29/11/2024	Bueno	Activo
3206	SEDE CENTRAL	74 Oficina	64 Mobiliario	GABINETE DE METAL DE PISO 32 RU	746444910007	29/11/2024	Bueno	Activo
3207	SEDE CENTRAL	11 Aire Acondicionado y Refrigeración	22 Equipo	FRIGOBAR	112252140002	10/12/2024	Bueno	Activo
3208	SEDE CENTRAL	32 Cocina y comedor	22 Equipo	HORNO MICROONDAS	322260610011	24/07/2024	Bueno	Activo
3209	SEDE CENTRAL	32 Cocina y comedor	22 Equipo	HORNO MICROONDAS	322260610012	24/07/2024	Bueno	Activo
3210	SEDE CENTRAL	32 Cocina y comedor	22 Equipo	HORNO MICROONDAS	322260610013	24/07/2024	Bueno	Activo
3211	SEDE CENTRAL	32 Cocina y comedor	22 Equipo	HORNO MICROONDAS	322260610014	24/07/2024	Bueno	Activo
3212	SEDE CENTRAL	32 Cocina y comedor	22 Equipo	HORNO MICROONDAS	322260610015	24/07/2024	Bueno	Activo
3213	SEDE CENTRAL	32 Cocina y comedor	22 Equipo	HORNO MICROONDAS	322260610016	24/07/2024	Bueno	Activo
3214	SEDE CENTRAL	32 Cocina y comedor	22 Equipo	HORNO MICROONDAS	322260610017	24/07/2024	Bueno	Activo
3215	SEDE CENTRAL	32 Cocina y comedor	22 Equipo	HORNO MICROONDAS	322260610018	24/07/2024	Bueno	Activo
3216	SEDE CENTRAL	32 Cocina y comedor	22 Equipo	HORNO MICROONDAS	322260610019	10/12/2024	Bueno	Activo
3217	SEDE CENTRAL	32 Cocina y comedor	22 Equipo	HORNO MICROONDAS	322260610020	10/12/2024	Bueno	Activo
3218	SEDE CENTRAL	32 Cocina y comedor	22 Equipo	HORNO MICROONDAS	322260610021	10/12/2024	Bueno	Activo
3219	SEDE CENTRAL	32 Cocina y comedor	22 Equipo	HORNO MICROONDAS	322260610022	10/12/2024	Bueno	Activo
3220	SEDE CENTRAL	46 Electricidad y electrónica	22 Equipo	EQUIPO DE ILUMINACION DE EMERGENCIA	462247850041	17/12/2024	Bueno	Activo
3221	SEDE CENTRAL	46 Electricidad y electrónica	22 Equipo	EQUIPO DE ILUMINACION DE EMERGENCIA	462247850042	17/12/2024	Bueno	Activo
3222	SEDE CENTRAL	46 Electricidad y electrónica	22 Equipo	EQUIPO DE ILUMINACION DE EMERGENCIA	462247850043	17/12/2024	Bueno	Activo
3223	SEDE CENTRAL	46 Electricidad y electrónica	22 Equipo	EQUIPO DE ILUMINACION DE EMERGENCIA	462247850044	17/12/2024	Bueno	Activo
3224	SEDE CENTRAL	46 Electricidad y electrónica	22 Equipo	EQUIPO DE ILUMINACION DE EMERGENCIA	462247850045	17/12/2024	Bueno	Activo
3225	SEDE CENTRAL	46 Electricidad y electrónica	22 Equipo	EQUIPO DE ILUMINACION DE EMERGENCIA	462247850046	17/12/2024	Bueno	Activo
3226	SEDE CENTRAL	46 Electricidad y electrónica	22 Equipo	EQUIPO DE ILUMINACION DE EMERGENCIA	462247850047	17/12/2024	Bueno	Activo
3227	SEDE CENTRAL	46 Electricidad y electrónica	22 Equipo	EQUIPO DE ILUMINACION DE EMERGENCIA	462247850048	17/12/2024	Bueno	Activo
3228	SEDE CENTRAL	46 Electricidad y electrónica	22 Equipo	EQUIPO DE ILUMINACION DE EMERGENCIA	462247850049	17/12/2024	Bueno	Activo
3229	SEDE CENTRAL	46 Electricidad y electrónica	22 Equipo	EQUIPO DE ILUMINACION DE EMERGENCIA	462247850050	17/12/2024	Bueno	Activo

N°	Nombre del Local	Grupo ¹	Clase ²	Denominación (Del SINABIP)	Código Patrimonial (Numérico)	Fechas de Adquisición	Estado ³	Condición ⁴
3230	SEDE CENTRAL	74 Oficina	08 Cómputo	MONITOR LED	740880370170	26/04/2024	Bueno	Activo
3231	SEDE CENTRAL	74 Oficina	08 Cómputo	MONITOR PLANO LCD	740881870001	31/10/2024	Bueno	Activo
3232	SEDE CENTRAL	74 Oficina	08 Cómputo	MONITOR PLANO LCD	740881870002	31/10/2024	Bueno	Activo
3233	SEDE CENTRAL	74 Oficina	08 Cómputo	MONITOR PLANO LCD	740881870003	31/10/2024	Bueno	Activo
3234	SEDE CENTRAL	74 Oficina	08 Cómputo	MONITOR PLANO LCD	740881870004	31/10/2024	Bueno	Activo
3235	SEDE CENTRAL	74 Oficina	08 Cómputo	MONITOR PLANO LCD	740881870005	31/10/2024	Bueno	Activo
3236	SEDE CENTRAL	74 Oficina	08 Cómputo	MONITOR PLANO LCD	740881870006	31/10/2024	Bueno	Activo
3237	SEDE CENTRAL	74 Oficina	08 Cómputo	MONITOR PLANO LCD	740881870007	31/10/2024	Bueno	Activo
3238	SEDE CENTRAL	74 Oficina	08 Cómputo	MONITOR PLANO LCD	740881870008	31/10/2024	Bueno	Activo
3239	SEDE CENTRAL	74 Oficina	08 Cómputo	MONITOR PLANO LCD	740881870009	31/10/2024	Bueno	Activo
3240	SEDE CENTRAL	74 Oficina	08 Cómputo	MONITOR PLANO LCD	740881870010	31/10/2024	Bueno	Activo
3241	SEDE CENTRAL	74 Oficina	08 Cómputo	MONITOR PLANO LCD	740881870011	31/10/2024	Bueno	Activo
3242	SEDE CENTRAL	74 Oficina	08 Cómputo	MONITOR PLANO LCD	740881870012	31/10/2024	Bueno	Activo
3243	SEDE CENTRAL	74 Oficina	08 Cómputo	MONITOR PLANO LCD	740881870013	31/10/2024	Bueno	Activo
3244	SEDE CENTRAL	74 Oficina	08 Cómputo	MONITOR PLANO LCD	740881870014	31/10/2024	Bueno	Activo
3245	SEDE CENTRAL	74 Oficina	08 Cómputo	MONITOR PLANO LCD	740881870015	31/10/2024	Bueno	Activo
3246	SEDE CENTRAL	74 Oficina	08 Cómputo	MONITOR PLANO LCD	740881870016	31/10/2024	Bueno	Activo
3247	SEDE CENTRAL	74 Oficina	08 Cómputo	MONITOR PLANO LCD	740881870017	31/10/2024	Bueno	Activo
3248	SEDE CENTRAL	74 Oficina	08 Cómputo	MONITOR PLANO LCD	740881870018	31/10/2024	Bueno	Activo
3249	SEDE CENTRAL	74 Oficina	08 Cómputo	MONITOR PLANO LCD	740881870019	31/10/2024	Bueno	Activo
3250	SEDE CENTRAL	74 Oficina	08 Cómputo	MONITOR PLANO LCD	740881870020	31/10/2024	Bueno	Activo
3251	SEDE CENTRAL	74 Oficina	08 Cómputo	MONITOR PLANO LCD	740881870021	31/10/2024	Bueno	Activo
3252	SEDE CENTRAL	74 Oficina	08 Cómputo	MONITOR PLANO LCD	740881870022	31/10/2024	Bueno	Activo
3253	SEDE CENTRAL	74 Oficina	08 Cómputo	MONITOR PLANO LCD	740881870023	31/10/2024	Bueno	Activo
3254	SEDE CENTRAL	74 Oficina	08 Cómputo	MONITOR PLANO LCD	740881870024	31/10/2024	Bueno	Activo
3255	SEDE CENTRAL	74 Oficina	08 Cómputo	MONITOR PLANO LCD	740881870025	31/10/2024	Bueno	Activo
3256	SEDE CENTRAL	74 Oficina	08 Cómputo	MONITOR PLANO LCD	740881870026	16/12/2024	Bueno	Activo
3257	SEDE CENTRAL	74 Oficina	08 Cómputo	MONITOR PLANO LCD	740881870027	16/12/2024	Bueno	Activo
3258	SEDE CENTRAL	74 Oficina	08 Cómputo	MONITOR PLANO LCD	740881870028	16/12/2024	Bueno	Activo
3259	SEDE CENTRAL	74 Oficina	08 Cómputo	MONITOR PLANO LCD	740881870029	16/12/2024	Bueno	Activo
3260	SEDE CENTRAL	74 Oficina	08 Cómputo	MONITOR PLANO LCD	740881870030	16/12/2024	Bueno	Activo
3261	SEDE CENTRAL	74 Oficina	08 Cómputo	MONITOR PLANO LCD	740881870031	16/12/2024	Bueno	Activo
3262	SEDE CENTRAL	74 Oficina	08 Cómputo	MONITOR PLANO LCD	740881870032	16/12/2024	Bueno	Activo
3263	SEDE CENTRAL	74 Oficina	08 Cómputo	MONITOR PLANO LCD	740881870033	16/12/2024	Bueno	Activo
3264	SEDE CENTRAL	74 Oficina	08 Cómputo	MONITOR PLANO LCD	740881870034	16/12/2024	Bueno	Activo
3265	SEDE CENTRAL	74 Oficina	08 Cómputo	MONITOR PLANO LCD	740881870035	16/12/2024	Bueno	Activo
3266	SEDE CENTRAL	74 Oficina	08 Cómputo	MONITOR PLANO LCD	740881870036	16/12/2024	Bueno	Activo
3267	SEDE CENTRAL	74 Oficina	08 Cómputo	MONITOR PLANO LCD	740881870037	16/12/2024	Bueno	Activo
3268	SEDE CENTRAL	74 Oficina	08 Cómputo	MONITOR PLANO LCD	740881870038	16/12/2024	Bueno	Activo
3269	SEDE CENTRAL	74 Oficina	08 Cómputo	MONITOR PLANO LCD	740881870039	16/12/2024	Bueno	Activo
3270	SEDE CENTRAL	74 Oficina	08 Cómputo	MONITOR PLANO LCD	740881870040	16/12/2024	Bueno	Activo
3271	SEDE CENTRAL	74 Oficina	08 Cómputo	MONITOR PLANO LCD	740881870041	16/12/2024	Bueno	Activo
3272	SEDE CENTRAL	74 Oficina	08 Cómputo	MONITOR PLANO LCD	740881870042	16/12/2024	Bueno	Activo
3273	SEDE CENTRAL	74 Oficina	08 Cómputo	MONITOR PLANO LCD	740881870043	16/12/2024	Bueno	Activo
3274	SEDE CENTRAL	74 Oficina	08 Cómputo	MONITOR PLANO LCD	740881870044	16/12/2024	Bueno	Activo
3275	SEDE CENTRAL	74 Oficina	08 Cómputo	MONITOR PLANO LCD	740881870045	16/12/2024	Bueno	Activo
3276	SEDE CENTRAL	74 Oficina	08 Cómputo	MONITOR PLANO LCD	740881870046	16/12/2024	Bueno	Activo
3277	SEDE CENTRAL	74 Oficina	08 Cómputo	MONITOR PLANO LCD	740881870047	16/12/2024	Bueno	Activo
3278	SEDE CENTRAL	74 Oficina	08 Cómputo	MONITOR PLANO LCD	740881870048	16/12/2024	Bueno	Activo
3279	SEDE CENTRAL	74 Oficina	08 Cómputo	MONITOR PLANO LCD	740881870049	16/12/2024	Bueno	Activo
3280	SEDE CENTRAL	74 Oficina	08 Cómputo	MONITOR PLANO LCD	740881870050	16/12/2024	Bueno	Activo
3281	SEDE CENTRAL	74 Oficina	08 Cómputo	MONITOR PLANO LCD	740881870051	16/12/2024	Bueno	Activo
3282	SEDE CENTRAL	74 Oficina	08 Cómputo	MONITOR PLANO LCD	740881870052	16/12/2024	Bueno	Activo
3283	SEDE CENTRAL	74 Oficina	08 Cómputo	MONITOR PLANO LCD	740881870053	16/12/2024	Bueno	Activo
3284	SEDE CENTRAL	74 Oficina	08 Cómputo	MONITOR PLANO LCD	740881870054	16/12/2024	Bueno	Activo
3285	SEDE CENTRAL	74 Oficina	08 Cómputo	MONITOR PLANO LCD	740881870055	16/12/2024	Bueno	Activo
3286	SEDE CENTRAL	74 Oficina	08 Cómputo	MONITOR PLANO LCD	740881870056	16/12/2024	Bueno	Activo
3287	SEDE CENTRAL	74 Oficina	08 Cómputo	MONITOR PLANO LCD	740881870057	16/12/2024	Bueno	Activo
3288	SEDE CENTRAL	74 Oficina	08 Cómputo	MONITOR PLANO LCD	740881870058	16/12/2024	Bueno	Activo
3289	SEDE CENTRAL	74 Oficina	08 Cómputo	MONITOR PLANO LCD	740881870059	16/12/2024	Bueno	Activo
3290	SEDE CENTRAL	74 Oficina	08 Cómputo	MONITOR PLANO LCD	740881870060	16/12/2024	Bueno	Activo
3291	SEDE CENTRAL	74 Oficina	08 Cómputo	MONITOR PLANO LCD	740881870061	17/12/2024	Bueno	Activo
3292	SEDE CENTRAL	74 Oficina	08 Cómputo	MONITOR PLANO LCD	740881870062	17/12/2024	Bueno	Activo
3293	SEDE CENTRAL	74 Oficina	08 Cómputo	MONITOR PLANO LCD	740881870063	17/12/2024	Bueno	Activo
3294	SEDE CENTRAL	74 Oficina	08 Cómputo	MONITOR PLANO LCD	740881870064	17/12/2024	Bueno	Activo
3295	SEDE CENTRAL	74 Oficina	08 Cómputo	MONITOR PLANO LCD	740881870065	17/12/2024	Bueno	Activo
3296	SEDE CENTRAL	74 Oficina	08 Cómputo	MONITOR PLANO LCD	740881870066	17/12/2024	Bueno	Activo
3297	SEDE CENTRAL	74 Oficina	08 Cómputo	MONITOR PLANO LCD	740881870067	17/12/2024	Bueno	Activo
3298	SEDE CENTRAL	74 Oficina	08 Cómputo	MONITOR PLANO LCD	740881870068	17/12/2024	Bueno	Activo
3299	SEDE CENTRAL	74 Oficina	08 Cómputo	MONITOR PLANO LCD	740881870069	17/12/2024	Bueno	Activo
3300	SEDE CENTRAL	74 Oficina	08 Cómputo	MONITOR PLANO LCD	740881870070	17/12/2024	Bueno	Activo
3301	SEDE CENTRAL	74 Oficina	08 Cómputo	MONITOR PLANO LCD	740881870071	17/12/2024	Bueno	Activo
3302	SEDE CENTRAL	74 Oficina	08 Cómputo	MONITOR PLANO LCD	740881870072	17/12/2024	Bueno	Activo
3303	SEDE CENTRAL	74 Oficina	08 Cómputo	MONITOR PLANO LCD	740881870073	17/12/2024	Bueno	Activo
3304	SEDE CENTRAL	74 Oficina	08 Cómputo	MONITOR PLANO LCD	740881870074	17/12/2024	Bueno	Activo
3305	SEDE CENTRAL	74 Oficina	08 Cómputo	MONITOR PLANO LCD	740881870075	17/12/2024	Bueno	Activo
3306	SEDE CENTRAL	74 Oficina	08 Cómputo	MONITOR PLANO LCD	740881870076	17/12/2024	Bueno	Activo
3307	SEDE CENTRAL	74 Oficina	08 Cómputo	MONITOR PLANO LCD	740881870077	17/12/2024	Bueno	Activo
3308	SEDE CENTRAL	74 Oficina	08 Cómputo	MONITOR PLANO LCD	740881870078	17/12/2024	Bueno	Activo

N°	Nombre del Local	Grupo ¹	Clase ²	Denominación (Del SINABIP)	Código Patrimonial (Numérico)	Fechas de Adquisición	Estado ³	Condición ⁴
3309	SEDE CENTRAL	74 Oficina	08 Cómputo	MONITOR PLANO LCD	740881870079	17/12/2024	Bueno	Activo
3310	SEDE CENTRAL	74 Oficina	08 Cómputo	MONITOR PLANO LCD	740881870080	17/12/2024	Bueno	Activo
3311	SEDE CENTRAL	74 Oficina	08 Cómputo	MONITOR PLANO LCD	740881870081	17/12/2024	Bueno	Activo
3312	SEDE CENTRAL	74 Oficina	08 Cómputo	MONITOR PLANO LCD	740881870082	17/12/2024	Bueno	Activo
3313	SEDE CENTRAL	74 Oficina	08 Cómputo	MONITOR PLANO LCD	740881870083	17/12/2024	Bueno	Activo
3314	SEDE CENTRAL	74 Oficina	08 Cómputo	MONITOR PLANO LCD	740881870084	17/12/2024	Bueno	Activo
3315	SEDE CENTRAL	74 Oficina	08 Cómputo	MONITOR PLANO LCD	740881870085	17/12/2024	Bueno	Activo
3316	SEDE CENTRAL	74 Oficina	08 Cómputo	MONITOR PLANO LCD	740881870086	17/12/2024	Bueno	Activo
3317	SEDE CENTRAL	74 Oficina	08 Cómputo	MONITOR PLANO LCD	740881870087	17/12/2024	Bueno	Activo
3318	SEDE CENTRAL	74 Oficina	08 Cómputo	MONITOR PLANO LCD	740881870088	17/12/2024	Bueno	Activo
3319	SEDE CENTRAL	74 Oficina	08 Cómputo	MONITOR PLANO LCD	740881870089	17/12/2024	Bueno	Activo
3320	SEDE CENTRAL	74 Oficina	08 Cómputo	MONITOR PLANO LCD	740881870090	17/12/2024	Bueno	Activo
3321	SEDE CENTRAL	74 Oficina	08 Cómputo	MONITOR PLANO LCD	740881870091	17/12/2024	Bueno	Activo
3322	SEDE CENTRAL	74 Oficina	08 Cómputo	MONITOR PLANO LCD	740881870092	17/12/2024	Bueno	Activo
3323	SEDE CENTRAL	74 Oficina	08 Cómputo	MONITOR PLANO LCD	740881870093	17/12/2024	Bueno	Activo
3324	SEDE CENTRAL	74 Oficina	08 Cómputo	MONITOR PLANO LCD	740881870094	17/12/2024	Bueno	Activo
3325	SEDE CENTRAL	74 Oficina	08 Cómputo	MONITOR PLANO LCD	740881870095	17/12/2024	Bueno	Activo
3326	SEDE CENTRAL	74 Oficina	08 Cómputo	MONITOR PLANO LCD	740881870096	17/12/2024	Bueno	Activo
3327	SEDE CENTRAL	74 Oficina	08 Cómputo	MONITOR PLANO LCD	740881870097	17/12/2024	Bueno	Activo
3328	SEDE CENTRAL	74 Oficina	08 Cómputo	MONITOR PLANO LCD	740881870098	17/12/2024	Bueno	Activo
3329	SEDE CENTRAL	74 Oficina	08 Cómputo	MONITOR PLANO LCD	740881870099	17/12/2024	Bueno	Activo
3330	SEDE CENTRAL	74 Oficina	08 Cómputo	MONITOR PLANO LCD	740881870100	17/12/2024	Bueno	Activo
3331	SEDE CENTRAL	74 Oficina	08 Cómputo	MONITOR PLANO LCD	740881870101	17/12/2024	Bueno	Activo
3332	SEDE CENTRAL	74 Oficina	08 Cómputo	MONITOR PLANO LCD	740881870102	17/12/2024	Bueno	Activo
3333	SEDE CENTRAL	74 Oficina	08 Cómputo	MONITOR PLANO LCD	740881870103	17/12/2024	Bueno	Activo
3334	SEDE CENTRAL	74 Oficina	08 Cómputo	MONITOR PLANO LCD	740881870104	17/12/2024	Bueno	Activo
3335	SEDE CENTRAL	74 Oficina	08 Cómputo	MONITOR PLANO LCD	740881870105	17/12/2024	Bueno	Activo
3336	SEDE CENTRAL	74 Oficina	08 Cómputo	MONITOR PLANO LCD	740881870106	17/12/2024	Bueno	Activo
3337	SEDE CENTRAL	74 Oficina	08 Cómputo	MONITOR PLANO LCD	740881870107	17/12/2024	Bueno	Activo
3338	SEDE CENTRAL	74 Oficina	08 Cómputo	MONITOR PLANO LCD	740881870108	17/12/2024	Bueno	Activo
3339	SEDE CENTRAL	74 Oficina	08 Cómputo	MONITOR PLANO LCD	740881870109	17/12/2024	Bueno	Activo
3340	SEDE CENTRAL	74 Oficina	08 Cómputo	MONITOR PLANO LCD	740881870110	17/12/2024	Bueno	Activo
3341	SEDE CENTRAL	74 Oficina	08 Cómputo	MONITOR PLANO LCD	740881870111	17/12/2024	Bueno	Activo
3342	SEDE CENTRAL	74 Oficina	08 Cómputo	MONITOR PLANO LCD	740881870112	17/12/2024	Bueno	Activo
3343	SEDE CENTRAL	74 Oficina	08 Cómputo	MONITOR PLANO LCD	740881870113	17/12/2024	Bueno	Activo
3344	SEDE CENTRAL	74 Oficina	08 Cómputo	MONITOR PLANO LCD	740881870114	17/12/2024	Bueno	Activo
3345	SEDE CENTRAL	74 Oficina	08 Cómputo	MONITOR PLANO LCD	740881870115	17/12/2024	Bueno	Activo
3346	SEDE CENTRAL	74 Oficina	08 Cómputo	MONITOR PLANO LCD	740881870116	17/12/2024	Bueno	Activo
3347	SEDE CENTRAL	74 Oficina	08 Cómputo	MONITOR PLANO LCD	740881870117	17/12/2024	Bueno	Activo
3348	SEDE CENTRAL	74 Oficina	08 Cómputo	MONITOR PLANO LCD	740881870118	17/12/2024	Bueno	Activo
3349	SEDE CENTRAL	74 Oficina	08 Cómputo	MONITOR PLANO LCD	740881870119	17/12/2024	Bueno	Activo
3350	SEDE CENTRAL	74 Oficina	08 Cómputo	MONITOR PLANO LCD	740881870120	17/12/2024	Bueno	Activo
3351	SEDE CENTRAL	74 Oficina	08 Cómputo	MONITOR PLANO LCD	740881870121	17/12/2024	Bueno	Activo
3352	SEDE CENTRAL	74 Oficina	08 Cómputo	MONITOR PLANO LCD	740881870122	17/12/2024	Bueno	Activo
3353	SEDE CENTRAL	74 Oficina	08 Cómputo	MONITOR PLANO LCD	740881870123	17/12/2024	Bueno	Activo
3354	SEDE CENTRAL	74 Oficina	08 Cómputo	MONITOR PLANO LCD	740881870124	17/12/2024	Bueno	Activo
3355	SEDE CENTRAL	74 Oficina	08 Cómputo	MONITOR PLANO LCD	740881870125	17/12/2024	Bueno	Activo
3356	SEDE CENTRAL	74 Oficina	08 Cómputo	MONITOR PLANO LCD	740881870126	17/12/2024	Bueno	Activo
3357	SEDE CENTRAL	74 Oficina	08 Cómputo	MONITOR PLANO LCD	740881870127	17/12/2024	Bueno	Activo
3358	SEDE CENTRAL	74 Oficina	08 Cómputo	MONITOR PLANO LCD	740881870128	17/12/2024	Bueno	Activo
3359	SEDE CENTRAL	74 Oficina	08 Cómputo	MONITOR PLANO LCD	740881870129	17/12/2024	Bueno	Activo
3360	SEDE CENTRAL	74 Oficina	08 Cómputo	MONITOR PLANO LCD	740881870130	17/12/2024	Bueno	Activo
3361	SEDE CENTRAL	74 Oficina	08 Cómputo	MONITOR PLANO LCD	740881870131	17/12/2024	Bueno	Activo
3362	SEDE CENTRAL	74 Oficina	08 Cómputo	MONITOR PLANO LCD	740881870132	17/12/2024	Bueno	Activo
3363	SEDE CENTRAL	74 Oficina	08 Cómputo	MONITOR PLANO LCD	740881870133	17/12/2024	Bueno	Activo
3364	SEDE CENTRAL	74 Oficina	08 Cómputo	MONITOR PLANO LCD	740881870134	17/12/2024	Bueno	Activo
3365	SEDE CENTRAL	74 Oficina	08 Cómputo	MONITOR PLANO LCD	740881870135	17/12/2024	Bueno	Activo
3366	SEDE CENTRAL	74 Oficina	08 Cómputo	TECLADO - KEYBOARD	740895000281	20/11/2024	Bueno	Activo
3367	SEDE CENTRAL	74 Oficina	08 Cómputo	TECLADO - KEYBOARD	740895000282	20/11/2024	Bueno	Activo
3368	SEDE CENTRAL	74 Oficina	08 Cómputo	TECLADO - KEYBOARD	740895000283	20/11/2024	Bueno	Activo
3369	SEDE CENTRAL	74 Oficina	08 Cómputo	TECLADO - KEYBOARD	740895000284	20/11/2024	Bueno	Activo
3370	SEDE CENTRAL	74 Oficina	08 Cómputo	TECLADO - KEYBOARD	740895000285	20/11/2024	Bueno	Activo
3371	SEDE CENTRAL	74 Oficina	08 Cómputo	TECLADO - KEYBOARD	740895000286	20/11/2024	Bueno	Activo
3372	SEDE CENTRAL	74 Oficina	08 Cómputo	TECLADO - KEYBOARD	740895000287	20/11/2024	Bueno	Activo
3373	SEDE CENTRAL	74 Oficina	08 Cómputo	TECLADO - KEYBOARD	740895000288	20/11/2024	Bueno	Activo
3374	SEDE CENTRAL	74 Oficina	08 Cómputo	TECLADO - KEYBOARD	740895000289	20/11/2024	Bueno	Activo
3375	SEDE CENTRAL	74 Oficina	08 Cómputo	TECLADO - KEYBOARD	740895000290	20/11/2024	Bueno	Activo
3376	SEDE CENTRAL	74 Oficina	08 Cómputo	TECLADO - KEYBOARD	740895000291	20/11/2024	Bueno	Activo
3377	SEDE CENTRAL	74 Oficina	08 Cómputo	TECLADO - KEYBOARD	740895000292	20/11/2024	Bueno	Activo
3378	SEDE CENTRAL	74 Oficina	08 Cómputo	TECLADO - KEYBOARD	740895000293	20/11/2024	Bueno	Activo
3379	SEDE CENTRAL	74 Oficina	08 Cómputo	TECLADO - KEYBOARD	740895000294	20/11/2024	Bueno	Activo
3380	SEDE CENTRAL	74 Oficina	08 Cómputo	TECLADO - KEYBOARD	740895000295	20/11/2024	Bueno	Activo
3381	SEDE CENTRAL	74 Oficina	08 Cómputo	TECLADO - KEYBOARD	740895000296	20/11/2024	Bueno	Activo
3382	SEDE CENTRAL	74 Oficina	08 Cómputo	TECLADO - KEYBOARD	740895000297	20/11/2024	Bueno	Activo
3383	SEDE CENTRAL	74 Oficina	08 Cómputo	TECLADO - KEYBOARD	740895000298	20/11/2024	Bueno	Activo
3384	SEDE CENTRAL	74 Oficina	08 Cómputo	TECLADO - KEYBOARD	740895000299	20/11/2024	Bueno	Activo
3385	SEDE CENTRAL	74 Oficina	08 Cómputo	TECLADO - KEYBOARD	740895000300	20/11/2024	Bueno	Activo
3386	SEDE CENTRAL	74 Oficina	08 Cómputo	TECLADO - KEYBOARD	740895000301	20/11/2024	Bueno	Activo
3387	SEDE CENTRAL	74 Oficina	08 Cómputo	TECLADO - KEYBOARD	740895000302	20/11/2024	Bueno	Activo

N°	Nombre del Local	Grupo ¹	Clase ²	Denominación (Del SINABIP)	Código Patrimonial (Numérico)	Fechas de Adquisición	Estado ³	Condición ⁴
3388	SEDE CENTRAL	74 Oficina	08 Computo	TECLADO - KEYBOARD	740895000303	20/11/2024	Bueno	Activo
3389	SEDE CENTRAL	74 Oficina	08 Computo	TECLADO - KEYBOARD	740895000304	20/11/2024	Bueno	Activo
3390	SEDE CENTRAL	74 Oficina	08 Computo	TECLADO - KEYBOARD	740895000305	20/11/2024	Bueno	Activo
3391	SEDE CENTRAL	74 Oficina	08 Computo	TECLADO - KEYBOARD	740895000306	20/11/2024	Bueno	Activo
3392	SEDE CENTRAL	74 Oficina	08 Computo	TECLADO - KEYBOARD	740895000307	20/11/2024	Bueno	Activo
3393	SEDE CENTRAL	74 Oficina	08 Computo	TECLADO - KEYBOARD	740895000308	20/11/2024	Bueno	Activo
3394	SEDE CENTRAL	74 Oficina	08 Computo	TECLADO - KEYBOARD	740895000309	20/11/2024	Bueno	Activo
3395	SEDE CENTRAL	74 Oficina	08 Computo	TECLADO - KEYBOARD	740895000310	31/10/2024	Bueno	Activo
3396	SEDE CENTRAL	74 Oficina	08 Computo	TECLADO - KEYBOARD	740895000311	31/10/2024	Bueno	Activo
3397	SEDE CENTRAL	74 Oficina	08 Computo	TECLADO - KEYBOARD	740895000312	31/10/2024	Bueno	Activo
3398	SEDE CENTRAL	74 Oficina	08 Computo	TECLADO - KEYBOARD	740895000313	31/10/2024	Bueno	Activo
3399	SEDE CENTRAL	74 Oficina	08 Computo	TECLADO - KEYBOARD	740895000314	31/10/2024	Bueno	Activo
3400	SEDE CENTRAL	74 Oficina	08 Computo	TECLADO - KEYBOARD	740895000315	31/10/2024	Bueno	Activo
3401	SEDE CENTRAL	74 Oficina	08 Computo	TECLADO - KEYBOARD	740895000316	31/10/2024	Bueno	Activo
3402	SEDE CENTRAL	74 Oficina	08 Computo	TECLADO - KEYBOARD	740895000317	31/10/2024	Bueno	Activo
3403	SEDE CENTRAL	74 Oficina	08 Computo	TECLADO - KEYBOARD	740895000318	31/10/2024	Bueno	Activo
3404	SEDE CENTRAL	74 Oficina	08 Computo	TECLADO - KEYBOARD	740895000319	31/10/2024	Bueno	Activo
3405	SEDE CENTRAL	74 Oficina	08 Computo	TECLADO - KEYBOARD	740895000320	31/10/2024	Bueno	Activo
3406	SEDE CENTRAL	74 Oficina	08 Computo	TECLADO - KEYBOARD	740895000321	31/10/2024	Bueno	Activo
3407	SEDE CENTRAL	74 Oficina	08 Computo	TECLADO - KEYBOARD	740895000322	31/10/2024	Bueno	Activo
3408	SEDE CENTRAL	74 Oficina	08 Computo	TECLADO - KEYBOARD	740895000323	31/10/2024	Bueno	Activo
3409	SEDE CENTRAL	74 Oficina	08 Computo	TECLADO - KEYBOARD	740895000324	31/10/2024	Bueno	Activo
3410	SEDE CENTRAL	74 Oficina	08 Computo	TECLADO - KEYBOARD	740895000325	31/10/2024	Bueno	Activo
3411	SEDE CENTRAL	74 Oficina	08 Computo	TECLADO - KEYBOARD	740895000326	31/10/2024	Bueno	Activo
3412	SEDE CENTRAL	74 Oficina	08 Computo	TECLADO - KEYBOARD	740895000327	31/10/2024	Bueno	Activo
3413	SEDE CENTRAL	74 Oficina	08 Computo	TECLADO - KEYBOARD	740895000328	31/10/2024	Bueno	Activo
3414	SEDE CENTRAL	74 Oficina	08 Computo	TECLADO - KEYBOARD	740895000329	31/10/2024	Bueno	Activo
3415	SEDE CENTRAL	74 Oficina	08 Computo	TECLADO - KEYBOARD	740895000330	31/10/2024	Bueno	Activo
3416	SEDE CENTRAL	46 Electricidad y electrónica	22 Equipo	EXTINTOR DE GAS CARBONICO (CO2) DE 5 kg	882225250038	17/12/2024	Bueno	Activo
3417	SEDE CENTRAL	46 Electricidad y electrónica	22 Equipo	EXTINTOR DE GAS CARBONICO (CO2) DE 5 kg	882225250039	17/12/2024	Bueno	Activo
3418	SEDE CENTRAL	46 Electricidad y electrónica	22 Equipo	EXTINTOR DE GAS CARBONICO (CO2) DE 5 kg	882225250040	17/12/2024	Bueno	Activo
3419	SEDE CENTRAL	46 Electricidad y electrónica	22 Equipo	EXTINTOR DE GAS CARBONICO (CO2) DE 5 kg	882225250041	17/12/2024	Bueno	Activo
3420	SEDE CENTRAL	46 Electricidad y electrónica	22 Equipo	EXTINTOR DE GAS CARBONICO (CO2) DE 5 kg	882225250042	17/12/2024	Bueno	Activo
3421	SEDE CENTRAL	46 Electricidad y electrónica	22 Equipo	EXTINTOR DE GAS CARBONICO (CO2) DE 5 kg	882225250043	17/12/2024	Bueno	Activo
3422	SEDE CENTRAL	46 Electricidad y electrónica	22 Equipo	EXTINTOR DE GAS CARBONICO (CO2) DE 5 kg	882225250044	17/12/2024	Bueno	Activo
3423	SEDE CENTRAL	46 Electricidad y electrónica	22 Equipo	EXTINTOR DE GAS CARBONICO (CO2) DE 5 kg	882225250045	17/12/2024	Bueno	Activo
3424	SEDE CENTRAL	95 Telecomunicaciones	22 Equipo	CÁMARA DE VIDEO TIPO TUBO LENTE FIJO 2 MP	952214670003	21/11/2024	Bueno	Activo
3425	SEDE CENTRAL	95 Telecomunicaciones	22 Equipo	TRANSCIVER	952287790001	29/11/2024	Bueno	Activo
3426	SEDE CENTRAL	95 Telecomunicaciones	22 Equipo	TRANSCIVER	952287790002	29/11/2024	Bueno	Activo
3427	SEDE CENTRAL	74 Oficina	64 Mobiliario	CAJONERA RODABLE DE MELAMINA	746419250173	22/10/2024	Bueno	Activo
3428	SEDE CENTRAL	74 Oficina	64 Mobiliario	CAJONERA RODABLE DE MELAMINA	746419250174	22/10/2024	Bueno	Activo
3429	SEDE CENTRAL	74 Oficina	64 Mobiliario	CAJONERA RODABLE DE MELAMINA	746419250175	22/10/2024	Bueno	Activo
3430	SEDE CENTRAL	74 Oficina	64 Mobiliario	CAJONERA RODABLE DE MELAMINA	746419250176	22/10/2024	Bueno	Activo
3431	SEDE CENTRAL	74 Oficina	64 Mobiliario	CAJONERA RODABLE DE MELAMINA	746419250177	22/10/2024	Bueno	Activo
3432	SEDE CENTRAL	74 Oficina	64 Mobiliario	CAJONERA RODABLE DE MELAMINA	746419250178	22/10/2024	Bueno	Activo
3433	SEDE CENTRAL	74 Oficina	64 Mobiliario	CAJONERA RODABLE DE MELAMINA	746419250179	22/10/2024	Bueno	Activo
3434	SEDE CENTRAL	74 Oficina	64 Mobiliario	CAJONERA RODABLE DE MELAMINA	746419250180	22/10/2024	Bueno	Activo
3435	SEDE CENTRAL	74 Oficina	64 Mobiliario	CAJONERA RODABLE DE MELAMINA	746419250181	22/10/2024	Bueno	Activo
3436	SEDE CENTRAL	74 Oficina	64 Mobiliario	CAJONERA RODABLE DE MELAMINA	746419250182	22/10/2024	Bueno	Activo
3437	SEDE CENTRAL	74 Oficina	64 Mobiliario	CAJONERA RODABLE DE MELAMINA	746419250183	22/10/2024	Bueno	Activo
3438	SEDE CENTRAL	74 Oficina	64 Mobiliario	CAJONERA RODABLE DE MELAMINA	746419250184	22/10/2024	Bueno	Activo
3439	SEDE CENTRAL	74 Oficina	64 Mobiliario	CAJONERA RODABLE DE MELAMINA	746419250185	22/10/2024	Bueno	Activo
3440	SEDE CENTRAL	74 Oficina	64 Mobiliario	CAJONERA RODABLE DE MELAMINA	746419250186	22/10/2024	Bueno	Activo
3441	SEDE CENTRAL	74 Oficina	64 Mobiliario	CAJONERA RODABLE DE MELAMINA	746419250187	22/10/2024	Bueno	Activo
3442	SEDE CENTRAL	74 Oficina	64 Mobiliario	CAJONERA RODABLE DE MELAMINA	746419250188	22/10/2024	Bueno	Activo
3443	SEDE CENTRAL	74 Oficina	64 Mobiliario	CAJONERA RODABLE DE MELAMINA	746419250189	22/10/2024	Bueno	Activo
3444	SEDE CENTRAL	74 Oficina	64 Mobiliario	CAJONERA RODABLE DE MELAMINA	746419250190	22/10/2024	Bueno	Activo
3445	SEDE CENTRAL	74 Oficina	64 Mobiliario	CAJONERA RODABLE DE MELAMINA	746419250191	22/10/2024	Bueno	Activo
3446	SEDE CENTRAL	74 Oficina	64 Mobiliario	CAJONERA RODABLE DE MELAMINA	746419250192	22/10/2024	Bueno	Activo
3447	SEDE CENTRAL	74 Oficina	64 Mobiliario	CAJONERA RODABLE DE MELAMINA	746419250193	22/10/2024	Bueno	Activo
3448	SEDE CENTRAL	74 Oficina	64 Mobiliario	CAJONERA RODABLE DE MELAMINA	746419250194	22/10/2024	Bueno	Activo
3449	SEDE CENTRAL	74 Oficina	64 Mobiliario	CAJONERA RODABLE DE MELAMINA	746419250195	22/10/2024	Bueno	Activo
3450	SEDE CENTRAL	74 Oficina	64 Mobiliario	CAJONERA RODABLE DE MELAMINA	746419250196	22/10/2024	Bueno	Activo
3451	SEDE CENTRAL	74 Oficina	64 Mobiliario	CAJONERA RODABLE DE MELAMINA	746419250197	22/10/2024	Bueno	Activo
3452	SEDE CENTRAL	74 Oficina	64 Mobiliario	CAJONERA RODABLE DE MELAMINA	746419250198	29/11/2024	Bueno	Activo
3453	SEDE CENTRAL	74 Oficina	64 Mobiliario	CAJONERA RODABLE DE MELAMINA	746419250199	29/11/2024	Bueno	Activo
3454	SEDE CENTRAL	74 Oficina	64 Mobiliario	CAJONERA RODABLE DE MELAMINA	746419250200	29/11/2024	Bueno	Activo
3455	SEDE CENTRAL	74 Oficina	64 Mobiliario	CAJONERA RODABLE DE MELAMINA	746419250201	29/11/2024	Bueno	Activo
3456	SEDE CENTRAL	74 Oficina	64 Mobiliario	CAJONERA RODABLE DE MELAMINA	746419250202	29/11/2024	Bueno	Activo
3457	SEDE CENTRAL	74 Oficina	64 Mobiliario	CAJONERA RODABLE DE MELAMINA	746419250203	29/11/2024	Bueno	Activo
3458	SEDE CENTRAL	74 Oficina	64 Mobiliario	CAJONERA RODABLE DE MELAMINA	746419250204	29/11/2024	Bueno	Activo
3459	SEDE CENTRAL	74 Oficina	64 Mobiliario	CAJONERA RODABLE DE MELAMINA	746419250205	29/11/2024	Bueno	Activo
3460	SEDE CENTRAL	74 Oficina	64 Mobiliario	CAJONERA RODABLE DE MELAMINA	746419250206	29/11/2024	Bueno	Activo
3461	SEDE CENTRAL	74 Oficina	64 Mobiliario	CAJONERA RODABLE DE MELAMINA	746419250207	29/11/2024	Bueno	Activo
3462	SEDE CENTRAL	74 Oficina	64 Mobiliario	CAJONERA RODABLE DE MELAMINA	746419250208	29/11/2024	Bueno	Activo
3463	SEDE CENTRAL	74 Oficina	64 Mobiliario	CAJONERA RODABLE DE MELAMINA	746419250209	29/11/2024	Bueno	Activo
3464	SEDE CENTRAL	74 Oficina	64 Mobiliario	CAJONERA RODABLE DE MELAMINA	746419250210	29/11/2024	Bueno	Activo
3465	SEDE CENTRAL	74 Oficina	64 Mobiliario	CAJONERA RODABLE DE MELAMINA	746419250211	29/11/2024	Bueno	Activo
3466	SEDE CENTRAL	74 Oficina	64 Mobiliario	CAJONERA RODABLE DE MELAMINA	746419250212	29/11/2024	Bueno	Activo

[illegible]

[illegible]

[illegible]

N°	Nombre del Local	Grupo ¹	Clase ²	Denominación (Del SINABIP)	Código Patrimonial (Numérico)	Fechas de Adquisición	Estado ³	Condición ⁴
3615	SEDE CENTRAL	74 Oficina	64 Mobiliario	ESCRITORIO DE MELAMINA 1.20 m X 60 cm X 75 cm	746437450311	29/11/2024	Bueno	Activo
3616	SEDE CENTRAL	74 Oficina	64 Mobiliario	ESCRITORIO DE MELAMINA 1.20 m X 60 cm X 75 cm	746437450312	29/11/2024	Bueno	Activo
3617	SEDE CENTRAL	74 Oficina	64 Mobiliario	ESCRITORIO DE MELAMINA 1.20 m X 60 cm X 75 cm	746437450313	29/11/2024	Bueno	Activo
3618	SEDE CENTRAL	74 Oficina	64 Mobiliario	ESCRITORIO DE MELAMINA 1.20 m X 60 cm X 75 cm	746437450314	29/11/2024	Bueno	Activo
3619	SEDE CENTRAL	74 Oficina	64 Mobiliario	ESCRITORIO DE MELAMINA 1.20 m X 60 cm X 75 cm	746437450315	29/11/2024	Bueno	Activo
3620	SEDE CENTRAL	74 Oficina	64 Mobiliario	ESCRITORIO DE MELAMINA 1.20 m X 60 cm X 75 cm	746437450316	29/11/2024	Bueno	Activo
3621	SEDE CENTRAL	74 Oficina	64 Mobiliario	ESCRITORIO DE MELAMINA 1.20 m X 60 cm X 75 cm	746437450317	29/11/2024	Bueno	Activo
3622	SEDE CENTRAL	74 Oficina	64 Mobiliario	ESCRITORIO DE MELAMINA 1.20 m X 60 cm X 75 cm	746437450318	29/11/2024	Bueno	Activo
3623	SEDE CENTRAL	74 Oficina	64 Mobiliario	ESCRITORIO DE MELAMINA 1.20 m X 60 cm X 75 cm	746437450319	29/11/2024	Bueno	Activo
3624	SEDE CENTRAL	74 Oficina	64 Mobiliario	ESCRITORIO DE MELAMINA 1.20 m X 60 cm X 75 cm	746437450320	29/11/2024	Bueno	Activo
3625	SEDE CENTRAL	74 Oficina	64 Mobiliario	ESCRITORIO DE MELAMINA 1.20 m X 60 cm X 75 cm	746437450321	29/11/2024	Bueno	Activo
3626	SEDE CENTRAL	74 Oficina	64 Mobiliario	ESCRITORIO DE MELAMINA 1.20 m X 60 cm X 75 cm	746437450322	29/11/2024	Bueno	Activo
3627	SEDE CENTRAL	74 Oficina	64 Mobiliario	ESCRITORIO DE MELAMINA 1.20 m X 60 cm X 75 cm	746437450323	29/11/2024	Bueno	Activo
3628	SEDE CENTRAL	74 Oficina	64 Mobiliario	ESCRITORIO DE MELAMINA 1.20 m X 60 cm X 75 cm	746437450324	29/11/2024	Bueno	Activo
3629	SEDE CENTRAL	74 Oficina	64 Mobiliario	ESCRITORIO DE MELAMINA 1.20 m X 60 cm X 75 cm	746437450325	29/11/2024	Bueno	Activo
3630	SEDE CENTRAL	74 Oficina	64 Mobiliario	ESCRITORIO DE MELAMINA 1.20 m X 60 cm X 75 cm	746437450326	29/11/2024	Bueno	Activo
3631	SEDE CENTRAL	74 Oficina	64 Mobiliario	ESTANTE DE MELAMINA AEREO 48.5 cm X 50 cm X 70 cm	746441520211	24/07/2024	Bueno	Activo
3632	SEDE CENTRAL	74 Oficina	64 Mobiliario	ESTANTE DE MELAMINA AEREO 48.5 cm X 50 cm X 70 cm	746441520212	24/07/2024	Bueno	Activo
3633	SEDE CENTRAL	74 Oficina	64 Mobiliario	ESTANTE DE MELAMINA AEREO 48.5 cm X 50 cm X 70 cm	746441520213	24/07/2024	Bueno	Activo
3634	SEDE CENTRAL	74 Oficina	64 Mobiliario	ESTANTE DE MELAMINA AEREO 48.5 cm X 50 cm X 70 cm	746441520214	24/07/2024	Bueno	Activo
3635	SEDE CENTRAL	74 Oficina	64 Mobiliario	ESTANTE DE MELAMINA AEREO 48.5 cm X 50 cm X 70 cm	746441520215	24/07/2024	Bueno	Activo
3636	SEDE CENTRAL	74 Oficina	64 Mobiliario	ESTANTE DE MELAMINA AEREO 48.5 cm X 50 cm X 70 cm	746441520216	24/07/2024	Bueno	Activo
3637	SEDE CENTRAL	74 Oficina	64 Mobiliario	ESTANTE DE MELAMINA AEREO 48.5 cm X 50 cm X 70 cm	746441520217	24/07/2024	Bueno	Activo
3638	SEDE CENTRAL	74 Oficina	64 Mobiliario	ESTANTE DE MELAMINA AEREO 48.5 cm X 50 cm X 70 cm	746441520218	24/07/2024	Bueno	Activo
3639	SEDE CENTRAL	74 Oficina	64 Mobiliario	SILLA GIRATORIA DE METAL CON BRAZOS	746483900353	31/10/2024	Bueno	Activo
3640	SEDE CENTRAL	74 Oficina	64 Mobiliario	SILLA GIRATORIA DE METAL CON BRAZOS	746483900354	31/10/2024	Bueno	Activo
3641	SEDE CENTRAL	74 Oficina	64 Mobiliario	SILLA GIRATORIA DE METAL CON BRAZOS	746483900355	31/10/2024	Bueno	Activo
3642	SEDE CENTRAL	74 Oficina	64 Mobiliario	SILLA GIRATORIA DE METAL CON BRAZOS	746483900356	31/10/2024	Bueno	Activo
3643	SEDE CENTRAL	74 Oficina	64 Mobiliario	SILLA GIRATORIA DE METAL CON BRAZOS	746483900357	31/10/2024	Bueno	Activo
3644	SEDE CENTRAL	74 Oficina	64 Mobiliario	SILLA GIRATORIA DE METAL CON BRAZOS	746483900358	31/10/2024	Bueno	Activo
3645	SEDE CENTRAL	74 Oficina	64 Mobiliario	SILLA GIRATORIA DE METAL CON BRAZOS	746483900359	31/10/2024	Bueno	Activo
3646	SEDE CENTRAL	74 Oficina	64 Mobiliario	SILLA GIRATORIA DE METAL CON BRAZOS	746483900360	31/10/2024	Bueno	Activo
3647	SEDE CENTRAL	74 Oficina	64 Mobiliario	SILLA GIRATORIA DE METAL CON BRAZOS	746483900361	31/10/2024	Bueno	Activo
3648	SEDE CENTRAL	74 Oficina	64 Mobiliario	SILLA GIRATORIA DE METAL CON BRAZOS	746483900362	31/10/2024	Bueno	Activo
3649	SEDE CENTRAL	74 Oficina	64 Mobiliario	SILLA GIRATORIA DE METAL CON BRAZOS	746483900363	31/10/2024	Bueno	Activo
3650	SEDE CENTRAL	74 Oficina	64 Mobiliario	SILLA GIRATORIA DE METAL CON BRAZOS	746483900364	31/10/2024	Bueno	

[illegible]

Nº	Nombre del Local	Grupo ¹	Clase ²	Denominación (Del SINABIP)	Código Patrimonial (Numérico)	Fechas de Adquisición	Estado ³	Condición ⁴
3749	SEDE CENTRAL	74 Oficina	64 Mobiliario	SILLA GIRATORIA DE METAL CON BRAZOS	746483900463	20/12/2024	Bueno	Activo
3750	SEDE CENTRAL	74 Oficina	64 Mobiliario	SILLA GIRATORIA DE METAL CON BRAZOS	746483900464	20/12/2024	Bueno	Activo
3751	SEDE CENTRAL	74 Oficina	64 Mobiliario	SILLA GIRATORIA DE METAL CON BRAZOS	746483900465	20/12/2024	Bueno	Activo
3752	SEDE CENTRAL	74 Oficina	64 Mobiliario	SILLA GIRATORIA DE METAL CON BRAZOS	746483900466	20/12/2024	Bueno	Activo
3753	SEDE CENTRAL	74 Oficina	64 Mobiliario	SILLA GIRATORIA DE METAL CON BRAZOS	746483900467	20/12/2024	Bueno	Activo
3754	SEDE CENTRAL	74 Oficina	64 Mobiliario	SILLA GIRATORIA DE METAL CON BRAZOS	746483900468	20/12/2024	Bueno	Activo
3755	SEDE CENTRAL	74 Oficina	64 Mobiliario	SILLA GIRATORIA DE METAL CON BRAZOS	746483900469	20/12/2024	Bueno	Activo
3756	SEDE CENTRAL	74 Oficina	64 Mobiliario	SILLA GIRATORIA DE METAL CON BRAZOS	746483900470	20/12/2024	Bueno	Activo
3757	SEDE CENTRAL	74 Oficina	64 Mobiliario	SILLA GIRATORIA DE METAL CON BRAZOS	746483900471	20/12/2024	Bueno	Activo
3758	SEDE CENTRAL	74 Oficina	64 Mobiliario	SILLA GIRATORIA DE METAL CON BRAZOS	746483900472	20/12/2024	Bueno	Activo
3759	SEDE CENTRAL	74 Oficina	64 Mobiliario	SILLA GIRATORIA DE METAL CON BRAZOS	746483900473	20/12/2024	Bueno	Activo
3760	SEDE CENTRAL	74 Oficina	64 Mobiliario	SILLA GIRATORIA DE METAL CON BRAZOS	746483900474	20/12/2024	Bueno	Activo
3761	SEDE CENTRAL	74 Oficina	64 Mobiliario	SILLA GIRATORIA DE METAL CON BRAZOS	746483900475	20/12/2024	Bueno	Activo
3762	SEDE CENTRAL	74 Oficina	64 Mobiliario	SILLA GIRATORIA DE METAL CON BRAZOS	746483900476	20/12/2024	Bueno	Activo
3763	SEDE CENTRAL	74 Oficina	64 Mobiliario	SILLA GIRATORIA DE METAL CON BRAZOS	746483900477	20/12/2024	Bueno	Activo
3764	SEDE CENTRAL	74 Oficina	64 Mobiliario	SILLA GIRATORIA DE METAL CON BRAZOS	746483900478	20/12/2024	Bueno	Activo
3765	SEDE CENTRAL	74 Oficina	64 Mobiliario	SILLA GIRATORIA DE METAL CON BRAZOS	746483900479	20/12/2024	Bueno	Activo
3766	SEDE CENTRAL	74 Oficina	64 Mobiliario	SILLA GIRATORIA DE METAL CON BRAZOS	746483900480	20/12/2024	Bueno	Activo
3767	SEDE CENTRAL	74 Oficina	64 Mobiliario	SILLA GIRATORIA DE METAL CON BRAZOS	746483900481	20/12/2024	Bueno	Activo
3768	SEDE CENTRAL	74 Oficina	64 Mobiliario	SILLA GIRATORIA DE METAL CON BRAZOS	746483900482	20/12/2024	Bueno	Activo
3769	SEDE CENTRAL	74 Oficina	64 Mobiliario	SILLA GIRATORIA DE METAL CON BRAZOS	746483900483	20/12/2024	Bueno	Activo
3770	SEDE CENTRAL	74 Oficina	64 Mobiliario	SILLA GIRATORIA DE METAL CON BRAZOS	746483900484	20/12/2024	Bueno	Activo
3771	SEDE CENTRAL	74 Oficina	64 Mobiliario	SILLA GIRATORIA DE METAL CON BRAZOS	746483900485	20/12/2024	Bueno	Activo
3772	SEDE CENTRAL	74 Oficina	64 Mobiliario	SILLA GIRATORIA DE METAL CON BRAZOS	746483900486	20/12/2024	Bueno	Activo
3773	SEDE CENTRAL	74 Oficina	64 Mobiliario	SILLA GIRATORIA DE METAL CON BRAZOS	746483900487	20/12/2024	Bueno	Activo

Nota: La información a registrar corresponde a la fecha de corte.

1 LEYENDA GRUPO

- 04 Agrícola y Pesquero
- 11 Aire Acondicionado y Refrigeración
- 18 Animales
- 25 Aseo y limpieza
- 32 Cocina y comedor
- 39 Cultura y arte
- 46 Electricidad y electrónica
- 53 Hospitalización
- 60 Instrumento de medición
- 67 Maquinaria vehículos y otros
- 74 Oficina
- 81 Recreación y deporte
- 88 Seguridad Industrial
- 95 Telecomunicaciones

2 LEYENDA CLASE

- 04 Aeronave
- 08 Cómputo
- 22 Equipo
- 29 Ferrocarril
- 36 Maquinaria Pesada
- 50 Máquina
- 64 Mobiliario
- 71 Nave o Artefacto Naval
- 78 Producción y seguridad
- 82 Vehículo

3 ESTADO

- Bueno
- Chatarra
- Malo
- Nuevo
- Regular
- RAEE

4 CONDICION

- Activo
- Baja, pero sin disposición final

Comentario.- En caso de no ser aplicable el presente anexo, consignar lo siguiente:
Justificación de N/A del Anexo (1)

Sustento (2)

N/A: No aplica

- (1) Desarrollar la justificación del porque no aplica registrar información en el anexo, de corresponder.
- (2) Colocar el nombre del documento de sustento, de corresponder.

VISTO BUENO DEL RESPONSABLE DEL SISTEMA ADMINISTRATIVO	
Nombres y Apellidos:	Giuliana Jamely Concha Chirinos
DNI:	41609464

FIRMA DEL FUNCIONARIO RESPONSABLE / TITULAR DE LA UNIDAD EJECUTORA	
Nombres y Apellidos:	Giuliana Jamely Concha Chirinos
DNI:	41609464

ENTIDADES
SECCIÓN I
SISTEMAS ADMINISTRATIVOS
SISTEMA ADMINISTRATIVO DE ABASTECIMIENTO
ANEXO 7.5
VEHICULOS Y MAQUINARIAS

A. DATOS DE LA ENTIDAD (Pliego)

Nombre del Pliego : CENTRAL DE COMPRAS PÚBLICAS - PERÚ COMPRAS
Departamento - Provincia - Distrito : LIMA - LIMA - SAN ISIDRO
Nombre titular : JORGE ALBERTO ZAPATA GALLO
Cargo : JEFE DE LA CENTRAL DE COMPRAS PÚBLICAS -PERÚ COMPRAS
Periodo en el cargo : Del 25/03/2024 al 31/01/2025
Fecha de corte : Del 1/01/2025 al 31/01/2025

Sector (gob Nacional) / Pliego Central que realiza la transferencia(gob Regional y Local) : ECONOMÍA Y FINANZAS

B. DATOS DE UNIDAD EJECUTORA

Nombre del Unidad Ejecutora : CENTRAL DE COMPRAS PÚBLICAS - PERÚ COMPRAS
Departamento - Provincia - Distrito : LIMA - LIMA - SAN ISIDRO
Nombre titular : GIULIANA JAMELY CONCHA CHIRINOS
Cargo : JEFA DE LA OFICINA DE ADMINISTRACIÓN
Periodo en el cargo : Del 13/08/2024 al 31/01/2025

N°	Nombre del Local	Código Patrimonial (Numérico)	Tipo (Vehículo o Maquinaria)	Placa /N° Serie	Modelo	Marca	Año de fabricación	Estado de Conservación (Operativo o Inoperativo)
1	Sede Central	678205000001	Vehículo	EGY527 / MR2B29F38H1014431	YARIS	TOYOTA	2016	Operativo
2	Sede Central	678205000002	Vehículo	EGY538 / MR2B29F31H1020314	YARIS	TOYOTA	2016	Operativo
3	Sede Central	678250000001	Vehículo	EGY560 / JTMRF3EV6HD213566	RAV4	TOYOTA	2017	Operativo

Nota: La información a registrar corresponde a la fecha de corte.

Comentario.- En caso de no ser aplicable el presente anexo, consignar lo siguiente:

Justificación de N/A del Anexo (1)	Sustento (2)

N/A: No aplica

(1) Desarrollar la justificación del porque no aplica registrar información en el anexo, de corresponder.

(2) Colocar el nombre del documento de sustento, de corresponder.

VISTO BUENO DEL RESPONSABLE DEL SISTEMA ADMINISTRATIVO	
Nombres y Apellidos:	Giuliana Jamely Concha Chirinos
DNI:	41609464

FIRMA DEL FUNCIONARIO RESPONSABLE / TITULAR DE LA UNIDAD EJECUTORA	
Nombres y Apellidos:	Giuliana Jamely Concha Chirinos
DNI:	41609464

**ENTIDADES
SECCIÓN I
SISTEMAS ADMINISTRATIVOS**

**SISTEMA ADMINISTRATIVO DE ABASTECIMIENTO
ANEXO 7.6
OTROS BIENES: APLICATIVOS INFORMÁTICOS**

A. DATOS DE LA ENTIDAD (Pliego)

Nombre del Pliego	:	CENTRAL DE COMPRAS PÚBLICAS - PERÚ COMPRAS			
Departamento - Provincia - Distrito	:	LIMA - LIMA - SAN ISIDRO			
Nombre titular	:	JORGE ALBERTO ZAPATA GALLO			
Cargo	:	JEFE DE LA CENTRAL DE COMPRAS PÚBLICAS -PERÚ COMPRAS			
Periodo en el cargo	:	Del	25/03/2024	al	31/01/2025
Fecha de corte	:	Del	1/01/2025	al	31/01/2025
Sector (gob Nacional) / Pliego Central que realiza la transferencia(gob Regional y Local)	:	Economía y Finanzas			

B. DATOS DE UNIDAD EJECUTORA

Nombre del Unidad Ejecutora	:	CENTRAL DE COMPRAS PÚBLICAS - PERÚ COMPRAS			
Departamento - Provincia - Distrito	:	LIMA - LIMA - SAN ISIDRO			
Nombre titular	:	GIULIANA JAMELY CONCHA CHIRINOS			
Cargo	:	JEFA DE LA OFICINA DE ADMINISTRACIÓN, RESPONSABLE DE RECURSOS HUMANOS Y ABASTECIMIENTO			
Periodo en el cargo	:	Del	13/08/2024	al	31/01/2025

N°	Nombre de Aplicación Informática	Objetivo	U.O. Propietaria	Estado	Año de última actualización
1	2	3	4	5	
1	Módulo de Catálogos Electrónicos de Acuerdos Marco	Gestionar las contrataciones de bienes y servicios que se realizan mediante el método especial de contratación a través de Catálogos Electrónicos de Acuerdos Marco.	Dirección de Acuerdos Marco	En Operación	2025
2	Módulo de Boletos Aéreos del Catálogo Electrónico de Acuerdos Marco.	Gestionar la compra de pasajes aéreos y registro del Formulario Único de Atenciones (FUA) para servicios especiales como traslado de reos, traslado de grupos o traslados por emergencia.	Dirección de Acuerdos Marco	En Operación	2021
3	Observatorio Público de la Central de Compras Públicas - PERÚ COMPRAS	Difundir el desempeño y análisis del comportamiento del mercado público sobre todo de los métodos de contratación que administra y promueve PERÚ COMPRAS.	Dirección de Análisis de Mercado	En Operación	2021
4	Sistema de Gestión Documental – SGD	Gestionar los expedientes documentales recibidos del exterior de la institución, así como los generados internamente.	Oficina de Atención al Usuario y Gestión Documentaria	En Operación	2018
5	Sistema del Archivo Central – SAC	Administrar el acervo documental del Archivo Central Institucional y brindar el entorno para la aplicación de los procesos archivísticos como la descripción, ubicación topográfica y servicio de los documentos en base a los principios de procedencia y orden original.	Oficina de Tecnologías de la Información	En Operación	2018
6	Sistema de Control de Visitas – SCV	Registrar los datos de las personas que visitan PERÚ COMPRAS, lo cual es publicado como medida de transparencia en la sede digital.	Oficina de Tecnologías de la Información	Descontinuado	2018
7	Sistema de consultas de servicios disponibles en la Plataforma de Interoperabilidad del Estado – PIDE	Permitir el aprovechamiento de los servicios puestos a disposición de las instituciones Públicas desde la Plataforma de Interoperabilidad del Estado.	Oficina de Tecnologías de la Información	En Operación	2024
8	Aplicación para dispositivos móviles para el Sistema de Catálogos Electrónicos de Acuerdo Marco	Facilitar al ciudadano información respecto a las órdenes de compra emitidas por Catálogos Electrónicos de Acuerdo Marco a través del desarrollo de una App para dispositivos móviles con las funcionalidades de entidad, proveedor y representante de marca.	Oficina de Tecnologías de la Información	En Operación	2022
9	Sede Digital	Publicar información adicional a gob.pe	Oficina de Tecnologías de la Información	En Operación	2021
10	Sistema de Encuestas	Emitir encuestas a entidades y proveedores sobre el desempeño de las herramientas de PERÚ COMPRAS.	Dirección de Análisis de Mercado	En Operación	2022
11	Sistema ITOP	Realizar la gestión y seguimiento de ticket de atención de requerimientos de desarrollo.	Oficina de Tecnologías de la Información	En Operación	2021
12	Sistema de Gestión Administrativa (SIGEAD)	Gestionar la información correspondiente a las fases del ciclo de planeamiento y presupuesto, permitiendo realizar una formulación eficiente de planes, así como el seguimiento físico y financiero, generando información oportuna para la toma de decisiones.	Oficina de Planeamiento y Presupuesto	En Operación	2024

N°	Nombre de Aplicación Informática	Objetivo	U.O. Propietaria	Estado	Año de última actualización
	1	2	3	4	5
13	Buscador Público de Fichas Producto de los Catálogos Electrónicos de Acuerdos Marco	Obtener de forma sencilla las fichas producto que se encuentran disponibles en la Plataforma de Catálogos Electrónicos de Acuerdos Marco.	Oficina de Tecnologías de la Información	En Operación	2024
14	Módulo de Mesa de Partes Digital	Gestionar de forma automatizada los documentos que ingresan por mesa de partes digital para ser derivados a través del Sistema de Gestión Documental a fin de brindar un servicio más eficiente a los usuarios.	Oficina de Atención al Usuario y Gestión Documentaria	En Operación	2024
15	Módulo de Acceso a la Información Pública	Gestionar de forma automatizada los documentos que ingresan por Acceso a la Información Pública para ser derivados a través del Sistema de Gestión Documental a fin de brindar un servicio más eficiente a los usuarios.	Oficina de Atención al Usuario y Gestión Documentaria	En Operación	2023
16	Proyecto Integrador de servicios	Conectar e integrar los sistemas on site de la entidad con las aplicaciones que se dispone en la nube optimizando los procesos informáticos de la entidad.	Oficina de Tecnologías de la Información	En Operación	2024
17	Módulo de notificación electrónica	Gestionar de forma automatizada la notificación de los documentos con destino externo, que son enviados a través de la bandeja de mensajería del Sistema de Gestión Documental (SGD).	Oficina de Atención al Usuario y Gestión Documentaria	En Operación	2023
18	Sistema de Contratación de Personal (SICOP)	Automatizar la gestión de convocatorias de personal a cargo de Recursos Humanos.	Oficina de Administración	En Desarrollo	2024
19	Expediente de Contratación Electrónico	A partir del expediente de contratación gestionado en el SGD, permite importar los documentos para las operaciones de logística y automatizar el proceso de control previo, devengado y tesorería, con la finalidad de generar un expediente de contratación electrónico.	Oficina de Administración	En Desarrollo	2024
20	Módulo de envío masivo programado de comunicaciones	Automatizar el envío de comunicaciones (notas de prensa, noticias, boletines, entre otros) a personal interno (servidores civiles) y usuarios externos.	Oficina de Comunicaciones	En Operación	2023
21	Módulo de Compra Agregada	Gestionar contrataciones de bienes o servicios en los Catálogos Electrónicos de Acuerdos Marco (CEAM), a través del procedimiento de "Grandes Compras".	Dirección de Acuerdos Marco	En Operación	2024
22	Plataforma de Catálogos Electrónicos de Acuerdos Marco (nueva versión) - Proyecto de Inversión N° 2363565).	Gestionar las contrataciones de bienes y servicios que se realizan mediante los Catálogos Electrónicos de Acuerdos Marco utilizando la tecnología de microservicios.	Dirección de Acuerdos Marco	En Desarrollo	2025
23	Módulo de Convenios	Registro y seguimiento de convenios interinstitucionales de PERÚ COMPRAS.	Oficina de Planeamiento y Presupuesto	En Operación	2024
24	Estimador de precios	Registro de estimaciones de compras de los Catálogos Electrónicos de PERÚ COMPRAS.	Dirección de Análisis de Mercado	En Operación	2024

Nota: La información a registrar corresponde al periodo a reportar.

REGLA	
1	Nombre de cada Aplicación Informática
2	Precisión del Objetivo de la Aplicación Informática
3	Precisar la Unidad Orgánica Propietaria que administra la Aplicación Informática
4	Estado: Análisis y Diseño/ En Desarrollo/ En Operación / Descontinuado (en los últimos 3 años)
5	Precisión de último año de actualización

Comentario.- En caso de no ser aplicable el presente anexo, consignar lo siguiente:

Justificación de N/A del Anexo (1)	Sustento (2)

N/A: No aplica

(1) Desarrollar la justificación del porque no aplica registrar información en el anexo, de corresponder.

(2) Colocar el nombre del documento de sustento, de corresponder.

VISTO BUENO DEL RESPONSABLE DEL SISTEMA ADMINISTRATIVO	
Nombres y Apellidos:	Francisco La Torre Mendoza
DNI:	09829933

FIRMA DEL FUNCIONARIO RESPONSABLE / TITULAR DE LA UNIDAD EJECUTORA	
Nombres y Apellidos:	Giuliana Jamely Concha Chirinos
DNI:	41609464

ENTIDADES
SECCIÓN I
SISTEMAS ADMINISTRATIVOS
SISTEMA ADMINISTRATIVO DE GESTIÓN DE RECURSOS HUMANOS
ANEXO 8.1
COSTO ANUAL DE PERSONAL

A. DATOS DE LA ENTIDAD (Pliego)
Nombre del Pliego : CENTRAL DE COMPRAS PÚBLICAS - PERÚ COMPRAS
Departamento - Provincia - Distrito : LIMA - LIMA - SAN ISIDRO
Nombre titular : JORGE ALBERTO ZAPATA GALLO
Cargo : JEFE DE LA CENTRAL DE COMPRAS PÚBLICAS -PERÚ COMPRAS
Periodo en el cargo : Del 25/03/2024 al 31/01/2025
Fecha de corte : Del 1/01/2025 al 31/01/2025
Sector (gob Nacional) / Pliego Central que realiza : ECONOMÍA Y FINANZAS

B. DATOS DE UNIDAD EJECUTORA
Nombre del Unidad Ejecutora : CENTRAL DE COMPRAS PÚBLICAS - PERÚ COMPRAS
Departamento - Provincia - Distrito : LIMA - LIMA - SAN ISIDRO
Nombre titular : GIULIANA JAMELY CONCHA CHIRINOS
Cargo : JEFA DE LA OFICINA DE ADMINISTRACIÓN
Periodo en el cargo : Del 13/08/2024 al 31/01/2025

Nominación del cargo	REGISTROS			COSTO MENSUAL						Monto Anual (S/.)	COSTO OCASIONAL				Costo Total Anual (S/)
	Ocupado	Vacante	Total	Ingreso Imponible	Carga Social	Ingreso No Imponible	Incentivo Único	Guardia Hospitalaria	Total Mensual		Escolaridad	Aguinaldo/ Gratificación	Otros Ocasionales	Total Ocasional	
ACTIVOS (PLAZA)	3	1	4	73,389.70	6,605.06	0.00	0.00	0.00	79,994.76	959,937.12	0.00	146,779.40	73,389.70	220,169.10	1,180,106.22
ACTIVOS (NO PLAZA)															
PENSIONISTAS															
CONTRATO ADMINISTRATIVO DE SERVICIOS (CAS)	295	24	319	2,384,276.60	69,120.92	0.00	0.00	0.00	2,453,397.53	29,440,770.36	0.00	191,400.00	0.00	191,400.00	29,632,170.36
CONVENIOS DE ADMINISTRACIÓN (FAG - PAC)															
MODALIDADES FORMATIVAS Y OTROS DE SIMILAR NATURALEZA	0	1	1	1,025.00	92.25	0.00	0.00	0.00	1,117.25	13,407.00	0.00	0.00	0.00	0.00	13,407.00
PROMOTORAS															
TOTAL GENERAL	298	26	324	2,458,691.30	75,818.23	0.00	0.00	0.00	2,534,509.54	30,414,114.48	0.00	338,179.40	73,389.70	411,569.10	30,825,683.58

Comentario.- En caso de no ser aplicable el presente anexo, consignar lo siguiente:

Justificación de N/A del Anexo (1)	Sustento (2)

N/A: No aplica
(1) Desarrollar la justificación del porque no aplica registrar información en el anexo, de corresponder.
(2) Colocar el nombre del documento de sustento, de corresponder.

VISTO DEL RESPONSABLE DEL SISTEMA ADMINISTRATIVO		FIRMA DEL FUNCIONARIO RESPONSABLE / TITULAR DE LA UNIDAD EJECUTORA	
Nombres y Apellidos:	Giuliana Jamely Concha Chirinos	Nombres y Apellidos:	Giuliana Jamely Concha Chirinos
DNI:	41609464	DNI:	41609464

ENTIDADES
SECCIÓN I
SISTEMAS ADMINISTRATIVOS
SISTEMA ADMINISTRATIVO DE GESTIÓN DE RECURSOS HUMANOS
ANEXO 8.2

FUNCIONARIOS SANCIONADOS POR PROCEDIMIENTOS ADMINISTRATIVOS DISCIPLINARIOS

A. DATOS DE LA ENTIDAD (Pliego)

Nombre del Pliego : CENTRAL DE COMPRAS PÚBLICAS - PERÚ COMPRAS
Departamento - Provincia - Distrito : LIMA - LIMA - SAN ISIDRO
Nombre titular : JORGE ALBERTO ZAPATA GALLO
Cargo : JEFE DE LA CENTRAL DE COMPRAS PÚBLICAS -PERÚ COMPRAS
Periodo en el cargo : Del 25/03/2024 al 31/01/2025
Fecha de corte : Del 1/01/2025 al 31/01/2025

Sector (gob Nacional) / Pliego Central
que realiza la transferencia(gob
Regional y Local) : ECONOMÍA Y FINANZAS

B. DATOS DE UNIDAD EJECUTORA

Nombre del Unidad Ejecutora : CENTRAL DE COMPRAS PÚBLICAS - PERÚ COMPRAS
Departamento - Provincia - Distrito : LIMA - LIMA - SAN ISIDRO
Nombre titular : GIULIANA JAMELY CONCHA CHIRINOS
Cargo : JEFA DE LA OFICINA DE ADMINISTRACIÓN
Periodo en el cargo : Del 13/08/2024 al 31/01/2025

N°	Tipo de documento	N° de documento	Nombres y apellidos	Tipo de sanción vigente	Fecha inicio de la sanción vigente	Fecha final de la sanción vigente	Total de tiempo de sanción		
	A	B	C	D	E	F	Años	Meses	Días
1	-	-	-	-	-	-	-	-	-
2	-	-	-	-	-	-	-	-	-
3	-	-	-	-	-	-	-	-	-

LEYENDA:

A. DNI, Pasaporte, CE

B. Número de DNI, Pasaporte o CE

C. Nombres y apellidos

D. Suspensión, Inhabilitación, Destitución, Despido, Multa u otra (especificar tipo de sanción)

E. Día/Mes/Año

F. Día/Mes/Año

Comentario. - En caso de no ser aplicable el presente anexo, consignar lo siguiente:

Justificación de N/A del Anexo	Sustento
La entidad no cuenta con ningún funcionario sancionado en el período reportado	https://www.servir.gob.pe/mssc/

N/A: No aplica

(1) Desarrollar la justificación del porque no aplica registrar información en el anexo, de corresponder.

(2) Colocar el nombre del documento de sustento, de corresponder.

VISTO BUENO DEL RESPONSABLE DEL SISTEMA ADMINISTRATIVO	
Nombres y Apellidos:	Giuliana Jamely Concha Chirinos
DNI:	41609464

FIRMA DEL FUNCIONARIO RESPONSABLE / TITULAR DE LA UNIDAD EJECUTORA	
Nombres y Apellidos:	Giuliana Jamely Concha Chirinos
DNI:	41609464

A. DATOS DE LA ENTIDAD (Pliego)

Nombre del Pliego :CENTRAL DE COMPRAS PÚBLICAS - PERÚ COMPRAS
Departamento - Provincia - D :LIMA - LIMA - SAN ISIDRO
Nombre titular :JORGE ALBERTO ZAPATA GALLO
Cargo :JEFE DE LA CENTRAL DE COMPRAS PÚBLICAS -PERÚ
Período en el cargo :Del 25/03/2024 al 31/01/2025
Fecha de corte :Del 01/01/2025 al 31/01/2025
Sector (gub Nacional) / :ECONOMÍA Y FINANZAS
Pliego Central que realiza la

Nro.	Año	Unidad Ejecutora	Control Posterior	Nro. de Informe	Título del Informe	Fecha Emisión	Fecha Publicación	Nro. de orden inf.de Control	Descripción	Estado de recomendación	Fecha de Vencimiento
1	2024	CENTRAL DE COMPRAS PÚBLICAS - PERÚ COMPRAS	Auditoria de Cumplimiento	048-2024- OCI/6264	OPERATIVIDAD DE LOS CATÁLOGOS ELECTRÓNICOS: COMPUTADORAS DE ESCRITORIO, COMPUTADORAS PORTÁTILES Y ESCÁNERES, DEL ACUERDO MARCO EXT-CE-2022-5	19/11/2024	25/11/2024	1	Disponer el inicio de las acciones administrativas para el deslinde de responsabilidades de los funcionarios y servidores de la entidad CENTRAL DE COMPRAS PÚBLICAS - PERÚ COMPRAS comprendidos en la observación N.º 1, teniendo en consideración que su inconducta funcional no se encuentra a la potestad sancionadora de la Contraloría General de la República.	Pendiente	19/11/2025
2	2024	CENTRAL DE COMPRAS PÚBLICAS - PERÚ COMPRAS	Auditoria de Cumplimiento	048-2024- OCI/6264	OPERATIVIDAD DE LOS CATÁLOGOS ELECTRÓNICOS: COMPUTADORAS DE ESCRITORIO, COMPUTADORAS PORTÁTILES Y ESCÁNERES, DEL ACUERDO MARCO EXT-CE-2022-5	19/11/2024	25/11/2024	2	Disponer a la Dirección de Acuerdos Marco instruya a las Coordinaciones que intervienen en la implementación, extensión de vigencia y operación de los catálogos electrónicos de los Acuerdos Marco. Que cautelen la existencia de pluralidad de marcas en las categorías que comprenden los catálogos electrónicos del Acuerdo Marco EXT-CE-2022-5 que se encuentra vigente. De tal forma que operen en apego al principio de Competencia que rige las contrataciones de Estado.	En Proceso	31/12/2025
3	2024	CENTRAL DE COMPRAS PÚBLICAS - PERÚ COMPRAS	Auditoria de Cumplimiento	048-2024- OCI/6264	OPERATIVIDAD DE LOS CATÁLOGOS ELECTRÓNICOS: COMPUTADORAS DE ESCRITORIO, COMPUTADORAS PORTÁTILES Y ESCÁNERES, DEL ACUERDO MARCO EXT-CE-2022-5	19/11/2024	25/11/2024	3	Disponer a la Dirección de Acuerdos Marco que en atención a las funciones que le han sido asignadas Proponga y gestione la actualización de la Directiva n.º 006-2021-PERÚ COMPRAS Lineamientos para la implementación y operación del Catálogo Electrónico de Acuerdos Marco. A fin que se definan las etapas, actividades, tareas, plazos y responsables a cargo, de realizar los procesos de extensión de vigencia de los Catálogos Electrónicos de Acuerdo Marco.	En Proceso	31/12/2025
4	2024	CENTRAL DE COMPRAS PÚBLICAS - PERÚ COMPRAS	Auditoria de Cumplimiento	048-2024- OCI/6264	OPERATIVIDAD DE LOS CATÁLOGOS ELECTRÓNICOS: COMPUTADORAS DE ESCRITORIO, COMPUTADORAS PORTÁTILES Y ESCÁNERES, DEL ACUERDO MARCO EXT-CE-2022-5	19/11/2024	25/11/2024	4	Disponer a la Dirección de Acuerdos Marco que evalúe y realice las acciones necesarias para cautelar que las fichas producto con Código Único de Identificación 75TR3DK-B-2023-WRM y 75TR3DK-B-2023 correspondientes a la marca LG, se encuentren debidamente actualizadas y que no presenten duplicidad en atención a las características y valores que ofrecen.	En Proceso	31/12/2025
5	2024	CENTRAL DE COMPRAS PÚBLICAS - PERÚ COMPRAS	Auditoria de Cumplimiento	048-2024- OCI/6264	OPERATIVIDAD DE LOS CATÁLOGOS ELECTRÓNICOS: COMPUTADORAS DE ESCRITORIO, COMPUTADORAS PORTÁTILES Y ESCÁNERES, DEL ACUERDO MARCO EXT-CE-2022-5	19/11/2024	25/11/2024	5	Disponer a la Dirección de Acuerdos Marco que en atención a las funciones que le han sido asignadas, proponga y gestione La actualización de la Directiva n.º 0004-2023-PERÚ COMPRAS Lineamientos para la acreditación como representante de marca y su gestión en los Catálogos Electrónicos de Acuerdos Marco. A fin que se defina en esta, las actividades, tareas, plazos y responsables del procedimiento que la citada Dirección deberá seguir al tomar conocimiento de la presunta inobservancia de alguna de las obligaciones de un representante de marca, ello durante la operatividad de los Catálogos Electrónicos y fuera de un procedimiento de implementación o incorporación de Fichas producto.	En Proceso	31/12/2025
6	2024	CENTRAL DE COMPRAS PÚBLICAS - PERÚ COMPRAS	Auditoria de Cumplimiento	048-2024- OCI/6264	OPERATIVIDAD DE LOS CATÁLOGOS ELECTRÓNICOS: COMPUTADORAS DE ESCRITORIO, COMPUTADORAS PORTÁTILES Y ESCÁNERES, DEL ACUERDO MARCO EXT-CE-2022-5	19/11/2024	25/11/2024	6	La Dirección de Acuerdos Marco que evalúe y determina. Las características que conforman la estructura de las fichas técnicas correspondientes a la categoría Pantalla interactiva A fin que se uniformice la información que se brinda a las Entidades contratantes y se garantice que el desarrollo de tales fichas se ajusta a los parámetros establecidos en la Directiva n.º 018-2017-PERÚ COMPRAS Lineamientos para la incorporación de Fichas-Producto para los Catálogos Electrónicos de Acuerdos Marco.	En Proceso	31/12/2025

7	2024	CENTRAL DE COMPRAS PÚBLICAS - PERÚ COMPRAS	Auditoria de Cumplimiento	048-2024- OCI/6264	OPERATIVIDAD DE LOS CATÁLOGOS ELECTRÓNICOS: COMPUTADORAS DE ESCRITORIO, COMPUTADORAS PORTÁTILES Y ESCÁNERES, DEL ACUERDO MARCO EXT-CE-2022-5	19/11/2024	25/11/2024	7	Dirección de Acuerdos Marco gestione la actualización de la Directiva n.° 018-2017-PERÚ COMPRAS Lineamientos para la incorporación de Fichas ¿ Producto para los Catálogos Electrónicos de Acuerdos Marco Actualización de la Directiva n.° 018-2017-PERÚ COMPRAS Lineamientos para la incorporación de Fichas ¿ Producto para los Catálogos Electrónicos de Acuerdos Marco A fin que se incorporen disposiciones dirigidas a los Representantes de Marca Acreditados, relacionadas al correcto llenado de la información de las fichas producto electrónicas.	En Proceso	31/12/2025
8	2024	CENTRAL DE COMPRAS PÚBLICAS - PERÚ COMPRAS	Auditoria de Cumplimiento	031-2024- OCI/6264	OPERATIVIDAD DE LOS CATÁLOGOS ELECTRÓNICOS DE MATERIAL DE PLÁSTICO PARA LABORATORIO Y MATERIAL PARA LABORATORIO CLÍNICO, DE LOS ACUERDOS MARCO IM-CE-2021-20 Y EXT-CE-2023-20	29/08/2024	9/09/2024	1	Disponer el inicio de las acciones administrativas para el deslinde de responsabilidades de los funcionarios y servidores de la entidad CENTRAL DE COMPRAS PÚBLICAS - PERÚ COMPRAS comprendidos en la observación N.° 3, teniendo en consideración que su inconducta funcional no se encuentra a la potestad sancionadora de la Contraloría General de la República.	Pendiente	29/08/2025
9	2024	CENTRAL DE COMPRAS PÚBLICAS - PERÚ COMPRAS	Auditoria de Cumplimiento	031-2024- OCI/6264	OPERATIVIDAD DE LOS CATÁLOGOS ELECTRÓNICOS DE MATERIAL DE PLÁSTICO PARA LABORATORIO Y MATERIAL PARA LABORATORIO CLÍNICO, DE LOS ACUERDOS MARCO IM-CE-2021-20 Y EXT-CE-2023-20	29/08/2024	9/09/2024	2	Instruir a las Coordinaciones que intervienen en la implementación, extensión de vigencia y operación de los catálogos electrónicos de los Acuerdos Marco, cautelen la existencia de pluralidad de marcas en las categorías que comprenden los catálogos electrónicos de Acuerdo Marco que se implementen en el futuro, de tal forma que inicien vigencia en apego al principio de Competencia que rige las contrataciones de Estado; de igual manera cautelen la existencia de pluralidad de marcas una vez culminada la etapa de selección de proveedores y durante la operación de los catálogos electrónicos de los Acuerdos Marco.	En Proceso	27/12/2024
10	2024	CENTRAL DE COMPRAS PÚBLICAS - PERÚ COMPRAS	Auditoria de Cumplimiento	031-2024- OCI/6264	OPERATIVIDAD DE LOS CATÁLOGOS ELECTRÓNICOS DE MATERIAL DE PLÁSTICO PARA LABORATORIO Y MATERIAL PARA LABORATORIO CLÍNICO, DE LOS ACUERDOS MARCO IM-CE-2021-20 Y EXT-CE-2023-20	29/08/2024	9/09/2024	3	Dirección de Acuerdos Marco adopte las acciones tendentes a que las categorías Placa Petri de Plástico, Frasco de Plástico para Muestras y Pipeta Pasteur de plástico del catálogo electrónico Material para Laboratorio Clínico, así como, la categoría Gradillas de plástico para tubo del Catálogo Electrónico Material de plástico para laboratorio, del Acuerdo Marco EXT-CE-2023-20. las categorías Placa Petri de Plástico, Frasco de Plástico para Muestras y Pipeta Pasteur de plástico del catálogo electrónico Material para Laboratorio Clínico, así como, la categoría Gradillas de plástico para tubo del Catálogo Electrónico Material de plástico para laboratorio, del Acuerdo Marco EXT-CE-2023-20, actualmente suspendidas; entren nuevamente en operación cautelando que cuenten con pluralidad a nivel de características y valores, de modo que las Entidades contratantes puedan gestionar sus contrataciones en el marco de la Ley de Contrataciones del Estado.	En Proceso	27/12/2024
11	2024	CENTRAL DE COMPRAS PÚBLICAS - PERÚ COMPRAS	Auditoria de Cumplimiento	031-2024- OCI/6264	OPERATIVIDAD DE LOS CATÁLOGOS ELECTRÓNICOS DE MATERIAL DE PLÁSTICO PARA LABORATORIO Y MATERIAL PARA LABORATORIO CLÍNICO, DE LOS ACUERDOS MARCO IM-CE-2021-20 Y EXT-CE-2023-20	29/08/2024	9/09/2024	4	Disponer a la Dirección de Acuerdos Marco adopte las acciones necesarias a fin que adecue los Lineamientos para la Implementación y operación del catálogo electrónico de Acuerdos Marco conforme lo establecido en los literales e) del artículo 2° del Texto Único Ordenado de la Ley N° 30225, Ley de Contrataciones del Estado, así como en las disposiciones internas emitidas por la citada Dirección referidas a garantizar la pluralidad a nivel de marca, características y valores conforme lo establecido en el literal e) del artículo 2° del Texto Único Ordenado de la Ley N° 30225, Ley de Contrataciones del Estado, así como en las disposiciones internas emitidas por la citada Dirección referidas a garantizar la pluralidad a nivel de marca, características y valores.	En Proceso	27/12/2024
12	2024	CENTRAL DE COMPRAS PÚBLICAS - PERÚ COMPRAS	Auditoria de Cumplimiento	031-2024- OCI/6264	OPERATIVIDAD DE LOS CATÁLOGOS ELECTRÓNICOS DE MATERIAL DE PLÁSTICO PARA LABORATORIO Y MATERIAL PARA LABORATORIO CLÍNICO, DE LOS ACUERDOS MARCO IM-CE-2021-20 Y EXT-CE-2023-20	29/08/2024	9/09/2024	5	Dirección de Acuerdos Marco en coordinación con las Coordinaciones de Implementación y Gestión de Catálogos Electrónicos, defina las características. Dirección de Acuerdos Marco en coordinación con las Coordinaciones de Implementación y Gestión de Catálogos Electrónicos, defina las características que deben utilizarse como criterios para definir la existencia de pluralidad de marcas, en las categorías Placa Petri de Plástico y Frasco de Plástico para Muestra del catálogo electrónico Material para Laboratorio Clínico, de manera que las mencionadas categorías operen en concordancia con el principio de Competencia que rige las contrataciones de Estado.	En Proceso	27/12/2024
13	2024	CENTRAL DE COMPRAS PÚBLICAS - PERÚ COMPRAS	Servicio de control específico a hechos con presunta irregularidad	026-2024- OCI/6264	ADMINISTRACIÓN Y GESTIÓN DEL CATÁLOGO ELECTRÓNICO DE MATERIALES E INSUMOS DE LIMPIEZA, DEL ACUERDO MARCO EXT-CE-2021-3	31/07/2024	9/08/2024	1	Realice las acciones tendentes a fin que el órgano competente efectúe el deslinde de las responsabilidades que correspondan, de los funcionarios y servidores públicos del/de la/de CENTRAL DE COMPRAS PÚBLICAS - PERÚ COMPRAS comprendidos en los hechos irregulares 1 - PERÚ COMPRAS no advirtió oportunamente que las categorías de Alcohol isopropílico, Canastillas deodorizantes y Señaléti, del presente Informe de Control Específico, de acuerdo a las normas que regulan la materia.	Pendiente	31/07/2025

14	2024	CENTRAL DE COMPRAS PÚBLICAS - PERÚ COMPRAS	Servicio de control específico a hechos con presunta irregularidad	025-2024- OCI/6264	ADMINISTRACIÓN Y GESTIÓN DE LOS CATÁLOGOS ELECTRÓNICOS DEL ACUERDO MARCO: ALIMENTOS PARA CONSUMO HUMANO, EXT-CE-2021-18	30/07/2024	9/08/2024	1	Poner en conocimiento el presente Informe de Control Específico, a fin que disponga el inicio de las acciones que correspondan.	Pendiente	31/07/2025
15	2024	CENTRAL DE COMPRAS PÚBLICAS - PERÚ COMPRAS	Servicio de control específico a hechos con presunta irregularidad	010-2024- OCI/6264	GESTIÓN Y ADMINISTRACIÓN DEL CATÁLOGO ELECTRÓNICO DE MATERIALES ELÉCTRICOS DE LOS ACUERDOS MARCO EXT-CE-2021-14 Y EXT-CE-2023-14	6/05/2024	10/05/2024	1	Realice las acciones tendentes a fin que el órgano competente efectúe el deslinde de las responsabilidades que correspondan, de los funcionarios y servidores públicos del/de la/de CENTRAL DE COMPRAS PÚBLICAS - PERÚ COMPRAS comprendidos en los hechos irregulares 1 - La Entidad suscribió los Acuerdos Marco EXT-CE-2021-14 y EXT-CE-2023-14 - Luminarias, materiales eléctricos y cables , del presente Informe de Control Específico, de acuerdo a las normas que regulan la materia.	Pendiente	7/05/2025
16	2023	CENTRAL DE COMPRAS PÚBLICAS - PERÚ COMPRAS	Auditoria de Cumplimiento	008-2023- OCI/6264	IMPLEMENTACIÓN, GESTIÓN Y ADMINISTRACIÓN DE LOS CATÁLOGOS ELECTRÓNICOS DE ACUERDOS MARCO	27/06/2023	14/07/2023	4	Emitir e implementar lineamientos y mecanismos de control que permita asegurar la trazabilidad y transparencia de los subprocesos y actividades para el seguimiento del incumplimiento de las entidades, ante reclamos presentados por los proveedores contratantes se realice de manera oportuna.	En Proceso	28/03/2024
17	2023	CENTRAL DE COMPRAS PÚBLICAS - PERÚ COMPRAS	Auditoria de Cumplimiento	008-2023- OCI/6264	IMPLEMENTACIÓN, GESTIÓN Y ADMINISTRACIÓN DE LOS CATÁLOGOS ELECTRÓNICOS DE ACUERDOS MARCO	27/06/2023	14/07/2023	5	Emitir e implementar lineamientos y mecanismos de control que permita asegurar la trazabilidad, auditabilidad, transparencia, disponibilidad y confiabilidad de las diversas actividades realizadas y sean documentadas y se consoliden en un expediente físico y/o digital.	En Proceso	28/03/2024



A. DATOS DE LA ENTIDAD (Pliego)

Nombre del Pliego
Departamento - Provincia - Distrito
Nombre titular
Cargo
Período en el cargo
Fecha de corte
Sector (gob. Nacional) / Pliego Central que realiza la transferencia(gob. Regional y Local)

:CENTRAL DE COMPRAS PÚBLICAS - PERÚ COMPRAS
:LIMA - LIMA - SAN ISIDRO
:JORGE ALBERTO ZAPATA GALLO
:JEFE DE LA CENTRAL DE COMPRAS PÚBLICAS -PERÚ COMPRAS
:Del 25/03/2024 al 31/01/2025
:Del 01/01/2025 al 31/01/2025
:ECONOMÍA Y FINANZAS

SISTEMA ADMINISTRATIVO DE CONTROL
9.2 ANEXO FUNCIONARIOS CON PRESUNTA RESPONSABILIDAD ADMINISTRATIVA

Nro.	Año	Unidad Ejecutora	Control Posterior	Nro. de Informe	Título del Informe	Fecha Emisión	DNI	Nombre	Estado
1	2024	CENTRAL DE COMPRAS PÚBLICAS - PERÚ COMPRAS	Auditoria de Cumplimiento	048-2024- OCI/6264	OPERATIVIDAD DE LOS CATÁLOGOS ELECTRÓNICOS: COMPUTADORAS DE ESCRITORIO, COMPUTADORAS PORTÁTILES Y ESCÁNERES, DEL ACUERDO MARCO EXT-CE-2022-5	19/11/2024	40189365	BOTTONI VARILLAS GIOVANA FANNY	Pendiente
2	2024	CENTRAL DE COMPRAS PÚBLICAS - PERÚ COMPRAS	Auditoria de Cumplimiento	048-2024- OCI/6264	OPERATIVIDAD DE LOS CATÁLOGOS ELECTRÓNICOS: COMPUTADORAS DE ESCRITORIO, COMPUTADORAS PORTÁTILES Y ESCÁNERES, DEL ACUERDO MARCO EXT-CE-2022-5	19/11/2024	41437682	NINAHUANCA LOPEZ STIV JARVI	Pendiente
3	2024	CENTRAL DE COMPRAS PÚBLICAS - PERÚ COMPRAS	Auditoria de Cumplimiento	048-2024- OCI/6264	OPERATIVIDAD DE LOS CATÁLOGOS ELECTRÓNICOS: COMPUTADORAS DE ESCRITORIO, COMPUTADORAS PORTÁTILES Y ESCÁNERES, DEL ACUERDO MARCO EXT-CE-2022-5	19/11/2024	40160248	SANTE VILLEGAS YONEL OMAR	Pendiente
4	2024	CENTRAL DE COMPRAS PÚBLICAS - PERÚ COMPRAS	Auditoria de Cumplimiento	048-2024- OCI/6264	OPERATIVIDAD DE LOS CATÁLOGOS ELECTRÓNICOS: COMPUTADORAS DE ESCRITORIO, COMPUTADORAS PORTÁTILES Y ESCÁNERES, DEL ACUERDO MARCO EXT-CE-2022-5	19/11/2024	41781739	SULLÓN OTERO CINTHYA VANESSA	Pendiente
5	2024	CENTRAL DE COMPRAS PÚBLICAS - PERÚ COMPRAS	Auditoria de Cumplimiento	048-2024- OCI/6264	OPERATIVIDAD DE LOS CATÁLOGOS ELECTRÓNICOS: COMPUTADORAS DE ESCRITORIO, COMPUTADORAS PORTÁTILES Y ESCÁNERES, DEL ACUERDO MARCO EXT-CE-2022-5	19/11/2024	10726580	VARGAS FERNANDEZ GENARO LEONARDO	Pendiente
6	2024	CENTRAL DE COMPRAS PÚBLICAS - PERÚ COMPRAS	Auditoria de Cumplimiento	031-2024- OCI/6264	OPERATIVIDAD DE LOS CATÁLOGOS ELECTRÓNICOS DE MATERIAL DE PLÁSTICO PARA LABORATORIO Y MATERIAL PARA LABORATORIO CLÍNICO, DE LOS ACUERDOS MARCO IM-CE-2021-20 Y EXT-CE-2023-20	29/08/2024	40189365	BOTTONI VARILLAS GIOVANA FANNY	Pendiente
7	2024	CENTRAL DE COMPRAS PÚBLICAS - PERÚ COMPRAS	Auditoria de Cumplimiento	031-2024- OCI/6264	OPERATIVIDAD DE LOS CATÁLOGOS ELECTRÓNICOS DE MATERIAL DE PLÁSTICO PARA LABORATORIO Y MATERIAL PARA LABORATORIO CLÍNICO, DE LOS ACUERDOS MARCO IM-CE-2021-20 Y EXT-CE-2023-20	29/08/2024	40259178	CCORI SALAZAR DAVID ENRIQUE	Pendiente
8	2024	CENTRAL DE COMPRAS PÚBLICAS - PERÚ COMPRAS	Auditoria de Cumplimiento	031-2024- OCI/6264	OPERATIVIDAD DE LOS CATÁLOGOS ELECTRÓNICOS DE MATERIAL DE PLÁSTICO PARA LABORATORIO Y MATERIAL PARA LABORATORIO CLÍNICO, DE LOS ACUERDOS MARCO IM-CE-2021-20 Y EXT-CE-2023-20	29/08/2024	44296608	CORAL OBISPO ALVARO ALONSO	Pendiente
9	2024	CENTRAL DE COMPRAS PÚBLICAS - PERÚ COMPRAS	Auditoria de Cumplimiento	031-2024- OCI/6264	OPERATIVIDAD DE LOS CATÁLOGOS ELECTRÓNICOS DE MATERIAL DE PLÁSTICO PARA LABORATORIO Y MATERIAL PARA LABORATORIO CLÍNICO, DE LOS ACUERDOS MARCO IM-CE-2021-20 Y EXT-CE-2023-20	29/08/2024	09373471	SALAS MEZA NEIL JAVIER	Pendiente
10	2024	CENTRAL DE COMPRAS PÚBLICAS - PERÚ COMPRAS	Auditoria de Cumplimiento	031-2024- OCI/6264	OPERATIVIDAD DE LOS CATÁLOGOS ELECTRÓNICOS DE MATERIAL DE PLÁSTICO PARA LABORATORIO Y MATERIAL PARA LABORATORIO CLÍNICO, DE LOS ACUERDOS MARCO IM-CE-2021-20 Y EXT-CE-2023-20	29/08/2024	40160248	SANTE VILLEGAS YONEL OMAR	Pendiente
11	2024	CENTRAL DE COMPRAS PÚBLICAS - PERÚ COMPRAS	Servicio de control específico a hechos con presunta irregularidad	026-2024- OCI/6264	ADMINISTRACIÓN Y GESTIÓN DEL CATÁLOGO ELECTRÓNICO DE MATERIALES E INSUMOS DE LIMPIEZA, DEL ACUERDO MARCO EXT-CE-2021-3	31/07/2024	10805667	CASO GIRALDO ERICK FERNANDO	Pendiente
12	2024	CENTRAL DE COMPRAS PÚBLICAS - PERÚ COMPRAS	Servicio de control específico a hechos con presunta irregularidad	026-2024- OCI/6264	ADMINISTRACIÓN Y GESTIÓN DEL CATÁLOGO ELECTRÓNICO DE MATERIALES E INSUMOS DE LIMPIEZA, DEL ACUERDO MARCO EXT-CE-2021-3	31/07/2024	40259178	CCORI SALAZAR DAVID ENRIQUE	Pendiente
13	2024	CENTRAL DE COMPRAS PÚBLICAS - PERÚ COMPRAS	Servicio de control específico a hechos con presunta irregularidad	026-2024- OCI/6264	ADMINISTRACIÓN Y GESTIÓN DEL CATÁLOGO ELECTRÓNICO DE MATERIALES E INSUMOS DE LIMPIEZA, DEL ACUERDO MARCO EXT-CE-2021-3	31/07/2024	09373471	SALAS MEZA NEIL JAVIER	Pendiente
14	2024	CENTRAL DE COMPRAS PÚBLICAS - PERÚ COMPRAS	Servicio de control específico a hechos con presunta irregularidad	026-2024- OCI/6264	ADMINISTRACIÓN Y GESTIÓN DEL CATÁLOGO ELECTRÓNICO DE MATERIALES E INSUMOS DE LIMPIEZA, DEL ACUERDO MARCO EXT-CE-2021-3	31/07/2024	40160248	SANTE VILLEGAS YONEL OMAR	Pendiente
15	2024	CENTRAL DE COMPRAS PÚBLICAS - PERÚ COMPRAS	Servicio de control específico a hechos con presunta irregularidad	025-2024- OCI/6264	ADMINISTRACIÓN Y GESTIÓN DE LOS CATÁLOGOS ELECTRÓNICOS DEL ACUERDO MARCO: ALIMENTOS PARA CONSUMO HUMANO, EXT-CE-2021-18	30/07/2024	10805667	CASO GIRALDO ERICK FERNANDO	Pendiente
16	2024	CENTRAL DE COMPRAS PÚBLICAS - PERÚ COMPRAS	Servicio de control específico a hechos con presunta irregularidad	025-2024- OCI/6264	ADMINISTRACIÓN Y GESTIÓN DE LOS CATÁLOGOS ELECTRÓNICOS DEL ACUERDO MARCO: ALIMENTOS PARA CONSUMO HUMANO, EXT-CE-2021-18	30/07/2024	40259178	CCORI SALAZAR DAVID ENRIQUE	Pendiente
17	2024	CENTRAL DE COMPRAS PÚBLICAS - PERÚ COMPRAS	Servicio de control específico a hechos con presunta irregularidad	025-2024- OCI/6264	ADMINISTRACIÓN Y GESTIÓN DE LOS CATÁLOGOS ELECTRÓNICOS DEL ACUERDO MARCO: ALIMENTOS PARA CONSUMO HUMANO, EXT-CE-2021-18	30/07/2024	19194557	FLORIAN FLORIAN ZARA ELITA	Pendiente
18	2024	CENTRAL DE COMPRAS PÚBLICAS - PERÚ COMPRAS	Servicio de control específico a hechos con presunta irregularidad	025-2024- OCI/6264	ADMINISTRACIÓN Y GESTIÓN DE LOS CATÁLOGOS ELECTRÓNICOS DEL ACUERDO MARCO: ALIMENTOS PARA CONSUMO HUMANO, EXT-CE-2021-18	30/07/2024	40160248	SANTE VILLEGAS YONEL OMAR	Pendiente
19	2024	CENTRAL DE COMPRAS PÚBLICAS - PERÚ COMPRAS	Servicio de control específico a hechos con presunta irregularidad	025-2024- OCI/6264	ADMINISTRACIÓN Y GESTIÓN DE LOS CATÁLOGOS ELECTRÓNICOS DEL ACUERDO MARCO: ALIMENTOS PARA CONSUMO HUMANO, EXT-CE-2021-18	30/07/2024	20114073	VERGARA SANCHEZ ANGELA	Pendiente
20	2024	CENTRAL DE COMPRAS PÚBLICAS - PERÚ COMPRAS	Servicio de control específico a hechos con presunta irregularidad	010-2024- OCI/6264	GESTIÓN Y ADMINISTRACIÓN DEL CATÁLOGO ELECTRÓNICO DE MATERIALES ELÉCTRICOS DE LOS ACUERDOS MARCO EXT-CE-2021-14 Y EXT-CE-2023-14	6/05/2024	40189365	BOTTONI VARILLAS GIOVANA FANNY	Pendiente
21	2024	CENTRAL DE COMPRAS PÚBLICAS - PERÚ COMPRAS	Servicio de control específico a hechos con presunta irregularidad	010-2024- OCI/6264	GESTIÓN Y ADMINISTRACIÓN DEL CATÁLOGO ELECTRÓNICO DE MATERIALES ELÉCTRICOS DE LOS ACUERDOS MARCO EXT-CE-2021-14 Y EXT-CE-2023-14	6/05/2024	10805667	CASO GIRALDO ERICK FERNANDO	Pendiente
22	2024	CENTRAL DE COMPRAS PÚBLICAS - PERÚ COMPRAS	Servicio de control específico a hechos con presunta irregularidad	010-2024- OCI/6264	GESTIÓN Y ADMINISTRACIÓN DEL CATÁLOGO ELECTRÓNICO DE MATERIALES ELÉCTRICOS DE LOS ACUERDOS MARCO EXT-CE-2021-14 Y EXT-CE-2023-14	6/05/2024	40259178	CCORI SALAZAR DAVID ENRIQUE	Pendiente
23	2024	CENTRAL DE COMPRAS PÚBLICAS - PERÚ COMPRAS	Servicio de control específico a hechos con presunta irregularidad	010-2024- OCI/6264	GESTIÓN Y ADMINISTRACIÓN DEL CATÁLOGO ELECTRÓNICO DE MATERIALES ELÉCTRICOS DE LOS ACUERDOS MARCO EXT-CE-2021-14 Y EXT-CE-2023-14	6/05/2024	42160615	FLORES ARCE IAN	Pendiente
24	2024	CENTRAL DE COMPRAS PÚBLICAS - PERÚ COMPRAS	Servicio de control específico a hechos con presunta irregularidad	010-2024- OCI/6264	GESTIÓN Y ADMINISTRACIÓN DEL CATÁLOGO ELECTRÓNICO DE MATERIALES ELÉCTRICOS DE LOS ACUERDOS MARCO EXT-CE-2021-14 Y EXT-CE-2023-14	6/05/2024	70021454	INOCENTE ARMIJO BRENDA LIZETH	Pendiente
25	2024	CENTRAL DE COMPRAS PÚBLICAS - PERÚ COMPRAS	Servicio de control específico a hechos con presunta irregularidad	010-2024- OCI/6264	GESTIÓN Y ADMINISTRACIÓN DEL CATÁLOGO ELECTRÓNICO DE MATERIALES ELÉCTRICOS DE LOS ACUERDOS MARCO EXT-CE-2021-14 Y EXT-CE-2023-14	6/05/2024	40160248	SANTE VILLEGAS YONEL OMAR	Pendiente
26	2024	CENTRAL DE COMPRAS PÚBLICAS - PERÚ COMPRAS	Servicio de control específico a hechos con presunta irregularidad	010-2024- OCI/6264	GESTIÓN Y ADMINISTRACIÓN DEL CATÁLOGO ELECTRÓNICO DE MATERIALES ELÉCTRICOS DE LOS ACUERDOS MARCO EXT-CE-2021-14 Y EXT-CE-2023-14	6/05/2024	10726580	VARGAS FERNANDEZ GENARO LEONARDO	Pendiente

A. DATOS DE LA ENTIDAD (Pliego)

Nombre del Pliego :CENTRAL DE COMPRAS PÚBLICAS - PERÚ COMPRAS
Departamento - Provincia - Distrito :LIMA - LIMA - SAN ISIDRO
Nombre titular :JORGE ALBERTO ZAPATA GALLO
Cargo :JEFE DE LA CENTRAL DE COMPRAS PÚBLICAS -PERÚ COMPRAS
Período en el cargo :Del 25/03/2024 al 31/01/2025
Fecha de corte :Del 01/01/2025 al 31/01/2025
Sector (gob Nacional) / Pliego Central que realiza la transferencia(gob Regional y Local) :ECONOMÍA Y FINANZAS

Nro.	Año	Unidad Ejecutora	Control Simultaneo	N° de Informe	Título del Informe	Fecha Emisión	Fecha Publicación	N° de orden en el informe	Descripción	Estado de la Sit. Adv.
1	2024	CENTRAL DE COMPRAS PÚBLICAS - PERÚ COMPRAS	SERVICIO DE CONTROL CONCURRENTE	033-2024- OCI/6264-SCC	PROYECTO DE INVERSIÓN MEJORAMIENTO DE LOS SERVICIOS DE LA PLATAFORMA TECNOLÓGICA DE LA CENTRAL DE COMPRAS PÚBLICAS - PERÚ COMPRAS, CUI N° 2363565 HITO DE CONTROL N.° 23 - EJECUCIÓN CONTRACTUAL DEL SERVICIO PARA EL DESARROLLO DE LAS ETAPAS DE LA IMPLEMENTACIÓN DE CATÁLOGOS ELECTRÓNICOS CORRESPONDIENTE AL RUBRO DE BIENES DE: BOMBAS, EN EL MARCO DE LA ETAPA DE EJECUCIÓN DE LA ACCIÓN 2.1.1	13/09/2024	17/09/2024	1	LOS LINEAMIENTOS PARA LA IMPLEMENTACIÓN Y OPERACIÓN DEL CATÁLOGO ELECTRÓNICO DE ACUERDOS MARCO, NO CONTEMPLA PROCEDIMIENTO, NI PLAZOS PARA SOLUCIONAR HECHOS GENERADORES SOBREVINIENTES DURANTE LA ETAPA DE ELABORACIÓN DE LA DOCUMENTACIÓN ASOCIADA A LA CONVOCATORIA, LO QUE PODRÍA GENERAR UNA DILATACIÓN EN LA EJECUCIÓN DEL SERVICIO DEL CONTRATISTA, ASÍ COMO LA SOLICITUD DE AMPLIACIONES DE PLAZO Y POSTERIOR PAGO DE GASTOS ADMINISTRATIVOS.	CON ACCIONES
2	2024	CENTRAL DE COMPRAS PÚBLICAS - PERÚ COMPRAS	SERVICIO DE CONTROL CONCURRENTE	038-2024- OCI/6264-SCC	PROYECTO DE INVERSIÓN MEJORAMIENTO DE LOS SERVICIOS DE LA PLATAFORMA TECNOLÓGICA DE LA CENTRAL DE COMPRAS PÚBLICAS - PERÚ COMPRAS - HITO DE CONTROL N.° 24: EJECUCIÓN CONTRACTUAL DEL CICLO 10 DEL SERVICIO DE FÁBRICA DE SOFTWARE DEL COMPONENTE 2 DEL PROYECTO: "MEJORAMIENTO DE LOS SERVICIOS DE LA PLATAFORMA TECNOLÓGICA DE LA CENTRAL DE COMPRAS PÚBLICAS PERÚ COMPRAS" (CUI N° 2363565)	10/10/2024	18/10/2024	1	LA ENTIDAD NO OTORGA CONFORMIDAD AL ENTREGABLE PRESENTADO POR EL CONTRATISTA PESE A HABER VENCIDO EL PLAZO ESTABLECIDO PARA ELLO, SITUACIÓN QUE AFECTA A LA CORRECTA GESTIÓN DE LAS CONTRATACIONES EN LA ENTIDAD, ASÍ COMO EN LA DILACIÓN EN EL PAGO AL CONTRATISTA	CORREGIDA
3	2024	CENTRAL DE COMPRAS PÚBLICAS - PERÚ COMPRAS	SERVICIO DE VISITA DE CONTROL	040-2024- OCI/6264-SVC	PROCESO DE CONTRATACIONES IGUALES O MENORES A OCHO (8) UNIDADES IMPOSITIVAS TRIBUTARIAS	29/10/2024	4/11/2024	1	PERÚ COMPRAS NO REGISTRÓ Y/O REGISTRÓ FUERA DEL PLAZO ÓRDENES DE COMPRA Y DE SERVICIO EN EL SISTEMA ELECTRÓNICO DE CONTRATACIONES DEL ESTADO (SEACE), AFECTANDO LA TRANSPARENCIA Y EL ACCESO A LA INFORMACIÓN DE LAS CONTRATACIONES PÚBLICAS REALIZADAS POR LA ENTIDAD.	CON ACCIONES
4	2024	CENTRAL DE COMPRAS PÚBLICAS - PERÚ COMPRAS	SERVICIO DE VISITA DE CONTROL	040-2024- OCI/6264-SVC	PROCESO DE CONTRATACIONES IGUALES O MENORES A OCHO (8) UNIDADES IMPOSITIVAS TRIBUTARIAS	29/10/2024	4/11/2024	2	FALTA DE SEGUIMIENTO Y SUPERVISIÓN POR PARTE DE LAS ÁREAS USUARIAS RESPECTO A LOS PLAZOS DE ENTREGA DE LOS PRODUCTOS O ENTREGABLES REQUERIDOS A TRAVÉS DE LAS ÓRDENES DE SERVICIO; ESTARÍA LIMITANDO LA GESTIÓN DE ACCIONES OPORTUNAS TENDENTES A EXHORTAR AL CONTRATISTA AL CUMPLIMIENTO DE SUS OBLIGACIONES CONTRACTUALES, LO QUE AFECTARÍA LOS OBJETIVOS Y LA FINALIDAD PÚBLICA DE LAS CONTRATACIONES, PONIENDO EN RIESGO LA EFICIENCIA Y EFICACIA DE LAS MISMAS	CON ACCIONES
5	2024	CENTRAL DE COMPRAS PÚBLICAS - PERÚ COMPRAS	SERVICIO DE VISITA DE CONTROL	040-2024- OCI/6264-SVC	PROCESO DE CONTRATACIONES IGUALES O MENORES A OCHO (8) UNIDADES IMPOSITIVAS TRIBUTARIAS	29/10/2024	4/11/2024	3	COTIZACIÓN UTILIZADA PARA FORMALIZAR RELACIÓN CONTRACTUAL A TRAVÉS DE LA ORDEN DE SERVICIO N.° 368, CUENTA CON ANTIGÜEDAD MAYOR A TREINTA (30) DÍAS CALENDARIO, INCUMPLIENDO LO DISPUESTO EN LA DIRECTIVA N° 020-2017-PERÚ COMPRAS – VERSIÓN 3.0, SITUACIÓN AFECTARÍA LOS OBJETIVOS Y LA FINALIDAD PÚBLICA DE LA CONTRATACIÓN AL NO VERIFICARSE SI SE MANTIENEN LAS CONDICIONES OFRECIDAS	CON ACCIONES
6	2024	CENTRAL DE COMPRAS PÚBLICAS - PERÚ COMPRAS	SERVICIO DE VISITA DE CONTROL	040-2024- OCI/6264-SCC	PROCESO DE CONTRATACIONES IGUALES O MENORES A OCHO (8) UNIDADES IMPOSITIVAS TRIBUTARIAS	29/10/2024	4/11/2024	4	ÓRDENES DE SERVICIO Y DE COMPRA FUERON EMITIDAS SIN SEÑALAR EL LUGAR DE LA PRESTACIÓN, FORMA DE PAGO, NI EL NÚMERO DE CERTIFICACIÓN DE CRÉDITO PRESUPUESTARIO, INCUMPLIENDO LO DISPUESTO EN LA DIRECTIVA N.° 020-2017-PERÚ COMPRAS – VERSIÓN 3.0, LO QUE PODRÍA GENERAR REPROCESOS Y DILACIONES EN EL TRÁMITE ADMINISTRATIVO, AFECTANDO LA TRANSPARENCIA DE LOS ACTOS REALIZADOS POR LA ENTIDAD	CON ACCIONES

7	2024	CENTRAL DE COMPRAS PÚBLICAS - PERÚ COMPRAS	SERVICIO DE CONTROL CONCURRENTE	041-2024- OCI/6264-SCC	PROYECTO DE INVERSIÓN MEJORAMIENTO DE LOS SERVICIOS DE LA PLATAFORMA TECNOLÓGICA DE LA CENTRAL DE COMPRAS PÚBLICAS - PERÚ COMPRAS, CUI N° 2363565 - HITO DE CONTROL N° 25 -. ESTADO SITUACIONAL DE LAS HISTORIAS DE USUARIO DE LA ETAPA OPERATIVA DE LA FÁBRICA DE SOFTWARE DEL COMPONENTE 2 DEL PROYECTO "MEJORAMIENTO DE LOS SERVICIOS DE LA PLATAFORMA TECNOLÓGICA DE LA CENTRAL DE COMPRAS PÚBLICAS - PERÚ	29/10/2024	4/11/2024	2	LA ENTIDAD NO OTORGA CONFORMIDAD A LA ESTIMACIÓN DE HORAS PLANIFICADAS PARA LA EJECUCIÓN DEL CICLO 12 DEL SERVICIO DE FÁBRICA DE SOFTWARE PROPUESTA POR EL CONTRATISTA, PESE A HABER VENCIDO EL PLAZO ESTABLECIDO PARA ELLO, SITUACIÓN QUE AFECTA LA CONTINUIDAD DEL SERVICIO Y PODRÍA GENERAR LA DILACIÓN DE LA EJECUCIÓN DE CICLOS POSTERIORES	CON ACCIONES
8	2024	CENTRAL DE COMPRAS PÚBLICAS - PERÚ COMPRAS	SERVICIO DE ORIENTACION DE OFICIO	044-2024- OCI/6264-SOO	ACTUALIZACIÓN DE DIRECTIVA N° 001-2022-PERÚ COMPRAS - LINEAMIENTOS PARA LA ADMINISTRACIÓN DE LA CAJA CHICA DE LA CENTRAL DE COMPRAS PÚBLICAS - PERÚ COMPRAS	5/11/2024	11/11/2024	1	DIRECTIVA N° 001-2022-PERÚ COMPRAS "LINEAMIENTOS PARA LA ADMINISTRACIÓN DE LA CAJA CHICA DE LA CENTRAL DE COMPRAS PÚBLICAS - PERÚ COMPRAS", NO SE ENCUENTRA ACTUALIZADA Y NO ES CONCORDANTE CON LA DIRECTIVA N° 003-2024-EF/52.06, "DIRECTIVA PARA EL MANEJO DE LA CAJA CHICA" EMITIDA POR EL MINISTERIO DE ECONOMÍA Y FINANZAS, INOBSERVANDO ASÍ LA NORMATIVA VIGENTE APLICABLE, SITUACIÓN QUE AFECTARÍA LA ADMINISTRACIÓN EFICIENTE Y EFECTIVA DEL FONDO.	CON ACCIONES
9	2024	CENTRAL DE COMPRAS PÚBLICAS - PERÚ COMPRAS	SERVICIO DE ORIENTACION DE OFICIO	045-2024- OCI/6264-SOO	ACTUALIZACIÓN DE LA DIRECTIVA N° 020-2027-PERÚ COMPRAS-VERSIÓN 3.0-PROCEDIMIENTO PARA LAS CONTRATACIONES CUYOS MONTOS SEAN IGUALES O INFERIORES A OCHO (08) UNIDADES IMPOSITIVAS TRIBUTARIAS	7/11/2024	12/11/2024	1	DIRECTIVA 020-2017-PERÚ COMPRAS – VERSIÓN 3.0-PROCEDIMIENTO PARA LAS CONTRATACIONES CUYO MONTOS SEAN IGUALES O INFERIORES A OCHO (08) UNIDADES IMPOSITIVAS TRIBUTARIAS NO SE ENCUENTRA ACTUALIZADA Y NO ES CONCORDANTE CON NORMATIVA INTERNA VIGENTE, SITUACIÓN QUE PODRÍA GENERAR REPROCESOS Y DILACIONES EN LOS PROCEDIMIENTOS DE CONTRATACIÓN, ASÍ COMO INCUMPLIMIENTO NORMATIVO POR PARTE DE LOS CONTRATISTAS, PUDIENDO AFECTAR LA TRANSPARENCIA DE LOS ACTOS REALIZADOS POR LA ENTIDAD	CON ACCIONES
10	2024	CENTRAL DE COMPRAS PÚBLICAS - PERÚ COMPRAS	SERVICIO DE VISITA DE CONTROL	046-2024- OCI/6264-SVC	ORGANIZACIÓN, MANTENIMIENTO, ACTUALIZACIÓN Y CUSTODIA DE LOS LEGAJOS DE LOS SERVIDORES CIVILES DE LA CENTRAL DE COMPRAS PÚBLICAS - PERÚ COMPRAS.	8/11/2024	12/11/2024	1	PERÚ COMPRAS A TRAVÉS DE LA OFICINA DE ADMINISTRACIÓN NO EFECTÚA EL PROCESO DE ADMINISTRACIÓN DE LEGAJOS, DE ACUERDO A LO ESTABLECIDO EN LA DIRECTIVA N° 001-2023-SERVIR-GDSRH, SITUACIÓN QUE PODRÍA AFECTAR LA GESTIÓN DEL PROCESO DE ADMINISTRACIÓN DE LEGAJOS Y QUE NO SE CUENTE CON INFORMACIÓN ACTUALIZADA, OPORTUNA Y CONFIABLE DE LOS/LAS SERVIDORES/AS CIVILES Y FUNCIONARIOS/AS.	NO CORREGIDA
11	2024	CENTRAL DE COMPRAS PÚBLICAS - PERÚ COMPRAS	SERVICIO DE VISITA DE CONTROL	046-2024- OCI/6264-SVC	ORGANIZACIÓN, MANTENIMIENTO, ACTUALIZACIÓN Y CUSTODIA DE LOS LEGAJOS DE LOS SERVIDORES CIVILES DE LA CENTRAL DE COMPRAS PÚBLICAS - PERÚ COMPRAS.	8/11/2024	12/11/2024	2	PERÚ COMPRAS A TRAVÉS DE LA OFICINA DE ADMINISTRACIÓN, NO EFECTÚA LA FISCALIZACIÓN POSTERIOR DE LA DOCUMENTACIÓN CONTENIDA EN LOS LEGAJOS DE PERSONAL, DE LA ENTIDAD CONFORME A LO ESTABLECIDO EN LA DIRECTIVA N° 0012023-SERVIR-GDSRH, SITUACIÓN QUE PODRÍA GENERAR QUE PERSONAL ESTE OCUPANDO CARGOS SIN ACREDITAR EL CUMPLIMIENTO DEL PERFIL REQUERIDO.	NO CORREGIDA
12	2024	CENTRAL DE COMPRAS PÚBLICAS - PERÚ COMPRAS	SERVICIO DE VISITA DE CONTROL	046-2024- OCI/6264-SVC	ORGANIZACIÓN, MANTENIMIENTO, ACTUALIZACIÓN Y CUSTODIA DE LOS LEGAJOS DE LOS SERVIDORES CIVILES DE LA CENTRAL DE COMPRAS PÚBLICAS - PERÚ COMPRAS.	8/11/2024	12/11/2024	3	LOS LEGAJOS FÍSICOS DE FUNCIONARIOS Y SERVIDORES DE LA CENTRAL DE COMPRAS PÚBLICAS - PERÚ COMPRAS NO CONTIENEN LAS DECLARACIONES JURADAS DE INGRESOS Y DE BIENES Y RENTAS Y DECLARACIONES JURADAS DE INTERESES, DE ACUERDO A LA NORMATIVA APLICABLE, LO CUAL PODRÍA AFECTAR QUE NO SE CUENTE CON INFORMACIÓN ACTUALIZADA, OPORTUNA Y CONFIABLE Y NO SE GARANTICE LA TRANSPARENCIA EN LA GESTIÓN PÚBLICA	NO CORREGIDA
13	2024	CENTRAL DE COMPRAS PÚBLICAS - PERÚ COMPRAS	SERVICIO DE CONTROL CONCURRENTE	047-2024- OCI/6264-SCC	PROYECTO DE INVERSIÓN "MEJORAMIENTO DE LA GESTIÓN DE CONTRATACIONES ESPECIALES A REALIZARSE A TRAVÉS DE LA CENTRAL DE COMPRAS PÚBLICAS EN LIMA", CUI N° 2275434 - HITO DE CONTROL N.° 8: "AVANCE DE LA EJECUCIÓN FÍSICA Y FINANCIERA DEL PROYECTO DE INVERSIÓN A NOVIEMBRE DE 2024"	18/11/2024	21/11/2024	1	RETRASOS PERSISTENTES EN LA EJECUCIÓN DEL COMPONENTE 1 "SUFICIENTES INFRAESTRUCTURA PARA EL DESARROLLO DE ACTIVIDADES DEL SISTEMA DE CONTRATACIONES" DEL PROYECTO DE INVERSIONES "MEJORAMIENTO DE LA GESTIÓN DE LAS CONTRATACIONES ESPECIALES A REALIZARSE A TRAVÉS DE LA CENTRAL DE COMPRAS PÚBLICAS DE LIMA" GENERA RIESGO DE INCREMENTO DE PLAZOS EN SU EJECUCIÓN Y COSTOS DEL PROYECTO SIN LOGRAR METAS FÍSICAS Y FINANCIERAS PLANIFICADAS.	CON ACCIONES
14	2024	CENTRAL DE COMPRAS PÚBLICAS - PERÚ COMPRAS	SERVICIO DE ORIENTACION DE OFICIO	050-2024- OCI/6264-SOO	CONFORMIDAD DEL SERVICIO DE LIMPIEZA PARA LA CENTRAL DE COMPRAS PÚBLICAS - PERU COMPRAS	5/12/2024	11/12/2024	1	LA ENTIDAD VIENE OTORGANDO CONFORMIDAD A NUEVE (9) ENTREGABLES DEL SERVICIO DE LIMPIEZA PARA LA CENTRAL DE COMPRAS PÚBLICAS – PERÚ COMPRAS, PESE A QUE LAS GUÍAS DE REMISIÓN DE LOS MATERIALES DE LIMPIEZA RENOVADOS NO ESPECIFICAN LO REQUERIDO EN LOS TÉRMINOS DE REFERENCIA, SITUACIÓN QUE PONE EN RIESGO EL CUMPLIMIENTO DE LA FINALIDAD PÚBLICA.	CORREGIDA
15	2024	CENTRAL DE COMPRAS PÚBLICAS - PERÚ COMPRAS	SERVICIO DE ORIENTACION DE OFICIO	051-2024- OCI/6264-SOO	GESTIÓN DE LEGAJOS DE LOS SERVIDORES CIVILES DE LA CENTRAL DE COMPRAS PÚBLICAS-PERÚ COMPRAS	13/12/2024	17/12/2024	1	LA ORGANIZACIÓN DE LOS LEGAJOS ACTIVOS SE VIENE EFECTUANDO EN BASE A LAS DISPOSICIONES DE LA DIRECTIVA N.º 001-2017-PERÚ COMPRAS - VERSION 2.0 Y NO A LAS ESTABLECIDAS EN LA DIRECTIVA N.º 001-2023-SERVIR-GDSRH; SITUACIÓN QUE PONE EN RIESGO LA CORRECTA ADMINISTRACIÓN DE LOS LEGAJOS DEL PERSONAL DE LA CENTRAL DE COMPRAS PÚBLICAS.	CON ACCIONES



SECCIÓN I
SISTEMAS ADMINISTRATIVOS

SISTEMA ADMINISTRATIVO DE CONTROL
ANEXO 9.4
IMPLEMENTACION DEL SISTEMA NACIONAL DE CONTROL

Nombre del Pliego
Departamento - Provincia - Distrito
Nombre titular
Cargo
Período en el cargo
Fecha de corte
Sector (gob Nacional) / Pliego Central que realiza la transferencia(gob Regional y Local)

:CENTRAL DE COMPRAS PUBLICAS - PERU
COMPRAS
:LIMA - LIMA - SAN ISIDRO
:JORGE ALBERTO ZAPATA GALLO
:JEFE DE LA CENTRAL DE COMPRAS PÚBLICAS -PERÚ COMPRAS
:Del 25/03/2024 al 31/01/2025
:Del 01/01/2025 al 31/01/2025
:ECONOMÍA Y FINANZAS

		Presentación de entregables							
Nro	Unidad Ejecutora Presupuestal	Entregable	2019	2020	2021	2022	2023	2024	2025
1	CENTRAL DE COMPRAS PÚBLICAS - PERÚ COMPRAS	SEGUIMIENTO DEL PLAN DE ACCIÓN ANUAL - 2	-	-	-	-	-	-	-
2	CENTRAL DE COMPRAS PÚBLICAS - PERÚ COMPRAS	PRIMER REPORTE DE SEGUIMIENTO DE PLAN DE ACCIÓN (SEMESTRAL)	-	-		SI	SI	SI	-
3	CENTRAL DE COMPRAS PÚBLICAS - PERÚ COMPRAS	EVALUACIÓN SEMESTRAL DE LA IMPLEMENTACIÓN DEL SCI	-	-	SI	SI	SI	SI	-
4	CENTRAL DE COMPRAS PÚBLICAS - PERÚ COMPRAS	EVALUACIÓN ANUAL DE LA IMPLEMENTACIÓN DEL SISTEMA DE CONTROL INTERNO	-	-	SI	SI	SI	SI	-
5	CENTRAL DE COMPRAS PÚBLICAS - PERÚ COMPRAS	SEGUIMIENTO DEL PLAN DE ACCIÓN ANUAL	-	SI	SI	-	-	-	-
6	CENTRAL DE COMPRAS PÚBLICAS - PERÚ COMPRAS	DIAGNÓSTICO DE LA CULTURA ORGANIZACIONAL	SI	-	-	-	-	-	-
7	CENTRAL DE COMPRAS PÚBLICAS - PERÚ COMPRAS	PLAN DE ACCIÓN ANUAL - SECCIÓN MEDIDAS DE REMEDIACIÓN	SI	-	SI	SI	SI	SI	-
8	CENTRAL DE COMPRAS PÚBLICAS - PERÚ COMPRAS	SEGUNDO REPORTE DE SEGUIMIENTO DE PLAN DE ACCIÓN ANUAL	-	-		SI	SI	SI	-
9	CENTRAL DE COMPRAS PÚBLICAS - PERÚ COMPRAS	PLAN DE ACCIÓN ANUAL - SECCIÓN MEDIDAS DE CONTROL	SI	SI	SI	SI	SI	SI	-
10	CENTRAL DE COMPRAS PÚBLICAS - PERÚ COMPRAS	REPORTE DE IDENTIFICACIÓN DE DEFICIENCIAS	-	-	-	-	SI	-	-

		Estado de Medidas de Remediación														
Periodo/Anual	Unidad Ejecutora Presupuestal	Eje	Componente	Medida de Remediación	Seguimiento Semestral Imp	Seguimiento Semestral No Imp	Seguimiento Semestral Pro	Seguimiento Semestral Pen	Seguimiento Semestral Des	Seguimiento Semestral No Aplic	Seguimiento Anual Imp	Seguimiento Anual No Imp	Seguimiento Anual Pro	Seguimiento Anual Pen	Seguimiento Anual Des	Seguimiento Anual No Aplic
2024	CENTRAL DE COMPRAS PÚBLICAS - PERÚ COMPRAS	SUPERVISIÓN	SUPERVISIÓN	SUPERVISAR EL CUMPLIMIENTO DE LA PRESENTACIÓN DE LAS DECLARACIONES JURADAS DE INTERESES (DIJ) POR PARTE DE FUNCIONARIOS Y/O SERVIDORES QUE CORRESPONDAN, DENTRO DEL PLAZO LEGAL.	0	0	1	0	0	0	1	0	0	0	0	0
2024	CENTRAL DE COMPRAS PÚBLICAS - PERÚ COMPRAS	SUPERVISIÓN	SUPERVISIÓN	COMUNICAR A LOS FUNCIONARIOS Y/O SERVIDORES PÚBLICOS CORRESPONDIENTES LA OBLIGACIÓN DE PRESENTAR LA DECLARACIÓN JURADA DE INTERESES	0	0	1	0	0	0	1	0	0	0	0	0
2024	CENTRAL DE COMPRAS PÚBLICAS - PERÚ COMPRAS	SUPERVISIÓN	SUPERVISIÓN	CONSOLIDAR LA DOCUMENTACIÓN QUE ACREDITE LAS ACCIONES EJECUTADAS POR LOS ÓRGANOS CORRESPONDIENTES, PARA SUPERAR LAS SITUACIONES ADVERSAS IDENTIFICADAS EN LOS INFORMES DEL SERVICIO DE CONTROL SIMULTÁNEO Y VALIDAR CON EL OCI	0	0	1	0	0	0	1	0	0	0	0	0
2024	CENTRAL DE COMPRAS PÚBLICAS - PERÚ COMPRAS	SUPERVISIÓN	SUPERVISIÓN	IDENTIFICAR LAS SITUACIONES ADVERSAS QUE DERIVAN DE LOS INFORMES DE SERVICIO DE CONTROL SIMULTÁNEO PENDIENTES DE CORREGIR EN EL PRESENTE PERIODO	0	0	1	0	0	0	1	0	0	0	0	0

		Estado de Medidas de Control														
Periodo/Anual	Unidad Ejecutora Presupuestal	Sector	Nombre Producto	Nombre Medida	Seguimiento Semestral Imp	Seguimiento Semestral No Imp	Seguimiento Semestral Pro	Seguimiento Semestral Pen	Seguimiento Semestral Des	Seguimiento Semestral No Aplic	Seguimiento Anual Imp	Seguimiento Anual No Imp	Seguimiento Anual Pro	Seguimiento Anual Pen	Seguimiento Anual Des	Seguimiento Anual No Aplic
2024	CENTRAL DE COMPRAS PÚBLICAS - PERÚ COMPRAS	ECONOMIA Y FINANZAS	CATÁLOGOS ELECTRÓNICOS DE ACUERDOS MARCO IMPLEMENTADOS PARA USO DE LAS ENTIDADES DEL ESTADO	IMPLEMENTAR RECORDATORIOS DE NATURALEZA ÉTICA PARA LOS SERVIDORES QUE INTERVIENEN EN LA SELECCIÓN DE PROVEEDORES	0	0	1	0	0	0	1	0	0	0	0	0
2024	CENTRAL DE COMPRAS PÚBLICAS - PERÚ COMPRAS	ECONOMIA Y FINANZAS	PROCEDIMIENTOS DE COMPRAS CORPORATIVAS Y ENCARGOS PARA LAS ENTIDADES DEL ESTADO PARTICIPANTES	REALIZAR EL SEGUIMIENTO A LAS SOLICITUDES DE COTIZACIÓN, REMITIDAS A LOS PROVEEDORES DEL RUBRO	0	0	1	0	0	0	1	0	0	0	0	0
2024	CENTRAL DE COMPRAS PÚBLICAS - PERÚ COMPRAS	ECONOMIA Y FINANZAS	PROCEDIMIENTOS DE COMPRAS CORPORATIVAS Y ENCARGOS PARA LAS ENTIDADES DEL ESTADO PARTICIPANTES	COMUNICAR A LOS INTEGRANTES DEL "EQUIPO DE TRABAJO", CON LA DEBIDA ANTICIPACIÓN, LAS FECHAS Y HORA DE LAS MESAS DE TRABAJO, A EFECTOS DE ASEGURAR SU PARTICIPACIÓN	0	0	1	0	0	0	1	0	0	0	0	0
2024	CENTRAL DE COMPRAS PÚBLICAS - PERÚ COMPRAS	ECONOMIA Y FINANZAS	PROCEDIMIENTOS DE COMPRAS CORPORATIVAS Y ENCARGOS PARA LAS ENTIDADES DEL ESTADO PARTICIPANTES	PROGRAMAR Y EJECUTAR LAS ACCIONES DE SENSIBILIZACIÓN EN EL PLAN OPERATIVO INSTITUCIONAL - POI	0	0	1	0	0	0	1	0	0	0	0	0
2024	CENTRAL DE COMPRAS PÚBLICAS - PERÚ COMPRAS	ECONOMIA Y FINANZAS	PROCEDIMIENTOS DE COMPRAS CORPORATIVAS Y ENCARGOS PARA LAS ENTIDADES DEL ESTADO PARTICIPANTES	DIFUSIÓN DEL REQUERIMIENTO PARA LA RECEPCIÓN DE CONSULTAS Y/U OBSERVACIONES POR PARTE DEL MERCADO	0	0	1	0	0	0	1	0	0	0	0	0
2024	CENTRAL DE COMPRAS PÚBLICAS - PERÚ COMPRAS	ECONOMIA Y FINANZAS	FICHAS PRODUCTO INCORPORADAS Y CON MANTENIMIENTO PARA EL USO DE LAS ENTIDADES DEL ESTADO	CAPACITAR A LOS SERVIDORES DE LA DIRECCIÓN DE ACUERDOS MARCO RESPECTO A LA CREACIÓN DE VALORES EN EL CONTEXTO DE PRINCIPIOS DE NORMATIVA DE CONTRATACIONES DEL ESTADO, Y CÓDIGO DE ÉTICA EN LA FUNCIÓN PÚBLICA	0	0	1	0	0	0	1	0	0	0	0	0

Periodo/Anual	Unidad Ejecutora Presupuestal	Sector	Nombre Producto	Nombre Medida	Seguimiento Semestral Imp	Seguimiento Semestral No Imp	Seguimiento Semestral Pro	Seguimiento Semestral Pen	Seguimiento Semestral Des	Seguimiento Semestral No Aplic	Seguimiento Anual Imp	Seguimiento Anual No Imp	Seguimiento Anual Pro	Seguimiento Anual Pen	Seguimiento Anual Des	Seguimiento Anual No Aplic
2024	CENTRAL DE COMPRAS PÚBLICAS - PERÚ COMPRAS	ECONOMIA Y FINANZAS	FICHAS PRODUCTO INCORPORADAS Y CON MANTENIMIENTO PARA EL USO DE LAS ENTIDADES DEL ESTADO	ELABORACIÓN DEL INFORME DE RECOPIACIÓN DE INFORMACIÓN, CON EL DETALLE DE LAS FICHAS INGRESADAS Y NO INGRESADAS AL CATÁLOGO ELECTRÓNICO DE ACUERDOS MARCO, POR PARTE DEL ESPECIALISTA	0	0	1	0	0	0	1	0	0	0	0	0
2024	CENTRAL DE COMPRAS PÚBLICAS - PERÚ COMPRAS	ECONOMIA Y FINANZAS	PROCEDIMIENTOS DE COMPRAS CORPORATIVAS Y ENCARGOS PARA LAS ENTIDADES DEL ESTADO PARTICIPANTES	EFFECTUAR ACCIONES DE SENSIBILIZACIÓN A LAS ENTIDADES PÚBLICAS RESPECTO DE LAS COMPRAS CORPORATIVAS Y CONTRATACIONES POR ENCARGO	0	0	1	0	0	0	1	0	0	0	0	0
2024	CENTRAL DE COMPRAS PÚBLICAS - PERÚ COMPRAS	ECONOMIA Y FINANZAS	PROCEDIMIENTOS DE COMPRAS CORPORATIVAS Y ENCARGOS PARA LAS ENTIDADES DEL ESTADO PARTICIPANTES	COMUNICAR A LOS INTEGRANTES DEL COMITÉ TÉCNICO ESPECIALIZADO (CTE), CON LA DEBIDA ANTICIPACIÓN, LAS FECHAS Y HORA DE LAS MESAS DE TRABAJO, A EFECTOS DE CONFIRMAR SU PARTICIPACIÓN	0	0	1	0	0	0	1	0	0	0	0	0
2024	CENTRAL DE COMPRAS PÚBLICAS - PERÚ COMPRAS	ECONOMIA Y FINANZAS	PROCEDIMIENTOS DE COMPRAS CORPORATIVAS Y ENCARGOS PARA LAS ENTIDADES DEL ESTADO PARTICIPANTES	REALIZAR MESAS DE TRABAJO PARA LA REVISIÓN Y OPTIMIZACIÓN DEL REQUERIMIENTO CON LA PARTICIPACIÓN DEL EQUIPO DE TRABAJO DESIGNADO	0	0	1	0	0	0	1	0	0	0	0	0
2024	CENTRAL DE COMPRAS PÚBLICAS - PERÚ COMPRAS	ECONOMIA Y FINANZAS	FICHAS PRODUCTO INCORPORADAS Y CON MANTENIMIENTO PARA EL USO DE LAS ENTIDADES DEL ESTADO	COMUNICAR PERIÓDICAMENTE A LOS REPRESENTANTES DE MARCA, RESPECTO DE LOS VALORES CREADOS DE CARACTERÍSTICAS DE LAS FICHAS PRODUCTO	0	0	1	0	0	0	1	0	0	0	0	0
2024	CENTRAL DE COMPRAS PÚBLICAS - PERÚ COMPRAS	ECONOMIA Y FINANZAS	CATÁLOGOS ELECTRÓNICOS DE ACUERDOS MARCO IMPLEMENTADOS PARA USO DE LAS ENTIDADES DEL ESTADO	EJECUTAR CONTROL DE PARES RESPECTO A LA EVALUACIÓN DE REQUISITOS DE LOS PROVEEDORES	0	0	0	1	0	0	1	0	0	0	0	0
2024	CENTRAL DE COMPRAS PÚBLICAS - PERÚ COMPRAS	ECONOMIA Y FINANZAS	PROCEDIMIENTOS DE COMPRAS CORPORATIVAS Y ENCARGOS PARA LAS ENTIDADES DEL ESTADO PARTICIPANTES	REALIZAR SEGUIMIENTO A LA SOLICITUD DE SUBSANACIÓN DE OBSERVACIONES, REMITIDA A LA ENTIDAD INTERESADA	0	0	0	1	0	0	1	0	0	0	0	0
2024	CENTRAL DE COMPRAS PÚBLICAS - PERÚ COMPRAS	ECONOMIA Y FINANZAS	PROCEDIMIENTOS DE COMPRAS CORPORATIVAS Y ENCARGOS PARA LAS ENTIDADES DEL ESTADO PARTICIPANTES	REALIZAR MESAS DE TRABAJO PARA LA REVISIÓN Y FORMULACIÓN DE LA PROPUESTA DEL REQUERIMIENTO HOMOGENEIZADO CON LA PARTICIPACIÓN DE LOS MIEMBROS DEL COMITÉ TÉCNICO ESPECIALIZADO(CTE)	0	0	1	0	0	0	1	0	0	0	0	0
2024	CENTRAL DE COMPRAS PÚBLICAS - PERÚ COMPRAS	ECONOMIA Y FINANZAS	PROCEDIMIENTOS DE COMPRAS CORPORATIVAS Y ENCARGOS PARA LAS ENTIDADES DEL ESTADO PARTICIPANTES	BRINDAR ASISTENCIA Y/O ACOMPAÑAMIENTO A LAS ENTIDADES PÚBLICAS RESPECTO A LA DOCUMENTACIÓN REQUERIDA PARA EVALUAR LA POSIBILIDAD DE GESTIONAR COMPRAS CORPORATIVAS O CONTRATACIONES POR ENCARGO	0	0	1	0	0	0	1	0	0	0	0	0
2024	CENTRAL DE COMPRAS PÚBLICAS - PERÚ COMPRAS	ECONOMIA Y FINANZAS	PROCEDIMIENTOS DE COMPRAS CORPORATIVAS Y ENCARGOS PARA LAS ENTIDADES DEL ESTADO PARTICIPANTES	SOLICITAR A LA OFICINA DE COMUNICACIONES, LA DIFUSIÓN DEL REQUERIMIENTO EN LA PÁGINA WEB Y/O REDES SOCIALES DE PERÚ COMPRAS Y DE LAS ENTIDADES PARTICIPANTES/ ENCARGANTES	0	0	1	0	0	0	1	0	0	0	0	0
2024	CENTRAL DE COMPRAS PÚBLICAS - PERÚ COMPRAS	ECONOMIA Y FINANZAS	PROCEDIMIENTOS DE COMPRAS CORPORATIVAS Y ENCARGOS PARA LAS ENTIDADES DEL ESTADO PARTICIPANTES	REALIZAR SEGUIMIENTO A LA SOLICITUD DE INFORMACIÓN: DOCUMENTACIÓN QUE SUSTENTA LA DISPONIBILIDAD PRESUPUESTAL Y/O CONFIRMACIÓN DE LOS REPRESENTANTES QUE CONFORMARÁN EL COMITÉ DE SELECCIÓN, REMITIDA A LAS ENTIDADES PARTICIPANTES/ ENCARGANTES	0	0	1	0	0	0	1	0	0	0	0	0
2024	CENTRAL DE COMPRAS PÚBLICAS - PERÚ COMPRAS	ECONOMIA Y FINANZAS	PROCEDIMIENTOS DE COMPRAS CORPORATIVAS Y ENCARGOS PARA LAS ENTIDADES DEL ESTADO PARTICIPANTES	REALIZAR LA REVISIÓN DEL REQUERIMIENTO PARA VERIFICAR EL CUMPLIMIENTO DE LOS ASPECTOS NORMATIVOS SEÑALADOS EN LA NORMATIVA DE CONTRATACIONES	0	0	1	0	0	0	1	0	0	0	0	0
2024	CENTRAL DE COMPRAS PÚBLICAS - PERÚ COMPRAS	ECONOMIA Y FINANZAS	PROCEDIMIENTOS DE COMPRAS CORPORATIVAS Y ENCARGOS PARA LAS ENTIDADES DEL ESTADO PARTICIPANTES	REALIZAR SEGUIMIENTO A LA SOLICITUD DE VALIDACIÓN DEL RUCC O INFORMACIÓN REQUERIDA PARA LA CONSOLIDACIÓN, REMITIDA A LA ENTIDAD PARTICIPANTE	0	0	0	1	0	0	1	0	0	0	0	0
2024	CENTRAL DE COMPRAS PÚBLICAS - PERÚ COMPRAS	ECONOMIA Y FINANZAS	FICHAS PRODUCTO INCORPORADAS Y CON MANTENIMIENTO PARA EL USO DE LAS ENTIDADES DEL ESTADO	ELABORAR PAUTAS INTERNAS PARA LOS SERVIDORES DE LA DIRECCIÓN DE ACUERDOS MARCO RESPECTO AL PROCEDIMIENTO DE CREACIÓN DE VALORES	0	0	1	0	0	0	1	0	0	0	0	0
2024	CENTRAL DE COMPRAS PÚBLICAS - PERÚ COMPRAS	ECONOMIA Y FINANZAS	CATÁLOGOS ELECTRÓNICOS DE ACUERDOS MARCO IMPLEMENTADOS PARA USO DE LAS ENTIDADES DEL ESTADO	ASEGURAR LA PARTICIPACIÓN DEL PERSONAL DE LA COORDINACIÓN DE GESTIÓN DE CEAM EN LOS TALLERES DE CAPACITACIÓN SOBRE CONTINUIDAD OPERATIVA	0	0	1	0	0	0	1	0	0	0	0	0
2024	CENTRAL DE COMPRAS PÚBLICAS - PERÚ COMPRAS	ECONOMIA Y FINANZAS	FICHAS PRODUCTO INCORPORADAS Y CON MANTENIMIENTO PARA EL USO DE LAS ENTIDADES DEL ESTADO	VERIFICACIÓN POR PARTE DEL ESPECIALISTA O ANALISTA O ASISTENTE, DEL CUMPLIMIENTO DE LOS REQUISITOS PARA LA ACREDITACIÓN ESTABLECIDOS EN LA DIRECTIVA: LINEAMIENTOS PARA LA ACREDITACIÓN COMO REPRESENTANTE DE MARCA Y SU GESTIÓN EN LOS CATÁLOGOS ELECTRÓNICOS DE ACUERDOS MARCO	0	0	1	0	0	0	1	0	0	0	0	0
2024	CENTRAL DE COMPRAS PÚBLICAS - PERÚ COMPRAS	ECONOMIA Y FINANZAS	CATÁLOGOS ELECTRÓNICOS DE ACUERDOS MARCO IMPLEMENTADOS PARA USO DE LAS ENTIDADES DEL ESTADO	REFORZAR LOS CONOCIMIENTOS DE LOS SERVIDORES QUE INTERVIENEN EN LA EVALUACIÓN DE PROVEEDORES, RESPECTO A LOS PRINCIPIOS DE LA FUNCIÓN PÚBLICA Y VALORES INSTITUCIONALES	0	0	1	0	0	0	1	0	0	0	0	0
2024	CENTRAL DE COMPRAS PÚBLICAS - PERÚ COMPRAS	ECONOMIA Y FINANZAS	FICHAS PRODUCTO INCORPORADAS Y CON MANTENIMIENTO PARA EL USO DE LAS ENTIDADES DEL ESTADO	REVISIÓN POR PARTE DEL RESPONSABLE DE LA COORDINACIÓN DE IMPLEMENTACIÓN DEL REPORTE Y/O INFORMACIÓN PROVENIENTE DE LA PLATAFORMA, PRESENTADO POR EL ESPECIALISTA ASIGNADO	0	0	1	0	0	0	1	0	0	0	0	0
2024	CENTRAL DE COMPRAS PÚBLICAS - PERÚ COMPRAS	ECONOMIA Y FINANZAS	CATÁLOGOS ELECTRÓNICOS DE ACUERDOS MARCO IMPLEMENTADOS PARA USO DE LAS ENTIDADES DEL ESTADO	ELABORAR PAUTAS INTERNAS A NIVEL DE DIRECCIÓN DE ACUERDOS MARCO PARA LA GESTION DE CRISIS	0	0	1	0	0	0	1	0	0	0	0	0
2024	CENTRAL DE COMPRAS PÚBLICAS - PERÚ COMPRAS	ECONOMIA Y FINANZAS	FICHAS PRODUCTO INCORPORADAS Y CON MANTENIMIENTO PARA EL USO DE LAS ENTIDADES DEL ESTADO	APROBACIÓN DEL FORMATO DE ATENCIÓN DE ACREDITACIÓN POR PARTE DEL DIRECTOR DE ACUERDOS MARCO	0	0	1	0	0	0	1	0	0	0	0	0
2024	CENTRAL DE COMPRAS PÚBLICAS - PERÚ COMPRAS	ECONOMIA Y FINANZAS	PROCEDIMIENTOS DE COMPRAS CORPORATIVAS Y ENCARGOS PARA LAS ENTIDADES DEL ESTADO PARTICIPANTES	REALIZAR SEGUIMIENTO A LA SOLICITUD DE INFORMACIÓN REQUERIDA, REMITIDA A LA ENTIDAD ENCARGANTE	0	0	1	0	0	0	1	0	0	0	0	0

Período/Año	Unidad Ejecutora Presupuestal	Sector	Nombre Producto	Nombre Medida	Seguimiento Semestral Imp	Seguimiento Semestral No imp	Seguimiento Semestral Pro	Seguimiento Semestral Pen	Seguimiento Semestral Des	Seguimiento Semestral No Aplic.	Seguimiento Anual Imp	Seguimiento Anual No imp	Seguimiento Anual Pro	Seguimiento Anual Pen	Seguimiento Anual Des	Seguimiento Anual No Aplic.
2024	CENTRAL DE COMPRAS PÚBLICAS - PERÚ COMPRAS	ECONOMIA Y FINANZAS	FICHAS PRODUCTO INCORPORADAS Y CON MANTENIMIENTO PARA EL USO DE LAS ENTIDADES DEL ESTADO	VALIDACIÓN DEL FORMATO DE ATENCIÓN DE ACREDITACIÓN POR PARTE DEL RESPONSABLE DE LA COORDINACIÓN DE PRODUCTOS Y MEJORA, A FIN QUE CUMPLA CON LOS REQUISITOS	0	0	1	0	0	0	1	0	0	0	0	0
2024	CENTRAL DE COMPRAS PÚBLICAS - PERÚ COMPRAS	ECONOMIA Y FINANZAS	FICHAS PRODUCTO INCORPORADAS Y CON MANTENIMIENTO PARA EL USO DE LAS ENTIDADES DEL ESTADO	ESTABLECER PAUTAS PARA LA EVALUACIÓN DE LOS VALORES QUE PUDIERAN AFECTAR LA COMPETENCIA	0	0	1	0	0	0	1	0	0	0	0	0
2024	CENTRAL DE COMPRAS PÚBLICAS - PERÚ COMPRAS	ECONOMIA Y FINANZAS	PROCEDIMIENTOS DE COMPRAS CORPORATIVAS Y ENCARGOS PARA LAS ENTIDADES DEL ESTADO PARTICIPANTES	REALIZAR SEGUIMIENTO A LA SOLICITUD DE INFORMACIÓN: ABSOLUCIÓN DE CONSULTAS Y/U OBSERVACIONES AL REQUERIMIENTO Y/O REMISIÓN DE LA VERSIÓN ACTUALIZADA DEL REQUERIMIENTO, REMITIDA A LAS ENTIDADES PARTICIPANTES/ ENCARGANTES	0	0	1	0	0	0	1	0	0	0	0	0
2024	CENTRAL DE COMPRAS PÚBLICAS - PERÚ COMPRAS	ECONOMIA Y FINANZAS	PROCEDIMIENTOS DE COMPRAS CORPORATIVAS Y ENCARGOS PARA LAS ENTIDADES DEL ESTADO PARTICIPANTES	BRINDAR ASISTENCIA TÉCNICO - NORMATIVA A LAS ÁREAS USUARIAS DE LAS ENTIDADES PARTICIPANTES/ ENCARGANTES PARA ABSOLVER LAS CONSULTAS Y/U OBSERVACIONES AL REQUERIMIENTO	0	0	1	0	0	0	1	0	0	0	0	0
			<div>VISTO BUENO DEL RESPONSABLE DEL SISTEMA ADMINISTRATIVO</div> <div>FIRMA DEL FUNCIONARIO RESPONSABLE / TITULAR DE LA UNIDAD EJECUTORA</div>													

ENTIDADES
SECCIÓN I
SISTEMAS ADMINISTRATIVOS

SISTEMA ADMINISTRATIVO DE MODERNIZACION DEL ESTADO
ANEXO N° 10.1

A. DATOS DE LA ENTIDAD (Pliego)

Nombre del Pliego : CENTRAL DE COMPRAS PÚBLICAS - PERÚ COMPRAS
Departamento - Provincia - Distrito : LIMA - LIMA - SAN ISIDRO
Nombre titular : JORGE ALBERTO ZAPATA GALLO
Cargo : JEFE DE LA CENTRAL DE COMPRAS PÚBLICAS -PERÚ COMPRAS
Periodo en el cargo : Del 25/03/2024 al 31/01/2025
Fecha de corte : Del 1/01/2025 al 31/01/2025
Sector (gob Nacional) / Pliego Central que realiza la transferencia(gob Regional y Local) : Economía y Finanzas

SIMPLIFICACIÓN ADMINISTRATIVA: Procedimientos Administrativos Estandarizados (PAE)

Información a completar por pliego relacionada con la implementación de los (PAE)				
N°	Adecuación de los PAE por medio del Sistema Único de Trámites (SUT) (1)	Norma que aprueba los PAE y fecha de Publicación		Número de PAE implementados (4)
		Documento (2)	Fecha Publicación (3)	
1	01.08.0044-001-2020	Decreto Supremo N.º 028-2022-EF	3/03/2022	1

- Leyenda:
- (1) El medio de verificación de la adecuación es el expediente registrado y publicado en el SUT.
- (2) Tipo y número de norma que aprueba el(los) PAE, por ejemplo: Decreto Supremo Nro. 0200-YYYY, Ordenanza Regional Nro. 0200-YYYY, Ordenanza Municipal Nro. 0200-YYYY, otro.
- (3) Precisar la fecha de publicación de la norma, realizada en el PTE (Portal de Transparencia Estándar o Diario Oficial).
- (4) En el caso de Gobiernos Locales son 24 PAE a implementar. En el caso de Gobiernos Regionales son 195 PAE a implementar. En el caso de entidades del Poder Ejecutivo es solo un PAE a implementar

GESTIÓN POR PROCESOS

Información a completar por pliego relacionada con la documentación de los procesos de la entidad			
N°	Tipo de documentación de procesos	Adecuación a la Resolución de Secretaría de Gestión Pública N° 006-2018-PCM/SGP o la que haga sus veces (1)	Norma de aprobación
1	Manual de Gestión de Procesos y Procedimientos de la Central de Compras Públicas - PERÚ COMPRAS	No	Resolución Jefatural N.º 084-2017-PERÚ COMPRAS

(1) Sí: cuando el Mapa de Procesos o Manual de Procedimientos de la entidad se aprobó posteriormente a la emisión de la Norma Técnica para la implementación de la gestión por procesos en las entidades de la administración pública. La documentación de los procesos debe responder a los bienes, servicios o regulaciones que brinda la entidad, no a las unidades de organización de su estructura orgánica.

Comentario.- En caso de no ser aplicable el presente anexo, consignar lo siguiente:

Justificación de N/A del Anexo (1)	Sustento (2)
-	-

N/A: No aplica

- (1) Desarrollar la justificación del porque no aplica registrar información en el anexo, de corresponder.
- (2) Colocar el nombre del documento de sustento, de corresponder.

VISTO DEL RESPONSABLE DEL SISTEMA ADMINISTRATIVO	
Nombres y Apellidos:	Marco Antonio Criollo Zambrano
DNI:	07492139

FIRMA DEL FUNCIONARIO RESPONSABLE / TITULAR DE LA UE	
Nombres y Apellidos:	Walther Javier Iberos Guevara
DNI:	08256737

ENTIDADES
SECCIÓN I
SISTEMAS ADMINISTRATIVOS
SISTEMA ADMINISTRATIVO DE DEFENSA JURÍDICA DE ESTADO
ANEXO N° 11.1
CANTIDAD TOTAL DE OTROS PROCESOS

A. DATOS DE LA ENTIDAD (Pliego)

Nombre del Pliego : Central de Compras Públicas - PERÚ COMPRAS
Departamento - Provincia - Distrito : Lima- Lima- San Isidro
Nombre titular : Jorge Alberto Zapata Gallo
Cargo : Jefe de la Central de Compras Públicas - PERÚ COMPRAS
Periodo en el cargo : Del 25/03/2024 a la 31/01/2025
Fecha de corte : Del 1/01/2025 al 31/01/2025

Sector (gob Nacional) / Pliego Central
que realiza la transferencia(gob : Economía y Finanzas
Regional y Local)

RELACIÓN DE INVESTIGACIONES O PROCESOS PENALES DERIVADOS DE INFORMES DE CONTROL O AUDITORÍAS (1)		
Cantidad total de Investigaciones en el Ministerio Público (2)	Cantidad total de procesos penales en el Poder Judicial (3)	Cantidad total de carga procesal (SUMA DE A+B)
0	0	0

- (1) El presente formato esta orientado a recopilar información en forma total y/o acumulada.
(2) Precisar la cantidad total y/o acumulada del total de investigaciones en giro que derivaron de informes control o auditorías.
(3) Precisar la cantidad total y/o acumulada del total de procesos penales en giro que derivaron de informes control o auditorías.

PROCESOS JUDICIALIZADOS PARA RECUPERACIÓN JUDICIAL DE BIENES INMUEBLES (1)	CANTIDAD
Cantidad total de procesos judiciales en trámite	0
Cantidad total de procesos judiciales en ejecución	0
Cantidad total de procesos judiciales con programación de diligencia de lanzamiento y/o desalojo	0

- (1) El presente formato esta orientado a recopilar la información en forma total y/o acumulada

PROCEDIMIENTOS ADMINISTRATIVOS DE RECUPERACIÓN EXTRAJUDICIAL DE BIENES INMUEBLES (1)	CANTIDAD
Cantidad total de procedimientos administrativos en trámite	0
Cantidad total de procedimientos administrativos con programación de diligencia de lanzamiento y/o desalojo	0

- (1) El presente formato esta orientado a recopilar la información en forma total y/o acumulada

TOTAL DE EMBARGOS EJECUTADOS (1)	CANTIDAD
Embargos ejecutados	0

Comentario.- En caso de no ser aplicable el presente anexo, consignar lo siguiente:

Justificación de N/A del Anexo (1)	Sustento (2)

N/A: No aplica

- (1) Desarrollar la justificación del porque no aplica registrar información en el anexo, de corresponder.
(2) Colocar el nombre del documento de sustento, de corresponder.

VISTO DEL RESPONSABLE DEL SISTEMA ADMINISTRATIVO	
Nombres y Apellidos:	Marisol La Rosa Huamán
DNI:	41701882

FIRMA DEL FUNCIONARIO RESPONSABLE / TITULAR DE LA UE	
Nombres y Apellidos:	Walther Javier Iberos Guevara
DNI:	08256737

ENTIDADES
SECCIÓN I
SISTEMAS ADMINISTRATIVOS

SISTEMA ADMINISTRATIVO DE DEFENSA JURÍDICA DE ESTADO
ANEXO N° 11.2
CASOS EMBLEMÁTICOS Y DE CASOS CON MONTOS MAYORES O IGUALES A 50 UIT

A. DATOS DE LA ENTIDAD (Pliego)
Nombre del Pliego : Central de Compras Públicas - PERÚ COMPRAS
Departamento - Provincia - Distrito : Lima- Lima- San Isidro
Nombre titular : Jorge Alberto Zapata Gallo
Cargo : Jefe de la Central de Compras Públicas - PERÚ COMPRAS
Periodo en el cargo : Del 25/03/2024 al 31/01/2025
Fecha de corte : Del 1/01/2025 al 31/01/2025

Sector (gob Nacional) / Pliego Central : Economía y Finanzas
que realiza la transferencia(gob Regional y Local)

Cantidad Total de Casos Emblemáticos

5

N° de Carpeta Fiscal, Expediente Judicial u otro tipo de Expediente	Órgano Fiscal/Jurisdiccional/ otros (2)	Distrito Fiscal/Distrito Judicial/similares	Sujeto Procesal (3)	Naturaleza/ Especialidad (4)	Materia/ Delitos (5)	Fecha del Auto Admisorio/ Fecha de Inicio de Diligencias Preliminares/otros similares	Estadio Procesal (6)	Pretensión Económica S/. (7)	Monto establecido en la Sentencia S/.	Monto pagado por el Estado S/.	Monto pendiente de pago por el Estado S/.	Monto cobrado por el Estado S/.	Monto pendiente de cobro por el Estado S/.	Cantidad total de personas investigadas/procesadas/d emandadas en cada caso emblemático (8)
Exp N°S-062-2020/C.A.R.D.A.	Centro de Análisis y Resolución de Disputas Alternativas del Comercio C.A.R.D.A.	Lima	Demandado	Otros	Ampliación de plazo - Penalidades	13/11/2020	En trámite	S/977,589.00	0	0	0	0	0	1
Exp N°S-111-2021/C.A.R.D.A.	Centro de Análisis y Resolución de Disputas Alternativas del Comercio C.A.R.D.A.	Lima	Demandado	Otros	Resolución de Contrato	26/10/2021	En trámite	S/18,985,000.00	0	0	0	0	0	1
Exp. N° 3822-115-22	Centro de Análisis y Resolución de Conflictos - PUCP	Lima	Demandado	Otros	Inaplicación de penalidades	1/03/2022	En trámite	S/1,596,057.00	0	0	0	0	0	1
Exp. N° 023-2023-CENARD	Centro Nacional para la Resolución de Disputas - CENARD	Lima	Demandado	Otros	Obligación de dar suma de dinero e indemnización	19/07/2023	En trámite	S/21,133,952.92	0	0	0	0	0	1
Exp. N° 4942-549-23	Centro de Análisis y Resolución de Conflictos - PUCP	Lima	Demandado	Otros	Resolución de Contrato	25/10/2023	En trámite	S/10,546,500.00	0	0	0	0	0	1

Se clasifica como emblemático:
1.1. Cuando los efectos de la investigación, proceso o delitos tengan una gran repercusión o impacto a nivel local, regional o nacional, o cuando los hechos den lugar a un proceso de complejo que involucre gran número de demandados, demandantes, investigados, procesados, así como, el desarrollo de numerosas diligencias.
1.2. Incluir dentro de los casos emblemáticos, aquellos que involucren pretensiones económicas superiores a 50 UIT.
1.3. Las investigaciones o procesos judiciales que tenga en su dominio contra ex-Alcaldes, ex-Gobernadores Regionales y ex-funcionarios públicos, o contra los actuales Alcaldes, Gobernadores y funcionarios públicos de la entidad

(1) El presente formato esta orientado a recopilar información por cada caso emblemático (en las diferentes especialidades o materias que conoce la procuraduría pública).
Se clasifica como emblemático:
1.1. Cuando los efectos de la investigación, proceso o delitos tengan una gran repercusión o impacto a nivel local, regional o nacional, o cuando los hechos den lugar a un proceso complejo que involucre gran número de demandados, demandantes, investigados, procesados, así como, el desarrollo de numerosas diligencias.
1.2. Incluir dentro de los casos emblemáticos, aquellos que involucren pretensiones económicas superiores a 50 UIT.
1.3. Las investigaciones o procesos judiciales que tenga en su dominio contra ex-Alcaldes, ex-Gobernadores Regionales y ex-funcionarios públicos, o contra los actuales Alcaldes, Gobernadores y funcionarios públicos de la gestión saliente.

(2) Precisar el órgano fiscal, jurisdiccional, árbitro y otros que tiene a cargo el caso.
(3) Situación jurídica de la entidad en el caso o proceso (denunciante, denunciado, demandado, demandante, agraviado, actor civil, tercero civil y otros)
(4) Precisar en cada caso emblemático su naturaleza o especialidad (penal, civil, laboral, contencioso administrativo y otros)
(5) Precisar en cada caso emblemático la materia o delitos (beneficios sociales, responsabilidad contractual, reivindicación, usurpación, daños, apropiación ilícita y otros)
(6) Precisar si el caso emblemático se encuentra en trámite, apelación o ejecución
(7) Precisar la pretensión económica total del caso emblemático (presentada por el Estado o por la parte contraria). Consignar información solo cuando la pretensión sea económica.
(8) Precisar solo el número total de personas investigadas, procesadas, demandadas o demandantes, por cada caso emblemático.

Comentario.- En caso de no ser aplicable el presente anexo, consignar lo siguiente:

Justificación de N/A del Anexo	Sustento

VISTO DEL RESPONSABLE DEL SISTEMA ADMINISTRATIVO	
Nombres y Apellidos:	Marisol La Rosa Huamán
DNI:	41701882

FIRMA DEL FUNCIONARIO RESPONSABLE / TITULAR DE LA UE	
Nombres y Apellidos:	Walther Javier Iberos Guevara
DNI:	08256737

ANEXO 12

SECCIÓN II

INDICADORES DE EFICACIA Y OTROS RELACIONADOS A LA ENTIDAD DEL INFORME DE RENDICIÓN DE CUENTAS DE TITULARES

6264 - CENTRAL DE COMPRAS PÚBLICAS - PERÚ COMPRAS
LIMA - LIMA – SAN ISIDRO

TITULAR DE LA ENTIDAD : JORGE ALBERTO, ZAPATA GALLO
CARGO : JEFE DE LA CENTRAL DE COMPRAS PÚBLICAS-PERÚ COMPRAS
PERIODO EN EL CARGO : DEL 01/01/2025 AL 31/01/2025

LA CENTRAL DE COMPRAS PÚBLICAS - PERÚ COMPRAS HA DETERMINADO LOS SIGUIENTES INDICADORES RELACIONADOS CON LA ENTIDAD Y SU ENTORNO; ASI COMO, CON BIENES Y SERVICIOS PÚBLICOS QUE BRINDA:

N°	Nombre del indicador	Unidad de medida	Sentido esperado del Indicador	Sector del Indicador	Ámbito Territorial	Fórmula del Indicador	Fuente	URL / Documento	Observaciones
1	PORCENTAJE DE PARTICIPACIÓN EN LAS COMPRAS PÚBLICAS A TRAVÉS DE LAS HERRAMIENTAS Y ESTRATEGIAS PROMOVIDAS POR PERÚ COMPRAS.	PORCENTAJE	ASCENDENTE	ECONOMÍA Y FINANZAS	NACIONAL	SUMATORIA DEL MONTO EJECUTADO DE LAS COMPRAS PÚBLICAS REALIZADAS MEDIANTE LAS HERRAMIENTAS Y ESTRATEGIAS PROMOVIDAS POR PERÚ COMPRAS / SUMATORIA DEL MONTO TOTAL EJECUTADO DE LAS COMPRAS PÚBLICAS EN BIENES Y SERVICIOS) X 100	PLAN ESTRATÉGICO INSTITUCIONAL	HTTPS://CDN.WWW.GOB.PE/UPLOADS/DOCUMENT/FILE/7452099/6346504-PLAN-ESTRATEGICO-INSTITUCIONAL-PEI-2025-2030.PDF?V=1735939245	

Se muestra el valor del indicador en un periodo de 8 años.

La información registrada en la Sección II del Informe de Rendición de Cuentas de Titulares tiene carácter de declaración jurada.

- Leyenda:
- A) Enunciado corto, concreto y auto explicativo, vinculado con el objetivo, acción o servicio público que brinda cada Entidad. El nombre del indicador debe contener tres elementos:
(Nombre del indicador = Parámetro de medición + Sujeto + Característica)
- B) Magnitud de referencia que permite cuantificar al indicador (Ej.: porcentaje, número, índice, tasa,cantidad, promedio, etc).
- C) Valor del indicador expresado en números.

- (D) Orientación dónde debe tender el indicador, es decir, si el sentido esperado es ascendente o descendente.
- (E) Corresponde a la clasificación en Agricultura, Ambiente, Transporte, Educación, Vivienda, Salud, Trabajo, Producción, Energía y otros.
- (F) Abarca el territorio donde se encuentran los usuarios del servicio o producto que brinda la entidad.
- Indica los niveles territoriales para los que está disponible el indicador: nacional, regional, provincial o distrital.
- (G) Expresión algebraica del indicador, se refiere a la explicación de la forma en que se relacionan las variables.
- (H) Fuente: proporciona la información a partir de la cual se obtiene la información o valor del indicador
- Interna: dependencia o unidad responsable de generar o proporcionar la información.
- Externa: nombre de la entidad que genera bases de datos, estadísticas oficiales, documentos oficiales u otros.
- URL: corresponde al enlace o dirección determinada de Internet.
- Documento
- (I) Información referida al registro de los campos anteriores.

FIRMA DEL RESPONSABLE DE LA UE / FUNCIONARIO RESPONSABLE NOMBRES Y APELLIDOS: CARGO:

La información registrada en la Sección II del Informe de Rendición de Cuentas de Titulares tiene carácter de declaración jurada.

Fecha: 10/02/2025 9:31 a.m.

ANEXO 13

SECCIÓN III RELACIÓN DE SERVICIOS PÚBLICOS QUE BRINDA LA ENTIDAD DEL INFORME DE RENDICIÓN DE CUENTAS DE TITULARES

ENTIDAD: 6264 - CENTRAL DE COMPRAS PÚBLICAS - PERÚ COMPRAS

UBIGEO: LIMA - LIMA - SAN ISIDRO

TITULAR DE LA ENTIDAD : JORGE ALBERTO ZAPATA GALLO
CARGO : JEFE DE LA CENTRAL DE COMPRAS PÚBLICAS-PERÚ COMPRAS
PERIODO EN EL CARGO : DEL 01/01/2025 AL 31/01/2025

LA CENTRAL DE COMPRAS PÚBLICAS - PERÚ COMPRAS EN CUMPLIMIENTO DE SUS FUNCIONES Y ATRIBUCIONES BRINDA LOS SIGUIENTES BIENES Y SERVICIOS PÚBLICOS:

N°	Unidad Ejecutora	Sector del servicio público	Grupo	Servicios Públicos	Descripción del Servicio	Tipo de Servicio Público	Condición
1	CENTRAL DE COMPRAS PÚBLICAS - PERÚ COMPRAS	ECONOMIA Y FINANZAS	RECTORÍA DE SISTEMAS ADMINISTRATIVOS	COMPRAS CORPORATIVAS Y CONTRATACIONES POR ENCARGO	<p>LA COMPRA CORPORATIVA ES UNA ESTRATEGIA DE COMPRA QUE AGRUPA LA DEMANDA DE LAS ENTIDADES PARA CONTRATAR, POR MEDIO DE UN ÚNICO PROCEDIMIENTO DE SELECCIÓN, BIENES Y SERVICIOS EN GENERAL SUSCEPTIBLES DE SER HOMOGENEIZADOS, A FIN DE ALCANZAR CONDICIONES MÁS VENTAJOSAS PARA EL ESTADO. ESTA ESTRATEGIA DE COMPRA TIENE COMO PRINCIPAL BENEFICIO LA OPTIMIZACIÓN DE RECURSOS DE LAS ENTIDADES PARTICIPANTES, PERMITIENDO QUE LAS MISMAS ENFOQUEN SUS ESFUERZOS EN REALIZAR LAS ACTIVIDADES PRINCIPALES DE SU SECTOR, CUMPLIENDO ASÍ CON SUS METAS INSTITUCIONALES. LAS COMPRAS CORPORATIVAS (CC) PUEDEN SER DE DOS TIPOS: OBLIGATORIAS (CCO) Y FACULTATIVAS (CCF).</p> <p>LA CONTRATACIÓN POR ENCARGO ES UNA ESTRATEGIA DE COMPRA QUE PERMITE A LAS ENTIDADES DEL ESTADO ENCARGAR A PERÚ COMPRAS, LA REALIZACIÓN DE I) LAS ACTUACIONES PREPARATORIAS Y/O II) EL PROCEDIMIENTO DE SELECCIÓN, DE LAS CONTRATACIONES DE BIENES, SERVICIOS EN GENERAL, CONSULTORÍAS Y OBRAS, PARA LO CUAL RESULTA NECESARIO SUSCRIBIR UN CONVENIO DE COOPERACIÓN INTERINSTITUCIONAL, QUE MATERIALIZA LA FORMALIDAD REQUERIDA PARA GESTIONAR LAS CONTRATACIONES POR ENCARGO.</p>	SERVICIO	APLICA
2	CENTRAL DE COMPRAS PÚBLICAS - PERÚ COMPRAS	ECONOMIA Y FINANZAS	RECTORÍA DE SISTEMAS ADMINISTRATIVOS	FICHAS DE HOMOLOGACIÓN	<p>LA FICHA DE HOMOLOGACIÓN ES EL DOCUMENTO QUE CONTIENE EN FORMA CLARA, PRECISA Y OBJETIVA LAS CARACTERÍSTICAS TÉCNICAS, REQUISITOS DE CALIFICACIÓN O CONDICIONES DE EJECUCIÓN DE LOS REQUERIMIENTOS ESTANDARIZADOS, A PARTIR DEL DÍA DE SU PUBLICACIÓN EN EL DIARIO OFICIAL "EL PERUANO". SU USO ES OBLIGATORIO PARA TODAS LAS ENTIDADES DEL ESTADO, INCLUYENDO AQUELLAS QUE NO ESTÁN BAJO EL ÁMBITO DE LA LEY DE CONTRATACIONES DEL ESTADO.</p>	SERVICIO	APLICA

3	CENTRAL DE COMPRAS PÚBLICAS - PERÚ COMPRAS	ECONOMIA Y FINANZAS	RECTORÍA DE SISTEMAS ADMINISTRATIVOS	FICHAS TÉCNICAS DE SUBASTA INVERSA ELECTRÓNICA	<p>LAS FICHAS TÉCNICAS DE SUBASTA INVERSA SON INSTRUMENTOS ESTANDARIZADOS DE COMPRAS QUE CONTIENEN CARACTERÍSTICAS TÉCNICAS GENERALES Y/O ESPECÍFICAS CON LAS QUE DEBE CUMPLIR UN BIEN O SERVICIO AL MOMENTO DE SU ENTREGA, NO SE PUEDEN MODIFICAR Y DEBEN INCLUIRSE EN LAS BASES DEL PROCEDIMIENTO DE SELECCIÓN TAL COMO FUERON APROBADAS POR PERÚ COMPRAS.</p> <p>LAS FICHAS TÉCNICAS APROBADAS SE ENCUENTRAN INCLUIDAS EN EL LISTADO DE BIENES Y SERVICIOS COMUNES (LBSC).</p>	SERVICIO	APLICA
4	CENTRAL DE COMPRAS PÚBLICAS - PERÚ COMPRAS	ECONOMIA Y FINANZAS	RECTORÍA DE SISTEMAS ADMINISTRATIVOS	CATÁLOGOS ELECTRÓNICOS DE ACUERDOS MARCO	LOS CATÁLOGOS ELECTRÓNICOS DE ACUERDOS MARCO, SON UN MÉTODO ESPECIAL DE CONTRATACIÓN, A TRAVÉS DEL CUAL LAS ENTIDADES SE PROVEEN DE BIENES Y/O SERVICIOS SIN MEDIAR UN PROCEDIMIENTO DE SELECCIÓN, CON LOS PROVEEDORES QUE FORMAN PARTE DEL CATÁLOGO ELECTRÓNICO.	SERVICIO	APLICA

Legenda:

(A) *Unidad Ejecutora:* Nombre de unidad ejecutora.

(B) *Sector del servicio público:* Agrupación de clasificaciones de Entidades basado en Clasificador Funcional del Sector Público aprobado por Decreto Supremo N°068-2008-EF y clasificaciones internas del equipo de la SPI-CGR.

(C) *Grupo:* Agrupación de Servicios Públicos por criterios de familiaridad entre sus finalidades.

(D) *Servicios Públicos:* Servicios que se entregan a la población en el marco de los objetivos funcionales de la Entidad.

Actividad del Producto correspondiente a una categoría presupuestal (estructura/cadena programática) o Acción Estratégica de los Planes Estratégicos, Operativos o de Desarrollo Concertado, o Servicios Públicos definidos por la SPI-CGR.

(E) *Descripción del Servicio:* Especificación del servicio público en base al objetivo misional de la Entidad.

(F) *Tipo de servicio público:* Puede ser bien, servicio o de regulación.

(G) *Condición:* Estado situacional del servicio público.

FIRMA DEL TITULAR DE LA UE / TITULAR DE LA ENTIDAD NOMBRES Y APELLIDOS: CARGO:

La información registrada en la Sección III del Informe de Rendición de Cuentas de Titulares tiene carácter de declaración jurada.

Fecha: 10/02/2025 9:29 a.m.

ANEXO 14

SECCIÓN IV

RESULTADOS DE LA GESTIÓN DEL TITULAR POR CADA SERVICIO PÚBLICO DEL INFORME DE RENDICIÓN DE CUENTAS DE TITULARES

6264 - CENTRAL DE COMPRAS PÚBLICAS - PERÚ COMPRAS
LIMA - LIMA – SAN ISIDRO

TITULAR DE LA ENTIDAD : JORGE ALBERTO, ZAPATA GALLO
CARGO : JEFE DE LA CENTRAL DE COMPRAS PÚBLICAS-PERÚ COMPRAS
PERIODO EN EL CARGO : DEL 01/01/2025 AL 31/01/2025

UNIDAD EJECUTORA : CENTRAL DE COMPRAS PÚBLICAS - PERÚ COMPRAS
SECTOR : ECONOMIA Y FINANZAS
GRUPO : RECTORÍA DE SISTEMAS ADMINISTRATIVOS
SERVICIO : CATÁLOGOS ELECTRÓNICOS DE ACUERDOS MARCO

1. ¿QUÉ DECISIONES HA TOMADO EN EL PERÍODO EN EL CARGO PARA INCREMENTAR LA COBERTURA EN EL SERVICIO CATÁLOGOS ELECTRÓNICOS DE ACUERDOS MARCO?

1.1 ESTADO EN QUE SE ENCONTRÓ EL SERVICIO PÚBLICO

-Se continúa con la implementación a través del proyecto de inversión con CUI 2363565.
-Se cuenta con un total acumulado de 45 CEAM vigentes.
-Respecto a la extensión de vigencia por nueva convocatoria, se realizó la suscripción automática de acuerdos marco para la extensión de vigencia, con el segundo grupo de nuevos proveedores que se incorporaron a 11 CEAM.

1.2 PRINCIPALES INDICADORES

Los indicadores establecidos en el PEI 2025 2030 ampliado para el ejercicio 2025 son:
-Porcentaje de Catálogos Electrónicos de Acuerdos Marco vigentes para uso de las entidades del Estado: 81.4%.

1.3 MEDIDAS ADOPTADAS

- Se realizó la propuesta de la nueva estructura del Reglamento de Organización y Funciones de la Entidad en el marco de las competencias conforme a lo establecido en el Reglamento de la Ley N° 32069 Ley General de Contrataciones Públicas aprobado mediante Decreto Supremo N° 009-2025-EF.
-Se realizó la evaluación de las fichas producto de los 45 CEAM vigentes.

1.4 RESULTADOS LOGRADOS EN LA POBLACIÓN

- A enero de 2025, se cuenta con 45 CEAM en operación, con 2,844 proveedores con acuerdos marco suscritos (la reducción respecto de 2024 se debe a la no renovación de los procedimientos de extensión); de los cuales, un total de 564 proveedores contrataron con 587 entidades públicas por un monto mayor a S/ 50 millones.
- Se realizó la depuración de Fichas Producto de los CEAM aplicando criterios asociados a normativas ambientales, vigencia tecnológica y pertinencia para atender las necesidades de las entidades. Como resultado, se logró una optimización significativa, reduciendo la cantidad de Fichas Producto de 131,625 a 79,793 Fichas Producto.
- Se elaboró el proyecto del Reglamento de Organización y Funciones para la aplicación de lo establecido en el Reglamento de la Ley N° 32069 Ley General de Contrataciones Públicas aprobado mediante Decreto Supremo N° 009-2025-EF.

1.5 LIMITACIONES Y DIFICULTADES

Limitada capacidad tecnológica y organizativa para sistematizar nuevas funcionalidades del CEAM a fin de lograr mayor eficiencia en las contrataciones, en cuanto a: i) la gestión de la operación de los CEAM, ii) el Mantenimiento de los CEAM (extensión de vigencia e incorporación de nuevos proveedores), iii) acreditación de representantes de marca, gestión de incorporación de Fichas Productos.

Se declara haber respondido considerando los siguientes aspectos:

- 1.1. Estado en que se encontró el servicio público.
- 1.2. Principales indicadores.
- 1.3. Medidas adoptadas.
- 1.4. Resultados logrados en la población.
- 1.5. Limitaciones y dificultades.

2. ¿QUÉ DECISIONES HA TOMADO EN EL PERÍODO EN EL CARGO PARA LOGRAR EFICIENCIA EN LA PROVISIÓN DEL SERVICIO CATÁLOGOS ELECTRÓNICOS DE ACUERDOS MARCO?

2.1 MEJORA DE PROCESOS (REDUCCIÓN DE PASOS EN EL PROCESO)

Se continúa aplicando la Directiva N° 00006-2021-PERÚ COMPRAS, denominada Lineamientos para la implementación y operación de los Catálogos Electrónicos de Acuerdos Marco, que permite realizar la suscripción automática de adendas para las extensiones de vigencia a través de la renovación de los CEAM; y, el Memorando N° 001334-2023-PERÚCOMPRAS-DAM y Memorando N° 1380-2023-PERÚ COMPRAS-DAM que aprueba las reglas estándar para el procedimiento para la selección de proveedores para la implementación, extensión y/o incorporación de nuevos proveedores de los Catálogos Electrónicos de Acuerdos Marco para bienes - TIPO VIII; , así como también la aprobación de las Reglas del Método Especial de Contratación Tipo I modificación IV.

2.2 REDUCCIÓN DE TIEMPOS

Se optimizó los recursos y las actividades que implican el desarrollo del procedimiento para la selección de proveedores en el marco de la Directiva N° 00006-2021-PERÚ COMPRAS, denominada Lineamientos para la implementación y operación de los Catálogos Electrónicos de Acuerdos Marco, así como con lo dispuesto en el Memorando N° 001334-2023-PERÚ COMPRAS-DAM y Memorando N° 1380-2023-PERÚ COMPRAS-DAM que aprueba la reglas estándar para el procedimiento para la selección de proveedores para la implementación, extensión y/o incorporación de nuevos proveedores de los Catálogos Electrónicos de Acuerdos Marco para bienes

- TIPO VIII, permitiendo agrupar reglas específicas para los procedimientos generales de una implementación, una extensión de vigencia a través de una nueva convocatoria, una extensión de vigencia por renovación y las incorporaciones de nuevos proveedores, es decir es aplicable a todos los procedimientos (extensión de vigencia e incorporación de nuevos proveedores) de implementación de los CEAM. Por consiguiente; se reduce tareas y actividades previas a una convocatoria.

2.3 REDUCCIÓN DE COSTOS

La aplicación de las Reglas de selección de proveedores tipo VIII y las Reglas estándar del método especial de contratación Tipo I ¿ Modificación IV, permitió reducir el tiempo en las tareas y actividades, por tanto, se reduce costos que implican dicho procedimiento.

2.4 ATENCIÓN OPORTUNA A LA POBLACIÓN

El monitoreo y mantenimiento de los CEAM vigentes permitió mantener a disposición de las entidades públicas dicha herramienta, realizando oportunamente los procedimientos necesarios para mantener la calidad y mejorar la competencia.

Se declara haber respondido considerando los siguientes aspectos:

- 2.1. Mejora de procesos (reducción de pasos en el proceso).
- 2.2. Reducción de tiempos.
- 2.3. Reducción de costos.
- 2.4. Atención oportuna a la población

3. ¿QUÉ DECISIONES HA TOMADO EN EL PERÍODO EN EL CARGO PARA INCREMENTAR LA CALIDAD EN EL SERVICIO CATÁLOGOS ELECTRÓNICOS DE ACUERDOS MARCO?

3.1 ESTADO DE LA CALIDAD DEL SERVICIO AL INICIAR LA GESTIÓN

Para continuar fomentando la competencia en los CEAM y contribuir en la calidad de los Catálogos Electrónicos, se realizó la suscripción automática de acuerdos marco para la extensión de vigencia, a través de una nueva convocatoria con el segundo grupo de nuevos proveedores que se incorporaron a 11 CEAM. Asimismo, se mantiene a los 45 CEAM vigentes monitoreados como parte de su sostenimiento.

3.2 MEDIDAS ADOPTADAS

- Se adecuó el marco normativo y documentación asociada a los CEAM; así como, la adaptación de la plataforma para su acceso a través del PLADICOP, según lo establecido en el reglamento de la Ley N° 32069, priorizando la automatización de los siguientes procesos claves, tales como: acreditación de marcas, exclusión y/o suspensión de proveedores, incorporación de nuevos proveedores al CEAM, ingreso de ofertas a los Catálogos Electrónicos por parte de los proveedores, generación de la orden de compra, exceptuación del uso del CEAM, entre otros.

- Se impulsó la estructuración progresiva de Fichas Producto de 21 Catálogos Electrónicos de los 44 CEAM de bienes vigentes como parte de la implementación de dicha herramienta conforme a lo previsto en la Ley N° 32069 y su reglamento.

3.3 ESTADO DE LA CALIDAD DEL SERVICIO AL FINALIZAR LA GESTIÓN

- A enero de 2025, se cuenta con 45 CEAM en operación, con 2,844 proveedores con acuerdos marco suscritos (la reducción respecto de 2024 se debe a la no renovación de los procedimientos de extensión); de los cuales, un total de 564 proveedores contrataron con 587 entidades públicas por un monto mayor a S/ 50 millones.
- Se realizó la depuración de Fichas Producto de los CEAM aplicando criterios asociados a normativas ambientales, vigencia tecnológica y pertinencia para atender las necesidades de las entidades. Como resultado, se logró una optimización significativa, reduciendo la cantidad de Fichas Producto de 131,625 a 79,793 Fichas Producto.

Se declara haber respondido considerando los siguientes aspectos:

- 3.1. Estado de la calidad del servicio al iniciar la gestión.*
- 3.2. Medidas adoptadas.*
- 3.3. Estado de la calidad del servicio al finalizar la gestión.*

4. ¿QUÉ DECISIONES HA TOMADO PARA QUE LA PROVISIÓN DEL SERVICIO CATÁLOGOS ELECTRÓNICOS DE ACUERDOS MARCO RESUELVA EL PROBLEMA DE LA POBLACIÓN (EFICACIA) DURANTE EL PERÍODO EN EL CARGO?

4.1 OBJETIVOS ESTABLECIDOS AL INICIO DE LA GESTIÓN

- Porcentaje de Catálogos Electrónicos de Acuerdos Marco vigentes para uso de las entidades del Estado: 81.4%.
- Realizar la evaluación de las Fichas Producto aplicando criterios de sostenibilidad ambiental, vigencia tecnológica y pertinencia para atender la demanda efectiva de las entidades

4.2 OBJETIVOS LOGRADOS AL FINAL DE LA GESTIÓN

- Al cierre del mes enero del año 2025, se contó con 45 CEAM.
- Se realizó la depuración de Fichas Producto de los CEAM aplicando criterios asociados a normativas ambientales, vigencia tecnológica y pertinencia para atender las necesidades de las entidades. Como resultado, se logró una optimización significativa, reduciendo la cantidad de Fichas Producto de 131,625 a 79,793 Fichas Producto.
- En el marco de las contrataciones públicas realizadas por las entidades a través de los CEAM, más del 70% de los requerimientos generados culminan con la generación

de la orden de compra.

Se declara haber respondido considerando los siguientes aspectos:

- 4.1. *Objetivos establecidos al inicio de la gestión.*
- 4.2. *Objetivos logrados al final de la gestión.*

5. ¿QUÉ DECISIONES HA TOMADO PARA QUE EL SERVICIO CATÁLOGOS ELECTRÓNICOS DE ACUERDOS MARCO MEJORE SU ENTREGA A TIEMPO O CONVENIENTE (OPORTUNIDAD) DURANTE EL PERÍODO EN EL CARGO?

5.1 LA SITUACIÓN DE ENTREGA DEL SERVICIO AL INICIAR LA GESTIÓN

- Se continúa con la implementación a través del proyecto de inversión con CUI 2363565.
- Se cuenta con un total acumulado de 45 CEAM vigentes.

5.2 MEDIDAS ADOPTADAS PARA BRINDAR UN SERVICIO OPORTUNO

Se encuentra realizando el seguimiento y monitoreo a través de la matriz de seguimiento del Plan de implementación de la nueva Ley de Contrataciones del Estado y su Reglamento.

5.3 LA SITUACIÓN DE ENTREGA DEL SERVICIO A FINALIZAR LA GESTIÓN

- A enero de 2025, se cuenta con 45 CEAM en operación, con 2,844 proveedores con acuerdos marco suscritos (la reducción respecto de 2024 se debe a la no renovación de los procedimientos de extensión); de los cuales, un total de 564 proveedores contrataron con 587 entidades públicas por un monto mayor a S/ 50 millones.
- Se realizó la depuración de Fichas Producto de los CEAM aplicando criterios asociados a normativas ambientales, vigencia tecnológica y pertinencia para atender las necesidades de las entidades. Como resultado, se logró una optimización significativa, reduciendo la cantidad de Fichas Producto de 131,625 a 79,793 Fichas Producto

Se declara haber respondido considerando los siguientes aspectos:

- 5.1. *La situación de entrega del servicio al iniciar la gestión.*
- 5.2. *Medidas adoptadas para brindar un servicio oportuno.*
- 5.3. *La situación de entrega del servicio a finalizar la gestión.*

6. ¿QUÉ DECISIONES HA TOMADO EN EL PERÍODO A CARGO PARA ASEGURAR EL USO ADECUADO DE RECURSOS FINANCIEROS (ECONOMÍA) EN LA GESTIÓN DEL SERVICIO CATÁLOGOS ELECTRÓNICOS DE ACUERDOS MARCO?

6.1 SITUACIÓN DE LOS RECURSOS FINANCIEROS AL INICIAR LA GESTIÓN

Al inicio de la gestión, se cuenta con un Presupuesto Institucional de Apertura (PIA) 2025 de 8,364,974.00 asignadas a la DAM, de acuerdo con lo establecido en el Plan Operativo Institucional (POI) 2025.

6.2 MEDIDAS ADOPTADAS PARA EL USO ADECUADO DE LOS RECURSOS FINANCIEROS

- Se efectuó la contratación de servicios que contribuyen a la ejecución de las metas de la DAM; asimismo, se están elaborando los términos de referencia de las contrataciones programadas, necesarias para la implementación y operación de los CEAM.
- La Oficina de Administración convocará la contratación de 3 plazas CAS por suplencia.
- Se cuenta con presupuesto para la realización de charlas presenciales para proveedores y entidades a nivel nacional, para el año 2025.

6.3 SITUACIÓN DE LOS RECURSOS FINANCIEROS AL FINALIZAR LA GESTIÓN

Al finalizar la gestión, se ha devengado un total de S/ 609,845.73, lo que representa una ejecución del 7.27% respecto al Presupuesto Institucional Modificado (PIM) de S/ 8,388,167.00.

Se declara haber respondido considerando los siguientes aspectos:

- 6.1. Situación de los recursos financieros al iniciar la gestión.
- 6.2. Medidas adoptadas para el uso adecuado de los recursos financieros.
- 6.3. Situación de los recursos financieros al finalizar la gestión.

UNIDAD EJECUTORA : CENTRAL DE COMPRAS PÚBLICAS - PERÚ COMPRAS

SECTOR : ECONOMIA Y FINANZAS

GRUPO : RECTORÍA DE SISTEMAS ADMINISTRATIVOS

SERVICIO : COMPRAS CORPORATIVAS Y CONTRATACIONES POR ENCARGO

1. ¿QUÉ DECISIONES HA TOMADO EN EL PERÍODO EN EL CARGO PARA INCREMENTAR LA COBERTURA EN EL SERVICIO COMPRAS CORPORATIVAS Y CONTRATACIONES POR ENCARGO?

1.1 ESTADO EN QUE SE ENCONTRÓ EL SERVICIO PÚBLICO

- El 4% de las entidades participan en las compras corporativas, encargos y/o agregadas respecto de la totalidad de entidades registradas en el SEACE.
- 100% de Compras Corporativas y por Encargo ejecutadas.

1.2 PRINCIPALES INDICADORES

En el PEI 2025-2030 de PERÚ COMPRAS, para el ejercicio 2025, se establece los siguientes indicadores:

- Porcentaje de Compras Corporativas y por Encargo ejecutadas a favor de las entidades del Estado, para el 2025: **100 %**.

1.3 MEDIDAS ADOPTADAS

- Se ha ejecutado la sensibilización sobre las Compras Corporativas Obligatorias gestionadas a través de los CEAM (DS N° 072-2024-EF).

1.4 RESULTADOS LOGRADOS EN LA POBLACIÓN

- Se suscribieron 3 convenios interinstitucionales para efectuar 10 Contrataciones por Encargo con: EGASA el 31.01.2025 (1), Ministerio Público el 27.01.2025 (8) y Hospital San Bartolomé el 31.01.2025 (1).

1.5 LIMITACIONES Y DIFICULTADES

- En relación con la segunda Compra Corporativa Obligatoria establecida con el Decreto Supremo N° 072-2024-EF, se ha tenido como dificultad la consolidación de la demanda, por la demora o falta de remisión de información por parte de las entidades participantes; así como por la dificultad de contactar a los responsables de las entidades, debido a la rotación de funcionarios y/o servidores públicos.

Se declara haber respondido considerando los siguientes aspectos:

- 1.1. Estado en que se encontró el servicio público.
- 1.2. Principales indicadores.
- 1.3. Medidas adoptadas.
- 1.4. Resultados logrados en la población.
- 1.5. Limitaciones y dificultades.

2. ¿QUÉ DECISIONES HA TOMADO EN EL PERÍODO EN EL CARGO PARA LOGRAR EFICIENCIA EN LA PROVISIÓN DEL SERVICIO COMPRAS CORPORATIVAS Y CONTRATACIONES POR ENCARGO?

2.1 MEJORA DE PROCESOS (REDUCCIÓN DE PASOS EN EL PROCESO)

¿ Se está promoviendo la actualización de la *Directiva para la compra agregada y compra corporativa obligatoria de bienes y/o servicios a través de los Catálogos Electrónicos de Acuerdos Marco*, con el objetivo de actualizar las responsabilidades de los órganos a cargo de la gestión de las compras en atención a las funcionalidades implementadas en la Plataforma.

2.2 REDUCCIÓN DE TIEMPOS

-Se ha implementado el seguimiento continuo a las solicitudes de información dirigidas a las entidades encargantes o participantes, con el objetivo de mitigar el riesgo de falta de participación en las Compras Corporativas Obligatorias, así como evitar retrasos en los plazos de contratación.

-Se ha realizado la sensibilización de las entidades participantes de la Compra Corporativa Obligatoria sobre las etapas de la contratación y sus responsabilidades en la misma, con el objetivo de agilizar la remisión de las solicitudes de información y reducir los plazos asociados.

2.3 REDUCCIÓN DE COSTOS

-Se realizó la difusión de la convocatoria del procedimiento selección, adicional al SEACE, a través de la sede digital y redes sociales de PERÚ COMPRAS, a fin de fomentar la mayor participación de postores al proceso y con ello, la obtención de ofertas competitivas en beneficio de los recursos públicos asignados a cada contratación.

-Se optimizan / homogenizan los requerimientos de contratación encargados, lo que reduce las posibilidades de reformulación del requerimiento por errores o deficiencias en su elaboración, suprimiendo los reprocesos en el proceso de contratación y con ello, también, las horas-hombre de los equipos de trabajo que realizan el respectivo proceso.

2.4 ATENCIÓN OPORTUNA A LA POBLACIÓN

-Las contrataciones gestionadas por la DCC a través de las modalidades de contratación a su cargo, se llevan a cabo dentro de los plazos requeridos para la adquisición del bien y/o servicio, garantizando así la atención oportuna de la necesidad pública contenida en cada requerimiento de contratación.

Se declara haber respondido considerando los siguientes aspectos:

2.1. Mejora de procesos (reducción de pasos en el proceso).

2.2. Reducción de tiempos.

2.3. Reducción de costos.

2.4. Atención oportuna a la población

3. ¿QUÉ DECISIONES HA TOMADO EN EL PERÍODO EN EL CARGO PARA INCREMENTAR LA CALIDAD EN EL SERVICIO COMPRAS CORPORATIVAS Y CONTRATACIONES POR ENCARGO?

3.1 ESTADO DE LA CALIDAD DEL SERVICIO AL INICIAR LA GESTIÓN

Considerando que, la calidad del servicio está medida por la conformidad del servicio y el grado de satisfacción de los clientes (entidades públicas), se establecieron tres 3 objetivos de calidad, cuyos resultados al 31/12/2024 son:

-100% compras corporativas facultativas y/o contrataciones por encargo concluidas en el año sin incidencias.

- 100 % de clientes satisfechos.

-100 % de servidores sensibilizados con nota aprobatoria.

3.2 MEDIDAS ADOPTADAS

-Se ha efectuado el seguimiento a las Compras Corporativas Facultativas y Contrataciones por Encargo; así como, a las Compras Agregadas y Compras Corporativas Obligatorias gestionadas a través de los CEAM, a fin de que se generen sin incidencias.

-Una vez culminada la contratación por compra corporativa facultativa o contratación por encargo, se han aplicado encuestas de satisfacción del servicio a las entidades participantes / encargantes.

3.3 ESTADO DE LA CALIDAD DEL SERVICIO AL FINALIZAR LA GESTIÓN

-Durante el período, no se ha concluido con ningún servicio (contratación); por lo que, no se cuenta con la evaluación de la calidad del servicio ofrecido por parte de los clientes (Entidades).

Se concluyó con la implementación de nuevas funcionalidades para el uso de la plataforma, tal como la distribución de la buena pro para obtener menores precios contratados y cubrir la demanda total de las entidades, en el marco de la Quincuagésima Sexta Disposición Complementaria Final de la Ley N° 31953, Ley de Presupuesto del Sector Público para el Año Fiscal 2024.

Se declara haber respondido considerando los siguientes aspectos:

- 3.1. Estado de la calidad del servicio al iniciar la gestión.
- 3.2. Medidas adoptadas.
- 3.3. Estado de la calidad del servicio al finalizar la gestión.

4. ¿QUÉ DECISIONES HA TOMADO PARA QUE LA PROVISIÓN DEL SERVICIO COMPRAS CORPORATIVAS Y CONTRATACIONES POR ENCARGO RESUELVA EL PROBLEMA DE LA POBLACIÓN (EFICACIA) DURANTE EL PERÍODO EN EL CARGO?

4.1 OBJETIVOS ESTABLECIDOS AL INICIO DE LA GESTIÓN

Las metas programadas para el año 2025 son:

-Porcentaje Compras Corporativas y por Encargo ejecutadas a favor de las entidades del Estado: 100%

-(12) contrataciones concluidas: (10) contrataciones por encargo, (1) compras corporativas facultativas y (1) Compras Agregadas y/o Compras Corporativas Obligatorias gestionadas a través de los CEAM.

4.2 OBJETIVOS LOGRADOS AL FINAL DE LA GESTIÓN

Se suscribieron 3 convenios interinstitucionales suscritos para efectuar 10 Contrataciones: por Encargo con: (1) con EGASA el 13.01.2025, (8) con el Ministerio Público, el 27.01.2025 y (1) con el Hospital San Bartolomé el 31.01.2025 .

Se declara haber respondido considerando los siguientes aspectos:

- 4.1. Objetivos establecidos al inicio de la gestión.
- 4.2. Objetivos logrados al final de la gestión.

5. ¿QUÉ DECISIONES HA TOMADO PARA QUE EL SERVICIO COMPRAS CORPORATIVAS Y CONTRATACIONES POR ENCARGO MEJORE SU ENTREGA A TIEMPO O CONVENIENTE (OPORTUNIDAD) DURANTE EL PERÍODO EN EL CARGO?

5.1 LA SITUACIÓN DE ENTREGA DEL SERVICIO AL INICIAR LA GESTIÓN

- Se realizaron dos (2) Compras Corporativas Facultativas consentidas, con un monto adjudicado de S/ 22.7 millones, con la participación de seis (6) entidades; así como, doce (12) Contrataciones por Encargo consentidas, con un monto adjudicado de S/ 6 millones.

- Se realizó la Compra Agregada a través del CEAM, destinada a la adquisición de equipos de cómputo de 2 entidades, por un monto total de S/1.5 millones, con el acompañamiento de la Secretaría de Gobierno y Transformación Digital de la PCM, en la elaboración de las Fichas tipo, así como sus especificaciones técnicas.

- Se realizaron tres (3) Compras Corporativas Obligatorias a través de los CEAM, con un monto adjudicado de S/ 14.5 millones, con la participación de 117 entidades, en cumplimiento a lo dispuesto en los D.S. N° 253-2023-EF y N° 072-2024-EF.

5.2 MEDIDAS ADOPTADAS PARA BRINDAR UN SERVICIO OPORTUNO

-Se sensibilizaron a (57) entidades públicas en Lima sobre las compras corporativas obligatorias gestionadas a través de los CEAM (2da compra del DS N° 072-2024-EF).

-Se realiza el seguimiento a las solicitudes de información requeridas a las entidades participantes de la 2da compra del DS N° 072-2024-EF.

5.3 LA SITUACIÓN DE ENTREGA DEL SERVICIO A FINALIZAR LA GESTIÓN

Se suscribieron 3 convenios interinstitucionales suscritos para efectuar 10 Contrataciones: por Encargo con: (1) con EGASA el 13.01.2025, (8) con el Ministerio Público, el 27.01.2025 y (1) con

el Hospital San Bartolomé el 31.01.2025 .

Se declara haber respondido considerando los siguientes aspectos:

- 5.1. La situación de entrega del servicio al iniciar la gestión.
- 5.2. Medidas adoptadas para brindar un servicio oportuno.
- 5.3. La situación de entrega del servicio a finalizar la gestión.

6. ¿QUÉ DECISIONES HA TOMADO EN EL PERÍODO A CARGO PARA ASEGURAR EL USO ADECUADO DE RECURSOS FINANCIEROS (ECONOMÍA) EN LA GESTIÓN DEL SERVICIO COMPRAS CORPORATIVAS Y CONTRATACIONES POR ENCARGO?

6.1 SITUACIÓN DE LOS RECURSOS FINANCIEROS AL INICIAR LA GESTIÓN

-Para el período 2025, se contó con un Presupuesto Institucional de Apertura (PIA) de S/ 2,823,519.00, asignado a la Dirección de Compras Corporativas.

6.2 MEDIDAS ADOPTADAS PARA EL USO ADECUADO DE LOS RECURSOS FINANCIEROS

-Seguimiento y evaluación de la ejecución de los servicios contratados y del presupuesto ejecutado.

6.3 SITUACIÓN DE LOS RECURSOS FINANCIEROS AL FINALIZAR LA GESTIÓN

-Al 31 de enero 2025, se devengó un total de S/ 156,121.46 lo que representa una ejecución del 5.53% respecto al Presupuesto Institucional Modificado (PIM) de S/ 2,823,519.00.

Se declara haber respondido considerando los siguientes aspectos:

- 6.1. Situación de los recursos financieros al iniciar la gestión.
- 6.2. Medidas adoptadas para el uso adecuado de los recursos financieros.
- 6.3. Situación de los recursos financieros al finalizar la gestión.

UNIDAD EJECUTORA : CENTRAL DE COMPRAS PÚBLICAS - PERÚ COMPRAS

SECTOR : ECONOMIA Y FINANZAS

GRUPO : RECTORÍA DE SISTEMAS ADMINISTRATIVOS

SERVICIO : FICHAS DE HOMOLOGACIÓN

1. ¿QUÉ DECISIONES HA TOMADO EN EL PERÍODO EN EL CARGO PARA INCREMENTAR LA COBERTURA EN EL SERVICIO FICHAS DE HOMOLOGACIÓN?

1.1 ESTADO EN QUE SE ENCONTRÓ EL SERVICIO PÚBLICO

Al inicio de la gestión, se contaba con 509 Fichas de Homologación en la Relación de Fichas de Homologación vigentes, que representó el cumplimiento de la brecha establecida (500 Fichas de Homologación).

1.2 PRINCIPALES INDICADORES

El indicador establecido en el Plan Estratégico Institucional (PEI) 2025-2030, para el año 2025 es "Porcentaje de Fichas de Homologación aprobadas para las entidades del Estado": 18.7%

1.3 MEDIDAS ADOPTADAS

Para incrementar la cobertura en el servicio, la DES ha promovido la inclusión de nuevas Fichas de Homologación en el Listado de Requerimientos Homologados, que son de uso obligatorio para las entidades del Estado.

Asimismo, se ha promovido la realización de Mesas Técnicas de Discusión Pública sobre los proyectos de Fichas de Homologación.

El acompañamiento a diversas entidades públicas en la Homologación de requerimientos y la promoción y/o articulación de acciones para impulsar la Homologación.

Se está impulsando la elaboración de planes multianuales de Homologación por sector.

1.4 RESULTADOS LOGRADOS EN LA POBLACIÓN

- Se excluyó 1 Ficha de Homologación (FH), contándose con 508 FH.
- Se ha prepublicado 21 proyectos de Fichas de Homologación durante la gestión.
- Se realizó la prepublicación de 21 proyecto de Ficha de Homologación (PFH).
- Se brindó acompañamiento a 12 ministerios, comprendidos en 37 organismos, en las actividades relacionadas a la al proceso de Homologación de 396 requerimientos, ejecutándose la meta al 100%.
- Se atendió el 100% de opiniones solicitadas dentro del plazo legal, emitiéndose 1 opinión que involucran 5 PFH.
- Se logró que 15 ministerios cuenten con sus equipos de Homologación.
- Se ejecutaron 14 Mesas Técnicas de Discusión Pública sobre el contenido de los proyectos de FH prepublicados, contando con 1,427 asistentes.

1.5 LIMITACIONES Y DIFICULTADES

La totalidad de los ministerios no lograron culminar con la elaboración o actualización de los Planes de Homologación. Se evidencia la necesidad de brindar mayor apoyo por parte de las altas direcciones de los ministerios y organismos adjuntos a sus equipos de homologación, ante las demoras o lentitud en el avance en los procesos de Homologación. Asimismo, no lograron ejecutar los Planes de Homologación según lo programado. La falta de especialistas técnicos por parte de los órganos responsables de los procesos de Homologación de los ministerios no permite la formulación de los proyectos de Fichas de Homologación en los plazos proyectados.

Se declara haber respondido considerando los siguientes aspectos:

- 1.1. Estado en que se encontró el servicio público.*
- 1.2. Principales indicadores.*
- 1.3. Medidas adoptadas.*
- 1.4. Resultados logrados en la población.*
- 1.5. Limitaciones y dificultades.*

2. ¿QUÉ DECISIONES HA TOMADO EN EL PERÍODO EN EL CARGO PARA LOGRAR EFICIENCIA EN LA PROVISIÓN DEL SERVICIO FICHAS DE HOMOLOGACIÓN?

2.1 MEJORA DE PROCESOS (REDUCCIÓN DE PASOS EN EL PROCESO)

Para lograr la eficiencia en la provisión del servicio, la Dirección de Estandarización y Sistematización (DES) incorporó un equipo multidisciplinario de profesionales (especialistas) que aseguran la capacidad de respuesta técnica que se requiere para atender la demanda de actividades relacionadas a la gestión de la promoción de la Homologación de los requerimientos que contrata el Estado, de diferentes rubros. Este facilita a los ministerios, la generación de proyectos de fichas para ser prepublicados y expuestos a la ciudadanía para discusión pública de los interesados, con la finalidad de que sus contenidos sean revisados y retroalimentados durante su proceso de elaboración; y cada ministerio, cuente con información técnica relevante para su construcción idónea. Asimismo, la etapa de prepublicación mitiga los riesgos vinculados a la eficiencia e integridad en el proceso de elaboración de las fichas, y promueve su transparencia, pues permite recibir alertas relacionadas a las debilidades que pudieran contener y cualquier posibilidad de requerimiento dirigido, en una etapa previa a su aprobación.

De otro lado, en la línea de la articulación y trabajo colaborativo al interior del Estado, la DES ha programado Mesas Ejecutivas de Homologación, en las que participan servidores de los ministerios que tienen la responsabilidad de tomar decisiones para homologar los requerimientos en el marco de sus competencias, en las que se explica los beneficios que suponen tanto para el Estado, como para el mercado, la homologación de requerimientos, y principalmente, cómo la herramienta permitirá implementar las políticas para el cierre de brechas.

Cabe señalar que, se ha brindado el acompañamiento a 12 ministerios en los procesos de generación de Fichas de Homologación con la finalidad de facilitar el logro de un mayor número de prepublicaciones, en la medida que este hito supone un avance representativo en el objetivo final de lograr la aprobación de la ficha. Como consecuencia de ello, durante el periodo se realizaron un total de 58 reuniones, con un acumulado de 77 horas, con la finalidad de promover la Homologación.

2.2 REDUCCIÓN DE TIEMPOS

La DES ha promovido la generación de nuevas Fichas de Homologación y pone a disposición de las entidades instrumentos estandarizados de compra idóneos, para su utilización en los procedimientos

de contratación; de esta manera contribuye a la eficiencia de la compra pública, reduciendo los plazos al agilizar los procesos de formulación de requerimientos y los procedimientos de selección, generando compras oportunas.

2.3 REDUCCIÓN DE COSTOS

Se impulsó el uso de herramientas informáticas para facilitar la comunicación con las partes interesadas.

2.4 ATENCIÓN OPORTUNA A LA POBLACIÓN

Beneficios para las entidades públicas:

- Faculta la implementación de políticas sectoriales.
- Facilita la agregación de la demanda.
- Facilita la transferencia de bienes y/o servicios entre entidades del Estado.
- Agiliza la formulación de requerimientos y simplifica el proceso de contratación.
- Promueve la determinación de estándares de bienes y servicios orientados a la calidad de las compras públicas.

Beneficios para los proveedores:

- Amplía las posibilidades de abastecer a más de una entidad con un bien o servicio homologado.
- Promueve la especialización en la producción y/o comercialización de bienes y/o servicios.
- Facilita la transparencia, al facultar la participación de los proveedores en los procesos de homologación.
- Favorece el desarrollo de la oferta de bienes y/o servicios de calidad.

Se declara haber respondido considerando los siguientes aspectos:

- 2.1. Mejora de procesos (reducción de pasos en el proceso).*
- 2.2. Reducción de tiempos.*
- 2.3. Reducción de costos.*
- 2.4. Atención oportuna a la población*

3. ¿QUÉ DECISIONES HA TOMADO EN EL PERÍODO EN EL CARGO PARA INCREMENTAR LA CALIDAD EN EL SERVICIO FICHAS DE HOMOLOGACIÓN?

3.1 ESTADO DE LA CALIDAD DEL SERVICIO AL INICIAR LA GESTIÓN

Se realizó el acompañamiento y asistencia técnica en el proceso de Homologación al 100% de las entidades solicitantes, de conformidad a los lineamientos técnicos que regulan dicho proceso (Directiva N° 008-2023-PERÚ COMPRAS), a fin de coadyuvar a que se cumpla con la prepublicación de los proyectos de Fichas de Homologación, primer hito de la homologación, y de esta manera proseguir con el proceso conducente a su aprobación.

3.2 MEDIDAS ADOPTADAS

Para incrementar la calidad en la provisión del servicio, la DES congregó a un equipo multidisciplinario de profesionales (especialistas), en las especialidades que se necesitan para atender la demanda de actividades relacionadas a la gestión de la promoción de la Homologación de los requerimientos que contrata el Estado, de diferentes rubros, la cual permite garantizar la calidad de las Fichas de Homologación, desde la generación de los proyectos de fichas que puedan ser prepublicados, difusión de la prepublicación, promover la discusión pública del contenido técnico, elaboración del expediente de solicitud de opinión y otorgamiento de la opinión favorable, como paso previo para su aprobación por parte de los ministerios.

3.3 ESTADO DE LA CALIDAD DEL SERVICIO AL FINALIZAR LA GESTIÓN

Para la provisión de servicio a las entidades públicas, la DES promovió la generación de nuevas Fichas de Homologación y puso a disposición de las entidades instrumentos estandarizados de compra idóneos, para su utilización en los procedimientos de contratación; de esta manera contribuyó a la eficiencia de la compra pública, reduciendo los costos y los plazos al agilizar los procesos de formulación de requerimientos y los procedimientos de selección, generando compras oportunas; asimismo, promovió la transparencia debido a que las Fichas de Homologación se elaboraron siguiendo un proceso público técnico que convoca la participación de todos los actores

interesados: entidades, proveedores, gremios, academia, sociedad civil organizada, ciudadanía, entre otros; además, aseguró la calidad en los requerimientos, al solicitarse documentos técnicos normativos para sustentar la definición de las características y especificaciones técnicas, y al promover la verificación de la calidad de los requerimientos durante la ejecución del contrato. Adicionalmente, promovió la agregación de la demanda, lo que incrementó el poder de negociación del Estado accediendo a los beneficios de la economía de escala por compras por volumen; contribuyó con la predictibilidad de la demanda del Estado, que permitió al mercado tener una mejor capacidad de respuesta, fomentando participación y competitividad.

Se declara haber respondido considerando los siguientes aspectos:

- 3.1. Estado de la calidad del servicio al iniciar la gestión.*
- 3.2. Medidas adoptadas.*
- 3.3. Estado de la calidad del servicio al finalizar la gestión.*

4. ¿QUÉ DECISIONES HA TOMADO PARA QUE LA PROVISIÓN DEL SERVICIO FICHAS DE HOMOLOGACIÓN RESUELVA EL PROBLEMA DE LA POBLACIÓN (EFICACIA) DURANTE EL PERÍODO EN EL CARGO?

4.1 OBJETIVOS ESTABLECIDOS AL INICIO DE LA GESTIÓN

En el año 2025, se previó contribuir al 24.9% de participación en las compras públicas a través de las herramientas y estrategias promovidas por PERÚ COMPRAS.

4.2 OBJETIVOS LOGRADOS AL FINAL DE LA GESTIÓN

- Se alcanzó una participación del 6.6% en las compras estatales, en relación con el monto total contratado bajo el régimen de la Ley 30225 (información correspondiente de enero 2025), este porcentaje disminuirá en el transcurso de los meses, conforme a las compras efectivas en las distintas modalidades de contratación por las entidades públicas.

Se declara haber respondido considerando los siguientes aspectos:

- 4.1. Objetivos establecidos al inicio de la gestión.*
- 4.2. Objetivos logrados al final de la gestión.*

5. ¿QUÉ DECISIONES HA TOMADO PARA QUE EL SERVICIO FICHAS DE HOMOLOGACIÓN MEJORE SU ENTREGA A TIEMPO O CONVENIENTE (OPORTUNIDAD) DURANTE EL PERÍODO EN EL CARGO?

5.1 LA SITUACIÓN DE ENTREGA DEL SERVICIO AL INICIAR LA GESTIÓN

Para que el servicio se entregue oportunamente a las entidades públicas, la DES actúa a través de un equipo multidisciplinario de profesionales (especialistas) que aseguran la capacidad técnica de la Dirección, para brindar acompañamiento y asistencia técnica a los ministerios y atender la demanda de actividades relacionadas a la gestión de la promoción de la Homologación de requerimientos, que permite acompañar a los ministerios en todo el proceso de homologación, desde la elaboración del plan de Homologación, la generación de los proyectos de Fichas de Homologación, su prepublicación, organización de la Mesa Técnica de Discusión Pública, elaboración del expediente de solicitud de opinión, emisión de opinión favorable y aprobación de la ficha por parte del ministerio.

5.2 MEDIDAS ADOPTADAS PARA BRINDAR UN SERVICIO OPORTUNO

-El Listado de Requerimientos Homologados para uso de las entidades del estado se encuentra disponible las 24 horas del día en Sede Digital de PERÚ COMPRAS.

-Acompañamiento a los ministerios en todo el proceso de homologación, desde elaboración del plan de Homologación, la generación de los proyectos de Fichas de Homologación, su prepublicación, organización de la Mesa Técnica de Discusión Pública, elaboración del expediente de solicitud de opinión, emisión de opinión favorable y aprobación de la ficha por parte del ministerio.

5.3 LA SITUACIÓN DE ENTREGA DEL SERVICIO A FINALIZAR LA GESTIÓN

- Asistencia técnica y acompañamiento a los ministerios en las Fichas de Homologación, en la programación de los planes multianuales 2025-2027.

- Se generaron y promovieron 14 Mesas Técnicas de Discusión Pública sobre el contenido de los proyectos de FH prepublicados, contando con 1,427 asistentes.

Se declara haber respondido considerando los siguientes aspectos:

- 5.1. La situación de entrega del servicio al iniciar la gestión.
- 5.2. Medidas adoptadas para brindar un servicio oportuno.
- 5.3. La situación de entrega del servicio a finalizar la gestión.

6. ¿QUÉ DECISIONES HA TOMADO EN EL PERÍODO A CARGO PARA ASEGURAR EL USO ADECUADO DE RECURSOS FINANCIEROS (ECONOMÍA) EN LA GESTIÓN DEL SERVICIO FICHAS DE HOMOLOGACIÓN?

6.1 SITUACIÓN DE LOS RECURSOS FINANCIEROS AL INICIAR LA GESTIÓN

La Gestión de la Homologación contaba con un Presupuesto Institucional de Apertura (PIA) de S/ 3,787,927.92.

6.2 MEDIDAS ADOPTADAS PARA EL USO ADECUADO DE LOS RECURSOS FINANCIEROS

Para asegurar el uso de los recursos financieros, en el marco de las actividades concernientes a la promoción de la Homologación, la DES viene contratando espacios en medios de comunicación escritos para comunicados de prepublicación de proyectos de Fichas de Homologación - Diario El Peruano; y planificando los talleres de asistencias técnicas en el marco de las herramientas de estandarización y homologación en las regiones del Perú.

6.3 SITUACIÓN DE LOS RECURSOS FINANCIEROS AL FINALIZAR LA GESTIÓN

Al 31 de enero de 2025, en Gestión de la Homologación se devengó un total de S/ 227,062.55 lo cual representa una ejecución del 6.22% respecto del Presupuesto Institucional Modificado (PIM) de S/ 3,651,984.10.

Se declara haber respondido considerando los siguientes aspectos:

- 6.1. Situación de los recursos financieros al iniciar la gestión.
- 6.2. Medidas adoptadas para el uso adecuado de los recursos financieros.
- 6.3. Situación de los recursos financieros al finalizar la gestión.

UNIDAD EJECUTORA : CENTRAL DE COMPRAS PÚBLICAS - PERÚ COMPRAS

SECTOR : ECONOMÍA Y FINANZAS

GRUPO : RECTORÍA DE SISTEMAS ADMINISTRATIVOS

SERVICIO : FICHAS TÉCNICAS DE SUBASTA INVERSA ELECTRÓNICA

1. ¿QUÉ DECISIONES HA TOMADO EN EL PERÍODO EN EL CARGO PARA INCREMENTAR LA COBERTURA EN EL SERVICIO FICHAS TÉCNICAS DE SUBASTA INVERSA ELECTRÓNICA?

1.1 ESTADO EN QUE SE ENCONTRÓ EL SERVICIO PÚBLICO

Se contó con un total de 1739 fichas técnicas vigentes en el Listado de Bienes y Servicios Comunes (LBSC), que representa un avance del 86.95% de la brecha establecida (2000 Fichas Técnicas).

1.2 PRINCIPALES INDICADORES

Los indicadores establecidos en el Plan Estratégico Institucional (PEI) 2025-2030, son los siguientes:

-Porcentaje de Fichas Técnicas de bienes y servicios vigentes en el Listado de Bienes y Servicios Comunes para uso de las entidades del Estado: 90.6%

1.3 MEDIDAS ADOPTADAS

Para incrementar la cobertura en el servicio, la DES ha iniciado el proceso de evaluación de bienes para gestionar la inclusión de nuevas Fichas Técnicas (FT) de

Subasta Inversa Electrónica (SIE), cuyo uso es obligatorio para las entidades del Estado. Asimismo, se iniciaron las actividades de implementación de resultados del sostenimiento programado 2024 del LBSC que implica la modificación de 733 fichas y la exclusión de 23 Fichas Técnicas. Mejora de acceso a las Normas Técnicas para la sostenibilidad de las Fichas Técnicas de Subasta Inversa Electrónica.

1.4 RESULTADOS LOGRADOS EN LA POBLACIÓN

Se incluyeron 35 Fichas Técnicas contando con 1,774 Fichas Técnicas vigentes en el Listado de Bienes y Servicios Comunes (LBSC) para uso de las entidades del estado y que representa un avance del 88.7% de la brecha establecida (2,000 Fichas Técnicas).

1.5 LIMITACIONES Y DIFICULTADES

Adecuación de procesos al cambio normativo de la Ley General de Contratación Pública y su Reglamento.

Se declara haber respondido considerando los siguientes aspectos:

- 1.1. Estado en que se encontró el servicio público.*
- 1.2. Principales indicadores.*
- 1.3. Medidas adoptadas.*
- 1.4. Resultados logrados en la población.*
- 1.5. Limitaciones y dificultades.*

2. ¿QUÉ DECISIONES HA TOMADO EN EL PERÍODO EN EL CARGO PARA LOGRAR EFICIENCIA EN LA PROVISIÓN DEL SERVICIO FICHAS TÉCNICAS DE SUBASTA INVERSA ELECTRÓNICA?

2.1 MEJORA DE PROCESOS (REDUCCIÓN DE PASOS EN EL PROCESO)

La DES para lograr la eficiencia en la provisión del servicio, empleó un equipo de profesionales multidisciplinarios (especialistas) que comparten el conocimiento adquirido, promovió el trabajo en equipo y desarrolló matrices de contenido a efectos de optimizar el uso de la información.

2.2 REDUCCIÓN DE TIEMPOS

Se priorizaron las actividades de generación de FT y la implementación de resultados del Sostenimiento Programado del LBSC.

2.3 REDUCCIÓN DE COSTOS

Se impulsó el uso de herramientas informáticas para facilitar la comunicación virtual con las partes interesadas (entidades usuarias, entes rectores y proveedores) y promover su participación en los procesos de gestión del LBSC.

2.4 ATENCIÓN OPORTUNA A LA POBLACIÓN

Beneficios para las entidades públicas:

- Reduce los costos de transacción, especialmente vinculados con el tiempo de realización de procedimientos de selección.
- Facilita, mediante las FT, una descripción objetiva del bien o servicio a contratar previamente a una convocatoria, promoviendo la eficacia en su contratación.
- Faculta la generación de estrategias de agregación de la demanda para beneficiarse de mejores precios derivados de las economías de escala.
- Promueve la objetividad en los procedimientos de selección, dado que para la determinación del ganador solo se considera el menor precio ofertado.
- Contribuye a la eficiencia por ser un procedimiento de selección electrónico, con una mínima intervención de la entidad.
- Permite mayor transparencia y control.

Beneficios para los proveedores:

- Reduce los costos de transacción, especialmente los vinculados con el tiempo de realización de procedimientos de selección.
- Facilita, mediante las FT, una descripción objetiva del bien o servicio a contratar previamente a una convocatoria, promoviendo la predictibilidad de la demanda del Estado.
- Posibilita el acceso a miles de oportunidades de venta (totalidad de entidades públicas a nivel nacional), promoviendo la competitividad.
- Faculta el registro de sus ofertas de manera electrónica, lo que facilita la

participación de proveedores de diversas localidades a nivel nacional.

Se declara haber respondido considerando los siguientes aspectos:

- 2.1. Mejora de procesos (reducción de pasos en el proceso).*
- 2.2. Reducción de tiempos.*
- 2.3. Reducción de costos.*
- 2.4. Atención oportuna a la población*

3. ¿QUÉ DECISIONES HA TOMADO EN EL PERÍODO EN EL CARGO PARA INCREMENTAR LA CALIDAD EN EL SERVICIO FICHAS TÉCNICAS DE SUBASTA INVERSA ELECTRÓNICA?

3.1 ESTADO DE LA CALIDAD DEL SERVICIO AL INICIAR LA GESTIÓN

La DES viene desarrollando la implementación de resultados del Sostenimiento Programado y el Sostenimiento Continuo, utilizando el método técnico participativo, que consiste en el involucramiento de los actores relevantes para cada proceso, mediante distintos canales, principalmente, la realización de reuniones técnicas con la asistencia de las entidades contratantes, entes rectores y proveedores, para revisar y validar el contenido de las Fichas Técnicas.

3.2 MEDIDAS ADOPTADAS

La DES para incrementar la calidad del servicio, en el marco de la mejora continua, implementa anualmente el Sostenimiento Programado que consiste en la revisión integral del contenido de todas las Fichas Técnicas del LBSC, a fin de evaluar nuevamente la condición de bien o servicio común de los productos a los que corresponden y, de ser el caso, recomendar su actualización o exclusión. Al respecto, se precisa que en el periodo se ha dado inicio al proceso para la modificación de 733 Fichas Técnicas y la exclusión de 23 Fichas Técnicas resultantes de la revisión efectuadas en el sostenimiento programado 2024.

3.3 ESTADO DE LA CALIDAD DEL SERVICIO AL FINALIZAR LA GESTIÓN

Ningún operador de compra puede modificar el contenido de la Ficha Técnica, reduciendo drásticamente las compras direccionadas y otras prácticas vinculadas a la mala aplicación de la discrecionalidad por parte de algunos operadores; en consecuencia, el uso de las Fichas Técnicas, contribuye a fortalecer la integridad e incrementar la confianza en el régimen de contratación nacional, a nivel de las entidades contratantes, el mercado que provee y la ciudadanía en general.

Al 31 de enero de 2025, el procedimiento de Subasta Inversa Electrónica logró una participación promedio de **5.1 postores** y un promedio de duración del proceso de **13.5 días** (según Estadísticas Generales de Contratación Públicas del CONOSCE).

Se declara haber respondido considerando los siguientes aspectos:

- 3.1. Estado de la calidad del servicio al iniciar la gestión.*
- 3.2. Medidas adoptadas.*
- 3.3. Estado de la calidad del servicio al finalizar la gestión.*

4. ¿QUÉ DECISIONES HA TOMADO PARA QUE LA PROVISIÓN DEL SERVICIO FICHAS TÉCNICAS DE SUBASTA INVERSA ELECTRÓNICA RESUELVA EL PROBLEMA DE LA POBLACIÓN (EFICACIA) DURANTE EL PERÍODO EN EL CARGO?

4.1 OBJETIVOS ESTABLECIDOS AL INICIO DE LA GESTIÓN

En el año 2025, se previó contribuir al 24.9% de participación en las compras públicas a través de las herramientas y estrategias promovidas por PERÚ COMPRAS.

4.2 OBJETIVOS LOGRADOS AL FINAL DE LA GESTIÓN

- Se alcanzó una participación del 53.1% en las compras estatales, en relación con el monto total contratado bajo el régimen de la Ley 30225 (información correspondiente de enero 2025), este

porcentaje disminuirá en el transcurso de los meses, conforme a las compras efectivas en las distintas modalidades de contratación por las entidades públicas.

Se declara haber respondido considerando los siguientes aspectos:

- 4.1. *Objetivos establecidos al inicio de la gestión.*
- 4.2. *Objetivos logrados al final de la gestión.*

5. ¿QUÉ DECISIONES HA TOMADO PARA QUE EL SERVICIO FICHAS TÉCNICAS DE SUBASTA INVERSA ELECTRÓNICA MEJORE SU ENTREGA A TIEMPO O CONVENIENTE (OPORTUNIDAD) DURANTE EL PERÍODO EN EL CARGO?

5.1 LA SITUACIÓN DE ENTREGA DEL SERVICIO AL INICIAR LA GESTIÓN

-

5.2 MEDIDAS ADOPTADAS PARA BRINDAR UN SERVICIO OPORTUNO

PERÚ COMPRAS ha implementado un repositorio de las Fichas Técnicas vigentes del LBSC para que, en caso de que los usuarios no puedan acceder al LBSC, tengan la información disponible.

5.3 LA SITUACIÓN DE ENTREGA DEL SERVICIO A FINALIZAR LA GESTIÓN

-

Se declara haber respondido considerando los siguientes aspectos:

- 5.1. *La situación de entrega del servicio al iniciar la gestión.*
- 5.2. *Medidas adoptadas para brindar un servicio oportuno.*
- 5.3. *La situación de entrega del servicio a finalizar la gestión.*

6. ¿QUÉ DECISIONES HA TOMADO EN EL PERÍODO A CARGO PARA ASEGURAR EL USO ADECUADO DE RECURSOS FINANCIEROS (ECONOMÍA) EN LA GESTIÓN DEL SERVICIO FICHAS TÉCNICAS DE SUBASTA INVERSA ELECTRÓNICA?

6.1 SITUACIÓN DE LOS RECURSOS FINANCIEROS AL INICIAR LA GESTIÓN

Al iniciar la gestión, la Gestión del LBSC contaba con un Presupuesto Institucional de Apertura (PIA) de S/ 3,113,271.24, para financiar actividades relacionadas con la generación de Fichas Técnicas y el sostenimiento del LBSC.

6.2 MEDIDAS ADOPTADAS PARA EL USO ADECUADO DE LOS RECURSOS FINANCIEROS

La DES para asegurar el uso de los recursos financieros, viene elaborando los TDR para la contratación de servicios para la elaboración de matrices de información de documentos técnicos de referencia en las Fichas Técnica y DIC en el marco de la implementación de resultados del sostenimiento programado, así como, la elaboración de EETT para la contratación de NTP para las actividades de generación y sostenimiento del LBSC.

6.3 SITUACIÓN DE LOS RECURSOS FINANCIEROS AL FINALIZAR LA GESTIÓN

Al 31 de enero 2025, la Gestión del LBSC devengó un total de S/ 221,001.80 lo cual representa una ejecución del 6.83% respecto del Presupuesto Institucional Modificado (PIM) de S/ 3,236,523.16, para financiar actividades relacionadas con la generación de fichas técnicas y el sostenimiento del LBSC.

Se declara haber respondido considerando los siguientes aspectos:

- 6.1. *Situación de los recursos financieros al iniciar la gestión.*
- 6.2. *Medidas adoptadas para el uso adecuado de los recursos financieros.*
- 6.3. *Situación de los recursos financieros al finalizar la gestión.*

FIRMA DEL TITULAR DE LA UE / TITULAR DE LA ENTIDAD NOMBRES Y APELLIDOS: CARGO:

La información registrada en la Sección IV del Informe de Rendición de Cuentas de Titulares tiene carácter de declaración jurada.

Fecha: 11/02/2025 4:14 p.m.