

Información del 24.02.2026 – 17.03.2026

INFORME

“RENDICIÓN DE CUENTAS DE TITULARES”

POR CESE EN EL CARGO

ANEXO N° 6

**CORPORACIÓN FINANCIERA DE DESARROLLO
S.A.**

Directiva N° 016-2022-CG/PREVI

SAN ISIDRO – LIMA – LIMA

MARZO-2026

FIRMA DEL TITULAR DE LA EMPRESA Y OTRO ORGANISMO NOMBRES Y APELLIDOS: JORGE VELARDE ARNÁEZ CARGO: PRESIDENTE EJECUTIVO

La información registrada en el presente informe tiene la condición de declaración jurada y el que suscribe se responsabiliza por su contenido y los anexos de las cinco secciones.

INFORME DE RENDICIÓN DE CUENTAS DE TITULARES

- I.** INFORMACIÓN GENERAL DEL PROCESO DE RENDICIÓN DE CUENTAS DE TITULARES
 - 1.1 Información General del Titular
 - 1.2 Misión, Visión, Valores y Organigrama
 - 1.3 Logros Alcanzados en el Periodo de Gestión
 - 1.4 Limitaciones en el Periodo a Rendir
 - 1.5 Recomendaciones de Mejora
- II.** SECCIÓN I: INFORMACIÓN DE LA GESTIÓN ADMINISTRATIVA
- III.** SECCIÓN II: INDICADORES DE EFICACIA Y OTROS RELACIONADOS A LA EMPRESA
- IV.** SECCIÓN III: RELACIÓN DE SERVICIOS PÚBLICOS QUE BRINDA LA EMPRESA
- V.** SECCIÓN IV: RESULTADOS DE LA GESTIÓN DEL TITULAR POR CADA SERVICIO PÚBLICO
- VI.** ANEXOS

I. INFORMACIÓN GENERAL DEL PROCESO DE RENDICIÓN DE CUENTAS DE TITULARES

1.1 Información General del Titular

Nombre de la Empresa:	CORPORACION FINANCIERA DE DESARROLLO S.A.		
Código de la Empresa:	F0035	Cargo del Titular:	Presidente Ejecutivo
Apellidos y Nombres del Titular:	Jorge Manuel Velarde Arnáez		
Tipo de documento de identidad:	DNI	N° de documento de identidad:	10866387
Teléfono (1):	(511) 615 - 4000	Correo Electrónico (1):	jvelarde@cofide.com.pe
Tipo de informe:	Rendición de Cuentas de Titular por COFIDE		
INFORME A REPORTAR			
Fecha de inicio de gestión:	01 de marzo de 2024	Nro. Documento de Nombramiento/Designación	Acuerdo Directorio N°001-2024/003-FONAFE publicado 01.03.2024. Junta General Accionistas del 01.03.2024.
Fecha de cese de gestión (*):	-	Nro. Documento de Cese de corresponder (*):	
Fecha de inicio del periodo reportado:	24 de febrero de 2026	Fecha de corte del periodo reportado:	17 de marzo de 2026
Fecha de Presentación:			
Apellidos y Nombres del Funcionario Responsable:	César Icochea Valdivia		
Cargo del Funcionario Responsable:	Gerente General (e)		

(*) Cuando Corresponda

Comentarios:

1.2 Misión, Visión, Valores y Organigrama

a. Misión

“Ser motor de desarrollo sostenible, impulsando la competitividad a través de servicios financieros innovadores de alto impacto, brindando soporte a sectores claves para el desarrollo nacional”.

b. Visión

“Ser reconocido como un Banco de Desarrollo referente e innovador, con alto impacto en el desarrollo sostenible del Perú, y con un modelo de gestión moderno y autosustentable”.

c. Valores

En línea con la visión que COFIDE busca alcanzar, se ha propuesto 4 valores:

- I. Integridad: somos auténticos y coherentes entre lo que pensamos, decimos y hacemos, actuando con honestidad y lealtad en favor del desarrollo sostenible de nuestro país.
- II. Excelencia: buscamos continuamente y de manera innovador el hacer mejor las cosas, logrando la satisfacción de nuestros grupos de interés.
- III. Vocación de Servicio: vemos el futuro del Perú con empatía. “Generando bienestar, trascendiendo juntos.
- IV. Compromiso: comprometidos con el desarrollo sostenible de nuestro país, generando el mayor impacto económico, social y ambiental en todas nuestras acciones.

d. Organigrama

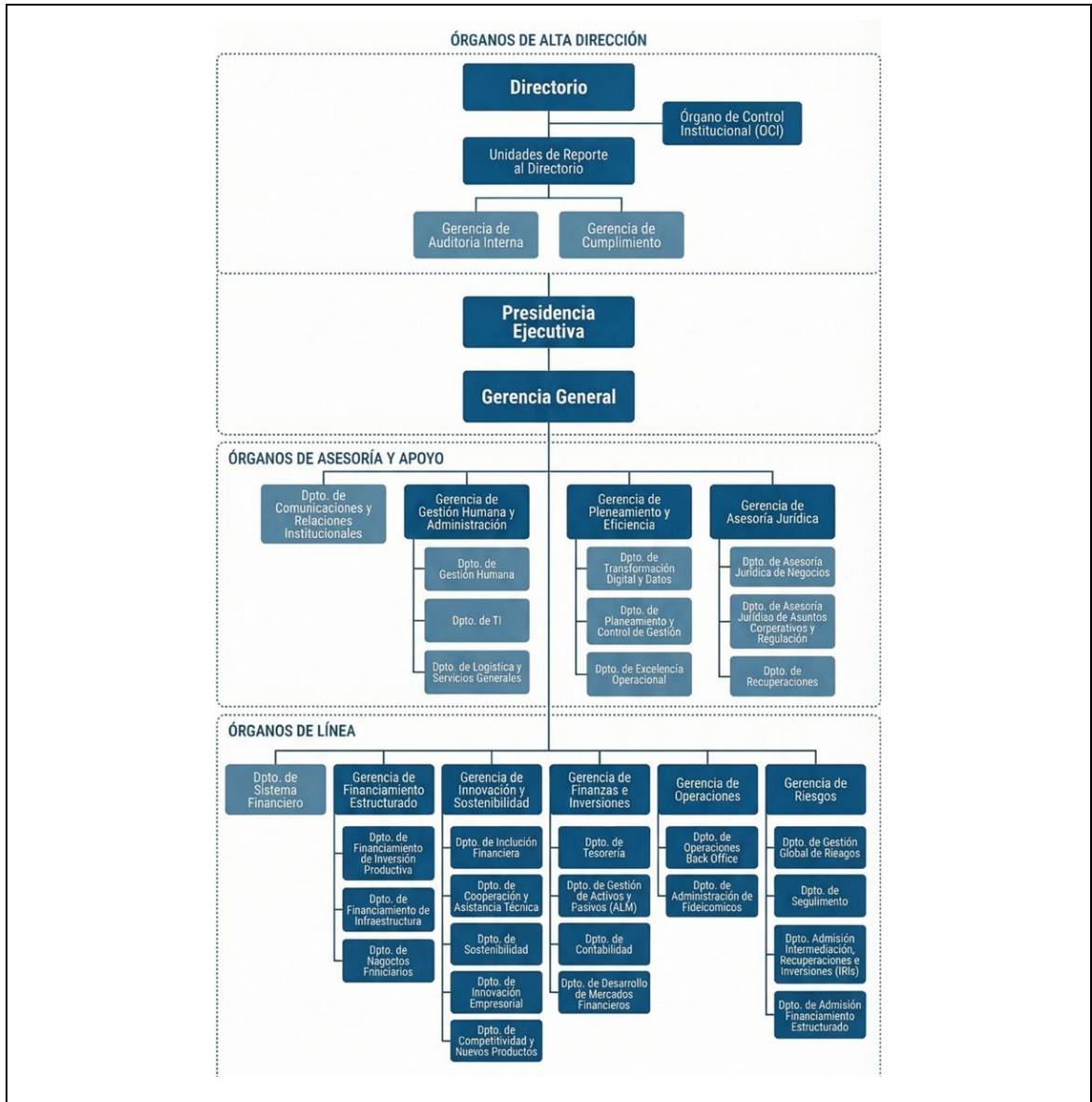

1.3 Logros Alcanzados en el Periodo de Gestión

GESTIÓN FINANCIERA

1. Se logró una utilidad neta a feb-26, de S/ 64.7 millones, obteniendo una rentabilidad sobre el patrimonio de 6.8%.
2. Se alcanzó un ratio de capital global de 39.2% al mes de febrero 2026, mayor al registrado al cierre del 2025 (38.07%).

PRODUCTOS PARA EL DESARROLLO

1. Se alcanzaron desembolsos por PEN 145.6 millones, destinando PEN 6.7 millones a intermediación tradicional y PEN 138.9 millones a proyectos de financiamiento estructurado y empresarial (Concesionaria Hub Poroma, Eólica Caravelí, Línea de Transmisión, La Joya Solar).
2. Las colocaciones de COFIDE alcanzaron un monto de PEN 6,414 millones.

3. El portafolio de inversiones (Sin considerar inversiones CAF) se incrementó en 2.4% con respecto a diciembre 2025, alcanzando un saldo de PEN 3,271.6 millones al mes de febrero 2026.
4. Fondo CRECER: 4,537 beneficiarios a Feb-26, mediante los instrumentos de garantías, créditos y factoring.
5. Centro de Desarrollo Empresarial brindó 1,481 atenciones virtuales y presenciales (charlas y asesorías) a feb-26.
6. PRIDER: Contamos con 132 UNICA, impactando a 2,005 asociados y créditos por S/ 0.6 millones a feb-26.
7. Programa Infogas continúa beneficiando de manera directa a 533,034 vehículos y 348,639 vehículos que registraron consumos a febrero 2026.

INSTITUCIONAL

1. En el marco de su estrategia de intervención descentralizada y de lograr un mayor impacto en las regiones, el Directorio de COFIDE sesionó por primera vez en Cusco el 04 de febrero de 2026, en el cual adoptó decisiones estratégicas orientadas al cierre de brechas de infraestructura social y al impulso de sectores productivos clave, con impacto en Cusco y en otras regiones del país.
2. En línea con su misión de movilizar recursos, COFIDE y CAF suscribieron acuerdo para impulsar Asistencia técnica y Desarrollo sostenible.
3. COFIDE anunció que otorgará garantías por hasta S/ 450 millones para fortalecer a empresas de factoring y beneficiar a miles de MIPYMEs, como parte de la relanzada estrategia del Fondo CRECER.
4. En enero del 2026, COFIDE realizó una emisión de un nuevo bono social por S/ 125 millones.
5. En febrero del 2026, COFIDE fue distinguida en los Global Banking & Markets Awards: Latin America & Caribbean 2026 con dos reconocimientos: "Quasi-Sovereign/GRE Issuer of the Year" y "Quasi-Sovereign Sustainable Deal of the Year", distinciones que destacan el desempeño de COFIDE en los mercados internacionales durante 2025 y nuestra emisión de Bono Sostenible por US\$ 400 millones, fortaleciendo el acceso a financiamiento sostenible en condiciones competitivas.

1.4 Limitaciones en el Período a Rendir

En el periodo de gestión, hemos identificado limitaciones asociadas a la coyuntura económica, a cambios en la estrategia y en el negocio, así como en la gestión operativa, los cuales se detallan a continuación:

1. La inestabilidad política y la inseguridad ciudadana limitaron el potencial de crecimiento económico. Estas condiciones afectaron negativamente la confianza empresarial y la inversión privada, restringiendo la expansión del PBI.
2. La inversión privada en especial para las grandes y medianas empresas aún muestra ó debilidad, influenciada por tasas de interés relativamente altas y una disminución en la confianza empresarial.
3. Demoras en los procesos de los cierres financieros de los proyectos de Asociaciones Público Privadas (APPS) no ha permitido iniciar el proceso de estructuración financiera y los desembolsos correspondientes.
4. El Decreto Legislativo N° 1692 establece que los límites sobre otorgamientos de créditos fijados por la Ley N° 26702, Ley General del Sistema Financiero y del Sistema de

Seguros y Orgánica de la SBS, no son aplicables a COFIDE en lo referente a operaciones con empresas del sistema financiero. Por otro lado, el Decreto Supremo N° 113-2017 y sus modificaciones, incluyendo el DS N° 218-2023-EF, establecen un límite de participación del 25% para inversión productiva y, excepcionalmente, del 50% para proyectos especializados. En consecuencia, no deberían establecerse límites de participación en proyectos de inversión, independientemente la modalidad del crédito.

5. La volatilidad nivel global generó incertidumbre en los mercados financieros; sin embargo, hemos podido mantener tasas competitivas debido a la diversificación de nuestras fuentes de fondeo, buscando alternativas en tramos más cortos con emisiones en mercado de capitales local, forwards sintéticos, uso de líneas de menor costo. No obstante, en el mes de mayo pudimos acceder al mercado internacional con una emisión de bonos a niveles ajustados de spread respecto al tesoro americano y curva soberana.
6. El aumento en las tasas globales desde el año 2022 y la creciente incertidumbre política ha impactado en el monto global de capital que se destina a venture capital, haciendo más lento los procesos de fundraising de los fondos. Por ello, los procesos de selección del FCEI se han visto desacelerados entre los años 2023 - 2025. Este efecto ha retrasado el cumplimiento de los objetivos inicialmente planteados para el FCEI.
7. Falta de aprobación del MEF para que COFIDE puede automatizar-tercerizar procesos operativos en la gestión de Fideicomisos.

1.5 Recomendaciones de Mejora.

En base a la gestión realizada, se proponen las siguientes recomendaciones de mejora a nivel del negocio y de la gestión operativa de COFIDE:

1. Desplegar la nueva propuesta de valor de COFIDE, especialmente en los sectores estratégicos del país; así como continuar con la estrategia de retención de buenos clientes en un mercado de tasas competitivas y seguimiento de clientes en industrias. Es esencial continuar promoviendo las inversiones sostenibles, asegurando el triple impacto: económico, social y ambiental.
2. En relación con el fortalecimiento Institucional y Patrimonial se debe priorizar la aprobación de las propuestas alcanzadas a FONAFE y pendientes de aprobación, atraso que afecta negativamente la gestión del banco:
 - a. **Propuesta de Modificación de Estatutos de COFIDE**, incluyendo cláusulas para la emisión de nuevas clases de acciones para incorporar a inversionistas multilaterales y bancos comerciales de forma minoritaria para fortalecer el gobierno corporativo.
 - b. **Propuesta de Nueva Escala Salarial** para los trabajadores de COFIDE, en la que la Administración plantea una herramienta de gestión laboral para realizar

promociones de línea de carrera a los colaboradores y atraer talento a la empresa sin que ello signifique incrementos de sueldos durante el año 2026.

3. Respecto al desarrollo de productos, es fundamental continuar con el diseño e implementación de iniciativas vinculadas al mercado de capitales, tales como los fondos de inversión; y la repotenciación del Fondo Crecer, atrayendo la inversión de terceros para promover el desarrollo sostenible.
4. A partir de su nueva capacidad para actuar como financiador sin necesidad de intermediar recursos, COFIDE se enfrenta a desafíos importantes que exigen una mayor sofisticación operativa y estratégica, entre las cuales destaca la mejora del proceso crediticio y el fortalecimiento y especialización de las áreas de negocio y riesgos.
5. En cuanto al financiamiento de proyectos de infraestructura, es necesario definir alcances junto con PROINVERSION y CAFAM (fondo de inversión del cual somos socios con CAF) para estructurar y participar en nuevos créditos de Asociaciones PúblicoPrivadas (APP) y de proyectos de infraestructura de Gobiernos Subnacionales.
6. Se debe diversificar en productos financieros similares a los de un banco de desarrollo internacional considerando que ahora complementariamente se brinda asistencia técnica a futuros proyectos de inversión.
7. Para el caso del Fondo de Capital de Emprendimientos Innovadores (FCEI), se recomienda evaluar continuamente los lineamientos, requisitos y criterios de elegibilidad del FCEI de acuerdo con la dinámica del mercado y las mejores prácticas de la industria.
8. Se recomienda dar soporte a un nuevo instrumento de inversión de venture capital cuyos beneficiarios sean startups desde etapas más tempranas de desarrollo (pre-semilla), para continuar invirtiendo en nuevos fondos locales y atraer mayor capital e innovación al ecosistema local de emprendimiento (FCEI Fase II).
9. En lo que respecta al Centro de Desarrollo Empresarial de COFIDE (CDE), se recomienda continuar con el desarrollo de la plataforma digital, a fin de incluir nuevos servicios del e incorporar nuevos canales de atención a los usuarios.
10. Continuar impulsando la transformación digital de COFIDE, acorde a las mejores prácticas del sector financiero y público, y midiendo el progreso en la madurez de sus pilares de transformación (agilidad e innovación, datos, procesos, talento y cultura y, tecnología de la información).

11. Desde la perspectiva de fideicomisos, se podría actuar en 5 frentes: (i) Crear instrumentos que faciliten el acceso al crédito de empresas emergentes, utilizando fideicomisos de garantía para mitigar riesgos y atraer capital privado, (ii) Establecer con el gobierno central programas dirigidos a sectores vulnerables, como fideicomisos para agroindustria sostenible y educación (Programa de becas), (iii) Brindar asesoría técnica y capacitación a los beneficiarios de los fideicomisos, asegurando una ejecución eficiente de los recursos, (iv) Promocionar en los Gobiernos Subnacionales el uso de Fideicomisos para garantías de Fiel Cumplimiento, de Garantías para Adelantos de Obra y Materiales y de Financiamiento de Infraestructura y (v) Ampliar la oferta de servicios fiduciarios hacia nuevos sectores estratégicos sostenibles como economía verde, innovación tecnológica y energías renovables.

12. Fortalecer las competencias internas de las áreas de COFIDE, procurando: (i) Retener el personal clave, (ii) Fortalecer las capacidades comerciales, (iii) Aumentar la inversión en la actualización y desarrollo de plataformas tecnológicas.

13. De cara a las recurrentes emisiones internacionales que realiza COFIDE, es prioritario mantener un equipo sólido en el área de finanzas con presupuestos adecuados para poder gestionar toda la documentación requerida en los mercados de capitales internacionales y contratar abogados localmente y en exterior, bancos internacionales, calificadoras de riesgos y servicios de auditoría externa.

II. SECCIÓN I: INFORMACIÓN DE LA GESTIÓN ADMINISTRATIVA

Comprende la información relevante de la Gestión de la Empresa mediante los cuales se organizan y que tienen por finalidad promover la eficacia y eficiencia siendo de aplicación nacional; Gestión de Planeamiento, Gestión Financiera Contable, Gestión de Inversiones, Gestión de Presupuesto, Gestión de Tesorería, Gestión de Abastecimiento, Gestión de Recursos Humanos, Gestión Administrativa, Gestión Informática, Gestión de Control, Gestión Legal.

1. Gestión de Planeamiento

1.1. Información General del Plan Estratégico Institucional

Horizonte temporal del PEI (*)

Año inicio	2022	Año fin	2026
Documento que aprueba el PEI vigente	AD N° 038-2025	Fecha de emisión del documento de aprobación	02/04/2025
Cantidad Objetivos Estratégicos Institucionales del PEI (**)	8	Link del PEI en el Portal de Transparencia Estándar	PLAN ESTRATÉGICO

(*) El horizonte temporal del PEI debe cubrir el POI Multianual que se viene desarrollando a la fecha.

(**) Ver Anexo 1.1: (Adjunto en PDF)

1.2. Resumen de los Objetivos Estratégicos Institucionales de la Empresa

Objetivos Estratégicos Institucionales (OEI):	Perspectiva	Nivel de Cumplimiento 2025 (%)
OEI 1: Impulsar el desarrollo de los mercados financieros.	Clientes / Grupos de interés	104.4%
OEI 2: Generar un impacto positivo en el desarrollo económico y social.	Clientes / Grupos de interés	120.0%
OEI 3: Impulsar el emprendimiento y la inclusión financiera del Perú.	Clientes / Grupos de interés	112.5%
OEI 4: Fortalecer el rol fiduciario y de promotor de políticas públicas.	Clientes / Grupos de interés	90.8%
OEI 5: Asegurar la solvencia Financiera.	Financiera	120.0%
OEI 6: Fortalecer la institucionalidad, gobierno corporativo y sostenibilidad.	Procesos	102.4%
OEI 7: Promover la eficiencia operativa y satisfacción de los clientes.	Procesos	104.8%
OEI 8: Fortalecer la cultura corporativa y asegurar la gestión del talento.	Aprendizaje	96.4%

Ver Anexo 1.1: (Adjunto en PDF)

Comentario. - En caso de no ser aplicable el presente anexo o no contar con información por registrar, desarrollar la justificación:

Justificación del Anexo

--

2. Gestión de Presupuesto

2.1. Ejecución del Presupuesto de Ingresos y Egresos

RUBROS	PERIODO PRESUPUESTAL DEL AÑO A REPORTAR		
	APROBADO	EJECUTADO	NIVEL DE EJECUCIÓN
PRESUPUESTO DE OPERACIÓN			
1. INGRESOS	116,302,775	113,965,263	97.99%
2. EGRESOS	110,302,069	105,252,850	95.42%
RESULTADO DE OPERACIÓN	6,000,706	8,712,413	145.19%
3. GASTOS DE CAPITAL	502,069	37,913	7.55%
4. INGRESOS DE CAPITAL	-	-	-
5. TRANSFERENCIAS NETAS	-	-	-
RESULTADO ECONOMICO	5,498,637	8,674,500	157.76%
6. FINANCIAMIENTO NETO	-	-	-
RESULTADO DE EJERCICIOS ANTERIORES	-	-	-
SALDO FINAL	5,498,637	8,674,500	157.76%
GIP-TOTAL	8,664,085	6,614,773	76.35%
Impuestos a la Renta	4,000,000	5,458,450	136.46%

Ver Anexo 2.1 (Adjunto en PDF)

Comentario. - En caso de no ser aplicable el presente anexo o no contar con información por registrar, desarrollar la justificación:

Justificación del Anexo

3. Gestión de Inversiones *No aplica a COFIDE*

3.1. Resumen de Inversiones

Nº	Tipo de Inversión (Programa, Proyecto, IOARR, etc)	Cantidad total de inversiones cerradas	Cantidad total de las inversiones activas	Cantidad total de las inversiones desactivadas	Costo total de las inversiones activas	Devengado o acumulado de las inversiones activas	Pago total de las inversiones activas	Saldo de las inversiones activas
	TOTAL GENERAL							
1								
2								

Ver Anexo 3.1 (Adjunto en PDF)

Regla: La cantidad de inversiones que forman parte del reporte, se conforma de todas las inversiones en estado Activo a la fecha de corte, más las inversiones con estado Cerrado dentro de período a rendir.

Comentario. - En caso de no ser aplicable el presente anexo o no contar con información por registrar, desarrollar la justificación:

Justificación del Anexo
En COFIDE no aplica, dado que no contamos con proyectos de inversión

3.2. Resumen de Obras Públicas - OP

N°	Cantidad de OP sin ejecución	Cantidad de OP en ejecución	Cantidad de OP paralizadas	Cantidad de OP finalizadas sin liquidación	Cantidad de OP finalizadas con liquidación	Cantidad total de Obras Públicas	Costo Total Final o Estimación de la OP	Monto Total Pagado	Saldo Por Pagar

Ver Anexo 3.2 (Adjunto en PDF)

Comentario. - En caso de no ser aplicable el presente anexo o no contar con información por registrar, desarrollar la justificación:

Justificación del Anexo
En COFIDE no aplica, dado que no contamos con obras públicas

3.3. Resumen de Obras Públicas Paralizadas

N°	Cantidad de OPP con resolución de priorización	Cantidad de OPP sin resolución de priorización

Ver Anexo 3.3 (Adjunto en PDF)

Comentario. - En caso de no ser aplicable el presente anexo o no contar con información por registrar, desarrollar la justificación:

Justificación del Anexo
En COFIDE no aplica, dado que no contamos con obras públicas

4. Gestión Financiera Contable

4.1 Estado de Situación Financiera (para Empresas Financieras) (En soles)

RUBROS	DEL PERIODO A REPORTAR (REAL)
TOTAL ACTIVO CORRIENTE	9,255,319,491
TOTAL ACTIVO NO CORRIENTE	2,604,124,563
TOTAL DEL ACTIVO	11,859,444,054
CUENTAS DE ORDEN	73,139,016,404
TOTAL PASIVO CORRIENTE	2,748,573,709
TOTAL PASIVO NO CORRIENTE	6,716,560,002
TOTAL DEL PASIVO	9,465,133,711
TOTAL DEL PATRIMONIO	2,394,310,343
TOTAL DEL PASIVO Y PATRIMONIO	11,859,444,054
CUENTAS DE ORDEN	73,139,016,404

Ver Anexo 4.1 (Adjunto en PDF)

4.2 Estado Situacional Financiera (para Empresa no Financiera) (En soles) No aplica a COFIDE

Comentario. - En caso de no ser aplicable el presente anexo o no contar con información por registrar, desarrollar la justificación:

Justificación del Anexo
COFIDE es una empresa financiera, se incluye el estado de situación financiera en el punto 4.1

4.3 Estado de Resultados Integrales (Para Empresas Financieras) (En Soles).

RUBROS	DEL AÑO A REPORTAR
	(REAL)
INGRESOS POR INTERESES	96,171,880
GASTOS POR INTERESES	83,122,151
MARGEN FINANCIERO BRUTO	13,049,729
Provisiones para Créditos Directos	(77,851,614)
MARGEN FINANCIERO NETO	90,901,343
INGRESOS POR SERVICIOS FINANCIEROS	10,826,158
GASTOS POR SERVICIOS FINANCIEROS	1,522,923
MARGEN FINANCIERO NETO DE INGRESOS Y GASTOS SERVICIOS	100,204,578
RESULTADOS POR OPERACIONES FINANCIERAS (ROF)	6,180,263
MARGEN OPERACIONAL	106,384,841
GASTOS DE ADMINISTRACIÓN	12,619,617
DEPRECIACIONES Y AMORTIZACIONES	1,216,972
MARGEN OPERACIONAL NETO	92,548,252
VALUACION DE ACTIVOS Y PROVISIONES	1,139,325
RESULTADO DE OPERACIÓN	91,408,927
OTROS INGRESOS Y GASTOS	(2,855,040)
RESULTADOS DEL EJERCICIO ANTES DE IMPUESTO A LA RENTA	88,553,887
IMPUESTO A LA RENTA	23,866,779
RESULTADO NETO DEL EJERCICIO	64,687,108
Otro Resultado Integral del ejercicio, neto de Impuestos	20,383,918
RESULTADO INTEGRAL TOTAL DEL EJERCICIO	85,071,026

Depreciación	-
Amortización	92,625,899

Ver Anexo 4.2 (Adjunto en PDF)

4.4 Estado de Resultados Integrales (Para Empresas no Financieras) (En soles) No aplica a COFIDE

Comentario. - En caso de no ser aplicable el presente anexo o no contar con información por registrar, desarrollar la justificación:

Justificación del Anexo
COFIDE es una empresa financiera, se incluye el estado de resultados en el punto 4.3.

4.5 Estado de Cambios en el Patrimonio Neto (En soles)

CONCEPTOS	CAPITAL	ACCIONES DE INVERSIÓN	CAPITAL ADICIONAL	RESULTADOS NO REALIZADOS	RESERVAS LEGALES	OTRAS RESERVAS	RESULTADOS ACUMULADOS	OTRAS RESERVAS DE PATRIMONIO	TOTAL
Saldos al 1° día del mes del año a reportar o inicio de gestión.	1,970,375,350.25		83,810.71	(60,220,417.43)	21,512,963.89		289,975,080.23		2,221,726,787.65
Total, de Cambios en Patrimonio				58,936,274.13	14,209,636.84		14,366,617.53		87,512,528.50
Saldo al 31 de diciembre del año a reportar o término de gestión	1,970,375,350.25		83,810.71	(1,284,143.30)	35,722,600.73		304,341,697.76		2,309,239,316.15

Ver Anexo 4.3 (Adjunto en PDF)

Comentario. - En caso de no ser aplicable el presente anexo o no contar con información por registrar, desarrollar la justificación:

Justificación del Anexo

4.6 Estado de Flujo en Efectivo (En Soles).

CONCEPTOS	DEL AÑO A REPORTAR (REAL)
A. ACTIVIDADES DE OPERACIÓN	
FLUJO DE EFECTIVO Y EQUIVALENTES AL EFECTIVO PROCEDENTE DE (UTILIZADOS EN) ACTIVIDADES DE OPERACIÓN	239,580,750.95
B. ACTIVIDADES DE INVERSIÓN	
FLUJO DE EFECTIVO Y EQUIVALENTES AL EFECTIVO PROCEDENTE DE (UTILIZADOS EN) ACTIVIDADES DE INVERSIÓN	6,833,373.83
C. ACTIVIDADES DE FINANCIACIÓN	
FLUJO DE EFECTIVO Y EQUIVALENTES AL EFECTIVO PROCEDENTE DE (UTILIZADOS EN) ACTIVIDADES DE FINANCIACIÓN	(307,888,694.83)
Aumento (Disminución) Neto de Efectivo y Equivalencia	(75,141,317.71)
Efectivo y Equivalentes al Efectivo Inicio del Ejercicio	498,698,669.19

Ver Anexo 4.4 (Adjunto en PDF)

Comentario. - En caso de no ser aplicable el presente anexo o no contar con información por registrar, desarrollar la justificación:

Justificación del Anexo
ECPN y Flujo de Efectivo al 31.12.2025

5. Gestión de Tesorería**5.1 Flujo de Caja (En soles)**

INGRESOS DE OPERACIÓN	DEL AÑO A REPORTAR
	(REAL)
INGRESOS DE OPERACIÓN	1,152,471,948
EGRESOS DE OPERACIÓN	268,219,721
FLUJO OPERATIVO	884,252,227
INGRESOS DE CAPITAL	-
GASTOS DE CAPITAL	37,913
Presupuesto de Inversiones -FBK	37,913
TRANSFERENCIAS NETAS	-
FLUJO ECONÓMICO	884,214,314
FINANCIAMIENTO NETO	(120,037,683)
DESAPORTE DE CAPITAL EN EFECTIVO	-
PAGO DE DIVIDENDOS	-
FLUJO NETO DE CAJA	764,176,631
SALDO INICIAL DE CAJA	2,978,253,518
SALDO FINAL DE CAJA	3,742,430,149
SALDO DE LIBRE DISPONIBILIDAD	3,742,430,149
RESULTADO PRIMARIO	884,214,314
Participación de trabajadores D. Legislativo N°892	-

Ver Anexo 5.1 (Adjunto en PDF)

5.2 Resumen de Cartas Fianzas en Custodia

N°	Cantidad Total de Cartas Fianza
1	458

Comentario. - En caso de no ser aplicable el presente anexo o no contar con información por registrar, desarrollar la justificación:

Justificación del Anexo

5.3 Resumen de Documentos Valorados en custodia

N°	Cantidad de Letras*	Cantidad de Pagarés*	Cantidad de Facturas negociables*	Cantidad de otros documentos**
1	5808	923	-	25

(*) Indicar la cantidad de documentos valorados en custodia hasta la fecha de corte.

(**) Indicar la cantidad de otros documentos distintos a Letras, Pagarés y Facturas negociables registrados en el anexo 5.3

Comentario. - En caso de no ser aplicable el presente anexo o no contar con información por registrar, desarrollar la justificación:

Justificación del Anexo

5.4 Resumen de Titulares y Suplentes de las Cuentas Bancarias.

N°	Cantidad de Titulares	Cantidad de Suplentes
1	7	2

Comentario. - En caso de no ser aplicable el presente anexo o no contar con información por registrar, desarrollar la justificación:

Justificación del Anexo

5.5 Resumen de cantidad y saldos de cuentas (Depósitos y Colocaciones)

N°	Cantidad de Cuentas	Monto Total	Cantidad de Cuentas	Monto Total
	Moneda nacional S/.	En soles	Moneda extranjera	En soles
1	31	262,016,511.69	24	504,027,891.83

Comentario. - En caso de no ser aplicable el presente anexo o no contar con información por registrar, desarrollar la justificación:

Justificación del Anexo

6. Gestión de Endeudamiento

6.1 Resumen de Operaciones de Endeudamiento – Préstamos

N°	Cantidad de Contratos de Préstamos	Monto del préstamo asignado a la entidad	Monto Total desembolsado en Moneda Nacional
1	98	8,718,187,991.91	

Ver Anexo 6.1 (Adjunto en PDF)

Comentario. - En caso de no ser aplicable el presente anexo o no contar con información por registrar, desarrollar la justificación:

Justificación del Anexo

7. Gestión de Abastecimiento

7.1 Gestión Logística

7.1.1 Resumen de Procedimientos de Selección (Vigentes)

N°	Objeto	Total, Valor Referencial / Valor Estimado en soles S/.	Cantidad de Procedimiento de selección (Vigentes)
		A	B
	Total General	-	2
1	Bien	0.00	0
2	Consultoría de Obra	0.00	0
3	Obra	0.00	0
4	Servicio	-	2

Ver Anexo 7.1 (Adjunto en PDF)

Legenda

A: Total Valor Referencial / Valor Estimado en soles por Objeto Contractual.

B: Cantidad de Convocatorias o Procesos de Selección Vigentes a la fecha de corte.

Comentario. - En caso de no ser aplicable el presente anexo o no contar con información por registrar, desarrollar la justificación:

Justificación del Anexo

7.1.2 Resumen de Contratos Vigentes y Pendientes de Pago

N°	Objeto	Número total de contratos	Monto en soles S/.
	Total General	25	6,903,582.45
1	Bien	1	1,590,853.44
2	Consultoría de Obra	0	0.00
3	Obra	0	0.00
4	Servicio	24	5,312,729.01

Ver Anexo 7.2 (Adjunto en PDF)

Comentario. - En caso de no ser aplicable el presente anexo o no contar con información por registrar, desarrollar la justificación:

Justificación del Anexo

--

7.2 Gestión de Muebles e Inmuebles

7.2.2 Resumen de Bienes Inmuebles y Predios

N°	Tipo de Inmueble/Predio	Cantidad Propios	Cantidad Alquilados	Cantidad Bajo Administración Gratuita (Afectación en Uso)	Cantidad con Asignación de Uso Temporal (Incautado)	Cantidad bajo otros derechos	Total
1	Inmuebles	0	0	0	0	0	0
2	Predios	02	02	01	0	0	05

Ver Anexo 7.3 (Adjunto en PDF)

Comentario. - En caso de no ser aplicable el presente anexo o no contar con información por registrar, desarrollar la justificación:

Justificación del Anexo

7.2.3 Resumen de Vehículos y Maquinarias

Estado	Cantidad de vehículos	Cantidad de maquinarias	Total	Cantidad Total adquiridos por la gestión
Operativo	-----			
Inoperativo	-----			

Ver Anexo 7.4 Vehículos y Maquinarias (Adjunto en PDF)

Comentario. - En caso de no ser aplicable el presente anexo o no contar con información por registrar, desarrollar la justificación:

Justificación del Anexo
No se cuenta con ese tipo de bienes

7.2.4 Bienes Muebles: Cumplimiento con Ente Rector de Bienes Muebles-MEF

N°	Verificación de Cumplimiento Legal	SI/NO	Rendición de Cuentas / Motivos de la no presentación o no realización
1	¿Ha cumplido con presentar el Inventario patrimonial de bienes muebles correspondiente al último año fiscal, al MEF? (1)	SI	
2	¿Ha cumplido con realizar el Inventario masivo en el almacén en lo correspondiente al último año fiscal? (2)	NO	No contamos con almacén de bienes muebles

N° Base Normativa

- Artículo N° 8 de la Ley N° 29151
Decreto Supremo N° 007-2008-VIVIENDA, que aprueba el Reglamento de la Ley N° 29151, artículo 121°. Decreto Supremo N° 344-2020-EF que disponen medida sobre la presentación del inventario patrimonial de bienes muebles correspondiente al Año Fiscal 2020 y lo prórroga hasta el 31 de mayo de 2021, artículo 1°. Resolución N° 046-2015/SBN, que aprueba la Directiva N° 001-2015/SBN, numeral 6.7.3.12. Decreto Legislativo N° 1439, Decreto Legislativo del Sistema Nacional de Abastecimiento.

Decreto Supremo N° 217-2019-EF, Reglamento del Decreto Legislativo N° 1439, Decreto Legislativo del Sistema Nacional de Abastecimiento.

- 2 Resolución Jefatural N°335-90-INAP/DNA, que aprueba el Manual de Administración de Almacenes para el Sector Público Nacional, numeral 1, del literal C) inventario físico del almacén del título II Procedimientos, en el literal a se prescribe que el inventario masivo del almacén forma parte del Inventario Físico General.

Comentario. - En caso de no ser aplicable el presente anexo o no contar con información por registrar, desarrollar la justificación:

Justificación del Anexo
No contamos con almacén de bienes muebles

7.3 Gestión Informática

7.3.1 Resumen de Aplicativos informáticos de la Empresa.

N°	Cantidad Total de Aplicativos Informáticos	Cantidad Desarrollados o Adquiridos en la Gestión
1	114	0

Ver Anexo 7.5 (Adjunto en PDF)

Comentario. - En caso de no ser aplicable el presente anexo o no contar con información por registrar, desarrollar la justificación:

Justificación del Anexo

7.3.2 Resumen de Licencias de Software.

N°	Cantidad Total	Cantidad adquirida en la Gestión
1	5382	0

N°	Tipos de Licencia de Software	Cantidad Total	Cantidad adquirida en la Gestión
1	ACL ANALYTICS	6	
2	ACL Direct Link for SAP	1	
3	SAP Productivity Pack HelpLaunchpad by RWD	143	
4	ADManager Plus Professional Edition	1	
5	ADAudit Plus Professional Edition para 2 DCs	1	
6	ADAuditPlus Add-On para 2 File Servers	1	
7	OPManager Essential Edition	200	
8	Application Manager	75	
9	Netflow Analyzer	10	
10	Adobe Creative Cloud CS6 para Equipos	4	
11	Exclaimer Signature Manager	350	
12	SAP Platform Limited Professional User	55	
13	SAP Netweaver Full Use	3	
14	Imperva x2500 Database Firewall	1	
15	Kaspersky Next XDR Expert	600	

16	Acrobat Pro DC for teams ALL Multiple Platforms	10	
17	Oracle Business Intelligence Standard Edition One – Named User Plus Perpetual	5	
18	Oracle Database Enterprise Edition - Named User Plus Perpetual	100	
19	Oracle Database Enterprise Edition - Processor Perpetual	4	
20	Oracle Diagnostics Pack - Processor Perpetual	2	
21	Oracle Partitioning - Named User Plus Perpetual	25	
22	Oracle Tuning Pack - Processor Perpetual	2	
23	Oracle VM Premier Support	4	
24	RedHat Enterprise Linux for virtual datacenter, Premium (1-2 sockets)	2	
25	RedHatEnterprise Linux Server Prem Physical Or Virtual Nodes	3	
26	SAP ERP Package (incluye 5 SAP Application Professional User)	1	
27	SAP Deposits/SAP Deposits Management	31	
28	Financial Supply Chain Mgmt.-Treasury Management	15	
29	SAP Collateral Management	1	
30	SAP Application Professional User	121	
31	SAP Application Limited Professional	66	
32	SAP Application Developer User	4	
33	Soporte de Oracle Linux Premier Limited Support	3	
34	TeamMate Audit Management Software Suite	10	
35	Jaws for Windows	2	
36	NETWORKER CLIENT	1	
37	NETWORKER Source Capacity 10 TB License Tier 1	1	
38	NETWORKER Source Capacity Data Zone Enabler	1	
39	Backup and Recovery Manager - NetWorker	1	
40	NETWORKER SERVER NETWORK ED WIN/LIN	1	
41	Proofpoint Email Protection	500	
42	Video EDGE	1	
43	Control de Acceso Kantech	1	
44	LBTR	1	
45	SWIFTAlliance Entry	1	
46	Licencias Aranda Service Desk Express Concurrente	6	
47	Licencias Aranda Service Desk Express Nombrada	3	
48	Licencias Aranda Dashboard	1	
49	Licencias Aranda Service Desk Express Change Management Concurrente	6	

50	Licencias Aranda CMDB Enterprise 2000 CIS - 2 consolas	1	
51	Licencia SolarWinds Serv-U (Servidor SFTP)	1	
52	Citrix Virtual Apps Premium Edition 4.5 with Feature Pack 1	30	
53	Citrix ADC VPX 200 Mbps Advanced Edition	1	
54	Forcepoint TRITON AP-WEB	400	
55	Pulse next day support for MAG4610 up to 150 users- includes GA and RADIUS server feature licenses	150	
56	Pulse next day support for MAG2600 up to 11-50 users	50	
57	Network Security Manager NSM	1	
58	Advanced Threat Defense ATD	1	
59	Advanced Threat Defense ATD for SUB Bundle	1	
60	AutoCAD	1	
61	PPTX to Screensaver Converter	1	
62	Beyond Trust (PAM)	1	
63	ARANDA ADM (5 con, 600dispo)	1	
64	OPutils (IPAM)	1	
65	SolarWinds Serv-U Gateway (SFTP)	1	
66	Licencias Automate Anyware RPA (01 BOT Creator, 01 BOT Runner (attended), 01 BOT Runner (no attended), 01 BOT Runner (no attended))	4	
67	Elastic 8.3.3 (Logs Linux)	1	
68	Desktop Central	600	
69	Antivirus Linux AIX	15	
70	Global Protect	300	
71	Zkteco (biométrico CPP)	1	
72	Power Automate Premium Sub Per User (Ex Power Automate RPA por usuario)	1	
73	Anaconda	15	
74	Vmware Cloud Foundation 5, 240 cores (CPP)	1	
75	Vmware Cloud Foundation 5, 240 cores (CCA)	1	
76	Licencias FIGMA	4	
77	SharePoint Server ALng SA	1	
78	System Center Standard Core ALng SA 16L	1	
79	Power Automate Premium Sub Per User	1	
80	Visual Studio Test Pro MSDN ALng SA	2	
81	Exchange Server Ent ALng SA	2	
82	SQL Server Enterprise Core ALng LSA 2L	2	
83	SQL Server Standard Core ALng SA 2L	2	

84	SQL Server Enterprise Core ALng SA 2L	4	
85	Power Apps Premium Sub Per User	5	
86	Win Server DC Core ALng SA 16L	7	
87	Visual Studio Pro with GitHub ALng SA	9	
88	Win Server DC Core ALng LSA 16L	9	
89	Visual Studio Ent with GitHub ALng SA	10	
90	Win Remote Desktop Services CAL ALng SA DCAL	30	
91	Project P3 Sub Per User	30	
92	Visio P2 Sub Per User	40	
93	Exchange Online P2 Sub Per User	50	
94	SharePoint Enterprise CAL ALng SA Device CAL	60	
95	M365 E5 Unified SU M365 E3 Sub Per User	148	
96	Core CAL ALng SA DCAL	100	
97	Win Enterprise Device ALng SA	100	
98	M365 Apps Enterprise FSA Sub Per User	100	
99	Exchange Online P1 Sub Per User	120	
100	Teams Phone Standard Sub Per User	220	
101	M365 E3 Unified FSA Sub Per User	352	
102	Power Apps Premium Sub Per User	5	

Comentario. - En caso de no ser aplicable el presente anexo o no contar con información por registrar, desarrollar la justificación:

Justificación del Anexo

8. Gestión de Recursos Humanos

8.1. Resumen de Cantidad de personal al inicio y al final del período a reportar

Rubros	Cantidad de Personal del mes de inicio del periodo reportado	Cantidad de Personal del último mes a reportar	Gasto de Personal del último mes a reportar (En soles)
Planilla	236	236	1,928, 741.96
Locación de Servicios			
Servicios de Terceros			
Pensionistas	3	3	7,085.76
Modalidades formativas y otros de similar naturaleza (Incluye Serum, Sesigras)	42	42	52,121.34
TOTAL DE PERSONAL	281	281	1,987,949.06
Personal en Planilla	238	238	1,928, 741.96
Según Afiliación			
Personal Reincorporado	3	3	14,288.93

Ver Anexo 8.1 (Adjunto en PDF)

Comentario. - En caso de no ser aplicable el presente anexo o no contar con información por registrar, desarrollar la justificación:

Justificación del Anexo	

9. Gestión de Control

9.1. Resumen General de Recomendaciones de Informes de Control Posterior

N°	Año de Emisión del Informe	Número Informes de Control Posterior con recomendaciones Pendientes y en Proceso	Cantidad de recomendaciones Pendientes y en Proceso
	A	B	C
	TOTAL DEL PERIODO		
1	2026	002-2026-CG/0014-SMC	2
2	2026	005-2026-CG/0014-SMC	14

Ver Anexo 9.1 (Adjunto en PDF)

Leyenda:

A: Año de Emisión del Informe de Control Posterior.

B: Cantidad de informes de control posterior con recomendaciones Pendientes y en Proceso según fecha de vencimiento registrada en el SAGU, hasta la fecha de corte.

C: Cantidad de recomendaciones Pendientes y en Proceso según fecha de vencimiento registrada en el SAGU, a la fecha de corte.

Comentario. - En caso de no ser aplicable el presente anexo o no contar con información por registrar, desarrollar la justificación:

Justificación del Anexo	

9.2. Resumen General de Situaciones Adversas de los informes de Control Simultáneo

N°	Año de Emisión del Informe	Número de informes de Control Simultáneo con Situaciones adversas con acciones y sin acciones	Cantidad de situaciones adversas con acciones y sin acciones
	A	B	C
	TOTAL DEL PERIODO		
1	2026	001-2026-CG/0014-SSA	1
2	2026	004-2026-CG/0014-SSA	1

Ver Anexo 9.2 (Adjunto en PDF)

Leyenda:

A: Año de Emisión del Informe de Control Simultáneo en los cuales tenga Informes con situaciones adversas en proceso y sin acciones.

B: Cantidad de todos los informes de control simultáneo con situaciones adversas en proceso y sin acciones a la fecha de corte.

C: Cantidad de situaciones adversas en proceso y sin acciones según fecha de vencimiento registrada en el SAGU, a la fecha de corte

Comentario. - En caso de no ser aplicable el presente anexo o no contar con información por registrar, desarrollar la justificación:

Justificación del Anexo	

9.3. Resumen de Implementación del Sistema de Control Interno

N°	Nombre de la Entidad	Año: 2025		Año: 2024		Año: 2023		Año: 2022	
		Grado de Madurez	Grado de Madurez	Grado de Madurez	Nivel de Madurez	Grado de Madurez	Nivel de Madurez	Grado de Madurez	Nivel de Madurez
1	COFIDE	100%	0 deficiencias identificadas		1 Deficiencia identificada		1 Deficiencia identificada		1 Deficiencia identificada

Ver Anexo 9.3 (Adjunto en PDF)

Nota: Considerar el grado de madurez de los últimos 4 años.

Comentario. - En caso de no ser aplicable el presente anexo o no contar con información por registrar, desarrollar la justificación:

Justificación del Anexo
Dados los resultados de la autoevaluación del SCI al cierre del periodo 2025, no fue necesario elaborar el Plan de Acción Anual para el periodo 2026, puesto que no se identificaron deficiencias de acuerdo con lo requerido en el aplicativo de la CGR. Cabe mencionar, que esto no implica que COFIDE no realice o programe actividades para el mantenimiento y mejora del SCI, sino que, ya a la fecha, COFIDE cuenta con planes de acción definidos para el periodo 2026 en el marco del SCI que se reporta a FONAFE y que, anualmente, genera un Plan de Fortalecimiento del SCI en el que agrupa diferentes acciones que contribuyen al mantenimiento y mejora del mismo y abarcan entre otros: planes de capacitación, planes de acción, acciones asociadas a la gestión de ética, cumplimiento, riesgo operativo, procesos, auditoría interna, entre otros.

10. Gestión Administrativa de Modernización

10.1. Gestión de la Calidad de Servicios

La entidad implementó la NTCS	No	Cantidad de bienes o servicios mejorados con la aplicación de la NTCS (*)	N.A
-------------------------------	----	---	-----

(*) Ver Anexo 10.1 (Adjunto en PDF)

Nota: Registrar cantidades de acuerdo a la información ingresada en la sección 1 del anexo 10.1

Comentario. - En caso de no ser aplicable el presente anexo o no contar con información por registrar, desarrollar la justificación:

Justificación del Anexo
COFIDE aplica estándares globales de calidad y tiene un sistema integrado de gestión que incluye al Sistema de Gestión de la Calidad basado y certificado con ISO 9001:2015. (Certificado vigente a la fecha, renovado durante 16 años consecutivos).

10.2. Gestión de Reclamos (GdR)

Medio de Uso del Libro de Reclamaciones	(Digital / Físico / Ambos)	Link virtual o ubicación física del Libro de Reclamaciones	https://www.cofide.com.pe/wp-content/uploads/2026/01/Libro-de-reclamaciones-virtual.pdf
Reclamos Presentados por la Ciudadanía	1	Tiempo mínimo de atención de reclamos (en días)	5
Reclamos Denegados	0	Tiempo máximo de atención de reclamos (en días)	15
Reclamos Aceptados	1	Porcentaje de reclamos atendidos dentro del plazo legal (*)	100%

Cantidad de bienes o servicios mejorados con la aplicación de la gestión de reclamos (**)	N.A.
--	-------------

Nota:

Reclamo: Es el mecanismo de participación de la ciudadanía a través del cual las personas, expresan su insatisfacción o disconformidad ante la entidad o empresa de la Administración Pública que lo atendió o le prestó un bien o servicio.

Leyenda:

(*) Cálculo que la entidad debe extraer de los reportes de su plataforma digital. No corresponde en aquellos casos donde la entidad no haya finalizado la implementación

(**) Ver Anexo 10.1 (Adjunto en PDF)

Comentario. - En caso de no ser aplicable el presente anexo o no contar con información por registrar, desarrollar la justificación:

Justificación del Anexo

10.3. Gobierno abierto

Principio de Gobierno Abierto	Cantidad de iniciativas implementadas
En Transparencia y acceso a la información pública	1
En Participación ciudadana	-
En Rendición de cuentas	1
En Integridad	-

Ver Anexo 10.1 (Adjunto en PDF)

Nota: Registrar cantidades de acuerdo con la información ingresada en la sección 2 del anexo 10.1

Comentario. - En caso de no ser aplicable el presente anexo o no contar con información por registrar, desarrollar la justificación:

Justificación del Anexo

10.4. Simplificación Administrativa – Sistema Único de Trámites (SUT)

SUT			Respuesta
La entidad utiliza el SUT (Sistema Único de Trámites) para la elaboración y actualización de su TUPA:			(Sí / No)
La entidad cuenta con el TUPA aprobado y vigente, publicado en el SUT: (Incluye los procedimientos administrativos estandarizados de su competencia)			(Sí / No)
<i>En caso de contar de ser afirmativa la respuesta anterior sobre el TUPA:</i>			
Norma de Aprobación			
Fecha de emisión de la norma de aprobación		Fecha de publicación de la norma de aprobación	
Medio de Uso del TUPA	(Digital / Físico / Ambos)	Link virtual o ubicación física del TUPA	

Nota: En caso no aplique, color N/A = No Aplica

Comentario. - En caso de no ser aplicable el presente anexo o no contar con información por registrar, desarrollar la justificación:

Justificación del Anexo

11. Gestión Legal**11.1. Total de Procesos y Obligaciones Pecuniarias a favor y contra la Empresa**

Ver Anexo 11.1

N°	Cantidad Total de Investigaciones (en el Ministerio Público)	Cantidad total de Procesos (en el Poder Judicial)	Cantidad de total de otros Procesos y similares	Cantidad Total de Procesos	Cantidad total de Casos Emblemáticos	Cantidad total de abogados con carga de expedientes	Cantidad de casos declarados fundados	Cantidad de casos declarados infundados, improcedentes e inadmisibles
	A	B	C	D	E	F	G	H
	20	102	13	135	0	2	1	1

Fecha Corte:

Ver Anexo 11.1 (Adjunto en PDF)

Nota: El presente formato está orientado a recopilar la información en forma total y/o acumulada de toda la carga procesal.

A: Total de investigaciones en el Ministerio Público (en diligencias preliminares e investigación preparatoria). En caso del C. de PP de 1940, se debe consignar solo la data total referida a la investigación preliminar.

B: Total de procesos en el PJ (precisar la carga total acumulada entre todas las materias que conozca la procuraduría y que se encuentren judicializadas)

C: Total de procesos que no se encuentren o no se tramiten ante el Ministerio Público ni ante el Poder Judicial (procesos arbitrales, arbitrajes laborales, procesos administrativos, conciliaciones y similares) ingresados en el anexo 11.1

D: Cantidad procesos de la sumatoria de A+B+C

E: Cantidad total de Casos Emblemáticos

F: Total de abogados que tienen expedientes asignados

G: Cantidad de casos declarados fundados vinculados a la cantidad total de todos los procesos

H: Cantidad de casos declarados infundados, improcedentes e inadmisibles vinculados a la cantidad total de todos los procesos

Comentario. - En caso de no ser aplicable el presente anexo o no contar con información por registrar, desarrollar la justificación:

Justificación del Anexo

11.2. Montos de los procesos y obligaciones pecuniarias a favor y contra la Empresa

Ver Anexo 11.2

N°	Estado demandante/denunciante/agraviado/actor civil			Estado demandado/denunciado/tercero civil		
	Monto Total establecido en las sentencias	Monto Cobrado	Monto Pendiente de cobro	Monto Total establecido en las sentencias	Monto Pagado	Monto Pendiente de pago
	A	B	C	D	E	F
	0	0	0	286549.06	0	0

Leyenda:

A: Monto total específico establecido en el total de las sentencias vinculadas a procesos en los que la entidad se encuentra como parte demandante, denunciante, agraviado o actor civil.

B: Monto específico cobrado en el total de las sentencias vinculadas a procesos en los que la entidad se encuentra como parte demandante/denunciante/agraviado/actor civil

C: Monto específico pendiente de cobro en el total de las sentencias vinculadas a procesos en los que la entidad se encuentra como parte demandante/denunciante/agraviado/actor civil

D: Monto total específico establecido en el total de las sentencias vinculadas a procesos en los que la entidad se encuentra como parte demandada/ denunciada/tercero civil

E: Monto específico pagado en el total de las sentencias vinculadas a procesos en los que la entidad se encuentra como parte demandada/ denunciada/tercero civil

F: Monto específico pendiente de pago en el total de las sentencias vinculadas a procesos en los que la entidad se encuentra como parte demandada/ denunciada/tercero civil

III. SECCIÓN II: INDICADORES DE EFICACIA Y OTROS RELACIONADOS A LA EMPRESA

Esta sección permite verificar el nivel de logro alcanzado por la empresa en el cumplimiento de sus objetivos, con información estructurada de sus indicadores. Asimismo, establece una relación entre dos o más datos y permite la comparación entre distintos periodos, productos similares o una meta o compromiso.

Se presenta la información de indicadores que alcanza los 8 años incluyendo el año de presentación del Informe de Rendición de Cuentas de Titulares, para mostrar la tendencia que tiene el indicador en el periodo de gestión anterior y el actual.

N°	Nombre del Indicador	Unidad de Medida	2017	2018	2019	2020	2021	2022	2023	2024	2025	Sentido esperado	Sector	Ámbito Territorial	Fórmula del Indicador	Tipo de Fuente	Fuente	URL / Doc.	Observaciones
	A	B										D	E	F	G	H	I	J	K
1	Monto de operaciones con participación de COFIDE (bonos sostenibles, fondos de capital)	MM S/.	n.a.	n.a.	n.a.	n.a.	n.a.	n.a.	n.a.	n.a.	1,807.70	Ascendente	Economía y Finanzas	Nacional	Monto de operaciones con participación de COFIDE (bonos sostenibles, fondos de capital)	Interna	Reportes de Contabilidad/ Informe de Gestión Operativa EPE validado por directorio	-	-
2	Aprobaciones de créditos, garantías e inversiones	MM S/.	n.a.	n.a.	n.a.	n.a.	n.a.	n.a.	n.a.	n.a.	5,164.80	Ascendente	Economía y Finanzas	Nacional	Monto de aprobaciones (COFIDE) de créditos, garantías e inversiones	Interna	Informe de la Gerencia de Negocios	-	-
3	Saldo de cartera de créditos, garantías e inversiones	MM S/.	n.a.	n.a.	n.a.	n.a.	n.a.	n.a.	n.a.	n.a.	9,453.00	Ascendente	Economía y Finanzas	Nacional	Saldo administrado de cartera de créditos, garantías e inversiones	Interna	Informe de la Gerencia de Negocios	-	-
4	Participación de proyectos con indicadores	%	n.a.	n.a.	n.a.	n.a.	n.a.	n.a.	n.a.	n.a.	34.00	Ascendente	Economía y Finanzas	Nacional	Participación de proyectos con indicadores de	Interna	Indicar el valor que definirá la ejecución en el nivel de 0% (de	-	-

	de impacto y/o cartera sostenible													impacto y/o cartera sostenible		no indicarlo, se asume que dicho valor es cero)			
5	Beneficiarios de programas de inclusión financiera y desarrollo empresarial	N°	n.a.	n.a.	n.a.	n.a.	n.a.	n.a.	n.a.	n.a.	104,859	Ascendente	Economía y Finanzas	Nacional	Beneficiarios de programas de inclusión financiera y desarrollo empresarial	Interna	Informe de Gestión Operativa EPE validado por directorio Informe	-	-
6	Mipymes beneficiadas por COFIDE	N°	n.a.	n.a.	n.a.	n.a.	n.a.	n.a.	n.a.	n.a.	256.062,00	Ascendente	Economía y Finanzas	Nacional	Número de Mipymes beneficiadas	Interna	Informe de la Gerencia de Negocios	-	-
7	Saldo administrado de fideicomisos	MM S/.	n.a.	n.a.	n.a.	n.a.	n.a.	n.a.	n.a.	n.a.	19,178.00	Ascendente	Economía y Finanzas	Nacional	Crecimiento del Saldo administrado de fideicomisos en MM S/	Interna	Informe de la Gerencia de Negocios	-	-
8	Monto de programas del estado ejecutados por COFIDE	MM S/.	n.a.	n.a.	n.a.	n.a.	n.a.	n.a.	n.a.	n.a.	15,297.50	Ascendente	Economía y Finanzas	Nacional	Monto de programas del estado ejecutados por COFIDE	Interna	Informe de la Gerencia de Negocios	-	-
9	ROE	%	0.2	0.8	1.3	1.0	1.9	1.6	3.35	3.2	4.40	Ascendente	Economía y Finanzas	Nacional	Utilidad neta anualizada / Patrimonio neto promedio	Interna	Estados Financieros	-	-
10	Morosidad	%	18.2	6.3	7.8	9.7	6.6	5.6	7.9	7.4	2.60	Descendente	Economía y Finanzas	Nacional	Cartera atrasada / Colocaciones brutas	Interna	Estados Financieros	-	-
11	Grado de madurez del BGC 3/	%	No aplica	96.4	91.2	87.6	89.1	93.8	95.9	97.0	97.60	Ascendente	Economía y Finanzas	Nacional	Autoevaluación validada	Interna	Nivel de implementación validado del CBGC	-	-
12	Huella de Carbono	tCO2e	n.a.	n.a.	n.a.	n.a.	n.a.	n.a.	n.a.	n.a.	312.50	Descendente		Nacional	Reducción de la huella carbono	Interna	Informe del Departamento de Comunicaciones, Marketing y Relaciones Institucionales	-	-

13	Eficiencia en gestión	%	61.1	75.3	93.8	34.3	49.9	48.4	48.9	49.2	50.30	Descendente	Economía y Finanzas	Nacional	Gastos operativos / (Margen financiero bruto + Margen por servicios financieros)	Interna	Estados Financieros	-	-
14	Satisfacción de cliente externo directo	%	n.a.	n.a	n.a	n.a	n.a	n.a	n.a	n.a	86.50	Ascendente	Economía y Finanzas	Nacional	Resultado ponderado de la encuesta de cliente externo de los productos y servicios de COFIDE	Interna	Informe del Departamento de Comunicaciones, Marketing y Relaciones Institucionales	-	-
15	Índice de Clima laboral	%	No aplica	70	81	75.0	81.0	80	79	79	81.00	Ascendente	Economía y Finanzas	Nacional	Resultado de la encuesta de clima laboral (GPTW)	Interna	Estudio de clima laboral	-	-

IV. SECCIÓN III: RELACIÓN DE SERVICIOS PÚBLICOS QUE BRINDA LA EMPRESA

Cuenta con información de servicios públicos o misionales que responden a las necesidades de las personas y que son entregadas por las empresas públicas, **en cumplimiento de sus funciones misionales** hacia sus usuarios o ciudadanía. Estos servicios pueden tomarse como fuente de información del Planeamiento Estratégico Institucional, Sistema de Control Interno, Programas Presupuestales y otros.

N°	# Servicios Públicos / Misionales que brinda la empresa	# Servicios Públicos / Misionales que no brinda la empresa
1	5	-

Ver Anexo 13: Relación de Servicios Públicos que Brinda la Empresa

V. SECCIÓN IV: RESULTADOS DE LA GESTIÓN DEL TITULAR POR CADA SERVICIO PÚBLICO

En esta sección los titulares de las empresas responden preguntas para [auto] evaluar su gestión respecto a los servicios públicos o misionales que brinda la empresa a su cargo; las preguntas están vinculadas a criterios, tales como cobertura, eficacia, eficiencia, calidad, entre otros.

N°	# Servicios Públicos / Misionales autoevaluados que brinda la empresa
1	Colocaciones
2	Portafolio de bonos
3	Servicios Fiduciarios
4	Programas de Desarrollo Empresarial
5	Programas de Inclusión Financiera

Ver Anexo 14: Resultados de la Gestión del Titular por cada Servicio Público.

ANEXOS:

SECCIÓN I: INFORMACIÓN DE LA GESTIÓN ADMINISTRATIVA

Anexo 1: Gestión de Planeamiento

Anexo 1.1: Matriz Estratégica de la Empresa

Anexo 2: Gestión de Presupuesto

Anexo 2.1: Presupuesto de Ingresos y Egresos

Anexo 3: Gestión de Inversiones

Anexo 3.1: Inversiones

Anexo 3.2: Obras Públicas

Anexo 3.3: Obras Públicas Paralizadas

Anexo 4: Gestión Financiera Contable

Anexo 4.1: Estado de Situación Financiera

Anexo 4.2: Estado de Resultados Integrales

Anexo 4.3: Estado de Cambios en Patrimonio Neto

Anexo 4.4: Estado de Flujos en Efectivo

Anexo 5: Gestión de Tesorería

Anexo 5.1: Flujo de Caja

Anexo 6: Gestión de Endeudamiento

Anexo 6.1: Operaciones de Endeudamiento - Préstamos

Anexo 7: Gestión de Abastecimiento

Gestión de Logística

Anexo 7.1: Procedimientos de Selección Vigente

Anexo 7.2: Contratos Vigentes y Pendientes de Pago

Gestión de Bienes Muebles e Inmuebles

Anexo 7.3: Bienes Inmuebles y predios

Anexo 7.4: Vehículos y Maquinarias

Gestión Informática

Anexo 7.5: Aplicativos Informáticos de la Entidad

Anexo 8: Gestión de Recursos Humanos

Anexo 8.1: Cantidad de Personal al Inicio y al Final del Período a Reportar

Anexo 9: Gestión de Control

Anexo 9.1: Recomendaciones de los Informes de Control Posterior

Anexo 9.2: Situaciones Adversas de los informes de Control Simultáneo

Anexo 9.3: Implementación del Sistema de Control Interno

Anexo 10: Gestión Administrativa de Modernización

Anexo 10.1: Gestión de la Calidad de los Servicios y Gobierno Abierto

Anexo 11: Gestión Legal

Anexo 11.1: Cantidad Total de Procesos y otros similares

SECCIÓN II: INDICADORES DE EFICACIA Y OTROS RELACIONADOS A LA EMPRESA

Anexo 12: Indicadores de Eficacia y Otros Relacionados a la Empresa.

SECCIÓN III: RELACIÓN DE SERVICIOS PÚBLICOS QUE BRINDA LA EMPRESA

Anexo 13: Relación de Servicios Públicos o Misionales que Brinda la Empresa

SECCIÓN IV: RESULTADOS DE LA GESTIÓN DEL TITULAR POR CADA SERVICIO PÚBLICO

Anexo 14: Resultados de la Gestión del Titular por cada Servicio Público

EMPRESAS Y OTROS ORGANISMOS SUJETOS A CONTROL
SECCIÓN I
GESTIÓN DE PLANEAMIENTO

ANEXO 1.1
MATRIZ ESTRATÉGICA DE LA EMPRESA

DATOS DE LA ENTIDAD (EMPRESA Y OTRO ORGANISMO)

Nombre de la Entidad : Corporación Financiera de Desarrollo S.A.
Departamento - Provincia - Distrito : Lima - Lima - San Isidro
Nombre del titular de la entidad : Jorge Velarde Arnáez
Cargo : Presidente Ejecutivo de COFIDE
Periodo en el cargo : Del **24/02/2026** al **17/03/2026**
Fecha de corte : Al **17/03/2026**
Sector (gob. Nacional) / Pliego Central (gob. Regional y Local) (1) :

Visión Corporativa											
Visión de Empresa											
N°	Objetivo Estratégico Corporativo (FONAFE)	Objetivo Estratégico Institucional (OEI) / Objetivo Operativo	Perspectiva	Nombre del Indicador	Parámetro de Medición	Sentido esperado del Indicador	Línea Base Año	Línea Base Valor	Meta Del Periodo a reportar		
									Aprobado	Ejecutado	Cumplimiento (%)
	A	B	C	D	E	F	G	H	I	J	K
1	OEC 2. Incrementar el Valor Social y Ambiental OEC 3. Contribuir con el cierre de brechas de calidad y cobertura de los bienes y servicios dados a la población	OE 1 : Impulsar el desarrollo de los mercados financieros.	Clientes / Grupos de interés	Monto de operaciones con participación de COFIDE (bonos sostenibles, fondos de capital)	MM S/.	Ascendente	2024	1,484.3	1,732.00	1,807.70	104.4%
2		OEI 2: Generar un impacto positivo en el desarrollo económico y social.		Aprobaciones de créditos, garantías e inversiones	MM S/.	Ascendente	2024	5,368.0	4,021.00	5,164.80	120.0%
3				Saldo de cartera de créditos, garantías e inversiones	MM S/.	Ascendente	2024	7,505.3	6,679.00	9,453.00	120.0%
4				Participación de proyectos con indicadores de impacto y/o cartera sostenible	%	Ascendente	2024	25.4	27.00	34.00	120.0%
5				OEI 3: Impulsar el emprendimiento y la inclusión financiera del Perú.	Beneficiarios de programas de inclusión financiera y desarrollo empresarial	N°	Ascendente	2024	30,905.0	100,000.00	104,859.00
6		Mipymes beneficiadas por COFIDE			N°	Ascendente	2024	146,667.0	40,723.00	256,062.00	120.0%
7		OEI 4: Fortalecer el rol fiduciario y de promotor de políticas públicas.			Saldo administrado de fideicomisos	MM S/.	Ascendente	2024	19,056.6	20,898.00	19,178.00
8				Monto de programas del estado ejecutados por COFIDE	MM S/.	Ascendente	2024	15,425.7	17,038.00	15,297.50	89.8%

9	OEC 1. Incrementar el Valor Económico y reputacional	OEI 5: Asegurar la solvencia Financiera.	Financiera	ROE	%	Ascendente	2021	1.9	1.80	4.40	120.0%
10				Morosidad	%	Descendente	2021	6.6	5.60	2.60	120.0%
11				Grado de madurez del BGC 1/	%	Ascendente	2021	89.1	92.00	97.60	106.1%
12	OEC 5. Mejorar la gobernanza de las EPE OEC 4. Generar valor compartido en la sociedad	OEI 6: Fortalecer la institucionalidad, gobierno corporativo y sostenibilidad.	Procesos	Huella de Carbono	tCO2e	Descendente	2023	314.0	308.00	312.50	98.6%
13	OEC 6. Garantizar servicios corporativos oportunos y eficientes OEC 10. Mejorar la efectividad operativa de las EPE	OEI 7: Promover la eficiencia operativa y satisfacción de los clientes.		Eficiencia en gestión	%	Descendente	2021	49.9	56.00	50.30	111.2%
14	OEC 8. Conseguir que las EPE sean modernas e innovadoras			Satisfacción de cliente externo directo	%	Ascendente	2024	90.5	88.00	86.50	98.3%
15	OEC 18. Desarrollar el clima y cultura organizacional	OEI 8: Fortalecer la cultura corporativa y asegurar la gestión del talento	Aprendizaje	Índice de Clima laboral	%	Ascendente	2021	81.0	84.00	81.00	96.4%

Comentario.- En caso de no ser aplicable el presente anexo o no contar con información por registrar, desarrollar la justificación:

Justificación del Anexo 1.1

FIRMA DEL RESPONSABLE DE LA GESTIÓN ADMINISTRATIVA
Nombres y apellidos : Eveling Nathalie Sihucollo Liñan
DNI : 43584280
Cargo: Subgerente de Planeamiento y Control

FIRMA DEL FUNCIONARIO RESPONSABLE
Nombres y apellidos: Cesar Icochea Valdivia
DNI: 08275708
Cargo: Gerente General (e)

(1) Registrar información del sector / territorio en caso de un proceso de Transferencia de Gestión.

Base Normativa:

- Resolución de Dirección Ejecutiva N° 108 -2019/DE-FONAFE, Lineamiento para la formulación, aprobación, modificación y evaluación de los Planes Estratégicos Institucionales de las Empresas bajo el ámbito de FONAFE

Nota:

-La información a registrar corresponde al periodo a reportar.

Leyenda:

- A) Objetivo estratégico definido por Corporación FONAFE, con alcance a las empresas que la integran
- B) Indicar el OEI consignado en el PEI de la empresa
- C) Registrar lo que corresponda: Financiera, Clientes y Grupos de Interés, Procesos Internos o Aprendizaje)
- D) Indicar el nombre del indicador utilizado para el OEI
- E) Es la magnitud que se utiliza para la medición del indicador. Entre los más utilizados se encuentran: porcentaje, tasa de variación, ratio, índice, número y cantidad
- F) El sentido esperado del indicador puede ser ascendente o descendente, el sentido determina la trayectoria hacia donde se quiere ir, siendo esta definida a partir de lo que persigue el objetivo o acción.
- G) Corresponde al año en que se realizó la primera medición del indicador.
- H) Corresponde al valor de la primera medición del indicador.
- I) Valor aprobado de la meta programada dentro del trimestre a reportar
- J) Valor ejecutado de la meta programada dentro del trimestre a reportar
- K) Registrar lo que corresponda:
 - i) Cuando el indicador continuo de incremento (CI) = $(VE/VM)*100$, o
 - ii) En caso de indicador continuo de reducción (CR) = $(2 - VE/VM)*100$

EMPRESAS Y OTROS ORGANISMOS SUJETOS A CONTROL

SECCION I

GESTIÓN DE PRESUPUESTO

ANEXO N° 2.1

PRESUPUESTO DE INGRESOS Y EGRESOS

DATOS DE LA ENTIDAD (EMPRESA Y OTRO ORGANISMO)

Nombre de la entidad : Corporación Financiera de Desarrollo S.A.
 Departamento - Provincia - Distrito : Lima - Lima - San Isidro
 Nombre del titular de la entidad : Jorge Velarde Amáez
 Cargo : Presidente Ejecutivo de COFIDE
 Periodo en el cargo : Del 24/02/2026 al 17/03/2026
 Fecha de corte : Al 17/03/2026
 Sector (gob. Nacional) / Pliego Central (gob. Regional y Local) (1) :

RUBROS	PERIODO PRESUPUESTAL DEL AÑO A REPORTAR		
	APROBADO	EJECUTADO	NIVEL DE EJECUCIÓN (A)
PRESUPUESTO DE OPERACIÓN			
1. INGRESOS	116,302,775	113,965,263	97.99%
1.1 Venta de Bienes	0	0	
1.2 Venta de Servicios	0	0	
1.3 Ingresos Financieros	116,302,775	113,291,382	97.41%
1.4 Ingreso por participación o dividendos	0	0	
1.5 Ingresos complementarios	0	0	
1.6 Otros	0	673,881	0.00%
2. EGRESOS	110,302,069	105,252,850	95.42%
2.1 Compra de Bienes	25,614	13,149	51.34%
2.1.1 Insumos y suministros	22,054	11,397	51.68%
2.1.2 Combustibles y lubricantes	3,560	1,752	49.21%
2.1.3 Otros	0	0	0.00%
2.2 Gastos de personal (GIP)	7,129,604	6,052,930	84.90%
2.2.1. Sueldos y Salarios (GIP)	5,066,288	4,434,093	87.52%
2.2.1.1 Básica (GIP)	3,777,570	3,304,842	87.49%
2.2.1.2 Bonificaciones	265,034	249,358	94.09%
2.2.1.3 Gratificaciones (GIP)	714,138	641,867	89.88%
2.2.1.4 Asignaciones (GIP)	309,546	238,026	76.90%
2.2.1.5 Horas Extras (GIP)	0	0	-
2.2.1.6 Otros (GIP)	0	0	-
2.2.2 Compensación por tiempo de Servicios (GIP)	389,798	361,371	92.71%
2.2.3 Seguridad y previsión Social (GIP)	316,347	280,935	88.81%
2.2.4 Dietas de Directorio (GIP)	72,000	63,000	87.50%
2.2.5 Capacitación (GIP)	39,428	106,384	269.82%
2.2.6 Jubilaciones y Pensiones (GIP)	22,032	14,582	66.19%
2.2.7 Otros gastos de personal (GIP)	1,223,711	792,565	64.77%
2.2.7.1 Refrigerio (GIP)	0	0	-
2.2.7.2 Uniformes (GIP)	209,303	88,648	42.35%
2.2.7.3 Asistencia Médica (GIP)	491,724	438,142	89.10%
2.2.7.4 Seguro complementario de alto riesgo (GIP)	150,728	64,513	42.80%
2.2.7.5 Pago de indem. por cese de relac. Lab. (GIP)	0	0	-
2.2.7.6 Incentivos por retiro voluntario (GIP)	0	0	-
2.2.7.7 Celebraciones (GIP)	9,000	0	0.00%
2.2.7.8 Bonos de productividad (GIP)	0	0	0.00%
2.2.7.9 Participación de trabajadores (GIP)	0	0	0.00%
2.2.7.10 Otros (GIP)	362,956	201,262	55.45%
2.3 Servicios prestados por terceros	4,049,837	3,157,012	77.95%
2.3.1 Transporte y almacenamiento	89,693	40,842	45.54%
2.3.2 Tarifas de servicios públicos	106,108	71,747	67.62%
2.3.3 Honorarios profesionales (GIP)	1,367,386	463,573	33.90%
2.3.3.1 Auditorías (GIP)	1,010,882	24,170	2.39%
2.3.3.2 Consultorías (GIP)	199,597	162,874	81.60%
2.3.3.3 Asesorías (GIP)	156,907	276,529	176.24%

2.3.3.4 Otros servicios no personales (GIP)	0	0	-
2.3.4 Mantenimiento y Reparación	144,681	174,451	120.58%
2.3.5 Alquileres	122,894	124,023	100.92%
2.3.6 Serv. de vigilancia, guardiana y limp. (GIP)	110,170	65,912	59.83%
2.3.6.1 Vigilancia (GIP)	59,322	65,912	111.11%
2.3.6.2 Guardiania (GIP)	0	0	-
2.3.6.3 Limpieza (GIP)	50,848	0	0.00%
2.3.7 Publicidad y Publicaciones	54,178	34,250	63.22%
2.3.8 Otros	2,054,727	2,182,214	106.20%
2.3.8.1 Servicios de mensajería y correspondencia (GIP)	9,661	4,033	41.75%
2.3.8.2 Prov. De personal y coop, y services (GIP)	0	0	-
2.3.8.3 Otros relacionados a GIP (GIP)	0	0	-
2.3.8.4 Otros no relacionados a GIP	2,045,066	2,178,181	106.51%
2.4 Tributos	4,648,826	6,228,601	133.98%
2.4.1 Impuestos a las transacciones Financieras -ITF	5,672	1,220	21.51%
2.4.2 Otros impuestos y contribuciones	4,643,154	6,227,381	134.12%
2.5 Gastos diversos de Gestión	1,476,188	1,514,078	102.57%
2.5.1 Seguros	30,508	17,863	58.55%
2.5.2 Viáticos (GIP)	47,264	28,325	59.93%
2.5.3 Gastos de Representación	0	0	-
2.5.4 Otros	1,398,416	1,467,890	104.97%
2.5.4.1 Otros relacionados a GIP (GIP)	0	0	-
2.5.4.2 Otros no relacionados a GIP	1,398,416	1,467,890	104.97%
2.6 Gastos Financieros	92,972,000	84,758,156	91.17%
2.7 Otros	0	3,528,924	
RESULTADO DE OPERACIÓN	6,000,706	8,712,413	145.19%
3. GASTOS DE CAPITAL	502,069	37,913	7.55%
3.1 Presupuesto de Inversiones -fbk	502,069	37,913	7.55%
3.1.1 Proyecto de inversión	0	0	-
3.1.2 Gastos de capital no ligados a proyectos	502,069	37,913	7.55%
3.2 Inversión Financiera	0	0	
3.3 Otros	0	0	-
4. INGRESOS DE CAPITAL	0	0	-
4.1 Aportes de Capital	0	0	
4.2 Ventas de Activo Fijo	0	0	
4.3 Otros	0	0	-
5. TRANSFERENCIAS NETAS	0	0	-
5.1 Ingresos por Transferencias	0	0	-
5.2 Egresos por Transferencias	0	0	-
RESULTADO ECONOMICO	5,498,637	8,674,500	157.76%
6. FINANCIAMIENTO NETO			
6.1 Financiamiento Externo Neto			
6.1.1 Financiamiento largo plazo			
6.1.1.1 Desembolso			
6.1.1.2 Servicios de Deuda			
6.1.1.2.1 Amortización			
6.1.1.2.2 Intereses y comisiones de la deuda			
6.1.2 Financiamiento de corto plazo			
6.1.2.1 Desembolsos			
6.1.2.2 Servicio de la Deuda			
6.1.2.2.1 Amortización			
6.1.2.2.2 Intereses y comisiones de la deuda			
6.2 Financiamiento Interno Neto			
6.2.1 Financiamiento Largo Plazo			
6.2.1.1 Desembolsos			
6.2.1.2 Servicio de la Deuda			
6.2.1.2.1 Amortización			
6.2.1.2.2 Intereses y comisiones de la deuda			

6.2.2 Financiamiento Corto Plazo			
6.2.2.1 Desembolsos			
6.2.2.2 Servicio de la Deuda			
6.2.2.2.1 Amortización			
6.2.2.2.2 Intereses y comisiones de la deuda			
RESULTADO DE EJERCICIOS ANTERIORES			
SALDO FINAL	5,498,637	8,674,500	157.76%
GIP-TOTAL	8,664,085	6,614,773	76.35%
Impuestos a la Renta	4,000,000	5,458,450	136.46%

Comentario.- En caso de no ser aplicable el presente anexo o no contar con información por registrar, desarrollar la justificación:

Justificación del Anexo 2.1

FIRMA DEL RESPONSABLE DE LA GESTIÓN ADMINISTRATIVA
Nombres y apellidos : Eveling Nathalie Sihucollo Liñan
DNI : 43584280
Cargo: Subgerente de Planeamiento y Control de Gestión

FIRMA DEL FUNCIONARIO RESPONSABLE
Nombres y apellidos: Cesar Icochea Valdivia
DNI: 08275708
Cargo: Gerente General (e)

(1) Registrar información del sector / territorio en caso de un proceso de Transferencia de Gestión.

Base Normativa:

- Ley 28411 Ley General del Sistema Nacional de Presupuesto
- D.L. 1440 Decreto Legislativo del Sistema Nacional de Presupuesto
- Ley N° 27806 Ley de Transparencia y Acceso a la Información Pública.
- Ley N° 27927 Ley que modifica la Ley 27806 Ley de Transparencia y Acceso a la Información Pública.
- Decreto Supremo N° 043-2003-PCM Aprobación del Texto Único Ordenado de la Ley N° 27806, Ley de Transparencia y Acceso a la Información Pública

Leyenda:

A) Nivel de Ejecución =Ejecutado /Aprobado x 100

EMPRESAS Y OTROS ORGANISMOS SUJETOS DE CONTROL

SECCIÓN I

GESTIÓN DE INVERSIONES

ANEXO N° 3.1

INVERSIONES

DATOS DE LA ENTIDAD (EMPRESA Y OTRO ORGANISMO)

Nombre de la entidad
 Departamento - Provincia - Distrito
 Nombre del titular de la entidad
 Cargo
 Período en el cargo
 Fecha de corte
 Sector (gob. Nacional) / Pliego Central (gob. Regional y Local) (1)

: Corporación Financiera de Desarrollo S.A.
 : Lima - Lima - San Isidro
 : Jorge Velarde Amáez
 : Presidente Ejecutivo de COFIDE
 : Del 24/02/2026 al 17/03/2026
 : Al 17/03/2026

N°	Datos Generales								Devengado Acumulado de la Inversión Al inicio del año o inicio de la gestión	Datos del Avance de Ejecución Financiero				Avance de Ejecución Física		Fechas de Ejecución Física	
	Unidad Ejecutora de Inversiones	Código Único de Inversiones / Código de Idea	Nombre de la Inversión / Idea	Tipo de Inversión	Modalidad de Ejecución	Estado de la Inversión	Fase de la Inversión	Contemplado en la PMI		Al final del año o cese de la gestión				% de Avance de la Inversión Acumulada al inicio del año o inicio de la gestión	% de Avance de la Inversión Acumulada al final del año o cese de la gestión	Fecha de inicio de la inversión	Fecha final de la inversión
										Costo de la Inversión Actualizado	Devengado Acumulado de la Inversión	Pago Total de las inversiones activas a la fecha de corte	% de Avance de la Inversión				
A	B	C	D	E	F	G	H	I	J	K	L	M	N	O	P	Q	
TOTAL									(Sumatoria)	(Sumatoria)	(Sumatoria)	(Sumatoria)	(Sumatoria)	(Sumatoria)	(Sumatoria)		
1																	
2																	
3																	
N																	

Comentario.- En caso de no ser aplicable el presente anexo o no contar con información por registrar, desarrollar la justificación:

Justificación del Anexo 3.1

En COFIDE no aplica el Anexo 3.1, en razón a que no contamos con proyectos de inversión

FIRMA DEL RESPONSABLE DE LA GESTIÓN ADMINISTRATIVA

Nombres y Apellidos: Eveling Nathalie Sihuacollo Liñan
 DNI: 43584280
 Cargo: Subgerente de Planeamiento y Control de Gestión

FIRMA DEL FUNCIONARIO RESPONSABLE

Nombres y apellidos: Cesar Icochea Valdivia
 DNI: 08275708
 Cargo: Gerente General (e)

(1) Registrar información del sector / territorio en caso de un proceso de Transferencia de Gestión.

- Base Normativa:**
- Decreto Legislativo N° 1252, Decreto Legislativo que crea el Sistema Nacional de Programación Multianual y Gestión de Inversiones.
 - Directiva N° 001-2019-EF-63.01, Directiva General del Sistema Nacional de Programación Multianual y Gestión de Inversiones.
 - Ley N° 27806, Ley de Transparencia y Acceso a la Información Pública.
 - Ley N° 27927, Ley que modifica la Ley 27806 Ley de Transparencia y Acceso a la Información Pública.
 - Decreto Supremo N° 043-2003-PCM, Aprobación del Texto Único Ordenado de la Ley N° 27806 "Ley de Transparencia y Acceso a la Información Pública"

- Leyenda:**
- A) Registrar el nombre de la Unidad Ejecutora de Inversiones
 - B) Registrar el Código Único de Inversión o el Código de Idea, cuando corresponda
 - C) Registrar el nombre de la inversión o nombre de la idea, cuando corresponda
 - D) Registrar lo que corresponda: Proyecto de Inversión (PI) o Inversiones de Optimización, Ampliación Marginal, Reposición y Rehabilitación (IOARR)
 - E) Registrar lo que corresponda: 1. Administración Directa; 2. Por Contrato; 3. Núcleo Ejecutor; 4. Ley 29230 (Obras Por Impuestos Cotinizadas)
 - F) Registrar lo que corresponda: Activo, Cerrado o Desactivado (de acuerdo a las disposiciones establecidas por la DGPMI)
 - G) Registrar lo que corresponda: Programación, Formulación y evaluación, Ejecución o Funcionamiento
 - H) Indicar si se encuentra en la Programación Multianual de Inversiones (SI / No)
 - I) Registrar el devengado acumulado de la inversión al inicio del año o inicio de la gestión que figura en el SNPMGI
 - J) Registrar el costo total de la inversión actualizado al final del año o fecha de cese de la gestión que figura en el SNPMGI
 - K) Registrar el devengado acumulado de la inversión al final del año o fecha de cese de la gestión que figura en el SNPMGI
 - L) Registrar el pago total de la inversión al final del año o fecha de cese de la gestión que figura en el SNPMGI
 - M) Registrar el % de avance financiero acumulado de la intervención al final del año o fecha de cese de la gestión que figura en el SNPMGI
 - N) Registrar el % de avance físico acumulado de la intervención al inicio del año o inicio de la gestión que figura en el SNPMGI
 - O) Registrar el % de avance físico acumulado de la intervención al final del año o fecha de cese de la gestión que figura en el SNPMGI
 - P) Registrar la fecha de inicio real de la ejecución física de la intervención, que figura en el SNPMGI
 - Q) Registrar la fecha final programada o fecha final real de la ejecución física de la intervención, que figura en el SNPMGI

EMPRESAS Y OTROS ORGANISMOS SUJETOS DE CONTROL
SECCIÓN I

GESTIÓN DE INVERSIONES
ANEXO N° 3.2
OBRAS PÚBLICAS

DATOS DE LA ENTIDAD (EMPRESA Y OTRO ORGANISMO)

Nombre de la entidad
Departamento - Provincia - Distrito
Nombre del titular de la entidad
Cargo
Periodo en el cargo
Fecha de corte
Sector (gob. Nacional) / Pliego Central (gob. Regional y Local) (1)

Corporación Financiera de Desarrollo S.A.
Lima - Lima - San Isidro
Jorge Velarde Arnáez
Presidente Ejecutivo de COFIDE
: Del 24/02/2026 al 17/03/2026
: Al 17/03/2026
:

N°	Unidad Ejecutora de Inversiones	Código Infobras	Código Único de Inversiones	Número de Contrato de la Obra	Nombre de la obra	Modalidad de ejecución	Estado de Ejecución	Fecha del Expediente Técnico	Recepción de Obra	Fecha de termino programado	Fecha de termino Real	Monto del contrato o Presupuesto analítico aprobado	Monto Valorizado Acumulado Real (S/)	Costo Final de la Obra o Estimación	Monto total pagado de la Obra	Saldo por pagar de la Obra	% de Avance de Ejecución Financiera	% de Avance Físico
	A	B	C	D	E	F	G	H	I	J	K	L	M	N	O	P	Q	R
TOTAL												<i>(Sumatoria)</i>	<i>(Sumatoria)</i>	<i>(Sumatoria)</i>	<i>(Sumatoria)</i>	<i>(Sumatoria)</i>	<i>(Sumatoria)</i>	<i>(Sumatoria)</i>
1																		
2																		
3																		
N																		

Comentario.- En caso de no ser aplicable el presente anexo o no contar con información por registrar, desarrollar la justificación:

Justificación del Anexo 3.2

En COFIDE no aplica el Anexo 3.2, en razón a que no contamos con proyectos de inversión

FIRMA DEL RESPONSABLE DE LA GESTIÓN ADMINISTRATIVA
Nombres y Apellidos: Eveling Nathalie Sihuacollo Liñan
DNI: 43584280
Cargo: Subgerente de Planeamiento y Control de Gestión

FIRMA DEL FUNCIONARIO RESPONSABLE
Nombres y apellidos: Cesar Icochea Valdivia
DNI: 08275708
Cargo: Gerente General (e)

(1) Registrar información del sector / territorio en caso de un proceso de Transferencia de Gestión.

Base Normativa:

- Decreto Legislativo N° 1252, Decreto Legislativo que crea el Sistema Nacional de Programación Multianual y Gestión de Inversiones.
- Directiva N°005-2023-CG/GMPL, Gestión del registro de las obras públicas en el Sistema de Información de Obras Públicas - INFOBRAS.
- Ley N° 27806, Ley de Transparencia y Acceso a la Información Pública.
- Ley N° 27927, Ley que modifica la Ley 27806 Ley de Transparencia y Acceso a la Información Pública.
- Decreto Supremo N° 043-2003-PCM, Aprobación del Texto Único Ordenado de la Ley N° 27806 "Ley de Transparencia y Acceso a la Información Pública"

Nota: La información a registrar corresponde al periodo a reportar.

Leyenda:

- A) Registrar el nombre de la Unidad Ejecutora de Inversiones
- B) Código autogenerado en INFOBRAS para identificación de la obra
- C) Registrar el Código Único de Inversiones
- D) Registra número de contrato de la obra
- E) Registra nombre de la obra según Expediente Técnico.
- F) Registrar lo que corresponda: Por Contrata o Por Administración Directa.
- G) Registrar lo que corresponda:

a. Sin Ejecución. en los casos: Si ha sido convocado en el proceso de contratación, Si hay firma de contrato pero sin inicio de ejecución, Cuando se cuenta con la aprobación del expediente técnico sin haberse iniciado la ejecución u otros supuestos donde no se dé inicio a la ejecución

b. En Ejecución. cuando inició el plazo contractual de ejecución.

c. Paralizada. cuando se detienen la ejecución de todas las actividades y/o partidas que forman parte de la misma.

d. Finalizada sin liquidación. cuando se verificó la fecha de terminación de la obra y queda pendiente la recepción.

e. Finalizada con liquidación. cuando se verificó la fecha de terminación de la obra y se registró la liquidación.

H) Indicar (Si / No) cuenta con expediente Técnico

I) Registrar lo que corresponda: (**No**, **Recepción Parcial** o **Recepción Total**), lo que figura en el Sistema de Información de Obras Públicas (INFOBRAS)

J) Registrar la fecha de termino programada según plazo de ejecución establecida.

K) Registrar la fecha de termino real, anotado en el Cuaderno de Obra y aceptado por el Supervisor o Inspector de obra.

L) En caso de **Monto contractual** (Registrar el monto del contrato de ejecución de obra) y en caso de **Presupuesto analítico aprobado** (Registrar el monto aprobado en el Expediente Técnico)

M) Registrar el monto acumulado real de la última valorización.

N) Registrar el costo final de la liquidación, o la estimación si se encuentra en ejecución (Contrato principal o monto aprobado según E.T.+ Presupuestos Adicionales de obra - Presupuestos Deductivos de obra).

O) Registrar el monto total pagado, según comprobantes de pagos, incluir todos los conceptos (adelantos otorgados, adicionales, mayores gastos)

P) Registrar el saldo por pagar. Diferencia (N - O)

Q) Registrar el porcentaje de avance de ejecución financiera que figura en el Sistema de Información de Obras Públicas (INFOBRAS)

R) Registrar el porcentaje de avance físico que figura en el Sistema de Información de Obras Públicas (INFOBRAS)

**EMPRESAS Y OTROS ORGANISMOS SUJETOS DE CONTROL
SECCIÓN I**

**GESTIÓN DE INVERSIONES
ANEXO N° 3.3
OBRAS PUBLICAS PARALIZADAS**

DATOS DE LA ENTIDAD (EMPRESA Y OTRO ORGANISMO)

Nombre de la entidad : Corporación Financiera de Desarrollo S.A.
 Departamento - Provincia - Distrito : Lima - Lima - San Isidro
 Nombre del titular de la entidad : Jorge Velarde Arnáez
 Cargo : Presidente Ejecutivo de COFIDE
 Periodo en el cargo : Del 24/02/2026 al 17/03/2026
 Fecha de corte : AI 17/03/2026
 Sector (gob. Nacional) / Pliego Central (gob. Regional y Local) (1) :

N°	Unidad Ejecutora de Inversiones	Codigo Infobras	Codigo Unico de inversiones	Nombre de la obra	Fecha de inicio de Obra	Fecha de último avance reportado	Causal de Paralización	Fecha de Paralización	Tiempo de Paralización	Se encuentra dentro del Inventario de Obras Paralizadas	Número de Resolución de Priorización
	A	B	C	D	E	F	G	H	I	J	K
1											
2											
3											
N											

Comentario.- En caso de no ser aplicable el presente anexo o no contar con información por registrar, desarrollar la justificación:

Justificación del Anexo 3.3
 En COFIDE no aplica el Anexo 3.3, en razón a que no contamos con proyectos de inversión

FIRMA DEL RESPONSABLE DE LA GESTIÓN ADMINISTRATIVA

Nombres y Apellidos: Eveling Nathalie Sihuacollo Liñan
 DNI: 43584280
 Cargo: Subgerente de Planeamiento y Control de Gestión

FIRMA DEL FUNCIONARIO RESPONSABLE

Nombres y apellidos: Cesar Icochea Valdivia
 DNI: 08275708
 Cargo: Gerente General (e)

(1) Registrar información del sector / territorio en caso de un proceso de Transferencia de Gestión.

- Decreto Legislativo N° 1252, Decreto Legislativo que crea el Sistema Nacional de Programación Multianual y Gestión de Inversiones.
- Directiva N°005-2023-CG/GMPL, Gestión del registro de las obras públicas en el Sistema de Información de Obras Públicas - INFOBRAS.
- Ley N° 31589, Ley que garantiza la reactivación de obras públicas paralizadas.
- Ley N° 27806, Ley de Transparencia y Acceso a la Información Pública.
- Ley N° 27927, Ley que modifica la Ley 27806 Ley de Transparencia y Acceso a la Información Pública.
- Decreto Supremo N° 043-2003-PCM, Aprobación del Texto Único Ordenado de la Ley N° 27806 "Ley de Transparencia y Acceso a la Información Pública"

Nota: La información a registrar corresponde al periodo a reportar.

Leyenda:

A) Indicar el nombre de la UEI

B) Registrar el código de Infobras

C) Registrar el código único de inversiones

D) Indicar el nombre de la obra

E) Registrar la fecha del inicio de obra (dd/mm/aaaa)

F) Indicar la fecha del último avance reportado (mm/aaaa)

G) Indicar la causal de paralización

H) Registrar la fecha de paralización (dd/mm/aaaa)

I) Registrar la cantidad de días calendarios de paralización

J) Indicar **(Si)** / **(No)** está considerado dentro del inventario de obras paralizadas

K) Registrar el número de Resolución de priorización, caso contrario, poner **"No Cuenta"**

EMPRESAS Y OTROS ORGANISMOS SUJETOS A CONTROL

SECCION I

GESTIÓN FINANCIERA CONTABLE

ANEXO N° 4.1

ESTADO DE SITUACIÓN FINANCIERA (EMPRESAS FINANCIERAS) [EN SOLES]

DATOS DE LA ENTIDAD (EMPRESA Y OTROS ORGANISMOS)

Nombre de la entidad	:	Corporación Financiera de Desarrollo S.A.
Departamento - Provincia - Distrito	:	Lima - Lima - San Isidro
Nombre del titular de la entidad	:	Jorge Velarde Arnáez
Cargo	:	Presidente Ejecutivo de COFIDE
Periodo en el cargo	:	Del 24/02/2026 al 17/03/2026
Fecha de corte	:	Al 17/03/2026
Sector (gob. Nacional) / Pliego Central (gob. Regional y Local) (1)	:	

RUBROS	Al 28 de Febrero de 2025	Al 28 de febrero de 2026
ACTIVO		
ACTIVO CORRIENTE		
Disponible	555,358,566	1,083,743,028
Fondos Interbancarios		-
Inversiones Negociables y a Vencimiento (Neto)	4,812,150,731	5,270,368,846
Cartera de Créditos (Neto)	1,790,201,317	2,862,866,038
Cuentas por Cobrar (Neto)	140,277,090	6,864,082
Bienes Realizables Recibidos en Pago y Adjudic. (Neto)	-	-
Activos No Corrientes Mantenidos para la Venta		-
Impuestos Corrientes		- 20,621,269
Impuesto a la Renta Diferido		-
Otros Activos (Neto)	15,834,790	10,856,228
TOTAL ACTIVO CORRIENTE	7,313,822,494	9,255,319,491
ACTIVO NO CORRIENTE		
Cartera de Créditos (Neto)	2,999,398,851	2,522,938,941
Bienes Realizables Recibidos en Pago y Adjudic. (Neto)		-
Inversiones en subsid. Asociad. y Particp. En Negoc. Conj. (Neto)		-
Inmuebles, Mobiliario y Equipo (Neto)	9,318,582	9,068,981
Activos Intangibles (Neto)	5,185,899	6,301,604
Impuesto a la Renta Diferido	131,288,927	64,141,653
Otros Activos (Neto)	807,302,983	1,673,384
TOTAL ACTIVO NO CORRIENTE	3,952,495,242	2,604,124,563
TOTAL DEL ACTIVO	11,266,317,736	11,859,444,054
CUENTAS DE ORDEN	80,479,601,941	73,139,016,404
PASIVO Y PATRIMONIO		
PASIVO CORRIENTE		
Obligaciones con Público	17,800,052	20,419,323
Fondos Interbancarios		-
Depósitos de Emp. Del Sist. Financ. y Organismos Finac. Internac.	38,590,960	-
Adeudos y Obligaciones Financieros a Corto Plazo	1,239,088,945	2,010,466,440
Cuentas por Pagar	33,050,321	27,872,658
Provisiones	56,379,053	49,622,459
Valores, Títulos y Obligaciones en Circulación	1,437,580,041	635,695,532
Impuestos Corrientes		223.53
Impuesto a la Renta Diferido		-
Otros Pasivos	10,715,698	4,497,297
TOTAL PASIVO CORRIENTE	2,833,428,597	2,748,573,709
PASIVO NO CORRIENTE		
Obligaciones con el Público		-
Depósitos de Emp. Del Sist. Financ. y Organismos Finac. Internac.		-
Adeudos y Obligaciones Financieros a Largo Plazo	2,200,635,099	1,882,982,582
Provisiones	892.47	910.01
Valores, Títulos y Obligaciones en Circulación	3,879,465,841	4,811,952,925
Impuesto a la Renta Diferido		-
Otros Pasivos	96,173,980	20,714,486
TOTAL PASIVO NO CORRIENTE	6,177,167,393	6,716,560,002
TOTAL DEL PASIVO	9,010,595,990	9,465,133,711
PATRIMONIO		
Capital Social	1,970,375,350	1,970,375,350
Capital Adicional		83.81
Reservas	21,512,964	35,722,601
Ajustes al Patrimonio	-33,952,887	19,099,775
Resultados Acumulados	286,430,402	304,341,698
Resultado Neto del Ejercicio	11,272,106	64,687,108
TOTAL DEL PATRIMONIO	2,255,721,746	2,394,310,343
TOTAL DEL PASIVO Y PATRIMONIO	11,266,317,736	11,859,444,054

CUENTAS DE ORDEN	80,479,601,941	73,139,016,404
------------------	----------------	----------------

Comentario.- En caso de no ser aplicable el presente anexo o no contar con información por registrar, desarrollar la justificación:

Justificación del Anexo 4.1

FIRMA DEL RESPONSABLE DE LA GESTIÓN ADMINISTRATIVA
Nombres y Apellidos: Leo Dan Cervantes Lopez
DNI: 07407186
Cargo: Subgerente de Contabilidad

FIRMA DEL FUNCIONARIO RESPONSABLE
Nombres y apellidos: Cesar Icochea Valdivia
DNI: 08275708
Cargo: Gerente General (e)

(1) Registrar información del sector / territorio en caso de un proceso de Transferencia de Gestión.

EMPRESAS Y OTROS ORGANISMOS SUJETOS A CONTROL

SECCION I

GESTIÓN FINANCIERA CONTABLE

ANEXO N° 4.2

ESTADO DE RESULTADOS INTEGRALES (EMPRESAS FINANCIERAS) [EN SOLES]

DATOS DE LA ENTIDAD (EMPRESA Y OTRO ORGANISMO)

Nombre de la entidad : Corporación Financiera de Desarrollo S.A.
 Departamento - Provincia - Distrito : Lima - Lima - San Isidro
 Nombre del titular de la entidad : Jorge Velarde Arnáez
 Cargo : Presidente Ejecutivo de COFIDE
 Periodo en el cargo : Del 24/02/2026 al 17/03/2026
 Fecha de corte : Al 17/03/2026
 Sector (gob. Nacional) / Pliego Central (gob. Regional y Local) (1) :

RUBROS	Al 28 de febrero de 2025	Al 28 de febrero de 2026
INGRESOS POR INTERESES	89,729,034	96,171,880
Disponible	2,233,553	3,315,924
Fondos Interbancarios	-	-
Inversiones a Valor Razonable con Cambios en Resultados	-	-
Inversiones Disponibles para la venta	23,823,821	25,163,372
Inversiones a Vencimiento	2,596,666	5,805,253
Cartera de Créditos Directos	59,383,280	61,887,331
Resultado por Operaciones de Cobertura	-	-
Cuentas por Cobrar	1,575,306	-
Otros Ingresos Financieros	116,408	-
GASTOS POR INTERESES	78,991,556	83,122,151
Obligaciones con el Público	80,455	74,910
Fondos Interbancarios	-	-
Depósitos de Empresas del Sistema Financiero y Organismos Financ. Internac.	286,845	-
Adeudos y Obligaciones Financieras	78,358,057	82,528,125
Adeudos y Obligaciones con el Banco Central de Reserva del Perú	-	-
Adeudos y Obligaciones del Sistema Financiero del País	23,126,518	26,871,044
Adeudos y Obligaciones con Instituciones Financieras del Exter. y Organ. Financ. Internac.	1,262,670	1,917,027
Otros Adeudos y Obligaciones del País y del Exterior	5,606,514	3,773,881
Comisiones y Otros Cargos por Adeudos y Obligaciones Financieras	618,472	601,018
Valores, Títulos y Obligaciones en Circulación	47,743,883	49,365,155
Cuentas por Pagar	28,144	25,482
Intereses de Cuentas por Pagar	28,144	25,482
Resultado por Operaciones de Cobertura	106,365	63,988
Otros Gastos Financieros	131,690	429,646
MARGEN FINANCIERO BRUTO	10,737,478	13,049,729
Provisiones para Créditos Directos	(7,230,670)	(77,851,614)
MARGEN FINANCIERO NETO	17,968,148	90,901,343
INGRESOS POR SERVICIOS FINANCIEROS	10,881,546	10,826,158
Ingresos por Créditos Indirectos	204,785	228,838
Ingresos por Fideicomisos y Comisiones de Confianza	10,673,842	10,594,401
Ingresos Diversos	2,919	2,919
GASTOS POR SERVICIOS FINANCIEROS	2,331,965	1,522,923
Gastos por créditos indirectos	-	-
Gastos por fideicomisos y comisiones de confianza	-	-
Primas al fondo seguro de depósito	-	-
Gastos diversos	2,331,965	1,522,923
MARGEN FINANCIERO NETO DE INGRESOS Y GASTOS SERVICIOS	26,517,729	100,204,578
RESULTADOS POR OPERACIONES FINANCIERAS (ROF)	(279,639)	6,180,263
Inversiones al Valor Razonable con Cambio de Resultados	-	-
Inversiones al Valor Razonable con Cambios de Resultados	-	-
Inversiones en Commodities	-	-
Inversiones Disponibles para la Venta	(14,644)	6,285,947
Derivados de Negociación	(22,184,045)	(202,090)
Resultados por Operaciones de Cobertura	250,843	23,737
Ganancia (Pérdida) en Participaciones	-	-

Utilidad-Pérdida en Diferencia de Cambio	20,706,865	72,669
Otros	961,342	-
MARGEN OPERACIONAL	26,238,090	106,384,841
GASTOS DE ADMINISTRACIÓN	14,320,275	12,619,617
Gasto de Personal y Directorio	6,609,979	7,165,226
Gastos por Servicios Recibidos de Terceros	7,030,166	4,684,241
Impuestos y Contribuciones	680,130	770,150
DEPRECIACIONES Y AMORTIZACIONES	933,685	1,216,972
MARGEN OPERACIONAL NETO	10,984,130	92,548,252
VALUACION DE ACTIVOS Y PROVISIONES	609,009	1,139,325
Provisiones para Créditos Indirectos	-	-
Provisiones para Incobrabilidad de Cuentas por Cobrar	(702,175)	931,384
Provisiones para Bienes Realizables, Recibidos en Pago, Recuperados y Adjudicados y Otros	-	-
Provisiones para Activos no Corrientes Mantenidos para la Venta	-	-
Deterioro de Inversiones	-	-
Deterioro de Activo fijo	1,060,249	-
Deterioro de Activo Intangibles	-	-
Provisiones por Litigios y Demandas	41,623	37,040
Otras Provisiones	209,312	170,901
RESULTADO DE OPERACIÓN	10,375,121	91,408,927
OTROS INGRESOS Y GASTOS	(677,743)	-2,855,040
Otros Ingresos	-	-
Otros Gastos	677,743	2,855,040
RESULTADOS DEL EJERCICIO ANTES DE IMPUESTO A LA RENTA	9,697,378	88,553,887
IMPUESTO A LA RENTA	(1,574,728)	23,866,779
RESULTADO NETO DEL EJERCICIO	11,272,106	64,687,108

OTRO RESULTADO INTEGRAL:		
Diferencias de cambio al convertir negocios en el extranjero		-
Inversiones disponibles para la venta	36,946,707	28,859,898
Cobertura del flujo de efectivo	312,201	22,797
Cobertura de Inversiones netas en negocios en el extranjero		-
Participación en Otro Resultado Integral de subsidiarias, asociadas y negocios conjuntos		-
Otros ajustes		-
Impuesto a las ganancias relacionado con los componentes de Otro Resultado Integral	(10,991,378)	(8,498,777)
Otro Resultado Integral del ejercicio, neto de Impuestos	26,267,530	20,383,918
RESULTADO INTEGRAL TOTAL DEL EJERCICIO	37,539,636	85,071,026

Depreciación		
Amortización		

Comentario.- En caso de no ser aplicable el presente anexo o no contar con información por registrar, desarrollar la justificación:

Justificación del Anexo 4.2

FIRMA DEL RESPONSABLE DE LA GESTIÓN ADMINISTRATIVA
Nombres y Apellidos: Leo Dan Cervantes Lopez
DNI: 07407186
Cargo: Subgerente de Contabilidad

FIRMA DEL FUNCIONARIO RESPONSABLE
Nombres y apellidos: Cesar Icochea Valdivia
DNI: 08275708
Cargo: Gerente General (e)

(1) Registrar información del sector / territorio en caso de un proceso de Transferencia de Gestión.

EMPRESAS Y OTROS ORGANISMOS SUJETOS A CONTROL
SECCION I
GESTIÓN FINANCIERA CONTABLE
ANEXO N° 4.3
ESTADO DE CAMBIOS EN PATRIMONIO NETO (EN SOLES)

DATOS DE LA ENTIDAD (EMPRESA Y OTRO ORGANISMO)

Nombre de la entidad	:	Corporación Financiera de Desarrollo S.A.
Departamento - Provincia - Distrito	:	Lima - Lima - San Isidro
Nombre del titular de la entidad	:	Jorge Velarde Arnáez
Cargo	:	Presidente Ejecutivo de COFIDE
Periodo en el cargo	:	Del 24/02/2026 al 17/03/2026
Fecha de corte	:	Al 17/03/2026
Sector (gob. Nacional) / Pliego Central (gob. Regional y Local) (1)	:	

CONCEPTO	Capital social	Capital adicional	Reservas obligatorias	Resultados Acumulados	Resultado del Ejercicio	Total Fondos Propios	Activos financieros disponibles para la	Coberturas del riesgo de efectivo y de	Total de ajustes al patrimonio	Total Patrimonio Neto
Saldo Inicial del periodo del 1ero. de enero de 2023	1,896,287,189.25	74,171,971.71	10,957,483.16	218,926,896.02	33,693,099.74	2,234,036,639.88	(114,452,005.36)	(2,922,413.55)	(117,374,418.91)	2,116,662,220.97
Ajustes por cambios en políticas contables						0.00			0.00	0.00
Ajustes por corrección de errores				0.00		0.00			0.00	0.00
Saldo Inicial después de ajustes	1,896,287,189.25	74,171,971.71	10,957,483.16	218,926,896.02	33,693,099.74	2,234,036,639.88	(114,452,005.36)	(2,922,413.55)	(117,374,418.91)	2,116,662,220.97
Resultado Integral	0.00	0.00	0.00	0.00	69,848,332.61	69,848,332.61	(9,632,072.43)	254,834.02	(9,377,238.41)	60,471,094.20
Resultado del Ejercicio					69,848,332.61	69,848,332.61				69,848,332.61
Otros Resultado Integral						0.00	(9,632,072.43)	254,834.02	(9,377,238.41)	(9,377,238.41)
Cambios en el Patrimonio Neto (No Incluidos en el Resultado Integral)	0.00	0.00	3,369,309.97	0.00	(33,693,099.74)	(30,323,789.77)	0.00	0.00	0.00	(30,323,789.77)
Incremento de Capital (Distinto a combinación de negocios)						0.00				0.00
Disminución de Capital (Distinto a combinación de negocios)						0.00				0.00
Incremento (disminución) de Combinaciones de Negocios						0.00				0.00
Reclasificación de pasivos financieros a capital						0.00				0.00
Reclasificación de capital a pasivos financieros						0.00				0.00
Dividendos				(30,323,789.77)		(30,323,789.77)				(30,323,789.77)
Operaciones con acciones de tesorería						0.00				0.00
Reclasificaciones entre cuentas patrimoniales			3,369,309.97	30,323,789.77	(33,693,099.74)	0.00				0.00
Otros cambios en el Patrimonio Neto						0.00				0.00
Saldo al final del periodo del 30 de setiembre de 2023	1,896,287,189.25	74,171,971.71	14,326,793.13	218,926,896.02	69,848,332.61	2,273,561,182.72	(124,084,077.79)	(2,667,579.53)	(126,751,657.32)	2,146,809,525.40
Saldo Inicial del periodo del 1ero. de enero de 2024	1,896,287,189.25	74,171,971.71	14,326,793.13	218,926,896.02	71,861,707.63	2,275,574,557.74	(68,090,639.82)	(2,648,981.86)	(70,739,621.68)	2,204,834,936.06
Ajustes por cambios en políticas contables						0.00			0.00	0.00
Ajustes por corrección de errores				0.00		0.00			0.00	0.00
Saldo Inicial después de ajustes	1,896,287,189.25	74,171,971.71	14,326,793.13	218,926,896.02	71,861,707.63	2,275,574,557.74	(68,090,639.82)	(2,648,981.86)	(70,739,621.68)	2,204,834,936.06
Resultado Integral	0.00	0.00	0.00	0.00	49,662,569.89	49,662,569.89	40,449,755.48	(260,800.79)	40,188,954.69	89,851,524.58
Resultado del Ejercicio					49,662,569.89	49,662,569.89				49,662,569.89
Otros Resultado Integral						0.00	40,449,755.48	(260,800.79)	40,188,954.69	40,188,954.69
Cambios en el Patrimonio Neto (No Incluidos en el Resultado Integral)	74,088,161.00	(74,088,161.00)	7,186,170.76	0.00	(71,861,707.63)	(64,675,536.87)	0.00	0.00	0.00	(64,675,536.87)
Incremento de Capital (Distinto a combinación de negocios)	74,088,161.00	(74,088,161.00)				0.00				0.00
Disminución de Capital (Distinto a combinación de negocios)						0.00				0.00
Incremento (disminución) de Combinaciones de Negocios						0.00				0.00
Reclasificación de pasivos financieros a capital						0.00				0.00
Reclasificación de capital a pasivos financieros						0.00				0.00
Dividendos				(64,675,536.87)		(64,675,536.87)				(64,675,536.87)
Operaciones con acciones de tesorería						0.00				0.00
Reclasificaciones entre cuentas patrimoniales			7,186,170.76	64,675,536.87	(71,861,707.63)	0.00				0.00
Otros cambios en el Patrimonio Neto						0.00				0.00

Saldo al final del periodo del 30 de setiembre de 2024		1,970,375,350.25	83,810.71	21,512,963.89	218,926,896.02	49,662,569.89	2,260,561,590.76	(27,640,884.34)	(2,909,782.65)	(30,550,666.99)	2,230,010,923.77
CONCEPTOS											
Saldo Inicial del periodo del 1ero. de enero de 2024		1,896,287,189.25	74,171,971.71	14,326,793.13	218,926,896.02	71,861,707.63	2,275,574,557.74	(68,090,639.82)	(2,648,981.86)	(70,739,621.68)	2,204,834,936.06
Ajustes por cambios en políticas contables							0.00			0.00	0.00
Ajustes por corrección de errores					0.00		0.00			0.00	0.00
Saldo Inicial después de ajustes		1,896,287,189.25	74,171,971.71	14,326,793.13	218,926,896.02	71,861,707.63	2,275,574,557.74	(68,090,639.82)	(2,648,981.86)	(70,739,621.68)	2,204,834,936.06
Resultado Integral		0.00	0.00	0.00	0.00	49,662,569.89	49,662,569.89	40,449,755.48	(260,800.79)	40,188,954.69	89,851,524.58
Resultado del Ejercicio						49,662,569.89	49,662,569.89				49,662,569.89
Otros Resultado Integral							0.00	40,449,755.48	(260,800.79)	40,188,954.69	40,188,954.69
Cambios en el Patrimonio Neto (No Incluidos en el Resultado Integral)		74,088,161.00	(74,088,161.00)	7,186,170.76	0.00	(71,861,707.63)	(64,675,536.87)	0.00	0.00	0.00	(64,675,536.87)
Incremento de Capital (Distinto a combinación de negocios)		74,088,161.00	(74,088,161.00)				0.00				0.00
Disminución de Capital (Distinto a combinación de negocios)							0.00				0.00
Incremento (disminución) de Combinaciones de Negocios							0.00				0.00
Reclasificación de pasivos financieros a capital							0.00				0.00
Reclasificación de capital a pasivos financieros							0.00				0.00
Dividendos					(64,675,536.87)		(64,675,536.87)				(64,675,536.87)
Operaciones con acciones de tesorería							0.00				0.00
Reclasificaciones entre cuentas patrimoniales				7,186,170.76	64,675,536.87	(71,861,707.63)	0.00				0.00
Otros cambios en el Patrimonio Neto							0.00				0.00
Saldo al final del periodo del 30 de setiembre de 2024		1,970,375,350.25	83,810.71	21,512,963.89	218,926,896.02	49,662,569.89	2,260,561,590.76	(27,640,884.34)	(2,909,782.65)	(30,550,666.99)	2,230,010,923.77
Saldo Inicial del periodo del 1ero. de enero de 2025		1,970,375,350.25	83,810.71	21,512,963.89	218,926,896.02	71,048,184.21	2,281,947,205.08	(57,168,031.90)	(3,052,385.53)	(60,220,417.43)	2,221,726,787.65
Ajustes por cambios en políticas contables							0.00			0.00	0.00
Ajustes por corrección de errores					0.00		0.00			0.00	0.00
Saldo Inicial después de ajustes		1,970,375,350.25	83,810.71	21,512,963.89	218,926,896.02	71,048,184.21	2,281,947,205.08	(57,168,031.90)	(3,052,385.53)	(60,220,417.43)	2,221,726,787.65
Resultado Integral		0.00	0.00	0.00	0.00	100,173,616.51	100,173,616.51	57,943,259.33	993,014.80	58,936,274.13	130,351,796.65
Resultado del Ejercicio						100,173,616.51	100,173,616.51				100,173,616.51
Otros Resultado Integral							0.00	57,943,259.33	993,014.80	58,936,274.13	58,936,274.13
Cambios en el Patrimonio Neto (No Incluidos en el Resultado Integral)		0.00	0.00	14,209,636.84	(14,758,814.77)	(71,048,184.21)	(71,597,362.14)	0.00	0.00	0.00	(70,800,862.14)
Incremento de Capital (Distinto a combinación de negocios)							0.00				0.00
Disminución de Capital (Distinto a combinación de negocios)							0.00				0.00
Incremento (disminución) de Combinaciones de Negocios							0.00				0.00
Reclasificación de pasivos financieros a capital							0.00				0.00
Reclasificación de capital a pasivos financieros							0.00				0.00
Dividendos					(56,838,547.37)		(56,838,547.37)				(56,838,547.37)
Operaciones con acciones de tesorería							0.00				0.00
Reclasificaciones entre cuentas patrimoniales				14,209,636.84	56,838,547.37	(71,048,184.21)	0.00				0.00
Otros cambios en el Patrimonio Neto					(14,758,814.77)		(14,758,814.77)				(14,758,814.77)
Saldo al final del periodo del 31 diciembre de 2025		1,970,375,350.25	83,810.71	35,722,600.73	204,168,081.25	100,173,616.51	2,310,523,459.45	775,227.43	(2,059,370.73)	(1,284,143.30)	2,309,239,316.15

Comentario. - En caso de no ser aplicable el presente anexo o no contar con información por registrar, desarrollar la justificación:

Justificación del Anexo 4.3

FIRMA DEL RESPONSABLE DE LA GESTIÓN ADMINISTRATIVA

Nombres y Apellidos: Leo Dan Cervantes Lopez

DNI: 07407186

Cargo: Subgerente de Contabilidad

FIRMA DEL FUNCIONARIO RESPONSABLE

Nombres y apellidos: Cesar Icochea Valdivia

DNI: 08275708

Cargo: Gerente General (e)

(1) Registrar información del sector / territorio en caso de un proceso de Transferencia de Gestión.

EMPRESAS Y OTROS ORGANISMOS SUJETOS A CONTROL
SECCION I
GESTIÓN FINANCIERA CONTABLE

ANEXO N° 4.4
ESTADO DE FLUJO EN EFECTIVO (EN SOLES)

DATOS DE LA ENTIDAD (EMPRESA Y OTRO ORGANISMO)

Nombre de la Entidad : Corporación Financiera de Desarrollo S.A.
Departamento - Provincia - Distrito : Lima - Lima - San Isidro
Nombre del titular de la entidad : Jorge Velarde Arnáez
Cargo : Presidente Ejecutivo de COFIDE
Periodo en el cargo : Del **24/02/2026** al **17/03/2026**
Fecha de corte : Al **17/03/2026**
Sector (gob. Nacional) / Pliego Central (gob. Regional y Local) (1) :

CONCEPTO	Al 31 de diciembre del 2025		Al 30 de diciembre del 2024
ACTIVIDADES DE OPERACIÓN			
RESULTADO NETO DEL EJERCICIO	100,173,616.51		71,048,184
AJUSTES	(38,502,870.21)		6419279
- Depreciación y amortización	5,891,541.61		4,567,597
- Provisiones	(85,586,118.80)		2,725,809
- Deterioro	32,956,576.69		20,625,713
- Otros ajustes	8,235,130.29		(21,499,840)
VARIACIONES NETA EN ACTIVOS Y PASIVOS	177,910,004.65		-44255735
(Incremento neto) disminución en activos			
- Creditos	(159,861,087.28)		(305,756,080)
- Inversiones a valor razonable con cambios en resultados	0.00		0
- Disponibles para la venta	(622,766,819.65)		(349,501,594)
- Cuentas por Cobrar y Otras	27,163,108.73		147,564,784
Incremento neto (disminución) en pasivos			
- Pasivos financieros, no subordinados	1,021,345,426.09		725,172,529
- Cuentas por Pagar y Otras	(87,970,623.24)		(261,735,374)
Resultado del periodo después de la variación neta en activos y pasivos y ajustes	239,580,750.95		
Impuesto a las ganancias pagadas / cobradas	0.00		0
FLUJOS DE EFECTIVO NETOS DE ACTIVIDADES DE OPERACIÓN	239,580,750.95		33211728
FLUJOS DE EFECTIVO DE ACTIVIDADES DE INVERSION			
- Entradas por ventas de Participaciones			0
- Salida por compras de Participaciones	0.00		0
- Entrada por ventas de Intangibles e Inmuebles, Mobiliario y Equipo	0.00		0
- Salida por compras de Intangibles e Inmuebles, Mobiliario y Equipo	(7,083,388.43)		-12084161
- Entradas de instrumentos de deuda mantenidos hasta el vencimiento	0.00		0
- Salidas de instrumentos de deuda mantenidos hasta el vencimiento	0.00		0
- Otras entradas relacionadas a actividades de inversión	250,014.60		159.339
- Otras salidas relacionadas a actividades de inversión	0.00		0
FLUJOS DE EFECTIVO NETOS DE ACTIVIDADES DE INVERSION	(6,833,373.83)		(11,924,822)
FLUJOS DE EFECTIVO DE ACTIVIDADES DE FINANCIAMIENTO			
- Entradas por la emisión de instrumentos de patrimonio			0
- Salida por la recompra de las propias acciones	0.00		0
- Entradas por la emisión de pasivos financieros subordinados	0.00		0
- Salidas por el rescate de pasivos financieros subordinados	0.00		0
- Otras entradas relacionadas a las actividades de financiamiento	0.00		29,358,379
- Otras salidas relacionadas a actividades de financiamiento	(251,050,147.46)		(204,151,335)
- Dividendos Pagados	(56,838,547.37)		(64,675,537)
FLUJOS DE EFECTIVO NETOS DE ACTIVIDADES DE FINANCIAMIENTO	(307,888,694.83)		-239468493
Aumento neto (disminución) en el efectivo y equivalentes de efectivo antes del efecto de las variaciones en el tipo de cambio	(75,141,317.71)		-218181587
Efecto de las variaciones en el tipo de cambio en el efectivo y equivalente de efectivo			
Aumento neto (disminución) de efectivo y equivalentes al efectivo	(75,141,317.71)		
Efectivo y equivalentes al efectivo al inicio del periodo	498,698,669.19		716,875,656
Efectivo y equivalentes al efectivo al final del periodo	423,557,351.48		498694069

Comentario.- En caso de no ser aplicable el presente anexo o no contar con información por registrar, desarrollar la justificación:

Justificación del Anexo 4.4

FIRMA DEL RESPONSABLE DE LA GESTIÓN ADMINISTRATIVA

Nombres y Apellidos: Leo Dan Cervantes Lopez
DNI: 07407186
Cargo: Subgerente de Contabilidad

FIRMA DEL FUNCIONARIO RESPONSABLE

Nombres y apellidos: Cesar Icochea Valdivia
DNI: 08275708
Cargo: Gerente General (e)

(1) Registrar información del sector / territorio en caso de un proceso de Transferencia de Gestión.

EMPRESAS Y OTROS ORGANISMOS SUJETOS A CONTROL

SECCION I
GESTIÓN DE TESORERÍAANEXO N° 5.1
FLUJO DE CAJA (EN SOLES)

DATOS DE LA ENTIDAD (EMPRESA Y OTRO ORGANISMO)

Nombre de la entidad : Corporación Financiera de Desarrollo S.A.
Departamento - Provincia - Distrito : Lima - Lima - San Isidro
Nombre del titular de la entidad : Jorge Velarde Arnáez
Cargo : Presidente Ejecutivo de COFIDE
Periodo en el cargo : Del 24/02/2026 al 17/03/2026
Fecha de corte : Al 17/03/2026
Sector (gob. Nacional) / Pliego Central (gob. Regional y Local) :
(1)

RUBROS	DEL AÑO A REPORTAR
	(REAL)
INGRESOS DE OPERACIÓN	1,152,471,948
Venta de Bienes y Servicios	0.00
Ingresos Financieros	113,291,382.00
Ingresos por participación o dividendos	0.00
Ingresos extraordinarios	0.00
Retenciones de Tributos	412,713.00
Otros	1,038,767,853.00
EGRESOS DE OPERACIÓN	268,219,721
Compra de Bienes	13,149.00
Gastos de personal	6,052,930.00
Servicios prestados por terceros	3,157,012.00
Tributos	2,350,694.00
Por Cuenta Propia	1,937,981.00
Por Cuenta de Terceros	412,713.00
Gastos diversos de Gestión	346,248.00
Gastos Financieros	84,758,156.00
Otros	171,541,532.00
FLUJO OPERATIVO	884,252,227
INGRESOS DE CAPITAL	0.00
Aportes de Capital	0.00
Ventas de activo fijo	0.00
Otros	0.00
GASTOS DE CAPITAL	37,91
Presupuesto de Inversiones -FBK	37,91
Proyectos de Inversión	0.00
Gastos de capital no ligados a proyectos	37,913.00
Inversión Financiera	0.00
Otros	0.00
TRANSFERENCIAS NETAS	0.00
Ingresos por Transferencias	
Egresos por Transferencias	0.00
FLUJO ECONÓMICO	884,214,314
FINANCIAMIENTO NETO	-120,037,683
Financiamiento Externo Neto	869,64
Financiamiento largo plazo	-4,158,363
Desembolsos	0.00
Servicios de Deuda	4,158,363.00
Amortización	4,158,363.00
Intereses y comisiones de la deuda	0.00
Financiamiento corto plazo	5,028,000
Desembolsos	6,704,000.00
Servicios de Deuda	1,676,000.00
Amortización	1,676,000.00
Intereses y comisiones de la deuda	0.00
Financiamiento Interno Neto	-120,907,320
Financiamiento largo plazo	-186,250,000

Desembolsos	0.00
Servicios de Deuda	186,250,000.00
Amortización	186,250,000.00
Intereses y comisiones de la deuda	0.00
Financiamiento corto plazo	65,342,680
Desembolsos	168,300,249.00
Servicios de Deuda	102,957,569.00
Amortización	102,957,569.00
Intereses y comisiones de la deuda	0.00
DESAPORTE DE CAPITAL EN EFECTIVO	
PAGO DE DIVIDENDOS	0.00
Pago de Dividendos de Ejercicios Anteriores	0.00
Adelanto de Dividendos ejercicio	0.00
FLUJO NETO DE CAJA	764,176,631.00
SALDO INICIAL DE CAJA	2,978,253,518.00
SALDO FINAL DE CAJA	3,742,430,149.00
SALDO DE LIBRE DISPONIBILIDAD	3,742,430,149.00
RESULTADO PRIMARIO	884,214,314
Participación de trabajadores D.Legislativo N°892	0.00

Comentario.- En caso de no ser aplicable el presente anexo o no contar con información por registrar, desarrollar la justificación:

Justificación del Anexo 5.1

FIRMA DEL RESPONSABLE DE LA GESTIÓN ADMINISTRATIVA
Nombres y Apellidos: Eveling Nathalie Sihuacollo Liñan
DNI: 43584280
Cargo: Subgerente de Planeamiento y Control de Gestión

FIRMA DEL FUNCIONARIO RESPONSABLE
Nombres y apellidos: Cesar Icochea Valdivia
DNI: 08275708
Cargo: Gerente General (e)

(1) Registrar información del sector / territorio en caso de un proceso de Transferencia de Gestión.

EMPRESAS Y OTROS ORGANISMOS SUJETOS A CONTROL
SECCIÓN I
GESTIÓN DE ENDEUDAMIENTO
ANEXO 6.1
OPERACIONES DE ENDEUDAMIENTO – PRÉSTAMOS

DATOS DE LA ENTIDAD (EMPRESA Y OTRO ORGANISMO)

Nombre de la Entidad : Corporación Financiera de Desarrollo S.A.
 Departamento - Provincia - Distrito : Lima - Lima - San Isidro
 Nombre del titular de la entidad : Jorge Velardo Arévalo
 Cargo : Presidente Ejecutivo de COFIDE
 Período en el cargo : Del 24/02/2025 al 17/03/2026
 Fecha de corte : Al 17/03/2025
 Sector (gob Nacional) / Pliego Central (gob Regional y Local) (1) :

N°	Tipo de préstamo	Norma legal que aprobó el préstamo	Monto del préstamo asignado a la entidad (i)	Moneda del Préstamo	Destino del Préstamo	Fuente Crediticia	Fecha de entrada de vigencia del Contrato	Fecha final contractual para utilización de desembolsos	Fecha final vigente para utilización de desembolsos	Monto desembolsado hasta 31 de diciembre del año anterior (ii)	Monto desembolsado durante el año fiscal vigente (iii)	Monto total desembolsado (ii) + (iii) = (iv)	Desembolso no requerido por la entidad (v)	Saldo por desembolsar (i) - (iv) - (v) = (vi)	Proyección de desembolsos			
															Año n +1	Año n +2	Año n +3	Saldo por desembolsar después del año n +3
A	B	C	D	E	F	G	H	I	J	K	L	M	N	O	P	Q	R	
1	Externo	D.S. N° 380-15-EF	27,645,496.28	USD	Proyectos Sociales	NO domiciliados en el Perú - Externo	29/06/2018	30/06/2028	30/06/2021	10,192,081.35	17,453,415	27,645,496.28	0	0	0	0	0	0
2	Externo	D.S. N° 300-22-EF	44,984,351.93	USD	Proyectos Sociales	NO domiciliados en el Perú - Externo	25/10/2023	15/02/2047	15/02/2029	24,983,978.07	20,000,374	44,984,351.93	0	0	0	0	0	0
3	Externo	No aplica	148,744,493.34	USD	No Aplica	NO domiciliados en el Perú - Externo	05/11/2020	15/11/2035	21/12/2023	142,277,538.88	6,466,954	148,744,493.34	0	0	0	0	0	0
4	Externo	No aplica	8,263,016.62	USD	No Aplica	NO domiciliados en el Perú - Externo	03/12/2013	31/01/2026	31/01/2026	2,478,904.99	5,784,112	8,263,016.62	0	0	0	0	0	0
5	Externo	No aplica	25,000,000.00	USD	No Aplica	NO domiciliados en el Perú - Externo	21/02/2025	22/03/2027	21/02/2025	0	25,000,000	25,000,000.00	0	0	0	0	0	0
6	Externo	No aplica	25,000,000.00	USD	No Aplica	NO domiciliados en el Perú - Externo	18/11/2019	18/11/2034	18/11/2020	22,596,153.85	2,403,846	25,000,000.00	0	0	0	0	0	0
7	Externo	No aplica	15,000,000.00	USD	No Aplica	NO domiciliados en el Perú - Externo	29/03/2022	29/03/2037	29/03/2023	15,000,000	0	15,000,000.00	0	0	0	0	0	0
8	Externo	D.S. N° 199-12-EF	1,771,510,999.00	JPY	Proyectos renovables	NO domiciliados en el Perú - Externo	06/02/2018	20/10/2027	06/02/2023	531,446,999.00	1,240,064,000	1,771,510,999.00	0	0	0	0	0	0
9	Interno	No aplica	330,750,000	PEN	No aplica	Banca Privada	No aplica	No aplica	No aplica	70,000,000	0	30,000,000	0	300,750,000	100,000,000	0	0	No aplica
10	Interno	No aplica	367,500,000	PEN	No aplica	Banca Privada	No aplica	No aplica	No aplica	278,000,000	0	248,000,000	0	119,500,000	100,000,000	0	0	No aplica
11	Interno	No aplica	294,000,000	PEN	No aplica	Banca Privada	No aplica	No aplica	No aplica	210,000,000	0	50,000,000	0	244,000,000	100,000,000	0	0	No aplica
12	Interno	No aplica	2,410,000,000	PEN	No aplica	Banca Privada	No aplica	No aplica	No aplica	1,376,448,413	854,291,576	2,230,739,989	0	179,260,011	0	0	0	No aplica
13	Interno	No aplica	590,000,000	PEN	No aplica	Banca Privada	No aplica	No aplica	No aplica	215,972,222	0	151,000,000	0	439,000,000	150,000,000	0	0	No aplica

Nota: Año n es el año actual

EMPRESAS Y OTROS ORGANISMOS SUJETOS A CONTROL
SECCIÓN I
GESTIÓN DE ABASTECIMIENTO
GESTIÓN DE LOGÍSTICA
ANEXO 7.1
PROCEDIMIENTOS DE SELECCIÓN VIGENTES

DATOS DE LA ENTIDAD (EMPRESA Y OTRO ORGANISMO)

Nombre de la Entidad : Corporación Financiera de Desarrollo S.A.
 Departamento - Provincia - Distrito : Lima - Lima - San Isidro
 Nombre del titular de la entidad : Jorge Velarde Arnáez
 Cargo : Presidente Ejecutivo de COFIDE
 Periodo en el cargo : Del 24/02/2026 al 17/03/2026
 Fecha de corte : Al 17/03/2026
 Sector (gob. Nacional) / Pliego Central (gob. Regional y Local) (1) :

N°	Código de convocatoria PAC	N° del procedimiento	Objeto Contractual	N° de ítem	Descripción del ítem de la contratación	Estado del ítem	Valor Referencial / Valor Estimado	Fecha de Convocatoria
A	B	C	D	E	F	G	H	
1		CP-ABR-1-2026-COFIDE-1	SERVICIO	1	PLATAFORMA DE RINDE GASTOS	CONVOCADO		25/02/2026
2		CP-ABR-2-2026-COFIDE-1	SERVICIO	1	SERVICIO DE SOPORTE DE ADMINISTRACIÓN SAP BASIS OPERADOR	CONVOCADO		12/03/2026

Comentario.- En caso de no ser aplicable el presente anexo o no contar con información por registrar, desarrollar la justificación::

Justificación del Anexo 7.1

FIRMA DEL RESPONSABLE DE LA GESTIÓN ADMINISTRATIVA
Nombres y Apellidos: Denisse Luyo Cama
DNI: 10471525
Cargo: Gerente de Gestión Humana y Administración

FIRMA DEL FUNCIONARIO RESPONSABLE
Nombres y apellidos: Cesar Icochea Valdivia
DNI: 08275708
Cargo: Gerente General (e)

(1) Registrar información del sector / territorio en caso de un proceso de Transferencia de Gestión.

Base Normativa

- Ley N° 30225, Ley de Contrataciones del Estado, o norma equivalente
- Ley N° 27806, Ley de Transparencia y Acceso a la Información Pública.
- Ley N° 27927, Ley que modifica la Ley 27806 Ley de Transparencia y Acceso a la Información Pública.
- Decreto Supremo N° 043-2003-PCM, Aprobación del Texto Único Ordenado de la Ley N° 27806, Ley de Transparencia y Acceso a la Información Pública

Notas:

- La información a registrar corresponde a procedimientos de selección vigentes a la fecha de corte.

Legenda:

A) Registrar el código de convocatoria consignado en Plan Anual de Contrataciones de la entidad.

B) Indicar el número de procedimiento consignado en SEACE, reporte CONOSCE o sistema equivalente.

C) Consignar si corresponde a: **Bien, Consultoría de Obra, Obra o Servicio.**

-Bien Productos físicos, incluye los suministros.

-Consultoría de Obra Son productos no físicos, incluye la elaboración de expediente técnico de obra, la supervisión de la elaboración de expediente técnico de obra o supervisión de obra.

-Obra Es la construcción, reconstrucción, remodelación, mejoramiento, demolición, renovación, ampliación y habilitación de bienes inmuebles, tales como edificaciones, estructuras, excavaciones, perforaciones, carreteras, puentes, entre otros, que requieren dirección técnica, expediente técnico, mano de obra, materiales y/o equipos.

-Servicio Son productos no físicos, incluye servicios en general, servicios de consultoría arrendamientos de Bienes, seguros, etc.

D) Registrar el número del ítem consignado en SEACE, reporte CONOSCE o sistema equivalente.

E) Anotar la descripción de la contratación.

F) Indicar el estado del ítem consignado en SEACE, reporte CONOSCE o sistema equivalente.

G) Colocar el monto del procedimiento a la fecha de convocatoria, en caso sea moneda extranjera, colocar el valor referencial o estimado al tipo de cambio de esa fecha.

-**Valor referencial** Aplicable en el caso de ejecución y consultoría de obras.

-**Valor estimado** Aplicable para bienes y servicios.

H) Registrar la fecha de la convocatoria del procedimiento.

EMPRESAS Y OTROS ORGANISMOS SUJETOS A CONTROL

SECCIÓN I

GESTIÓN DE ABASTECIMIENTO

GESTIÓN DE LOGÍSTICA

ANEXO 7.2

CONTRATOS VIGENTES Y PENDIENTES DE PAGO

DATOS DE LA ENTIDAD (EMPRESA Y OTRO ORGANISMO)

Nombre de la Entidad **Corporación Financiera de Desarrollo S.A.**
 Departamento - Provincia - Distrito **Lima - Lima - San Isidro**
 Nombre del titular de la entidad **Jorge Velarde Arnáez**
 Cargo **Presidente Ejecutivo de COFIDE**
 Período en el cargo : **Del 24/02/2026 al 17/03/2026**
 Fecha de corte : **Al 17/03/2026**
 Sector (gob. Nacional) / Pliego Central (gob. Regional y Local) (1) :

N°	Objeto Contractual	Número del contrato	Descripción del contrato	Fecha de Vigencia Inicial	Fecha de Vencimiento de la obligación	N° del ítem	Monto Contratado del ítem	RUC del Contratista
A	B	C	D	E	F	G	H	
1	SERVICIO	001-2026	SERVICIO DE INTERMEDIACIÓN LABORAL	05/01/2026	04/01/2027	1	S/ 423,651.60	20574643130 - SERVIS ELJALU S.R.L.
2	SERVICIO	002-2026	SERVICIO DE CENTRO DE COMPUTO ALTERNO	09/01/2026	16/02/2028	1	S/ 1,670,000.00	20552504641 - ON EMPRESAS S.A.C.
3	SERVICIO	003-2026	SERVICIO DE ASESORÍA Y DEFENSA LEGAL	07/01/2026	06/01/2027	1	S/ 153,400.00	20101093027 - ESTUDIO GRAU S. CIVIL DE R.L.
4	SERVICIO	004-2026	SEGUROS PERSONALES Y PATRIMONIALES	01/02/2026	31/01/2028	1	S/ 661,206.05	20332970411 - PACIFICO COMPAÑIA DE SEGUROS Y REASEGUROS S.A.
5	SERVICIO	005-2026	SERVICIO DE DISEÑO, DESARROLLO Y EJECUCIÓN DEL	04/02/2026	15/07/2026	1	S/ 82,000.00	20211614545 - UNIVERSIDAD PERUANA DE CIENCIAS APLICADA S.A.C.
6	SERVICIO	006-2026	SERVICIO DE WORKFLOW DE NEGOCIOS - SAAS	10/02/2026	26/01/2028	1	S/ 274,750.00	20549615709 - LLEIDANET PKI SUCURSAL DE PERÚ
7	BIEN	007-2026	ADQUISICIÓN DE VALES U/O TARJETAS DE ALIMENTOS	20/01/2026	30/12/2026	1	S/ 1,590,853.44	20507852549 - PLUXEE S.A.C.
8	SERVICIO	009-2026	SERVICIO DE MENSAJERÍA SOSTENIBLE	27/01/2026	26/01/2027	1	S/ 43,907.40	2055567848 - MAIL ON BIKE E.I.R.L.
9	SERVICIO	010-2026	SERVICIO DE DESARROLLO Y MANTENIMIENTO DE	13/02/2026	12/03/2027	1	S/ 456,000.00	20504747881 - BELTECH PERU S.A.C.
10	SERVICIO	011-2026	SERVICIO DE ACCESO A UNA PLATAFORMA DE	27/01/2026	26/01/2029	1	S/ 191,160.00	20336260702 - DATOS TECNICOS S.A.
11	SERVICIO	012-2026	SERVICIO DE SOPORTE Y MANTENIMIENTO	04/02/2026	04/02/2027	1	S/ 21,240.00	20512795570 - AIRTEC SYSTEMS S.A.C.
12	SERVICIO	013-2026	PLATAFORMA DE APRENDIZAJE	12/02/2026	12/02/2027	1	S/ 33,700.00	20555830131 - CREHANA EDUCATION PERU S.A.C.
13	SERVICIO	014-2026	SERVICIO DE GRABACIÓN Y EDICIÓN DE VIDEOS	12/02/2026	11/02/2027	1	S/ 43,070.00	20603916477 - GRECIA STUDIOS S.A.C.
14	SERVICIO	015-2026	SERVICIO DE DISEÑO GRAFICO	18/02/2026	18/02/2027	1	S/ 186,267.00	20523223161 - NATIVOS DIGITALES S.A.C.
15	SERVICIO	016-2026	SUSCRIPCIÓN A REVISTA CONTABLE	01/03/2026	28/02/2027	1	S/ 1,149.00	20511647259 - INSTITUTO PACIFICO SOCIEDAD ANONIMA CERRADA
16	SERVICIO	017-2026	SERVICIO DE ELABORACIÓN DE 200 FOTOCHECKS	23/02/2026	23/02/2028	1	S/ 3,658.00	20378322864 - LATIN SUPPLIES EIRL
17	SERVICIO	018-2026	SERVICIO DE CONTRATACION DE RECURSOS NUBE	12/03/2026	04/03/2027	1	S/ 341,242.67	20504714382 - G&S GESTIÓN Y SISTEMAS S.A.C.
18	SERVICIO	019-2026	SERVICIO DE SOPORTE Y MANTENIMIENTO PÁGINA	03/03/2026	04/03/2027	1	S/ 42,200.00	20608439201 - IDIGITAL CONSULTING S.A.C.
19	SERVICIO	020-2026	SERVICIO DE MANTENIMIENTO PREVENTIVO DE GRUPO	17/03/2026	16/03/2027	1	S/ 26,550.00	20601965985 - SOLUCIONES TECNICAS AMERICA S.R.L.
20	SERVICIO	021-2026	SERVICIO DE UNA PLATAFORMA DIGITAL DE	19/03/2026	19/04/2027	1	S/ 41,000.00	20492621596 - INTEGRO PERU S.A.C.
21	SERVICIO	022-2026	SERVICIO DE CONTRATACION DE ASISTENCIA AL	12/03/2026	11/03/2027	1	\$ 1,500.00	20100970377 - ASSIST CARD PERUS.A.C.
22	SERVICIO	023-2026	SERVICIO DE MANTENIMIENTO PREVENTIVO DE	17/03/2026	16/03/2027	1	S/ 28,980.00	20610212043 - J&J AIRCOOL E.I.R.L.
23	SERVICIO	025-2026	SERVICIO DE ALARMA CONTRA ROBOS E INCENDIO	19/03/2026	17/03/2028	1	S/ 27,847.34	20517930998 - PROSEGUR ACTIVA PERU S.A.
24	SERVICIO	026-2026	SERVICIO DE ASESORÍA LEGAL EN DERECHO	16/03/2026	11/03/2027	1	\$30,000.00	20419020606 - MIRANDA & AMADO ABOGADOS S.C.R.L.
25	SERVICIO	027-2026	SERVICIO DE LIMPIEZA Y SANEAMIENTO AMBIENTAL DE	16/03/2026	15/03/2027	1	S/ 451,019.45	20602316221 - M & L GRUPO EMPRESARIAL S.A.C

Comentario. En caso de no ser aplicable el presente anexo o no contar con información por registrar, desarrollar la justificación:

Justificación del Anexo 7.2

--

EMPRESAS Y OTROS ORGANISMOS SUJETOS A CONTROL

SECCIÓN I
GESTIÓN DE ABASTECIMIENTO

GESTIÓN DE BIENES MUEBLES E INMUEBLES
ANEXO 7.3
BIENES INMUEBLES Y PREDIOS

DATOS DE LA ENTIDAD (EMPRESA Y OTRO ORGANISMO)

Nombre de la Entidad : Corporación Financiera de Desarrollo S. A.
 Departamento - Provincia - Distrito : Lima - Lima - San Isidro
 Nombre del titular de la entidad : Jorge Velarde Amáez
 Cargo : Presidente Ejecutivo de COFIDE
 Período en el cargo : Del 24/02/2026 al 17/03/2026
 Fecha de corte : Al 17/03/2026
 Sector (gob. Nacional / Pliego Central (gob. Regional y Local) (1) :

N°	Identificación del Bien	Condición del Bien inmueble / Predio	Nombre del Local / Denominación	Tipo de Bien	Uso Genérico	Departamento	Provincia	Distrito	Dirección	Área (m2)	Sistema de Registro	N° de Partida Registral	Condición de Saneamiento	Tipo de Carga
	A	B	C	D	E	F	G	H	I	J	K	L	M	N
1	predio	propio	Sede COFIDE	Edificio completo	Sede Administrativa	Lima	Lima	San Isidro	Calle Augusto Tamayo 160	1093	SINABIP	41217278	SI	NO TIENE
2	predio	propio	Depósito Las Tiendas	Edificio completo	Otros Usos Institucionales	Lima	Lima	Surquillo	Calle Las Tiendas 245	360	SINABIP	49020642	NO	NO TIENE
3	predio	alquilado	Depósito en Ayacucho	Predio cercado	Otros Usos Institucionales	Ayacucho	Huamanga	Andrés Avelino Cáceres	Av. N.S. Las Mercedes 340 Lote 9	11.1	SINABIP	11160077	SI	NO TIENE
4	predio	alquilado	Terreno descampado - FONAFE	Predio sin cercar	Otros Usos Institucionales	Lima	Lima	San Juan de Miraflores	Av. Prolongación Pedro Motta N° 421	100	SINABIP	49072440	SI	NO TIENE
5	predio	con asignación de uso temporal	Terreno por fideicomiso	Predio cercado	Desocupado	Loreto	Maynas	Moronacocha	P.J. Moronacocha I Etapa - Pasaje Sommo, S/N/A	1600	SINABIP	19016	SI	NO TIENE

Comentario.- En caso de no ser aplicable el presente anexo o no contar con información por registrar, desarrollar la justificación:

Justificación del Anexo 7.3

FIRMA DEL RESPONSABLE DE LA GESTIÓN ADMINISTRATIVA

Nombres y Apellidos: Denisse Luyo Cama
 DNI: 10471525
 Cargo: Gerente de Gestión Humana y Administración

FIRMA DEL FUNCIONARIO RESPONSABLE

Nombres y apellidos: Cesar Icochea Valdivia
 DNI: 08275708
 Cargo: Gerente General (e)

(1) Registrar información del sector / territorio en caso de un proceso de Transferencia de Gestión.

Base Normativa

- Decreto Legislativo N° 1439, Decreto Legislativo del Sistema Nacional de Abastecimiento.
- Ley N° 29151, Ley General del Sistema Nacional de Bienes Estatales
- Decreto Supremo N° 008-2021-VIVIENDA, Decreto Supremo que aprueba el Reglamento de la Ley N° 29151, Ley General del Sistema Nacional de Bienes Estatales.
- Ley N° 27806, Ley de Transparencia y Acceso a la Información Pública.
- Ley N° 27927, Ley que modifica la Ley 27806 Ley de Transparencia y Acceso a la Información Pública.
- Decreto Supremo N° 043-2003-PCM, Aprobación del Texto Único Ordenado de la Ley N° 27806, Ley de Transparencia y Acceso a la Información Pública

Notas:

- La información a registrar corresponde a la fecha de corte.
- Los bienes inmuebles, se circunscriben al Sistema Nacional de Abastecimiento, bajo la rectoría de la Dirección General de Abastecimiento, en el marco del Decreto Legislativo N° 1439.

Leyenda:

- A) Precisar si es Inmueble / Predio.
- B) Indicar la condición de bien inmueble / predio, según corresponda:
- Propio (de titularidad de la Entidad)
 - Con administración gratuita (afectación en uso)
 - Con asignación de uso temporal (incautados)
 - Alquilado
 - Bajo otros derechos
- C) Consignar el nombre del local o la denominación del bien inmueble.
- D) Indicar el tipo de bien inmueble o predio, según corresponda:
- | | | | | |
|--|--|--|--|--|
| <ul style="list-style-type: none"> - Residenciales - Educativas - Salud | <ul style="list-style-type: none"> - Infraestructura vial - Infraestructura eléctrica - Infraestructura agrícola - Sociales y culturales | <ul style="list-style-type: none"> - Edificio completo / otras edificaciones completas - Predio cercado - Predio sin cercar (terreno) - Unidad Inmobiliaria en Edificio / Nivel en Edificio - Otros | <p>Para inmuebles:</p> <ul style="list-style-type: none"> - Agua y saneamiento - Centros de reclusión - Otros edificios no residenciales - Puertos y aeropuertos | <p>Para predios:</p> <ul style="list-style-type: none"> - Plazuelas, parques y jardines - Monumentos históricos - Otras estructuras |
|--|--|--|--|--|

- E) Indicar el uso genérico del bien, según corresponda:
- | | | |
|--|--|--|
| <ul style="list-style-type: none"> - Sede Administrativa - Establecimiento de Salud - Educación | <ul style="list-style-type: none"> - Cultural - Desocupado - Local Social | <ul style="list-style-type: none"> - Otros Usos Institucionales |
|--|--|--|
- F) Registrar el nombre del departamento donde se ubica el inmueble o predio.
- G) Registrar el nombre de la provincia donde se ubica el inmueble o predio.
- H) Registrar el nombre del distrito donde se ubica el inmueble o predio.
- I) Registrar la dirección de ubicación del inmueble o predio.
- J) Indicar el área del inmueble o predio en metros cuadrados.
- K) Indicar el sistema de registro donde se encuentra información del bien inmueble, según corresponda:
- | | | |
|--|---|---|
| <ul style="list-style-type: none"> - SIGA MEF | <ul style="list-style-type: none"> - SINABIP | <ul style="list-style-type: none"> - OTROS (Precisar el sistema de registro) |
|--|---|---|
- L) Consignar el número de la partida registral.
- M) Precisar (SI / NO) el inmueble o predio se encuentra saneado.
- N) Indicar el tipo de carga asociado al bien inmueble o predio, según corresponda.
- | | | | |
|---|--|---|--|
| <ul style="list-style-type: none"> - Anotación de Demanda - Condiciones resolutorias - Cargas Urbanísticas | <ul style="list-style-type: none"> - Embargo - Hipoteca - Medida Cautelar | <ul style="list-style-type: none"> - Servidumbre - Usufructo - Otra (Detallar) | <ul style="list-style-type: none"> - No tiene |
|---|--|---|--|

EMPRESAS Y OTROS ORGANISMOS SUJETOS A CONTROL

**SECCIÓN I
GESTIÓN DE ABASTECIMIENTO**

**GESTIÓN DE BIENES MUEBLES E INMUEBLES
ANEXO 7.4
VEHÍCULOS Y MAQUINARIAS**

DATOS DE LA ENTIDAD (EMPRESA Y OTRO ORGANISMO)

Nombre de la Entidad : Corporación Financiera de Desarrollo S.A.
 Departamento - Provincia - Distrito : Lima - Lima - San Isidro
 Nombre del titular de la entidad : Jorge Velarde Amáez
 Cargo : Presidente Ejecutivo de COFIDE
 Período en el cargo : Del 24/02/2026 al 17/03/2026
 Fecha de corte : Al 17/03/2026
 Sector (gob. Nacional) / Pliego Central (gob. Regional y Local) (1) :

N°	Nombre del Local	Código Patrimonial	Tipo de bien	Placa /N° Serie	Modelo	Marca	Año de fabricación	Fecha de Adquisición	Estado de Conservación	Fecha de último mantenimiento
	A	B	C	D	E	F	G	H	I	J
1										

Comentario.- En caso de no ser aplicable el presente anexo o no contar con información por registrar, desarrollar la justificación:

Justificación del Anexo 7.4
No se cuenta con ese tipo de bienes

FIRMA DEL RESPONSABLE DE LA GESTIÓN ADMINISTRATIVA
Nombre y Apellidos: Denisse Luyo Cama
DNI: 10471525
Cargo: Gerente de Gestión Humana y Administración

FIRMA DEL FUNCIONARIO RESPONSABLE
Nombre y apellidos: Cesar Icochea Valdivia
DNI: 08275708
Cargo: Gerente General (e)

(1) Registrar información del sector / territorio en caso de un proceso de Transferencia de Gestión.

Base Normativa

- Decreto Legislativo N° 1439, Decreto Legislativo del Sistema Nacional de Abastecimiento.
- Ley N° 29151, Ley General del Sistema Nacional de Bienes Estatales
- Decreto Supremo N° 008-2021-VIVIENDA, Decreto Supremo que aprueba el Reglamento de la Ley N° 29151, Ley General del Sistema Nacional de Bienes Estatales.
- Resolución Directoral N° 0015-2021-EF/54.01, Directiva N°006-2021-EF/54.01 "Directiva para la Gestión de Bienes Muebles Patrimoniales en el Marco del Sistema Nacional de Abastecimiento"
- Ley N° 27806, Ley de Transparencia y Acceso a la Información Pública.
- Ley N° 27927, Ley que modifica la Ley 27806 Ley de Transparencia y Acceso a la Información Pública.
- Decreto Supremo N° 043-2003-PCM, Aprobación del Texto Único Ordenado de la Ley N° 27806, Ley de Transparencia y Acceso a la Información Pública

Notas:

- La información a registrar corresponde a la fecha de corte.

Leyenda:

- | | |
|---|---|
| A) Indicar el nombre del local o almacén donde se ubica el vehículo o maquinaria. | F) Registrar la marca del vehículo o maquinaria. |
| B) Indicar el código patrimonial asociado al bien. | G) Indicar el año de fabricación del vehículo o maquinaria. |
| C) Precisar el tipo de bien, si corresponde a Vehículo o Maquinaria . | H) Indicar la fecha de adquisición del bien. |
| D) Consignar los datos de la placa y número de serie. | I) Precisar el estado de conservación, si está Operativo o Inoperativo . |
| E) Registrar el modelo del vehículo o maquinaria. | J) Indicar la fecha del último mantenimiento efectuado al vehículo o maquinaria |

EMPRESAS Y OTROS ORGANISMOS SUJETOS A CONTROL

SECCIÓN I

GESTIÓN DE ABASTECIMIENTO

GESTIÓN INFORMÁTICA

ANEXO 7.5

APLICATIVOS INFORMÁTICOS

DATOS DE LA ENTIDAD (EMPRESA Y OTRO ORGANISMO)

Nombre de la entidad : Corporación Financiera de Desarrollo S.A.
 Departamento - Provincia - Distrito : Lima - Lima - San Isidro
 Nombre del titular de la entidad : Jorge Velarde Arnáez
 Cargo : Presidente Ejecutivo de COFIDE
 Periodo en el cargo : Del 24/02/2026 al 17/03/2026
 Fecha de corte : Al 17/03/2026
 Sector (gob. Nacional) / Pliego Central :
 (gob. Regional y Local) (1) :

N°	Nombre de Aplicación Informática	Objetivo	Area usuaria (U.O. Propietaria)	Estado	Año de última actualización
1	[NO SAP] Biblioteca	Sistema que permite registrar y consultar documentos (revistas, libros, folletos) que pertenecen a la Biblioteca de Cofide	Gerencia de Gestión Humana	Descontinuado	NA
2	[NO SAP] RCC	Sistema que permite consultar el historial crediticio de cualquier deudor	Gerencia de Riesgos	En Operación	2024
3	[NO SAP] Gestores Voluntarios	Sistema que permite registrar voluntarios y solicitantes para llevar a cabo un proyecto. Permite identificar que voluntarios son idóneos para la ejecución del proyecto	Gerencia de Desarrollo	Descontinuado	NA
4	[NO SAP] PFE	Sistema de Gestion de proyecto de los productos PFES	Gerencia de Intermediación	Descontinuado	NA
5	[NO SAP] RCC_Servicio	Servicio Web	Gerencia de Operaciones	En Operación	2024
6	[NO SAP] Firmas	Registro de firmas de funcionarios de AFOCATs Firmas de autorización por IFIs para validación física	Gerencia de Operaciones	En Operación	2024
7	[NO SAP] TcReuters	Captura del T.C y Tasa Reuters, T.C de la SBS y Entidades supervisoras	Gerencia de Operaciones	En Operación	2025
8	[NO SAP] Infogas	Sistema de administración de Gas	Gerencia de Fideicomisos	En Operación	2025
9	[NO SAP] RepoAdmin	Sistema para la administración de Fideicomiso Repo	Gerencia de Fideicomisos y Comisiones de Confianza	Descontinuado	NA

10	[NO SAP] RFA	Sistema de Rescate Financiero Agropecuario: Sistema de validación de información del fideicomiso RFA Garantía de prestamos de agricultores sin pago	Gerencia de Operaciones	En Operación	2015
11	[NO SAP] SAFCO	Sistema de Administración de Fideicomisos de Cobertura	Gerencia de Operaciones	Activa/Desuso	NA
12	[NO SAP] BusquedaFideicomiso	Aplicativo que permite la búsqueda de Informes, Estados de Cuenta, EEFF y Otros de los Fideicomisos que administra la Corporación Acceso FTP para información EEFF	Gerencia de Operaciones	En Operación	2024
13	[NO SAP] Clinica de Negocios	Sistema que permite registrar las solicitudes de atención de asesoría empresarial	Gerencia de Emprendimiento	Activa/Desuso	NA
14	[NO SAP] SIGCNOR	Sistema de Gestion de Cumplimiento Normativo	Gerencia de Asesoría Jurídica	En Operación	2020
15	[NO SAP] STD	Sistema de Trámite Documentario - Consulta	Gerencia de Gestión Humana	En Operación	2019
16	[NO SAP] Portal Cofide	Portal Corporativo de la Corporación	Departamento de Comunicaciones, Relaciones Institucionales y Marketing	Activa/Desuso	NA
17	[NO SAP] Nuevo Portal Cofide	Portal Corporativo de la Corporación Actualizado	Departamento de Comunicaciones, Relaciones Institucionales y Marketing	En Operación	2025
18	[NO SAP] Portal Conexion y Negocios	Portal Empresarial de la Corporación	Gerencia de Desarrollo	Descontinuado	NA
19	[NO SAP] LBTR	Sistema de Liquidación Bruta en Tiempo Real	Gerencia de Operaciones	En Operación	2024
20	[NO SAP] Carga SBS	Sistema que permite almacenar la información de estados financieros de todas la entidades supervisadas por la SBS	Gerencia de Riesgos	Activa/Desuso	NA
21	[NO SAP] Feria del Emprendedor	Sistema que permite registrar los usuarios que participarán en la Feria	Gerencia de Desarrollo	Descontinuado	NA
22	[NO SAP] RCO	Reporte Crediticio de Operaciones	Gerencia de Finanzas	Descontinuado	NA
23	[NO SAP] Cadenas de Conexion	Sistema que permite registrar las cadenas de conexión de los aplicativos y brindarlas como un servicio web	Gerencia de Tecnologías de Información	Descontinuado	NA
24	[NO SAP] Cumpleaños	Sistema que permite generar alertas y notifica a los usuarios en el caso sea el día de su cumpleaños	Departamento de Gestión Comercial	Activa/Desuso	NA
25	[NO SAP] Cavifi	Envío de Información de las IFIs y el FMV	Gerencia de Fideicomisos y Comisiones de Confianza	Descontinuado	NA
26	[NO SAP] Lavado de Activos	Sistema de Prevencion de Lavado de Activos y Financiamiento del Terrorismo (SPLAFT)	Gerencia de Cumplimiento	En Operación	2025

27	[NO SAP] Fogem	Sistema de carga de informacion y validacion de fideicomiso FOGEM Se instala en cada IFI	Gerencia de Operaciones	Activa/Desuso	NA
28	[NO SAP] WinFogem	Sistema de administración de fideicomiso FOGEM El win capturaba la información y centralizaba	Gerencia de Operaciones	Activa/Desuso	NA
29	[NO SAP] Ficobert	Sistema para la validación y administración de fideicomisos de cobertura	Gerencia de Operaciones	Activa/Desuso	NA
30	[NO SAP] InfoBloomberg	Sistema que permite almacenar información financiera como tipos de cambio, curvas soberanas, cupones	Gerencia de Riesgos	Activa/Desuso	NA
31	[NO SAP] Microcredito	Intercambio de Informacion con la IFIs para Justificación y Situación para la linea Microcredito	Gerencia de Intermediación	Descontinuado	NA
32	[NO SAP] Microglobal	Intercambio de Informacion con la IFIs para Justificación y Situación para la linea Microglobal	Gerencia de Intermediación	Descontinuado	NA
33	[NO SAP] Repo	Sistema para la carga de informacion y validación para Fideicomiso Repo	Gerencia de Fideicomisos y Comisiones de Confianza	Descontinuado	NA
34	[NO SAP] Validator	Aplicativo de Juego de preguntas y respuestas		Descontinuado	NA
35	[NO SAP] Nuevo Sepymex		Gerencia de Fideicomisos	En Operación	2020
36	[NO SAP] Sepymex	Sistema de validación de información del fideicomiso Sepymex	Gerencia de Fideicomisos	Descontinuado	NA
37	[NO SAP]Fondemi	Intercambio de Informacion con la IFIs para Justificación y Situación Fondemi	Gerencia de Emprendimiento	Activa/Desuso	NA
38	[NO SAP] MicroFinanzasPuno	Intercambio de Informacion con la IFIs para Justificación y Situación Microfinanzas Puno	Gerencia de Emprendimiento	Activa/Desuso	NA
39	[NO SAP] SGSCD	Sistema de Gestión de Sesiones de Comité y Directorios	Gerencia de Asesoría Jurídica	En Operación	2025
40	[NO SAP] Intranet	Intranet Corporativa	Departamento de Marketing	Descontinuado	NA
41	[NO SAP] Datawarehouse	DWH - DataMart de Riesgo	Gerencia de Riesgos	En Operación	2024
42	[NO SAP] SIAR		Gerencia de Operaciones	Descontinuado	NA
43	[NO SAP] Calendario Mi Vivienda	Genera TXTs para el envío de informacion de contratos y calendarios por producto al Fondo MiVivienda e IFIs	Gerencia de Operaciones	En Operación	2024
44	[NO SAP] UNE	Sistema de Unidades de Emprendimiento, apoyo a al alfabetización Financiera	Gerencia de Emprendimiento	Descontinuado	NA
45	[NO SAP] SCO	Administración de Contratos	Gerencia de Operaciones	Descontinuado	NA
46	[NO SAP] SUC	Administración de Usuarios Centralizados, Configuraciones y Alertas	Gerencia de Operaciones	En Operación	2025
47	[NO SAP] API- SUC	Servicio de integración del SUC	Gerencia de Operaciones	En Operación	2025

48	[NO SAP] Servicios Financieros	Enlaces a aplicaciones del FICOBERT, RFA, SEPYMEX	Gerencia de Operaciones	En Operación	2025
49	[NO SAP] WS-Genericos	Servicio Web	Gerencia de Operaciones	En Operación	2024
50	[NO SAP] WS-TipoCambio	Servicio Web	Gerencia de Operaciones	En Operación	2024
51	[NO SAP] Intranet_Agente	Servicio Web / Agente Cliente	Gerencia de Operaciones	Activa/Desuso	NA
52	[NO SAP] Estadísticas Economicas	Web	Gerencia de Operaciones	Activa/Desuso	NA
53	[NO SAP] Pricing	Web	Gerencia de Operaciones	En Operación	2024
54	[NO SAP] SCM	Sistema de Carga Masiva de Créditos para FMV	Gerencia de Operaciones	En Operación	2025
55	[NO SAP] SGCC	Sistema de Gestión de Cartera de Créditos otorgados a las entidades financieras	Gerencia de Negocios	En Operación	2020
56	[NO SAP] WS-Correo	Servicio Web	Gerencia de Operaciones	En Operación	2024
57	[NO SAP] API-Correo	Servicio Web	Gerencia de Operaciones	En Operación	2024
58	[NO SAP] Nueva Intranet	Intranet Corporativa	Departamento de Gestión Comercial	Descontinuado	NA
59	[NO SAP] Centro de Documentos	Intranet Corporativa	Gerencia de Desarrollo e Innovación	En Operación	2025
60	[NO SAP] PA&MC	Intranet Corporativa - Solo planes	Gerencia de Desarrollo e Innovación	En Operación	2020
61	[NO SAP] TeamMate Plus	Gestión de recomendaciones	Unidad de Auditoría Interna	En Operación	2025
62	[NO SAP] SIAT	Intranet Corporativa - Consulta legales	Geencia de Asesoría Jurídica	En Operación	2024
63	[NO SAP] Gestión de Cuentas	Intranet Corporativa	Departamento de Gestión Comercial	Descontinuado	NA
64	[NO SAP] Sistema de Registro Gastos			Descontinuado	NA
65	[NO SAP] SAD			Descontinuado	NA
66	[NO SAP] WS-Reniec			Descontinuado	NA
67	[NO SAP] WS-CDE			Descontinuado	NA
68	[NO SAP] WS-SUNAT			Descontinuado	NA
69	[NO SAP] Servicio Windows CONASEV			Descontinuado	NA
70	[NO SAP] Encaje 123		Gerencia de Finanzas	En Operación	2016
71	[NO SAP] Carbono	Landing page		Descontinuado	NA
72	[NO SAP] Cadenas Productivas	Sistema de factoring	Gerencia de Negocios	En Operación	2019
73	[NO SAP] Fondo Crecer	Sistema de garantías de prestamos	Gerencia de Operaciones	En Operación	2025
74	[NO SAP] Sistema Centralizado		Gerencia de Operaciones	En Operación	2025
75	[NO SAP] API-SISCEN		Gerencia de Operaciones	En Operación	2025
76	[NO SAP] Sistema de Transferencia FTP (H2H)	Servicio de transferencia de archivos de texto para pagos por FTP a bancos	Gerencia de Operaciones	En Operación	2024
77	[NO SAP] Sistema de Gestión de Ordenes de Giro (SIGORG)	Web: Genera instrucciones de pago	Gerencia de Operaciones	En Operación	2025
78	[NO SAP] Sistema de Gestion de Obligaciones (SIGOBL)	Web	Gerencia de Operaciones	En Operación	2025
79	[NO SAP] CDE	WEB: Reserva de citas de los emprendedores Centro de Desarrollo Empresarial	Gerencia de Desarrollo e Innovación	En Operación	2025
80	[NO SAP] Toolkit base	Web	Gerencia de Operaciones	En Operación	2024
81	[NO SAP] FAE	Web: Fondo de Apoyo Empresarial: MYPE, Agro y Turismo	Gerencia de Operaciones	En Operación	2024

82	[NO SAP] Servicios Web Api	Web	Gerencia de Operaciones	En Operación	2024
83	[NO SAP] FIFPPA	Web Creditos aprobados/listas negras : AGROBANCO	Gerencia de Operaciones	En Operación	2024
84	[NO SAP] REACTIVA	Sistema para el fideicomiso de Reactiva	Gerencia de Operaciones	En Operación	2025
85	[NO SAP] SISNOTIF	Sistema de notificaciones	Gerencia de Gestión Humana	En Operación	2024
86	[NO SAP] MPV	Mesa de Partes Virtual	Gerencia de Gestión Humana	En Operación	2024
87	[NO SAP] Denuncias (SDR)	Web: Formulario de denuncias: Genera un PDF para visualización	Gerencia de Asesoría Jurídica	Activa/Desuso	NA
88	[NO SAP] PGCC	Sistema para el fideicomiso par DL 1508	Gerencia de Operaciones	Activa/Desuso	NA
89	[NO SAP] SGAU	Sistema de Gestión de Accesos a Usuarios	Gerencia de Gestión Humana	En Operación	2025
90	[NO SAP] API MULTIPRODUCTO	Api para integración con SAP y otros fideicomisos	Gerencia de Operaciones	Activa/Desuso	NA
91	[NO SAP] API Workflow MIVIVIENDA	API para integración del aplicativo Workflow Mivivienda de INDENOVA	Gerencia de Operaciones	En Operación	2024
92	[NO SAP] PAE	Web: Programa de Apoyo Empresarial	Gerencia de Operaciones	En Operación	2024
93	[NO SAP] FCEI	Web: Fondo de Capital Para Emprendimientos Innovadores	Gerencia de Desarrollo e Innovación	En Operación	2024
94	[NO SAP] Aplicativo Agricultor (RFA)			En Operación	2024
95	[NO SAP] SRDL	Sistema de Registro de Datos en Linea	Gerencia de Desarrollo e Innovación	En Operación	2025
96	[NO SAP] Mi Yunta Financiero	Aplicativo de información financiero Aplicación para ANDROID/ios	Gerencia de Desarrollo e Innovación	En Operación	2024
97	[NO SAP] Libros Digitales Únicas	Sistema de gestión de PRIDERs	Gerencia de Desarrollo e Innovación	En Operación	2024
98	[NO SAP] API RENIEC	Consultar datos de RENIEC por PIDE	Gerencia de Gestión Humana	En Operación	2024
99	[NO SAP] BOT Fideicomisos		Departamento de Administración de Fideicomisos	En Operación	2024
100	[NO SAP] BOT Recuperaciones		Departamento de Recuperaciones	En Operación	2025
101	[NO SAP] BOT Back Office		Departamento de Operaciones Back Office	En Operación	2024
102	[NO SAP] Sistema de Gestión de Postulantes (BD PERSONAL)	WEB: Auditoria y logs de gestión de datos personales	Seguridad de la Información Gerencia de Gestión Humana	En Operación	2024
103	[NO SAP] SINTER		Departamento de Intermediación	En Operación	2025
104	[NO SAP] WEB RCD	WEB: Reporte Crediticio de Deudores	Gerencia de Finanzas	En Operación	2024
105	[NO SAP] WEB MEEFF	WEB: Metodización de Estados Financieros	Gerencia de Riesgos	En Operación	2024
106	[NO SAP] Plataforma de Fideicomisos (BASE)	WEB: Proyecto base de fideicomisos	Gerencia de Operaciones	En Operación	2025
107	[NO SAP] IMPULSO MY PERU	WEB: Proyecto de fideicomiso Impulsa Mi Perú	Gerencia de Operaciones	En Operación	2025
108	[NO SAP] SPLAFT	Sistema de Prevencion de Lavado de Activos y Financiamiento del Terrorismo (SPLAFT)	Gerencia de Cumplimiento	En Operación	2025
109	[NO SAP] Sistema de Gestión Documental (SGD)	Sistema de Gestión Documental	Gerencia de Gestión Humana	En Operación	2020

110	[NO SAP] Sistema de Gestión de Contratos (SGCO)	Sistema de Gestión de Contratos	Gerencia de Gestión Humana	En Operación	2024
111	[NO SAP] SIG	Sistema de Información Gerencial	Departamento de Planeamiento y Control	En Operación	2024
112	[NO SAP] Dashboard CDE	Reporte de Indicadores del CDE	Gerencia de Desarrollo e Innovación	En Operación	2024
113	[NO SAP] Dashboard PRIDER	Reporte de Indicadores de PRIDER	Gerencia de Desarrollo e Innovación	En Operación	2024
114	[NO SAP] Dashboard Fideicomisos	Reporte de Indicadores de IMPULSA, REACTIVA, FAE, PGC, CRECER	Gerencia de Operaciones	En Operación	2024
114	[NO SAP] PGC	Sistema de Programa de Garantía Covid 19	Gerencia de Operaciones	En Operación	2024

Comentario.- En caso de no ser aplicable el presente anexo o no contar con información por registrar, desarrollar la justificación:

Justificación del Anexo 7.5

FIRMA DEL RESPONSABLE DE LA GESTIÓN ADMINISTRATIVA
Nombres y Apellidos: Denisse Luyo Cama
DNI: 10471525
Cargo: Gerente de Gestión Humana y Administración

FIRMA DEL FUNCIONARIO RESPONSABLE
Nombres y apellidos: Cesar Icochea Valdivia
DNI: 08275708
Cargo: Gerente General (e)

(1) Registrar información del sector / territorio en caso de un proceso de Transferencia de Gestión.

Base Normativa

- Decreto Legislativo N° 1439, Decreto Legislativo del Sistema Nacional de Abastecimiento.
- Ley N° 29151, Ley General del Sistema Nacional de Bienes Estatales
- Decreto Supremo N° 008-2021-VIVIENDA, Decreto Supremo que aprueba el Reglamento de la Ley N° 29151, Ley General del Sistema Nacional de Bienes Estatales.
- Resolución Directoral N° 0015-2021-EF/54.01, Directiva N°006-2021-EF/54.01 "Directiva para la Gestión de Bienes Muebles Patrimoniales en el Marco del Sistema Nacional de Abastecimiento"
- Ley N° 27806, Ley de Transparencia y Acceso a la Información Pública.
- Ley N° 27927, Ley que modifica la Ley 27806 Ley de Transparencia y Acceso a la Información Pública.
- Decreto Supremo N° 043-2003-PCM, Aprobación del Texto Único Ordenado de la Ley N° 27806, Ley de Transparencia y Acceso a la Información Pública

Notas:

- La información a registrar corresponde a la fecha de corte.
- Para el llenado del presente formato debe coordinarse con la Oficina de Tecnología de Información o la que haga sus veces, la cual es responsable de conocer el inventario de la infraestructura tecnológica y de aplicativos informáticos de la Entidad.

Leyenda:

- A) Consignar el nombre del aplicativo informático.
- B) Precisar el objetivo del uso del aplicativo informático.
- C) Precisar la Unidad de Organización Propietaria que administra la Aplicación Informática.
- D) Precisar el estado del aplicativo, según corresponda: **Análisis y Diseño, En Desarrollo, En Operación o Descontinuado.**
- E) Consignar el año de la última actualización efectuada del aplicativo.

EMPRESAS Y OTROS ORGANISMOS SUJETOS A CONTROL

SECCION I

GESTIÓN DE RECURSOS HUMANOS

ANEXO N° 8.1

CANTIDAD DE PERSONAL AL INICIO Y AL FINAL DEL PERIODO A REPORTAR

DATOS DE LA ENTIDAD (EMPRESA Y OTRO ORGANISMO)

Nombre de la Entidad : Corporación Financiera de Desarrollo S.A.
 Departamento - Provincia - Distrito : Lima - Lima - San Isidro
 Nombre del titular de la entidad : Jorge Velarde Armáez
 Cargo : Presidente Ejecutivo de COFIDE
 Período en el cargo : Del 24/02/2026 al 17/03/2026
 Fecha de corte : Al 17/03/2026
 Sector (gob. Nacional) / Pliego Central (gob. Regional y Local) (1) :

Periodo reportado	Mes y año de inicio							Mes y año fin a reportar							Gasto de Personal del último mes a reportar (En soles)
	Cantidad de Personal del mes de inicio del periodo reportado							Cantidad de Personal del último mes a reportar							
RUBROS	D. Leg. N° 276	D. Leg. N° 728	Ley N° 30057	Otros regímenes	Carreras especiales(*)	Otros(**)	Total	D. Leg. N° 276	D. Leg. N° 728	Ley N° 30057	Otros regímenes	Carreras especiales(*)	Otros(**)	Total	
PERSONAL															
Planilla		236					236		236						1,928,741.96
Gerente General		1					1		1						24,000.00
Gerentes		12					12		12						237,793.67
Ejecutivos		61					61		61						768,748.96
Profesionales		87					87		87						621,634.25
Técnico															
Administrativos		75					75		75						276,565.08
Locación de Servicios															
Servicios de Terceros															
Personal de Cooperativas															
Personal de Services		34					34		34						184,982.52
Otros															
Pensionistas						3	3						3	3	7,085.76
Regimen 20530						3	3						3	3	7,085.76
Regimen															
Regimen															
Modalidades Formativas y otros de Similar Naturaleza (Incluye Serum, Sesigras)						42	42						42	42	52,121.34
TOTAL															
Personal en Planilla		236					236		236					238	1,928,741.96

Personal en CAP		205				205		205				206	1,732,977.69
Personal Fuera de CAP		31				31		31				32	195,764.27
Según Afiliación													
Sujetos a Negociación Colectiva													
No Sujetos a Negociación Colectiva													
Personal Reincorporado													
		3				3		3				3	14,288.93
Ley de Ceses Colectivos		3				3		3				3	14,288.93
Derivados de Procesos de Despidos													
Otros													

Comentario.- En caso de no ser aplicable el presente anexo o no contar con información por registrar, desarrolle una justificación:

Justificación del Anexo 8.1

FIRMA DEL RESPONSABLE DE LA GESTIÓN ADMINISTRATIVA
Nombres y Apellidos: Deisy Graciela Sanéz Martínez
DNI: 41587799
Cargo: Subgerente de Gestión Humana

FIRMA DEL FUNCIONARIO RESPONSABLE
Nombres y Apellidos: Cesar Icochea Valdivia
DNI: 08275708
Cargo: Gerente General (e)

(1) Registrar información del sector / territorio en caso de un proceso de Transferencia de Gestión.

(*) Se consideran parte del grupo de Carreras especiales:

- Docentes universitarios - Ley N° 30220, Ley Universitaria,
- Jueces - Ley N° 29277, Ley de la Carrera Judicial
- Fiscales - Ley N° 30483, Ley de la Carrera Fiscal,
- Profesores de la Carrera Pública Magisterial y Auxiliares de Educación - Ley N° 29944, Ley de Reforma Magisterial
- Militares - Ley N° 28359, Ley de situación militar de los oficiales de las fuerzas armadas
- Policías - D. Leg. N° 1149, Ley de la carrera y situación del personal de la Policía Nacional del Perú
- Profesionales de la salud - Ley N° 23536, Ley que establece las normas generales que regulan el trabajo y la carrera de los profesionales de la salud
- Personal de la Carrera Pública Penitenciaria - Ley N° 29709, Ley de la Carrera Especial Pública Penitenciaria
- Diplomáticos - Ley N° 28091, Ley del Servicio Diplomático de la República
- Personal técnico y auxiliar asistencial de la salud - Ley N° 28561, Ley que regula el trabajo de los técnicos y auxiliares asistenciales de salud
- Docentes de Institutos, Ley N° 30512, Ley de Institutos y Escuelas de Educación Superior

(**) Se consideran parte del grupo de Otros:

- Construcción civil,
- Especial Gerentes civiles D.LEG. N° 1024,
- Agrario Ley n° 27360,
- Mineros,
- Otros no previstos de acuerdo a planilla electrónica
- SERUM - Ley n° 23330

EMPRESAS Y OTROS ORGANISMOS SUJETOS A CONTROL
SECCION I
GESTIÓN DE CONTROL

ANEXO N° 9.1
RECOMENDACIONES DE LOS INFORMES DE CONTROL POSTERIOR

DATOS DE LA ENTIDAD (EMPRESA Y OTRO ORGANISMO)

Nombre de la Entidad : Corporación Financiera de Desarrollo S.A.
Departamento - Provincia - Distrito : Lima - Lima - San Isidro
Nombre del titular de la entidad : Jorge Velarde Amáez
Cargo : Presidente Ejecutivo de COFIDE
Periodo en el cargo : Del 24/02/2026 al 17/03/2026
Fecha de corte : Al 17/03/2026
Sector (gob. Nacional) / Pliego Central (gob. Regional y Local) (1) :

Año	Tipo de Informe de Control Posterior	DATOS DEL INFORME DE CONTROL POSTERIOR				RECOMENDACIONES PENDIENTE Y EN PROCESO			
		N° de Informe	Título del Informe	Fecha Emisión	Fecha Publicación	N° de orden en el informe de Control	Descripción	Fecha de Vencimiento	Estado de la Recomendación
A	B	C	D	E	F	G	H	I	J
2026	Informe de Control Especifico	N° 002-2026-CG/0014-SMC	SEGUIMIENTO A LA IMPLEMENTACIÓN DE LAS RECOMENDACIONES DERIVADAS DE LOS INFORMES RESULTANTES DE LOS SERVICIOS DE CONTROL POSTERIOR	07/01/2026	07/01/2026	1	El desarrollo del presente servicio relacionado comprende la evaluación de la información recibida y de las coordinaciones efectuadas con las diferentes dependencias de la Corporación Financiera de Desarrollo SA (en adelante COFIDE), relacionadas a las acciones adoptadas de aquellas recomendaciones que se encuentran pendientes y en proceso de implementación, por el período comprendido entre el 1 de noviembre al 15 de diciembre de 2025.	Pendiente	Pendiente
2026	Informe de Servicio Relacionado	N° 005-2026-CG/0014-SMC	SEGUIMIENTO A LA IMPLEMENTACIÓN DE LAS RECOMENDACIONES DERIVADAS DE LOS INFORMES RESULTANTES DE LOS SERVICIOS DE CONTROL POSTERIOR	06/03/2026	06/03/2026	5	El desarrollo del presente servicio relacionado comprende la evaluación de la información recibida y de las coordinaciones efectuadas con las diferentes dependencias de la Corporación Financiera de Desarrollo SA (en adelante COFIDE), relacionadas a las acciones adoptadas de aquellas recomendaciones que se encuentran pendientes y en proceso de implementación, por el período comprendido entre el 1 de enero al 28 de febrero de 2026.	Pendiente	Pendiente

Nota: Ordenado por año y tipo de informe

EMPRESAS Y OTROS ORGANISMOS SUJETOS A CONTROL

SECCION I

GESTIÓN DE CONTROL

ANEXO N° 9.2

SITUACIONES ADVERSAS DE LOS INFORMES DE CONTROL SIMULTÁNEO

DATOS DE LA ENTIDAD (EMPRESA Y OTRO ORGANISMO)

Nombre de la Entidad : Corporación Financiera de Desarrollo S.A.
 Departamento - Provincia - Distrito : Lima - Lima - San Isidro
 Nombre del titular de la entidad : Jorge Velarde Arnáez
 Cargo : Presidente Ejecutivo de COFIDE
 Período en el cargo : Del 24/02/2026 al 17/03/2026
 Fecha de corte : Al 17/03/2026
 Sector (gob. Nacional) / Pliego Central (gob. Regional y Local) (1) :

Año	Tipo de Servicio de control simultáneo	DATOS DEL INFORME DE CONTROL SIMULTANEO				SITUACIONES ADVERSAS CON ACCIONES Y SIN ACCIONES		
		N° de Informe	Título del Informe	Fecha Emisión	Fecha Publicación	N° de orden en el informe	Descripción	Estado de la Situación Adversa
A	B	C	D	E	F	G	H	I
2026	Informe de Control Especifico	N° 001-2026-CG/0014-SSA	SEGUIMIENTO, EVALUACIÓN Y REGISTRO DE LAS ACCIONES PREVENTIVAS O CORRECTIVAS RESPECTO A LAS SITUACIONES ADVERSAS DE LOS INFORMES RESULTANTES DE LOS SERVICIOS DE CONTROL SIMULTÁNEO	07/01/2026	07/01/2026	1	El presente informe de servicio relacionado establece el avance de las medidas preventivas o correctivas adoptadas por la entidad para superar las situaciones adversas, detectadas en los servicios de control simultáneo, y que fueran comunicadas por el Órgano de Control Institucional a la Corporación Financiera de Desarrollo SA – COFIDE.	Se concluye lo siguiente:(1)No se tiene situaciones adversas en seguimiento, resultantes de Informes de Control Concurrente.(2)La única situación adversa resultante de Informes de Visita de Control, en seguimiento al sexto bimestre de 2025, se encuentra en estado "Corregida(3)No se tiene situaciones adversas en seguimiento, resultantes de Informes de Orientación de Oficio.
2026	Informe de Servicio Relacionado	N° 004-2026-CG/0014-SSA	SEGUIMIENTO, EVALUACIÓN Y REGISTRO DE LAS ACCIONES PREVENTIVAS O CORRECTIVAS RESPECTO A LAS SITUACIONES ADVERSAS DE LOS INFORMES RESULTANTES DE LOS SERVICIOS DE CONTROL SIMULTÁNEO	03/03/2026	03/03/2026	4	El desarrollo del presente servicio comprende la evaluación de la documentación recibida por parte de las unidades orgánicas de la Corporación Financiera de Desarrollo – COFIDE, referida a las acciones preventivas o correctivas adoptadas durante el período del 1 de enero al 28 de febrero de 2026, que conlleven a corregir las situaciones adversas comunicadas al Titular de la Entidad.	Se concluye lo siguiente: (1) No se tiene situaciones adversas en seguimiento, resultantes de Informes de Control Concurrente. (2) No se tiene situaciones adversas en seguimiento, resultantes de Informes de Visita de Control. (3) Al primer bimestre 2026, se tiene una (1) situación adversa en seguimiento, resultante del Informe de Orientación de Oficio, el cual se encuentra con estado "Sin Acciones"

Nota: ordenado por año y tipo de informe

Comentario.- En caso de no ser aplicable el presente anexo o no contar con información por registrar, desarrolle una justificación:

Justificación del Anexo 9.2

A la fecha de corte del presente reporte no se contaba con situaciones adversas en estado "Con acciones" o "Sin acciones".

FIRMA DEL RESPONSABLE DE LA GESTIÓN ADMINISTRATIVA
Nombres y Apellidos: Eveling Nathalie Sihuacollo Liñan
DNI: 43584280
Cargo: Subgerente de Planeamiento y Control de Gestión

FIRMA DEL FUNCIONARIO RESPONSABLE
Nombres y apellidos: Cesar Icochea Valdivial
DNI: 08275708
Cargo: Gerente General (e)

(1) Registrar información del sector / territorio en caso de un proceso de Transferencia de Gestión.

Base Normativa:

- Directiva N° 013-2022-CG/NORM "Servicio de Control Simultáneo".

Leyenda:

A) Registre el año correspondiente a la emisión del Informe de Control Simultáneo

B) Registre el Tipo de Informes de Control Simultáneo: Informes de control concurrente, visita de control y orientación de oficio.

C) Registre el número del informe de control simultáneo

D) Registre el título del informe de control simultáneo.

E) Registre la fecha de emisión del informe de control simultáneo

F) Registre la fecha de publicación del informe de control simultáneo.

G) Registre número de orden que ocupa la situación adversa en el informe de control simultáneo.

H) Registre la descripción de las situaciones adversas con acciones y sin acciones.

- Situación Adversa: Es la identificación de uno o varios hechos que, luego del respectivo análisis, se determinan como situaciones que afectan o pueden afectar la continuidad, el resultado o el logro de los objetivos del proceso en curso. Para el Control Simultáneo solo se considera como situación o situaciones adversas, aquellos hechos que permiten adoptar acciones preventivas o correctivas por parte de la entidad o dependencia. (Numeral 8 de Glosario de la Directiva N° 013-2022-CG/NORM "Servicio de Control Simultáneo").

(i) Situación con acciones: Cuando la entidad o dependencia, dentro del plazo máximo establecido para su corrección ha comunicado que ha efectuado o viene efectuando acciones preventivas o correctivas; sin embargo, la situación adversa aún no ha sido corregida.

(ii) Situación sin acciones: Cuando la entidad o dependencia, dentro del plazo máximo establecido para su corrección, no ha comunicado o efectuado acciones preventivas o correctivas para corregir la situación adversa.

I) Registre el estado de las situaciones adversas: Corregida, Con acciones, Sin Acciones, Desestimada, No Corregida. (Literal iii del numeral 6.1.8.2 de la N° 013-2022-CG/NORM "Servicio de Control Simultáneo").

- El plazo máximo para la corrección de las situaciones adversas identificadas en el Informe de Hito de Control, Informe de Control Concurrente, Informe de Visita de Control o Informe de Orientación de Oficio es de cuarenta y cinco (45) días calendario contados desde la notificación del informe a la entidad o a la dependencia. El referido plazo, por única vez, puede ser ampliado hasta por cuarenta y cinco (45) días calendario adicionales, a solicitud del Titular de la entidad o responsable de la dependencia y previa aprobación por parte del Jefe de Comisión u OCI a cargo de su seguimiento.

EMPRESAS Y OTROS ORGANISMOS SUJETOS A CONTROL
SECCION I
GESTION DE CONTROL

ANEXO 9.3
IMPLEMENTACION DEL SISTEMA DE CONTROL INTERNO

DATOS DE LA ENTIDAD (EMPRESA Y OTRO ORGANISMO)

Nombre de la Entidad : Corporación Financiera de Desarrollo S.A.
Departamento - Provincia - Distrito : Lima - Lima - San Isidro
Nombre del titular de la entidad : Jorge Velarde Amáez
Cargo : Presidente Ejecutivo de COFIDE
Periodo en el cargo : Del 24/02/2026 al 17/03/2026
Fecha de corte : Al 17/03/2026
Sector (gob. Nacional) / Pliego Central (gob. Regional y Local) (1) :

Presentación de entregables (I)*								
	Entregable	2019	2020	2021	2022	2023	2024	2025
1	Diagnóstico	Si/No/NoAplica	/	/	/	/	/	/
2	Plan de Acción Anual - Sección Medidas de Remediación	Si/No/NoAplica	/	Si/No/NoAplica	Si/No/NoAplica	Si/No/NoAplica	Si	No Aplica
3	Plan de Acción Anual - Sección Medidas de Control	Si/No	Si/No	Si/No	Si/No	Si/No	No Aplica	No Aplica
4	Seguimiento Semestral del Plan de Acción	/	/	Si/No	Si/No	Si/No	Si	No Aplica
5	Evaluación Semestral de la Implementación del SCI	/	/	Si/No	Si/No	Si/No	No aplica	No aplica
6	Reporte de Identificación de Deficiencias (RID)	/	/	/	/	Si/No	/	/
7	Seguimiento Anual del Plan de Acción (2)	/	/	Si/No/NoAplica	Si/No/NoAplica	Si/No/NoAplica	Si	No aplica
8	Evaluación Anual de la Implementación del SCI	/	/	Si/No	Si/No	Si/No	Si	Si

Estado de Medidas de Remediación (II)													
Año	Eje	Componente	Cantidad Medidas de Remediación	Seguimiento Semestral						Seguimiento Anual			
				Implementado	No Implementado	Proceso	Pendiente	Desestimado	No Aplica	Implementado	No Implementado	Desestimado	No Aplica
A	B	C	D										
2025	Cultura Organizacional	Ambiente de Control	0	0	0	0	0	0	0	0	0	0	0
2025	Cultura Organizacional	Información y Comunicación	0	0	0	0	0	0	0	0	0	0	0
2025	Gestión de Riesgos	Evaluación de Riesgos	0	0	0	0	0	0	0	0	0	0	0
2025	Gestión de Riesgos	Actividades de Control	0	0	0	0	0	0	0	0	0	0	0
2025	Supervisión	Supervisión	0	0	0	0	0	0	0	0	0	0	0

Nota: Para aquellas entidades que no hayan identificado ninguna deficiencia en algún periodo, colocar el numeral 0 (CERO)

Estado de Medidas de Control (III)

Año	Sector	Producto	Cantidad Medidas de Control	Seguimiento Semestral						Seguimiento Anual			
				Implementado	No Implementado	Proceso	Pendiente	Desestimado	No Aplica	Implementado	No Implementado	Desestimado	No Aplica
A	B	C	D										
2025*	-	-	-	-	-	-	-	-	-	-	-	-	-
202X													
202X													
202X													

Comentario.- En caso de no ser aplicable el presente anexo o no contar con información por registrar, desarrolle una justificación:

Justificación del Anexo 9.3

FIRMA DEL RESPONSABLE DE LA GESTIÓN ADMINISTRATIVA
Nombres y Apellidos: Sandra Cavero Aquije
DNI: 41865989
Cargo: Subgerente de Procesos

FIRMA DEL FUNCIONARIO RESPONSABLE
Nombres y apellidos: Cesar Icochea Valdivia
DNI: 08275708
Cargo: Gerente General (e)

(1) Registrar información del sector / territorio en caso de un proceso de Transferencia de Gestión.

Base Normativa:

- Directiva N° 006-2019-CG/INTEG "Implementación del Sistema de Control Interno en las Entidades del Estado".

- *A COFIDE le aplica la Directiva N° 011-2019-CG/INTEG "Directiva de la Implementación del Sistema de Control Interno en el Banco Central de Reserva del Perú, Petroperú S.A., Superintendencia de Banca, Seguros y AFP, Fondo Nacional de Financiamiento de la Actividad Empresarial del Estado y entidades que se encuentran bajo la supervisión de ambas".

Leyenda:

(I) Presentación de entregables:

A) Registre el cumplimiento en los 4 últimos años de los 8 entregables que conforman la implementación del Sistema de Control Interno: Diagnóstico de la Cultura Organizacional, Evaluación Anual de la implementación del SCI, Evaluación Semestral de la implementación del SCI, Plan de Acción Anual - Sección Medidas de Control, Plan de Acción Anual - Sección Medidas de Remediación, Primer Reporte de Seguimiento de Plan de Acción (semestral), Seguimiento de Plan de Acción Anual, Seguimiento de Plan de Acción Anual - 2

(II) Estado de Medidas de Remediación

A) Registre el año correspondiente del Plan medidas de remediación.

B) Registre los ejes de control interno, según corresponda: Cultura Organizacional, Gestión de Riesgos, Supervisión

C) Registre los componentes de control interno, según corresponda: ambiente de control, evaluación de riesgos, actividades de control, información y comunicación, supervisión.

D) Registre la cantidad total de medidas de remediación y cantidad específica por estado de medida de remediación, implementado, no implementado, en proceso, pendiente, no aplicable o desestimada.

(III) Estado de Medidas de Control

A) Registre el año correspondiente del Plan medidas de control.

B) Registre el sector que según corresponda los productos priorizados del plan medidas de control.

C) Registre los productos priorizados del plan medidas de control.

D) Registre la cantidad total de medidas de control y cantidad específica por estado de medida de control, implementado, no implementado, en proceso, pendiente, no aplicable o desestimada.

EMPRESAS Y OTROS ORGANISMOS SUJETOS A CONTROL

SECCIÓN I

GESTIÓN ADMINISTRATIVA DE MODERNIZACIÓN

ANEXO N° 10.1

GESTIÓN DE CALIDAD DE LOS SERVICIOS Y GOBIERNO ABIERTO

DATOS DE LA ENTIDAD (EMPRESA Y OTRO ORGANISMO)

Nombre de la Entidad : Corporación Financiera de Desarrollo S.A.
Departamento - Provincia - Distrito : Lima - Lima - San Isidro
Nombre del titular de la entidad : Jorge Velarde Arnáez
Cargo : Presidente Ejecutivo de COFIDE
Periodo en el cargo : Del 24/02/2026 al 17/03/2026
Fecha de corte : Al 17/03/2026
Sector (gob. Nacional) / Pliego Central (gob. Regional y Local) (1) :

1. GESTIÓN DE LA CALIDAD DE SERVICIOS

Nro	Listado de bienes y/o servicios mejorados	Tipo(*) (Bien / Servicio)	Motivo u Origen de la Mejora (NTGCS / NTGDR / OTROS)	Aspectos mejorados (**)
	A	B	C	D
1	N.A	N.A	N.A	N.A

Leyenda:

(A): Detallar los bienes y servicios mejorados, como referencia los siguientes términos*:

i. **Bienes:** Son los productos tangibles que responden a las necesidades y expectativas de las personas y que son entregados por las entidades públicas, en cumplimiento de sus funciones (por ejemplo; desayuno escolar, tablets, bono, DNI, pasaporte, medicina, libros, vacunas, etc.). Para la provisión de bienes se podría requerir de servicios para asegurar su adecuada entrega.

ii. **Servicios:** Productos intangibles entregados por las entidades públicas a las personas, en el marco de sus competencias y funciones sustantivas que, al satisfacer sus necesidades y expectativas, generan valor público.

(B): Registrar lo que corresponda: Bien / Servicio

(C): Indicar si la mejora ha tenido como motivo u origen , el cumplimiento de una NTGCS (Norma Técnica para la Gestión de la Calidad Servicios) NTGDR (Norma técnica de la Gestión de Reclamos) u otros.

(D): Describe los aspectos o acciones que se desarrollaron para mejorar el servicio que brinda la entidad. Por ejemplo: Reducción de tiempo de atención, implementación de plataforma web para atención, entre otras.

2. GOBIERNO ABIERTO (GA)

Nro	Principio de Gobierno Abierto	Iniciativa(s) o acción(es) implementada(s) en el período de gestión (*)	Medio de verificación de la iniciativa o acción implementada (**)
1	a) Transparencia y acceso a la información pública	1. Portal de transparencia actualizado	Transparencia archivo - COFIDE - Repositorio Institucional
2	b) Participación ciudadana	N.A	N.A
3	c) Rendición de cuentas	1. Portal de rendición de cuentas	https://apps1.contraloria.gob.pe/login/wfrm/Index.aspx
4	d) Integridad	N.A	N.A

(*) Detalla la(s) iniciativa(s) o acción(es) implementada(s) en la entidad, que se desarrollaron durante el periodo de gestión, en referencia a cada principio de gobierno abierto, los cuales se orientan a lograr una administración transparente, participativa, íntegra y que rinde cuentas a los ciudadanos.

(**) Especifica los medios de verificación (física a través de documentación o digital, a través de un enlace virtual) que evidencia la implementación de la iniciativa o acción descrita en la columna (*).

Comentario.- En caso de no ser aplicable el presente anexo o no contar con información por registrar, desarrolle la justificación:

Justificación del Anexo 10.1:

FIRMA DEL RESPONSABLE DE LA GESTIÓN ADMINISTRATIVA
Nombres y apellidos : Eveling Nathalie Sihuacollo Liñan
DNI : 43584280
Cargo: Subgerente de Planeamiento y Control de Gestión

FIRMA DEL FUNCIONARIO RESPONSABLE
Nombres y apellidos: Cesar Icochea
DNI: 08275708
Cargo: Gerente General (e)

(1) Registrar información del sector / territorio en caso de un proceso de Transferencia de Gestión.

Base Normativa:

- Resolución de Secretaria de Gestión Pública No.011-2022 PCM-SGP que aprueba la Norma Técnica de Gestión de la Calidad de Servicios en el sector público.
- Resolución No. 001-2021SGP-PCM que aprueba la Norma Técnica de Gestión de Reclamos en las entidades y empresas de la administración pública.
- Decreto Supremo N° 103-2022-PCM que aprueba la Política Nacional de Modernización de la Gestión Pública al 2030
- Ley de transparencia y acceso a la información pública-Ley 27806.

EMPRESAS Y OTROS ORGANISMOS SUJETOS A CONTROL
SECCIÓN I
GESTIÓN LEGAL

ANEXO N° 11.1
CANTIDAD TOTAL DE PROCESOS

DATOS DE LA ENTIDAD (EMPRESA Y OTRO ORGANISMO)

Nombre de la Entidad : Corporación Financiera de Desarrollo S.A.
 Departamento - Provincia - Distrito : Lima - Lima - San Isidro
 Nombre del titular de la entidad : Jorge Velarde Arnáez
 Cargo : Presidente Ejecutivo de COFIDE
 Periodo en el cargo : Del 24/02/2026 al 17.03.2026
 Fecha de corte : Al 17.03.2026
 Sector (gob. Nacional) / Pliego Central (gob. Regional y Local) (1) : NO APLICA

RELACIÓN DE INVESTIGACIONES O PROCESOS PENALES		
Cantidad total de Investigaciones en el Ministerio Público	Cantidad total de procesos penales en el Poder Judicial	Cantidad total de carga procesal
20	7	27

CANTIDAD TOTAL DE OTROS PROCESOS Y SIMILARES [SUMA DE A), B) Y C)]	79
A) PROCESOS JUDICIALIZADOS PARA RECUPERACIÓN JUDICIAL DE BIENES INMUEBLES	CANTIDAD
Cantidad total de procesos judiciales en trámite	2
Cantidad total de procesos judiciales en ejecución	14
Cantidad total de procesos judiciales con programación de diligencia de lanzamiento y/o desalojo	0
B) PROCEDIMIENTOS ADMINISTRATIVOS DE RECUPERACIÓN EXTRAJUDICIAL DE BIENES INMUEBLES	CANTIDAD
Cantidad total de procedimientos administrativos en trámite	0
Cantidad total de procedimientos administrativos con programación de diligencia de lanzamiento y/o desalojo	0
C) OTROS PROCESOS Y SIMILARES	CANTIDAD
Cantidad de procesos arbitrales	2
Cantidad de arbitrajes laborales	48
Cantidad de procesos administrativos en el PJ	3
Cantidad de conciliaciones	4
Cantidad de otros procesos similares que no se encuentren en el MP ni ante PJ	6
TOTAL DE EMBARGOS EJECUTADOS	CANTIDAD
Embargos ejecutados	0

Comentario.- En caso de no ser aplicable el presente anexo o no contar con información por registrar, desarrollar la justificación:

Justificación del Anexo 11.1

FIRMA DEL RESPONSABLE DE LA GESTIÓN ADMINISTRATIVA
Nombres y Apellidos: Jorge Pineda Henostroza
DNI: 44388512
Cargo: Gerente de Asesoría Jurídica

FIRMA DEL FUNCIONARIO RESPONSABLE
Nombres y Apellidos: Cesar Icochea Valdivia
DNI: 08275708
Cargo: Gerente General (e)

(1) Registrar información del sector / territorio en caso de un proceso de Transferencia de Gestión.

ANEXO 12

SECCIÓN II

INDICADORES DE EFICACIA Y OTROS RELACIONADOS A LA EMPRESA Y OTROS ORGANISMOS SUJETOS A CONTROL DEL INFORME DE RENDICIÓN DE CUENTAS DE TITULARES

DATOS DE LA ENTIDAD (Empresa y Otro Organismo)

Nombre de la entidad : Corporación Financiera de Desarrollo S.A.
 Departamento – Provincia – Distrito : Lima - Lima - San Isidro
 Nombre del Titular de la Entidad : Jorge Velarde Arnáez
 Cargo : Presidente Ejecutivo de COFIDE
 Periodo en el cargo : Del 24/02/2026 al 17/03/2026
 Fecha de corte : Al 17/03/2026
 Sector (Gobierno Nacional) / Pliego Central :
 (Gobierno Regional y Local) (1)

N°	Nombre del Indicador	Unidad de Medida	2017	2018	2019	2020	2021	2022	2023	2024	2025	Sentido esperado	Sector	Ámbito Territorial	Fórmula del Indicador	Tipo de Fuente	Fuente	URL / Doc.	Observaciones
A	B											D	E	F	G	H	I	J	K
1	Monto de operaciones con participación de COFIDE (bonos sostenibles, fondos de capital)	MM S/.	n.a.	n.a.	n.a.	n.a.	n.a.	n.a.	n.a.	n.a.	1,807.70	Ascendente	Economía y Finanzas	Nacional	Monto de operaciones con participación de COFIDE (bonos sostenibles, fondos de capital)	Interna	Reportes de Contabilidad/ Informe de Gestión Operativa EPE validado por directorio	-	-
2	Aprobaciones de créditos, garantías e inversiones	MM S/.	n.a.	n.a.	n.a.	n.a.	n.a.	n.a.	n.a.	n.a.	5,164.80	Ascendente	Economía y Finanzas	Nacional	Monto de aprobaciones (COFIDE) de créditos, garantías e inversiones	Interna	Informe de la Gerencia de Negocios	-	-

La información registrada en la Sección II del Informe de Rendición de Cuentas de Titulares tiene carácter de declaración jurada.

Código: 123456

Fecha de Aprobación: dd/mm/aaaa 00:00 a.m.

ANEXO 12

SECCIÓN II

INDICADORES DE EFICACIA Y OTROS RELACIONADOS A LA EMPRESA Y OTROS ORGANISMOS SUJETOS A CONTROL DEL INFORME DE RENDICIÓN DE CUENTAS DE TITULARES

3	Saldo de cartera de créditos, garantías e inversiones	MM S/.	n.a.	n.a.	n.a.	n.a.	n.a.	n.a.	n.a.	n.a.	9,453.00	Ascendente	Economía y Finanzas	Nacional	Saldo administrado de cartera de créditos, garantías e inversiones	Interna	Informe de la Gerencia de Negocios	-	-
4	Participación de proyectos con indicadores de impacto y/o cartera sostenible	%	n.a.	n.a.	n.a.	n.a.	n.a.	n.a.	n.a.	n.a.	34.00	Ascendente	Economía y Finanzas	Nacional	Participación de proyectos con indicadores de impacto y/o cartera sostenible	Interna	Indicar el valor que definirá la ejecución en el nivel de 0% (de no indicarlo, se asume que dicho valor es cero)	-	-
5	Beneficiarios de programas de inclusión financiera y desarrollo empresarial	N°	n.a.	n.a.	n.a.	n.a.	n.a.	n.a.	n.a.	n.a.	104,859	Ascendente	Economía y Finanzas	Nacional	Beneficiarios de programas de inclusión financiera y desarrollo empresarial	Interna	Informe de Gestión Operativa EPE validado por directorio Informe	-	-
6	Mipymes beneficiadas por COFIDE	N°	n.a.	n.a.	n.a.	n.a.	n.a.	n.a.	n.a.	n.a.	256.062,00	Ascendente	Economía y Finanzas	Nacional	Número de Mipymes beneficiadas	Interna	Informe de la Gerencia de Negocios	-	-
7	Saldo administrado de fideicomisos	MM S/.	n.a.	n.a.	n.a.	n.a.	n.a.	n.a.	n.a.	n.a.	19,178.00	Ascendente	Economía y Finanzas	Nacional	Crecimiento del Saldo administrado de fideicomisos en MM S/	Interna	Informe de la Gerencia de Negocios	-	-
8	Monto de programas del estado ejecutados por COFIDE	MM S/.	n.a.	n.a.	n.a.	n.a.	n.a.	n.a.	n.a.	n.a.	15,297.50	Ascendente	Economía y Finanzas	Nacional	Monto de programas del estado ejecutados por COFIDE	Interna	Informe de la Gerencia de Negocios	-	-
9	ROE	%	0.2	0.8	1.3	1.0	1.9	1.6	3.35	3.2	4.40	Ascendente	Economía y Finanzas	Nacional	Utilidad neta anualizada / Patrimonio neto promedio	Interna	Estados Financieros	-	-

La información registrada en la Sección II del Informe de Rendición de Cuentas de Titulares tiene carácter de declaración jurada.

Código: 123456

Fecha de Aprobación: dd/mm/aaaa 00:00 a.m.

ANEXO 12

SECCIÓN II

INDICADORES DE EFICACIA Y OTROS RELACIONADOS A LA EMPRESA Y OTROS ORGANISMOS SUJETOS A CONTROL DEL INFORME DE RENDICIÓN DE CUENTAS DE TITULARES

10	Morosidad	%	18.2	6.3	7.8	9.7	6.6	5.6	7.9	7.4	2.60	Descendente	Economía y Finanzas	Nacional	Cartera atrasada / Colocaciones brutas	Interna	Estados Financieros	-	-
11	Grado de madurez del BGC 3/	%	No aplica	96.4	91.2	87.6	89.1	93.8	95.9	97.0	97.60	Ascendente	Economía y Finanzas	Nacional	Autoevaluación validada	Interna	Nivel de implementación validado del CBGC	-	-
12	Huella de Carbono	tCO2e	n.a.	n.a.	n.a.	n.a.	n.a.	n.a.	n.a.	n.a.	312.50	Descendente		Nacional	Reducción de la huella carbono	Interna	Informe del Departamento de Comunicaciones, Marketing y Relaciones Institucionales	-	-
13	Eficiencia en gestión	%	61.1	75.3	93.8	34.3	49.9	48.4	48.9	49.2	50.30	Descendente	Economía y Finanzas	Nacional	Gastos operativos / (Margen financiero bruto + Margen por servicios financieros)	Interna	Estados Financieros	-	-
14	Satisfacción de cliente externo directo	%	n.a.	n.a.	n.a.	n.a.	n.a.	n.a.	n.a.	n.a.	86.50	Ascendente	Economía y Finanzas	Nacional	Resultado ponderado de la encuesta de cliente externo de los productos y servicios de COFIDE	Interna	Informe del Departamento de Comunicaciones, Marketing y Relaciones Institucionales	-	-
15	Índice de Clima laboral	%	No aplica	70	81	75.0	81.0	80	79	79	81.00	Ascendente	Economía y Finanzas	Nacional	Resultado de la encuesta de clima laboral (GPTW)	Interna	Estudio de clima laboral	-	-

La información registrada en la Sección II del Informe de Rendición de Cuentas de Titulares tiene carácter de declaración jurada.

Código: 123456

Fecha de Aprobación: dd/mm/aaaa 00:00 a.m.

ANEXO 12

SECCIÓN II

INDICADORES DE EFICACIA Y OTROS RELACIONADOS A LA EMPRESA Y OTROS ORGANISMOS SUJETOS A CONTROL DEL INFORME DE RENDICIÓN DE CUENTAS DE TITULARES

FIRMA DEL RESPONSABLE DE LA SECCIÓN II NOMBRES Y APELLIDOS: Eveling Nathalie Sihuacollo Liñan DNI: 43584280 CARGO: Subgerente de Planeamiento y Control

FIRMA DEL FUNCIONARIO RESPONSABLE NOMBRES Y APELLIDOS: César Icochea Valdivia DNI: 08275708 CARGO: Gerente General (e)

(1) Registrar información del sector / territorio en caso de un proceso de Transferencia de Gestión.

Leyenda:

- (A) **Nombre del Indicador:** Enunciado corto, concreto y auto explicativo, vinculado con el objetivo, acción o servicio público que brinda cada Entidad. El nombre del indicador debe contener tres elementos: (Nombre del indicador = Parámetro de medición + Sujeto + Característica). Tomar como referencia los siguientes documentos: Plan Estratégico Institucional (PEI), Plan Operativo Institucional (POI), Plan de Desarrollo Concertado, Indicadores de los Incentivos Presupuestales, Indicadores de los Programas Presupuestales, etc.
- (B) **Unidad de Medida:** Magnitud de referencia que permite cuantificar al indicador (Ej.: porcentaje, número, índice, tasa, cantidad, promedio, etc).
- (C) Información registrada en valores numéricos, se muestra el valor del indicador en un periodo de 8 años.
- (D) **Sentido esperado:** La orientación del valor numérico registrado en la unidad de medida que puede ser ascendente (aumenta) o descendente (disminuye).
- (E) **Sector:** Clasificación de los sectores económicos como: Agricultura, Ambiente, Transporte, Educación, Vivienda, Salud, Trabajo, Producción, Energía y etc.
- (F) **Ámbito Territorial:** Abarca el territorio donde se encuentran los usuarios del servicio o producto que brinda la entidad. Indica los niveles territoriales (nacional, regional, provincial o distrital) donde se aplica el indicador. .
- (G) **Fórmula del Indicador:** Expresión algebraica del indicador, se refiere a la explicación de la forma en que se relacionan las variables.
- (H) **Tipo de Fuente:** (i) Interna: dependencia o unidad responsable de generar o proporcionar la información, o (ii) Externa: nombre de la entidad que genera bases de datos, estadísticas oficiales, documentos oficiales u otros.
- (I) **Fuente:** proporciona la información a partir de la cual se obtiene la información o valor del indicador.
- (J) **URL:** corresponde al enlace o dirección determinada de internet.
Documento: registros administrativos, informes de auditoría, registros contables de la entidad u otros, donde se origina la información.

La información registrada en la Sección II del Informe de Rendición de Cuentas de Titulares tiene carácter de declaración jurada.

Código: 123456

Fecha de Aprobación: dd/mm/aaaa 00:00 a.m.

ANEXO 12

SECCIÓN II

INDICADORES DE EFICACIA Y OTROS RELACIONADOS A LA EMPRESA Y OTROS ORGANISMOS SUJETOS A CONTROL DEL INFORME DE RENDICIÓN DE CUENTAS DE TITULARES

(K) **Observaciones:** Información referida al registro de los campos anteriores.

La información registrada en la Sección II del Informe de Rendición de Cuentas de Titulares tiene carácter de declaración jurada.

Código: 123456

Fecha de Aprobación: dd/mm/aaaa 00:00 a.m.

ANEXO 13

**SECCIÓN III
RELACIÓN DE SERVICIOS PÚBLICOS O MISIONALES QUE BRINDA LA EMPRESA Y OTROS
ORGANISMOS SUJETOS A CONTROL DEL INFORME DE RENDICIÓN DE CUENTAS DE
TITULARES**

DATOS DE LA ENTIDAD (Empresa y Otro Organismo)

Nombre de la entidad : Corporación Financiera de Desarrollo S.A.
 Departamento – Provincia – Distrito : Lima - Lima - San Isidro
 Nombre del Titular de la Entidad : Jorge Velarde Arnáez
 Cargo : Presidente Ejecutivo de COFIDE
 Periodo en el cargo : Del 24/02/2026 al 17/03/2026
 Fecha de corte : Al 17/03/2026
 Sector (Gobierno Nacional) / Pliego Central :
 (Gobierno Regional y Local) (1)

COFIDE EN CUMPLIMIENTO DE SUS FUNCIONES Y ATRIBUCIONES BRINDA LOS SIGUIENTES BIENES Y SERVICIOS PÚBLICOS O MISIONALES:

Nº	Brinda el Servicio (SI/NO)	Servicio Público o Misional (Productos)	Tipo de Servicio	Sector del servicio	Grupo del servicio	Responsable del servicio	Cargo del responsable del servicio
	(A)	(B)	(C)	(D)	(E)	(F)	(G)
1	Si	Colocaciones	Servicio	Financiero	Financiero	Césa Icochea Valdivia	Gerente General (e)
2	Si	Portafolio de bonos	Servicio	Financiero	Financiero	Césa Icochea Valdivia	Gerente General (e)
3	Si	Servicios Fiduciarios	Servicio	Financiero	Financiero	Césa Icochea Valdivia	Gerente General (e)
4	Si	Programas de Desarrollo Empresarial	Servicio	Financiero	Financiero	Césa Icochea Valdivia	Gerente General (e)
5	Si	Programas de Inclusión Financiera	Servicio	Financiero	Financiero	Césa Icochea Valdivia	Gerente General (e)

FIRMA DEL RESPONSABLE DE LA SECCIÓN III
NOMBRES Y APELLIDOS: César Icochea
Valdivia
DNI: 08275708
CARGO: Gerente General (e)

FIRMA DEL TITULAR DE LA EMPRESA U OTRO
ORGANISMO SUJETO A CONTROL
NOMBRES Y APELLIDOS: Jorge Velarde Arnáez
DNI: 10866387
CARGO: Presidente Ejecutivo

La información registrada en la Sección III del Informe de Rendición de Cuentas de Titulares tiene carácter de declaración jurada

Fecha de Aprobación: dd/mm/aaaa 00:00 a.m.

ANEXO 13

SECCIÓN III RELACIÓN DE SERVICIOS PÚBLICOS O MISIONALES QUE BRINDA LA EMPRESA Y OTROS ORGANISMOS SUJETOS A CONTROL DEL INFORME DE RENDICIÓN DE CUENTAS DE TITULARES

Nota:

- (1) Registrar información del sector/territorio en caso de un proceso de Transferencia de Gestión.

Definiciones:

(I) Servicio Público: Actividad asumida por las entidades para asegurar la satisfacción de necesidades públicas, de carácter material, económico y cultural. Se encuentra sujeto a un régimen de derecho público y sometida a regulación, debiendo garantizarse su universalidad, continuidad, calidad, progresividad y la igualdad en su prestación para todos los usuarios sin discriminación. Servicio brindado directamente al ciudadano.

(II) Servicio Misional: Servicio brindado por las entidades que responden a las funciones misionales establecidas en sus normas, que responden a las necesidades de las personas o de otras entidades y que son entregadas por la entidad, en cumplimiento de los propósitos centrales por los que fue creada.

(III) Producto: Acción o acciones ejecutadas que coadyuvan a la realización de un servicio público o misional.

Leyenda:

- (A) Corresponde SI en caso la entidad ha brindado el servicio durante el periodo evaluado, caso contrario corresponde NO.
- (B) Servicios Públicos o misionales: Servicios que se entregan en el marco de los objetivos funcionales de la Entidad o Servicios definidos por la Subgerencia de Prevención e Integridad de la CGR. Pueden incluir los componentes de los servicios (de manera opcional).
- (C) Tipo de servicio: Puede ser bien, servicio o de regulación.
- (D) Sector del servicio: Agrupación de clasificaciones de Entidades basado en Clasificador Funcional del Sector Público aprobado por Decreto Supremo N°068-2008-EF y clasificaciones internas del equipo de la Subgerencia de Prevención e Integridad de la CGR.
- (E) Grupo del Servicio: Agrupación de Servicios Públicos por criterios de familiaridad entre sus finalidades.
- (F) Responsable del Servicio: Nombre completos del Funcionario Responsable de la provisión del servicio público o servicio misional.
- (G) Cargo Responsable del Servicio: Cargo del Funcionario Responsable de la provisión del servicio.

La información registrada en la Sección III del Informe de Rendición de Cuentas de Titulares tiene carácter de declaración jurada

Fecha de Aprobación: dd/mm/aaaa 00:00 a.m.

ANEXO 14

**SECCIÓN IV
RESULTADOS DE LA GESTIÓN DEL TITULAR POR CADA SERVICIO PÚBLICO O MISIONAL DE LA
EMPRESA Y OTRO ORGANISMO SUJETO A CONTROL DEL INFORME DE RENDICIÓN DE CUENTAS DE
TITULARES (AUTOEVALUACIÓN)**

DATOS DE LA ENTIDAD (EMPRESA Y OTRO ORGANISMO)

Código y Nombre de la Entidad : Corporación Financiera de Desarrollo S.A.
 Departamento – Provincia – Distrito : Lima - Lima - San Isidro
 Nombre del Titular de la Entidad : Jorge Velarde Arnáez
 Cargo : Presidente Ejecutivo de COFIDE
 Periodo en el cargo : Del 24/02/2026 al 17/03/2026
 Fecha de corte : Al 17/03/2026
 Sector (Gobierno Nacional) / Pliego Central :
 (Gobierno Regional y Local) (1)

01	[NOMBRE DEL SERVICIO PÚBLICO/ SERVICIO MISIONAL]	
	1.1 Colocaciones	RESPONSABLE DEL SERVICIO NOMBRE: César Icochea Valdivia CARGO: Gerente General (e)
	1.2 Portafolio de Bonos	
	1.3 Servicios Fiduciarios	
	1.4 Programas de Desarrollo Empresarial	
	1.5 Programas de Inclusión Financiera	
A INFORMACIÓN GENERAL DEL SERVICIO PÚBLICO / SERVICIO MISIONAL		
A.1	ESTADO DEL SERVICIO AL INICIO DEL PERIODO A RENDIR:	
	¿Cuál fue el estado del servicio al inicio del periodo a rendir?	
	En enero del 2026: Se alcanzaron colocaciones de Infraestructura por S/ 1,306 millones, Corporativo por S/ 195 millones e Intermediación por S/ 2,589 millones. El Portafolio de inversiones se ubicó en S/ 3,056 millones; mientras que, nuestro saldo de patrimonio administrado de Fideicomisos fue de S/ 18,852 millones. Al mes de enero de 2026 se obtuvieron 820 beneficiarios, explicado por la participación de beneficiarios del Centro de Desarrollo Empresarial – CDE (1,481 beneficiarios) y beneficiarios de las UNICAS de PRIDER (12 beneficiarios).	Ineficiente <input type="checkbox"/>
		Insuficiente <input type="checkbox"/>
		Regular <input type="checkbox"/>
		Bueno <input type="checkbox"/>
Óptimo <input checked="" type="checkbox"/>		
A.2	LIMITACIONES/DIFICULTADES PARA LA PRESTACIÓN DEL SERVICIO Y LAS ACCIONES PARA SUPERARLAS EN EL PERIODO A RENDIR:	
<p>Dificultad 1. Necesidad de un tratamiento diferenciado por parte de FONAFE, en función de la madurez de Gobierno Corporativo y complejidad para el desarrollo de su misión u objeto institucional (límites retributivos, límites presupuestales, sobrerregulación por sistemas administrativos, entre otros). Acción 1. Fortalecimiento operativo y de gestión: Mayor autonomía en la gestión del presupuesto y de personal.</p> <p>Dificultad 2. Afectaciones a las actividades de COFIDE, mediante límites a sus exposiciones crediticias u otra normativa que no nos permiten ejercer el rol financiero de acuerdo con las buenas prácticas del sector (banca de desarrollo y/o banca multilateral). Acción 2. Alineación de límites crediticios al nuevo marco legal.</p> <p>Dificultad 3. Continua ralentización en la recuperación de inversión privada, reducción de las colocaciones del sistema financiero (nuestro fronting) a las grandes empresas y corporativas, acentuándose por el riesgo climático, político y contexto internacional. Acción 3. Generación de pipeline para inversiones productivas sostenibles en sectores estratégicos del país.</p> <p>Dificultad 4. Sector financiero local busca mayor participación de COFIDE en los financiamientos de inversión productiva sostenible y de alto impacto en zona de influencia, priorizando líneas tradicionales de capital de trabajo (sin garantías) y refinanciamientos.</p>		

La información registrada en la Sección IV del Informe de Rendición de Cuentas de Titulares tiene carácter de declaración jurada

Código: 123456

Fecha de Aprobación: dd/mm/aaaa 00:00 a.m.

ANEXO 14

SECCIÓN IV
RESULTADOS DE LA GESTIÓN DEL TITULAR POR CADA SERVICIO PÚBLICO O MISIONAL DE LA EMPRESA Y OTRO ORGANISMO SUJETO A CONTROL DEL INFORME DE RENDICIÓN DE CUENTAS DE TITULARES (AUTOEVALUACIÓN)

	<p>Acción 4. Repotenciar acercamiento al sector productivo (stakeholders) y financiero para identificar necesidad de la industria y realizar sinergias que impulsen el financiamiento de proyectos de inversión productiva.</p> <p>Dificultad 5. Sector microfinanciero afectado por una mayor mora, lo cual redujo la demanda de adeudados y una alta liquidez ante la salida de fondos de las AFPs y CTS.</p> <p>Acción 5. Reducción de líneas de fondeo a intermediarios financieros con mayor perfil de riesgo y mayor uso de mejoradores crediticios (IMPULSO MYPERU), así como difundir a la Alta Gerencia las fortalezas del sector microfinanzas y la misión que tiene COFIDE como banco de desarrollo y su rol en la inclusión financiera.</p> <p>Dificultad 6. Sector financiero local y multilateral local busca incrementar su participación en créditos de compañías que inicialmente cofinanció con COFIDE (Pre-cancelaciones), reduciendo el portafolio de colocaciones.</p> <p>Acción 6. Seguimiento de las condiciones financieras establecidas en los contratos de préstamo de la cartera vigente (desembolsos, cumplimiento de covenants, etc.).</p> <p>Dificultad 7. Retrasos en cierre financiero de proyectos de cambio de matriz energética por definiciones tarifarias, ralentización de nuevos Proyectos de Generación Energética por exceso de capacidad instalada y retiro de los sectores relacionados a energía fósil y en nuevos proyectos que buscaban reperfilar deuda, reduciendo pipeline.</p> <p>Acción 7. Búsqueda de proyectos alineados a proyectos de energía renovable y/o eficiencia energética, analizar viabilidad de un programa de Generación Distribuida que ayude a expandir mercado y aplicación de mecanismos alternativos para financiamiento de proyectos (Fideicomisos de Infraestructura – Art. 14 Ley 31841).</p> <p>Dificultad 8. Demoras en los procesos de adjudicación y cierres financieros de proyectos de Asociaciones Público Privadas (APPs) e incremento de percepción de riesgo de banca comercial en grandes proyectos de infraestructura.</p> <p>Acción 8. Seguimiento exhaustivo del pipeline de ProInversión, reuniones con los principales stakeholders de los grandes proyectos de infraestructura y respaldo de la alta gerencia en visitas a empresas involucradas en proyectos de inversión productiva y al sistema financiero.</p> <p>Dificultad 9. Necesidad de fortalecer la articulación con actores del mercado, el gobierno y organismos multilaterales para ampliar oportunidades de financiamiento de inversión productiva.</p> <p>Acción 9. Participación activa de COFIDE en los eventos relacionados con los que se desarrollan en el mercado y el gobierno en sectores como el agrario, la sostenibilidad, turismo, la energía renovable, salud, la educación y la gestión de residuos, así como participar en las negociaciones con las multilaterales (BID, CAF, KFW) para realizar el Cross Sell requerido.</p>											
A.3	<p>SITUACIÓN DEL SERVICIO AL FINALIZAR EL PERIODO A RENDIR:</p> <p>En febrero del 2026: Se alcanzaron colocaciones de Infraestructura por S/ 1,091 millones, Corporativo por S/ 194 millones e Intermediación por S/ 2,486 millones. El Portafolio de inversiones se ubicó en S/ 3,136 millones; mientras que, nuestro saldo de patrimonio administrado de Fideicomisos fue de S/ 18,484 millones. Al mes de febrero de 2026 se obtuvieron 1,504 beneficiarios, explicado por la participación de beneficiarios del Centro de Desarrollo Empresarial – CDE (1,481 beneficiarios) y beneficiarios de las UNICAS de PRIDER (23 beneficiarios).</p>	<p>¿Cuál fue el estado del servicio al final del periodo a rendir?</p> <table border="1"> <tr> <td>Ineficiente</td> <td><input type="checkbox"/></td> </tr> <tr> <td>Insuficiente</td> <td><input type="checkbox"/></td> </tr> <tr> <td>Regular</td> <td><input type="checkbox"/></td> </tr> <tr> <td>Bueno</td> <td><input type="checkbox"/></td> </tr> <tr> <td>Óptimo</td> <td><input checked="" type="checkbox"/></td> </tr> </table>	Ineficiente	<input type="checkbox"/>	Insuficiente	<input type="checkbox"/>	Regular	<input type="checkbox"/>	Bueno	<input type="checkbox"/>	Óptimo	<input checked="" type="checkbox"/>
Ineficiente	<input type="checkbox"/>											
Insuficiente	<input type="checkbox"/>											
Regular	<input type="checkbox"/>											
Bueno	<input type="checkbox"/>											
Óptimo	<input checked="" type="checkbox"/>											
B	<p>INFORMACIÓN ESPECÍFICA DEL SERVICIO PÚBLICO / SERVICIO MISIONAL</p>											

La información registrada en la Sección IV del Informe de Rendición de Cuentas de Titulares tiene carácter de declaración jurada

ANEXO 14

**SECCIÓN IV
RESULTADOS DE LA GESTIÓN DEL TITULAR POR CADA SERVICIO PÚBLICO O MISIONAL DE LA
EMPRESA Y OTRO ORGANISMO SUJETO A CONTROL DEL INFORME DE RENDICIÓN DE CUENTAS DE
TITULARES (AUTOEVALUACIÓN)**

1	¿QUÉ DECISIONES HA TOMADO EN EL PERÍODO A RENDIR PARA INCREMENTAR LA COBERTURA EN EL SERVICIO Colocaciones?	
1.1	<ul style="list-style-type: none"> I. Retención de la cartera de buenos clientes. II. Seguimiento de clientes en sectores estratégicos. III. Continuar con la participación activa de COFIDE en los eventos relacionados con los que se desarrollan en el mercado. IV. Desarrollar especialistas en análisis de proyectos socioambientales. V. Repotenciar el Fondo Crecer con MEF y desarrollar los instrumentos pendientes. VI. Repotenciar el FONDEMI a través de nuevos aportantes y productos. VII. Continuar con la participación activa de COFIDE en los eventos de microfinanzas. VIII. Monitoreo mensual del mercado de fondeo. 	Cobertura lograda: De 0 al 40% <input type="checkbox"/> De 41 al 89% <input type="checkbox"/> De 90% al 100% <input checked="" type="checkbox"/>
2	¿QUÉ DECISIONES HA TOMADO EN EL PERÍODO A RENDIR PARA LOGRAR EFICIENCIA EN LA PRESTACIÓN DEL SERVICIO Fideicomisos?	
2.1	<ul style="list-style-type: none"> I. Respecto al costeo ABC se contrató a una consultora para el análisis respectivo, faltando aun implementar las mejoras propuestas. II. Para el manejo de las instrucciones de pago que se atienden de forma manual está en etapa de diseño el Proyecto SIGORG para la gestión de fideicomisos, agilizando trámites, reducir costos administrativos y mitigar riesgo operativo. III. Se está coordinando con el Dpto. de Marketing el inicio de campañas de publicidad para fideicomisos. 	Las actividades para mejorar el servicio: Incrementaron <input checked="" type="checkbox"/> Se mantienen <input type="checkbox"/> Disminuyeron <input type="checkbox"/>
3	¿QUÉ DECISIONES HA TOMADO EN EL PERÍODO A RENDIR PARA INCREMENTAR LA CALIDAD EN EL SERVICIO <i>Portafolio de Bonos?</i>	
3.1	Se realizó el Lanzamiento del Programa de Financiamiento Sostenible vía inversión en Bonos por un monto equivalente de hasta USD 150 millones con el objetivo de dinamizar el Mercado de Capitales Peruano.	La calidad de servicio mejoró en: Accesibilidad <input checked="" type="checkbox"/> Tiempo de atención <input checked="" type="checkbox"/> Innovación <input checked="" type="checkbox"/> Transparencia <input checked="" type="checkbox"/> Atención al ciudadano/usuario <input checked="" type="checkbox"/> Resolución efectiva de quejas y/o reclamos <input type="checkbox"/> Otros: <input type="checkbox"/>
4	¿QUÉ DECISIONES HA TOMADO PARA LOGRAR EL OBJETIVO (EFICACIA) PARA LA PRESTACIÓN DEL SERVICIO (5 productos definidos en el punto 1) DURANTE EL PERIODO A RENDIR?	
4.1	<ul style="list-style-type: none"> I. El cumplimiento de las colocaciones fue de 107.2%, superando las expectativas establecidas. En cuanto al margen de colocaciones, se obtuvo un 116.9%. II. El saldo de portafolio también mostró un incremento significativo, con un 136.2%. En términos de ingreso por inversiones el crecimiento fue de 144.9%. III. El saldo de administrado de fideicomisos registró un 99.7%. 	Cumplimiento de metas De 0% al 40% <input type="checkbox"/> De 41% al 89% <input type="checkbox"/> De 90% al 100% <input checked="" type="checkbox"/>

La información registrada en la Sección IV del Informe de Rendición de Cuentas de Titulares tiene carácter de declaración jurada

ANEXO 14

**SECCIÓN IV
RESULTADOS DE LA GESTIÓN DEL TITULAR POR CADA SERVICIO PÚBLICO O MISIONAL DE LA
EMPRESA Y OTRO ORGANISMO SUJETO A CONTROL DEL INFORME DE RENDICIÓN DE CUENTAS DE
TITULARES (AUTOEVALUACIÓN)**

	<p>IV. En el caso de los MIPYMES beneficiadas por COFIDE, se logró un cumplimiento de 120.0%.</p> <p>V. En el caso de los beneficiarios de programas de inclusión financiera y desarrollo empresarial alcanzó un nivel de 104.9%.</p>	
5	¿QUÉ DECISIONES HA TOMADO PARA QUE EL SERVICIO (5 productos definidos en el punto 1) SE PRESTE CON OPORTUNIDAD DURANTE EL PERIODO A RENDIR?	
5.1	Implementación del Plan Estratégico y del DL 1692 Actualización del Plan de transformación digital	<p>El servicio se brindó:</p> <p>No oportunamente <input type="checkbox"/></p> <p>Oportunamente con inconvenientes <input type="checkbox"/></p> <p>Oportunamente sin inconvenientes <input checked="" type="checkbox"/></p>
6	¿QUÉ DECISIONES HA TOMADO EN EL PERIODO A RENDIR PARA ASEGURAR EL USO ADECUADO DE RECURSOS FINANCIEROS (ECONOMÍA) EN LA GESTIÓN DEL SERVICIO Colocaciones y Programas de Inclusión y Desarrollo Empresarial?	
6.1	El presupuesto de consultorías para potenciar las colocaciones es de S/ 193 mil. El presupuesto de consultorías para potenciar los programas de inclusión y desarrollo empresarial es de S/ 207 mil.	<p>Recursos financieros asignados en el periodo a rendir</p> <p>S/ 616 mil</p> <p>Recursos financieros ejecutados en el periodo a rendir</p> <p>S/ 385 mil</p>
C	DOCUMENTO DE SUSTENTO DE LOS RESULTADOS DE LA GESTIÓN DEL SERVICIO (5 productos definidos en el punto 1)	
	<p>SUSTENTO DE LA PREGUNTA 1: <i>Informe de Gestión a Febrero 2026</i></p> <p>SUSTENTO DE LA PREGUNTA 2: <i>Informe de Gestión a Febrero 2026</i></p> <p>SUSTENTO DE LA PREGUNTA 3: <i>Informe de Gestión a Febrero 2026</i></p> <p>SUSTENTO DE LA PREGUNTA 4: <i>Informe de Gestión a Febrero 2026</i></p> <p>SUSTENTO DE LA PREGUNTA 5: <i>Informe de Gestión a Febrero 2026</i></p> <p>SUSTENTO DE LA PREGUNTA 6: <i>Informe de Gestión a Febrero 2026</i></p>	

<p>FIRMA DEL TITULAR DE LA EMPRESA U OTRO ORGANISMO</p> <p>NOMBRES Y APELLIDOS: Jorge Velarde Arnáez</p> <p>DNI: 10866387</p> <p>CARGO: Presidente Ejecutivo</p>

Nota:

(1) Registrar información del sector/territorio en caso de un proceso de Transferencia de Gestión

Definiciones:

i) **Servicio Público:** Actividad asumida por las entidades para asegurar la satisfacción de necesidades públicas, de carácter material, económico y cultural. Se encuentra sujeto a un régimen de derecho público y sometida a regulación, debiendo garantizarse su universalidad, continuidad, calidad, progresividad y la igualdad en su prestación para todos los usuarios sin discriminación. Servicio brindado directamente al ciudadano.

La información registrada en la Sección IV del Informe de Rendición de Cuentas de Titulares tiene carácter de declaración jurada

ANEXO 14

SECCIÓN IV

RESULTADOS DE LA GESTIÓN DEL TITULAR POR CADA SERVICIO PÚBLICO O MISIONAL DE LA
EMPRESA Y OTRO ORGANISMO SUJETO A CONTROL DEL INFORME DE RENDICIÓN DE CUENTAS DE
TITULARES (AUTOEVALUACIÓN)

- ii) **Servicio Misional:** Servicio brindado por las entidades que responden a las funciones misionales establecidas en sus normas, que responden a las necesidades de las personas o de otras entidades y que son entregadas por la entidad pública, en cumplimiento de los propósitos centrales por los que fue creada.

La información registrada en la Sección IV del Informe de Rendición de Cuentas de Titulares tiene carácter de declaración jurada

Código: 123456

Fecha de Aprobación: dd/mm/aaaa 00:00 a.m.