

# FINAL

## ANEXO N° 6

## MIRAFLORES – LIMA – LIMA

05 - 2025

**CARGO: SUPERINTENDENTE DEL MERCADO DE VALORES**

<sup>1</sup> *Tipo Informe: a) Por Periodo Anual o b) Por Cese en el Cargo.*

<sup>2</sup> *Aplica solo para Informe de Rendición de Cuentas por Cese en el Cargo para periodo definido.*

**INFORME DE RENDICIÓN DE CUENTAS DE TITULARES**

- I.** INFORMACIÓN GENERAL DEL PROCESO DE RENDICIÓN DE CUENTAS DE TITULARES
  - I.1 Información General del Titular
  - I.2 Información de los Titulares de las Unidades Ejecutoras
  - I.3 Misión, Visión, Valores y Organigrama
  - I.4 Logros Alcanzados en el Periodo de Gestión
  - I.5 Limitaciones en el Periodo a Rendir
  - I.6 Recomendaciones de Mejora
- II.** SECCIÓN I: INFORMACIÓN DE LOS SISTEMAS ADMINISTRATIVOS
- III.** SECCIÓN II: INDICADORES DE EFICACIA Y OTROS RELACIONADOS A LA ENTIDAD
- IV.** SECCIÓN III: RELACIÓN DE SERVICIOS PÚBLICOS QUE BRINDA LA ENTIDAD
- V.** SECCIÓN IV: RESULTADOS DE LA GESTIÓN DEL TITULAR POR CADA SERVICIO PÚBLICO
- VI.** ANEXOS

## I. INFORMACIÓN GENERAL DEL PROCESO DE RENDICIÓN DE CUENTAS DE TITULARES.

### I.1 Información General del Titular de Pliego.

Nombre de la entidad:	SUPERINTENDENCIA DEL MERCADO DE VALORES (EX- CONASEV)		
Código de la Entidad:	0004	Cargo del Titular:	SUPERINTENDENTE DEL MERCADO DE VALORES
Apellidos y Nombres del Titular:	ZOSIMO JUAN PICHIHUA SERNA		
Tipo de documento de identidad:	DNI	N° de documento de identidad:	06303465
Teléfono (1):	949263376	Correo Electrónico (1):	JPICHIHUA@SMV.GOB.PE
Tipo de informe:	RENDICIÓN DE CUENTAS DE TITULARES POR CESE EN EL CARGO		
<b>INFORME A REPORTAR</b>			
Fecha de inicio de gestión:	16/06/2024	Nro. Documento de Nombramiento/Designación	RESOLUCIÓN SUPREMA N° 009-2024-EF
Fecha de cese de gestión:		Nro. Documento de Cese de corresponder	
Fecha de inicio del periodo reportado:	01/02/2025	Fecha de corte del periodo reportado:	13/05/2025
Fecha de Generación (*):	22/05/2025		
Apellidos y Nombres del Funcionario Responsable:	ROCIO INES FERNANDEZ DE PAREDES CHANG		
Cargo del Funcionario Responsable:	SUPERINTENDENTE ADJUNTO		

(\*) El Aplicativo Informático llenará dicho campo de forma automática al término del proceso.

### I.2 Información de los Titulares de las Unidades Ejecutoras

Titulares de las Unidades Ejecutoras que intervienen en la elaboración del Informe					
N°	Unidad ejecutora	Tipo y N° de documento de identidad	Apellidos y nombres	Fecha de inicio en el cargo	Remitió información (si/no)

#### Comentarios:

La SMV cuenta con un única Unidad Ejecutora, siendo que el titular de entidad es el titular de la Unidad Ejecutora

### I.3 Misión, Visión, Valores y Organigrama

#### a. Misión

Promover a través de la regulación, supervisión, orientación y educación financiera, la transparencia e integridad de los mercados de valores y productos, el sistema de fondos colectivos y la actividad de financiamiento participativo financiero, velando por la protección de los inversionistas y asociados de manera eficiente y oportuna.

#### b. Visión



Sector que impulsa el crecimiento económico sostenido, que contribuye a una mejor calidad de vida de los peruanos, garantizando una política fiscal responsable y transparente, en el marco de la estabilidad macroeconómica.

**c. Valores**

- Integridad: actuamos cumpliendo los principios, valores y normas destinadas a garantizar el interés general en el ejercicio de la función pública en beneficio de la ciudadanía, lo que implica el uso adecuado de fondos, recursos, activos y atribuciones conforme a los objetivos institucionales.

- Respeto a las personas: reconocemos, valoramos y tratamos de manera digna a todas las personas. Actuamos con justicia y equidad, otorgando a cada uno lo que es debido, garantizando el respeto a los derechos de las personas, la igualdad de género y la no discriminación.

- Vocación de servicio y excelencia: Brindamos nuestros servicios a la ciudadanía y administrados, mostrando una permanente disposición de colaboración para el logro de resultados adecuados y oportunos, optimizando el uso de los recursos institucionales.

**d. Organigrama**

Se adjunta organigrama de la Superintendencia del Mercado de Valores - SMV aprobado mediante Resolución de Superintendente N° 082-2021-SMV/ 02 publicada el 20 de agosto de 2021.

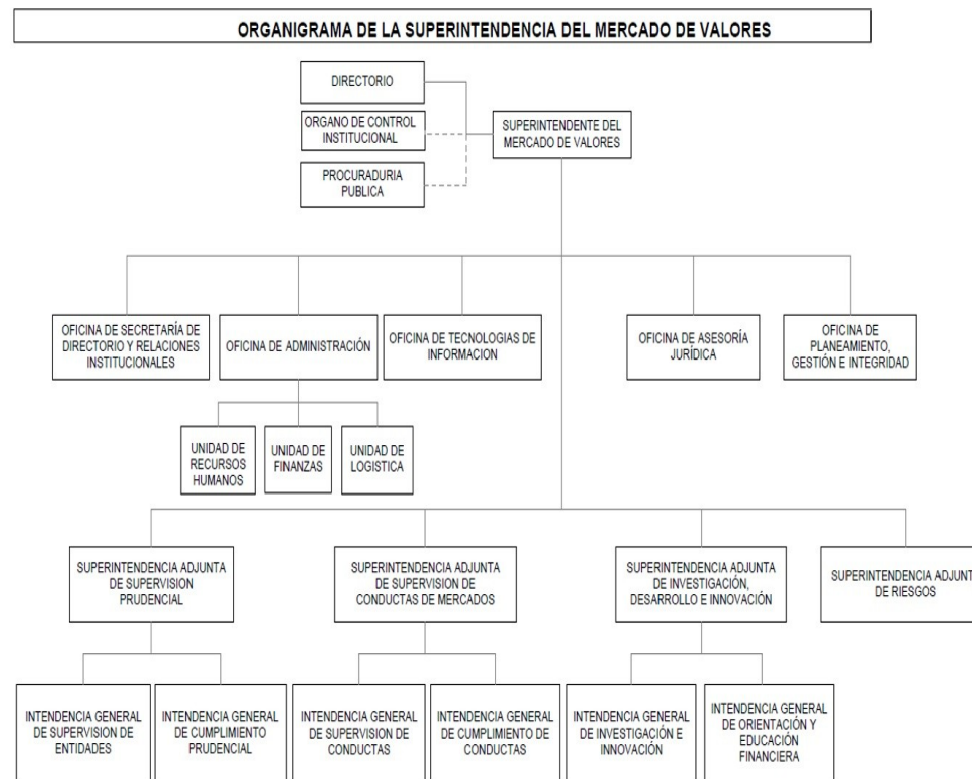

#### **I.4 Logros Alcanzados en el Periodo de Gestión**

Al final de la gestión comprendida entre el 01.02.2025 y el 13.05.2025, la Superintendencia del Mercado de Valores logró avances en las áreas de regulación, supervisión, orientación y educación, y organización, entre los cuales destacan los siguientes:

##### **A. Regulación**

La SMV contaba al inicio del período en evaluación con la Agenda Temprana 2025, la cual busca informar a los ciudadanos sobre los problemas públicos identificados preliminarmente por la SMV, otorgándoles la oportunidad de contribuir con aportes respecto a la visión del problema, brindar comentarios o sugerencias sobre posibles soluciones o impactos, así como proveer cualquier información pertinente y relevante que, a su criterio, contribuya en la atención del problema público identificado. Este enfoque refleja el compromiso continuo de la SMV con la transparencia en el proceso de producción regulatorio, brindando predictibilidad al mercado y promoviendo la participación de la ciudadanía en el ejercicio de su función regulatoria, contribuyendo de esta manera a la generación de mejores normas.

La Agenda Temprana 2025 considera cuatro problemas públicos en materias de: Entidad de Contraparte Central, Reconocimiento de agentes de intermediación en un mercado integrado, Buen Gobierno Corporativo y Revelación de Hechos de Importancia. Estos son: 1) Mayores riesgos en la liquidación de las operaciones con valores de renta variable que se realicen en mecanismos centralizados de negociación, comparado con otros países de la Alianza del Pacífico; 2) Existencia de limitaciones operativas y normativas para que los intermediarios de los países que participen en un mercado integrado con el Perú realicen operaciones desde sus jurisdicciones con valores registrados en Perú.; 3) Insuficiente nivel de la transparencia de la información con el que cuentan los inversionistas del mercado de valores con respecto a: i) Las remuneraciones que reciben los directores y la alta gerencia de los emisores de valores. ii) La composición de los Comités de Auditoría; y 4) Dificultad para identificar y divulgar determinados Hechos de Importancia por parte de los emisores.

Conforme a lo señalado en la Agenda Temprana 2025, se viene trabajando en los problemas 1, 2 y 4, mientras que el problema 3 se abordará en la oportunidad señalada en la Agenda.

De otro lado, entre el 01.02.2025 y el 13.05.2025, se publicaron diversas normas orientadas a fortalecer la transparencia e integridad del mercado de valores, entre las que destaca la modificación de las Normas para la prevención de lavado de activos y financiamiento del terrorismo, la cual busca mejorar el cumplimiento de los estándares internacionales en materia de prevención del lavado de activos y financiamiento del terrorismo, en concordancia con las recomendaciones del Grupo de Acción Financiera Internacional (GAFI) y el Grupo de Acción Financiera de Latinoamérica (GAFILAT), para el fortalecimiento del Sistema peruano anti lavado de activos y contra el financiamiento del terrorismo (SPLAFT).

De otro lado, se aprobó la modificación del artículo 18 del Reglamento de Sanciones, fundamentalmente, para adecuarlo a lo dispuesto en el Decreto Legislativo N° 1683, que establece plazos mayores a los previstos de manera general en la Ley N° 27444, Ley del Procedimiento Administrativo General, para la atención de los recursos administrativos que se presenten en procedimientos administrativos sancionadores ("PAS") calificados como "de alta

complejidad" por la SMV. Además, respecto a los recursos administrativos que se presenten en los PAS seguidos en la SMV, la modificación establece la oportunidad en que debe solicitarse el uso de la palabra, la suspensión del cómputo del plazo en caso de concesión del uso de la palabra, y la eliminación de la notificación del informe que contiene la opinión respecto al recurso, y que emite el órgano de apoyo respectivo.

Asimismo, se autorizó a CAVALI S.A. I.C.L.V. la prestación del servicio de venta de información con valor agregado sobre Facturas Negociables anotadas en cuenta en el Registro Contable que lleva dicha entidad, como actividad conexas y complementaria.

De manera complementaria, se autorizó la difusión del Proyecto de modificación del Reglamento de Agentes de Intermediación, del Reglamento de Fondos Mutuos de Inversión en Valores y sus Sociedades Administradoras y del Reglamento de Fondos de Inversión y sus Sociedades Administradoras; incluyendo la matriz de comentarios recibidos de la consulta ciudadana a que fuera sometido previamente, y Exposición de Motivos.

## **B. Supervisión**

En materia de supervisión, entre el 01.02.2025 y el 13.05.2025, entre otras acciones de supervisión, se culminaron 4 inspecciones a entidades supervisadas. El informe final de 3 de estas inspecciones se encontraba en elaboración al cierre del período evaluado. Adicionalmente, 1 inspección se encontraba en trabajo de campo al cierre del mismo período.

Asimismo, con la finalidad de evaluar el cumplimiento de las normas vigentes en la presentación de estados financieros y memorias anuales de las empresas supervisadas, entre el 01.02 y el 30.04.2025 se evaluaron 39 estados financieros de empresas emisoras, 1 memoria anual de empresas emisoras, 4 evaluaciones del cumplimiento de las NIA por parte de las sociedades auditoras contratadas por las empresas emisoras, y 4 revisiones y seguimientos de hechos de importancia con efectos relevantes en la información financiera de las empresas emisoras.

La SMV continuó fortaleciendo la aplicación de la Supervisión con Enfoque Basado en Riesgos (supervisión EBR) en la SMV, en tanto las recomendaciones del primer módulo de asistencia técnica del Banco Mundial sobre supervisión EBR aplicada a la industria de Sociedades Agentes de Bolsa (2023), fueron implementadas parcialmente e incorporadas al Plan General de Supervisión e Inspección 2025. Esto contribuirá a que la SMV ejerza su función supervisora con mayor eficacia, dedicando más tiempo y recursos a la supervisión de las entidades con mayor exposición a riesgos que podrían generar potenciales perjuicios a los mercados y/o actividades bajo supervisión, contribuyendo de esta manera al fortalecimiento de la integridad del mercado de valores.

Durante el período de análisis, la SMV emitió el reporte de riesgos correspondiente al segundo semestre del 2024, el cual analiza la evolución de los principales indicadores internacionales de riesgo, principales cotizaciones de commodities, índices bursátiles y tasas de referencia del BCRP y la FED (EEUU), además de analizar data financiera de resultados de Sociedades Agentes de Bolsa (SAB). Asimismo, este reporte incluyó una sección con los resultados correspondientes al periodo 2023, a nivel de industria, de la gestión de riesgos de las entidades

a las cuales la SMV da autorización de funcionamiento. La información utilizada como insumo para esta sección proviene de los informes anuales de riesgos que las entidades elaboran y remiten cada año a la SMV.

Con respecto al modelo de prevención del delito, en el periodo a reportar, se han recibido cuatro (04) requerimientos de emisión de informe técnico en el marco de la Ley N.º 30424, que regula la responsabilidad administrativa de las personas jurídicas en el proceso penal; de los cuales tres (03) fueron observados por no cumplir los presupuestos y requisitos de admisibilidad previstos en los artículos 18 de la Ley y 46 de su reglamento; y uno fue declarado admisible para la evaluación del modelo de prevención y actualmente se encuentra en fase de planificación de la visita de evaluación.

Finalmente, es pertinente señalar que la SMV brinda canales de comunicación para que los ciudadanos puedan denunciar prácticas irregulares, como las llevadas a cabo por entidades no autorizadas. En ese marco, la SMV tiene la facultad de sancionar administrativamente y/ o denunciar penalmente ante las autoridades competentes a aquellos que operan al margen de la ley, contribuyendo de esta manera a su persecución y sanción. La lucha contra la informalidad financiera es clave para proteger el patrimonio de los ciudadanos y mantener la confianza en el mercado de valores, el sistema de fondos colectivos y en la actividad de financiamiento participativo financiero.

### **C. Orientación y educación**

En materia de orientación y educación, entre el 01.02.2025 y el 13.05.2025, la SMV impartió 7 charlas educativas en Lima (6) y provincias (1), dirigidas a estudiantes universitarios, institutos y público en general, beneficiando a alrededor de 556 personas.

De manera complementaria, en el mismo período, el Centro de Orientación de la SMV brindó orientación vía presencial a 41 personas, de manera electrónica a 106 personas que ingresaron sus consultas a través del aplicativo contáctenos, y de manera telefónica a 342 personas.

Asimismo se realizaron 82 publicaciones de contenidos educativos a través de sus plataformas Facebook, Instagram, LinkedIn, TikTok y YouTube, referidas a temas del mercado de valores y la SMV con un alcance aproximado de 52,262 vistas y 61,284 impresiones.

Así también, en el período evaluado, la Defensoría del Inversionista de la SMV brindó orientación gratuita a 285 ciudadanos, entre inversionistas y asociados de fondos colectivos, los cuales refirieron situaciones concretas en las que consideraron que sus derechos habrían sido afectados por una entidad bajo el ámbito de competencia de la SMV. Asimismo, dentro del marco de su función de orientación, la Defensoría del Inversionista propició 62 espacios de diálogos directos entre los inversionistas y las entidades supervisadas, con el objetivo de promover un acercamiento entre las partes, que permitieron en muchos casos, superar las situaciones referidas con pleno respeto de los derechos del inversionista o asociados, evitando que tengan que incurrir en los costos que implica acudir a otras vías, recuperando el dinero invertido y preservando las buenas relaciones entre las partes involucradas en la discrepancia.

Reconociendo la importancia de la educación financiera como un mecanismo para el desarrollo y la promoción de los mercados de valores, en el primer trimestre de 2025 se llevó a cabo el XXVI Programa de Especialización en Mercado de Valores de la SMV, el cual se realizó íntegramente de manera virtual, contando con la participación de 32 alumnos, de los cuales 28 provienen de diferentes universidades del país y fueron seleccionados luego de un riguroso proceso de admisión. Además, participaron 4 trabajadores de la SMV.

#### **D. Gestión**

La implementación de las acciones e iniciativas antes descritas, destinadas a promover el desarrollo del mercado de valores, el sistema de fondos colectivos y la actividad de financiamiento participativo financiero, se han encontrado, a su vez, acompañadas por un conjunto de acciones orientadas a consolidar el fortalecimiento institucional de la SMV. En ese marco, destacan las siguientes acciones:

- La SMV publicó en marzo, en su página institucional, el "Documento de Apoyo para el Desarrollo de una Hoja de Ruta para Fortalecer el Rol de Mercado de Valores Peruano de Cara al Financiamiento del Sector Corporativo", elaborado por el Banco Mundial con el apoyo de la Cooperación Suiza - SECO; a pedido del Consejo Consultivo del Mercado de Capitales.

Asimismo, publicó el documento "Diagnóstico de Apoyo para la Elaboración de una Hoja de Ruta para el Desarrollo del Mercado de Valores Peruano", que sirvió de base para la elaboración de la Hoja de Ruta. Estos reportes fueron preparados por un equipo del Banco Mundial.

La Hoja de Ruta propone 41 acciones con el objetivo de dinamizar la oferta y demanda de valores; promover mecanismos de transparencia y buenas prácticas, que acerquen las necesidades de financiamiento de los emisores y la confianza de los inversionistas; y fomentar la competencia en el mercado de valores peruano. De las acciones señaladas, doce acciones son señaladas como "críticas", entre las que destacan la creación de un programa de preparación y apoyo a empresas para promover la participación de éstas en el mercado de valores, el establecimiento de un programa focalizado de intervenciones financieras estatales para empresas PYME, la eliminación de arbitrajes regulatorios entre empresas supervisadas y no supervisadas (que es el caso de las gestoras de fondos privados y asesores de inversión), la eliminación de asimetrías tributarias (entre productos del sistema financiero y del mercado de valores), el fortalecimiento institucional de la SMV, entre otras.

A la fecha, el MEF y la SMV vienen coordinando con el equipo del Banco Mundial la implementación de las acciones críticas de la Hoja de Ruta, la que fue presentada al MEF el 30 de enero pasado. De acuerdo con lo conversado con el MEF, el Banco Mundial apoyará en la contratación de un consultor (Project Management Officer), que ayudará con la coordinación entre los miembros del Consejo Consultivo y los funcionarios públicos para la efectiva implementación de la Hoja de Ruta. Se espera que el consultor inicie sus actividades en mayo de 2025.

Entre las acciones cuyo análisis y estructuración están más avanzados se encuentran:

a. Ampliación de la oferta de productos de inversión para personas naturales a través de la creación de productos con riesgo del gobierno como el Exchange Traded Fund (ETF) de bonos soberanos, cuya creación ha contado con el apoyo del Banco Mundial, al igual que a varios países de la región, donde hay fondos que invierten en papeles del gobierno o programas de acceso directo a ellos para los inversionistas minoristas.

b. Incremento de las empresas que participan en el mercado de valores a través de la creación de un programa público-privado de preparación y apoyo a empresas para que participen en el mercado de valores.

c. Establecimiento de un programa focalizado para facilitar el financiamiento de PYMES con la participación de COFIDE.

d. Eliminación de arbitraje regulatorio en materia tributaria para que los mercados financieros y de capitales tengan las mismas reglas de juego para sus participantes (aspectos tributarios, por ejemplo).

- En el marco de los esfuerzos de la SMV orientados a la documentación, simplificación y mejora continua de sus procesos, entre el 01.02.2025 y el 13.05.2025 se aprobaron 04 documentos internos: 02 procedimientos y 02 manuales de gestión, los cuales corresponden a los macroprocesos de sistemas de gestión, supervisión y gestión documental; los citados documentos normativos internos, buscan asegurar la permanente protección del ciudadano y salvaguardar la información que mantiene la SMV

- En el marco de los esfuerzos orientados al fortalecimiento de los sistemas de gestión de la SMV, en el mismo período se realizó 01 taller con la participación del personal clave de 01 proceso institucional. El objetivo principal de dicho taller fue relevar, reevaluar e identificar nuevos riesgos que pueden afectar el cumplimiento del objetivo del proceso institucional y formular acciones de respuesta a los riesgos identificados, para su elevación al Superintendente a efectos de su aprobación

- En materia de integridad, se continuó con la implementación progresiva del Modelo de Integridad para las entidades del sector público, de acuerdo con las directrices de la Secretaría de Integridad Pública (SIP), las cuales tuvieron modificaciones significativas en febrero y marzo del 2025.

Es así que durante período del 01.02.2025 al 13.05.2025 se ejecutaron, entre otros, las siguientes acciones: aprobación del Programa de Integridad de la SMV 2025 por Resolución de Superintendente N° 035-2025-SMV/02; monitoreo de aspectos vinculados al Modelo de Integridad, tal como la transparencia en la gestión pública (registro de visitas en línea, agendas oficiales, solicitudes de acceso a la información pública); capacitación y difusión en materia de ética e integridad pública; orientación y asistencia a los órganos y personal SMV sobre la aplicación de la normativa y procedimientos vinculados a la prevención de actos de corrupción y fortalecimiento de la integridad pública; y se continuó coordinando con las diversas áreas la implementación del Modelo de Integridad, incluidas las disposiciones de la Ley 31227 y Ley 31564 y sus respectivos reglamentos.

- En materia de Gestión de Riesgos de Desastre (GRD), en marzo de 2025 se efectuó un simulacro de sismo en la sede San Isidro, la cual contó con la participación del Equipo de GRD

de la SMV. De otro lado, en abril se tuvo una visita programada del MEF, a fin de verificar la adecuada gestión de riesgos de desastres en la SMV.

- Adicionalmente, se puede señalar que en el período en evaluación, personal de la SMV participó en 8 eventos internacionales: 4 organizados por el Instituto Iberoamericano de Mercados de Valores: 3 cursos online sobre: NIIF (12a Ed), Normas ISSB: NIIF S1 y NIIF S2 (2ª edic.) y webinar "Finfluencers: Las finanzas en las redes sociales y el reto de su supervisión" y, 1 evento presencial: Seminario sobre el Desarrollo y medidas para revitalizar mercados de capitales en Iberoamérica (La Antigua, Guatemala); y 4 organizados por otros organismos: Reunión del Comité Regional Interamericano de IOSCO (online); Reunión del Comité de Gobierno Corporativo de la OECD (París, Francia); 31va Reunión Anual del Instituto Internacional para el Crecimiento y Desarrollo del Mercado de Valores de la U.S. SEC (Washington DC, EE.UU); y, AMF France 2025 Seminario Internacional para Autoridades del Mercado (online).

### **I.5 Limitaciones en el Periodo a Rendir**

El principal obstáculo para la consecución de la misión institucional durante el período comprendido entre el 01.02.2025 y el 13.05.2025 se deriva de las limitaciones presupuestales para la contratación de personal originadas por plazas vacantes a raíz de renunciaciones voluntarias y ceses de personal del régimen especial del Decreto Legislativo N° 1052 (CAS) y por jubilación (70 años) del régimen del Decreto Legislativo 728.

Esta situación ha incrementado la carga de trabajo, fundamentalmente en los órganos de supervisión, lo cual hace necesario que se dote y asegure la disponibilidad de los recursos suficientes para el ejercicio adecuado de tales funciones, a fin de no incurrir en incumplimientos que podrían afectar el logro de las metas y objetivos institucionales.

Asimismo, representan un obstáculo y riesgo para la retención del personal, las limitaciones presupuestales para la capacitación especializada del mismo, tanto en materias de regulación y supervisión, como en cualquier otro tipo de capacitación necesaria para la actualización y mejora continua de sus competencias profesionales en línea con las necesidades de la función y del mercado. Esto debido a que no se cuenta con recursos presupuestales para atender dichas necesidades.

Al 13 de mayo se solicitó la ampliación de demanda presupuestal al MEF para incrementar el límite máximo de incorporación de mayores ingresos públicos otorgado a esta Superintendencia, el cual permita efectuar una modificación presupuestaria en el nivel institucional vía la incorporación de mayores ingresos públicos provenientes de saldo de balance, a fin de proveer recursos para la contratación de personal, así como para la ejecución del Plan de Desarrollo de las Personas - PDP 2025 de la SMV, donde se prevé priorizar la realización de cursos grupales para maximizar el uso de los recursos.

En tanto no se cuenta con recursos para financiar la capacitación del personal, la Unidad de Recursos Humanos viene difundiendo ofertas de capacitación gratuitas que no irroguen gasto a la entidad, las cuales son ofrecidas por la Escuela de Administración Pública ENAP u otras organizaciones educativas. En materia de capacitación especializada, se viene aprovechando la otorgada por el Instituto Iberoamericano del Mercado de Valores - IIMV, la cual es financiada principalmente por dicha entidad, el Centro de Formación de la Agencia Española de



Cooperación Internacional para el Desarrollo AECID, y lo no cubierto, por el servidor cuyo viaje se autoriza, cuando corresponda.

De otro lado, la aplicación de la metodología del Análisis de Impacto Regulatorio Ex Ante (AIR Ex Ante) en la SMV, aunque positiva, ha ralentizado la capacidad de respuesta institucional ante las demandas normativas del mercado. Su implementación requiere además, recursos y capacitación adicional en dicha materia. Asimismo, la implementación del AIR Ex Ante insume tiempo que antes se dedicaba a otras funciones y añade nuevas tareas al personal. Su adecuada implementación requiere la emisión del Reglamento respectivo, inicialmente previsto para abril de 2024, pero aún no publicado hasta la fecha.

## **I.6 Recomendaciones de Mejora**

- Promover el decreto legislativo que fortalezca las capacidades de la SMV, optimizando su estructura organizacional y, otorgándole una efectiva autonomía funcional, administrativa, económica, técnica y presupuestal.
- Continuar con el fortalecimiento de la Supervisión con Enfoque Basado en Riesgos.
- Continuar con el proceso de mejora de la calidad regulatoria con la participación del mercado, centrando esfuerzos en los problemas públicos contenidos en la Agenda Temprana.
- Continuar impulsando la automatización y digitalización de procesos y servicios institucionales, con un enfoque de innovación digital
- Continuar fortaleciendo los procedimientos y controles internos con un enfoque de riesgos.

## II. SECCIÓN I: INFORMACIÓN DE LOS SISTEMAS ADMINISTRATIVOS

Comprende la información relevante de los 11 Sistemas Administrativos del Estado mediante los cuales se organizan las actividades de la administración pública y que tienen por finalidad promover la eficacia y eficiencia siendo de aplicación nacional; Planeamiento Estratégico, Presupuesto Público, Inversión Pública, Abastecimiento, Contabilidad, Tesorería, Endeudamiento Público, Gestión de Recursos Humanos, Defensa Judicial del Estado, Control y Modernización de la Gestión Pública.

### 1. SISTEMA NACIONAL DE PLANEAMIENTO ESTRATÉGICO

#### 1.1. Información General del Plan Estratégico Institucional (PEI)

Horizonte temporal del PEI(\*)

Año inicio	2025	Año fin	2030
Resolución que aprueba el PEI vigente	RESOLUCIÓN DE SUPERINTENDENTE N° 031-2025-SMV/02	Fecha de resolución	18/03/2025
Informe técnico CEPLAN	000042-2025-CEPLAN-DNCPPEI	Fecha de informe técnico	04/04/2025
Cantidad Objetivos Estratégicos Institucionales del PEI(**)	3	Link del PEI en el Portal de Transparencia Estándar	<a href="HTTPS://WWW.SMV.GOB.PE/CONSULTASP8/TEMP/PEI%202025%20VF.PDF">HTTPS://WWW.SMV.GOB.PE/CONSULTASP8/TEMP/PEI%202025%20VF.PDF</a>

(\*) El horizonte temporal del PEI debe cubrir el POI Multianual que se viene desarrollando a la fecha.

(\*\*) Ver Anexo 1.1: (Adjunto en PDF)

#### 1.2. Resumen de Objetivos Estratégicos Institucionales del PEI

Objetivo Estratégico Institucional (OEI)	Nombre del Indicador	Avance del indicador en el periodo reportado (%)
OEI.01.: FACILITAR EL ACCESO A FINANCIAMIENTO E INVERSIÓN A TRAVÉS DEL MERCADO DE VALORES, EL SISTEMA DE FONDOS COLECTIVOS, Y LA ACTIVIDAD DE FINANCIAMIENTO PARTICIPATIVO FINANCIERO A POTENCIALES Y ACTUALES EM	IND.01.OEI. 01: PORCENTAJE DE LA ACTIVIDAD PRODUCTIVA QUE REPRESENTA EL MERCADO ACCIONARIO COMO FUENTE DE FINANCIAMIENTO E INVERSIÓN PARA EMPRESAS E INVERSIONISTAS.	0.00
OEI.02: FORTALECER LA TRANSPARENCIA E INTEGRIDAD DEL MERCADO DE VALORES, EL SISTEMA DE FONDOS COLECTIVOS Y LA ACTIVIDAD DE FINANCIAMIENTO PARTICIPATIVO FINANCIERO	IND.01.OEI. 02: TASA DE VARIACIÓN DE PARTICIPES DE FONDOS MUTUOS, FONDOS DE INVERSIÓN COLOCADOS POR OFERTA PÚBLICA Y ASOCIADOS DE FONDOS COLECTIVOS	0.00
OEI.03: FORTALECER LAS CAPACIDADES INSTITUCIONALES DE LA SMV CON UN ENFOQUE DE INTEGRIDAD	IND.01.OEI. 03: ÍNDICE DE CUMPLIMIENTO DE GOBIERNO Y TRANSFORMACIÓN DIGITAL	0.00

Ver Anexo 1.1: (Adjunto en PDF)

### 2. INFORMACIÓN DEL SISTEMA ADMINISTRATIVO DE PRESUPUESTO PÚBLICO

#### 2.1. Resumen de Ejecución Presupuestal

## Ejercicio Presupuestal: 2025

N°	Unidad Ejecutora Presupuestal	PIA	PIM	Certificación	Compromiso	Devengado	Girado	% Certificación	% Compromiso	% Devengado	% Girado
	A	B	C	D	E	F	G	H	I	J	K
	TOTAL GENERAL	85,6 53,6 60.0 0	85,7 12,4 60.0 0	54,657,6 25.42	53,026,5 06.37	15,047,6 04.89	13,38 2,234. 40	63.77	61.87	17.56	15.61
1	SUPERINTENDENCIA DEL MERCADO DE VALORES (EX- CONASEV)	85,6 53,6 60.0 0	85,7 12,4 60.0 0	54,657,6 25.42	53,026,5 06.37	15,047,6 04.89	13,38 2,234. 40	63.77	61.87	17.56	15.61

Ver Anexo 2.1 al 2.3 (Adjunto en PDF)

**Nota:** La información requerida en el cuadro es extraída del SIAF-MEF a una fecha de corte.**Leyenda**

A: Nombre de la Unidad Ejecutora Presupuestal

B: Presupuesto Institucional de Apertura

C: Presupuesto Institucional Modificado

D: Certificación Presupuestal

E: Compromiso

F: Devengado

G: Girado (Esta etapa es registrada en el SIAF por la Oficina de Tesorería o la que haga sus veces)

H: Avance % Certificación

I: Avance % Compromiso

J: Avance % Devengado

K: Avance % Girado (Esta etapa es registrada en el SIAF por la Oficina de Tesorería o la que haga sus veces)

**2.2. Resumen de Presupuesto Participativo**

N°	Año	Gestionó Presupuesto Participativo (Si/ No)	Presupuesto Participativo Aprobado S/	Presupuesto Participativo Ejecutado S/
	A	B	C	D

Ver Anexo 2.4 por cada año de gestión (Adjunto en PDF)

**Nota:** Aplica para Gobierno Regional o Gobierno Local. En caso no se asignó presupuesto participativo poner cero.**Leyenda**

A: Año de gestión del Titular del Gobierno Regional o Gobierno Local.

B: Responder sobre la gestión del Presupuesto Participativo para ese año.

C: Monto del Presupuesto Participativo aprobado para ese año de gestión.

D: Monto del Presupuesto Participativo ejecutado para ese año de gestión.

**3. INFORMACIÓN DEL SISTEMA NACIONAL DE PROGRAMACIÓN MULTIANUAL Y GESTIÓN DE INVERSIONES****3.1. Resumen de Inversiones**

N°	Unidad Ejecutora Presupuestal	Cantidad total de inversiones cerradas	Cantidad total de las inversiones activas	Cantidad total de las inversiones desactivadas	Costo total de las inversiones activas	Devengado o acumulado de las inversiones activas	Pago total de las IP activas	Saldo de las inversiones activas
	A	B	C	D	E	F	G	H
	TOTAL GENERAL	0	1	0	108,374,633.00	14,225,931.00	14,225,931.00	97,148,702.00

N°	Unidad Ejecutora Presupuestal	Cantidad total de inversiones cerradas	Cantidad total de las inversiones activas	Cantidad total de las inversiones desactivadas	Costo total de las inversiones activas	Devengado o acumulado de las inversiones activas	Pago total de las IP activas	Saldo de las inversiones activas
	A	B	C	D	E	F	G	H
1	SUPERINTENDENCIA DEL MERCADO DE VALORES (EX-CONASEV)	0	1	0	108,374,633.00	14,225,931.00	14,225,931.00	97,148,702.00

Ver Anexo 3.1 (Adjunto en PDF)

**Nota:** En donde corresponda, se toman en consideración las denominaciones usadas en sistema de consulta avanzada del MEF, debido a la variedad de tipos de formatos que existen en el Banco de Inversiones

**Leyenda**

A: Nombre de la unidad ejecutora de inversiones

B, C y D: Cantidades totales ingresados en el campo "F" del anexo 3.1

E, F y G: Importes totales ingresados en los campos "J", "K" y "L" respectivamente del anexo 3.1

H: Resultado de la diferencia de los campos (E-G)

**3.2. Resumen de Obras públicas (OP)**

N°	Unidad Ejecutora Presupuestal	Cantidad de OP sin ejecución	Cantidad de OP en ejecución	Cantidad de OP paralizadas	Cantidad de obras públicas finalizadas sin liquidación	Cantidad de obras públicas finalizadas con liquidación	Cantidad total de Obras Públicas	Costo Total Final o Estimación de la OP	Monto Total Pagado	Saldo Por Pagar
	A	B	C	D	E	F	G	H	I	J
	TOTAL GENERAL	0	0	0	1	0	1	0.00	0.00	0.00
1	SUPERINTENDENCIA DEL MERCADO DE VALORES (EX-CONASEV)	0	0	0	1	0	1	0.00	0.00	0.00

Ver Anexo 3.2 (Adjunto en PDF)

**Leyenda**

A: Nombre de la unidad ejecutora de inversiones

B, C, D, E: Registrar cantidades del campo E del anexo 3.2

F: Registrar cantidades del campo G del anexo 3.2 (Considerar la recepción parcial y total)

G: Sumatoria de los campos (B, C, D, E y F)

H: Importe total del campo L del anexo 3.2

I: Importe total del campo M del anexo 3.2

J: Importe total del campo I del anexo 3.2

**3.3. Resumen de Obras públicas paralizadas (OPP)**

N°	Unidad Ejecutora de Inversiones	Cantidad de OPP con resolución de paralización	Cantidad de OPP sin resolución de paralización
	A	B	C
1	SUPERINTENDENCIA DEL MERCADO DE VALORES (EX- CONASEV)	0	0

Ver Anexo 3.3 (Adjunto en PDF)

#### 4. INFORMACIÓN DEL SISTEMA NACIONAL DE CONTABILIDAD PÚBLICA

##### INFORMACIÓN FINANCIERA

##### 4.1. Estado de situación Financiera

N°	Unidad Ejecutora Presupuestal	Activo Corriente	Activo No Corriente	TOTAL ACTIVO	Pasivo Corriente	Pasivo No Corriente	Patrimonio	TOTAL PASIVO Y PATRIMONIO
1	SUPERINTENDENCIA DEL MERCADO DE VALORES (EX-CONASEV)	93,917,760.68	44,095,839.81	138,013,600.49	11,491,009.14	15,152,096.23	111,370,495.12	138,013,600.49

Ver Anexo 4.1: EF-1(Adjunto en PDF)

##### 4.2. Estado de Gestión

N°	Unidad Ejecutora Presupuestal	Ingresos	Costos y Gastos	RESULTADO DEL EJERCICIO SUPERAVIT (DEFICIT)
1	SUPERINTENDENCIA DEL MERCADO DE VALORES (EX-CONASEV)	106,080,605.82	-78,487,198.92	27,593,406.90

Ver Anexo 4.2: EF-2 (Adjunto en PDF)

##### 4.3. Estado de Cambios de Patrimonio Neto

N°	Unidad Ejecutora Presupuestal	Hacienda Nacional	Hacienda Nacional Adicional	Resultados No Realizados	Reservas	Resultados Acumulados	TOTAL
1	SUPERINTENDENCIA DEL MERCADO DE VALORES (EX-CONASEV)	431,077,552.74	0.00	0.00	0.00	-319,707,057.62	111,370,495.12

Ver Anexo 4.3: EF-3 (Adjunto en PDF)

##### 4.4. Estado de Flujos de Efectivo

N°	Unidad Ejecutora Presupuestal	A. Actividades de Operación			B. Actividades de Inversión			C. Actividades de Financiamiento			D. Total Aumento (Disminución) del Efectivo y Equivalente al efectivo	E. Diferencia de Cambio	F. Saldo Efectivo y Equivalente al efectivo al inicio del ejercicio	G. Saldo Efectivo y Equivalente al efectivo al finalizar el ejercicio
		Entradas de Efectivo	Salidas de Efectivo	Aumento (disminución) Efectivo y Equivalente al Efectivo	Entradas de Efectivo	Salidas de Efectivo	Aumento (Disminución) Efectivo y Equivalente al Efectivo	Entradas de Efectivo	Salidas de Efectivo	Aumento (Disminución) Efectivo y Equivalente al Efectivo				
1	SUPERINTENDENCIA DEL MERCADO DE VALORES (EX-CONASEV)	94,047,706.28	91,133,989.89	2,913,716.39	0.00	2,353,606.82	2,353,606.82	0.00	0.00	0.00	560,109.57	68,777.43	24,311,997.54	24,940,884.54

Ver Anexo 4.4: EF-4 (Adjunto en PDF)

##### 4.5. Estado de la Depuración y Sinceramiento

N°	Unidad Ejecutora Presupuestal	Último entregable aprobado de avance	Numero de resolución	Fecha
----	-------------------------------	--------------------------------------	----------------------	-------

Ver Anexo 4.5: (Adjunto en PDF)

## 5. INFORMACIÓN DEL SISTEMA NACIONAL DE TESORO PÚBLICO

### 5.1. Resumen de Cartas Fianzas en Custodia

N°	Unidad Ejecutora Presupuestal	Cantidad Total de Cartas Fianza
	TOTAL GENERAL	16
1	SUPERINTENDENCIA DEL MERCADO DE VALORES (EX- CONASEV)	16

Ver Anexo 5.1 (Adjunto en PDF)

### 5.2. Resumen de Documentos Valorados en Custodia

N°	Unidad Ejecutora Presupuestal	Cantidad de Letras (*)	Cantidad de Pagarés (*)	Cantidad de Facturas Negociables (*)	Cantidad de Otros Documentos (**)
	TOTAL GENERAL	0	43	0	0
1	SUPERINTENDENCIA DEL MERCADO DE VALORES (EX- CONASEV)	0	43	0	0

Ver Anexo 5.2 (Adjunto en PDF)

(\*) Indicar la cantidad de documentos valorados en custodia hasta la fecha de corte.

(\*\*) Indicar la cantidad de otros documentos distintos a Letras, Pagarés y Facturas negociables registrados en el anexo 5.2.

### 5.3. Resumen de Fideicomisos

N°	Unidad Ejecutora Presupuestal	Cantidad de Cuentas de Fideicomiso (*)
	TOTAL GENERAL	0
1	SUPERINTENDENCIA DEL MERCADO DE VALORES (EX- CONASEV)	0

Ver Anexo 5.3 (Adjunto en PDF)

(\*) Indicar la cantidad de cuentas de fideicomiso que tenga la entidad a la fecha de corte.

### 5.4. Resumen de Cantidad de Cuentas

N°	Unidad Ejecutora Presupuestal	Cantidad de Cuentas (*)
	TOTAL GENERAL	14
1	SUPERINTENDENCIA DEL MERCADO DE VALORES (EX- CONASEV)	14

Ver Anexo 5.4 (Adjunto en PDF)

(\*) Indicar la cantidad de cuentas bancarias que tenga la entidad en: Empresas bancarias, entidades financieras estatales, empresas financieras, cajas municipales de ahorros y créditos, cajas de crédito y popular, cajas rurales de ahorro y crédito. Asimismo, debe indicar la Cuenta Única de Tesoro (CUT).

### 5.5. Resumen de Titulares y Suplentes de las Cuentas

N°	Unidad Ejecutora Presupuestal	Cantidad de Titulares (*)	Cantidad de Suplentes (*)
	TOTAL GENERAL	2	2
1	SUPERINTENDENCIA DEL MERCADO DE VALORES (EX- CONASEV)	2	2

Ver Anexo 5.5 (Adjunto en PDF)

(\*) Indicar la cantidad de responsables con la condición de titular o suplente de las cuentas bancarias.

## 6. INFORMACIÓN DEL SISTEMA NACIONAL DE ENDEUDAMIENTO PÚBLICO

### 6.1. Operación de Endeudamiento - Préstamos

N°	Unidad Ejecutora Presupuestal	Cantidad de Contratos de Préstamos
	TOTAL GENERAL	0

N°	Unidad Ejecutora Presupuestal	Cantidad de Contratos de Préstamos
1	SUPERINTENDENCIA DEL MERCADO DE VALORES (EX- CONASEV)	0

Ver Anexo 6.1 (Según formato adjunto por PDF)

## 7. INFORMACIÓN DEL SISTEMA NACIONAL DE ABASTECIMIENTO

### 7.1. Resumen de Procedimientos de Selección (vigentes)

#### Información por Pliego

N°	Objeto Contractual	Total, Valor Referencial / en soles S/. (Aplica solo a Obras y Consultoría de obras)	Cantidad de Procedimiento de selección (Vigentes)
		A	B
	TOTAL GENERAL	1,414,209.98	9
1	BIEN	130,200.00	1
2	SERVICIO	1,284,009.98	8

#### Leyenda

A: Total Valor Referencial / Valor Estimado en soles por Objeto Contractual.

B: Cantidad de Convocatorias o Procesos de Selección Vigentes a la fecha de corte.

#### Información por Unidad Ejecutora

N°	Unidad Ejecutora Presupuestal	Objeto Contractual	Total, Valor Referencial / Estimado en soles S/. (Aplica solo a Obras y Consultoría de obras)	Cantidad de Procedimiento de selección (Vigentes)
	A		C	D
	TOTAL GENERAL		1,414,209.98	9
1	SUPERINTENDENCIA DEL MERCADO DE VALORES (EX- CONASEV)	SERVICIO	1,284,009.98	8
2	SUPERINTENDENCIA DEL MERCADO DE VALORES (EX- CONASEV)	BIEN	130,200.00	1

Ver Anexo 7.1 (Adjunto en PDF)

#### Leyenda:

A: Nombre de Ejecutora individual

B: Tipo de objeto (Bien, Consultoría de Obra, Servicio)

C: Valor Referencial / Valor Estimado en soles S/.

D: Cantidad de Procedimientos de Selección Vigentes.

### 7.2. Resumen de Contratos Vigentes y Pendientes de Pago (Por montos superiores a 8 UIT)

#### Información por Pliego

N°	Objeto Contractual	Número total de contratos vigentes (por montos superiores a 8 UIT)	Monto de Contratos S/.
	TOTAL GENERAL	32	14,809,632.72
1	SERVICIO	31	14,753,832.72
2	BIEN	1	55,800.00

#### Información por Unidad ejecutora

N°	Unidad Ejecutora Presupuestal	Objeto Contractual	Número total de contratos vigentes (por montos superiores a 8 UIT)	Monto en soles S/.
	TOTAL GENERAL		32	14,809,632.72
1	SUPERINTENDENCIA DEL MERCADO DE VALORES (EX- CONASEV)	BIEN	1	55,800.00
2	SUPERINTENDENCIA DEL MERCADO DE VALORES (EX- CONASEV)	SERVICIO	31	14,753,832.72

Ver Anexo 7.2 (Adjunto en PDF)

### 7.3. Resumen de Contratos Vigentes y Pendientes de Pago (Por montos menores o iguales a 8 UIT)

#### Información por Pliego

N°	Objeto Contractual	Número total de contratos vigentes (por montos menores o iguales a 8 UIT)	Monto de Contratos S/.
	TOTAL GENERAL		

#### Información por Unidad ejecutora

N°	Unidad Ejecutora Presupuestal	Objeto Contractual	Número total de contratos vigentes (por montos menores o iguales a 8 UIT)	Monto en soles S/.
	TOTAL GENERAL			

Ver Anexo 7.2 (Adjunto en PDF)

### 7.4. Resumen de Bienes Inmuebles

N°	Unidad Ejecutora Presupuestal	Cantidad Inmuebles Propios	Cantidad Inmuebles Alquilados	Cantidad Inmuebles con Administración Gratuita (Afectación en Uso)	Cantidad Inmuebles con Asignación de Uso Temporal (Incautado)	Cantidad Inmuebles bajo otros derechos	Total de Inmuebles
	TOTAL GENERAL	3	1	1	0	0	5
1	SUPERINTENDENCIA DEL MERCADO DE VALORES (EX- CONASEV)	3	1	1	0	0	5

Ver Anexo 7.3. (Adjunto en PDF)

### 7.5. Resumen de Predios



N°	Unidad Ejecutora Presupuestal	Cantidad Predios Propios	Cantidad Predios alquilados	Cantidad Predios con Administración Gratuita (Afectación en Uso)	Cantidad Predios con Asignación de Uso Temporal (Incautado)	Cantidad Predios bajo otros derechos	Total Predios
	TOTAL GENERAL						

Ver Anexo 7.3. (Adjunto en PDF)

**7.6. Resumen de Bienes Muebles Por Grupo y Clase (excepto vehículos y maquinarias)**

N°	Unidad Ejecutora Presupuestal	Grupo	Clase	Cantidad Total por Grupo/Clase	Cantidad Total por Grupo/Clase adquiridos por la gestión
	A	B	C	D	E
	TOTAL GENERAL			4,347.00	0.00
1	SUPERINTENDENCIA DEL MERCADO DE VALORES (EX-CONASEV)	OFICINA	CÓMPUTO	2,248.00	0.00
2	SUPERINTENDENCIA DEL MERCADO DE VALORES (EX-CONASEV)	OFICINA	EQUIPO DE OFICINA	129.00	0.00
3	SUPERINTENDENCIA DEL MERCADO DE VALORES (EX-CONASEV)	OFICINA	MOBILIARIO DE OFICINA	1,670.00	0.00
4	SUPERINTENDENCIA DEL MERCADO DE VALORES (EX-CONASEV)	AIRE ACONDICIONADO Y REFRIGERACIÓN : REPUESTOS Y ACCESORIOS	EQUIPOS DE REFRIGERACIÓN Y AIRE ACONDIC : REPUESTOS Y ACCESORIOS	241.00	0.00
5	SUPERINTENDENCIA DEL MERCADO DE VALORES (EX-CONASEV)	COCINA, COMEDOR, CAFETERÍA : REPUESTOS Y ACCESORIOS	ARTEFACTOS ELECTRODOMÉSTICOS : REPUESTOS Y ACCESORIOS	59.00	0.00

Ver Anexo 7.4 Muebles (Adjunto en PDF)

**LEYENDA GRUPO****A:** Nombre de Ejecutora Presupuestal

**B:** 04 Agrícola y Pesquero  
 11 Aire Acondicionado Y Refrigeración  
 18 Animales  
 25 Aseo Y Limpieza  
 32 Cocina Y Comedor

39 Cultura Y Arte  
 46 Electricidad Y Electrónica  
 53 Hospitalización  
 60 Instrumento De Medición  
 50 Máquina  
 64 Mobiliario  
 71 Nave o Artefacto Naval  
 78 Producción Y Seguridad  
 82 Vehículo

67 Maquinaria Vehículos Y Otros  
 74 Oficina  
 81 Recreación Y Deporte  
 88 Seguridad Industrial  
 95 Telecomunicaciones

**C:** 04 Aeronave  
 08 Cómputo

**D:** Cantidad Total por Grupo**E:** Cantidad Total por grupo adquiridos por la gestión**7.7. Resumen de Vehículos y Maquinaria**

N°	Unidad Ejecutora Presupuestal	Cantidad de Vehículos	Cantidad de Maquinarias	Estado Operativo	Estado Inoperativas	Cantidad Total de Vehículos y Maquinarias	Cantidad Total adquiridos por la gestión
	A	B	C	D = (B+C)	E = (B+C)	F = (D+E)	G
	TOTAL GENERAL	7	0	7	0	7	0
1	SUPERINTENDENCIA DEL MERCADO DE VALORES (EX-CONASEV)	7	0	7	0	7	0

Ver Anexo 7.5 Vehículos y Maquinarias (Adjunto en PDF)

**Leyenda****A:** Nombre de la unidad ejecutora de inversiones**B, C:** Cantidades totales del campo C del anexo 7.7**D:** Cantidad total de vehículos y maquinarias con estado operativo, del campo I del anexo 7.7**E:** Cantidad total de vehículos y maquinarias con estado inoperativo, del campo I del anexo 7.7**F:** Sumatoria total del campo D+E**G:** Cantidad total de vehículos y maquinarias adquiridas por la gestión**7.8. Resumen de Aplicativos informáticos de la Entidad.**

N°	Unidad Ejecutora Presupuestal	Cantidad Total de Aplicativos Informáticos	Cantidad Desarrollados o Adquiridos en la Gestión
	TOTAL GENERAL	109	0
1	SUPERINTENDENCIA DEL MERCADO DE VALORES (EX-CONASEV)	109	0

Ver Anexo 7.6 (Adjunto en PDF)

**7.9. Licencias de Software.**

N°	Unidad Ejecutora Presupuestal	Tipos de Licencia de Software	Cantidad Total	Cantidad adquirida en la Gestión
	A	B	C	D
	TOTAL GENERAL		7,202	15
1	SUPERINTENDENCIA DEL MERCADO DE VALORES (EX-CONASEV)	UTILITARIOS	84	0
2	SUPERINTENDENCIA DEL MERCADO DE VALORES (EX-CONASEV)	SISTEMA OPERATIVO	618	0
3	SUPERINTENDENCIA DEL MERCADO DE VALORES (EX-CONASEV)	PROGRAMACIÓN	51	0
4	SUPERINTENDENCIA DEL MERCADO DE VALORES (EX-CONASEV)	OFIMÁTICA	1,011	0
5	SUPERINTENDENCIA DEL MERCADO DE VALORES (EX-CONASEV)	MODELAMIENTO	413	0
6	SUPERINTENDENCIA DEL MERCADO DE VALORES (EX-CONASEV)	ITSM SOFTWARE	515	15
7	SUPERINTENDENCIA DEL MERCADO DE VALORES (EX-CONASEV)	INTELIGENCIA DE NEGOCIOS	66	0
8	SUPERINTENDENCIA DEL MERCADO DE VALORES (EX-CONASEV)	INFRAESTRUCTURA	468	0
9	SUPERINTENDENCIA DEL MERCADO DE VALORES (EX-CONASEV)	GESTIÓN DE CONTENIDOS	380	0

N°	Unidad Ejecutora Presupuestal	Tipos de Licencia de Software	Cantidad Total	Cantidad adquirida en la Gestión
	A	B	C	D
10	SUPERINTENDENCIA DEL MERCADO DE VALORES (EX-CONASEV)	FIRMA DIGITAL	370	0
11	SUPERINTENDENCIA DEL MERCADO DE VALORES (EX-CONASEV)	ESTADÍSTICA	221	0
12	SUPERINTENDENCIA DEL MERCADO DE VALORES (EX-CONASEV)	DISEÑO GRÁFICO	4	0
13	SUPERINTENDENCIA DEL MERCADO DE VALORES (EX-CONASEV)	BASE DE DATOS	372	0
14	SUPERINTENDENCIA DEL MERCADO DE VALORES (EX-CONASEV)	AUDITORÍA Y RESPALDO	1,125	0
15	SUPERINTENDENCIA DEL MERCADO DE VALORES (EX-CONASEV)	ANTIVIRUS/ SEGURIDAD	1,450	0
16	SUPERINTENDENCIA DEL MERCADO DE VALORES (EX-CONASEV)	ANÁLISIS DE DATOS	54	0

**Leyenda**

A Nombre de la Unidad Ejecutora Presupuestal

B Descripción de La Licencia De Software

C Cantidad Total por Tipo De Licencias

D Cantidad Total adquirida en la Gestión

**7.10. Bienes Muebles: Cumplimiento con Ente Rector de Bienes Muebles-MEF**

N°	Unidad Ejecutora Presupuestal	Verificación de Cumplimiento Legal	Fecha de atención	N° de Documentos sustentatorio
1	SUPERINTENDENCIA DEL MERCADO DE VALORES (EX-CONASEV)	1. ¿Cuándo fue el último inventario patrimonial de bienes muebles realizado en la Entidad? Indicar fecha y número de documentación sustentatoria.	14/03/2025	CARTA N° 0030-2025/P&S GBC
2	SUPERINTENDENCIA DEL MERCADO DE VALORES (EX-CONASEV)	2. ¿Cuándo fue el último inventario de almacén realizado en la Entidad? Indicar fecha y número de documentación sustentatoria.	30/01/2025	CARTA N° 0014-2025/P&S GBC

**N° Base Normativa**

1 -Decreto Legislativo N° 1439, Decreto Legislativo del Sistema Nacional de Abastecimiento.

-Reglamento del Decreto Legislativo N° 1439, Decreto Legislativo del Sistema Nacional de Abastecimiento, aprobado mediante el Decreto Supremo N° 217-2019-EF.

-Directiva N° 006-2021-EF/54.01, "Directiva para la gestión de bienes muebles patrimoniales en el marco del Sistema Nacional de Abastecimiento".

2 -Decreto Legislativo N° 1439, Decreto Legislativo del Sistema Nacional de Abastecimiento.

-Reglamento del Decreto Legislativo N° 1439, Decreto Legislativo del Sistema Nacional de Abastecimiento, aprobado mediante el Decreto Supremo N° 217-2019-EF.

-Directiva N° 004-2021-EF/54.01, "Directiva para la gestión de Almacenamiento y distribución de Bienes Muebles".

**7.11. Programación Multianual de Bienes, Servicios y Obras.**

N°	Unidad Ejecutora	Verificación de Cumplimiento Legal	SI/NO	Fecha de atención	Motivos de la no realización
1	SUPERINTENDENCIA DEL MERCADO DE VALORES (EX-CONASEV)	3. ¿Ha cumplido a la fecha con efectuar la Fase de la Programación Multianual de bienes, Servicios y Obras: Fase de Identificación, en el SIGA-MEF?	Si	26/04/2024	
2	SUPERINTENDENCIA DEL MERCADO DE VALORES (EX-CONASEV)	4. ¿Ha cumplido a la fecha con efectuar la Fase de la Programación Multianual de bienes, Servicios y Obras: Fase de Clasificación y Priorización, en el SIGA-MEF?	Si	07/01/2025	

N°	Unidad Ejecutora	Verificación de Cumplimiento Legal	SI/NO	Fecha de atención	Motivos de la no realización
3	SUPERINTENDENCIA DEL MERCADO DE VALORES (EX-CONASEV)	5. ¿Ha cumplido a la fecha con efectuar la Fase de la Programación Multianual de bienes, Servicios y Obras: Fase de Consolidación y Aprobación, en el SIGA-MEF?	Si	08/01/2025	

Nota: La obligación del llenado del campo es solo por las Fases cumplidas dentro del plazo de Ley, hasta la fecha de corte.

Base Normativa

- Artículo 14 de la "Directiva para la Programación Multianual de Bienes, Servicios y Obras" Resolución Directoral N° 0014-2021-EF-54.01
- Artículo 19 de la "Directiva para la Programación Multianual de Bienes, Servicios y Obras" Resolución Directoral N° 0014-2021-EF-54.01
- Artículo 22 de la "Directiva para la Programación Multianual de Bienes, Servicios y Obras" Resolución Directoral N° 0014-2021-EF-54.01

## 8. INFORMACIÓN DEL SISTEMA ADMINISTRATIVO DE GESTIÓN DE RECURSOS HUMANOS

### 8.1. Resumen de Costo de Personal y Pensiones

N°	Unidad Ejecutora Presupuestal	Total de puestos ocupados a la fecha de corte	Total de puestos vacantes a la fecha de corte	Total de registros	Total Costo Permanente	Total Costo Ocasional	Costo Total de Personal	Costo Mensual Promedio
	TOTAL GENERAL	332	18	350	7,374,320.00	331,759.00	7,706,079.00	2,568,693.00
1	SUPERINTENDENCIA DEL MERCADO DE VALORES (EX-CONASEV)	332	18	350	7,374,320.00	331,759.00	7,706,079.00	2,568,693.00

Fecha Corte:

Ver Anexo 8.1 (Adjunto en PDF)

### 8.2. Resumen de Procedimientos Disciplinarios

N°	Unidad Ejecutora Presupuestal	Tipo de Procedimiento	Suspensión	Inhabilitación a exservidor	Destitución	Despido	Multa	Otra sanción	Sanciones impuestas durante el periodo	Sanciones vigentes a la fecha de corte
	TOTAL GENERAL		0	0	0	0	0	0	0	0
1	SUPERINTENDENCIA DEL MERCADO DE VALORES (EX-CONASEV)	PAD	0	0	0	0	0	0	0	0

Fecha Corte:

Ver Anexo 8.2 (Adjunto en PDF)

## 9. INFORMACIÓN DEL SISTEMA NACIONAL DE CONTROL

### 9.1. Control Posterior

#### 9.1.1. Resumen General de Recomendaciones de Informes de Control Posterior (Entidad y sus ejecutoras)

N°	Año de Emisión del Informe	Número Informes de Control Posterior con recomendaciones Pendientes y en Proceso	Cantidad de recomendaciones Pendientes y en Proceso
	A	B	C
	TOTAL DEL PERIODO ( 2024- 2025)	4	4
1	2024	3	3
2	2025	1	1

A Año de Emisión del Informe de Control Posterior

B Cantidad de informes de control posterior con recomendaciones Pendientes y en Proceso según fecha de vencimiento registrada en el SAGU, hasta la fecha de corte

C Cantidad de recomendaciones Pendientes y en Proceso según fecha de vencimiento registrada en el SAGU, a la fecha de corte.

#### 9.1.2. Resumen General de Recomendaciones de Informes de Control Posterior por Unidad Ejecutora

N°	AÑO	Unidad Ejecutora Presupuestal	Número Informes de Control Posterior con recomendaciones Pendientes y en Proceso	Cantidad de recomendaciones Pendientes y en Proceso
	A	B	C	D
	TOTAL DEL PERIODO ( 2024- 2025)		4	4
1	2024	SUPERINTENDENCIA DEL MERCADO DE VALORES (EX- CONASEV)	3	3
2	2025	SUPERINTENDENCIA DEL MERCADO DE VALORES (EX- CONASEV)	1	1

Ver Anexo 9.1 (Adjunto en PDF)

Leyenda:

A. Año del Informe de Control Posterior

B. Nombre de la Unidad Ejecutora Presupuestal

C. Cantidad de informes de control posterior con recomendaciones no implementadas según fecha de vencimiento registrada en el SAGU, hasta la fecha de corte

D. Cantidad de recomendaciones no implementadas según fecha de vencimiento registrada en el SAGU, a la fecha de corte

### 9.2. Funcionarios con Presunta Responsabilidad Administrativa

Ver Anexo 9.2 (Adjunto en PDF)

### 9.3. Control Simultáneo

#### 9.3.1. Resumen General de Situaciones Adversas de Informes de Control Simultáneo (Entidad y sus ejecutoras)

N°	Año de Emisión del Informe	Número de informes de Control Simultáneo con Situaciones adversas en proceso y sin acciones	Cantidad de situaciones adversas en proceso y sin acciones
	A	B	C
	TOTAL DEL PERIODO ( 2025- 2025)	1	1
1	2025	1	1

A Año de Emisión del Informe de Control Simultáneo

B Cantidad de todos los informes de control simultáneo con situaciones adversas en proceso y sin acciones a la fecha de corte

C Cantidad de situaciones adversas en proceso y sin acciones según fecha de vencimiento registrada en el SAGU, a la fecha de corte

### 9.3.2. Resumen General de Situaciones Adversas de Informes de Control Simultáneo por Unidad Ejecutora

N°	Año	Unidad Ejecutora Presupuestal	Número de informes Control Simultáneo con situaciones adversas en proceso y sin acciones	Cantidad de situaciones adversas en proceso y sin acciones
	A	B	C	D
	TOTAL DEL PERIODO ( 2025-2025)		1	1
1	2025	SUPERINTENDENCIA DEL MERCADO DE VALORES (EX-CONASEV)	1	1

Ver Anexo 9.3 (Adjunto en PDF)

Leyenda

A. Año del Informe de Control Posterior

B. Nombre de la Unidad Ejecutora Presupuestal

C. Cantidad de informes de control simultáneo con situaciones adversas no superadas según fecha de vencimiento registrada en el SAGU, hasta la fecha de corte

D. Cantidad de situaciones adversas no superadas según fecha de vencimiento registrada en el SAGU, a la fecha de corte

### 9.4. Resumen de Implementación del Sistema de Control Interno

N°	Nombre de la Ejecutora Presupuestal	2022		2023		2024		2025	
		Grado de Madurez	Nivel de Madurez	Grado de Madurez	Nivel de Madurez	Grado de Madurez	Nivel de Madurez	Grado de Madurez	Nivel de Madurez
1	SUPERINTENDENCIA DEL MERCADO DE VALORES (EX-CONASEV)	34,55	SCI BÁSICO	100	SCI ÓPTIMO	96,43	SCI ÓPTIMO	98,33	SCI ÓPTIMO

Ver Anexo 9.4 (Adjunto en PDF)

Nota: Considerar el grado de madurez de los últimos 4 años

## 10. INFORMACIÓN DEL SISTEMA ADMINISTRATIVO DE MODERNIZACIÓN DE LA GESTIÓN PÚBLICA

### 10.1. Gestión de la Calidad de Servicios

La entidad implementó la NTCS	No	Cantidad de bins o servicios mejorados con la aplicación de la NTCS (*)	0
-------------------------------	----	---	---

Ver Anexo 10.1 (Adjunto en PDF)

Nota: Registrar cantidades de acuerdo a la información ingresada en la sección 1 de anexo 10.1

### 10.2. Gestión de reclamos (GdR)

La entidad orienta y difunde sobre el uso de libro de reclamaciones	Si	Medio de orientación y/o difusión del libro de reclamaciones.	MIXTO
Disponibilidad del libro de relaciones digital en el portal web de la entidad GOB.PE y propio			Si
Cantidad de	2	Tiempo promedio de	2

reclamos presentados por la ciudadanía		atención de reclamos (en días hábiles)	
Cantidad de reclamos denegados	2	Índice de satisfacción de las personas respecto a la atención y la repuesta de los reclamos (**)	0.00%
Cantidad de reclamos aceptados	0	Porcentaje de reclamos atendidos dentro del plazo legal (*)	100.00%
Cantidad de bienes y servicios mejorados con la aplicación de la gestión de reclamos (***)			0

**Nota:**

Recalo: es el mecanismo de participación de la ciudadanía a través del cual las personas, expresan su insatisfacción o disconformidad ante la entidad o empresa de la administración pública que lo atendió un bien o servicio.

**Leyenda:**

(\*) Cálculo que la entidad debe extraer de los reportes de su plataforma digital. No corresponde en aquellos casos donde la entidad no haya finalizado la implementación.

(\*\*) El índice resulta de: (Cantidad de evaluaciones positivas / total de evaluaciones).

(\*\*\*) Ver Anexo 10.1 (Adjunto en PDF)

**10.3. Gobierno Abierto (GA)**

Principio de gobierno abierto	Cantidad de iniciativas implementadas
En transparencia y acceso a la información pública	5
En participación ciudadana	1
En rendición de cuentas	1
En Integridad	6

Ver Anexo 10.1 (Adjunto en PDF)

**Nota:** Registrar cantidades de acuerdo a la información ingresada en la sección 2 del anexo 10.1

**10.4. Simplificación Administrativa – Sistema único de trámites (SUT)**

SUT			Respuesta
La entidad cuenta con un usuario administrador SUT actualizado (Sistema único de trámites)			Si
La entidad utiliza el SUT (Sistema único de trámites) para la elaboración y actualización de su TUPA			Si
La entidad cuenta con el TUPA aprobado y vigente, publicado en el SUT: incluye los procedimientos administrativos estandarizados de su competencia			No
<b>Norma de Aprobación</b>	N/A		
<b>Fecha de emisión de la norma de aprobación</b>	N/A	<b>Fecha de publicación de la norma de aprobación</b>	N/A
<b>Medio de Uso del TUPA</b>	N/A	<b>Link virtual o ubicación física del TUPA</b>	N/A

**Nota:** En caso no aplique coloca N/A = No Aplica

**11. INFORMACIÓN DEL SISTEMA ADMINISTRATIVO DE DEFENSA JURÍDICA DEL ESTADO****11.1. Total de procesos y obligaciones pecuniarias a favor y contra el estado**

N°	Cantidad Total de Investigaciones (en el Ministerio Público)	Cantidad total de Procesos (en el Poder Judicial)	Cantidad total de otros Procesos y similares	Cantidad Total de Procesos	Cantidad total de abogados con carga de expedientes	Cantidad de casos declarados fundados	Cantidad de casos declarados infundados, improcedentes e inadmisibles
	A	B	C	D	E	F	G
1	32	163	45	240	5.00	0.00	6.00

Fecha Corte:

Nota: El presente formato está orientado a recopilar la información en forma total y/o acumulada de toda la carga procesal de la procuraduría pública o de los.

A: Total de investigaciones en el Ministerio Público (en diligencias preliminares e investigación preparatoria). En caso del C. de PP de 1940, se debe consignar solo la data total referida a la investigación preliminar.

B: Total de procesos en el PJ (precisar la carga total acumulada entre todas las materias que conozca la procuraduría y que se encuentren judicializadas)

C: Total de procesos que no se encuentren o no se tramiten ante el Ministerio Público ni ante el Poder Judicial (procesos arbitrales, arbitrajes laborales, procesos administrativos, conciliaciones y similares) ingresados en el anexo 11.1

D: Cantidad procesos de la sumatoria de A+B+C

E: Total de abogados que tienen expedientes asignados

F: Cantidad de casos declarados fundados vinculados a la cantidad total de todos los procesos

G: Cantidad de casos declarados infundados, improcedentes e inadmisibles vinculados a la cantidad total de todos los procesos

Ver Anexo 11.1 (Adjunto en PDF)

## 11.2. Montos de los procesos y obligaciones pecuniarias a favor y contra el estado

N°	Estado demandante/denunciante/agraviado/actor civil			Estado demandado/denunciado/tercero civil		
	Monto Total establecido en las sentencias	Monto Cobrado	Monto Pendiente de cobro	Monto Total establecido en las sentencias	Monto Pagado	Monto Pendiente de pago
	A	B	C	D	E	F
1	72,100.00	21,990.00	50,110.00	2,896,210.42	1,649,798.56	0.00

### Leyenda:

A: Monto total específico establecido en el total de las sentencias vinculadas a procesos en los que la entidad se encuentra como parte demandante, denunciante, agraviado o actor civil.

B: Monto específico cobrado en el total de las sentencias vinculadas a procesos en los que la entidad se encuentra como parte demandante/denunciante/agraviado/actor civil

C: Monto específico pendiente de cobro en el total de las sentencias vinculadas a procesos en los que la entidad se encuentra como parte demandante/denunciante/agraviado/actor civil

D: Monto total específico establecido en el total de las sentencias vinculadas a procesos en los que la entidad se encuentra como parte demandada/ denunciada/tercero civil

E: Monto específico pagado en el total de las sentencias vinculadas a procesos en los que la entidad se encuentra como parte demandada/ denunciada/tercero civil

F: Monto específico pendiente de pago en el total de las sentencias vinculadas a procesos en los que la entidad se encuentra como parte demandada/ denunciada/tercero civil

## 11.3. Resumen de Casos Emblemáticos

N°	Cantidad total de Casos Emblemáticos	Monto Total de Pretensión Económica	Monto total establecidas en las Sentencias	Monto total pagado por el Estado	Monto total pendiente de pago por el Estado	Monto total cobrado por el Estado	Monto total pendiente de cobro por el Estado
1	26	1,823,480,016.96	0.00	0.00	0.00	0.00	0.00

Ver Anexo 11.2 (Adjunto en PDF)



**12. SECCIÓN II: INDICADORES DE EFICACIA Y OTROS RELACIONADOS A LA ENTIDAD**

Esta sección permite verificar el nivel de logro alcanzado por la entidad en el cumplimiento de sus objetivos, con información estructurada de sus indicadores. Asimismo, establece una relación entre dos o más datos y permite la comparación entre distintos periodos, productos similares o una meta o compromiso.

Se presenta la información de indicadores que alcanza los 8 años incluyendo el año de presentación del Informe de Rendición de Cuentas de Titulares, para mostrar la tendencia que tiene el indicador en el periodo de gestión anterior y el actual.

N°	Unidad Ejecutora Presupuestal	# Indicadores
1	SUPERINTENDENCIA DEL MERCADO DE VALORES (EX- CONASEV)	3

Ver Anexo 12 Indicadores de Eficacia y Otros Relacionados a la Entidad.

**13. SECCIÓN III: RELACIÓN DE SERVICIOS PÚBLICOS QUE BRINDA LA ENTIDAD**

Cuenta con información de servicios públicos que responden a las necesidades de las personas y que son entregadas por las entidades públicas, **en cumplimiento de sus funciones misionales** hacia sus usuarios o ciudadanía. Estos servicios pueden tomarse como fuente de información del Planeamiento Estratégico Institucional, Sistema de Control Interno, Programas Presupuestales y otros.

N°	Unidad Ejecutora Presupuestal	# Servicios Públicos que brinda la entidad	# Servicios Públicos que no brinda la entidad
1	SUPERINTENDENCIA DEL MERCADO DE VALORES (EX- CONASEV)	3	0

Ver Anexo 13 Relación de Servicios Públicos que Brinda la Entidad

**14. SECCIÓN IV: RESULTADOS DE LA GESTIÓN DEL TITULAR POR CADA SERVICIO PÚBLICO**

En esta sección los titulares de entidades responden preguntas para auto evaluar su gestión respecto a los servicios públicos que brinda la entidad a su cargo; las preguntas están vinculadas a criterios, tales como cobertura, eficacia, eficiencia, calidad, entre otros.

N°	Unidad Ejecutora Presupuestal	# Servicios Públicos autoevaluados que brinda la entidad
1	SUPERINTENDENCIA DEL MERCADO DE VALORES (EX- CONASEV)	3

Ver Anexo 14: Resultados de la Gestión del Titular por cada Servicio Público.

**15. ANEXOS****ANEXOS**

SECCIÓN I : SISTEMAS ADMINISTRATIVOS.

ANEXO 1: SISTEMA ADMINISTRATIVO DE PLANEAMIENTO ESTRATÉGICO

- 1.1 CUMPLIMIENTO DE METAS DE INDICADORES DE OEI Y AEI DEL PEI\_ENT\_2025

ANEXO 2: SISTEMA ADMINISTRATIVO DE PRESUPUESTO PÚBLICO

- ANEXO 2.1: A NIVEL DE UNIDAD EJECUTORA POR TODA FUENTE DE FINANCIAMIENTO\_ENT\_2025
- ANEXO 2.2: A NIVEL DE UNIDAD EJECUTORA POR ACTIVIDADES, ACCIONES DE INVERSIÓN Y OBRA\_ENT\_2025
- ANEXO 2.3: INGRESOS Y GASTOS POR FUENTE DE FINANCIAMIENTO\_ENT\_2025
- ANEXO 2.4: PRESUPUESTO PARTICIPATIVO (PARA GOBIERNO REGIONAL Y MUNICIPALIDAD)\_ENT\_2025

ANEXO 3: SISTEMA ADMINISTRATIVO DE INVERSIÓN PÚBLICA

- ANEXO 3.1: INVERSIONES\_ENT\_2025
- ANEXO 3.2: OBRAS PÚBLICAS\_ENT\_2025
- ANEXO 3.3: OBRAS PÚBLICAS PARALIZADAS\_ENT\_2025

ANEXO 4: SISTEMA ADMINISTRATIVO DE CONTABILIDAD

- ANEXO 4.1: ESTADO DE SITUACIÓN FINANCIERA\_ENT\_2025
- ANEXO 4.2: ESTADO DE GESTIÓN\_ENT\_2025
- ANEXO 4.3: ESTADO DE CAMBIOS DE PATRIMONIO NETO\_ENT\_2025
- ANEXO 4.4: ESTADO DE FLUJOS DE EFECTIVO\_ENT\_2025
- ANEXO 4.5: INFORMACIÓN DE LA DEPURACIÓN Y SINCERAMIENTO\_ENT\_2025

ANEXO 5: SISTEMA ADMINISTRATIVO DE TESORERÍA

- ANEXO 5.1: CARTAS FIANZAS EN CUSTODIA\_ENT\_2025
- ANEXO 5.2: DOCUMENTOS VALORADOS EN CUSTODIA\_ENT\_2025
- ANEXO 5.3: FIDEICOMISOS\_ENT\_2025
- ANEXO 5.4: SALDOS DE CUENTAS.\_ENT\_2025
- ANEXO 5.5: TITULARES Y SUPLENTE DE LAS CUENTAS\_ENT\_2025

ANEXO 6: SISTEMA ADMINISTRATIVO DE ENDEUDAMIENTO

- ANEXO 6.1: OPERACIONES DE ENDEUDAMIENTO ¿ PRÉSTAMOS\_ENT\_2025

ANEXO 7: SISTEMA ADMINISTRATIVO DE ABASTECIMIENTO

- ANEXO 7.1: PROCEDIMIENTOS DE SELECCIÓN VIGENTES\_ENT\_2025
- ANEXO 7.2: CONTRATOS VIGENTES Y PENDIENTES DE PAGO\_ENT\_2025
- ANEXO 7.3: BIENES INMUEBLES Y PREDIOS\_ENT\_2025
- ANEXO 7.4: INVENTARIO PATRIMONIAL ACTUALIZADO DE BIENES MUEBLES (EXCEPTO VEHÍCULOS Y MAQUINARIAS).ENT\_2025
- ANEXO 7.5: VEHÍCULOS Y MAQUINARIAS\_ENT\_2025
- ANEXO 7.6: APLICATIVOS INFORMÁTICOS\_ENT\_2025

#### ANEXO 8: SISTEMA ADMINISTRATIVO DE GESTIÓN DE RECURSOS HUMANOS

- ANEXO 8.1: COSTO DE PERSONAL Y PENSIONES\_ENT\_2025
- ANEXO 8.2: PROCEDIMIENTOS DISCIPLINARIOS\_ENT\_2025

#### ANEXO 9: SISTEMA ADMINISTRATIVO DE CONTROL

- ANEXO 9.1: RECOMENDACIONES DE LOS INFORMES DE CONTROL POSTERIOR\_ENT\_2025
- ANEXO 9.2: FUNCIONARIOS CON PRESUNTA RESPONSABILIDAD ADMINISTRATIVA\_ENT\_2025
- ANEXO 9.3: SITUACIONES ADVERSAS DE LOS INFORMES DE CONTROL SIMULTÁNEO\_ENT\_2025
- ANEXO 9.4: IMPLEMENTACIÓN DEL SISTEMA DE CONTROL INTERNO\_ENT\_2025

#### ANEXO 10: SISTEMA ADMINISTRATIVO DE MODERNIZACIÓN DE LA GESTIÓN PÚBLICA

- ANEXO 10.1: GESTIÓN DE LA CALIDAD DE LOS SERVICIOS Y GOBIERNO ABIERTO\_ENT\_2025

#### ANEXO 11: SISTEMA ADMINISTRATIVO DE DEFENSA JURÍDICA DEL ESTADO

- ANEXO 11.1: CANTIDAD TOTAL DE PROCESOS Y OTROS SIMILARES\_ENT\_2025
- ANEXO 11.2: CASOS EMBLEMÁTICOS\_ENT\_2025

### SECCIÓN II: INDICADORES DE EFICACIA Y OTROS RELACIONADOS A LA ENTIDAD

#### ANEXO 12: INDICADORES DE EFICACIA Y OTROS RELACIONADOS A LA ENTIDAD

- ANEXO 12: INDICADORES DE EFICACIA Y OTROS RELACIONADOS A LA ENTIDAD\_ENT\_2025

### SECCIÓN III: RELACIÓN DE SERVICIOS PÚBLICOS O SERVICIOS MISIONALES

#### ANEXO 13: RELACIÓN DE SERVICIOS PÚBLICOS O SERVICIOS MISIONALES

- ANEXO 13: RELACIÓN DE SERVICIOS QUE BRINDA LA ENTIDAD\_ENT\_2025

SECCIÓN IV: RESULTADOS DE LA GESTIÓN POR CADA SERVICIO PÚBLICO O SERVICIO MISIONAL

ANEXO 14: RESULTADOS DE LA GESTIÓN POR CADA SERVICIO

- ANEXO 14: RESULTADOS DE LA GESTIÓN DEL TITULAR POR CADA SERVICIO PÚBLICO\_ENT\_2025

INFORMACIÓN GENERAL RCT

ANEXO 15: INFORMACIÓN GENERAL RCT PLIEGO

- UNIDADES EJECUTORAS CERRADAS

SISTEMA NACIONAL DE PLANEAMIENTO ESTRATEGICO  
ANEXO 1.1

CUMPLIMIENTO DE METAS DE INDICADORES DE OBJETIVOS Y ACCIONES ESTRATEGICAS INSTITUCIONALES DEL PLAN ESTRATEGICO INSTITUCIONAL (PEI)

A. DATOS DE LA ENTIDAD (PLIEGO)  
 CODIGO Y NOMBRE DE LA ENTIDAD PLIEGO : 0004 - SUPERINTENDENCIA DEL MERCADO DE VALORES (EX- CONASEV)  
 DEPARTAMENTO - PROVINCIA - DISTRITO : LIMA - LIMA - MIRAFLORES  
 NOMBRE DE TITULAR DE LA ENTIDAD : EA6061 - PICHIHUA SERNA ZOSIMO JUAN  
 CARGO : SUPERINTENDENTE DEL MERCADO DE VALORES  
 PERIODO EN EL CARGO : DEL 01/02/2025 AL 13/05/2025  
 FECHA DE CORTE : AL 13/05/2025  
 SECTOR (GOBIERNO NACIONAL) / PLIEGO CENTRAL QUE REALIZA LA TRANSFERENCIA (GOBIERNO REGIONAL Y LOCAL) : 0001 - MINISTERIO DE ECONOMIA Y FINANZAS

N°	Código de Objetivo Estratégico Institucional (OEI) / Acción Estratégica Institucional (AEI)	Objetivo Estratégico Institucional (OEI) / Acción Estratégica Institucional (AEI)	Código del indicador	Nombre del indicador	Parámetro de medición	Sentido esperado del Indicador	Línea Base Año (*)	Línea Base Valor (*)	Valor esperado del indicador al final del periodo reportado (**)	Valor obtenido del indicador al final de periodo reportado (***)	Avance del indicador en el periodo reportado(%)	Comentario sobre el valor obtenido
	A	B	C	D	E	F	G	H	I	J	K	L
1	OEI.03	FORTALECER LAS CAPACIDADES INSTITUCIONALES DE LA SMV CON UN ENFOQUE DE INTEGRIDAD	IND.01.OEI.03	ÍNDICE DE CUMPLIMIENTO DE GOBIERNO Y TRANSFORMACIÓN DIGITAL	ÍNDICE	ASCENDENTE	2023	0.80	0.80	0.00	0.00	INDICADOR DE MEDICIÓN ANUAL
	AEI.03.05	PLAN DE PREVENCIÓN Y REDUCCIÓN DE RIESGO DE DESASTRES IMPLEMENTADO EN LA SMV	IND.01.AEI.03.05	NÚMERO DE SIMULACROS REALIZADOS PARA LA PREVENCIÓN Y REDUCCIÓN DE RIESGOS DE DESASTRES	NÚMERO	ASCENDENTE	2023	2.00	2.00	0.00	0.00	EL SENTIDO DEL INDICADOR ES NO DEFINIDO. EL INDICADOR ES DE MEDICIÓN SEMESTRAL.
	AEI.03.04	SISTEMAS ADMINISTRATIVOS EFICIENTES EN LA SMV	IND.01.AEI.03.04	PORCENTAJE DE CUMPLIMIENTO DE ENTREGABLES RELACIONADOS A LA MEJORA DE SISTEMAS ADMINISTRATIVOS EN LA SMV	PORCENTAJE	ASCENDENTE	2023	0.00	100.00	0.00	0.00	EL SENTIDO DEL INDICADOR ES NO DEFINIDO. EL INDICADOR ES DE MEDICIÓN SEMESTRAL.
	AEI.03.03	GESTIÓN DEL CAPITAL HUMANO FORTALECIDA CON ENFOQUE EN CAPACIDADES Y MERITOCRACIA	IND.01.AEI.03.03	PORCENTAJE DEL PERSONAL QUE PARTICIPA EN LA GESTIÓN DEL RENDIMIENTO	PORCENTAJE	ASCENDENTE	2023	20.00	67.00	0.00	0.00	INDICADOR DE MEDICIÓN ANUAL
	AEI.03.02	PROCESOS INSTITUCIONALES DE LA SMV OPTIMIZADOS CON ÉNFASIS EN TRANSFORMACIÓN DIGITAL Y GOBIERNO DE DATOS	IND.01.AEI.03.02	PORCENTAJE DE OPTIMIZACIONES DE PROCESOS INSTITUCIONALES DE LA SMV REALIZADAS	PORCENTAJE	ASCENDENTE	2023	100.00	100.00	0.00	0.00	EL SENTIDO DEL INDICADOR ES NO DEFINIDO. EL INDICADOR ES DE MEDICIÓN SEMESTRAL.
	AEI.03.01	SISTEMAS DE GESTIÓN IMPLEMENTADOS CON ÉNFASIS EN LA SEGURIDAD DE LA INFORMACIÓN, CIBERSEGURIDAD E INTEGRIDAD PÚBLICA	IND.01.AEI.03.01	NÚMERO DE SISTEMAS DE GESTIÓN QUE PRESENTAN UN NIVEL ADECUADO DE IMPLEMENTACIÓN	NÚMERO	ASCENDENTE	2023	4.00	4.00	0.00	0.00	EL SENTIDO DEL INDICADOR ES NO DEFINIDO. EL INDICADOR ES DE MEDICIÓN ANUAL.

SISTEMA NACIONAL DE PLANEAMIENTO ESTRATEGICO

ANEXO 1.1

CUMPLIMIENTO DE METAS DE INDICADORES DE OBJETIVOS Y ACCIONES ESTRATÉGICAS INSTITUCIONALES DEL PLAN ESTRATÉGICO INSTITUCIONAL (PEI)

A. DATOS DE LA ENTIDAD (PLIEGO)

CODIGO Y NOMBRE DE LA ENTIDAD PLIEGO : 0004 - SUPERINTENDENCIA DEL MERCADO DE

VALORES (EX- CONASEV)

DEPARTAMENTO - PROVINCIA - DISTRITO : LIMA - LIMA - MIRAFLORES

NOMBRE DE TITULAR DE LA ENTIDAD : EA6061 - PICHIHUA SERNA ZOSIMO JUAN

CARGO : SUPERINTENDENTE DEL MERCADO DE VALORES

PERIODO EN EL CARGO : DEL 01/02/2025 AL 13/05/2025

FECHA DE CORTE : AL 13/05/2025

SECTOR (GOBIERNO NACIONAL) / PLIEGO CENTRAL QUE : 0001 - MINISTERIO DE ECONOMÍA Y FINANZAS

REALIZA LA TRANSFERENCIA (GOBIERNO REGIONAL Y LOCAL)

N°	Código de Objetivo Estratégico Institucional (OEI) / Acción Estratégica Institucional (AEI)	Objetivo Estratégico Institucional (OEI) / Acción Estratégica Institucional (AEI)	Código del indicador	Nombre del indicador	Parámetro de medición	Sentido esperado del Indicador	Línea Base Año (*)	Línea Base Valor (*)	Valor esperado del indicador al final del periodo reportado (**)	Valor obtenido del indicador al final de periodo reportado (***)	Avance del indicador en el periodo reportado(%)	Comentario sobre el valor obtenido
	A	B	C	D	E	F	G	H	I	J	K	L
2	OEI.02	FORTALECER LA TRANSPARENCIA E INTEGRIDAD DEL MERCADO DE VALORES, EL SISTEMA DE FONDOS COLECTIVOS Y LA ACTIVIDAD DE FINANCIAMIENTO PARTICIPATIVO FINANCIERO	IND.01.OEI.02	TASA DE VARIACIÓN DE PARTICIPE DE FONDOS MUTUOS, FONDOS DE INVERSIÓN COLOCADOS POR OFERTA PÚBLICA Y ASOCIADOS DE FONDOS COLECTIVOS	TASA	ASCENDENTE	2023	8.10	3.10	0.00	0.00	EL SENTIDO DEL INDICADOR ES NO DEFINIDO. EL INDICADOR ES DE MEDICIÓN ANUAL.
	AEI.02.04	INFORMACIÓN SOBRE EL MERCADO DE VALORES, EL SISTEMA DE FONDOS COLECTIVOS Y LA ACTIVIDAD DE FINANCIAMIENTO PARTICIPATIVO FINANCIERO, ACCESIBLE PARA EL PÚBLICO EN GENERAL	IND.01.AEI.02.04	NÚMERO DE ACCESOS EFECTIVOS A LA INFORMACIÓN DIFUNDIR A TRAVÉS DE CANALES DIGITALES	NÚMERO	ASCENDENTE	2023	1,422,839.00	1,460,684.00	0.00	0.00	INDICADOR DE MEDICIÓN SEMESTRAL
	AEI.02.03	PROCEDIMIENTOS ADMINISTRATIVOS SANCIONADORES DEL MERCADO DE VALORES, EL SISTEMA DE FONDOS COLECTIVOS Y LA ACTIVIDAD DE FINANCIAMIENTO PARTICIPATIVO FINANCIERO, ATENDIDOS OPORTUNAMENTE	IND.01.AEI.02.03	PORCENTAJE DE PROCEDIMIENTOS ADMINISTRATIVOS SANCIONADORES ATENDIDOS DE MANERA OPORTUNA	PORCENTAJE	ASCENDENTE	2023	100.00	100.00	0.00	0.00	INDICADOR DE MEDICIÓN SEMESTRAL
	AEI.02.02	SUPERVISIÓN DEL MERCADO DE VALORES, EL SISTEMA DE FONDOS COLECTIVOS Y LA ACTIVIDAD DE FINANCIAMIENTO PARTICIPATIVO FINANCIERO, CON ENFOQUE BASADO EN RIESGOS Y USO INTENSIVO DE LA TECNOLOGÍA	IND.01.AEI.02.02	NÚMERO DE SUPERVISIONES PRUDENCIALES Y DE CONDUCTAS DE MERCADO REALIZADAS POR LA SMV	NÚMERO	ASCENDENTE	2023	164.00	138.00	0.00	0.00	EL SENTIDO DEL INDICADOR ES NO DEFINIDO. EL INDICADOR ES DE MEDICIÓN SEMESTRAL.

SISTEMA NACIONAL DE PLANEAMIENTO ESTRATEGICO

ANEXO 1.1

CUMPLIMIENTO DE METAS DE INDICADORES DE OBJETIVOS Y ACCIONES ESTRATEGICAS INSTITUCIONALES DEL PLAN ESTRATEGICO INSTITUCIONAL (PEI)

A. DATOS DE LA ENTIDAD (PLIEGO)

CODIGO Y NOMBRE DE LA ENTIDAD PLIEGO : 0004 - SUPERINTENDENCIA DEL MERCADO DE VALORES (EX- CONASEV)

DEPARTAMENTO - PROVINCIA - DISTRITO : LIMA - LIMA - MIRAFLORES

NOMBRE DE TITULAR DE LA ENTIDAD : EA6061 - PICHIHUA SERNA ZOSIMO JUAN

CARGO : SUPERINTENDENTE DEL MERCADO DE VALORES

PERIODO EN EL CARGO : DEL 01/02/2025 AL 13/05/2025

FECHA DE CORTE : AL 13/05/2025

SECTOR (GOBIERNO NACIONAL) / PLIEGO CENTRAL QUE : 0001 - MINISTERIO DE ECONOMÍA Y FINANZAS

REALIZA LA TRANSFERENCIA (GOBIERNO REGIONAL Y LOCAL)

N°	Código de Objetivo Estratégico Institucional (OEI) / Acción Estratégica Institucional (AEI)	Objetivo Estratégico Institucional (OEI) / Acción Estratégica Institucional (AEI)	Código del indicador	Nombre del indicador	Parámetro de medición	Sentido esperado del Indicador	Línea Base Año (*)	Línea Base Valor (*)	Valor esperado del indicador al final del periodo reportado (**)	Valor obtenido del indicador al final de periodo reportado (***)	Avance del indicador en el periodo reportado(%)	Comentario sobre el valor obtenido
	A	B	C	D	E	F	G	H	I	J	K	L
	AEI.02.01	REGULACIÓN Y SOLUCIONES NO REGULATORIAS ADOPTADAS PARA FORTALECER LA TRANSPARENCIA E INTEGRIDAD DEL MERCADO DE VALORES, EL SISTEMA DE FONDOS COLECTIVOS Y LA ACTIVIDAD DE FINANCIAMIENTO PARTICIPATIVO	IND.01.AEI.02.01	NÚMERO DE REGULACIONES Y SOLUCIONES NO REGULATORIAS ADOPTADAS PARA FORTALECER LA TRANSPARENCIA E INTEGRIDAD	NÚMERO	ASCENDENTE	2023	6.00	1.00	0.00	0.00	EL SENTIDO DEL INDICADOR ES NO DEFINIDO. EL INDICADOR ES DE MEDICIÓN SEMESTRAL.
3	OEI.01.	FACILITAR EL ACCESO A FINANCIAMIENTO E INVERSIÓN A TRAVÉS DEL MERCADO DE VALORES, EL SISTEMA DE FONDOS COLECTIVOS, Y LA ACTIVIDAD DE FINANCIAMIENTO PARTICIPATIVO FINANCIERO A POTENCIALES Y ACTUALES EM	IND.01.OEI. 01	PORCENTAJE DE LA ACTIVIDAD PRODUCTIVA QUE REPRESENTA EL MERCADO ACCIONARIO COMO FUENTE DE FINANCIAMIENTO E INVERSIÓN PARA EMPRESAS E INVERSIONISTAS.	PORCENTAJE	ASCENDENTE	2023	0.66	0.74	0.00	0.00	INDICADOR DE MEDICIÓN ANUAL
	AEI.01.05	PROGRAMA DE PROMOCIÓN SOBRE LA IMPLEMENTACIÓN DE MODELOS DE PREVENCIÓN DE DELITOS QUE PODRÍAN ADOPTAR LAS PERSONAS JURÍDICAS	IND.01.AEI.01.05	NÚMERO DE PERSONAS QUE PARTICIPAN EN CHARLAS O EVENTOS SOBRE LA IMPLEMENTACIÓN Y PUESTA EN FUNCIONAMIENTO DE MODELOS DE PREVENCIÓN DE DELITOS	NÚMERO	ASCENDENTE	2023	100.00	100.00	0.00	0.00	INDICADOR DE MEDICIÓN SEMESTRAL

SISTEMA NACIONAL DE PLANEAMIENTO ESTRATEGICO

ANEXO 1.1

CUMPLIMIENTO DE METAS DE INDICADORES DE OBJETIVOS Y ACCIONES ESTRATEGICAS INSTITUCIONALES DEL PLAN ESTRATEGICO INSTITUCIONAL (PEI)

A. DATOS DE LA ENTIDAD (PLIEGO)

CODIGO Y NOMBRE DE LA ENTIDAD PLIEGO

: 0004 - SUPERINTENDENCIA DEL MERCADO DE VALORES (EX- CONASEV)

DEPARTAMENTO - PROVINCIA - DISTRITO

: LIMA - LIMA - MIRAFLORES

NOMBRE DE TITULAR DE LA ENTIDAD

: EA6061 - PICHIHUA SERNA ZOSIMO JUAN

CARGO

: SUPERINTENDENTE DEL MERCADO DE VALORES

PERIODO EN EL CARGO

: DEL 01/02/2025 AL 13/05/2025

FECHA DE CORTE

: AL 13/05/2025

SECTOR (GOBIERNO NACIONAL) / PLIEGO CENTRAL QUE

: 0001 - MINISTERIO DE ECONOMÍA Y FINANZAS

REALIZA LA TRANSFERENCIA (GOBIERNO REGIONAL Y LOCAL)

N°	Código de Objetivo Estratégico Institucional (OEI) / Acción Estratégica Institucional (AEI)	Objetivo Estratégico Institucional (OEI) / Acción Estratégica Institucional (AEI)	Código del indicador	Nombre del indicador	Parámetro de medición	Sentido esperado del Indicador	Línea Base Año (*)	Línea Base Valor (*)	Valor esperado del indicador al final del periodo reportado (**)	Valor obtenido del indicador al final de periodo reportado (***)	Avance del indicador en el periodo reportado(%)	Comentario sobre el valor obtenido
	A	B	C	D	E	F	G	H	I	J	K	L
	AEI.01.04	PROGRAMA DE ORIENTACIÓN Y EDUCACIÓN FINANCIERA FOCALIZADO EN POTENCIALES Y ACTUALES EMISORES E INVERSIONISTAS	IND.01.AEI.01.04	NÚMERO DE EVENTOS DE CAPACITACIÓN DIRIGIDOS A POTENCIALES Y ACTUALES EMISORES E INVERSIONISTAS	NÚMERO	ASCENDENTE	2023	40.00	35.00	0.00	0.00	INDICADOR DE MEDICIÓN SEMESTRAL
	AEI.01.03	REGULACIÓN Y SOLUCIONES NO REGULATORIAS ADOPTADAS PARA FORTALECER LA INFRAESTRUCTURA Y REDUCIR EL ARBITRAJE REGULATORIO EN LOS MERCADOS, SISTEMA Y ACTIVIDAD BAJO SUPERVISIÓN	IND.01.AEI.01.03	NÚMERO DE REGULACIONES Y SOLUCIONES NO REGULATORIAS ADOPTADAS PARA FORTALECER LA INFRAESTRUCTURA Y REDUCIR EL ARBITRAJE REGULATORIO	NÚMERO	ASCENDENTE	2023	1.00	1.00	0.00	0.00	EL SENTIDO DEL INDICADOR ES NO DEFINIDO. EL INDICADOR ES DE MEDICIÓN SEMESTRAL.
	AEI.01.02	PROCEDIMIENTOS ADMINISTRATIVOS SOLICITADOS POR LOS PARTICIPANTES DE LOS MERCADOS, SISTEMA Y ACTIVIDAD BAJO SUPERVISIÓN ATENDIDOS EN PLAZO MENOR AL NORMATIVO	IND.02.AEI.01.02	PROMEDIO DEL TIEMPO DE ATENCIÓN DE PROCEDIMIENTOS ADMINISTRATIVOS PRIORITARIOS OPORTUNO	PROMEDIO	ASCENDENTE	2024	20.60	19.50	0.00	0.00	EL SENTIDO DEL INDICADOR ES NO DEFINIDO. EL INDICADOR ES DE MEDICIÓN SEMESTRAL.
	AEI.01.02	PROCEDIMIENTOS ADMINISTRATIVOS SOLICITADOS POR LOS PARTICIPANTES DE LOS MERCADOS, SISTEMA Y ACTIVIDAD BAJO SUPERVISIÓN ATENDIDOS EN PLAZO MENOR AL NORMATIVO	IND.01.AEI.01.02	PORCENTAJE DE PROCEDIMIENTOS ADMINISTRATIVOS PRIORITARIOS ATENDIDOS OPORTUNAMENTE	PORCENTAJE	ASCENDENTE	2023	93.00	90.00	0.00	0.00	EL SENTIDO DEL INDICADOR ES NO DEFINIDO. EL INDICADOR ES DE MEDICIÓN SEMESTRAL.





ENTIDADES  
SECCION I  
SISTEMAS ADMINISTRATIVOS

SISTEMA NACIONAL DE PLANEAMIENTO ESTRATEGICO  
ANEXO 1.1

CUMPLIMIENTO DE METAS DE INDICADORES DE OBJETIVOS Y ACCIONES ESTRATEGICAS INSTITUCIONALES DEL PLAN ESTRATEGICO INSTITUCIONAL (PEI)

A. DATOS DE LA ENTIDAD (PLIEGO)  
CODIGO Y NOMBRE DE LA ENTIDAD PLIEGO : 0004 - SUPERINTENDENCIA DEL MERCADO DE VALORES (EX- CONASEV)  
DEPARTAMENTO - PROVINCIA - DISTRITO : LIMA - LIMA - MIRAFLORES  
NOMBRE DE TITULAR DE LA ENTIDAD : EA6061 - PICHIHUA SERNA ZOSIMO JUAN  
  
CARGO : SUPERINTENDENTE DEL MERCADO DE VALORES  
PERIODO EN EL CARGO : DEL 01/02/2025 AL 13/05/2025  
FECHA DE CORTE : AL 13/05/2025  
SECTOR (GOBIERNO NACIONAL) / PLIEGO CENTRAL QUE REALIZA LA TRANSFERENCIA (GOBIERNO REGIONAL Y LOCAL) : 0001 - MINISTERIO DE ECONOMIA Y FINANZAS

N°	Código de Objetivo Estratégico Institucional (OEI) / Acción Estratégica Institucional (AEI)	Objetivo Estratégico Institucional (OEI) / Acción Estratégica Institucional (AEI)	Código del indicador	Nombre del indicador	Parámetro de medición	Sentido esperado del Indicador	Línea Base Año (*)	Línea Base Valor (*)	Valor esperado del indicador al final del periodo reportado (**)	Valor obtenido del indicador al final de periodo reportado (**)	Avance del indicador en el periodo reportado(%)	Comentario sobre el valor obtenido
	A	B	C	D	E	F	G	H	I	J	K	L
	AEI.01.01	PROCEDIMIENTOS ADMINISTRATIVOS TUPA OPTIMIZADOS PARA POTENCIALES Y ACTUALES EMISORES Y ENTIDADES SUPERVISADAS	IND.01.AEI.01.01	NÚMERO DE PROCEDIMIENTOS ADMINISTRATIVOS OPTIMIZADOS	NÚMERO	ASCENDENTE	2023	0.00	2.00	0.00	0.00	EL SENTIDO DEL INDICADOR ES NO DEFINIDO. EL INDICADOR ES DE MEDICIÓN SEMESTRAL.

Notas:

(\*) Línea Base - Año. Es el año del indicador de acción estratégica que se encuentra en la ficha técnica del Plan Estratégico Institucional, en el campo "Línea de base".  
(\*\*) Línea Base - Valor. Es el valor del indicador de acción estratégica que se encuentra en la ficha técnica del Plan Estratégico Institucional, en el campo "Línea de base".  
(\*\*\*) La información comprende el año de la rendición solicitada.  
La información a registrar corresponde al periodo a reportar.  
Columnas A hasta la J provienen de la información PEI. Se obtiene del Reporte de Seguimiento del aplicativo Ceplan V.01 (con usuario admin de Pliego).

En la columna K: El porcentaje de avance del indicador en el periodo reportado, se calcula como el valor de la columna J entre la columna I, multiplicado por cien, (J/I)\*100, cuando el sentido esperado del indicador es ascendente; y (I/J)\*100 cuando el sentido esperado del indicador es descendente. Existen tambien algunos casos de indicadores con sentido esperado "no definido", En estos casos, que son menos frecuentes, los avances solo pueden tomar el valor de 100% o 0% según los rangos establecidos.

Comentario.- En caso de no ser aplicable el presente anexo, consignar lo siguiente:

Justificación de N/A del Anexo (1)

N/A: No aplica

(1) Desarrollar la justificación del porqué no aplica registrar información en el anexo, de corresponder. Incluyendo datos del tipo y número de documento de sustento

FIRMA DEL RESPONSABLE DEL SISTEMA ADMINISTRATIVO
Nombres y Apellidos: PAOLA MARTINEZ GOYONECHE
DNI: 07632803
Cargo: JEFE DE LA OFICINA DE PLANEAMIENTO, GESTIÓN E INTEGRIDAD

FIRMA DEL FUNCIONARIO RESPONSABLE
Nombres y Apellidos: ROCIO FERNÁNDEZ DE PAREDES HANG
DNI: 10321675
Cargo: SUPERINTENDENTE ADJUNTO DE LA OFICINA DE ADMINISTRACION

ENTIDADES  
SECCIÓN I  
SISTEMAS ADMINISTRATIVOS

SISTEMA NACIONAL DE PRESUPUESTO PÚBLICO  
ANEXO 2.1  
A NIVEL DE UNIDAD EJECUTORA POR TODA FUENTE DE FINANCIAMIENTO

A. DATOS DE LA ENTIDAD

Nombre de la entidad : SUPERINTENDENCIA DEL MERCADO DE VALORES  
Departamento - Provincia - Distrito : LIMA - LIMA - SAN ISIDRO  
Nombre del titular de la entidad : ZOSIMO JUAN PICHUHUA SERNA  
Cargo : SUPERINTENDENTE DEL MERCADO DE VALORES  
Periodo en el cargo : Del 16/03/2024 al presente  
Fecha de corte : Del 1/02/2025 al 13/05/2025  
Sector (gob. Nacional) / Pliego Central (gob. Regional y Local) (1) : ECONOMÍA Y FINANZAS

B. DATOS DE UNIDAD EJECUTORA

Nombre de la Unidad Ejecutora : 001 Superintendencia del Mercado de Valores - SMV [001274]  
Departamento - Provincia - Distrito : LIMA - LIMA - SAN ISIDRO  
Nombre del titular : ZOSIMO JUAN PICHUHUA SERNA  
Cargo : SUPERINTENDENTE DEL MERCADO DE VALORES  
Periodo en el cargo : Del 16/03/2024 al presente

EJECUCIÓN PRESUPUESTAL (I)										
GENERICA DEL GASTO	PIA (*)	PIM (*)	Certificación (*)	Compromiso (*)	Devengado (*)	Girado (*)	Avance % Certificación	Avance % Compromiso	Avance % Devengado	Avance % Girado
	A	B	C	D	E	F	G	H	I	J
5. Gastos Corrientes	59,512,056	59,570,856	52,835,909	51,352,257	14,686,184	13,357,072	88.7%	86.2%	24.7%	22.4%
0. Reserva de Contingencia							0.0%	0.0%	0.0%	0.0%
1. Personal y Obligaciones Sociales	41,035,759	41,848,808	37,870,972	37,800,818	10,527,006	9,773,763	90.5%	90.3%	25.2%	23.4%
2. Pensiones y Otras Prestaciones Sociales	6,088,454	6,088,454	6,078,573	6,078,573	2,007,425	1,537,201	99.8%	99.8%	33.0%	25.2%
3. Bienes y Servicios	11,994,505	11,215,533	8,614,032	7,200,533	1,892,442	1,848,783	76.8%	64.2%	16.9%	16.5%
4. Donaciones y Transferencias	318,275	318,275	225,076	225,076	225,076	163,091	70.7%	70.7%	70.7%	51.2%
5. Otros Gastos	75,063	99,786	47,257	47,257	34,235	34,235	47.4%	47.4%	34.3%	34.3%
6. Gastos de Capital	26,141,604	26,141,604	1,821,716	1,674,249	361,421	25,163	7.0%	6.4%	1.4%	0.1%
0. Reserva de Contingencia							0.0%	0.0%	0.0%	0.0%
4. Donaciones y Transferencias							0.0%	0.0%	0.0%	0.0%
5. Otros Gastos							0.0%	0.0%	0.0%	0.0%
6. Adquisición de Activos No Financieros	26,141,604	26,141,604	1,821,716	1,674,249	361,421	25,163	7.0%	#REF!	1.4%	0.1%
7. Adquisición de Activos Financieros							0.0%	0.0%	0.0%	0.0%
7. Servicio de Deuda	-	-	-	-	-	-	0.0%	0.0%	0.0%	0.0%
8. Servicio de la Deuda Publica							0.0%	0.0%	0.0%	0.0%
TOTAL	85,653,660	85,712,460	54,657,625	53,026,506	15,047,605	13,382,234	63.8%	61.9%	17.6%	15.6%

(\*) Los montos reportados corresponden al periodo del 1/1/2025 al 30/4/2025 (Información disponible para el periodo de gestión)

A. Monto de Presupuesto No Ejecutado (PIM - Devengado)	
B. Monto de Presupuesto Revertido al Tesoro Público - Rec. Ordinarios	
C. Saldo de Balance	

Comentario.- En caso de no ser aplicable el presente anexo o no contar con información por registrar, desarrollar la justificación:

Justificación del Anexo 2.1

FIRMA DEL RESPONSABLE DEL SISTEMA ADMINISTRATIVO
Nombres y Apellidos: PAOLA MARTINEZ GOYONECHE
DNI: 07632803
Cargo: JEFE DE LA OFICINA DE PLANEAMIENTO, GESTIÓN E INTEGRIDAD

FIRMA DEL FUNCIONARIO RESPONSABLE
Nombres y Apellidos: ROCIO FERNÁNDEZ DE PAREDES CHANG
DNI: 10321675
Cargo: SUPERINTENDENTE ADJUNTO DE LA OFICINA DE ADMINISTRACION

(1) Registrar información del sector / territorio en caso de un proceso de Transferencia de Gestión.

Base Normativa:

- Ley N° 28411, Ley General del Sistema Nacional de Presupuesto
- Decreto Legislativo N° 1440, Decreto Legislativo del Sistema Nacional de Presupuesto
- Ley N° 27806, Ley de Transparencia y Acceso a la Información Pública.
- Ley N° 27927, Ley que modifica la Ley 27806 Ley de Transparencia y Acceso a la Información Pública.
- Decreto Supremo N° 043-2003-PCM, Aprobación del Texto Único Ordenado de la Ley N° 27806 "Ley de Transparencia y Acceso a la Información Pública"

Notas:

- La información requerida en el cuadro es extraída del SIAF-MEF a una fecha de corte.
- La etapa de Girado y % de avance de girado, es registrado en el SIAF-MEF por la Oficina de Tesorería o la que haga sus veces.

Leyenda:

(I) Ejecución Presupuestal

- A) Se considera PIA, al Presupuesto Institucional de Apertura, aprobado para cada entidad a inicios de año.
- B) Se considera PIM, al Presupuesto Institucional Modificado, como consecuencia de las modificaciones presupuestarias.
- C) Monto de certificación presupuestal, que garantiza que se cuenta con el crédito presupuestario para comprometer un gasto con cargo al presupuesto institucional.
- D) Compromiso con cargo al crédito presupuestario por el monto total de la obligación que corresponde al año fiscal.
- E) Monto del reconocimiento de la obligación de pago, previa constatación de que el bien o servicio se ha realizado.
- F) Monto de la ejecución del pago con cargo al presupuesto para atender el gasto comprometido y devengado.
- G, H, I, J) Para todos los casos el Avance% es resultado de dividir: Certificado / PIM, Compromiso/ PIM, Devengado / PIM, Girado / PIM

(II) Presupuesto No Ejecutado

- A) El Presupuesto no ejecutado se debe considerar como fecha de corte el 31 de Diciembre del año fiscal a reportar, caso contrario omitir.
- B) Monto del presupuesto de la Fuente de Financiamiento Recursos Ordinarios no ejecutado (Devengado) al 31 de Diciembre, el cual será revertido al Tesoro Público
- C) Saldo de Balance: Conjunto de recursos financieros que se obtienen de fuentes distintas a los Recursos Ordinarios y que no se han utilizado al 31 de diciembre del año fiscal a reportar

ENTIDADES  
SECCIÓN I  
SISTEMAS ADMINISTRATIVOS  
SISTEMA NACIONAL DE PRESUPUESTO PÚBLICO  
ANEXO 2.2  
A NIVEL DE UNIDAD EJECUTORA POR ACTIVIDADES, ACCIONES DE INVERSIÓN Y OBRA

**A. DATOS DE LA ENTIDAD**

Nombre de la entidad : SUPERINTENDENCIA DEL MERCADO DE VALORES  
Departamento - Provincia - Distrito : LIMA - LIMA - SAN ISIDRO  
Nombre del titular de la entidad : ZOSIMO JUAN PICHUHUA SERNA  
Cargo : SUPERINTENDENTE DEL MERCADO DE VALORES  
Periodo en el cargo : Del 16/03/2024 al presente  
Fecha de corte : Del 1/02/2025 al 13/05/2025  
Sector (gob. Nacional) / Pliego Central (gob. Regional y Local) (1) : ECONOMÍA Y FINANZAS

**B. DATOS DE UNIDAD EJECUTORA**

Nombre de la Unidad Ejecutora : 001 Superintendencia del Mercado de Valores - SMV [001274]  
Departamento - Provincia - Distrito : LIMA - LIMA - SAN ISIDRO  
Nombre del titular : ZOSIMO JUAN PICHUHUA SERNA  
Cargo : SUPERINTENDENTE DEL MERCADO DE VALORES  
Periodo en el cargo : Del 16/03/2024 al presente

Categoría Presupuestal Productos / Proyectos Actividades / Acc. Inv / Obras	PIA (*) A	PIM (*) B	Certificación (*) C	Compromiso (*) D	Devengado (*) E	Girado (*) F	Avance % Certificación G	Avance % Compromiso H	Avance % Devengado I	Avance % Girado J
9001 ACCIONES CENTRALES	30,015,713	28,324,216	22,327,655	20,763,847	5,829,783	5,372,490	78.8%	73.3%	20.6%	19.0%
3999999 SIN PRODUCTO	30,015,713	28,324,216	22,327,655	20,763,847	5,829,783	5,372,490	78.8%	73.3%	20.6%	19.0%
5000003 GESTION ADMINISTRATIVA	26,585,048	26,850,831	21,406,678	19,842,870	5,548,479	5,113,250	79.7%	73.9%	20.7%	19.0%
5000005 GESTION DE RECURSOS HUMANOS	512,967	468,867	-	-	-	-	0.0%	0.0%	0.0%	0.0%
000006 ACCIONES DE CONTROL Y AUDITORIA	1,562,806	-	-	-	-	-	0.0%	0.0%	0.0%	0.0%
5000007 DEFENSA JUDICIAL DEL ESTADO	1,354,892	1,004,518	920,977	920,977	281,304	259,239	91.7%	91.7%	28.0%	25.8%
9002 ASIGNACIONES PRESUPUESTARIAS QUE NO RESULTAN EN PRODUCTOS	55,637,947	57,388,244	32,329,971	32,262,660	9,217,822	8,309,745	56.3%	56.2%	16.1%	14.5%
2293177 MEJORAMIENTO DE LOS SERVICIOS DE PROMOCIÓN, SUPERVISIÓN Y REGULACIÓN DEL MERCADO DE VALORES DE LA SUPERINTENDENCIA DEL MERCADO DE VALORES EN EL DISTRITO DE MIRAFLORES, PROVINCIA Y REGIÓN LIMA METROPOLITANA	23,823,224	23,823,224	1,655,690	1,654,690	342,652	306,393	6.9%	6.9%	1.4%	1.3%
4000160 MEJORAMIENTO DE INFRAESTRUCTURA ADMINISTRATIVA	22,795,851	22,004,144	264,482	264,482	36,493	36,493	1.2%	1.2%	0.2%	0.2%
6000016 GESTION Y ADMINISTRACION	1,027,373	1,819,080	1,391,208	1,390,208	306,158	269,900	76.5%	76.4%	16.8%	14.8%
3999999 SIN PRODUCTO	31,814,723	33,565,020	30,674,281	30,607,970	8,875,170	8,003,351	91.4%	91.2%	26.4%	23.8%
5000991 OBLIGACIONES PREVISIONALES	215,168	215,168	205,287	205,287	68,877	68,865	95.4%	95.4%	32.0%	32.0%

5006135 REGULACIÓN DEL MERCADO DE VALORES, MERCADO DE PRODUCTOS Y SISTEMA DE FONDOS	3,693,049	5,112,895	4,757,033	4,757,033	1,374,705	1,215,044	93.0%	93.0%	26.9%	23.8%
5006136 SUPERVISIÓN DEL MERCADO DE VALORES, MERCADO DE PRODUCTOS Y SISTEMA DE FONDOS COLECTIVOS	24,717,966	25,348,044	23,195,188	23,145,743	6,642,832	5,989,192	91.5%	91.3%	26.2%	23.6%
5006137 ORIENTACIÓN Y EDUCACIÓN SOBRE MERCADO DE VALORES, MERCADO DE PRODUCTOS Y SISTEMA	3,188,540	2,888,913	2,516,774	2,499,908	788,755	730,249	87.1%	86.5%	27.3%	25.3%
TOTAL	85,653,660	85,712,460	54,657,625	53,026,506	15,047,605	13,682,234	63.8%	61.9%	17.6%	16.0%

(\*) Los montos reportados corresponden al período del 1/1/2025 al 30/4/2025 (Información disponible para el período de gestión).

Comentario.- En caso de no ser aplicable el presente anexo o no contar con información por registrar, desarrollar la justificación:

Justificación del Anexo 2.2

FIRMA DEL RESPONSABLE DEL SISTEMA ADMINISTRATIVO
Nombres y Apellidos: PAOLA MARTINEZ GOYONECHE
DNI: 07632803
Cargo: JEFE DE LA OFICINA DE PLANEAMIENTO, GESTIÓN E INTEGRIDAD

FIRMA DEL FUNCIONARIO RESPONSABLE
Nombres y Apellidos: ROCIO FERNÁNDEZ DE PAREDES CHANG
DNI: 10321675
Cargo: SUPERINTENDENTE ADJUNTO DE LA OFICINA DE ADMINISTRACION

(1) Registrar información del sector / territorio en caso de un proceso de Transferencia de Gestión.

Base Normativa:

- Ley N° 28411, Ley General del Sistema Nacional de Presupuesto
- Decreto Legislativo N° 1440, Decreto Legislativo del Sistema Nacional de Presupuesto
- Ley N° 27806, Ley de Transparencia y Acceso a la Información Pública.
- Ley N° 27927, Ley que modifica la Ley 27806 Ley de Transparencia y Acceso a la Información Pública.
- Decreto Supremo N° 043-2003-PCM, Aprobación del Texto Único Ordenado de la Ley N° 27806 "Ley de Transparencia y Acceso a la Información Pública"

Notas:

- La información requerida en el cuadro es extraída del SIAF-MEF a una fecha de corte.
- La etapa de Girado y % de avance de girado, es registrado en el SIAF-MEF por la Oficina de Tesorería o la que haga sus veces.

Leyenda:

- A) Se considera PIA, al Presupuesto Institucional de Apertura, aprobado para cada entidad a inicios de año.
- B) Se considera PIM, al Presupuesto Institucional Modificado, como consecuencia de las modificaciones presupuestarias.
- C) Monto de certificación presupuestal, que garantiza que se cuenta con el crédito presupuestario para comprometer un gasto con cargo al presupuesto institucional.
- D) Compromiso con cargo al crédito presupuestario por el monto total de la obligación que corresponde al año fiscal.
- E) Monto del reconocimiento de la obligación de pago, previa constatación de que el bien o servicio se ha realizado.
- F) Monto de la ejecución del pago con cargo al presupuesto para atender el gasto comprometido y devengado.
- G, H, I, J) Para todos los casos el Avance% es resultado de dividir: Certificado / PIM, Compromiso/ PIM, Devengado / PIM, Girado / PIM

ENTIDADES  
SECCIÓN I  
SISTEMAS ADMINISTRATIVOS

SISTEMA NACIONAL DE PRESUPUESTO PÚBLICO  
ANEXO 2.3  
INGRESOS Y GASTOS POR FUENTE DE FINANCIAMIENTO

A. DATOS DE LA ENTIDAD

Nombre de la entidad : SUPERINTENDENCIA DEL MERCADO DE VALORES  
Departamento - Provincia - Distrito : LIMA -LIMA-SAN ISIDRO  
Nombre del titular de la entidad : ZOSIMO JUAN PICHUHUA SERNA  
Cargo : SUPERINTENDENTE DEL MERCADO DE VALORES  
Periodo en el cargo : Del 16/03/2024 al presente  
Fecha de corte : Del 1/02/2025 al 13/05/2025  
Sector (gob. Nacional) / Pliego Central (gob. Regional y Local) (1) : ECONOMÍA Y FINANZAS

B. DATOS DE UNIDAD EJECUTORA

Nombre de la Unidad Ejecutora : 001 Superintendencia del Mercado de Valores - SMV [001274]  
Departamento - Provincia - Distrito : LIMA -LIMA-SAN ISIDRO  
Nombre del titular : ZOSIMO JUAN PICHUHUA SERNA  
Cargo : SUPERINTENDENTE DEL MERCADO DE VALORES  
Periodo en el cargo : Del 16/03/2024 al presente

Fuentes de Financiamiento	Ingresos			Gastos		
	Presupuesto Institucional de Apertura (*)	Presupuesto Institucional Modificado (*)	Recaudación (*)	Presupuesto Institucional de Apertura (*)	Presupuesto Institucional Modificado (*)	Ejecución (*)
Recursos Ordinarios	512,967	571,767	850,862	512,967	571,767	56,200
Recursos Directamente Recaudados	85,140,693	85,140,693	99,208,180	85,140,693	85,140,693	14,991,405
Recursos por Operaciones Oficiales de Credito						
Recursos Determinados						
Donaciones y Transferencias						
TOTAL	85,653,660	85,712,460	100,059,042	85,653,660	85,712,460	15,047,605

(\*) Los montos reportados corresponden al periodo del 1/1/2025 al 30/4/2025 (Información disponible para el periodo de gestión).

Comentario.- En caso de no ser aplicable el presente anexo o no contar con información por registrar, desarrollar la justificación:

Justificación del Anexo 2.3

FIRMA DEL RESPONSABLE DEL SISTEMA ADMINISTRATIVO

Nombres y Apellidos: PAOLA MARTINEZ GOYONECHE

DNI: 07632803

Cargo: JEFE DE LA OFICINA DE PLANEAMIENTO, GESTIÓN E INTEGRIDAD

FIRMA DEL FUNCIONARIO RESPONSABLE

Nombres y Apellidos: ROCIO FERNÁNDEZ DE PAREDES CHANG

DNI: 10321675

Cargo: SUPERINTENDENTE ADJUNTO DE LA OFICINA DE ADMINISTRACION

(1) Registrar información del sector / territorio en caso de un proceso de Transferencia de Gestión.

**Base Normativa:**

- Ley N° 28411, Ley General del Sistema Nacional de Presupuesto
- Decreto Legislativo N° 1440, Decreto Legislativo del Sistema Nacional de Presupuesto
- Ley N° 27806, Ley de Transparencia y Acceso a la Información Pública.
- Ley N° 27927, Ley que modifica la Ley 27806 Ley de Transparencia y Acceso a la Información Pública.
- Decreto Supremo N° 043-2003-PCM, Aprobación del Texto Único Ordenado de la Ley N° 27806 "Ley de Transparencia y Acceso a la Información Pública"

ENTIDADES  
SECCIÓN I  
SISTEMAS ADMINISTRATIVOS

SISTEMA NACIONAL DE PROGRAMACIÓN MULTIANUAL Y GESTIÓN DE INVERSIONES

ANEXO N° 3.1  
INVERSIONES

A. DATOS DE LA ENTIDAD

Nombre de la entidad

Departamento - Provincia - Distrito

Nombre del titular de la entidad

Cargo

Período en el cargo

Fecha de corte

Sector (gob. Nacional) / Pliego Central (gob. Regional y Local) (1)

SUPERINTENDENCIA DEL MERCADO DE VALORES

:LIMA -LIMA-SAN ISIDRO

:ZOSIMO JUAN PICHIHUA SERNA

:SUPERINTENDENTE DEL MERCADO DE VALORES

: Del 16/03/2024 al Presente

: Del 1/02/2025 al 13/05/2025

B. DATOS DE LA OFICINA DE PROGRAMACIÓN DE INVERSIONES (OPMI)

Nombre de la OPMI

Departamento - Provincia - Distrito

Nombre del responsable

Cargo

Período en el cargo

Fecha de corte

:SUPERINTENDENCIA DEL MERCADO DE VALORES

:LIMA-LIMA-SAN ISIDRO

:ZOSIMO JUAN PICHIHUA SERNA

:SUPERINTENDENTE DEL MERCADO DE VALORES

: Del 16/03/2024 al Presente

: Del 1/02/2025 al 13/05/2025

N°	Datos Generales								Devengado Acumulado de la Inversión Al inicio del año o inicio de la gestión	Datos del Avance de Ejecución Financiero				Avance de Ejecución Física		Fechas de Ejecución Física	
	Unidad Ejecutora de Inversiones	Código Único de Inversiones / Código de Idea	Nombre de la Inversión / Idea	Tipo de Inversión	Modalidad de Ejecución	Estado de la Inversión	Fase de la Inversión	Contempla do en la PMI		Al final del año o cese de la gestión				% de Avance de la Inversión Acumulada al inicio del año o inicio de la gestión	% de Avance de la Inversión Acumulada al final del año o cese de la gestión	Fecha de inicio de la inversión	Fecha final de la inversión
										Costo de la Inversión Actualizado	Devengado Acumulado de la Inversión	Pago Total de las inversiones activas a la fecha de corte	% de Avance de la Inversión				
A	B	C	D	E	F	G	H	I	J	K	L	M	N	O	P	Q	
TOTAL								(Sumatoria)	(Sumatoria)	(Sumatoria)	(Sumatoria)	(Sumatoria)	(Sumatoria)	(Sumatoria)			
1	OFICINA DE ADMINISTRACIÓN	2293177	MEJORAMIENTO DE LOS SERVICIOS DE PROMOCIÓN, SUPERVISIÓN Y REGULACIÓN DEL MERCADO DE VALORES DE LA SUPERINTENDENCIA DEL MERCADO DE VALORES EN EL DISTRITO DE MIRAFLORES - PROVINCIA Y REGIÓN LIMA METROPOLITANA	PROYECTO DE INVERSIÓN	POR CONTRATA / OBRAS POR IMPUESTO	NO SE PAGA CONTRATO PARA EJECUCIÓN FÍSICA DE LA OBRA PARA LA CONSTRUCCION DEL EDIFICIO, LA MISMA QUE SE EFECTUARÁ BAJO EL MECANISMO OXI / SE VIENEN EJECUTANDO OTROS COMPONENTES	EJECUCIÓN	SI	13,787,405.00	108,374,633.00	14,225,931.00	14,225,931.00	13.1%	0.22%	7.90%	14/11/2019	30/06/2027
2																	
3																	
N																	

Comentario.- En caso de no ser aplicable el presente anexo o no contar con información por registrar, desarrollar la justificación:

Justificación del Anexo 3.1

FIRMA DEL RESPONSABLE DEL SISTEMA ADMINISTRATIVO

Nombres y Apellidos: ROCIO INES FERNANDEZ DE PAREDES CHANG

DNI: 10321675

Cargo: SUPERINTENDENTE ADJUNTO DE LA OFICINA DE ADMINISTRACIÓN

FIRMA DEL FUNCIONARIO RESPONSABLE

Nombres y Apellidos: ROCIO INES FERNANDEZ DE PAREDES CHANG

DNI: 10321675

Cargo: SUPERINTENDENTE ADJUNTO DE LA OFICINA DE ADMINISTRACIÓN

(1) Registrar información del sector / territorio en caso de un proceso de Transferencia de Gestión.

**Base Normativa:**

- Decreto Legislativo N° 1252, Decreto Legislativo que crea el Sistema Nacional de Programación Multianual y Gestión de Inversiones.
- Directiva N° 001-2019-EF-63.01, Directiva General del Sistema Nacional de Programación Multianual y Gestión de Inversiones.
- Ley N° 27806, Ley de Transparencia y Acceso a la Información Pública.
- Ley N° 27927, Ley que modifica la Ley 27806 Ley de Transparencia y Acceso a la Información Pública.
- Decreto Supremo N° 043-2003-PCM, Aprobación del Texto Único Ordenado de la Ley N° 27806 "Ley de Transparencia y Acceso a la Información Pública"

**Leyenda:**

A) Registrar el nombre de la Unidad Ejecutora de Inversiones

B) Registrar el Código Único de Inversión o el Código de Idea, cuando corresponda

C) Registrar el nombre de la inversión o nombre de la idea, cuando corresponda

D) Registrar lo que corresponda: Proyecto de Inversión (PI) o Inversiones de Optimización, Ampliación Marginal, Reposición y Rehabilitación (IOARR)

E) Registrar lo que corresponda: 1. Administración Directa; 2. Por Contrata; 3. Núcleo Ejecutor; 4. Ley 29230 (Obras Por Impuestos Cofinanciadas)

F) Registrar lo que corresponda: Activo, Cerrado o Desactivado (de acuerdo a las disposiciones establecidas por la DGPMI)

J) Registrar el costo total de la inversión actualizado al final del año o fecha de cese de la gestión que figura en el SNPMGI

K) Registrar el devengado acumulado de la inversión al final del año o fecha de cese de la gestión que figura en el SNPMGI

L) Registrar el pago total de la inversión al final del año o fecha de cese de la gestión que figura en el SNPMGI

M) Registrar el % de avance financiero acumulado de la intervención al final del año o fecha de cese de la gestión que figura en el SNPMGI

N) Registrar el % de avances físico acumulado de la intervención al inicio del año o inicio de la gestión que figura en el SNPMGI

O) Registrar el % de avance físico acumulado de la intervención al final del año o fecha de cese de la gestión que figura en el SNPMGI



G) Registrar lo que corresponda: Programación, Formulación y evaluación, Ejecución o Funcionamiento  
H) Indicar si se encuentra en la Programación Multianual de Inversiones (SI / No)  
I) Registrar el devengado acumulado de la inversión al inicio del año o inicio de la gestión que figura en el SNPMGI

P) Registrar la fecha de inicio real de la ejecución física de la intervención, que figura en el SNPMGI  
Q) Registrar la fecha final programada o fecha final real de la ejecución física de la intervención, que figura en el SNPMGI

ENTIDADES  
SECCIÓN I  
SISTEMAS ADMINISTRATIVOS

SISTEMA NACIONAL DE PROGRAMACIÓN MULTIANUAL Y GESTIÓN DE INVERSIONES  
ANEXO 3.2  
OBRAS PÚBLICAS

A. DATOS DE LA ENTIDAD (PLIEGO)  
CÓDIGO Y NOMBRE DE LA ENTIDAD PLIEGO

DEPARTAMENTO - PROVINCIA - DISTRITO  
NOMBRE DE TITULAR DE LA ENTIDAD  
CARGO  
PERIODO EN EL CARGO  
FECHA DE CORTE  
SECTOR (GOBIERNO NACIONAL) / PLIEGO CENTRAL QUE REALIZA LA TRANSFERENCIA (GOBIERNO REGIONAL Y LOCAL)

SUPERINTENDENCIA DEL MERCADO DE VALORES  
:LIMA-LIMA-SAN ISIDRO  
:ZOSIMO JUAN PICHIHUA SERNA  
:SUPERINTENDENTE DEL MERCADO DE VALORES  
: Del 16/03/2024 al Presente  
: Del 1/02/2025 al 13/05/2025  
: 0001 - MINISTERIO DE ECONOMÍA Y FINANZAS

B. DATOS DE LA OFICINA DE PROGRAMACIÓN DE INVERSIONES (OPMI)

Nombre de la OPMI  
Departamento - Provincia - Distrito  
Nombre del responsable  
Cargo  
Periodo en el cargo  
FECHA DE CORTE

:SUPERINTENDENCIA DEL MERCADO DE VALORES  
LIMA-LIMA-SAN ISIDRO  
:ZOSIMO JUAN PICHIHUA SERNA  
:SUPERINTENDENTE DEL MERCADO DE VALORES  
: Del 16/03/2024 al Presente  
: Del 1/02/2025 al 13/05/2025

Nº	Unidad Ejecutora de Inversiones	Codigo Infobras	Codigo Único de inversiones	Número de Contrato de la Obra	Nombre de la obra	Modalidad de ejecución	Estado de Ejecución	Fecha del Expediente Técnico	Recepción la Obra en el periodo de gestión	Fecha de termino programado	Fecha de termino Real	Monto del contrato o Presupuesto analítico aprobado	Monto Valorizado Acumulado Real (\$)	Costo Final de la Obra o Estimación	Monto total pagado de la Obra	Saldo por pagar de la Obra	% de Avance de Ejecución Financiera	% de Avance Físico	
A		B	C	D	E	F	G	H	I	J	K	L	M	N	O	P	Q	R	
TOTAL													455,686.56	411281.92	411281.92	352340.2	0	100	100
1	SUPERINTENDENCIA DEL MERCADO DE VALORES (EX- CONASEV)	537440	2293177	N° 18-2024	DEMOLICIÓN TOTAL DEL BIEN INMUEBLE DE LA SUPERINTENDENCIA DEL MERCADO DE VALORES, UBICADO EN EL DISTRITO DE MIRAFLORES, PROVINCIA Y REGIÓN LIMA METROPOLITANA	Contrata	Finalizado	18/06/2024	Recepción Total	20/12/2024	25/01/2025	455,686.56	411,281.92	411,281.92	352,340.20	0	100	100	

Nota: La información a registrar corresponde al periodo a reportar.

Leyenda

A. Registrar el nombre de la Unidad Ejecutora de Inversiones  
B. Código autogenerated en INFOBRAS para identificación de la obra

C. Registrar el Código Único de Inversiones  
D. Registra número de contrato de la obra  
E. Registra nombre de la obra según Expediente Técnico.

F. Registrar lo que corresponda: Por Contrata o Por Administración Directa.  
G. Registrar lo que corresponda:

- a. Sin Ejecución, en los casos: Si ha sido convocado en el proceso de contratación, Si hay firma de contrato pero sin inicio de ejecución, Cuando se cuenta con la aprobación del expediente técnico sin haberse iniciado la ejecución u otros supuestos donde no se dé inicio a la ejecución
- b. En Ejecución, cuando inició el plazo contractual de ejecución.
- c. Paralizada, cuando se detienen la ejecución de todas las actividades y/o partidas que forman parte de la misma.
- d. Finalizada sin liquidación, cuando se verificó la fecha de terminación de la obra y queda pendiente la recepción.
- e. Finalizada con liquidación, cuando se verificó la fecha de terminación de la obra y se registró la liquidación.

H. Indicar (Si / No) cuenta con expediente Técnico

I. Registrar lo que corresponda: (No, Recepción Parcial o Recepción Total), lo que figura en el Sistema de Información de Obras Públicas (INFOBRAS)

Comentario: - En caso de no ser aplicable el presente anexo, consignar lo siguiente:

Justificación de N/A del Anexo (1)

N/A: No aplica  
(1) Desarrollar la justificación del porqué no aplica registrar información en el anexo, de corresponder. Incluyendo datos del tipo y número de documento de sustento

- J. Registrar la fecha de termino programada según plazo de ejecución establecida.
- K. Registrar la fecha de termino real, anotado en el Cuaderno de Obra y aceptado por el Supervisor o Inspector de obra.
- L. En caso de Monto contractual (Registrar el monto del contrato de ejecución de obra) y en caso de Presupuesto analítico aprobado (Registrar el monto aprobado en el Expediente Técnico)
- M. Registrar el monto acumulado real de la última valorización.
- N. Registrar el costo final de la liquidación, o la estimación si se encuentra en ejecución (Contrato principal o monto aprobado según E.T.+ Presupuestos Adicionales de obra - Presupuestos Deductivos de obra).
- L. Registrar el monto total pagado, según comprobantes de pagos, incluir todos los conceptos (adelantos otorgados, adicionales, mayores gastos generales, intereses, otros).
- M. Registrar el saldo por pagar. Diferencia (K - J)
- N. Registrar el porcentaje de avance de ejecución financiera que figura en el Sistema de Información de Obras Públicas (INFOBRAS)
- O. Registrar el porcentaje de avance físico que figura en el Sistema de Información de Obras Públicas (INFOBRAS)

FIRMA DEL RESPONSABLE DEL SISTEMA ADMINISTRATIVO

Nombres y Apellidos: ROCIO INES FERNANDEZ DE PAREDES CHANG

DNI: 10321675

Cargo: SUPERINTENDENTE ADJUNTO DE LA OFICINA DE ADMINISTRACIÓN

FIRMA DEL FUNCIONARIO RESPONSABLE

Nombres y Apellidos: ROCIO INES FERNANDEZ DE PAREDES CHANG

DNI: 10321675

Cargo: SUPERINTENDENTE ADJUNTO DE LA OFICINA DE ADMINISTRACIÓN

ENTIDADES  
SECCIÓN I  
SISTEMAS ADMINISTRATIVOS

SISTEMA NACIONAL DE PROGRAMACIÓN MULTIANUAL Y GESTIÓN DE INVERSIONES  
ANEXO N° 3.3  
OBRAS PUBLICAS PARALIZADAS

A. DATOS DE LA ENTIDAD

Nombre de la entidad  
Departamento - Provincia - Distrito  
Nombre del titular de la entidad  
Cargo  
Periodo en el cargo  
Fecha de corte  
Sector (gob. Nacional) / Pliego Central (gob. Regional y Local) (1)

SUPERINTENDENCIA DEL MERCADO DE VALORES  
:LIMA -LIMA-SAN ISIDRO  
:ZOSIMO JUAN PICHUHUA SERNA  
:SUPERINTENDENTE DEL MERCADO DE VALORES  
: Del 16/03/2024 al Presente  
: Del 1/02/2025 al 13/05/2025  
:

B. DATOS DE LA OFICINA DE PROGRAMACIÓN DE INVERSIONES (OPMI)

Nombre de la OPMI  
Departamento - Provincia - Distrito  
Nombre del responsable  
Cargo  
Periodo en el cargo

:SUPERINTENDENCIA DEL MERCADO DE VALORES  
LIMA-LIMA-SAN ISIDRO  
:ZOSIMO JUAN PICHUHUA SERNA  
:SUPERINTENDENTE DEL MERCADO DE VALORES  
: Del 16/03/2024 al Presente  
: Del 1/02/2025 al 13/05/2025

N°	Unidad Ejecutora de Inversiones	Codigo Infobras	Codigo Unico de inversiones	Nombre de la obra	Fecha de inicio de Obra	Fecha de último avance reportado	Causal de Paralización	Fecha de Paralización	Tiempo de Paralización	Se encuentra dentro del Inventario de Obras Paralizadas	Número de Resolución de Priorización
	A	B	C	D	E	F	G	H	I	J	K
1											
2											
3											
N											

Comentario.- En caso de no ser aplicable el presente anexo o no contar con información por registrar, desarrollar la justificación:

Justificación del Anexo 3.3

NO APLICA, LA ENTIDAD NO REGISTRA OBRAS PARALIZADAS

FIRMA DEL RESPONSABLE DEL SISTEMA ADMINISTRATIVO

Nombres y Apellidos: ROCIO INES FERNANDEZ DE PAREDES CHANG

DNI: 10321675

Cargo: SUPERINTENDENTE ADJUNTO DE LA OFICINA DE ADMINISTRACIÓN

FIRMA DEL FUNCIONARIO RESPONSABLE / TITULAR DE LA UNIDAD EJECUTORA

Nombres y Apellidos: ROCIO INES FERNANDEZ DE PAREDES CHANG

DNI: 10321675

Cargo: SUPERINTENDENTE ADJUNTO DE LA OFICINA DE ADMINISTRACIÓN

(1) Registrar información del sector / territorio en caso de un proceso de Transferencia de Gestión.

**Base Normativa:**

- Decreto Legislativo N° 1252, Decreto Legislativo que crea el Sistema Nacional de Programación Multianual y Gestión de Inversiones.
- Directiva N°005-2023-CG/GMPL, Gestión del registro de las obras públicas en el Sistema de Información de Obras Públicas - INFOBRAS.
- Ley N° 31589, Ley que garantiza la reactivación de obras públicas paralizadas.
- Ley N° 27806, Ley de Transparencia y Acceso a la Información Pública.
- Ley N° 27927, Ley que modifica la Ley 27806 Ley de Transparencia y Acceso a la Información Pública.
- Decreto Supremo N° 043-2003-PCM, Aprobación del Texto Único Ordenado de la Ley N° 27806 "Ley de Transparencia y Acceso a la Información Pública"

**Nota:** La información a registrar corresponde al periodo a reportar.

**Leyenda:**

- |   |  |
|---|--|
| A) Indicar el nombre de la UEI                            | G) Indicar la causal de paralización   |
| B) Registrar el código de Infobras                        | H) Registrar la fecha de paralización (dd/mm/aaaa)   |
| C) Registrar el código único de inversiones               | I) Registrar la cantidad de días calendarios de paralización                                     |
| D) Indicar el nombre de la obra                           | J) Indicar <b>(Si)</b> / <b>(No)</b> está considerado dentro del inventario de obras paralizadas |
| E) Registrar la fecha del inicio de obra (dd/mm/aaaa)     | K) Registrar el número de Resolución de priorización, caso contrario, poner <b>"No Cuenta"</b>   |
| F) Indicar la fecha del último avance reportado (mm/aaaa) |  |

ENTIDADES  
SECCIÓN I  
SISTEMAS ADMINISTRATIVOS  
SISTEMA ADMINISTRATIVO DE CONTABILIDAD PÚBLICA - SISTEMA NACIONAL DE CONTABILIDAD  
ANEXO 4.1  
EF-1 ESTADO DE SITUACIÓN FINANCIERA

A. DATOS DE LA ENTIDAD (Pliego)

Nombre del Pliego : SUPERINTENDENCIA DEL MERCADO DE VALORES  
Departamento - Provincia - Distrito : LIMA -LIMA-SAN ISIDRO  
Nombre titular : ZOSIMO JUAN PICHUHUA SERNA  
Cargo : SUPERINTENDENTE  
Periodo en el cargo : Del 16/03/2024 al presente  
Fecha de corte : Del 1/02/2025 al 13/05/2025  
Sector (gob Nacional) / Pliego Central que realiza la transferencia(gob Regional y Local) : ECONOMIA Y FINANZAS

B. DATOS DE UNIDAD EJECUTORA

Nombre del Unidad Ejecutora : 001 Superintendencia del Mercado de Valores - SMV [001274]  
Departamento - Provincia - Distrito : LIMA -LIMA-SAN ISIDRO  
Nombre titular : ZOSIMO JUAN PICHUHUA SERNA  
Cargo : SUPERINTENDENTE  
Periodo en el cargo : Del 16/03/2024 al presente  
Fecha de corte : Del 1/02/2025 al 13/05/2025

ACTIVO

ACTIVO CORRIENTE

Efectivo y Equivalente de Efectivo	24,940,884.54	24,311,997.54
Inversiones Financieras	51,255,000.00	21,750,000.00
Cuentas por Cobrar (Neto)	8,841,803.45	6,702,599.26
Otras Cuentas por Cobrar (Neto)	6,892,870.22	7,017,221.87
Inventarios (Neto)	124,369.27	588,332.59
Servicios y Otros Pagados por Anticipado	1,042,756.14	973,024.54
Otras Cuentas del Activo	820,077.06	1,337,850.74

TOTAL ACTIVO CORRIENTE

93,917,760.68 62,681,026.54

ACTIVO NO CORRIENTE

Cuentas por Cobrar a Largo Plazo	0.00	0.00
Otras Ctas. por Cobrar a Largo Plazo	314,798.49	4,569.07
Inversiones Financieras (Neto)	0.00	0.00
Propiedades de Inversión	0.00	0.00
Propiedad, Planta y Equipo (Neto)	43,011,831.97	35,050,467.75
Otras Cuentas del Activo (Neto)	769,209.35	3,503,267.86

TOTAL ACTIVO NO CORRIENTE

44,095,839.81 38,558,304.68

TOTAL ACTIVO

138,013,600.49 101,239,331.22

Cuentas de Orden

1,812,749,518.07 1,571,934,533.10

PASIVO Y PATRIMONIO

PASIVO CORRIENTE

Sobregiros Bancarios	0.00	0.00
Cuentas Por Pagar a Proveedores	1,695,133.79	831,185.89
Impuestos, Contribuciones y Otros	743,204.77	671,062.26
Remuneraciones y Beneficios Sociales	4,775,249.77	3,695,660.91
Obligaciones Previsionales	205,296.00	213,575.20
Operaciones de Crédito	0.00	0.00
Parte Cte. Deudas a Largo Plazo	0.00	0.00
Otras Cuentas del Pasivo	4,072,124.81	4,254,382.01
Ingresos Diferidos	0.00	0.00

TOTAL PASIVO CORRIENTE

11,491,009.14 9,665,866.27

PASIVO NO CORRIENTE

Deudas a Largo Plazo	0.00	0.00
Cuentas por Pagar a Proveedores	0.00	0.00
Beneficios Sociales y Oblig. Prev.	775,054.27	835,641.08
Obligaciones Previsionales	1,367,330.79	1,525,428.59
Provisiones	13,009,711.17	11,328,648.58
Otras Cuentas del Pasivo	0.00	0.00
Ingresos Diferidos	0.00	0.00

TOTAL PASIVO NO CORRIENTE

15,152,096.23 13,689,718.25

TOTAL PASIVO

26,643,105.37 23,355,584.52

PATRIMONIO

Hacienda Nacional	431,077,552.74	431,077,552.74
Hacienda Nacional Adicional	0.00	0.00
Resultados No Realizados	0.00	23,946,475.19
Reservas	0.00	0.00
Resultados Acumulados	-319,707,057.62	-377,140,281.23
TOTAL PATRIMONIO	111,370,495.12	77,883,746.70

TOTAL PASIVO Y PATRIMONIO

138,013,600.49 101,239,331.22

Cuentas de Orden

1,812,749,518.07 1,571,934,533.10

Comentario.- En caso de no ser aplicable el presente anexo, consignar lo siguiente:

Justificación de N/A del Anexo (1)	Sustento (2)

N/A: No aplica

(1) Desarrollar la justificación del porque no aplica registrar información en el anexo, de corresponder.

(2) Colocar el nombre del documento de sustento, de corresponder.

VISTO BUENO DEL RESPONSABLE DEL SISTEMA ADMINISTRATIVO	
Nombres y Apellidos:	ALEX ORLANDO GALLARDO RUIZ
DNI:	43544193

FIRMA DEL FUNCIONARIO RESPONSABLE	
Nombres y Apellidos:	ROCIO INÉS FERNÁNDEZ DE PAREDES CHANG
DNI:	10321675

ENTIDADES  
SECCIÓN I  
SISTEMAS ADMINISTRATIVOS  
SISTEMA ADMINISTRATIVO DE CONTABILIDAD PÚBLICA - SISTEMA NACIONAL DE CONTABILIDAD  
ANEXO 4.2  
EF-2 ESTADO DE GESTIÓN



Firmado  
Digitalmente por:  
GALLARDO  
RUZ Alex  
Orlando F.M.  
2013101534  
Fecha:  
19/05/2025  
14:43:25  
Firmado  
Digitalmente por:  
PAREDES  
CHANG Rocio  
Inés F.M.  
20131016336  
Fecha:  
14/05/25

A. DATOS DE LA ENTIDAD (Pliego)

Nombre del Pliego : SUPERINTENDENCIA DEL MERCADO DE VALORES  
Departamento - Provincia - Distrito : LIMA -LIMA-SAN ISIDRO  
Nombre titular : ZOSIMO JUAN PICHUHUA SERNA  
Cargo : SUPERINTENDENTE  
Periodo en el cargo : Del 16/03/2024 al presente  
Fecha de corte : Del 1/02/2025 al 13/05/2025  
Sector (gob Nacional) / Pliego Central que realiza la transferencia(gob Regional y Local) : ECONOMIA Y FINANZAS

B. DATOS DE UNIDAD EJECUTORA

Nombre del Unidad Ejecutora : 001 Superintendencia del Mercado de Valores - SMV [001274]  
Departamento - Provincia - Distrito : LIMA -LIMA-SAN ISIDRO  
Nombre titular : ZOSIMO JUAN PICHUHUA SERNA  
Cargo : SUPERINTENDENTE  
Periodo en el cargo : Del 16/03/2024 al presente  
Fecha de corte : Del 1/02/2025 al 13/05/2025

INGRESOS

	Al 31 de diciembre de 2024	Al 31 de diciembre de 2023
Ingresos Tributarios Netos	86,621,857.00	69,765,858.93
Ingresos No Tributarios	1,370,106.67	1,110,674.43
Aportes por Regulación	0.00	0.00
Traspasos y Remesas Recibidas	1,187,130.88	4,989,593.62
Donaciones y Transferencias Recibidas	0.00	0.00
Ingresos Financieros	3,857,257.37	2,880,397.14
Otros Ingresos	13,044,253.90	10,826,460.79

TOTAL INGRESOS

106,080,605.82	89,572,984.91
----------------	---------------

COSTOS Y GASTOS

Costo de Ventas	0.00	0.00
Gastos en Bienes y Servicios	-8,762,865.86	-9,360,878.99
Gastos de Personal	-36,938,415.38	-37,035,454.86
Gastos por Pens.Prest.y Asistencia Social	-5,939,902.15	-6,040,021.32
Transferencias, Subsidios y Subvenciones Sociales Otorgadas	0.00	0.00
Donaciones y Transferencias Otorgadas	-222,639.04	-279,447.56
Traspasos y Remesas Otorgadas	-6,438,792.02	-6,502,629.01
Estimaciones y Provisiones del Ejercicio	-13,335,285.72	-5,674,895.88
Gastos Financieros	-133,864.69	-309,749.01
Otros Gastos	-6,715,434.06	-3,970,521.14

TOTAL COSTOS Y GASTOS

-78,487,198.92	-69,173,597.77
----------------	----------------

RESULTADO DEL EJERCICIO SUPERAVIT (DEFICIT)

27,593,406.90	20,399,387.14
---------------	---------------

NOTA: PARA LOS PERIODOS INTERMEDIOS (TRIMESTRE Y SEMESTRE) CONSIDERAR CUATRO COLUMNAS "ACUMULADO DEL PERIODO VIGENTE" Y "ACUMULADO DEL PERIODO ANTERIOR"

Comentario.- En caso de no ser aplicable el presente anexo, consignar lo siguiente:

Justificación de N/A del Anexo (1)	Sustento (2)

N/A: No aplica

- (1) Desarrollar la justificación del porque no aplica registrar información en el anexo, de corresponder.  
(2) Colocar el nombre del documento de sustento, de corresponder.

VISTO BUENO DEL RESPONSABLE DEL SISTEMA ADMINISTRATIVO	
Nombres y Apellidos:	ALEX ORLANDO GALLARDO RUZ
DNI:	43544193

FIRMA DEL FUNCIONARIO RESPONSABLE	
Nombres y Apellidos:	ROCIO INÉS FERNÁNDEZ DE PAREDES CHANG
DNI:	10321675

ENTIDADES  
SECCIÓN I  
SISTEMAS ADMINISTRATIVOS  
SISTEMA ADMINISTRATIVO DE CONTABILIDAD PÚBLICA - SISTEMA NACIONAL DE CONTABILIDAD  
ANEXO 4.3  
EF-3 ESTADO DE CAMBIOS EN EL PATRIMONIO NETO

A. DATOS DE LA ENTIDAD (Pliego)

Nombre del Pliego : SUPERINTENDENCIA DEL MERCADO DE VALORES  
Departamento - Provincia - Distrito : LIMA -LIMA-SAN ISIDRO  
Nombre titular : ZOSIMO JUAN PICHUHUA SERNA  
Cargo : SUPERINTENDENTE  
Periodo en el cargo : Del 16/03/2024 al presente  
Fecha de corte : Del 1/02/2025 al 13/05/2025  
Factor (gob Nacional) / Pliego Central que realiza la transferencia(gob Regional y Local) : ECONOMIA Y FINANZAS

DATOS DE UNIDAD EJECUTORA

Nombre de la Unidad Ejecutora : 001 Superintendencia del Mercado de Valores - SMV [001274]  
Departamento - Provincia - Distrito : LIMA -LIMA-SAN ISIDRO  
Nombre titular : ZOSIMO JUAN PICHUHUA SERNA  
Cargo : SUPERINTENDENTE  
Periodo en el cargo : Del 16/03/2024 al presente  
Fecha de corte : Del 1/02/2025 al 13/05/2025

CONCEPTOS	HACIENDA NACIONAL	HACIENDA NACIONAL ADICIONAL	RESULTADOS NO REALIZADOS	RESERVAS	RESULTADOS ACUMULADOS	TOTAL
<b>SALDO INICIAL AL 01 DE ENERO DE 2023</b>	431,077,552.74	0.00	23,946,475.19	0.00	-397,539,668.37	57,484,359.56
Ajustes de Ejercicios Anteriores						0.00
Trasposos y Remesas del Tesoro Público						0.00
Trasposos y Remesas de Otras Entidades						0.00
Trasposos de Documentos						0.00
Otras Operaciones Patrimoniales						0.00
Superávit (Déficit) del Ejercicio					20,399,387.14	20,399,387.14
Traslados entre Cuentas Patrimoniales						0.00
Traslado de Saldos por Fusión, Extinción, Adscripción						0.00
<b>SALDO AL 31 DE DICIEMBRE DE 2023</b>	431,077,552.74	0.00	23,946,475.19	0.00	-377,140,281.23	77,883,746.70
<b>SALDO INICIAL AL 01 DE ENERO DE 2024</b>	431,077,552.74	0.00	23,946,475.19	0.00	-377,140,281.23	77,883,746.70
Ajustes de Ejercicios Anteriores						0.00
Trasposos y Remesas del Tesoro Público						0.00
Trasposos y Remesas de Otras Entidades						0.00
Trasposos de Documentos						0.00
Otras Operaciones Patrimoniales (Nota)			-23,946,475.19		29,839,816.71	5,893,341.52
Superávit (Déficit) del Ejercicio					27,593,406.90	27,593,406.90
Traslados entre Cuentas Patrimoniales						0.00
Traslado de Saldos por Fusión, Extinción, Adscripción						0.00
<b>SALDO AL 31 DE DICIEMBRE DE 2024</b>	431,077,552.74	0.00	0.00	0.00	-319,707,057.62	111,370,495.12

Comentario.- En caso de no ser aplicable el presente anexo, consignar lo siguiente:

Justificación de N/A del Anexo (1)	Sustento (2)

N/A: No aplica

(1) Desarrollar la justificación del porque no aplica registrar información en el anexo, de corresponder.

(2) Colocar el nombre del documento de sustento, de corresponder.

VISTO BUENO DEL RESPONSABLE DEL SISTEMA ADMINISTRATIVO		FIRMA DEL FUNCIONARIO RESPONSABLE	
Nombres y Apellidos:	ALEX ORLANDO GALLARDO RUIZ	Nombres y Apellidos:	ROCIO INÉS FERNÁNDEZ DE PAREDES CHANG
DNI:	43544193	DNI:	10321675

ENTIDADES  
SECCIÓN I  
SISTEMAS ADMINISTRATIVOS  
SISTEMA ADMINISTRATIVO DE CONTABILIDAD PÚBLICA - SISTEMA NACIONAL DE CONTABILIDAD  
ANEXO 4.4  
EF-4 ESTADO DE FLUJOS DE EFECTIVO

A. DATOS DE LA ENTIDAD (Pliego)

Nombre del Pliego : SUPERINTENDENCIA DEL MERCADO DE VALORES  
Departamento - Provincia - Distrito : LIMA -LIMA-SAN ISIDRO  
Nombre titular : ZOSIMO JUAN PICHUHUA SERNA  
Cargo : SUPERINTENDENTE  
Periodo en el cargo : Del 16/03/2024 al presente  
Fecha de corte : Del 1/02/2025 al 13/05/2025  
Sector (gob Nacional) / Pliego Central que realiza la transferencia(gob Regional y Local) : ECONOMIA Y FINANZAS

B. DATOS DE UNIDAD EJECUTORA

Nombre del Unidad Ejecutora : 001 Superintendencia del Mercado de Valores - SMV [001274]  
Departamento - Provincia - Distrito : LIMA -LIMA-SAN ISIDRO  
Nombre titular : ZOSIMO JUAN PICHUHUA SERNA  
Cargo : SUPERINTENDENTE  
Periodo en el cargo : Del 16/03/2024 al presente  
Fecha de corte : Del 1/02/2025 al 13/05/2025

CONCEPTOS		01/01/2024 - 30/11/2024	01/01/2023 - 31/12/2023
<b>A. ACTIVIDADES DE OPERACIÓN</b>			
Cobranza de Impuestos, Contribuciones y Derechos Administrativos (Nota)		84,852,245.82	69,219,619.56
Cobranza de Aportes por Regulación		0.00	0.00
Cobranza de Venta de Bienes y Servicios y Renta de la Propiedad		2,869,743.74	2,659,669.13
Donaciones y Transferencias Recibidas (Nota)		0.00	0.00
Traspasos y Remesas Recibidas del Tesoro Público (Nota)		1,187,130.88	0.00
Otros (Nota)		5,138,585.84	3,515,540.29
<b>MENOS</b>			
Pago a Proveedores de Bienes y Servicios (Nota)		-8,322,958.29	-6,561,599.39
Pago de Remuneraciones y Obligaciones Sociales		-38,097,863.49	-41,308,210.32
Pago de Otras Retribuciones y Complementarias		0.00	0.00
Pago de Pensiones y Otros Beneficios		-208,996.79	-213,618.91
Pago por Prestaciones y Asistencia Social		-38,050.61	0.00
Transferencias, Subsidios y Subvenciones Sociales Otorgadas		-5,888,413.52	0.00
Donaciones y Transferencias Otorgadas (Nota)		-222,639.04	-279,447.52
Traspasos y Remesas Otorgadas al Tesoro Público (Nota)		-6,438,792.02	-5,678,442.96
Otros (Nota)		-31,916,276.13	-2,227,996.99
<b>AUMENTO (DISMINUCIÓN) DEL EFECTIVO Y EQUIVALENTES AL EFECTIVO PROVENIENTE DE ACTIVIDAD DE OPERACIÓN</b>		<b>2,913,716.39</b>	<b>19,125,512.89</b>
<b>B. ACTIVIDADES DE INVERSIÓN</b>			
Cobranza por Venta de Vehículos, Maquinarias y Otros			
Cobranza por Venta de Edificios y Activos No Producidos (Nota)			
Cobranza por Venta de Otras Cuentas del Activo (Nota)			
Otros (Nota)			
<b>MENOS</b>			
Pago por Compra de Vehículos, Maquinarias y Otros		-358,770.49	-1,250,512.22
Pago por Compra de Edificios y Activos No Producidos (Nota)			
Pago por Construcciones en Curso (Nota)			
Pago por Compra de Otras Cuentas del Activo (Nota)		-14,918.00	-10,818.74
Otros (Nota)		-1,979,918.33	-703,844.16
<b>AUMENTO (DISMINUCIÓN) DEL EFECTIVO Y EQUIVALENTES AL EFECTIVO PROVENIENTE DE ACTIVIDAD DE INVERSIÓN</b>		<b>-2,353,606.82</b>	<b>-1,965,175.12</b>
<b>C. ACTIVIDADES DE FINANCIAMIENTO</b>			
Colocaciones de Valores y Otros Documentos (Nota)			
Endeudamiento Interno y/o Externo (Nota)			
Otros (Nota)			
<b>MENOS</b>			
Amortización, Intereses, Comisiones y Otros Gastos de la Deuda (Nota)			
Otros (Nota)			
Traslado de Saldos por Fusión, Extinción, Adscripción			
<b>AUMENTO (DISMINUCIÓN) DEL EFECTIVO Y EQUIVALENTES DE EFECTIVO PROVENIENTE DE ACTIVIDAD DE FINANCIAMIENTO</b>		<b>0.00</b>	<b>0.00</b>
<b>D. AUMENTO (DISMINUCIÓN) DEL EFECTIVO Y EQUIVALENTES DE EFECTIVO</b>		<b>560,109.57</b>	<b>17,160,337.77</b>
<b>E. DIFERENCIA DE CAMBIO DEL EFECTIVO Y EQUIVALENTES AL EFECTIVO</b>		<b>68,777.43</b>	<b>28,357.84</b>
<b>F. SALDO EFECTIVO Y EQUIVALENTES DE EFECTIVO AL INICIO DEL EJERCICIO</b>		<b>24,311,997.54</b>	<b>7,123,301.93</b>
<b>G. SALDO EFECTIVO Y EQUIVALENTES DE EFECTIVO AL FINALIZAR EL EJERCICIO</b>		<b>24,940,884.54</b>	<b>24,311,997.54</b>

Comentario.- En caso de no ser aplicable el presente anexo, consignar lo siguiente:

Justificación de N/A del Anexo (1)		Sustento (2)
------------------------------------	--	--------------

N/A: No aplica

- (1) Desarrollar la justificación del porque no aplica registrar información en el anexo, de corresponder.  
(2) Colocar el nombre del documento de sustento, de corresponder.

VISTO BUENO DEL RESPONSABLE DEL SISTEMA ADMINISTRATIVO	
Nombres y Apellidos:	ALEX ORLANDO GALLARDO RUIZ
DNI:	43544193

FIRMA DEL FUNCIONARIO RESPONSABLE	
Nombres y Apellidos:	ROCIO INÉS FERNÁNDEZ DE PAREDES CHANG
DNI:	10321675



ENTIDADES  
SECCIÓN I  
SISTEMAS ADMINISTRATIVOS

SISTEMA ADMINISTRATIVO DE CONTABILIDAD PÚBLICA - SISTEMA NACIONAL DE CONTABILIDAD

ANEXO 4.5

ESTADO DE LA DEPURACION Y SINCERAMIENTO

Firmado  
Digitalmente por:  
GALLARDO  
RUIZ Alex  
Orlando FAU  
20/10/2022  
16:15:20

A. DATOS DE LA ENTIDAD (Pliego)

Nombre del Pliego : SUPERINTENDENCIA DEL MERCADO DE VALORES  
Departamento - Provincia - Distrito : LIMA -LIMA-SAN ISIDRO  
Nombre titular : ZOSIMO JUAN PICHUHUA SERNA  
Cargo : SUPERINTENDENTE  
Periodo en el cargo : Del 16/03/2024 al presente  
Fecha de corte : Del 1/02/2025 al 13/05/2025  
Sector (gob Nacional) / : ECONOMIA Y FINANZAS

B. DATOS DE UNIDAD EJECUTORA

Nombre del Unidad Ejecutora : 001 Superintendencia del Mercado de Valores - SMV [001274]  
Departamento - Provincia - Distrito : LIMA -LIMA-SAN ISIDRO  
Nombre titular : ZOSIMO JUAN PICHUHUA SERNA  
Cargo : SUPERINTENDENTE  
Periodo en el cargo : Del 16/03/2024 al presente  
Fecha de corte : Del 1/02/2025 al 13/05/2025

Orden	Entregable	Cumplió	Número de resolución	Fecha
1	Resolución de la declaración de inicio de la depuración y sinceramiento	SI/NO	N/A	N/A
2	Resolución de la conformación de comisiones	SI/NO	N/A	N/A
3	Informe de diagnóstico de los saldos a depurar	SI/NO	N/A	N/A
4	Plan de Depuración y Sinceramiento (PDS) aprobado	SI/NO	N/A	N/A
5	Resolución de aprobación de resultados de avance al 31/03/2022	SI/NO	N/A	N/A
6	Resolución de aprobación de resultados de avance al 30/06/2022	SI/NO	N/A	N/A
7	Resolución de aprobación de resultados de avance al 30/09/2022	SI/NO	N/A	N/A
8	Resolución de aprobación de resultados de avance al 31/12/2022	SI/NO	N/A	N/A
9	Resolución de aprobación de resultados de avance al 31/03/2023	SI/NO	N/A	N/A
10	Resolución de aprobación de resultados de avance al 30/06/2023	SI/NO	N/A	N/A

Comentario.- En caso de no ser aplicable el presente anexo, consignar lo siguiente:

Justificación de N/A del Anexo (1)	Sustento (2)
De acuerdo a la Resolución Directoral N°011-2021-EF/51.01, que aprueba la Directiva N°003-2021-EF/51.01 "Lineamientos Administrativos para la depuración y Sinceramiento Contable de las entidades del Sector Público y Otras formas Organizativas No Financieras que administren Recursos Públicos"; así como su Instructivo, mediante Informe N° 1597-2021-SMV/08.1 concordante con los acuerdos de la Comisión Única de Depuración y Sinceramiento Contable expresado en acta de reunión del 23 de diciembre de 2021, que acoge el Informe de Diagnóstico N°1569-2021-SMV/08.01 y sus recomendaciones, se concluye que no hay fundamento para disponer acciones de Saneamiento Contable, en tanto las auditorías realizadas desde el 2001 al 2020, expresan dictamen limpio respecto a los Estados Financieros de la entidad.!!	Resolución de Superintendente N° 132-2021-SMV/02 del 29 de diciembre de 2021 (aprueba la conclusión del proceso de depuración y sinceramiento contable). Remitiéndose una copia a la DGCP y al Órgano de Control Institucional de la SMV.!!

N/A: No aplica

(1) Desarrollar la justificación del porque no aplica registrar información en el anexo, de corresponder.

(2) Colocar el nombre del documento de sustento, de corresponder.

VISTO BUENO DEL RESPONSABLE DEL SISTEMA ADMINISTRATIVO	
Nombres y Apellidos:	ALEX ORLANDO GALLARDO RUIZ
DNI:	43544193

FIRMA DEL FUNCIONARIO RESPONSABLE	
Nombres y Apellidos:	ROCIO INÉS FERNÁNDEZ DE PAREDES CHANG
DNI:	10321675

ENTIDADES  
SECCIÓN I  
SISTEMAS ADMINISTRATIVOS  
SISTEMA NACIONAL DE TESORERÍA  
ANEXO 5.1  
CARTAS FIANZAS EN CUSTODIA

A. DATOS DE LA ENTIDAD

Nombre de la entidad : SUPERINTENDENCIA DEL MERCADO DE VALORES  
Departamento - Provincia - Distrito : LIMA-LIMA-SAN ISIDRO  
Nombre del titular de la entidad : ZOSIMO JUAN PICHUHA SERNA  
Cargo : SUPERINTENDENTE  
Periodo en el cargo : Del 16/03/2024 al presente  
Fecha de corte : Del 1/02/2025 al 13/05/2025  
Sector (gob. Nacional) / Pliego Central (gob. Regional) : ECONOMÍA Y FINANZAS

DATOS DE UNIDAD EJECUTORA

Nombre de la Unidad Ejecutora : 001 Superintendencia del Mercado de Valores [001274]  
Departamento - Provincia - Distrito : LIMA-LIMA-SAN ISIDRO  
Nombre del titular : ZOSIMO JUAN PICHUHA SERNA  
Cargo : SUPERINTENDENTE  
Periodo en el cargo : Del 16/03/2024 al presente  
Fecha de corte : Del 1/02/2025 al 13/05/2025

Nº	Proveedor / Empresa	Nº de Contrato	Cartas Fianzas							
			Nº Carta Fianza	Entidad Financiera	Moneda	Monto	Vigencia		Estado	Tipo de Garantía
							Inicio	Término		
A	B	C	D	E	F	G	H	I	J	
1	DAILY TECHNOLOGY A.C.S.A.C.	07-2024-SMV	3.00202E+12	AVLA PERU COMPAÑIA DE SEGUROS S.A.	Soles	35,500.56	5/05/2025	31/12/2025	Renovada	Fiel Cumplimiento
2	CONSTRUCTORA MENESES S.R.L.	009-2024-S.MV-1	0011-0362-9800265378-14	BBVA CONTINENTAL	Soles	45,568.66	10/03/2025	14/06/2025	Renovada	Fiel Cumplimiento
3	REPORTING STANDARD SL	0011-0708-9800177762-56	0011-0708-9800177762-56	BBVA CONTINENTAL	Dolares	6,742.86	24/01/2025	15/02/2027	Renovada	Fiel Cumplimiento
4	CELER SAC	16-2024-SMV-1	3002025037789	AVLA PERU COMPAÑIA DE SEGUROS S.A.	Soles	24,325.20	3/02/2025	3/02/2026	Emitida	Fiel Cumplimiento
5	PRICEWATERHOUSECOOPERS S.CIVIL DE R.L.	03-2025-SMV	441009714	BANBIF	Dolares	7,914.70	17/01/2025	22/01/2026	Emitida	Fiel Cumplimiento
6	BLOOMBERG FINANCE L.P.	007-2023-SMV	G712700	BANCO DE CREDITO DEL PERU	Dolares	26,592.44	29/12/2023	30/08/2025	Renovada	Fiel Cumplimiento
7	SUPERMERCADOS PERUANOS S.A.	13-2024-SMV-1	224302776	ISUR S.A. COMPAÑIA DE SEGUROS	Soles	20,566.80	28/11/2024	30/11/2025	Emitida	Fiel Cumplimiento
8	SEGELIM PERU S.A.C.	001-2024-SMV	154-2022-2024-000	SECREX COMPAÑIA DE SEGUROS DE CREDITO	Soles	79,137.71	19/11/2024	18/11/2026	Emitida	Fiel Cumplimiento
9	CARIER & ENTERPRISE NETWORK SOLUTIONS S.A.C.	001-2023-SMV-1	3002024032155	AVLA PERU COMPAÑIA DE SEGUROS S.A.	Soles	3,477.19	11/04/2024	11/04/2026	Renovada	Fiel Cumplimiento
10	SISTEMAS ORACLE DEL PERU EIRL	001-2023-SMV	5398601681	CITIBANK DEL PERU	Soles	96,998.36	2/03/2023	31/03/2026	Renovada	Fiel Cumplimiento
11	CARIER & ENTERPRISE NETWORK SOLUTIONS S.A.C.	001-2023-SMV-1	3002024031821	AVLA PERU COMPAÑIA DE SEGUROS S.A.	Soles	119,700.00	11/03/2024	11/04/2026	Renovada	Fiel Cumplimiento
12	SISCOTEC DEL PERU SAC	21-2023-SMV	D000-04024096	BANCO DE CREDITO DEL PERU	Soles	28,346.55	27/12/2023	31/12/2025	Renovada	Fiel Cumplimiento
13	INSPIRA IT CONSULTING S.A.C.	014-2024-SMV-1	0011-0378-9800328598-72	BBVA CONTINENTAL	Soles	38,964.00	20/01/2025	17/01/2026	Renovada	Fiel Cumplimiento
14	CIRION TECHNOLOGIES S.A.	02-2021-SAMV	010634063-004	SCOTIABANK	Soles	364,927.09	20/01/2022	15/01/2026	Renovada	Fiel Cumplimiento
15	BCTS CONSULTING S.A.	04-2023-SMV	0011-0384-9800290631-55	BBVA CONTINENTAL	Dolares	9,268.97	24/04/2024	31/05/2025	Renovada	Fiel Cumplimiento
16	GALLEGOS, CASABONNE, ARANGO, QUESADA INGENIEROS CIVILES S.A.C.	23-2020-SMV	D193-02187491	BANCO DE CREDITO DEL PERU	Soles	171,937.55	14/04/2025	15/07/2025	Renovada	Fiel Cumplimiento

Comentario.- En caso de no ser aplicable el presente anexo o no contar con información por registrar, desarrollar la justificación:

Justificación del Anexo 5.1

FIRMA DEL RESPONSABLE DEL SISTEMA ADMINISTRATIVO

Nombres y Apellidos: RICARDO NICOLAS CAVASSA GOMEZ  
DNI: 07784130  
Cargo: JEFE DE LA UNIDAD DE FINANZAS

FIRMA DEL FUNCIONARIO RESPONSABLE

Nombres y Apellidos: ROCIO INES FERNANDEZ DE PAREDES CHANG  
DNI: 10321675  
Cargo: SUPERINTENDENTE ADJUNTO DE LA OFICINA DE ADMINISTRACION

(1) Registrar información del sector / territorio en caso de un proceso de Transferencia de Gestión.

Base Normativa:

-Ley N° 26702 "Ley General del Sistema Financiero, y del Sistema de Seguros y Orgánica de la Superintendencia de Banca, Seguros y AFP"  
-Ley N° 27287 "Ley de Títulos Valores"  
-Decreto Supremo N° 082-2019-EF "Texto Único Ordenado de la Ley N° 30225, Ley de Contrataciones del Estado" (Artículo 33)  
-Decreto Supremo N° 344-2018-EF, que aprueba el Reglamento de la Ley N° 30225 "Ley de Contrataciones del Estado" (Artículos 148 al 154)

Lejenda:

- A) Nombres y apellidos del proveedor o razón social de la empresa  
B) Registrar el número de contrato relacionada a la obra, servicio, bienes o consultoría de obra.  
C) Número de carta fianza  
D) Nombre de entidad financiera.  
E) Moneda de carta fianza  
F) Monto de la carta fianza.  
G) Fecha de Inicio de Vigencia de la Carta Fianza.  
H) Indicar la fecha de término de vigencia de la carta fianza. De tratarse de una carta fianza renovada, considerar la nueva fecha de vigencia.  
I) Estado de carta fianza en custodia a la fecha de corte del periodo a informar:  
i) Emitida: Carta Fianza inicial que aún no ha sido sujeta a renovación.  
ii) Renovada: Carta Fianza que ha sido extendida para el cumplimiento de la obligación.  
iii) En Ejecución: Carta Fianza que esta en proceso de ejecución ante la entidad financiera.  
iv) No Ejecutada: Carta Fianza sin proceso de ejecución por la no renovación, resolución de contrato por incumplimiento u otro motivo.  
J) Indicar el tipo de garantía, según lo señalado en la Ley N° 30225 "Ley de Contrataciones del Estado" y su reglamento, o norma equivalente:  
i) Fiel Cumplimiento  
ii) Fiel Cumplimiento por Prestaciones Accesorias  
iii) Por adelantos (directos o por materiales)  
iv) Otros (Especificar)

**SISTEMA NACIONAL DE TESORERÍA**  
**ANEXO 5.2**  
**DOCUMENTOS VALORADOS EN CUSTODIA**

**DATOS DE LA ENTIDAD**  
**Nombre de la entidad**  
**Departamento - Provincia - Distrito**  
**Nombre del titular de la entidad**

Sector (gob. Nacional) / Pliego Central (gob. Regional y Local) (1)

: ECONOMÍA Y FINANZAS

Fecha de corte : Del 1/02/2025 al 13/05/2025

(\*) Fueron remitidos para custodia de la Tesorería, por préstamos otorgados al personal, conforme al Reglamento. Están firmados por los trabajadores y los importes y fechas de vencimiento aparecen en blanco.

FIRMA DEL FUNCIONARIO RESPONSABLE
Nombres y Apellidos: ROCIO INES FERNANDEZ DE PAREDES CHANG
DNI: 10321675
Cargo: SUPERINTENDENTE ADJUNTO DE LA OFICINA DE ADMINISTRACION

G) Fecha de vencimiento: Fecha de vencimiento del documento valorado.

ENTIDADES  
SECCIÓN I  
SISTEMAS ADMINISTRATIVOS  
SISTEMA NACIONAL DE TESORERÍA  
ANEXO 5.3  
FIDEICOMISOS



**DATOS DE LA ENTIDAD**  
Nombre de la entidad :  
Departamento - Provincia - Distrito :  
Nombre del titular de la entidad :  
Cargo :  
Período en el cargo :  
Fecha de corte :  
Sector (gob. Nacional) / Pliego Central (gob. Regional y Local) (1) :

SUPERINTENDENCIA DEL MERCADO DE VALORES  
LIMA-LIMA-SAN ISIDRO  
ZOSIMO JUAN PICHUHUA SERNA  
SUPERINTENDENTE  
Del 16/03/2024 al presente  
Del 1/02/2025 al 13/05/2025  
ECONOMÍA Y FINANZAS

**DATOS DE UNIDAD EJECUTORA**  
Nombre de la Unidad Ejecutora :  
Departamento - Provincia - Distrito :  
Nombre del titular :  
Cargo :  
Período en el cargo :

001 Superintendencia del Mercado de Valores [001274]  
LIMA-LIMA-SAN ISIDRO  
ZOSIMO JUAN PICHUHUA SERNA  
SUPERINTENDENTE  
Del 16/03/2024 al presente  
Del 1/02/2025 al 13/05/2025

N°	N° de Contrato o Convenio	N° Cuenta	Fiduciario	Fideicomitente	Fideicomisario	Moneda	Saldo a la Fecha de Corte	Concepto
		A	B	C	D	E	F	G
1								
2								

**Comentario.-** En caso de no ser aplicable el presente anexo o no contar con información por registrar, desarrollar la justificación:

Justificación del Anexo 5.3  
NO APLICABLE

FIRMA DEL RESPONSABLE DEL SISTEMA ADMINISTRATIVO

Nombres y Apellidos: RICARDO NICOLAS CAVASSA GOMEZ

DNI: 07784130

Cargo: JEFE DE LA UNIDAD DE FINANZAS

FIRMA DEL FUNCIONARIO RESPONSABLE

Nombres y Apellidos: ROCIO INES FERNANDEZ DE PAREDES CHANG

DNI: 10321675

Cargo: SUPERINTENDENTE ADJUNTO DE LA OFICINA DE ADMINISTRACION

(1) Registrar información del sector / territorio en caso de un proceso de Transferencia de Gestión.

**Base Normativa:**

-Ley N° 26702 "Ley General del Sistema Financiero y del Sistema de Seguros y Orgánica de la Superintendencia de Banca y Seguros"

**Leyenda:**

- A) Digitar los últimos 4 dígitos de la cuenta bancaria  
B) Se debe ingresar la razón social de la entidad financiera que actúa como Fiduciario, es decir, la que administra el patrimonio fideicometido  
C) Se debe ingresar la razón social de la entidad que ha constituido el fideicomiso y que ha destinado los bienes o derechos para los fines que corresponda  
D) Se debe ingresar la razón social de la entidad que es beneficiaria del fideicomiso  
E) Moneda: Nacional ó Extranjera  
F) Saldo a la fecha de corte: Saldo al cierre del ejercicio anual o saldo al cierre del otorgamiento del fideicomiso  
G) Concepto: Objeto del contrato de fideicomiso.

ENTIDADES  
SECCIÓN I  
SISTEMAS ADMINISTRATIVOS

SISTEMA NACIONAL DE TESORERÍA  
ANEXO 5.4  
SALDOS DE CUENTAS

Firmado  
Digitalmente por:



DATOS DE LA ENTIDAD

Nombre de la entidad  
Departamento - Provincia - Distrito  
Nombre del titular de la entidad  
Cargo  
Periodo en el cargo  
Fecha de corte  
Sector (gob. Nacional) / Pliego Central (gob. Regional y Local) (1)

: SUPERINTENDENCIA DEL MERCDO DE VALORES  
: LIMA -LIMA-SAN ISIDRO  
: ZOSIMO JUAN PICHUHUA SERNA  
: SUPERINTENDENTE  
: Del 16/03/2024 al Presente  
: Del 1/02/2025 al 13/05/2025  
: ECONOMÍA Y FINANZAS

Firmado  
Digitalmente por:



DATOS DE UNIDAD EJECUTORA

Nombre de la Unidad Ejecutora  
Departamento - Provincia - Distrito  
Nombre del titular  
Cargo  
Periodo en el cargo  
Fecha de corte

: 001 Superintendencia del Mercado de Valores - SMV [001274]  
: LIMA -LIMA-SAN ISIDRO  
: ZOSIMO JUAN PICHUHUA SERNA  
: SUPERINTENDENTE  
: Del 16/03/2024 al Presente  
: Del 1/02/2025 al 13/05/2025

N°	N° Cuenta	Entidad Financiera	Saldo a la Fecha de Corte	Tipo de Cuenta Bancaria	Moneda	Concepto	Disponibilidad de la cuenta	¿Cuenta con Conciliación Bancaria?
	A	B	C	D	E	F	G	H
1	1858	BBVA	29,934.80	AHORROS	SOLES	RECAUDADORA	DISPONIBLE	SI
2	8976	BBVA	12,220.83	CORRIENTE	DOLARES	RECAUDADORA	DISPONIBLE	SI
3	1047	BCP	1'995,806.91	CORRIENTE	SOLES	RECAUDADORA	DISPONIBLE	SI
4	2121	BCP	350,366.09	CORRIENTE	DOLARES	RECAUDADORA	DISPONIBLE	SI
5	1539	SCOTIABANK	215,903.21	AHORROS	SOLES	RECAUDADORA	DISPONIBLE	SI
6	4324	SCOTIABANK	5,603.48	AHORROS	DOLARES	RECAUDADORA	DISPONIBLE	SI
7	0730	BANCO DE LA NACION	927,045.34	CORRIENTE	SOLES	RDR	DISPONIBLE	SI
8	3241	BANCO DE LA NACION	81,027.32	CORRIENTE	DOLARES	ORDINARIA	DISPONIBLE	SI
9	4246	BANCO DE LA NACION	3'798,905.62	CORRIENTE	SOLES	CUT	DISPONIBLE	SI
10	4736	BANCO DE LA NACION	63,917.97	CORRIENTE	SOLES	COACTIVA	DISPONIBLE	SI
11	5282	BANCO DE LA NACION	0.00	CORRIENTE	SOLES	EJEC C.F. POR GARANTIAS	RESTRINGIDA	SI
12	8052	BANCO DE LA NACION	0.00	CORRIENTE	SOLES	RETENC. 10% LEY 28015	RESTRINGIDA	SI
13	3527	BANCO DE LA NACION	0.00	CORRIENTE	DOLARES	COACTIVA	DISPONIBLE	SI
14	1798	BANCO DE LA NACION	0.00	CORRIENTE	DOLARES	EJEC C.F. POR GARANTIAS	RESTRINGIDA	SI
15								
16								

Comentario.- En caso de no ser aplicable el presente anexo o no contar con información por registrar, desarrollar la justificación:

Justificación del Anexo 5.4

FIRMA DEL RESPONSABLE DEL SISTEMA ADMINISTRATIVO

Nombres y Apellidos: RICARDO NICOLAS CAVASSA GOMEZ

DNI: 07784130

Cargo: JEFE DE LA UNIDAD DE FINANZAS

FIRMA DEL FUNCIONARIO RESPONSABLE

Nombres y Apellidos: ROCIO INES FERNANDEZ DE PAREDES CHANG

DNI: 10321675

Cargo: SUPERINTENDENTE ADJUNTO DE LA OFICINA DE ADMINISTRACION

(1) Registrar información del sector / territorio en caso de un proceso de Transferencia de Gestión.

Base Normativa:

-Directiva de Tesorería N° 001-2007-EF/77.15, aprobada por la Resolución Directoral N° 002-2007-EF/77.15 (artículos 57 y 59)

Leyenda:

A) Ingrese los 4 últimos dígitos de la cuenta bancaria

B) Ejemplo: Bancos, Cooperativas de Ahorros, Cajas Rurales, etc.

C) Saldos al cierre del ejercicio anual o saldos al cierre de la cuenta bancaria

D) Ejemplo: Cuenta Corriente, Cuenta de ahorros, Cuentas CUT, Cuentas de Fideicomiso

E) Moneda: Nacional o Extranjera

F) Se refiere al uso actual que tiene la cuenta (ejemplo: remuneraciones, cuenta central de encargos, recaudadora, intereses y gastos, donaciones y transferencias, intereses, etc)

G) Registrar "Disponible" o "Restringida"

- Disponible: Se refiere a la libre disponibilidad de los fondos para el pago de las obligaciones contraídas por la entidad para su normal funcionamiento

- Restringida: Se refiere a las cuentas cuyos fondos se destinan para un fin específico.

H) Responder "SI" o "No".

ENTIDADES  
SECCIÓN I  
SISTEMAS ADMINISTRATIVOS  
  
SISTEMA NACIONAL DE TESORERÍA  
ANEXO 5.5  
TITULARES Y SUPLENTE DE LAS CUENTAS

A. DATOS DE LA ENTIDAD

Nombre de la entidad  
Departamento - Provincia - Distrito  
Nombre del titular de la entidad

: SUPERINTENDENCIA DEL MERCDO DE VALORES  
: LIMA -LIMA-SAN ISIDRO  
: ZOSIMO JUAN PICHIHUA SERNA  
: SUPERINTENDENTE  
: Del 16/03/2024 al Presente  
: Del 1/02/2025 al 13/05/2025  
: ECONOMÍA Y FINANZAS

Período en el cargo  
Fecha de corte

Color (gob. Nacional) / Pliego Central (gob. Regional y Local) (1)

B. DATOS DE UNIDAD EJECUTORA

Nombre de la Unidad Ejecutora  
Departamento - Provincia - Distrito  
Nombre del titular

: 001 Superintendencia del Mercado de Valores - SMV [001274]  
: LIMA -LIMA- SAN ISIDRO  
: ZOSIMO JUAN PICHIHUA SERNA  
: SUPERINTENDENTE  
: Del 16/03/2024 al Presente  
: Del 1/02/2025 al 13/05/2025

Período en el cargo  
Fecha de corte

N°	DNI	Apellidos y Nombres	Cargo	Tipo de Responsable	N° de Resolución o documento	Fecha de Inicio	Fecha de Término
			A	B			
1	10321675	FERNANDEZ DE PAREDES CHANG ROCIO INES	SUPERINTENDENTE ADJUNTO DE LA OFICINA DE ADMINISTRACION	TITULAR	Res. Sup. N° 074-2024-SMV/02	05.06.2024	Presente
2	06763403	MARISCAL ESPINO NESTOR OMAR	TESORERO ( e )	TITULAR	Memorándum N° 5415-2024-SMV/08	24.12.2024	Presente
3	07784130	CAVASSA GOMEZ RICARDO NICOLAS	JEFE DE LA UNIDAD DE FINANZAS	SUPLENTE	Res. CONASEV N° 001-2028-EF/94.01.1, ratificado con Res. Sup. N° 057-2021-SMV/02	04.01.2008	Presente
4	07632806	MARTINEZ GOYONECHE PAOLA MARIALUISA	JEFE DE LA OFICINA DE PLANEAMIENTO, GESTION E INTEGRIDAD	SUPLENTE	Res. Sup. N° 016-2012-SMV/02, ratificado con Res. Sup. N° 057-2021-SMV/08	25.01.2012	Presente

Comentario.- En caso de no ser aplicable el presente anexo o no contar con información por registrar, desarrollar la justificación:

Justificación del Anexo 5.5

FIRMA DEL RESPONSABLE DEL SISTEMA ADMINISTRATIVO

Nombres y Apellidos: RICARDO NICOLAS CAVASSA GOMEZ

DNI: 07784130

Cargo: JEFE DE LA UNIDAD DE FINANZAS

FIRMA DEL FUNCIONARIO RESPONSABLE

Nombres y Apellidos: ROCIO INES FERNANDEZ DE PAREDES CHANG

DNI: 10321675

Cargo: SUPERINTENDENTE ADJUNTO DE LA OFICINA DE ADMINISTRACION

(1) Registrar información del sector / territorio en caso de un proceso de Transferencia de Gestión.

Base Normativa:

- Directiva de Tesorería N° 001-2007-EF/77.15, aprobada por la Resolución Directoral N° 002-2007-EF/77.15 (artículo 49)
- Resolución Directoral N° 031-2014-EF/52.03 (artículo 3 - uso excepcional)
- Resolución Directoral N° 054-2018-EF/52.03 "Designan responsable del manejo de las cuentas bancarias de las Unidades Ejecutoras del Gobierno Nacional, Gobierno Regional, Municipalidades y otros.

Nota:

- La información a reportar corresponde a los Titulares y Suplentes vigentes y los que ya no tienen responsabilidad de las cuentas bancarias.

Leyenda:

- A) El nombre del puesto que ocupa en la entidad
- B) Registrar: Titular o Suplente.
- C) N° de Resolución o documento que acredita la designación de los responsables de cuentas
- D) Fecha de Resolución de designación como responsables de cuentas
- E) Fecha de Término como responsable de cuentas cuya ocurrencia corresponde al periodo de reporte, de no corresponder registrar "continúa como responsable"



ENTIDADES  
SECCIÓN I  
SISTEMAS ADMINISTRATIVOS  
  
SISTEMA NACIONAL DE ABASTECIMIENTO  
ANEXO 7.1  
PROCEDIMIENTOS DE SELECCIÓN VIGENTES

**A. DATOS DE LA ENTIDAD**

Nombre de la entidad :SUPERINTENDENCIA DEL MERCADO DE VALORES  
Departamento - Provincia - Distrito :LIMA -LIMA-SAN ISIDRO  
Nombre del titular de la entidad :ZOSIMO JUAN PICHUHUA SERNA  
Cargo :SUPERINTENDENTE DEL MERCADO DE VALORES  
Periodo en el cargo : Del 16/03/2024 al Presente  
Fecha de corte : Del 1/02/2025 al 13/05/2025  
Sector (gob. Nacional) / Pliego Central (gob. Regional y Local) (1) ECONOMIA Y FINANZAS

**B. DATOS DE UNIDAD EJECUTORA**

Nombre de la Unidad Ejecutora :SUPERINTENDENCIA DEL MERCADO DE VALORES  
Departamento - Provincia - Distrito LIMA-LIMA-SAN ISIDRO  
Nombre del titular :ZOSIMO JUAN PICHUHUA SERNA  
Cargo :SUPERINTENDENTE DEL MERCADO DE VALORES  
Periodo en el cargo : Del 16/03/2024 al Presente  
Fecha de corte : Del 1/02/2025 al 13/05/2025

N°	Normativa Aplicable	Código de convocatoria	N° del procedimiento	Objeto Contractual	N° de ítem	Descripción del ítem de la contratación	Estado del ítem	Valor Referencial / Valor Estimado	Fecha de Convocatoria
	A	B	C	D	E	F	G	H	I
1	Ley N° 30225,	AS	2	SERVICIO	9	SERVICIO DE AGENCIAMIENTO DE PASAJES INTERNACIONALES	ADJUDICADO	45,841.96	26/02/2025
2	Ley N° 30225,	AS	1	SERVICIO	8	SERVICIO DE SOPORTE YU MANTENIMIENTO DE LICENCIAS DE MESA DE AYUDA	ADJUDICADO	81,757.97	6/03/2025
3	Ley N° 30225,	AS	3	SERVICIO	7	SERVICIO DE MENSAJERIA A NIVEL LOCAL Y INTERNACIONAL	ADJUDICADO	74,100.00	7/03/2025
4	Ley N° 30225,	CD	4	SERVICIO	6	SERVICIO DE SUSCRIPCION DE SOFTWARE MICROSOFT OFFICE 365	ADJUDICADO	124,996.05	18/03/2025
5	Ley N° 30225,	AS	4	BIEN	5	ADQUISICION DE EQUIPOS MOVILES (TABLETS)	ADJUDICADO	130,200.00	18/03/2025
6	Ley N° 30225,	AS	5	SERVICIO	4	SERVICIO DE INFRAESTRUCTURA EN LA NUBE PARA EL SISTEMA MVNET PORTAL SMV	CONVOCADO	175,000.00	20/03/2025
7	Ley N° 30225,	CP	1	SERVICIO	3	SERVICIO DE SUSCRIPCION DE SOFTWARE MICROSOFT OFFICE 365	CONVOCADO	632,997.00	21/03/2025
8	Ley N° 30225,	AS	6	SERVICIO	2	SERVICIO DE SOPORTE Y MANTENIMIENTO DE LICENCIA SISTEMA DE PROTECCION FIREWALL	ADJUDICADO	69,089.00	28/03/2025
9	Ley N° 32069,	PROCEDIMIENTO DE SELECCIÓN NO COMPETITIVO N° 001-SMV-2025	1	SERVICIO	1	SERVICIO DE VIGILANCIA Y PROTECCION DE LOS LOCALÑES DE LA SMV POR DOS MESES	ADJUDICADO	80,228.00	5/05/2025



Comentario.- En caso de no ser aplicable el presente anexo o no contar con información por registrar, desarrollar la justificación::

Justificación del Anexo 7.1

FIRMA DEL RESPONSABLE DEL SISTEMA ADMINISTRATIVO
Nombres y Apellidos: JOSÉ LUIS BERNUY VALLEJOS
DNI: 06773522
Cargo: JEFE DE LA UNIDAD DE LOGISTICA

Total	1,414,209.98
Total Servicios	1,284,009.98

FIRMA DEL FUNCIONARIO RESPONSABLE
Nombres y Apellidos: ROCIO INES FERNANDEZ DE PAREDES CHANG
DNI: 10321675
Cargo: SUPERINTENDENTE ADJUNTO DE LA OFICINA DE ADMINISTRACIÓN

(1) Registrar información del sector / territorio en caso de un proceso de Transferencia de Gestión.

Base Normativa

- Ley N° 30225, Ley de Contrataciones del Estado, o norma equivalente
- Ley N° 27806, Ley de Transparencia y Acceso a la Información Pública.
- Ley N° 27927, Ley que modifica la Ley 27806 Ley de Transparencia y Acceso a la Información Pública.
- Decreto Supremo N° 043-2003-PCM, Aprobación del Texto Único Ordenado de la Ley N° 27806, Ley de Transparencia y Acceso a la Información Pública

Notas:

- La información a registrar corresponde a procedimientos de selección vigentes a La fecha de corte.

Leyenda:

- A) Consignar el marco normativo relacionado al procedimiento de selección.
- B) Registrar el código de convocatoria consignado en SEACE o reporte CONOSCE.
- C) Indicar el número de procedimiento consignado en SEACE o reporte CONOSCE.
- D) Consignar si corresponde a: **Bien, Consultoría de Obra, Obra o Servicio.**
- |                      |   |
|----------------------|---|
| -Bien                | Productos físicos, incluye los suministros.   |
| -Consultoría de Obra | Son productos no físicos, incluye la elaboración de expediente técnico de obra, la supervisión de la elaboración de expediente técnico de obra o supervisión de obra.   |
| -Obra                | Es la construcción, reconstrucción, remodelación, mejoramiento, demolición, renovación, ampliación y habilitación de bienes inmuebles, tales como edificaciones, estructuras, excavaciones, perforaciones, carreteras, puentes, entre otros, que requieren dirección técnica, expediente técnico, mano de obra, materiales y/o equipos. |
| -Servicio            | Son productos no físicos, incluye servicios en general, servicios de consultoría arrendamientos de Bienes, seguros, etc.  |
- E) Registrar el número del ítem consignado en SEACE o reporte CONOSCE.
- F) Anotar la descripción de la contratación.
- G) Indicar el estado del ítem consignado en SEACE o reporte CONOSCE.
- H) Colocar el monto del procedimiento a la fecha de convocatoria, en caso sea moneda extranjera, colocar el valor referencial o estimado al tipo de cambio de esa fecha.
- |                    |   |
|--------------------|---|
| -Valor referencial | Aplicable en el caso de ejecución y consultoría de obras. |
| -Valor estimado    | Aplicable para bienes y servicios.                        |
- I) Registrar la fecha de la convocatoria del procedimiento.

ENTIDADES  
SECCIÓN I  
SISTEMAS ADMINISTRATIVOS  
  
SISTEMA NACIONAL DE ABASTECIMIENTO  
ANEXO 7.2  
CONTRATOS VIGENTES Y PENDIENTES DE PAGO

**A. DATOS DE LA ENTIDAD**

Nombre de la entidad : SUPERINTENDENCIA DEL MERCADO DE VALORES  
Departamento - Provincia - Distrito : LIMA - LIMA - SAN ISIDRO  
Nombre del titular de la entidad : ZOSIMO JUAN PICHUHUA SERNA  
Cargo : SUPERINTENDENTE DEL MERCADO DE VALORES  
Periodo en el cargo : Del 16/03/2024 al  
Fecha de corte : Del 1/02/2025 al  
Sector (gob. Nacional) / Pliego Central (gob. Regional y Local) (1) : ECONOMIA Y FINANZAS

Presente  
13/05/2025

**B. DATOS DE UNIDAD EJECUTORA**

Nombre de la Unidad Ejecutora : SUPERINTENDENCIA DEL MERCADO DE VALORES  
Departamento - Provincia - Distrito : LIMA - LIMA - SAN ISIDRO  
Nombre del titular : ZOSIMO JUAN PICHUHUA SERNA  
Cargo : SUPERINTENDENTE DEL MERCADO DE VALORES  
Periodo en el cargo : Del 16/03/2024 al  
Fecha de corte : Del 1/02/2025 al

Presente  
13/05/2025

N°	Normativa Aplicable	Objeto Contractual	Documento de Contratación	Número de contratación	Descripción del contrato	Fecha de Vigencia Inicial	Fecha de Vencimiento	Monto Contratado	RUC del Contratista	¿Es locador?
	A	B	C	D	E	F	G	H	I	J
1	Ley N° 30225 y su Reglamento	Servicio	Contrato	N° 02-2022-SMV	Servicio de tercerización de operaciones del DATA CENTER PRINCIPAL	16/01/2022	19/07/2025	S/ 3,612,924.00	20252575457	NO
2	Ley N° 30225 y su Reglamento	Bien	Contrato	N° 23-2022-SMV	Adquisición de librería BACKUP	15/11/2022	14/11/2025	S/ 55,800.00	20505120451	NO
3	Ley N° 30225 y su Reglamento	Servicio	Contrato	N° 03-2023-SMV	Servicio de mantenimiento de software ORACLE DATA BASE	14/03/2023	13/03/2026	S/ 969,983.58	20182246078	NO
4	Ley N° 30225 y su Reglamento	Servicio	Contrato	N° 04-2023-SMV	Servicio de soporte y mantenimiento de software ULTIMUS BPM SUITE (AMP PLATINO)	1/06/2023	31/05/2025	\$92,689.70	20508082119	NO
5	Ley N° 30225 y su Reglamento	Servicio	Contrato	N° 06-2023-SMV	Servicio de soporte de tercer nivel de fábrica de la central telefónica de la SMV	1/07/2023	29/06/2025	S/ 55,839.96	20474529291	NO
6	Ley N° 30225 y su Reglamento	Servicio	Contrato	N° 07-2023-SMV	Servicio de información integrado vía multimedia "Bloomberg Terminal"	31/07/2023	30/07/2025	S/ 218,598.90	19000011858	NO
7	Ley N° 30225 y su Reglamento	Servicio	Contrato	N° 21-2023-SMV	Servicio de soporte y mantenimiento de licencias TREND MICRO SMART PROTECTION COMPLETE	29/12/2023	28/12/2025	S/ 283,465.47	20538719928	NO
8	TUO de la Ley N° 30225 y su Reglamento	Servicio	Contrato	N° 05-2024-SMV	Servicio de fedatación y elaboración de microformas de digital a digital	7/03/2024	6/03/2026	S/ 190,000.00	10087519843	NO
9	TUO de la Ley N° 30225 y su Reglamento	Servicio	Contrato	N° 06-2024-SMV	Servicio de soporte y mantenimiento FORCEPOINT (ANTES TRITON AP-WEB)	15/05/2024	14/05/2025	S/ 75,000.00	20553404631	NO
10	TUO de la Ley N° 30225 y su Reglamento	Servicio	Contrato	N° 08-2024-SMV	Servicio de mesa de servicios de tecnologías de la información	20/03/2024	19/03/2026	S/ 1,197,000.00	20603657862	NO
11	TUO de la Ley N° 30225 y su Reglamento	Servicio	Contrato	N° 09-2024-SMV	Servicio de mantenimiento de software TREND MICRO DEEP SECURITY SAAS	8/07/2024	8/07/2025	S/ 75,222.00	20607887404	NO
12	TUO de la Ley N° 30225 y su Reglamento	Servicio	Contrato	N° 10-2024-SMV	Servicio de sistema de información de mercados financieros SMF DATATEC	28/08/2024	27/08/2025	S/ 67,968.00	20336260702	NO
13	TUO de la Ley N° 30225 y su Reglamento	Servicio	Contrato	N° 13-2024-SMV	Servicio de mantenimiento de software VEEAM BACKUP & REPLICATION	1/08/2024	31/07/2025	S/ 76,223.28	20601343372	NO
14	TUO de la Ley N° 30225 y su Reglamento	Servicio	Contrato	N° 14-2024-SMV	Servicio de soporte y mantenimiento de licencias IBM INFOSPHERE GUARDIUM	1/08/2024	31/07/2025	S/ 111,500.00	20549193529	NO
15	TUO de la Ley N° 30225 y su Reglamento	Servicio	Contrato	N° 15-2024-SMV	Servicio de telefonía móvil por 2 AÑOS	12/09/2024	11/09/2026	S/ 78,152.16	20467534026	NO
16	TUO de la Ley N° 30225 y su Reglamento	Servicio	Contrato	N° 16-2024-SMV	Servicio de arrendamiento de inmueble y sus acondicionamiento	10/09/2024	23/10/2026	S/ 5,081,749.09	20454073143	NO

17	TUO de la Ley N° 30225 y su Reglamento	Servicio	Contrato	N° 17-2024-SMV	Seguro de vida Ley	13/09/2024	13/09/2025	S/ 109,796.73	20332970411	NO
18	TUO de la Ley N° 30225 y su Reglamento	Servicio	Contrato	N° 19-2024-SMV	Servicio de mantenimiento de licencias MICROSOFT	13/11/2024	30/11/2027	\$30,600.00	20546801471	NO
19	TUO de la Ley N° 30225 y su Reglamento	Servicio	Contrato	N° 20-2024-SMV	Seguro de bienes patrimoniales y accidentes personales en viaje	26/11/2024	26/11/2025	\$26,233.26	20418896915	NO
20	TUO de la Ley N° 30225 y su Reglamento	Servicio	Contrato	N° 21-2024-SMV	Servicio de limpieza y mantenimiento de las instalaciones de la SMV	9/12/2024	8/12/2026	S/ 791,377.13	20524055130	NO
21	TUO de la Ley N° 30225 y su Reglamento	Servicio	Contrato	N° 24-2024-SMV	Servicio de mantenimiento de las instalaciones electricas y otros mantenimientos de los locales de la SMV	20/12/2024	19/12/2025	S/ 70,200.83	20610602232	NO
22	TUO de la Ley N° 30225 y su Reglamento	Servicio	Contrato	N° 02-2025-SMV	Servicio de soporte y mantenimiento de software TEAMMATE+	18/01/2025	17/01/2026	\$79,146.63	20101071562	NO
23	TUO de la Ley N° 30225 y su Reglamento	Servicio	Contrato	N° 03-2025-SMV	Servicio de actualizacion y soporte de licencias IBM FILENET P8	28/02/2025	27/02/2026	S/ 389,640.00	20524858518	NO
24	TUO de la Ley N° 30225 y su Reglamento	Servicio	Contrato	N° 04-2025-SMV	Servicio de seguridad informatica	18/02/2025	13/04/2026	S/122,800.00	20546970826	NO
25	TUO de la Ley N° 30225 y su Reglamento	Servicio	Contrato	N° 05-2025-SMV	Servicio de fabrica de software	11/02/2025	5/02/2026	S/243,252.00	20451691628	NO
26	TUO de la Ley N° 30225 y su Reglamento	Servicio	Contrato	N° 06-2025-SMV	Servicio de soporte y mantenimiento del sftware XBRL	20/02/2025	19/02/2027	\$67,428.58	99000011858	NO
27	TUO de la Ley N° 30225 y su Reglamento	Servicio	Contrato	N° 07-2025-SMV	Servicio especializado en medicina ocupacional	25/02/2025	24/02/2026	S/72,840.00	20601310032	NO
28	TUO de la Ley N° 30225 y su Reglamento	Servicio	Contrato	N° 08-2025-SMV	Servicio de suscripcion de software microsoft office 365	19/03/2025	18/06/2025	S/124,996.05	20553404631	NO
29	TUO de la Ley N° 30225 y su Reglamento	Servicio	Contrato	N° 09-2025-SMV	Servicio de suscripcion de la herramienta para la gestion ITSM de la mesa de servicio	3/04/2025	2/04/2026	S/87,495.16	20167795120	NO
30	TUO de la Ley N° 30225 y su Reglamento	Servicio	Contrato	N° 10-2025-SMV	Servicio de agenciamiento de pasajes aereos internacionales	4/04/2025	31/12/2025	\$11,907.00	20388307677	NO
31	Ley N° 32069 y su Reglamento aprobado mediante DS N° 009-2025-EF	Servicio	Contrato	N° 11-2025-SMV	Servicio de vigilancia y proteccion de las instalaciones de ls SMV	6/05/2025	2/07/2025	S/76,346.00	20486746581	NO
32	TUO de la Ley N° 30225 y su Reglamento	Servicio	Contrato	N° 12-2025-SMV	Servicio de soporte y mantenimiento de licencia sistema de proteccion FIREWALL de aplicaciones	14/05/2025	13/05/2026	S/67,547.47	20516530686	NO

Comentario.- En caso de no ser aplicable el presente anexo o no contar con información por registrar, desarrollar la justificación:

Justificación del Anexo 7.2

FIRMA DEL RESPONSABLE DEL SISTEMA ADMINISTRATIVO

Nombres y Apellidos: JOSE LUIS BERNUY VALLEJOS

DNI: 06773522

Cargo: JEFE DE LA UNIDAD DE LOGISTICA

FIRMA DEL FUNCIONARIO RESPONSABLE

Nombres y Apellidos: ROCIO INES FERNANDEZ DE PAREDES CHANG

DNI: 10321675

Cargo: SUPERINTENDENTE ADJUNTO DE LA OFICINA DE ADMINISTRACIÓN

(1) Registrar información del sector / territorio en caso de un proceso de Transferencia de Gestión.

Base Normativa

- Ley N° 30225, Ley de Contrataciones del Estado, o norma equivalente
- Ley N° 27806, Ley de Transparencia y Acceso a la Información Pública.
- Ley N° 27927, Ley que modifica la Ley 27806 Ley de Transparencia y Acceso a la Información Pública.
- Decreto Supremo N° 043-2003-PCM, Aprobación del Texto Único Ordenado de la Ley N° 27806, Ley de Transparencia y Acceso a la Información Pública

**Notas:**

- La información a registrar corresponde a contrataciones vigentes y pendientes de pago a la fecha de corte.

**Leyenda:**

A) Consignar el marco normativo relacionado al contrato.

B) Consignar si corresponde a: **Bien, Consultoría de Obra, Obra o Servicio.**

-Bien: Productos físicos, incluye los suministros.

-Consultoría de Obra: Son productos no físicos, incluye la elaboración de expediente técnico de obra, la supervisión de la elaboración de expediente técnico de obra o supervisión de obra.

-Obra:Es la construcción, reconstrucción, remodelación, mejoramiento, demolición, renovación, ampliación y habilitación de bienes inmuebles, tales como edificaciones, estructuras, excavaciones, perforaciones, carreteras, puentes, entre otros, que requieren dirección técnica, expediente técnico, mano de obra, materiales y/o equipos.

-Servicio: Son productos no físicos, incluye servicios en general, servicios de consultoría arrendamientos de Bienes, seguros, etc.

C) Registrar el documento de contratación, tales como contrato, orden de servicio, orden de compra u otro.

D) Indicar el número o código de contrato asociado al objeto contractual.

E) Anotar la descripción del contrato.

F) Consignar la fecha de vigencia inicial para la ejecución del contrato.

G) Consignar la fecha de vencimiento de la obligación para la ejecución del contrato.

H) Registrar el monto del ítem asociado al contrato.

I) Anotar el ruc del contratista.

J) Indicar Sí / No es locador.

<b>A. DATOS DE LA ENTIDAD</b>		
Nombre de la entidad		SUPERINTENDENCIA DEL MERCADO DE VALORES
Departamento - Provincia - Distrito		:LIMA -LIMA-SAN ISIDRO
Nombre del titular de la entidad		ZOSIMO JUAN PICHIHUA SERNA
Cargo		:SUPERINTENDENTE DEL MERCADO DE VALORES
Periodo en el cargo		: Del
Fecha de corte		: Del
Sector (gob. Nacional) / Pilego Central (gob. Regional y Local) (1)		ECONOMIA Y FINANZAS

[illegible]

### Justificación del Anexo 7.3

Cargo: JEFE DE LA UNIDAD DE LOGÍSTICA

- Decreto Supremo N° 043-2003-PCM, Aprobación del Texto Único Ordenado de la Ley N° 27806, Ley de Transparencia y Acceso a la Información Pública

- Los bienes inmuebles, se circunscriben al Sistema Nacional de Abastecimiento, bajo la rectoría de la Dirección General de Abastecimiento, en el marco del Decreto Legislativo N° 1439.

- Bajo otros derechos

- Otros Usos Institucionales

K) Indicar el sistema de registro donde se encuentra información del bien inmueble.

- OTROS (Precisar el sistema de registro)

- Anotación de Demanda

- Otra (Detallar)

- Otra (Detallar)

ENTIDADES  
SECCIÓN I  
SISTEMAS ADMINISTRATIVOS

SISTEMA NACIONAL DE ABASTECIMIENTO  
ANEXO 7.4  
INVENTARIO PATRIMONIAL ACTUALIZADO DE BIENES MUEBLES (EXCEPTO VEHÍCULOS Y MAQUINARIAS)

A. DATOS DE LA ENTIDAD

Nombre de la entidad  
Departamento - Provincia - Distrito  
Nombre del titular de la entidad  
Cargo  
Período en el cargo  
Fecha de corte  
Sector (gob. Nacional) / Pliego Central (gob. Regional y Local) (1)

SUPERINTENDENCIA DEL MERCADO DE VALORES  
:LIMA -LIMA-SAN ISIDRO  
ZOSIMO JUAN PICHUHUA SERNA  
:SUPÉRINTENDENTE DEL MERCADO DE VALORES  
:  
:  
ECONOMIA Y FINANZAS

16/03/2024 al  
1/02/2025 al  
Presente  
13/05/2025

B. DATOS DE UNIDAD EJECUTORA

Nombre de la Unidad Ejecutora  
Departamento - Provincia - Distrito  
Nombre del titular  
Cargo  
Período en el cargo  
Fecha de corte

:SUPERINTENDENCIA DEL MERCADO DE VALORES  
LIMA-LIMA-SAN ISIDRO  
:ZOSIMO JUAN PICHUHUA SERNA  
:SUPÉRINTENDENTE DEL MERCADO DE VALORES  
:  
:  
:

16/03/2024 al  
1/02/2025 al  
Presente  
13/05/2025

N°	Nombre del Local	Grupo	Clase	Denominación del bien	Código Patrimonial	Fecha de Adquisición	Estado	Condición
	A	B	C	D	E	F	G	H
1	SAN BORJA	OFICINA	EQUIPO	DESTRUCTORA DE DOCUMENTOS	742216550014	04/03/2004	REGULAR	ACTIVO
2	SAN BORJA	OFICINA	EQUIPO	DESTRUCTORA DE DOCUMENTOS	742216550015	16/12/2008	REGULAR	ACTIVO
3	SAN BORJA	OFICINA	EQUIPO	DESTRUCTORA DE DOCUMENTOS	742216550016	17/09/2012	REGULAR	ACTIVO
4	SAN BORJA	OFICINA	EQUIPO	DESTRUCTORA DE DOCUMENTOS	742216550019	01/06/2015	REGULAR	ACTIVO
5	SAN BORJA	OFICINA	EQUIPO	DESTRUCTORA DE DOCUMENTOS	742216550021	07/09/2015	REGULAR	ACTIVO
6	SAN BORJA	OFICINA	EQUIPO	EQUIPO MULTIFUNCIONAL COPIADORA IMPRESORA SCA	742223580030	04/06/2015	REGULAR	ACTIVO
7	SAN BORJA	OFICINA	EQUIPO	EQUIPO MULTIFUNCIONAL COPIADORA IMPRESORA SCA	742223580031	04/06/2015	REGULAR	ACTIVO
8	SAN BORJA	OFICINA	EQUIPO	EQUIPO MULTIFUNCIONAL COPIADORA IMPRESORA SCA	742223580032	04/06/2015	REGULAR	ACTIVO
9	SAN BORJA	OFICINA	EQUIPO	EQUIPO MULTIFUNCIONAL COPIADORA IMPRESORA SCA	742223580034	15/07/2016	REGULAR	ACTIVO
10	SAN BORJA	OFICINA	EQUIPO	EQUIPO MULTIFUNCIONAL COPIADORA IMPRESORA SCA	742223580035	15/07/2016	REGULAR	ACTIVO
11	SAN BORJA	OFICINA	EQUIPO	EQUIPO MULTIFUNCIONAL COPIADORA IMPRESORA SCA	742223580036	15/07/2016	REGULAR	ACTIVO
12	SAN BORJA	OFICINA	EQUIPO	EQUIPO MULTIFUNCIONAL COPIADORA IMPRESORA SCA	742223580037	15/07/2016	REGULAR	ACTIVO
13	SAN BORJA	OFICINA	EQUIPO	EQUIPO MULTIFUNCIONAL COPIADORA IMPRESORA SCA	742223580038	15/07/2016	REGULAR	ACTIVO
14	SAN BORJA	OFICINA	EQUIPO	EQUIPO MULTIFUNCIONAL COPIADORA IMPRESORA SCA	742223580039	15/07/2016	REGULAR	ACTIVO
15	SAN BORJA	OFICINA	EQUIPO	EQUIPO MULTIFUNCIONAL COPIADORA IMPRESORA SCA	742223580040	16/07/2018	REGULAR	ACTIVO
16	SAN BORJA	OFICINA	EQUIPO	EQUIPO MULTIFUNCIONAL COPIADORA IMPRESORA SCA	742223580041	16/07/2018	REGULAR	ACTIVO
17	SAN BORJA	OFICINA	EQUIPO	EQUIPO MULTIFUNCIONAL COPIADORA IMPRESORA SCA	742223580042	16/07/2018	REGULAR	ACTIVO
18	SAN BORJA	OFICINA	EQUIPO	EQUIPO MULTIFUNCIONAL COPIADORA IMPRESORA SCA	742223580043	16/07/2018	REGULAR	ACTIVO
19	SAN BORJA	OFICINA	EQUIPO	EQUIPO MULTIFUNCIONAL COPIADORA IMPRESORA SCA	742223580045	16/07/2018	REGULAR	ACTIVO
20	SAN BORJA	OFICINA	EQUIPO	EQUIPO MULTIFUNCIONAL COPIADORA IMPRESORA SCA	742223580046	16/07/2018	REGULAR	ACTIVO
21	SAN BORJA	OFICINA	EQUIPO	MAQUINA ANILLADORA PERFORADORA	742232610011	11/02/2014	REGULAR	ACTIVO
22	SAN BORJA	OFICINA	EQUIPO	MAQUINA ANILLADORA PERFORADORA	742232610012	04/03/2015	REGULAR	ACTIVO
23	SAN BORJA	OFICINA	EQUIPO	MAQUINA ANILLADORA PERFORADORA	742232610014	06/07/2015	REGULAR	ACTIVO
24	SAN BORJA	OFICINA	EQUIPO	MAQUINA ANILLADORA PERFORADORA	742232610015	12/08/2015	REGULAR	ACTIVO
25	SAN BORJA	OFICINA	EQUIPO	PIZARRA ELECTRONICA	742262040010	24/04/2006	REGULAR	ACTIVO
26	SAN BORJA	OFICINA	EQUIPO	PIZARRA ELECTRONICA	742262040012	10/12/2015	REGULAR	ACTIVO
27	SAN BORJA	OFICINA	EQUIPO	PIZARRA ELECTRONICA	742262040014	10/12/2015	REGULAR	ACTIVO
28	SAN BORJA	OFICINA	EQUIPO	PIZARRA ELECTRONICA	742262040015	10/12/2015	REGULAR	ACTIVO
29	SAN BORJA	OFICINA	EQUIPO	PIZARRA ELECTRONICA	742262040016	10/12/2015	REGULAR	ACTIVO
30	SAN BORJA	OFICINA	EQUIPO	SURTIDOR DE AGUA ELECTRICO - DISPENSADOR ELECT	742299890003	27/12/2018	REGULAR	ACTIVO
31	SAN BORJA	OFICINA	EQUIPO	SURTIDOR DE AGUA ELECTRICO - DISPENSADOR ELECT	742299890006	27/12/2018	REGULAR	ACTIVO
32	SAN BORJA	OFICINA	EQUIPO	SURTIDOR DE AGUA ELECTRICO - DISPENSADOR ELECT	742299890007	27/12/2018	REGULAR	ACTIVO
33	SAN BORJA	OFICINA	EQUIPO	SURTIDOR DE AGUA ELECTRICO - DISPENSADOR ELECT	742299890008	27/12/2018	REGULAR	ACTIVO
34	SAN BORJA	OFICINA	EQUIPO	SURTIDOR DE AGUA ELECTRICO - DISPENSADOR ELECT	742299890040	27/12/2018	REGULAR	ACTIVO
35	SAN BORJA	OFICINA	EQUIPO	SURTIDOR DE AGUA ELECTRICO - DISPENSADOR ELECT	742299890041	27/12/2018	REGULAR	ACTIVO
36	SAN BORJA	OFICINA	EQUIPO	SURTIDOR DE AGUA ELECTRICO - DISPENSADOR ELECT	742299890043	27/12/2018	REGULAR	ACTIVO
37	SAN BORJA	OFICINA	EQUIPO	SURTIDOR DE AGUA ELECTRICO - DISPENSADOR ELECT	742299890045	27/12/2018	REGULAR	ACTIVO
38	SAN BORJA	OFICINA	EQUIPO	SURTIDOR DE AGUA ELECTRICO - DISPENSADOR ELECT	742299890046	27/12/2018	REGULAR	ACTIVO
39	SAN BORJA	OFICINA	EQUIPO	SURTIDOR DE AGUA ELECTRICO - DISPENSADOR ELECT	742299890048	02/07/2019	REGULAR	ACTIVO

40	SAN BORJA	OFICINA	EQUIPO	SURTIDOR DE AGUA ELECTRICO - DISPENSADOR ELECT	742299890049	02/07/2019	REGULAR	ACTIVO
41	SAN BORJA	OFICINA	EQUIPO	SURTIDOR DE AGUA ELECTRICO - DISPENSADOR ELECT	742299890053	02/07/2019	REGULAR	ACTIVO
42	SAN BORJA	OFICINA	EQUIPO	SURTIDOR DE AGUA ELECTRICO - DISPENSADOR ELECT	742299890057	02/07/2019	REGULAR	ACTIVO
43	SAN BORJA	OFICINA	EQUIPO	SURTIDOR DE AGUA ELECTRICO - DISPENSADOR ELECT	742299890058	02/07/2019	REGULAR	ACTIVO
44	SAN BORJA	OFICINA	EQUIPO	SURTIDOR DE AGUA ELECTRICO - DISPENSADOR ELECT	742299890059	02/07/2019	REGULAR	ACTIVO
45	SAN BORJA	OFICINA	EQUIPO	SURTIDOR DE AGUA ELECTRICO - DISPENSADOR ELECT	742299890060	02/07/2019	REGULAR	ACTIVO
46	SAN BORJA	OFICINA	EQUIPO	SURTIDOR DE AGUA ELECTRICO - DISPENSADOR ELECT	742299890061	02/07/2019	REGULAR	ACTIVO
47	SAN BORJA	OFICINA	EQUIPO	SURTIDOR DE AGUA ELECTRICO - DISPENSADOR ELECT	742299890063	05/11/2019	REGULAR	ACTIVO
48	SAN BORJA	OFICINA	EQUIPO	SURTIDOR DE AGUA ELECTRICO - DISPENSADOR ELECT	742299890066	05/11/2019	REGULAR	ACTIVO
49	SAN BORJA	TELECOMUNICACIONES	EQUIPO	TELEVISOR A COLORES	952285140019	14/07/2009	REGULAR	ACTIVO
50	SAN BORJA	TELECOMUNICACIONES	EQUIPO	TELEVISOR A COLORES	952285140020	14/07/2009	REGULAR	ACTIVO
51	SAN BORJA	TELECOMUNICACIONES	EQUIPO	TELEVISOR A COLORES	952285140021	16/12/2009	REGULAR	ACTIVO
52	SAN BORJA	OFICINA	EQUIPO	AGENDA ELECTRONICA	742200130002	31/12/2002	REGULAR	ACTIVO
53	SAN BORJA	OFICINA	EQUIPO	DESTRUCTORA DE DOCUMENTOS	742216550018	18/07/2013	REGULAR	ACTIVO
54	SAN BORJA	OFICINA	EQUIPO	DESTRUCTORA DE DOCUMENTOS	742216550020	07/09/2015	REGULAR	ACTIVO
55	SAN BORJA	OFICINA	EQUIPO	DESTRUCTORA DE DOCUMENTOS	742216550022	26/02/2016	REGULAR	ACTIVO
56	SAN BORJA	OFICINA	EQUIPO	EQUIPO MULTIFUNCIONAL COPIADORA IMPRESORA SCA	742223580033	04/06/2015	REGULAR	ACTIVO
57	SAN BORJA	OFICINA	EQUIPO	EQUIPO MULTIFUNCIONAL COPIADORA IMPRESORA SCA	742223580044	16/07/2018	REGULAR	ACTIVO
58	SAN BORJA	OFICINA	EQUIPO	EQUIPO MULTIFUNCIONAL COPIADORA IMPRESORA SCA	742223580047	16/07/2018	REGULAR	ACTIVO
59	SAN BORJA	OFICINA	EQUIPO	EQUIPO MULTIFUNCIONAL COPIADORA IMPRESORA SCA	742223580048	16/07/2018	REGULAR	ACTIVO
60	SAN BORJA	OFICINA	EQUIPO	EQUIPO MULTIFUNCIONAL COPIADORA IMPRESORA SCA	742223580050	16/07/2018	REGULAR	ACTIVO
61	SAN BORJA	OFICINA	EQUIPO	MAQUINA ANILLADORA PERFORADORA	742232610010	05/10/2011	REGULAR	ACTIVO
62	SAN BORJA	OFICINA	EQUIPO	SURTIDOR DE AGUA ELECTRICO - DISPENSADOR ELECT	742299890001	27/12/2018	REGULAR	ACTIVO
63	SAN BORJA	OFICINA	EQUIPO	SURTIDOR DE AGUA ELECTRICO - DISPENSADOR ELECT	742299890009	27/12/2018	REGULAR	ACTIVO
64	SAN BORJA	OFICINA	EQUIPO	SURTIDOR DE AGUA ELECTRICO - DISPENSADOR ELECT	742299890056	02/07/2019	REGULAR	ACTIVO
65	SAN BORJA	TELECOMUNICACIONES	EQUIPO	TELEVISOR A COLORES	952285140022	31/12/2008	REGULAR	ACTIVO
66	SAN BORJA	TELECOMUNICACIONES	EQUIPO	TELEVISOR A COLORES	952285140025	15/12/2008	REGULAR	ACTIVO
67	SAN BORJA	OFICINA	EQUIPO	CAMARA FOTOGRAFICA DIGITAL	742208970001	22/08/2008	REGULAR	ACTIVO
68	SAN BORJA	OFICINA	EQUIPO	CAMARA FOTOGRAFICA DIGITAL	742208970002	08/04/2014	REGULAR	ACTIVO
69	SAN BORJA	OFICINA	EQUIPO	CAMARA FOTOGRAFICA DIGITAL	742208970003	09/06/2015	REGULAR	ACTIVO
70	SAN BORJA	OFICINA	EQUIPO	CAMARA FOTOGRAFICA DIGITAL	742208970004	23/10/2015	REGULAR	ACTIVO
71	SAN BORJA	OFICINA	EQUIPO	DESTRUCTORA DE DOCUMENTOS	742216550013	15/10/2003	REGULAR	ACTIVO
72	SAN BORJA	OFICINA	EQUIPO	DESTRUCTORA DE DOCUMENTOS	742216550017	15/10/2012	REGULAR	ACTIVO
73	SAN BORJA	OFICINA	EQUIPO	DETECTOR DE METALES TIPO ARCO	742219230002	07/07/2005	REGULAR	ACTIVO
74	SAN BORJA	OFICINA	EQUIPO	EQUIPO MULTIFUNCIONAL COPIADORA IMPRESORA SCA	742223580049	16/07/2018	REGULAR	ACTIVO
75	SAN BORJA	OFICINA	EQUIPO	EQUIPO MULTIFUNCIONAL COPIADORA IMPRESORA SCA	742223580051	30/12/2019	REGULAR	ACTIVO
76	SAN BORJA	OFICINA	EQUIPO	EQUIPO MULTIFUNCIONAL COPIADORA IMPRESORA SCA	742223580052	30/12/2019	REGULAR	ACTIVO
77	SAN BORJA	OFICINA	EQUIPO	EQUIPO MULTIFUNCIONAL COPIADORA IMPRESORA SCA	742223580053	30/12/2019	REGULAR	ACTIVO
78	SAN BORJA	OFICINA	EQUIPO	GUILLOTINA	742229930011	10/07/2015	REGULAR	ACTIVO
79	SAN BORJA	OFICINA	EQUIPO	MAQUINA ANILLADORA PERFORADORA	742232610009	10/03/2010	REGULAR	ACTIVO
80	SAN BORJA	OFICINA	EQUIPO	MAQUINA ANILLADORA PERFORADORA	742232610013	10/07/2015	REGULAR	ACTIVO
81	SAN BORJA	OFICINA	EQUIPO	PIZARRA ELECTRONICA	742262040013	10/12/2015	REGULAR	ACTIVO
82	SAN BORJA	OFICINA	EQUIPO	SURTIDOR DE AGUA ELECTRICO - DISPENSADOR ELECT	742299890002	27/12/2018	REGULAR	ACTIVO
83	SAN BORJA	OFICINA	EQUIPO	SURTIDOR DE AGUA ELECTRICO - DISPENSADOR ELECT	742299890004	27/12/2018	REGULAR	ACTIVO
84	SAN BORJA	OFICINA	EQUIPO	SURTIDOR DE AGUA ELECTRICO - DISPENSADOR ELECT	742299890005	27/12/2018	REGULAR	ACTIVO
85	SAN BORJA	OFICINA	EQUIPO	SURTIDOR DE AGUA ELECTRICO - DISPENSADOR ELECT	742299890010	27/12/2018	REGULAR	ACTIVO
86	SAN BORJA	OFICINA	EQUIPO	SURTIDOR DE AGUA ELECTRICO - DISPENSADOR ELECT	742299890011	27/12/2018	REGULAR	ACTIVO
87	SAN BORJA	OFICINA	EQUIPO	SURTIDOR DE AGUA ELECTRICO - DISPENSADOR ELECT	742299890012	27/12/2018	REGULAR	ACTIVO
88	SAN BORJA	OFICINA	EQUIPO	SURTIDOR DE AGUA ELECTRICO - DISPENSADOR ELECT	742299890013	27/12/2018	REGULAR	ACTIVO
89	SAN BORJA	OFICINA	EQUIPO	SURTIDOR DE AGUA ELECTRICO - DISPENSADOR ELECT	742299890014	27/12/2018	REGULAR	ACTIVO
90	SAN BORJA	OFICINA	EQUIPO	SURTIDOR DE AGUA ELECTRICO - DISPENSADOR ELECT	742299890015	27/12/2018	REGULAR	ACTIVO
91	SAN BORJA	OFICINA	EQUIPO	SURTIDOR DE AGUA ELECTRICO - DISPENSADOR ELECT	742299890042	27/12/2018	REGULAR	ACTIVO
92	SAN BORJA	OFICINA	EQUIPO	SURTIDOR DE AGUA ELECTRICO - DISPENSADOR ELECT	742299890044	27/12/2018	REGULAR	ACTIVO
93	SAN BORJA	OFICINA	EQUIPO	SURTIDOR DE AGUA ELECTRICO - DISPENSADOR ELECT	742299890050	02/07/2019	REGULAR	ACTIVO
94	SAN BORJA	OFICINA	EQUIPO	SURTIDOR DE AGUA ELECTRICO - DISPENSADOR ELECT	742299890051	02/07/2019	REGULAR	ACTIVO
95	SAN BORJA	OFICINA	EQUIPO	SURTIDOR DE AGUA ELECTRICO - DISPENSADOR ELECT	742299890052	02/07/2019	REGULAR	ACTIVO
96	SAN BORJA	OFICINA	EQUIPO	SURTIDOR DE AGUA ELECTRICO - DISPENSADOR ELECT	742299890054	02/07/2019	REGULAR	ACTIVO
97	SAN BORJA	OFICINA	EQUIPO	SURTIDOR DE AGUA ELECTRICO - DISPENSADOR ELECT	742299890055	02/07/2019	REGULAR	ACTIVO
98	SAN BORJA	OFICINA	EQUIPO	SURTIDOR DE AGUA ELECTRICO - DISPENSADOR ELECT	742299890062	05/11/2019	REGULAR	ACTIVO
99	SAN BORJA	OFICINA	EQUIPO	SURTIDOR DE AGUA ELECTRICO - DISPENSADOR ELECT	742299890064	05/11/2019	REGULAR	ACTIVO
100	SAN BORJA	OFICINA	EQUIPO	SURTIDOR DE AGUA ELECTRICO - DISPENSADOR ELECT	742299890065	05/11/2019	REGULAR	ACTIVO
101	SAN BORJA	OFICINA	EQUIPO	SURTIDOR DE AGUA ELECTRICO - DISPENSADOR ELECT	742299890067	05/11/2019	REGULAR	ACTIVO
102	SAN BORJA	OFICINA	EQUIPO	SURTIDOR DE AGUA ELECTRICO - DISPENSADOR ELECT	742299890068	05/11/2019	REGULAR	ACTIVO
103	SAN BORJA	TELECOMUNICACIONES	EQUIPO	TELEVISOR A COLORES	952285140023	15/12/2008	REGULAR	ACTIVO
104	SAN BORJA	TELECOMUNICACIONES	EQUIPO	TELEVISOR A COLORES	952285140024	15/12/2008	REGULAR	ACTIVO
105	SAN BORJA	TELECOMUNICACIONES	EQUIPO	TELEVISOR A COLORES	952285140026	15/12/2008	REGULAR	ACTIVO
106	SAN BORJA	OFICINA	MOBILIARIO	ARMARIO DE MADERA	74640620058	25/02/2004	REGULAR	ACTIVO
107	SAN BORJA	OFICINA	MOBILIARIO	ARMARIO DE MELAMINA	746406260010	01/12/2003	REGULAR	ACTIVO
108	SAN BORJA	OFICINA	MOBILIARIO	ARMARIO DE MELAMINA	746406260011	13/04/2004	REGULAR	ACTIVO
109	SAN BORJA	OFICINA	MOBILIARIO	ARMARIO DE MELAMINA	746406260040	02/09/2000	REGULAR	ACTIVO
110	SAN BORJA	OFICINA	MOBILIARIO	ARMARIO DE MELAMINA	746406260042	13/04/2004	REGULAR	ACTIVO
111	SAN BORJA	OFICINA	MOBILIARIO	ARMARIO DE MELAMINA	746406260044	12/03/2004	REGULAR	ACTIVO



112	SAN BORJA	OFICINA	MOBILIARIO	ARMARIO DE MELAMINA	746406260046	12/03/2004	REGULAR	ACTIVO
113	SAN BORJA	OFICINA	MOBILIARIO	ARMARIO DE MELAMINA	746406260058	07/10/2011	REGULAR	ACTIVO
114	SAN BORJA	OFICINA	MOBILIARIO	ARMARIO DE MELAMINA	746406260059	22/10/2012	REGULAR	ACTIVO
115	SAN BORJA	OFICINA	MOBILIARIO	ARMARIO DE MELAMINA	746406260062	27/03/2013	REGULAR	ACTIVO
116	SAN BORJA	OFICINA	MOBILIARIO	ARMARIO DE MELAMINA	746406260063	09/07/2013	REGULAR	ACTIVO
117	SAN BORJA	OFICINA	MOBILIARIO	ARMARIO DE MELAMINA	746406260064	31/12/2013	REGULAR	ACTIVO
118	SAN BORJA	OFICINA	MOBILIARIO	ARMARIO DE MELAMINA	746406260065	31/12/2013	REGULAR	ACTIVO
119	SAN BORJA	OFICINA	MOBILIARIO	ARMARIO DE MELAMINA	746406260067	13/02/2013	REGULAR	ACTIVO
120	SAN BORJA	OFICINA	MOBILIARIO	ARMARIO DE MELAMINA	746406260068	31/12/2013	REGULAR	ACTIVO
121	SAN BORJA	OFICINA	MOBILIARIO	ARMARIO DE MELAMINA	746406260069	04/03/2013	REGULAR	ACTIVO
122	SAN BORJA	OFICINA	MOBILIARIO	ARMARIO DE MELAMINA	746406260072	07/02/2014	REGULAR	ACTIVO
123	SAN BORJA	OFICINA	MOBILIARIO	ARMARIO DE MELAMINA	746406260079	16/05/2014	REGULAR	ACTIVO
124	SAN BORJA	OFICINA	MOBILIARIO	ARMARIO DE MELAMINA	746406260080	16/05/2014	REGULAR	ACTIVO
125	SAN BORJA	OFICINA	MOBILIARIO	ARMARIO DE MELAMINA	746406260089	28/10/2014	REGULAR	ACTIVO
126	SAN BORJA	OFICINA	MOBILIARIO	ARMARIO DE MELAMINA	746406260090	17/04/2015	REGULAR	ACTIVO
127	SAN BORJA	OFICINA	MOBILIARIO	ARMARIO DE MELAMINA	746406260095	28/02/2017	REGULAR	ACTIVO
128	SAN BORJA	OFICINA	MOBILIARIO	ARMARIO DE METAL	746406600003	02/09/2000	REGULAR	ACTIVO
129	SAN BORJA	OFICINA	MOBILIARIO	ARMARIO DE METAL	746406600025	17/05/2012	REGULAR	ACTIVO
130	SAN BORJA	OFICINA	MOBILIARIO	CAJONERA RODABLE DE METAL	746419370001	07/09/2011	REGULAR	ACTIVO
131	SAN BORJA	OFICINA	MOBILIARIO	CASILLERO DE METAL - LOCKER	746428980009	05/12/2012	REGULAR	ACTIVO
132	SAN BORJA	OFICINA	MOBILIARIO	CREDENZA DE MELAMINA	746432710002	23/01/2003	REGULAR	ACTIVO
133	SAN BORJA	OFICINA	MOBILIARIO	CREDENZA DE MELAMINA	746432710003	09/07/2013	REGULAR	ACTIVO
134	SAN BORJA	OFICINA	MOBILIARIO	CREDENZA DE MELAMINA	746432710004	31/12/2013	REGULAR	ACTIVO
135	SAN BORJA	OFICINA	MOBILIARIO	CREDENZA DE MELAMINA	746432710009	31/12/2013	REGULAR	ACTIVO
136	SAN BORJA	OFICINA	MOBILIARIO	CREDENZA DE MELAMINA	746432710012	31/12/2014	REGULAR	ACTIVO
137	SAN BORJA	OFICINA	MOBILIARIO	ESCRITORIO DE MADERA	746437120191	06/06/2008	REGULAR	ACTIVO
138	SAN BORJA	OFICINA	MOBILIARIO	ESCRITORIO DE MELAMINA	746437450005	10/01/2003	REGULAR	ACTIVO
139	SAN BORJA	OFICINA	MOBILIARIO	ESCRITORIO DE MELAMINA	746437450007	06/12/2010	REGULAR	ACTIVO
140	SAN BORJA	OFICINA	MOBILIARIO	ESCRITORIO DE MELAMINA	746437450012	29/12/2009	REGULAR	ACTIVO
141	SAN BORJA	OFICINA	MOBILIARIO	ESCRITORIO DE MELAMINA	746437450013	29/12/2009	REGULAR	ACTIVO
142	SAN BORJA	OFICINA	MOBILIARIO	ESCRITORIO DE MELAMINA	746437450014	29/12/2009	REGULAR	ACTIVO
143	SAN BORJA	OFICINA	MOBILIARIO	ESCRITORIO DE MELAMINA	746437450015	29/12/2009	REGULAR	ACTIVO
144	SAN BORJA	OFICINA	MOBILIARIO	ESCRITORIO DE MELAMINA	746437450018	29/12/2009	REGULAR	ACTIVO
145	SAN BORJA	OFICINA	MOBILIARIO	ESCRITORIO DE MELAMINA	746437450021	29/12/2009	REGULAR	ACTIVO
146	SAN BORJA	OFICINA	MOBILIARIO	ESCRITORIO DE MELAMINA	746437450022	29/12/2009	REGULAR	ACTIVO
147	SAN BORJA	OFICINA	MOBILIARIO	ESCRITORIO DE MELAMINA	746437450024	29/12/2009	REGULAR	ACTIVO
148	SAN BORJA	OFICINA	MOBILIARIO	ESCRITORIO DE MELAMINA	746437450028	29/12/2009	REGULAR	ACTIVO
149	SAN BORJA	OFICINA	MOBILIARIO	ESCRITORIO DE MELAMINA	746437450031	29/12/2009	REGULAR	ACTIVO
150	SAN BORJA	OFICINA	MOBILIARIO	ESCRITORIO DE MELAMINA	746437450045	29/12/2009	REGULAR	ACTIVO
151	SAN BORJA	OFICINA	MOBILIARIO	ESCRITORIO DE MELAMINA	746437450052	29/12/2009	REGULAR	ACTIVO
152	SAN BORJA	OFICINA	MOBILIARIO	ESCRITORIO DE MELAMINA	746437450053	29/12/2009	REGULAR	ACTIVO
153	SAN BORJA	OFICINA	MOBILIARIO	ESCRITORIO DE MELAMINA	746437450056	29/12/2009	REGULAR	ACTIVO
154	SAN BORJA	OFICINA	MOBILIARIO	ESCRITORIO DE MELAMINA	746437450073			

[illegible]

256	SAN BORJA	OFICINA	MOBILIARIO	MODULO DE MELAMINA	746460980062	20/04/2010	REGULAR	ACTIVO
257	SAN BORJA	OFICINA	MOBILIARIO	MODULO DE MELAMINA	746460980063	20/04/2010	REGULAR	ACTIVO
258	SAN BORJA	OFICINA	MOBILIARIO	MODULO DE MELAMINA	746460980064	20/04/2010	REGULAR	ACTIVO
259	SAN BORJA	OFICINA	MOBILIARIO	MODULO DE MELAMINA	746460980069	27/01/2011	REGULAR	ACTIVO
260	SAN BORJA	OFICINA	MOBILIARIO	MODULO DE MELAMINA	746460980094	01/02/2010	REGULAR	ACTIVO
261	SAN BORJA	OFICINA	MOBILIARIO	MODULO DE MELAMINA	746460980096	26/12/2013	REGULAR	ACTIVO
262	SAN BORJA	OFICINA	MOBILIARIO	MODULO DE MELAMINA	746460981030	31/12/2014	REGULAR	ACTIVO
263	SAN BORJA	OFICINA	MOBILIARIO	MODULO DE MELAMINA	746460981031	31/12/2014	REGULAR	ACTIVO
264	SAN BORJA	OFICINA	MOBILIARIO	MODULO DE MELAMINA	746460981032	31/12/2014	REGULAR	ACTIVO
265	SAN BORJA	OFICINA	MOBILIARIO	MODULO DE MELAMINA	746460981034	31/12/2014	REGULAR	ACTIVO
266	SAN BORJA	OFICINA	MOBILIARIO	MODULO DE MELAMINA PARA COMPUTADORA	746461240003	13/04/2004	REGULAR	ACTIVO
267	SAN BORJA	OFICINA	MOBILIARIO	MODULO DE METAL	746461530003	02/09/2000	REGULAR	ACTIVO
268	SAN BORJA	OFICINA	MOBILIARIO	MODULO DE METAL PARA MICROCOMPUTADORA	746462210002	31/12/2009	REGULAR	ACTIVO
269	SAN BORJA	OFICINA	MOBILIARIO	PANTALLA ECRAN	746466950003	09/08/2013	REGULAR	ACTIVO
270	SAN BORJA	OFICINA	MOBILIARIO	PIZARRA ACRILICA	746473050048	02/07/2014	REGULAR	ACTIVO
271	SAN BORJA	OFICINA	MOBILIARIO	PIZARRA ACRILICA	746473050049	02/07/2014	REGULAR	ACTIVO
272	SAN BORJA	OFICINA	MOBILIARIO	PIZARRA ACRILICA	746473050050	02/07/2014	REGULAR	ACTIVO
273	SAN BORJA	OFICINA	MOBILIARIO	PIZARRA ACRILICA	746473050052	29/12/2014	REGULAR	ACTIVO
274	SAN BORJA	OFICINA	MOBILIARIO	SILLA FIJA DE MADERA	746481190014	02/09/2000	REGULAR	ACTIVO
275	SAN BORJA	OFICINA	MOBILIARIO	SILLA FIJA DE MADERA	746481190015	02/09/2000	REGULAR	ACTIVO
276	SAN BORJA	OFICINA	MOBILIARIO	SILLA FIJA DE METAL	746481870119	02/09/2000	REGULAR	ACTIVO
277	SAN BORJA	OFICINA	MOBILIARIO	SILLA FIJA DE METAL	746481870120	02/09/2000	REGULAR	ACTIVO
278	SAN BORJA	OFICINA	MOBILIARIO	SILLA FIJA DE METAL	746481870122	02/09/2000	REGULAR	ACTIVO
279	SAN BORJA	OFICINA	MOBILIARIO	SILLA FIJA DE METAL	746481870124	31/12/2002	REGULAR	ACTIVO
280	SAN BORJA	OFICINA	MOBILIARIO	SILLA FIJA DE METAL	746481870125	02/09/2000	REGULAR	ACTIVO
281	SAN BORJA	OFICINA	MOBILIARIO	SILLA FIJA DE METAL	746481870126	02/09/2000	REGULAR	ACTIVO
282	SAN BORJA	OFICINA	MOBILIARIO	SILLA FIJA DE METAL	746481870495	26/06/2015	REGULAR	ACTIVO
283	SAN BORJA	OFICINA	MOBILIARIO	SILLA FIJA DE METAL	746481870496	26/06/2015	REGULAR	ACTIVO
284	SAN BORJA	OFICINA	MOBILIARIO	SILLA FIJA DE METAL	746481870497	26/06/2015	REGULAR	ACTIVO
285	SAN BORJA	OFICINA	MOBILIARIO	SILLA FIJA DE METAL	746481870498	26/06/2015	REGULAR	ACTIVO
286	SAN BORJA	OFICINA	MOBILIARIO	SILLA FIJA DE METAL	746481870499	26/06/2015	REGULAR	ACTIVO
287	SAN BORJA	OFICINA	MOBILIARIO	SILLA FIJA DE METAL	746481870500	26/06/2015	REGULAR	ACTIVO
288	SAN BORJA	OFICINA	MOBILIARIO	SILLA FIJA DE METAL	746481870501	26/06/2015	REGULAR	ACTIVO
289	SAN BORJA	OFICINA	MOBILIARIO	SILLA FIJA DE METAL	746481870502	26/06/2015	REGULAR	ACTIVO
290	SAN BORJA	OFICINA	MOBILIARIO	SILLA FIJA DE METAL	746481870503	26/06/2015	REGULAR	ACTIVO
291	SAN BORJA	OFICINA	MOBILIARIO	SILLA FIJA DE METAL	746481870504	26/06/2015	REGULAR	ACTIVO
292	SAN BORJA	OFICINA	MOBILIARIO	SILLA GIRATORIA DE METAL	746483900439	23/12/2014	REGULAR	ACTIVO
293	SAN BORJA	OFICINA	MOBILIARIO	SILLA GIRATORIA DE METAL	746483900445	23/12/2014	REGULAR	ACTIVO
294	SAN BORJA	OFICINA	MOBILIARIO	SILLA GIRATORIA DE METAL	746483900449	23/12/2014	REGULAR	ACTIVO
295	SAN BORJA	OFICINA	MOBILIARIO	SILLA GIRATORIA DE METAL	746483900451	23/12/2014	REGULAR	ACTIVO
296	SAN BORJA	OFICINA	MOBILIARIO	SILLA GIRATORIA DE METAL	746483900454	13/10/2015	REGULAR	ACTIVO
297	SAN BORJA	OFICINA	MOBILIARIO	SILLA GIRATORIA DE METAL	746483900460	13/10/2015	REGULAR	ACTIVO
298	SAN BORJA	OFICINA	MOBILIARIO	SILLON GIRATORIO DE METAL	746489330087	31/12/2002	REGULAR	ACTIVO
299	SAN BORJA	OFICINA	MOBILIARIO	SILLON GIRATORIO DE METAL	746489330136	01/01/2004	REGULAR	ACTIVO
300	SAN BORJA	OFICINA	MOBILIARIO	SILLON GIRATORIO DE METAL	746489330137	01/01/2004	REGULAR	ACTIVO
301	SAN BORJA	OFICINA	MOBILIARIO	SILLON GIRATORIO DE METAL	746489330159	03/10/2007	REGULAR	ACTIVO
302	SAN BORJA	OFICINA	MOBILIARIO	SILLON GIRATORIO DE METAL	746489330173	13/05/2009	REGULAR	ACTIVO
303	SAN BORJA	OFICINA	MOBILIARIO	SILLON GIRATORIO DE METAL	746489330177	13/05/2009	REGULAR	ACTIVO
304	SAN BORJA	OFICINA	MOBILIARIO	SILLON GIRATORIO DE METAL	746489330183	31/12/2014	REGULAR	ACTIVO
305	SAN BORJA	OFICINA	MOBILIARIO	SILLON GIRATORIO DE METAL	746489330184	20/05/2015	REGULAR	ACTIVO
306	SAN BORJA	OFICINA	MOBILIARIO	SILLON GIRATORIO DE METAL	746489330185	20/05/2015	REGULAR	ACTIVO
307	SAN BORJA	OFICINA	MOBILIARIO	SILLON GIRATORIO DE METAL	746489330186	20/05/2015	REGULAR	ACTIVO
308	SAN BORJA	OFICINA	MOBILIARIO	SILLON GIRATORIO DE METAL	746489330187	20/05/2015	REGULAR	ACTIVO
309	SAN BORJA	OFICINA	MOBILIARIO	SILLON GIRATORIO DE METAL	746489330188	20/05/2015	REGULAR	ACTIVO
310	SAN BORJA	OFICINA	MOBILIARIO	SILLON GIRATORIO DE METAL	746489330189	20/05/2015	REGULAR	ACTIVO
311	SAN BORJA	OFICINA	MOBILIARIO	SILLON GIRATORIO DE METAL	746489330190	20/05/2015	REGULAR	ACTIVO
312	SAN BORJA	OFICINA	MOBILIARIO	SILLON GIRATORIO DE METAL	746489330191	20/05/2015	REGULAR	ACTIVO
313	SAN BORJA	OFICINA	MOBILIARIO	SOFA DE MADERA	746490010003	01/02/1993	REGULAR	ACTIVO
314	SAN BORJA	OFICINA	MOBILIARIO	SOFA DE MADERA	746490010010	01/02/1993	REGULAR	ACTIVO
315	SAN BORJA	OFICINA	MOBILIARIO	SOFA DE MADERA	746490010012	01/01/1989	REGULAR	ACTIVO
316	SAN BORJA	OFICINA	MOBILIARIO	SOFA DE MADERA	746490010013	01/01/1990	REGULAR	ACTIVO
317	SAN BORJA	OFICINA	MOBILIARIO	SOFA DE MADERA	746490010019	28/05/2012	REGULAR	ACTIVO
318	SAN BORJA	OFICINA	MOBILIARIO	SOFA DE MADERA	746490010020	20/05/2015	REGULAR	ACTIVO
319	SAN BORJA	OFICINA	MOBILIARIO	SOFA DE MADERA	746490010021	20/05/2015	REGULAR	ACTIVO
320	SAN BORJA	OFICINA	MOBILIARIO	RACK (OTROS)	676454340020	08/09/2015	REGULAR	ACTIVO
321	SAN BORJA	OFICINA	MOBILIARIO	RACK (OTROS)	676454340022	30/09/2013	REGULAR	ACTIVO
322	SAN BORJA	OFICINA	MOBILIARIO	RACK (OTROS)	676454340023	30/09/2013	REGULAR	ACTIVO
323	SAN BORJA	OFICINA	MOBILIARIO	ARCHIVADOR DE MELAMINA	746403550001	31/12/2002	REGULAR	ACTIVO
324	SAN BORJA	OFICINA	MOBILIARIO	ARCHIVADOR DE MELAMINA	746403550002	31/12/2002	REGULAR	ACTIVO
325	SAN BORJA	OFICINA	MOBILIARIO	ARCHIVADOR DE MELAMINA	746403550003	31/12/2002	REGULAR	ACTIVO
326	SAN BORJA	OFICINA	MOBILIARIO	ARCHIVADOR DE MELAMINA	746403550004	31/12/2002	REGULAR	ACTIVO
327	SAN BORJA	OFICINA	MOBILIARIO	ARCHIVADOR DE MELAMINA	746403550005	31/12/2002	REGULAR	ACTIVO

328	SAN BORJA	OFICINA	MOBILIARIO	ARCHIVADOR DE MELAMINA	746403550006	31/12/2002	REGULAR	ACTIVO
329	SAN BORJA	OFICINA	MOBILIARIO	ARCHIVADOR DE MELAMINA	746403550007	31/12/2002	REGULAR	ACTIVO
330	SAN BORJA	OFICINA	MOBILIARIO	ARCHIVADOR DE MELAMINA	746403550009	14/02/2014	REGULAR	ACTIVO
331	SAN BORJA	OFICINA	MOBILIARIO	ARMARIO DE MELAMINA	746406260027	27/07/2004	REGULAR	ACTIVO
332	SAN BORJA	OFICINA	MOBILIARIO	ARMARIO DE MELAMINA	746406260041	22/08/2003	REGULAR	ACTIVO
333	SAN BORJA	OFICINA	MOBILIARIO	ARMARIO DE MELAMINA	746406260045	12/03/2004	REGULAR	ACTIVO
334	SAN BORJA	OFICINA	MOBILIARIO	ARMARIO DE MELAMINA	746406260054	31/12/2002	REGULAR	ACTIVO
335	SAN BORJA	OFICINA	MOBILIARIO	ARMARIO DE MELAMINA	746406260055	31/12/2002	REGULAR	ACTIVO
336	SAN BORJA	OFICINA	MOBILIARIO	ARMARIO DE MELAMINA	746406260056	31/12/2002	REGULAR	ACTIVO
337	SAN BORJA	OFICINA	MOBILIARIO	ARMARIO DE MELAMINA	746406260057	03/06/2010	REGULAR	ACTIVO
338	SAN BORJA	OFICINA	MOBILIARIO	ARMARIO DE MELAMINA	746406260061	26/03/2014	REGULAR	ACTIVO
339	SAN BORJA	OFICINA	MOBILIARIO	ARMARIO DE MELAMINA	746406260066	31/12/2013	REGULAR	ACTIVO
340	SAN BORJA	OFICINA	MOBILIARIO	ARMARIO DE MELAMINA	746406260070	31/12/2013	REGULAR	ACTIVO
341	SAN BORJA	OFICINA	MOBILIARIO	ARMARIO DE MELAMINA	746406260076	07/04/2014	REGULAR	ACTIVO
342	SAN BORJA	OFICINA	MOBILIARIO	ARMARIO DE MELAMINA	746406260078	21/02/2014	REGULAR	ACTIVO
343	SAN BORJA	OFICINA	MOBILIARIO	ARMARIO DE MELAMINA	746406260081	12/06/2014	REGULAR	ACTIVO
344	SAN BORJA	OFICINA	MOBILIARIO	ARMARIO DE MELAMINA	746406260082	12/06/2014	REGULAR	ACTIVO
345	SAN BORJA	OFICINA	MOBILIARIO	ARMARIO DE MELAMINA	746406260083	12/06/2014	REGULAR	ACTIVO
346	SAN BORJA	OFICINA	MOBILIARIO	ARMARIO DE MELAMINA	746406260086	12/06/2014	REGULAR	ACTIVO
347	SAN BORJA	OFICINA	MOBILIARIO	ARMARIO DE MELAMINA	746406260091	21/05/2015	REGULAR	ACTIVO
348	SAN BORJA	OFICINA	MOBILIARIO	ARMARIO DE MELAMINA	746406260093	09/07/2015	REGULAR	ACTIVO
349	SAN BORJA	OFICINA	MOBILIARIO	ARMARIO DE MELAMINA	746406260094	30/12/2015	REGULAR	ACTIVO
350	SAN BORJA	OFICINA	MOBILIARIO	ARMARIO DE METAL	746406600019	10/09/2003	REGULAR	ACTIVO
351	SAN BORJA	OFICINA	MOBILIARIO	BANCA (OTRAS)	746411010002	16/11/2009	REGULAR	ACTIVO
352	SAN BORJA	OFICINA	MOBILIARIO	CREDENZA DE MELAMINA	746432710001	20/07/2004	REGULAR	ACTIVO
353	SAN BORJA	OFICINA	MOBILIARIO	CREDENZA DE MELAMINA	746432710005	31/12/2013	REGULAR	ACTIVO
354	SAN BORJA	OFICINA	MOBILIARIO	CREDENZA DE MELAMINA	746432710008	31/12/2013	REGULAR	ACTIVO
355	SAN BORJA	OFICINA	MOBILIARIO	CREDENZA DE MELAMINA	746432710011	31/12/2013	REGULAR	ACTIVO
356	SAN BORJA	OFICINA	MOBILIARIO	ESCRITORIO DE MELAMINA	746437450008	06/12/2010	REGULAR	ACTIVO
357	SAN BORJA	OFICINA	MOBILIARIO	ESCRITORIO DE MELAMINA	746437450011	29/12/2009	REGULAR	ACTIVO
358	SAN BORJA	OFICINA	MOBILIARIO	ESCRITORIO DE MELAMINA	746437450017	29/12/2009	REGULAR	ACTIVO
359	SAN BORJA	OFICINA	MOBILIARIO	ESCRITORIO DE MELAMINA	746437450025	29/12/2009	REGULAR	ACTIVO
360	SAN BORJA	OFICINA	MOBILIARIO	ESCRITORIO DE MELAMINA	746437450029	29/12/2009	REGULAR	ACTIVO
361	SAN BORJA	OFICINA	MOBILIARIO	ESCRITORIO DE MELAMINA	746437450030	29/12/2009	REGULAR	ACTIVO
362	SAN BORJA	OFICINA	MOBILIARIO	ESCRITORIO DE MELAMINA	746437450032	29/12/2009	REGULAR	ACTIVO
363	SAN BORJA	OFICINA	MOBILIARIO	ESCRITORIO DE MELAMINA	746437450038	29/12/2009	REGULAR	ACTIVO
364	SAN BORJA	OFICINA	MOBILIARIO	ESCRITORIO DE MELAMINA	746437450041	29/12/2009	REGULAR	ACTIVO
365	SAN BORJA	OFICINA	MOBILIARIO	ESCRITORIO DE MELAMINA	746437450043	29/12/2009	REGULAR	ACTIVO
366	SAN BORJA	OFICINA	MOBILIARIO	ESCRITORIO DE MELAMINA	746437450046	29/12/2009	REGULAR	ACTIVO
367	SAN BORJA	OFICINA	MOBILIARIO	ESCRITORIO DE MELAMINA	746437450047	29/12/2009	REGULAR	ACTIVO
368	SAN BORJA	OFICINA	MOBILIARIO	ESCRITORIO DE MELAMINA	746437450049	29/12/2009	REGULAR	ACTIVO
369	SAN BORJA	OFICINA	MOBILIARIO	ESCRITORIO DE MELAMINA	746437450051	29/12/2009	REGULAR	ACTIVO
370	SAN BORJA	OFICINA	MOBILIARIO	ESCRITORIO DE MELAMINA	746437450055	29/1		

400	SAN BORJA	OFICINA	MOBILIARIO	ESTANTE DE MELAMINA	746441520071	13/01/2010	REGULAR	ACTIVO
401	SAN BORJA	OFICINA	MOBILIARIO	ESTANTE DE MELAMINA	746441520075	27/01/2011	REGULAR	ACTIVO
402	SAN BORJA	OFICINA	MOBILIARIO	ESTANTE DE MELAMINA	746441520081	23/01/2014	REGULAR	ACTIVO
403	SAN BORJA	OFICINA	MOBILIARIO	ESTANTE DE MELAMINA	746441520082	21/07/2014	REGULAR	ACTIVO
404	SAN BORJA	OFICINA	MOBILIARIO	ESTANTE DE MELAMINA	746441520083	31/12/2014	REGULAR	ACTIVO
405	SAN BORJA	OFICINA	MOBILIARIO	ESTANTE DE MELAMINA	746441520088	25/05/2015	REGULAR	ACTIVO
406	SAN BORJA	OFICINA	MOBILIARIO	ESTANTE DE MELAMINA	746441520092	23/12/2015	REGULAR	ACTIVO
407	SAN BORJA	OFICINA	MOBILIARIO	ESTANTE DE MELAMINA	746441520095	24/11/2015	REGULAR	ACTIVO
408	SAN BORJA	OFICINA	MOBILIARIO	ESTANTE DE MELAMINA	746441520096	24/11/2015	REGULAR	ACTIVO
409	SAN BORJA	OFICINA	MOBILIARIO	ESTANTE DE MELAMINA	746441520107	28/02/2020	REGULAR	ACTIVO
410	SAN BORJA	OFICINA	MOBILIARIO	ESTANTE DE MELAMINA	746441520108	28/02/2020	REGULAR	ACTIVO
411	SAN BORJA	OFICINA	MOBILIARIO	ESTANTE DE MELAMINA	746441520109	28/02/2020	REGULAR	ACTIVO
412	SAN BORJA	OFICINA	MOBILIARIO	MESA DE REUNIONES	746452030026	02/09/2000	REGULAR	ACTIVO
413	SAN BORJA	OFICINA	MOBILIARIO	MESA DE REUNIONES	746452030029	13/08/2010	REGULAR	ACTIVO
414	SAN BORJA	OFICINA	MOBILIARIO	MESA DE REUNIONES	746452030030	04/07/2012	REGULAR	ACTIVO
415	SAN BORJA	OFICINA	MOBILIARIO	MESITA LATERAL DE MADERA	746458820001	14/08/2009	REGULAR	ACTIVO
416	SAN BORJA	OFICINA	MOBILIARIO	MODULO DE MADERA	746460170017	09/06/2003	REGULAR	ACTIVO
417	SAN BORJA	OFICINA	MOBILIARIO	MODULO DE MELAMINA	746460980010	31/12/1990	REGULAR	ACTIVO
418	SAN BORJA	OFICINA	MOBILIARIO	MODULO DE MELAMINA	746460980020	10/01/2003	REGULAR	ACTIVO
419	SAN BORJA	OFICINA	MOBILIARIO	MODULO DE MELAMINA	746460980053	20/04/2010	REGULAR	ACTIVO
420	SAN BORJA	OFICINA	MOBILIARIO	MODULO DE MELAMINA	746460980066	20/04/2010	REGULAR	ACTIVO
421	SAN BORJA	OFICINA	MOBILIARIO	MODULO DE MELAMINA	746460980067	20/04/2010	REGULAR	ACTIVO
422	SAN BORJA	OFICINA	MOBILIARIO	MODULO DE MELAMINA	746460980068	20/04/2010	REGULAR	ACTIVO
423	SAN BORJA	OFICINA	MOBILIARIO	MODULO DE MELAMINA	746460980095	01/02/2010	REGULAR	ACTIVO
424	SAN BORJA	OFICINA	MOBILIARIO	MODULO DE MELAMINA	746460981018	19/07/2012	REGULAR	ACTIVO
425	SAN BORJA	OFICINA	MOBILIARIO	MODULO DE MELAMINA	746460981021	28/12/2012	REGULAR	ACTIVO
426	SAN BORJA	OFICINA	MOBILIARIO	MODULO DE MELAMINA	746460981022	28/12/2012	REGULAR	ACTIVO
427	SAN BORJA	OFICINA	MOBILIARIO	MODULO DE MELAMINA	746460981025	08/04/2014	REGULAR	ACTIVO
428	SAN BORJA	OFICINA	MOBILIARIO	MODULO DE MELAMINA	746460981026	08/04/2014	REGULAR	ACTIVO
429	SAN BORJA	OFICINA	MOBILIARIO	MODULO DE MELAMINA PARA COMPUTADORA	746461240012	22/08/2003	REGULAR	ACTIVO
430	SAN BORJA	OFICINA	MOBILIARIO	PIZARRA ACRILICA	746473050024	07/10/2015	REGULAR	ACTIVO
431	SAN BORJA	OFICINA	MOBILIARIO	SILLA FIJA DE METAL	746481870056	02/09/2000	REGULAR	ACTIVO
432	SAN BORJA	OFICINA	MOBILIARIO	SILLA FIJA DE METAL	746481870061	02/09/2000	REGULAR	ACTIVO
433	SAN BORJA	OFICINA	MOBILIARIO	SILLA FIJA DE METAL	746481870116	02/09/2000	REGULAR	ACTIVO
434	SAN BORJA	OFICINA	MOBILIARIO	SILLA FIJA DE METAL	746481870117	02/09/2000	REGULAR	ACTIVO
435	SAN BORJA	OFICINA	MOBILIARIO	SILLA GIRATORIA DE METAL	746483900448	23/12/2014	REGULAR	ACTIVO
436	SAN BORJA	OFICINA	MOBILIARIO	SILLA GIRATORIA DE METAL	746483900459	13/10/2015	REGULAR	ACTIVO
437	SAN BORJA	OFICINA	MOBILIARIO	SILLA GIRATORIA DE METAL	746483900461	13/10/2015	REGULAR	ACTIVO
438	SAN BORJA	OFICINA	MOBILIARIO	SILLA GIRATORIA DE METAL	746483900462	13/10/2015	REGULAR	ACTIVO
439	SAN BORJA	OFICINA	MOBILIARIO	SILLA GIRATORIA DE METAL	746483900467	13/10/2015	REGULAR	ACTIVO
440	SAN BORJA	OFICINA	MOBILIARIO	SILLA GIRATORIA DE METAL	746483900468	13/10/2015	REGULAR	ACTIVO
441	SAN BORJA	OFICINA	MOBILIARIO	SILLA GIRATORIA DE METAL	746483900470	13/10/2015	REGULAR	ACTIVO
442	SAN BORJA	OFICINA	MOBILIARIO	SILLA GIRATORIA DE METAL	746483900471	13/10/2015	REGULAR	ACTIVO
443	SAN BORJA	OFICINA	MOBILIARIO	SILLON GIRATORIO DE METAL	746489330135	01/01/2004	REGULAR	ACTIVO
444	SAN BORJA	OFICINA	MOBILIARIO	SILLON GIRATORIO DE METAL	746489330138	01/01/2004	REGULAR	ACTIVO
445	SAN BORJA	OFICINA	MOBILIARIO	SILLON GIRATORIO DE METAL	746489330175	13/05/2009	REGULAR	ACTIVO
446	SAN BORJA	OFICINA	MOBILIARIO	SOFA DE MADERA	746490010004	01/01/1989	REGULAR	ACTIVO
447	SAN BORJA	OFICINA	MOBILIARIO	SOFA DE MADERA	746490010005	01/02/1993	REGULAR	ACTIVO
448	SAN BORJA	OFICINA	MOBILIARIO	RACK (OTROS)	676454340010	10/02/2011	REGULAR	ACTIVO
449	SAN BORJA	OFICINA	MOBILIARIO	RACK (OTROS)	676454340019	08/09/2015	REGULAR	ACTIVO
450	SAN BORJA	OFICINA	MOBILIARIO	RACK (OTROS)	676454340021	06/06/2016	REGULAR	ACTIVO
451	SAN BORJA	OFICINA	MOBILIARIO	RACK (OTROS)	676454340024	30/09/2013	REGULAR	ACTIVO
452	SAN BORJA	OFICINA	MOBILIARIO	RACK PARA RADIO, TV, LUCES Y TELECINE	676457820004	02/07/2014	REGULAR	ACTIVO
453	SAN BORJA	OFICINA	MOBILIARIO	ARMARIO DE MELAMINA	746406260043	12/03/2004	REGULAR	ACTIVO
454	SAN BORJA	OFICINA	MOBILIARIO	ARMARIO DE MELAMINA	746406260071	07/02/2014	REGULAR	ACTIVO
455	SAN BORJA	OFICINA	MOBILIARIO	ARMARIO DE MELAMINA	746406260075	07/02/2014	REGULAR	ACTIVO
456	SAN BORJA	OFICINA	MOBILIARIO	ARMARIO DE MELAMINA	746406260077	21/02/2014	REGULAR	ACTIVO
457	SAN BORJA	OFICINA	MOBILIARIO	ARMARIO DE MELAMINA	746406260084	12/06/2014	REGULAR	ACTIVO
458	SAN BORJA	OFICINA	MOBILIARIO	ARMARIO DE MELAMINA	746406260087	18/08/2014	REGULAR	ACTIVO
459	SAN BORJA	OFICINA	MOBILIARIO	ARMARIO DE MELAMINA	746406260088	28/10/2014	REGULAR	ACTIVO
460	SAN BORJA	OFICINA	MOBILIARIO	ARMARIO DE MELAMINA	746406260092	21/05/2015	REGULAR	ACTIVO
461	SAN BORJA	OFICINA	MOBILIARIO	ARMARIO DE METAL	746406600020	02/12/2003	REGULAR	ACTIVO
462	SAN BORJA	OFICINA	MOBILIARIO	BANCA - (OTRAS)	746411010001	16/11/2009	REGULAR	ACTIVO
463	SAN BORJA	OFICINA	MOBILIARIO	CABINA - CASETA	746417450001	25/06/2013	REGULAR	ACTIVO
464	SAN BORJA	OFICINA	MOBILIARIO	CABINA - CASETA	746417450003	05/02/2016	REGULAR	ACTIVO
465	SAN BORJA	OFICINA	MOBILIARIO	CAJA FUERTE	746418810005	25/06/2014	REGULAR	ACTIVO
466	SAN BORJA	OFICINA	MOBILIARIO	CASILLERO DE METAL - LOCKER	746428980008	05/12/2012	REGULAR	ACTIVO
467	SAN BORJA	OFICINA	MOBILIARIO	CREDENZA DE MELAMINA	746432710006	31/12/2013	REGULAR	ACTIVO
468	SAN BORJA	OFICINA	MOBILIARIO	CREDENZA DE MELAMINA	746432710013	23/12/2015	REGULAR	ACTIVO
469	SAN BORJA	OFICINA	MOBILIARIO	ESCALERA METALICA TIPO TJJERA	746436440001	07/12/2000	REGULAR	ACTIVO
470	SAN BORJA	OFICINA	MOBILIARIO	ESCRITORIO DE MADERA	746437120193	16/11/2009	REGULAR	ACTIVO
471	SAN BORJA	OFICINA	MOBILIARIO	ESCRITORIO DE MELAMINA	746437450004	22/05/2008	REGULAR	ACTIVO

472	SAN BORJA	OFICINA	MOBILIARIO	ESCRITORIO DE MELAMINA	746437450009	29/12/2009	REGULAR	ACTIVO
473	SAN BORJA	OFICINA	MOBILIARIO	ESCRITORIO DE MELAMINA	746437450010	29/12/2009	REGULAR	ACTIVO
474	SAN BORJA	OFICINA	MOBILIARIO	ESCRITORIO DE MELAMINA	746437450016	29/12/2009	REGULAR	ACTIVO
475	SAN BORJA	OFICINA	MOBILIARIO	ESCRITORIO DE MELAMINA	746437450019	29/12/2009	REGULAR	ACTIVO
476	SAN BORJA	OFICINA	MOBILIARIO	ESCRITORIO DE MELAMINA	746437450020	29/12/2009	REGULAR	ACTIVO
477	SAN BORJA	OFICINA	MOBILIARIO	ESCRITORIO DE MELAMINA	746437450023	29/12/2009	REGULAR	ACTIVO
478	SAN BORJA	OFICINA	MOBILIARIO	ESCRITORIO DE MELAMINA	746437450026	29/12/2009	REGULAR	ACTIVO
479	SAN BORJA	OFICINA	MOBILIARIO	ESCRITORIO DE MELAMINA	746437450027	29/12/2009	REGULAR	ACTIVO
480	SAN BORJA	OFICINA	MOBILIARIO	ESCRITORIO DE MELAMINA	746437450033	29/12/2009	REGULAR	ACTIVO
481	SAN BORJA	OFICINA	MOBILIARIO	ESCRITORIO DE MELAMINA	746437450034	29/12/2009	REGULAR	ACTIVO
482	SAN BORJA	OFICINA	MOBILIARIO	ESCRITORIO DE MELAMINA	746437450035	29/12/2009	REGULAR	ACTIVO
483	SAN BORJA	OFICINA	MOBILIARIO	ESCRITORIO DE MELAMINA	746437450036	29/12/2009	REGULAR	ACTIVO
484	SAN BORJA	OFICINA	MOBILIARIO	ESCRITORIO DE MELAMINA	746437450040	29/12/2009	REGULAR	ACTIVO
485	SAN BORJA	OFICINA	MOBILIARIO	ESCRITORIO DE MELAMINA	746437450042	29/12/2009	REGULAR	ACTIVO
486	SAN BORJA	OFICINA	MOBILIARIO	ESCRITORIO DE MELAMINA	746437450044	29/12/2009	REGULAR	ACTIVO
487	SAN BORJA	OFICINA	MOBILIARIO	ESCRITORIO DE MELAMINA	746437450048	29/12/2009	REGULAR	ACTIVO
488	SAN BORJA	OFICINA	MOBILIARIO	ESCRITORIO DE MELAMINA	746437450050	29/12/2009	REGULAR	ACTIVO
489	SAN BORJA	OFICINA	MOBILIARIO	ESCRITORIO DE MELAMINA	746437450057	29/12/2009	REGULAR	ACTIVO
490	SAN BORJA	OFICINA	MOBILIARIO	ESCRITORIO DE MELAMINA	746437450070	29/12/2009	REGULAR	ACTIVO
491	SAN BORJA	OFICINA	MOBILIARIO	ESCRITORIO DE MELAMINA	746437450091	29/12/2009	REGULAR	ACTIVO
492	SAN BORJA	OFICINA	MOBILIARIO	ESCRITORIO DE MELAMINA	746437450104	13/12/2011	REGULAR	ACTIVO
493	SAN BORJA	OFICINA	MOBILIARIO	ESCRITORIO DE MELAMINA	746437450245	31/12/2014	REGULAR	ACTIVO
494	SAN BORJA	OFICINA	MOBILIARIO	ESTANTE ARCHIVADOR DE MELAMINA	746440330002	06/12/2010	REGULAR	ACTIVO
495	SAN BORJA	OFICINA	MOBILIARIO	ESTANTE ARCHIVADOR DE MELAMINA	746440330004	06/12/2010	REGULAR	ACTIVO
496	SAN BORJA	OFICINA	MOBILIARIO	ESTANTE DE MADERA	746441180071	02/09/2000	REGULAR	ACTIVO
497	SAN BORJA	OFICINA	MOBILIARIO	ESTANTE DE MELAMINA	746441520003	10/07/2003	REGULAR	ACTIVO
498	SAN BORJA	OFICINA	MOBILIARIO	ESTANTE DE MELAMINA	746441520011	23/12/2015	REGULAR	ACTIVO
499	SAN BORJA	OFICINA	MOBILIARIO	ESTANTE DE MELAMINA	746441520015	02/09/2000	REGULAR	ACTIVO
500	SAN BORJA	OFICINA	MOBILIARIO	ESTANTE DE MELAMINA	746441520028	02/09/2000	REGULAR	ACTIVO
501	SAN BORJA	OFICINA	MOBILIARIO	ESTANTE DE MELAMINA	746441520033	02/09/2000	REGULAR	ACTIVO
502	SAN BORJA	OFICINA	MOBILIARIO	ESTANTE DE MELAMINA	746441520073	27/01/2011	REGULAR	ACTIVO
503	SAN BORJA	OFICINA	MOBILIARIO	ESTANTE DE MELAMINA	746441520093	23/12/2015	REGULAR	ACTIVO
504	SAN BORJA	OFICINA	MOBILIARIO	ESTANTE DE MELAMINA	746441520104	17/07/2018	REGULAR	ACTIVO
505	SAN BORJA	OFICINA	MOBILIARIO	GABINETE DE METAL PARA EXTINTOR	746444910019	18/08/2016	REGULAR	ACTIVO
506	SAN BORJA	OFICINA	MOBILIARIO	MALETIN (MAYOR A 1/4 UIT)	746446610037	15/06/2005	REGULAR	ACTIVO
507	SAN BORJA	OFICINA	MOBILIARIO	MALETIN (MAYOR A 1/4 UIT)	746446610038	14/07/2005	REGULAR	ACTIVO
508	SAN BORJA	OFICINA	MOBILIARIO	MALETIN (MAYOR A 1/4 UIT)	746446610039	14/07/2005	REGULAR	ACTIVO
509	SAN BORJA	OFICINA	MOBILIARIO	MALETIN (MAYOR A 1/4 UIT)	746446610041	14/07/2005	REGULAR	ACTIVO
510	SAN BORJA	OFICINA	MOBILIARIO	MALETIN (MAYOR A 1/4 UIT)	746446610042	14/07/2005	REGULAR	ACTIVO
511	SAN BORJA	OFICINA	MOBILIARIO	MALETIN (MAYOR A 1/4 UIT)	746446610043	14/07/2005	REGULAR	ACTIVO
512	SAN BORJA	OFICINA	MOBILIARIO	MESA DE MADERA	746449320000	24/01/2013	REGULAR	ACTIVO
513	SAN BORJA	OFICINA	MOBILIARIO	MESA DE MELAMINA	746450560010	22/03/2013	REGULAR	ACTIVO
514	SAN BORJA	OFICINA	MOBILIARIO	MESA DE REUNIONES	746452030028	10/02/2010	REGULAR	ACTIVO
515	SAN BORJA	OFICINA	MOBILIARIO	MESA DE REUNIONES	746452030033	31/12/2013	REGULAR	ACTIVO
516	SAN BORJA	OFICINA	MOBILIARIO	MESITA LATERAL DE MADERA	746458820002	14/08/2009	REGULAR	ACTIVO
517	SAN BORJA	OFICINA	MOBILIARIO	MESITA LATERAL DE METAL	746459490001	25/05/2015	REGULAR	ACTIVO
518	SAN BORJA	OFICINA	MOBILIARIO	MODULO DE COMPUTO (OTROS)	746459830022	02/09/2000	REGULAR	ACTIVO
519	SAN BORJA	OFICINA	MOBILIARIO	MODULO DE MADERA	746460170010	31/12/2002	REGULAR	ACTIVO
520	SAN BORJA	OFICINA	MOBILIARIO	MODULO DE MADERA	746460170079	27/07/2004	REGULAR	ACTIVO
521	SAN BORJA	OFICINA	MOBILIARIO	MODULO DE MADERA	746460170103	08/11/2010	REGULAR	ACTIVO
522	SAN BORJA	OFICINA	MOBILIARIO	MODULO DE MADERA	746460170104	08/11/2010	REGULAR	ACTIVO
523	SAN BORJA	OFICINA	MOBILIARIO	MODULO DE MADERA PARA MICROCOMPUTADORA	746460850083	31/12/2009	REGULAR	ACTIVO
524	SAN BORJA	OFICINA	MOBILIARIO	MODULO DE MELAMINA	746460980021	31/12/2009	REGULAR	ACTIVO
525	SAN BORJA	OFICINA	MOBILIARIO	MODULO DE MELAMINA	746460980023	22/08/2003	REGULAR	ACTIVO
526	SAN BORJA	OFICINA	MOBILIARIO	MODULO DE MELAMINA	746460980054	20/04/2010	REGULAR	ACTIVO
527	SAN BORJA	OFICINA	MOBILIARIO	MODULO DE MELAMINA	746460980056	20/04/2010	REGULAR	ACTIVO
528	SAN BORJA	OFICINA	MOBILIARIO	MODULO DE MELAMINA	746460980059	20/04/2010	REGULAR	ACTIVO
529	SAN BORJA	OFICINA	MOBILIARIO	MODULO DE MELAMINA	746460980065	20/04/2010	REGULAR	ACTIVO
530	SAN BORJA	OFICINA	MOBILIARIO	MODULO DE MELAMINA	746460981019	13/09/2012	REGULAR	ACTIVO
531	SAN BORJA	OFICINA	MOBILIARIO	MODULO DE MELAMINA	746460981024	19/02/2014	REGULAR	ACTIVO
532	SAN BORJA	OFICINA	MOBILIARIO	MODULO DE MELAMINA	746460981029	25/11/2014	REGULAR	ACTIVO
533	SAN BORJA	OFICINA	MOBILIARIO	MODULO DE MELAMINA	746460981033	31/12/2014	REGULAR	ACTIVO
534	SAN BORJA	OFICINA	MOBILIARIO	MODULO DE MELAMINA	746460981035	31/03/2015	REGULAR	ACTIVO
535	SAN BORJA	OFICINA	MOBILIARIO	MODULO DE MELAMINA	746460981036	29/05/2015	REGULAR	ACTIVO
536	SAN BORJA	OFICINA	MOBILIARIO	MODULO DE MELAMINA	746460981040	23/12/2015	REGULAR	ACTIVO
537	SAN BORJA	OFICINA	MOBILIARIO	MODULO DE MELAMINA	746460981061	30/12/2016	REGULAR	ACTIVO
538	SAN BORJA	OFICINA	MOBILIARIO	MODULO DE MELAMINA PARA COMPUTADORA	746461240047	31/12/2002	REGULAR	ACTIVO
539	SAN BORJA	OFICINA	MOBILIARIO	MOSTRADOR DE MADERA	746462880001	02/09/2000	REGULAR	ACTIVO
540	SAN BORJA	OFICINA	MOBILIARIO	PIZARRA ACRILICA	746473050025	20/10/2015	REGULAR	ACTIVO
541	SAN BORJA	OFICINA	MOBILIARIO	PIZARRA ACRILICA	746473050047	18/06/2014	REGULAR	ACTIVO
542	SAN BORJA	OFICINA	MOBILIARIO	PIZARRA ACRILICA	746473050051	26/12/2014	REGULAR	ACTIVO
543	SAN BORJA	OFICINA	MOBILIARIO	SILLA FIDA DE METAL	746481870129	02/09/2000	REGULAR	ACTIVO

544	SAN BORJA	OFICINA	MOBILIARIO	SILLA FIJA DE METAL	746481870505	13/10/2015	REGULAR	ACTIVO
545	SAN BORJA	OFICINA	MOBILIARIO	SILLA GIRATORIA DE METAL	746483900438	23/12/2014	REGULAR	ACTIVO
546	SAN BORJA	OFICINA	MOBILIARIO	SILLA GIRATORIA DE METAL	746483900440	23/12/2014	REGULAR	ACTIVO
547	SAN BORJA	OFICINA	MOBILIARIO	SILLA GIRATORIA DE METAL	746483900441	23/12/2014	REGULAR	ACTIVO
548	SAN BORJA	OFICINA	MOBILIARIO	SILLA GIRATORIA DE METAL	746483900442	23/12/2014	REGULAR	ACTIVO
549	SAN BORJA	OFICINA	MOBILIARIO	SILLA GIRATORIA DE METAL	746483900443	23/12/2014	REGULAR	ACTIVO
550	SAN BORJA	OFICINA	MOBILIARIO	SILLA GIRATORIA DE METAL	746483900444	23/12/2014	REGULAR	ACTIVO
551	SAN BORJA	OFICINA	MOBILIARIO	SILLA GIRATORIA DE METAL	746483900446	23/12/2014	REGULAR	ACTIVO
552	SAN BORJA	OFICINA	MOBILIARIO	SILLA GIRATORIA DE METAL	746483900447	23/12/2014	REGULAR	ACTIVO
553	SAN BORJA	OFICINA	MOBILIARIO	SILLA GIRATORIA DE METAL	746483900450	23/12/2014	REGULAR	ACTIVO
554	SAN BORJA	OFICINA	MOBILIARIO	SILLA GIRATORIA DE METAL	746483900453	13/10/2015	REGULAR	ACTIVO
555	SAN BORJA	OFICINA	MOBILIARIO	SILLA GIRATORIA DE METAL	746483900455	13/10/2015	REGULAR	ACTIVO
556	SAN BORJA	OFICINA	MOBILIARIO	SILLA GIRATORIA DE METAL	746483900456	13/10/2015	REGULAR	ACTIVO
557	SAN BORJA	OFICINA	MOBILIARIO	SILLA GIRATORIA DE METAL	746483900457	13/10/2015	REGULAR	ACTIVO
558	SAN BORJA	OFICINA	MOBILIARIO	SILLA GIRATORIA DE METAL	746483900463	13/10/2015	REGULAR	ACTIVO
559	SAN BORJA	OFICINA	MOBILIARIO	SILLA GIRATORIA DE METAL	746483900464	13/10/2015	REGULAR	ACTIVO
560	SAN BORJA	OFICINA	MOBILIARIO	SILLA GIRATORIA DE METAL	746483900469	13/10/2015	REGULAR	ACTIVO
561	SAN BORJA	OFICINA	MOBILIARIO	SILLON GIRATORIO (OTROS)	746488310008	08/07/2013	REGULAR	ACTIVO
562	SAN BORJA	OFICINA	MOBILIARIO	SILLON GIRATORIO DE METAL	746489330139	01/01/2004	REGULAR	ACTIVO
563	SAN BORJA	OFICINA	MOBILIARIO	SILLON GIRATORIO DE METAL	746489330156	03/10/2007	REGULAR	ACTIVO
564	SAN BORJA	OFICINA	MOBILIARIO	SILLON GIRATORIO DE METAL	746489330160	03/10/2007	REGULAR	ACTIVO
565	SAN BORJA	OFICINA	MOBILIARIO	SILLON GIRATORIO DE METAL	746489330174	13/05/2009	REGULAR	ACTIVO
566	SAN BORJA	OFICINA	MOBILIARIO	SILLON GIRATORIO DE METAL	746489330180	13/12/2011	REGULAR	ACTIVO
567	SAN BORJA	OFICINA	MOBILIARIO	SILLON RECLINABLE DE METAL	746489580001	21/03/2016	REGULAR	ACTIVO
568	SAN BORJA	TELECOMUNICACIONES	EQUIPO	PROYECTOR	952266440002	31/12/2002	REGULAR	ACTIVO
569	SAN BORJA	OFICINA	COMPUTO	CAPTURADOR DE IMAGEN - SCANNER	740800500026	18/10/2017	REGULAR	ACTIVO
570	SAN BORJA	OFICINA	COMPUTO	CAPTURADOR DE IMAGEN - SCANNER	740800500028	08/11/2022	BUENO	ACTIVO
571	SAN BORJA	OFICINA	COMPUTO	COMPUTADORA PERSONAL PORTATIL	740805000059	20/02/2009	REGULAR	ACTIVO
572	SAN BORJA	OFICINA	COMPUTO	COMPUTADORA PERSONAL PORTATIL	740805000091	15/12/2011	REGULAR	ACTIVO
573	SAN BORJA	OFICINA	COMPUTO	COMPUTADORA PERSONAL PORTATIL	740805000093	15/12/2011	REGULAR	ACTIVO
574	SAN BORJA	OFICINA	COMPUTO	COMPUTADORA PERSONAL PORTATIL	740805000096	15/12/2011	REGULAR	ACTIVO
575	SAN BORJA	OFICINA	COMPUTO	COMPUTADORA PERSONAL PORTATIL	740805000100	15/12/2011	REGULAR	ACTIVO
576	SAN BORJA	OFICINA	COMPUTO	COMPUTADORA PERSONAL PORTATIL	740805000101	15/12/2011	REGULAR	ACTIVO
577	SAN BORJA	OFICINA	COMPUTO	COMPUTADORA PERSONAL PORTATIL	740805000143	25/08/2014	REGULAR	ACTIVO
578	SAN BORJA	OFICINA	COMPUTO	COMPUTADORA PERSONAL PORTATIL	740805000144	25/08/2014	REGULAR	ACTIVO
579	SAN BORJA	OFICINA	COMPUTO	COMPUTADORA PERSONAL PORTATIL	740805000146	25/08/2014	REGULAR	ACTIVO
580	SAN BORJA	OFICINA	COMPUTO	COMPUTADORA PERSONAL PORTATIL	740805000154	27/08/2015	REGULAR	ACTIVO
581	SAN BORJA	OFICINA	COMPUTO	COMPUTADORA PERSONAL PORTATIL	740805000160	27/08/2015	REGULAR	ACTIVO
582	SAN BORJA	OFICINA	COMPUTO	COMPUTADORA PERSONAL PORTATIL	740805000163	27/08/2015	REGULAR	ACTIVO
583	SAN BORJA	OFICINA	COMPUTO	COMPUTADORA PERSONAL PORTATIL	740805000169	27/08/2015	REGULAR	ACTIVO
584	SAN BORJA	OFICINA	COMPUTO	COMPUTADORA PERSONAL PORTATIL	740805000180	08/01/2020	REGULAR	ACTIVO
585	SAN BORJA	OFICINA	COMPUTO	COMPUTADORA PERSONAL PORTATIL	740805000184	08/01/2020	REGULAR	ACTIVO
586	SAN BORJA	OFICINA	COMPUTO	COMPUTADORA PERSONAL PORTATIL	740805000188	08/01/2020	REGULAR	ACTIVO
587	SAN BORJA	OFICINA	COMPUTO	COMPUTADORA PERSONAL PORTATIL	740805000214	07/10/2020	REGULAR	ACTIVO
588	SAN BORJA	OFICINA	COMPUTO	COMPUTADORA PERSONAL PORTATIL	740805000220	07/10/2020	REGULAR	ACTIVO
589	SAN BORJA	OFICINA	COMPUTO	COMPUTADORA PERSONAL PORTATIL	740805000238	07/10/2020	REGULAR	ACTIVO
590	SAN BORJA	OFICINA	COMPUTO	COMPUTADORA PERSONAL PORTATIL	740805000251	07/10/2020	REGULAR	ACTIVO
591	SAN BORJA	OFICINA	COMPUTO	COMPUTADORA PERSONAL PORTATIL	740805000252	07/10/2020	REGULAR	ACTIVO
592	SAN BORJA	OFICINA	COMPUTO	COMPUTADORA PERSONAL PORTATIL	740805000253	07/10/2020	REGULAR	ACTIVO
593	SAN BORJA	OFICINA	COMPUTO	COMPUTADORA PERSONAL PORTATIL	740805000261	07/10/2020	REGULAR	ACTIVO
594	SAN BORJA	OFICINA	COMPUTO	COMPUTADORA PERSONAL PORTATIL	740805000269	07/10/2020	REGULAR	ACTIVO
595	SAN BORJA	OFICINA	COMPUTO	COMPUTADORA PERSONAL PORTATIL	740805000270	07/10/2020	REGULAR	ACTIVO
596	SAN BORJA	OFICINA	COMPUTO	COMPUTADORA PERSONAL PORTATIL	740805000291	07/10/2020	REGULAR	ACTIVO
597	SAN BORJA	OFICINA	COMPUTO	COMPUTADORA PERSONAL PORTATIL	740805000304	07/10/2020	REGULAR	ACTIVO
598	SAN BORJA	OFICINA	COMPUTO	EQUIPO DE CONTROL DE ACCESO BIOMETRICO	740826000001	20/10/2014	REGULAR	ACTIVO
599	SAN BORJA	OFICINA	COMPUTO	EQUIPO DE CONTROL DE ACCESO BIOMETRICO	740826000007	10/12/2015	REGULAR	ACTIVO
600	SAN BORJA	OFICINA	COMPUTO	EQUIPO DE CONTROL DE ACCESO BIOMETRICO	740826000009	07/11/2019	REGULAR	ACTIVO
601	SAN BORJA	OFICINA	COMPUTO	IMPRESORA DE CODIGO DE BARRAS	740838750006	06/07/2015	REGULAR	ACTIVO
602	SAN BORJA	OFICINA	COMPUTO	IMPRESORA DE CODIGO DE BARRAS	740838750009	15/05/2018	REGULAR	ACTIVO
603	SAN BORJA	OFICINA	COMPUTO	IMPRESORA DE CODIGO DE BARRAS	740838750010	05/02/2019	REGULAR	ACTIVO
604	SAN BORJA	OFICINA	COMPUTO	IMPRESORA DE CODIGO DE BARRAS	740838750011	01/09/2022	BUENO	ACTIVO
605	SAN BORJA	OFICINA	COMPUTO	IMPRESORA LASER	740841000155	04/06/2015	REGULAR	ACTIVO
606	SAN BORJA	OFICINA	COMPUTO	IMPRESORA LASER	740841000156	04/06/2015	REGULAR	ACTIVO
607	SAN BORJA	OFICINA	COMPUTO	IMPRESORA LASER	740841000157	04/06/2015	REGULAR	ACTIVO
608	SAN BORJA	OFICINA	COMPUTO	IMPRESORA LASER	740841000159	04/06/2015	REGULAR	ACTIVO
609	SAN BORJA	OFICINA	COMPUTO	IMPRESORA LASER	740841000160	04/06/2015	REGULAR	ACTIVO
610	SAN BORJA	OFICINA	COMPUTO	IMPRESORA LASER	740841000162	18/07/2016	REGULAR	ACTIVO
611	SAN BORJA	OFICINA	COMPUTO	IMPRESORA LASER	740841000163	18/07/2016	REGULAR	ACTIVO
612	SAN BORJA	OFICINA	COMPUTO	IMPRESORA LASER	740841000165	18/07/2016	REGULAR	ACTIVO
613	SAN BORJA	OFICINA	COMPUTO	IMPRESORA LASER	740841000166	18/07/2016	REGULAR	ACTIVO
614	SAN BORJA	OFICINA	COMPUTO	IMPRESORA LASER	740841000167	18/07/2016	REGULAR	ACTIVO
615	SAN BORJA	OFICINA	COMPUTO	IMPRESORA LASER	740841000174	12/07/2018	REGULAR	ACTIVO

[illegible]



[illegible]

[illegible]

832	SAN BORJA	OFICINA	COMPUTO	COMPUTADORA PERSONAL PORTATIL	740805000244	07/10/2020	REGULAR	ACTIVO
833	SAN BORJA	OFICINA	COMPUTO	COMPUTADORA PERSONAL PORTATIL	740805000302	07/10/2020	REGULAR	ACTIVO
834	SAN BORJA	OFICINA	COMPUTO	COMPUTADORA PERSONAL PORTATIL	740805000333	03/11/2021	BUENO	ACTIVO
835	SAN BORJA	OFICINA	COMPUTO	COMPUTADORA PERSONAL PORTATIL	740805000343	03/11/2021	BUENO	ACTIVO
836	SAN BORJA	OFICINA	COMPUTO	COMPUTADORA PERSONAL PORTATIL	740805000348	12/05/2022	BUENO	ACTIVO
837	SAN BORJA	OFICINA	COMPUTO	COMPUTADORA PERSONAL PORTATIL	740805000349	12/05/2022	BUENO	ACTIVO
838	SAN BORJA	OFICINA	COMPUTO	COMPUTADORA PERSONAL PORTATIL	740805000350	12/05/2022	BUENO	ACTIVO
839	SAN BORJA	OFICINA	COMPUTO	COMPUTADORA PERSONAL PORTATIL	740805000351	12/05/2022	BUENO	ACTIVO
840	SAN BORJA	OFICINA	COMPUTO	COMPUTADORA PERSONAL PORTATIL	740805000352	12/05/2022	BUENO	ACTIVO
841	SAN BORJA	OFICINA	COMPUTO	COMPUTADORA PERSONAL PORTATIL	740805000353	12/05/2022	BUENO	ACTIVO
842	SAN BORJA	OFICINA	COMPUTO	COMPUTADORA PERSONAL PORTATIL	740805000354	12/05/2022	BUENO	ACTIVO
843	SAN BORJA	OFICINA	COMPUTO	COMPUTADORA PERSONAL PORTATIL	740805000355	12/05/2022	BUENO	ACTIVO
844	SAN BORJA	OFICINA	COMPUTO	COMPUTADORA PERSONAL PORTATIL	740805000356	12/05/2022	BUENO	ACTIVO
845	SAN BORJA	OFICINA	COMPUTO	COMPUTADORA PERSONAL PORTATIL	740805000357	12/05/2022	BUENO	ACTIVO
846	SAN BORJA	OFICINA	COMPUTO	COMPUTADORA PERSONAL PORTATIL	740805000358	12/05/2022	BUENO	ACTIVO
847	SAN BORJA	OFICINA	COMPUTO	COMPUTADORA PERSONAL PORTATIL	740805000359	12/05/2022	BUENO	ACTIVO
848	SAN BORJA	OFICINA	COMPUTO	COMPUTADORA PERSONAL PORTATIL	740805000360	12/05/2022	BUENO	ACTIVO
849	SAN BORJA	OFICINA	COMPUTO	COMPUTADORA PERSONAL PORTATIL	740805000361	12/05/2022	BUENO	ACTIVO
850	SAN BORJA	OFICINA	COMPUTO	COMPUTADORA PERSONAL PORTATIL	740805000362	12/05/2022	BUENO	ACTIVO
851	SAN BORJA	OFICINA	COMPUTO	COMPUTADORA PERSONAL PORTATIL	740805000363	22/12/2022	BUENO	ACTIVO
852	SAN BORJA	OFICINA	COMPUTO	COMPUTADORA PERSONAL PORTATIL	740805000364	22/12/2022	BUENO	ACTIVO
853	SAN BORJA	OFICINA	COMPUTO	COMPUTADORA PERSONAL PORTATIL	740805000365	22/12/2022	BUENO	ACTIVO
854	SAN BORJA	OFICINA	COMPUTO	COMPUTADORA PERSONAL PORTATIL	740805000366	22/12/2022	BUENO	ACTIVO
855	SAN BORJA	OFICINA	COMPUTO	COMPUTADORA PERSONAL PORTATIL	740805000367	22/12/2022	BUENO	ACTIVO
856	SAN BORJA	OFICINA	COMPUTO	COMPUTADORA PERSONAL PORTATIL	740805000368	22/12/2022	BUENO	ACTIVO
857	SAN BORJA	OFICINA	COMPUTO	COMPUTADORA PERSONAL PORTATIL	740805000369	22/12/2022	BUENO	ACTIVO
858	SAN BORJA	OFICINA	COMPUTO	COMPUTADORA PERSONAL PORTATIL	740805000370	22/12/2022	BUENO	ACTIVO
859	SAN BORJA	OFICINA	COMPUTO	COMPUTADORA PERSONAL PORTATIL	740805000371	22/12/2022	BUENO	ACTIVO
860	SAN BORJA	OFICINA	COMPUTO	COMPUTADORA PERSONAL PORTATIL	740805000372	22/12/2022	BUENO	ACTIVO
861	SAN BORJA	OFICINA	COMPUTO	COMPUTADORA PERSONAL PORTATIL	740805000373	22/12/2022	BUENO	ACTIVO
862	SAN BORJA	OFICINA	COMPUTO	COMPUTADORA PERSONAL PORTATIL	740805000374	22/12/2022	BUENO	ACTIVO
863	SAN BORJA	OFICINA	COMPUTO	COMPUTADORA PERSONAL PORTATIL	740805000375	22/12/2022	BUENO	ACTIVO
864	SAN BORJA	OFICINA	COMPUTO	COMPUTADORA PERSONAL PORTATIL	740805000376	22/12/2022	BUENO	ACTIVO
865	SAN BORJA	OFICINA	COMPUTO	EQUIPO DE CONTROL DE ACCESO BIOMETRICO	740826000002	28/11/2014	REGULAR	ACTIVO
866	SAN BORJA	OFICINA	COMPUTO	EQUIPO DE CONTROL DE ACCESO BIOMETRICO	740826000005	10/12/2015	REGULAR	ACTIVO
867	SAN BORJA	OFICINA	COMPUTO	EQUIPO DE CONTROL DE ACCESO BIOMETRICO	740826000006	10/12/2015	REGULAR	ACTIVO
868	SAN BORJA	OFICINA	COMPUTO	EQUIPO DE CONTROL DE ACCESO BIOMETRICO	740826000010	07/11/2019	REGULAR	ACTIVO
869	SAN BORJA	OFICINA	COMPUTO	EQUIPO DE CONTROL DE ACCESO BIOMETRICO	740826000011	07/11/2019	REGULAR	ACTIVO
870	SAN BORJA	OFICINA	COMPUTO	IMPRESORA DE CODIGO DE BARRAS	740838750005	28/11/2014	REGULAR	ACTIVO
871	SAN BORJA	OFICINA	COMPUTO	IMPRESORA DE CODIGO DE BARRAS	740838750008	05/05/2017	REGULAR	ACTIVO
872	SAN BORJA	OFICINA	COMPUTO	IMPRESORA DE CODIGO DE BARRAS	740838750012	14/10/2022	BUENO	ACTIVO
873	SAN BORJA	OFICINA	COMPUTO	IMPRESORA DE CODIGO DE BARRAS	740838750013	14/10/2022	BUENO	ACTIVO
874	SAN BORJA	OFICINA	COMPUTO	IMPRESORA DE CODIGO DE BARRAS	740838750014	14/10/2022	BUENO	ACTIVO
875	SAN BORJA	OFICINA	COMPUTO	IMPRESORA LASER	740841000161	04/06/2015	REGULAR	ACTIVO
876	SAN BORJA	OFICINA	COMPUTO	IMPRESORA LASER	740841000164	18/07/2016	REGULAR	ACTIVO
877	SAN BORJA	OFICINA	COMPUTO	IMPRESORA LASER	740841000173	12/07/2018	REGULAR	ACTIVO
878	SAN BORJA	OFICINA	COMPUTO	IMPRESORA MATRIZ DE PUNTO	740845500011	16/11/2015	REGULAR	ACTIVO
879	SAN BORJA	OFICINA	COMPUTO	MONITOR LED	740880370010	25/08/2014	REGULAR	ACTIVO
880	SAN BORJA	OFICINA	COMPUTO	MONITOR LED	740880370034	25/08/2014	REGULAR	ACTIVO
881	SAN BORJA	OFICINA	COMPUTO	MONITOR LED	740880370055	25/08/2014	REGULAR	ACTIVO
882	SAN BORJA	OFICINA	COMPUTO	MONITOR LED	740880370062	25/08/2014	REGULAR	ACTIVO
883	SAN BORJA	OFICINA	COMPUTO	MONITOR LED	740880370067	03/11/2014	REGULAR	ACTIVO
884	SAN BORJA	OFICINA	COMPUTO	MONITOR LED	740880370068	03/11/2014	REGULAR	ACTIVO
885	SAN BORJA	OFICINA	COMPUTO	MONITOR LED	740880370069	03/11/2014	REGULAR	ACTIVO
886	SAN BORJA	OFICINA	COMPUTO	MONITOR LED	740880370077	30/06/2015	REGULAR	ACTIVO
887	SAN BORJA	OFICINA	COMPUTO	MONITOR LED	740880370085	30/06/2015	REGULAR	ACTIVO
888	SAN BORJA	OFICINA	COMPUTO	MONITOR LED	740880370094	30/06/2015	REGULAR	ACTIVO
889	SAN BORJA	OFICINA	COMPUTO	MONITOR LED	740880370100	30/06/2015	REGULAR	ACTIVO
890	SAN BORJA	OFICINA	COMPUTO	MONITOR LED	740880370102	30/06/2015	REGULAR	ACTIVO
891	SAN BORJA	OFICINA	COMPUTO	MONITOR LED	740880370105	30/06/2015	REGULAR	ACTIVO
892	SAN BORJA	OFICINA	COMPUTO	MONITOR LED	740880370114	30/06/2015	REGULAR	ACTIVO
893	SAN BORJA	OFICINA	COMPUTO	MONITOR PLANO	740881870012	07/11/2007	REGULAR	ACTIVO
894	SAN BORJA	OFICINA	COMPUTO	MONITOR PLANO	740881870138	27/12/2011	REGULAR	ACTIVO
895	SAN BORJA	OFICINA	COMPUTO	MONITOR PLANO	740881870161	31/12/2011	REGULAR	ACTIVO
896	SAN BORJA	OFICINA	COMPUTO	SERVIDOR	740892000036	14/01/2011	REGULAR	ACTIVO
897	SAN BORJA	OFICINA	COMPUTO	SERVIDOR	740892000053	15/08/2016	REGULAR	ACTIVO
898	SAN BORJA	OFICINA	COMPUTO	UNIDAD CENTRAL DE PROCESO - CPU	740899500471	30/09/2010	REGULAR	ACTIVO
899	SAN BORJA	OFICINA	COMPUTO	UNIDAD CENTRAL DE PROCESO - CPU	740899500498	27/12/2011	REGULAR	ACTIVO
900	SAN BORJA	OFICINA	COMPUTO	UNIDAD CENTRAL DE PROCESO - CPU	740899500505	27/12/2011	REGULAR	ACTIVO
901	SAN BORJA	OFICINA	COMPUTO	UNIDAD CENTRAL DE PROCESO - CPU	740899500567	25/08/2014	REGULAR	ACTIVO
902	SAN BORJA	OFICINA	COMPUTO	UNIDAD CENTRAL DE PROCESO - CPU	740899500568	25/08/2014	REGULAR	ACTIVO
903	SAN BORJA	OFICINA	COMPUTO	UNIDAD CENTRAL DE PROCESO - CPU	740899500569	25/08/2014	REGULAR	ACTIVO

[illegible]

[illegible]

[illegible]

1120	SAN BORJA	OFICINA	COMPUTO	COMPUTADORA PERSONAL PORTATIL	740805000316	29/03/2021	BUENO	ACTIVO
1121	SAN BORJA	OFICINA	COMPUTO	COMPUTADORA PERSONAL PORTATIL	740805000317	29/03/2021	BUENO	ACTIVO
1122	SAN BORJA	OFICINA	COMPUTO	COMPUTADORA PERSONAL PORTATIL	740805000318	29/03/2021	BUENO	ACTIVO
1123	SAN BORJA	OFICINA	COMPUTO	COMPUTADORA PERSONAL PORTATIL	740805000319	29/03/2021	BUENO	ACTIVO
1124	SAN BORJA	OFICINA	COMPUTO	COMPUTADORA PERSONAL PORTATIL	740805000320	29/03/2021	BUENO	ACTIVO
1125	SAN BORJA	OFICINA	COMPUTO	COMPUTADORA PERSONAL PORTATIL	740805000321	29/03/2021	BUENO	ACTIVO
1126	SAN BORJA	OFICINA	COMPUTO	COMPUTADORA PERSONAL PORTATIL	740805000322	29/03/2021	BUENO	ACTIVO
1127	SAN BORJA	OFICINA	COMPUTO	COMPUTADORA PERSONAL PORTATIL	740805000323	03/11/2021	BUENO	ACTIVO
1128	SAN BORJA	OFICINA	COMPUTO	COMPUTADORA PERSONAL PORTATIL	740805000324	03/11/2021	BUENO	ACTIVO
1129	SAN BORJA	OFICINA	COMPUTO	COMPUTADORA PERSONAL PORTATIL	740805000325	03/11/2021	BUENO	ACTIVO
1130	SAN BORJA	OFICINA	COMPUTO	COMPUTADORA PERSONAL PORTATIL	740805000326	03/11/2021	BUENO	ACTIVO
1131	SAN BORJA	OFICINA	COMPUTO	COMPUTADORA PERSONAL PORTATIL	740805000327	03/11/2021	BUENO	ACTIVO
1132	SAN BORJA	OFICINA	COMPUTO	COMPUTADORA PERSONAL PORTATIL	740805000328	03/11/2021	BUENO	ACTIVO
1133	SAN BORJA	OFICINA	COMPUTO	COMPUTADORA PERSONAL PORTATIL	740805000329	03/11/2021	BUENO	ACTIVO
1134	SAN BORJA	OFICINA	COMPUTO	COMPUTADORA PERSONAL PORTATIL	740805000330	03/11/2021	BUENO	ACTIVO
1135	SAN BORJA	OFICINA	COMPUTO	COMPUTADORA PERSONAL PORTATIL	740805000331	03/11/2021	BUENO	ACTIVO
1136	SAN BORJA	OFICINA	COMPUTO	COMPUTADORA PERSONAL PORTATIL	740805000332	03/11/2021	BUENO	ACTIVO
1137	SAN BORJA	OFICINA	COMPUTO	COMPUTADORA PERSONAL PORTATIL	740805000334	03/11/2021	BUENO	ACTIVO
1138	SAN BORJA	OFICINA	COMPUTO	COMPUTADORA PERSONAL PORTATIL	740805000335	03/11/2021	BUENO	ACTIVO
1139	SAN BORJA	OFICINA	COMPUTO	COMPUTADORA PERSONAL PORTATIL	740805000336	03/11/2021	BUENO	ACTIVO
1140	SAN BORJA	OFICINA	COMPUTO	COMPUTADORA PERSONAL PORTATIL	740805000337	03/11/2021	BUENO	ACTIVO
1141	SAN BORJA	OFICINA	COMPUTO	COMPUTADORA PERSONAL PORTATIL	740805000338	03/11/2021	BUENO	ACTIVO
1142	SAN BORJA	OFICINA	COMPUTO	COMPUTADORA PERSONAL PORTATIL	740805000339	03/11/2021	BUENO	ACTIVO
1143	SAN BORJA	OFICINA	COMPUTO	COMPUTADORA PERSONAL PORTATIL	740805000340	03/11/2021	BUENO	ACTIVO
1144	SAN BORJA	OFICINA	COMPUTO	COMPUTADORA PERSONAL PORTATIL	740805000341	03/11/2021	BUENO	ACTIVO
1145	SAN BORJA	OFICINA	COMPUTO	COMPUTADORA PERSONAL PORTATIL	740805000342	03/11/2021	BUENO	ACTIVO
1146	SAN BORJA	OFICINA	COMPUTO	COMPUTADORA PERSONAL PORTATIL	740805000344	03/11/2021	BUENO	ACTIVO
1147	SAN BORJA	OFICINA	COMPUTO	COMPUTADORA PERSONAL PORTATIL	740805000345	03/11/2021	BUENO	ACTIVO
1148	SAN BORJA	OFICINA	COMPUTO	COMPUTADORA PERSONAL PORTATIL	740805000346	03/11/2021	BUENO	ACTIVO
1149	SAN BORJA	OFICINA	COMPUTO	COMPUTADORA PERSONAL PORTATIL	740805000347	12/05/2022	BUENO	ACTIVO
1150	SAN BORJA	OFICINA	COMPUTO	EQUIPO DE CONTROL DE ACCESO BIOMETRICO	740826000012	07/11/2019	REGULAR	ACTIVO
1151	SAN BORJA	OFICINA	COMPUTO	IMPRESORA LASER	740841000107	10/12/2009	REGULAR	ACTIVO
1152	SAN BORJA	OFICINA	COMPUTO	IMPRESORA LASER	740841000158	04/06/2015	REGULAR	ACTIVO
1153	SAN BORJA	OFICINA	COMPUTO	IMPRESORA LASER	740841000175	12/07/2018	REGULAR	ACTIVO
1154	SAN BORJA	OFICINA	COMPUTO	IMPRESORA LASER	740841000176	12/07/2018	REGULAR	ACTIVO
1155	SAN BORJA	OFICINA	COMPUTO	IMPRESORA LASER	740841000181	12/07/2018	REGULAR	ACTIVO
1156	SAN BORJA	OFICINA	COMPUTO	IMPRESORA LASER	740841000182	12/07/2018	REGULAR	ACTIVO
1157	SAN BORJA	OFICINA	COMPUTO	IMPRESORA LASER	740841000186	13/07/2018	REGULAR	ACTIVO
1158	SAN BORJA	OFICINA	COMPUTO	IMPRESORA LASER	740841000187	30/12/2019	REGULAR	ACTIVO
1159	SAN BORJA	OFICINA	COMPUTO	IMPRESORA LASER	740841000188	30/12/2019	REGULAR	ACTIVO
1160	SAN BORJA	OFICINA	COMPUTO	IMPRESORA LASER	740841000189	30/12/2019	REGULAR	ACTIVO
1161	SAN BORJA	OFICINA	COMPUTO	LECTORA DE TARJETA DE PROXIMIDAD	740870810002	19/12/2008	REGULAR	ACTIVO
1162								

1192	SAN BORJA	OFICINA	COMPUTO	MONITOR LED	740880370054	25/08/2014	REGULAR	ACTIVO
1193	SAN BORJA	OFICINA	COMPUTO	MONITOR LED	740880370056	25/08/2014	REGULAR	ACTIVO
1194	SAN BORJA	OFICINA	COMPUTO	MONITOR LED	740880370058	25/08/2014	REGULAR	ACTIVO
1195	SAN BORJA	OFICINA	COMPUTO	MONITOR LED	740880370061	25/08/2014	REGULAR	ACTIVO
1196	SAN BORJA	OFICINA	COMPUTO	MONITOR LED	740880370064	25/08/2014	REGULAR	ACTIVO
1197	SAN BORJA	OFICINA	COMPUTO	MONITOR LED	740880370065	25/08/2014	REGULAR	ACTIVO
1198	SAN BORJA	OFICINA	COMPUTO	MONITOR LED	740880370070	30/06/2015	REGULAR	ACTIVO
1199	SAN BORJA	OFICINA	COMPUTO	MONITOR LED	740880370072	30/06/2015	REGULAR	ACTIVO
1200	SAN BORJA	OFICINA	COMPUTO	MONITOR LED	740880370075	30/06/2015	REGULAR	ACTIVO
1201	SAN BORJA	OFICINA	COMPUTO	MONITOR LED	740880370092	30/06/2015	REGULAR	ACTIVO
1202	SAN BORJA	OFICINA	COMPUTO	MONITOR LED	740880370095	30/06/2015	REGULAR	ACTIVO
1203	SAN BORJA	OFICINA	COMPUTO	MONITOR LED	740880370096	30/06/2015	REGULAR	ACTIVO
1204	SAN BORJA	OFICINA	COMPUTO	SERVIDOR	740892000045	21/10/2014	REGULAR	ACTIVO
1205	SAN BORJA	OFICINA	COMPUTO	SERVIDOR	740892000050	02/07/2015	REGULAR	ACTIVO
1206	SAN BORJA	OFICINA	COMPUTO	SERVIDOR	740892000051	29/12/2015	REGULAR	ACTIVO
1207	SAN BORJA	OFICINA	COMPUTO	SERVIDOR	740892000052	29/12/2015	REGULAR	ACTIVO
1208	SAN BORJA	OFICINA	COMPUTO	SERVIDOR	740892000054	15/08/2016	REGULAR	ACTIVO
1209	SAN BORJA	OFICINA	COMPUTO	SERVIDOR	740892000055	15/12/2017	REGULAR	ACTIVO
1210	SAN BORJA	OFICINA	COMPUTO	SERVIDOR	740892000056	15/12/2017	REGULAR	ACTIVO
1211	SAN BORJA	OFICINA	COMPUTO	SERVIDOR	740892000057	15/12/2017	REGULAR	ACTIVO
1212	SAN BORJA	OFICINA	COMPUTO	SERVIDOR	740892000058	28/12/2018	REGULAR	ACTIVO
1213	SAN BORJA	OFICINA	COMPUTO	SERVIDOR	740892000059	02/11/2020	REGULAR	ACTIVO
1214	SAN BORJA	OFICINA	COMPUTO	SERVIDOR	740892000060	02/11/2020	REGULAR	ACTIVO
1215	SAN BORJA	OFICINA	COMPUTO	SERVIDOR	740892000061	06/11/2020	REGULAR	ACTIVO
1216	SAN BORJA	OFICINA	COMPUTO	SERVIDOR	740892000062	06/11/2020	REGULAR	ACTIVO
1217	SAN BORJA	OFICINA	COMPUTO	SERVIDOR	740892000063	29/12/2020	REGULAR	ACTIVO
1218	SAN BORJA	OFICINA	COMPUTO	SERVIDOR	740892000064	29/12/2020	REGULAR	ACTIVO
1219	SAN BORJA	OFICINA	COMPUTO	SERVIDOR	740892000065	21/07/2022	BUENO	ACTIVO
1220	SAN BORJA	OFICINA	COMPUTO	SERVIDOR	740892000066	21/07/2022	BUENO	ACTIVO
1221	SAN BORJA	OFICINA	COMPUTO	SERVIDOR	740892000067	23/11/2022	BUENO	ACTIVO
1222	SAN BORJA	OFICINA	COMPUTO	TABLETA PAD	740894930002	15/05/2014	REGULAR	ACTIVO
1223	SAN BORJA	OFICINA	COMPUTO	TABLETA PAD	740894930003	15/05/2014	REGULAR	ACTIVO
1224	SAN BORJA	OFICINA	COMPUTO	TABLETA PAD	740894930005	15/05/2014	REGULAR	ACTIVO
1225	SAN BORJA	OFICINA	COMPUTO	TABLETA PAD	740894930006	15/05/2014	REGULAR	ACTIVO
1226	SAN BORJA	OFICINA	COMPUTO	TABLETA PAD	740894930007	15/05/2014	REGULAR	ACTIVO
1227	SAN BORJA	OFICINA	COMPUTO	TABLETA PAD	740894930008	15/05/2014	REGULAR	ACTIVO
1228	SAN BORJA	OFICINA	COMPUTO	TABLETA PAD	740894930009	15/05/2014	REGULAR	ACTIVO
1229	SAN BORJA	OFICINA	COMPUTO	TABLETA PAD	740894930010	15/05/2014	REGULAR	ACTIVO
1230	SAN BORJA	OFICINA	COMPUTO	TABLETA PAD	740894930011	15/05/2014	REGULAR	ACTIVO
1231	SAN BORJA	OFICINA	COMPUTO	TABLETA PAD	740894930012	15/05/2014	REGULAR	ACTIVO
1232	SAN BORJA	OFICINA	COMPUTO	TABLETA PAD	740894930013	15/05/2014	REGULAR	ACTIVO
1233	SAN BORJA	OFICINA	COMPUTO	TABLETA PAD	740894930014	15/05/2014	REGULAR	ACTIVO
1234	SAN BORJA	OFICINA	COMPUTO	TABLETA PAD	740894930015	21/12/2018	REGULAR	ACTIVO
1235	SAN BORJA	OFICINA	COMPUTO	TABLETA PAD	740894930016	21/12/2018	REGULAR	ACTIVO
1236	SAN BORJA	OFICINA	COMPUTO	TABLETA PAD	740894930017	21/12/2018	REGULAR	ACTIVO
1237	SAN BORJA	OFICINA	COMPUTO	TABLETA PAD	740894930018	21/12/2018	REGULAR	ACTIVO
1238	SAN BORJA	OFICINA	COMPUTO	TABLETA PAD	740894930019	21/12/2018	REGULAR	ACTIVO
1239	SAN BORJA	OFICINA	COMPUTO	TABLETA PAD	740894930020	21/12/2018	REGULAR	ACTIVO
1240	SAN BORJA	OFICINA	COMPUTO	TABLETA PAD	740894930021	21/12/2018	REGULAR	ACTIVO
1241	SAN BORJA	OFICINA	COMPUTO	TABLETA PAD	740894930022	21/12/2018	REGULAR	ACTIVO
1242	SAN BORJA	OFICINA	COMPUTO	TABLETA PAD	740894930023	21/12/2018	REGULAR	ACTIVO
1243	SAN BORJA	OFICINA	COMPUTO	TABLETA PAD	740894930024	21/12/2018	REGULAR	ACTIVO
1244	SAN BORJA	OFICINA	COMPUTO	TABLETA PAD	740894930025	21/12/2018	REGULAR	ACTIVO
1245	SAN BORJA	OFICINA	COMPUTO	TABLETA PAD	740894930026	21/12/2018	REGULAR	ACTIVO
1246	SAN BORJA	OFICINA	COMPUTO	TABLETA PAD	740894930027	21/12/2018	REGULAR	ACTIVO
1247	SAN BORJA	OFICINA	COMPUTO	TABLETA PAD	740894930028	21/12/2018	REGULAR	ACTIVO
1248	SAN BORJA	OFICINA	COMPUTO	UNIDAD CENTRAL DE PROCESO - CPU	740899500470	07/09/2010	REGULAR	ACTIVO
1249	SAN BORJA	OFICINA	COMPUTO	UNIDAD CENTRAL DE PROCESO - CPU	740899500493	27/12/2011	REGULAR	ACTIVO
1250	SAN BORJA	OFICINA	COMPUTO	UNIDAD CENTRAL DE PROCESO - CPU	740899500501	27/12/2011	REGULAR	ACTIVO
1251	SAN BORJA	OFICINA	COMPUTO	UNIDAD CENTRAL DE PROCESO - CPU	740899500502	27/12/2011	REGULAR	ACTIVO
1252	SAN BORJA	OFICINA	COMPUTO	UNIDAD CENTRAL DE PROCESO - CPU	740899500510	27/12/2011	REGULAR	ACTIVO
1253	SAN BORJA	OFICINA	COMPUTO	UNIDAD CENTRAL DE PROCESO - CPU	740899500586	25/08/2014	REGULAR	ACTIVO
1254	SAN BORJA	OFICINA	COMPUTO	UNIDAD CENTRAL DE PROCESO - CPU	740899500590	25/08/2014	REGULAR	ACTIVO
1255	SAN BORJA	OFICINA	COMPUTO	UNIDAD CENTRAL DE PROCESO - CPU	740899500592	25/08/2014	REGULAR	ACTIVO
1256	SAN BORJA	OFICINA	COMPUTO	UNIDAD CENTRAL DE PROCESO - CPU	740899500603	25/08/2014	REGULAR	ACTIVO
1257	SAN BORJA	OFICINA	COMPUTO	UNIDAD CENTRAL DE PROCESO - CPU	740899500610	25/08/2014	REGULAR	ACTIVO
1258	SAN BORJA	OFICINA	COMPUTO	UNIDAD CENTRAL DE PROCESO - CPU	740899500618	25/08/2014	REGULAR	ACTIVO
1259	SAN BORJA	OFICINA	COMPUTO	UNIDAD CENTRAL DE PROCESO - CPU	740899500630	30/06/2015	REGULAR	ACTIVO
1260	SAN BORJA	OFICINA	COMPUTO	UNIDAD CENTRAL DE PROCESO - CPU	740899500631	30/06/2015	REGULAR	ACTIVO
1261	SAN BORJA	OFICINA	COMPUTO	UNIDAD CENTRAL DE PROCESO - CPU	740899500666	30/06/2015	REGULAR	ACTIVO
1262	SAN BORJA	OFICINA	COMPUTO	UNIDAD CENTRAL DE PROCESO - CPU	740899500671	30/06/2015	REGULAR	ACTIVO
1263	SAN BORJA	OFICINA	COMPUTO	UNIDAD CENTRAL DE PROCESO - CPU	740899500672	30/06/2015	REGULAR	ACTIVO



[illegible]

1336	SAN BORJA	OFICINA	COMPUTO	UNIDAD CENTRAL DE PROCESO - CPU	740899500822	26/11/2019	REGULAR	ACTIVO
1337	SAN BORJA	OFICINA	COMPUTO	UNIDAD CENTRAL DE PROCESO - CPU	740899500824	26/11/2019	REGULAR	ACTIVO
1338	SAN BORJA	OFICINA	COMPUTO	UNIDAD CENTRAL DE PROCESO - CPU	740899500826	26/11/2019	REGULAR	ACTIVO
1339	SAN BORJA	OFICINA	COMPUTO	UNIDAD CENTRAL DE PROCESO - CPU	740899500827	26/11/2019	REGULAR	ACTIVO
1340	SAN BORJA	OFICINA	COMPUTO	UNIDAD CENTRAL DE PROCESO - CPU	740899500828	26/11/2019	REGULAR	ACTIVO
1341	SAN BORJA	OFICINA	COMPUTO	UNIDAD CENTRAL DE PROCESO - CPU	740899500829	26/11/2019	REGULAR	ACTIVO
1342	SAN BORJA	OFICINA	COMPUTO	UNIDAD CENTRAL DE PROCESO - CPU	740899500830	26/11/2019	REGULAR	ACTIVO
1343	SAN BORJA	OFICINA	COMPUTO	UNIDAD CENTRAL DE PROCESO - CPU	740899500831	26/11/2019	REGULAR	ACTIVO
1344	SAN BORJA	OFICINA	COMPUTO	UNIDAD CENTRAL DE PROCESO - CPU	740899500834	26/11/2019	REGULAR	ACTIVO
1345	SAN BORJA	OFICINA	COMPUTO	UNIDAD CENTRAL DE PROCESO - CPU	740899500840	26/11/2019	REGULAR	ACTIVO
1346	SAN BORJA	OFICINA	COMPUTO	UNIDAD CENTRAL DE PROCESO - CPU	740899500842	26/11/2019	REGULAR	ACTIVO
1347	SAN BORJA	OFICINA	COMPUTO	UNIDAD CENTRAL DE PROCESO - CPU	740899500844	26/11/2019	REGULAR	ACTIVO
1348	SAN BORJA	OFICINA	COMPUTO	UNIDAD CENTRAL DE PROCESO - CPU	740899500846	26/11/2019	REGULAR	ACTIVO
1349	SAN BORJA	OFICINA	COMPUTO	UNIDAD DE ARREGLO DE DISCO - DISK ARRAY	740899750007	06/11/2020	REGULAR	ACTIVO
1350	SAN BORJA	OFICINA	COMPUTO	UNIDAD PARA COPIA DE SEGURIDAD - TAPE BACKUP EX	740899850009	10/12/2014	REGULAR	ACTIVO
1351	SAN BORJA	OFICINA	COMPUTO	UNIDAD PARA COPIA DE SEGURIDAD - TAPE BACKUP EX	740899850010	20/08/2015	REGULAR	ACTIVO
1352	SAN BORJA	TELECOMUNICACIONES	EQUIPO	SWITCH PARA RED	952281170063	28/11/2014	REGULAR	ACTIVO
1353	SAN BORJA	TELECOMUNICACIONES	EQUIPO	SWITCH PARA RED	952281170070	28/11/2014	REGULAR	ACTIVO
1354	SAN BORJA	TELECOMUNICACIONES	EQUIPO	SWITCH PARA RED	952281170073	08/09/2015	REGULAR	ACTIVO
1355	SAN BORJA	TELECOMUNICACIONES	EQUIPO	SWITCH PARA RED	952281170076	08/09/2015	REGULAR	ACTIVO
1356	SAN BORJA	TELECOMUNICACIONES	EQUIPO	SWITCH PARA RED	952281170078	08/09/2015	REGULAR	ACTIVO
1357	SAN BORJA	TELECOMUNICACIONES	EQUIPO	SWITCH PARA RED	952281170081	08/09/2015	REGULAR	ACTIVO
1358	SAN BORJA	TELECOMUNICACIONES	EQUIPO	SWITCH PARA RED	952281170084	08/09/2015	REGULAR	ACTIVO
1359	SAN BORJA	TELECOMUNICACIONES	EQUIPO	SWITCH PARA RED	952281170085	08/09/2015	REGULAR	ACTIVO
1360	SAN BORJA	TELECOMUNICACIONES	EQUIPO	SWITCH PARA RED	952281170086	08/09/2015	REGULAR	ACTIVO
1361	SAN BORJA	TELECOMUNICACIONES	EQUIPO	SWITCH PARA RED	952281170088	08/09/2015	REGULAR	ACTIVO
1362	SAN BORJA	TELECOMUNICACIONES	EQUIPO	SWITCH PARA RED	952281170089	08/09/2015	REGULAR	ACTIVO
1363	SAN BORJA	TELECOMUNICACIONES	EQUIPO	SWITCH PARA RED	952281170091	08/09/2015	REGULAR	ACTIVO
1364	SAN BORJA	TELECOMUNICACIONES	EQUIPO	SWITCH PARA RED	952281170093	08/09/2015	REGULAR	ACTIVO
1365	SAN BORJA	TELECOMUNICACIONES	EQUIPO	SWITCH PARA RED	952281170097	08/09/2015	REGULAR	ACTIVO
1366	SAN BORJA	TELECOMUNICACIONES	EQUIPO	SWITCH PARA RED	952281170100	20/07/2016	REGULAR	ACTIVO
1367	SAN BORJA	TELECOMUNICACIONES	EQUIPO	SWITCH PARA RED	952281170103	20/07/2016	REGULAR	ACTIVO
1368	SAN BORJA	TELECOMUNICACIONES	EQUIPO	SWITCH PARA RED	952281170104	20/07/2016	REGULAR	ACTIVO
1369	SAN BORJA	TELECOMUNICACIONES	EQUIPO	SWITCH PARA RED	952281170106	20/07/2016	REGULAR	ACTIVO
1370	SAN BORJA	TELECOMUNICACIONES	EQUIPO	SWITCH PARA RED	952281170107	20/07/2016	REGULAR	ACTIVO
1371	SAN BORJA	TELECOMUNICACIONES	EQUIPO	SWITCH PARA RED	952281170065	28/11/2014	REGULAR	ACTIVO
1372	SAN BORJA	TELECOMUNICACIONES	EQUIPO	SWITCH PARA RED	952281170061	28/11/2014	REGULAR	ACTIVO
1373	SAN BORJA	TELECOMUNICACIONES	EQUIPO	SWITCH PARA RED	952281170068	28/11/2014	REGULAR	ACTIVO
1374	SAN BORJA	TELECOMUNICACIONES	EQUIPO	SWITCH PARA RED	952281170079	08/09/2015	REGULAR	ACTIVO
1375	SAN BORJA	TELECOMUNICACIONES	EQUIPO	SWITCH PARA RED	952281170080	08/09/2015	REGULAR	ACTIVO
1376	SAN BORJA	TELECOMUNICACIONES	EQUIPO	SWITCH PARA RED	952281170105	20/07/2016	REGULAR	ACTIVO
1377	SAN BORJA	TELECOMUNICACIONES	EQUIPO	SWITCH PARA RED	952281170122	11/01/2008	REGULAR	ACTIVO
1378	SAN BORJA	OFICINA	COMPUTO	ADAPTADOR INALAMBRICO PARA RED	7408			

1408	SAN BORJA	TELECOMUNICACIONES	EQUIPO	SWITCH PARA RED	952281170102	20/07/2016	REGULAR	ACTIVO
1409	SAN BORJA	TELECOMUNICACIONES	EQUIPO	SWITCH PARA RED	952281170108	20/07/2016	REGULAR	ACTIVO
1410	SAN BORJA	TELECOMUNICACIONES	EQUIPO	SWITCH PARA RED	952281170125	06/12/2011	REGULAR	ACTIVO
1411	SAN BORJA	TELECOMUNICACIONES	EQUIPO	SWITCH PARA RED	952281170126	06/12/2011	REGULAR	ACTIVO
1412	SAN BORJA	TELECOMUNICACIONES	EQUIPO	SWITCH PARA RED	952281170127	06/12/2011	REGULAR	ACTIVO
1413	SAN BORJA	TELECOMUNICACIONES	EQUIPO	SWITCH PARA RED	952281170129	09/12/2019	REGULAR	ACTIVO
1414	SAN BORJA	TELECOMUNICACIONES	EQUIPO	SWITCH PARA RED	952281170130	09/12/2019	REGULAR	ACTIVO
1415	SAN BORJA	TELECOMUNICACIONES	EQUIPO	SWITCH PARA RED	952281170131	09/12/2019	REGULAR	ACTIVO
1416	SAN BORJA	TELECOMUNICACIONES	EQUIPO	SWITCH PARA RED	952281170132	06/11/2020	REGULAR	ACTIVO
1417	SAN BORJA	TELECOMUNICACIONES	EQUIPO	SWITCH PARA RED	952281170133	06/11/2020	REGULAR	ACTIVO
1418	SAN BORJA	TELECOMUNICACIONES	EQUIPO	AMPLIFICADOR DE AUDIO	952201630004	26/08/2015	REGULAR	ACTIVO
1419	SAN BORJA	TELECOMUNICACIONES	EQUIPO	CAMARA DE VIDEO	952214670009	25/08/2009	REGULAR	ACTIVO
1420	SAN BORJA	TELECOMUNICACIONES	EQUIPO	CAMARA DE VIDEO	952214670014	21/11/2008	REGULAR	ACTIVO
1421	SAN BORJA	TELECOMUNICACIONES	EQUIPO	CAMARA DOMO A COLOR	952214740010	31/12/2009	REGULAR	ACTIVO
1422	SAN BORJA	TELECOMUNICACIONES	EQUIPO	CIRCUITO CERRADO DE VIDEO	952215990005	28/09/2015	REGULAR	ACTIVO
1423	SAN BORJA	TELECOMUNICACIONES	EQUIPO	EQUIPO DE AUDIOCONFERENCIA	952230660001	24/11/2015	REGULAR	ACTIVO
1424	SAN BORJA	TELECOMUNICACIONES	EQUIPO	EQUIPO DE VIDEOCONFERENCIA	952233840001	01/02/2010	REGULAR	ACTIVO
1425	SAN BORJA	TELECOMUNICACIONES	EQUIPO	MEZCLADOR DE SONIDO	952254160001	09/01/2018	REGULAR	ACTIVO
1426	SAN BORJA	TELECOMUNICACIONES	EQUIPO	MICROFONO INALAMBRICO	952255290008	26/08/2015	REGULAR	ACTIVO
1427	SAN BORJA	TELECOMUNICACIONES	EQUIPO	MICROFONO INALAMBRICO	952255290009	26/08/2015	REGULAR	ACTIVO
1428	SAN BORJA	TELECOMUNICACIONES	EQUIPO	MICROFONO INALAMBRICO	952255290010	25/06/2017	REGULAR	ACTIVO
1429	SAN BORJA	TELECOMUNICACIONES	EQUIPO	MINICOMPONENTE	952255670004	04/05/2016	REGULAR	ACTIVO
1430	SAN BORJA	TELECOMUNICACIONES	EQUIPO	PUNTO DE ACCESO INALAMBRICO - ACCESS POINT WIRE	952267420001	10/12/2015	REGULAR	ACTIVO
1431	SAN BORJA	TELECOMUNICACIONES	EQUIPO	PUNTO DE ACCESO INALAMBRICO - ACCESS POINT WIRE	952267420002	10/12/2015	REGULAR	ACTIVO
1432	SAN BORJA	TELECOMUNICACIONES	EQUIPO	PUNTO DE ACCESO INALAMBRICO - ACCESS POINT WIRE	952267420005	10/12/2015	REGULAR	ACTIVO
1433	SAN BORJA	TELECOMUNICACIONES	EQUIPO	PUNTO DE ACCESO INALAMBRICO - ACCESS POINT WIRE	952267420006	10/12/2015	REGULAR	ACTIVO
1434	SAN BORJA	TELECOMUNICACIONES	EQUIPO	PUNTO DE ACCESO INALAMBRICO - ACCESS POINT WIRE	952267420007	10/12/2015	REGULAR	ACTIVO
1435	SAN BORJA	TELECOMUNICACIONES	EQUIPO	PUNTO DE ACCESO INALAMBRICO - ACCESS POINT WIRE	952267420009	10/12/2015	REGULAR	ACTIVO
1436	SAN BORJA	TELECOMUNICACIONES	EQUIPO	SISTEMA DE PROYECCION MULTIMEDIA - PROYECTOR M	952278340001	10/05/2010	REGULAR	ACTIVO
1437	SAN BORJA	TELECOMUNICACIONES	EQUIPO	SISTEMA DE PROYECCION MULTIMEDIA - PROYECTOR M	952278340002	05/07/2010	REGULAR	ACTIVO
1438	SAN BORJA	TELECOMUNICACIONES	EQUIPO	SISTEMA DE PROYECCION MULTIMEDIA - PROYECTOR M	952278340008	12/06/2015	REGULAR	ACTIVO
1439	SAN BORJA	TELECOMUNICACIONES	EQUIPO	TABLERO ELECTRICO DE CONTROL	952281740008	21/02/2008	REGULAR	ACTIVO
1440	SAN BORJA	TELECOMUNICACIONES	EQUIPO	TABLERO ELECTRICO DE CONTROL	952281740012	28/12/2016	REGULAR	ACTIVO
1441	SAN BORJA	TELECOMUNICACIONES	EQUIPO	TABLERO ELECTRICO DE CONTROL	952281740013	28/12/2016	REGULAR	ACTIVO
1442	SAN BORJA	TELECOMUNICACIONES	EQUIPO	TABLERO ELECTRICO DE CONTROL	952281740016	26/10/2018	REGULAR	ACTIVO
1443	SAN BORJA	TELECOMUNICACIONES	EQUIPO	TABLERO ELECTRICO DE CONTROL	952281740017	26/10/2018	REGULAR	ACTIVO
1444	SAN BORJA	TELECOMUNICACIONES	EQUIPO	TABLERO ELECTRICO DE CONTROL	952281740018	26/10/2018	REGULAR	ACTIVO
1445	SAN BORJA	TELECOMUNICACIONES	EQUIPO	TABLERO ELECTRICO DE CONTROL	952281740019	26/10/2018	REGULAR	ACTIVO
1446	SAN BORJA	TELECOMUNICACIONES	EQUIPO	TABLERO ELECTRICO DE CONTROL	952281740021	26/10/2018	REGULAR	ACTIVO
1447	SAN BORJA	TELECOMUNICACIONES	EQUIPO	TABLERO ELECTRICO DE CONTROL	952281740022	26/10/2018	REGULAR	ACTIVO
1448	SAN BORJA	TELECOMUNICACIONES	EQUIPO	TABLERO ELECTRICO DE CONTROL	952281740024	26/10/2018	REGULAR	ACTIVO
1449	SAN BORJA	TELECOMUNICACIONES						

[illegible]

1552	SAN BORJA	TELECOMUNICACIONES	EQUIPO	TABLERO ELECTRICO DE CONTROL	952281740020	26/10/2018	REGULAR	ACTIVO
1553	SAN BORJA	TELECOMUNICACIONES	EQUIPO	TABLERO ELECTRICO DE CONTROL	952281740027	05/11/2019	REGULAR	ACTIVO
1554	SAN BORJA	TELECOMUNICACIONES	EQUIPO	TABLERO ELECTRICO DE CONTROL	952281740028	18/03/2020	REGULAR	ACTIVO
1555	SAN BORJA	TELECOMUNICACIONES	EQUIPO	TABLERO ELECTRICO DE CONTROL	952281740029	18/03/2020	REGULAR	ACTIVO
1556	SAN BORJA	TELECOMUNICACIONES	EQUIPO	TABLERO ELECTRICO DE CONTROL	952281740030	18/03/2020	REGULAR	ACTIVO
1557	SAN BORJA	TELECOMUNICACIONES	EQUIPO	TABLERO ELECTRICO DE CONTROL	952281740031	18/03/2020	REGULAR	ACTIVO
1558	SAN BORJA	TELECOMUNICACIONES	EQUIPO	TABLERO ELECTRICO DE CONTROL	952281740032	18/03/2020	REGULAR	ACTIVO
1559	SAN BORJA	TELECOMUNICACIONES	EQUIPO	TELEFONO	952282870455	03/11/2010	REGULAR	ACTIVO
1560	SAN BORJA	TELECOMUNICACIONES	EQUIPO	TELEFONO	952282870468	23/11/2011	REGULAR	ACTIVO
1561	SAN BORJA	TELECOMUNICACIONES	EQUIPO	TELEFONO	952282870469	23/11/2011	REGULAR	ACTIVO
1562	SAN BORJA	TELECOMUNICACIONES	EQUIPO	TELEFONO	952282870478	23/11/2011	REGULAR	ACTIVO
1563	SAN BORJA	TELECOMUNICACIONES	EQUIPO	TELEFONO	952282870481	23/11/2011	REGULAR	ACTIVO
1564	SAN BORJA	TELECOMUNICACIONES	EQUIPO	TELEFONO	952282870496	23/11/2011	REGULAR	ACTIVO
1565	SAN BORJA	TELECOMUNICACIONES	EQUIPO	TELEFONO	952282870522	23/11/2011	REGULAR	ACTIVO
1566	SAN BORJA	TELECOMUNICACIONES	EQUIPO	TELEFONO	952282870526	28/11/2013	REGULAR	ACTIVO
1567	SAN BORJA	TELECOMUNICACIONES	EQUIPO	TELEFONO	952282870531	28/11/2013	REGULAR	ACTIVO
1568	SAN BORJA	TELECOMUNICACIONES	EQUIPO	TELEFONO	952282870535	28/11/2013	REGULAR	ACTIVO
1569	SAN BORJA	TELECOMUNICACIONES	EQUIPO	TELEFONO	952282870545	28/11/2013	REGULAR	ACTIVO
1570	SAN BORJA	TELECOMUNICACIONES	EQUIPO	TELEFONO	952282870557	08/05/2015	REGULAR	ACTIVO
1571	SAN BORJA	TELECOMUNICACIONES	EQUIPO	TELEFONO	952282870562	08/05/2015	REGULAR	ACTIVO
1572	SAN BORJA	TELECOMUNICACIONES	EQUIPO	TELEFONO	952282870563	08/05/2015	REGULAR	ACTIVO
1573	SAN BORJA	TELECOMUNICACIONES	EQUIPO	TELEFONO	952282870565	26/04/2017	REGULAR	ACTIVO
1574	SAN BORJA	TELECOMUNICACIONES	EQUIPO	TELEFONO	952282870569	26/04/2017	REGULAR	ACTIVO
1575	SAN BORJA	TELECOMUNICACIONES	EQUIPO	TELEFONO	952282870570	26/04/2017	REGULAR	ACTIVO
1576	SAN BORJA	TELECOMUNICACIONES	EQUIPO	TELEFONO	952282870572	26/04/2017	REGULAR	ACTIVO
1577	SAN BORJA	TELECOMUNICACIONES	EQUIPO	TELEFONO	952282870575	26/04/2017	REGULAR	ACTIVO
1578	SAN BORJA	TELECOMUNICACIONES	EQUIPO	TELEFONO	952282870616	22/11/2018	REGULAR	ACTIVO
1579	SAN BORJA	TELECOMUNICACIONES	EQUIPO	TELEFONO	952282870621	22/11/2018	REGULAR	ACTIVO
1580	SAN BORJA	TELECOMUNICACIONES	EQUIPO	AUDIFONOS PROFESIONALES	952210700002	17/03/2004	REGULAR	ACTIVO
1581	SAN BORJA	TELECOMUNICACIONES	EQUIPO	AUDIFONOS PROFESIONALES	952210700004	17/03/2004	REGULAR	ACTIVO
1582	SAN BORJA	TELECOMUNICACIONES	EQUIPO	CAMARA DE VIDEO	952214670008	25/08/2009	REGULAR	ACTIVO
1583	SAN BORJA	TELECOMUNICACIONES	EQUIPO	CAMARA DE VIDEO	952214670011	05/08/2009	REGULAR	ACTIVO
1584	SAN BORJA	TELECOMUNICACIONES	EQUIPO	CAMARA DE VIDEO	952214670013	21/11/2008	REGULAR	ACTIVO
1585	SAN BORJA	TELECOMUNICACIONES	EQUIPO	CAMARA DE VIDEO	952214670016	21/11/2008	REGULAR	ACTIVO
1586	SAN BORJA	TELECOMUNICACIONES	EQUIPO	CAMARA DOMO A COLOR	952214740004	17/10/2005	REGULAR	ACTIVO
1587	SAN BORJA	TELECOMUNICACIONES	EQUIPO	CAMARA DOMO A COLOR	952214740006	15/09/2015	REGULAR	ACTIVO
1588	SAN BORJA	TELECOMUNICACIONES	EQUIPO	CAMARA DOMO A COLOR	952214740008	15/09/2015	REGULAR	ACTIVO
1589	SAN BORJA	TELECOMUNICACIONES	EQUIPO	CAMARA DOMO A COLOR	952214740009	25/10/2017	REGULAR	ACTIVO
1590	SAN BORJA	TELECOMUNICACIONES	EQUIPO	CAMARA DOMO A COLOR	952214740012	30/12/2016	REGULAR	ACTIVO
1591	SAN BORJA	TELECOMUNICACIONES	EQUIPO	CAMARA DOMO A COLOR	952214740013	15/09/2015	REGULAR	ACTIVO
1592	SAN BORJA	TELECOMUNICACIONES	EQUIPO	CENTRAL TELEFONICA	952215610004	01/03/1997	REGULAR	ACTIVO
1593	SAN BORJA	TELECOMUNICACIONES	EQUIPO	CIRCUITO CERRADO DE VIDEO	952215990003	10/05/2013	REGULAR	ACTIVO
1594	SAN BORJA	TELECOMUNICACIONES	EQUIPO	CONVERSOR ANALOGICO DIGITAL	952220530003	20/04/2007	REGULAR	ACTIVO
1595	SAN BORJA	TELECOMUNICACIONES	EQUIPO	GRABADORA DIGITAL	952245650003	15/02/2018	REGULAR	ACTIVO
1596	SAN BORJA	TELECOMUNICACIONES	EQUIPO	LIBRERIA DE CINTAS	952248010001	15/11/2022	BUENO	ACTIVO
1597	SAN BORJA	TELECOMUNICACIONES	EQUIPO	PARLANTE AMPLIFICADOR PORTATIL	952260390001	10/08/2017	REGULAR	ACTIVO
1598	SAN BORJA	TELECOMUNICACIONES	EQUIPO	PUNTO DE ACCESO INALAMBRICO - ACCESS POINT WIRE	952267420003	10/12/2015	REGULAR	ACTIVO
1599	SAN BORJA	TELECOMUNICACIONES	EQUIPO	PUNTO DE ACCESO INALAMBRICO - ACCESS POINT WIRE	952267420004	10/12/2015	REGULAR	ACTIVO
1600	SAN BORJA	TELECOMUNICACIONES	EQUIPO	PUNTO DE ACCESO INALAMBRICO - ACCESS POINT WIRE	952267420008	10/12/2015	REGULAR	ACTIVO
1601	SAN BORJA	TELECOMUNICACIONES	EQUIPO	PUNTO DE ACCESO INALAMBRICO - ACCESS POINT WIRE	952267420011	10/12/2015	REGULAR	ACTIVO
1602	SAN BORJA	TELECOMUNICACIONES	EQUIPO	PUNTO DE ACCESO INALAMBRICO - ACCESS POINT WIRE	952267420013	10/12/2015	REGULAR	ACTIVO
1603	SAN BORJA	TELECOMUNICACIONES	EQUIPO	RECEPTOR DE VIDEO INALAMBRICO	952272330001	29/09/2014	REGULAR	ACTIVO
1604	SAN BORJA	TELECOMUNICACIONES	EQUIPO	SISTEMA DE PROYECCION MULTIMEDIA - PROYECTOR M	952278340005	03/09/2012	REGULAR	ACTIVO
1605	SAN BORJA	TELECOMUNICACIONES	EQUIPO	SISTEMA DE PROYECCION MULTIMEDIA - PROYECTOR M	952278340007	06/09/2012	REGULAR	ACTIVO
1606	SAN BORJA	TELECOMUNICACIONES	EQUIPO	TABLERO ELECTRICO DE CONTROL	952281740011	28/12/2016	REGULAR	ACTIVO
1607	SAN BORJA	TELECOMUNICACIONES	EQUIPO	TABLERO ELECTRICO DE CONTROL	952281740015	26/10/2018	REGULAR	ACTIVO
1608	SAN BORJA	TELECOMUNICACIONES	EQUIPO	TABLERO ELECTRICO DE CONTROL	952281740023	26/10/2018	REGULAR	ACTIVO
1609	SAN BORJA	TELECOMUNICACIONES	EQUIPO	TABLERO ELECTRICO DE CONTROL	952281740025	05/11/2019	REGULAR	ACTIVO
1610	SAN BORJA	TELECOMUNICACIONES	EQUIPO	TABLERO ELECTRICO DE CONTROL	952281740026	05/11/2019	REGULAR	ACTIVO
1611	SAN BORJA	TELECOMUNICACIONES	EQUIPO	TELEFONO	952282870453	03/11/2010	REGULAR	ACTIVO
1612	SAN BORJA	TELECOMUNICACIONES	EQUIPO	TELEFONO	952282870457	03/11/2010	REGULAR	ACTIVO
1613	SAN BORJA	TELECOMUNICACIONES	EQUIPO	TELEFONO	952282870464	23/11/2011	REGULAR	ACTIVO
1614	SAN BORJA	TELECOMUNICACIONES	EQUIPO	TELEFONO	952282870472	23/11/2011	REGULAR	ACTIVO
1615	SAN BORJA	TELECOMUNICACIONES	EQUIPO	TELEFONO	952282870473	23/11/2011	REGULAR	ACTIVO
1616	SAN BORJA	TELECOMUNICACIONES	EQUIPO	TELEFONO	952282870505	23/11/2011	REGULAR	ACTIVO
1617	SAN BORJA	TELECOMUNICACIONES	EQUIPO	TELEFONO	952282870507	23/11/2011	REGULAR	ACTIVO
1618	SAN BORJA	TELECOMUNICACIONES	EQUIPO	TELEFONO	952282870513	23/11/2011	REGULAR	ACTIVO
1619	SAN BORJA	TELECOMUNICACIONES	EQUIPO	TELEFONO	952282870514	23/11/2011	REGULAR	ACTIVO
1620	SAN BORJA	TELECOMUNICACIONES	EQUIPO	TELEFONO	952282870517	23/11/2011	REGULAR	ACTIVO
1621	SAN BORJA	TELECOMUNICACIONES	EQUIPO	TELEFONO	952282870519	23/11/2011	REGULAR	ACTIVO
1622	SAN BORJA	TELECOMUNICACIONES	EQUIPO	TELEFONO	952282870520	23/11/2011	REGULAR	ACTIVO
1623	SAN BORJA	TELECOMUNICACIONES	EQUIPO	TELEFONO	952282870534	28/11/2013	REGULAR	ACTIVO

1624	SAN BORJA	TELECOMUNICACIONES	EQUIPO	TELEFONO	952282870539	28/11/2013	REGULAR	ACTIVO
1625	SAN BORJA	TELECOMUNICACIONES	EQUIPO	TELEFONO	952282870541	28/11/2013	REGULAR	ACTIVO
1626	SAN BORJA	TELECOMUNICACIONES	EQUIPO	TELEFONO	952282870542	28/11/2013	REGULAR	ACTIVO
1627	SAN BORJA	TELECOMUNICACIONES	EQUIPO	TELEFONO	952282870543	28/11/2013	REGULAR	ACTIVO
1628	SAN BORJA	TELECOMUNICACIONES	EQUIPO	TELEFONO	952282870549	28/11/2013	REGULAR	ACTIVO
1629	SAN BORJA	TELECOMUNICACIONES	EQUIPO	TELEFONO	952282870550	28/11/2013	REGULAR	ACTIVO
1630	SAN BORJA	TELECOMUNICACIONES	EQUIPO	TELEFONO	952282870552	28/11/2013	REGULAR	ACTIVO
1631	SAN BORJA	TELECOMUNICACIONES	EQUIPO	TELEFONO	952282870555	08/05/2015	REGULAR	ACTIVO
1632	SAN BORJA	TELECOMUNICACIONES	EQUIPO	TELEFONO CELULAR	952283250072	13/09/2013	REGULAR	ACTIVO
1633	SAN BORJA	TELECOMUNICACIONES	EQUIPO	TELEFONO CELULAR	952283250073	30/09/2013	REGULAR	ACTIVO
1634	SAN BORJA	TELECOMUNICACIONES	EQUIPO	TELEFONO CELULAR	952283250074	12/04/2012	REGULAR	ACTIVO
1635	SAN BORJA	TELECOMUNICACIONES	EQUIPO	TELEFONO CELULAR	952283250075	03/11/2011	REGULAR	ACTIVO
1636	SAN BORJA	TELECOMUNICACIONES	EQUIPO	TELEFONO CELULAR	952283250076	03/11/2011	REGULAR	ACTIVO
1637	SAN BORJA	TELECOMUNICACIONES	EQUIPO	TELEFONO CELULAR	952283250077	30/09/2013	REGULAR	ACTIVO
1638	SAN BORJA	TELECOMUNICACIONES	EQUIPO	TELEFONO CELULAR	952283250078	30/09/2013	REGULAR	ACTIVO
1639	SAN BORJA	TELECOMUNICACIONES	EQUIPO	TELEFONO CELULAR	952283250079	30/09/2013	REGULAR	ACTIVO
1640	SAN BORJA	TELECOMUNICACIONES	EQUIPO	TELEFONO CELULAR	952283250080	30/09/2013	REGULAR	ACTIVO
1641	SAN BORJA	TELECOMUNICACIONES	EQUIPO	TELEFONO CELULAR	952283250081	30/09/2013	REGULAR	ACTIVO
1642	SAN BORJA	TELECOMUNICACIONES	EQUIPO	TELEFONO CELULAR	952283250082	30/09/2013	REGULAR	ACTIVO
1643	SAN BORJA	TELECOMUNICACIONES	EQUIPO	TELEFONO CELULAR	952283250083	30/09/2013	REGULAR	ACTIVO
1644	SAN BORJA	TELECOMUNICACIONES	EQUIPO	TELEFONO CELULAR	952283250084	30/09/2013	REGULAR	ACTIVO
1645	SAN BORJA	TELECOMUNICACIONES	EQUIPO	TELEFONO CELULAR	952283250085	30/09/2013	REGULAR	ACTIVO
1646	SAN BORJA	TELECOMUNICACIONES	EQUIPO	TELEFONO CELULAR	952283250086	30/09/2013	REGULAR	ACTIVO
1647	SAN BORJA	TELECOMUNICACIONES	EQUIPO	TELEFONO CELULAR	952283250098	16/05/2014	REGULAR	ACTIVO
1648	SAN BORJA	TELECOMUNICACIONES	EQUIPO	TELEFONO CELULAR	952283250099	20/05/2015	REGULAR	ACTIVO
1649	SAN BORJA	TELECOMUNICACIONES	EQUIPO	TELEFONO CELULAR	952283250100	28/08/2015	REGULAR	ACTIVO
1650	SAN BORJA	TELECOMUNICACIONES	EQUIPO	TELEFONO CELULAR	952283250101	05/10/2015	REGULAR	ACTIVO
1651	SAN BORJA	TELECOMUNICACIONES	EQUIPO	TELEFONO CELULAR	952283250102	05/10/2015	REGULAR	ACTIVO
1652	SAN BORJA	TELECOMUNICACIONES	EQUIPO	TELEVISOR LED	952285860002	16/01/2013	REGULAR	ACTIVO
1653	SAN BORJA	TELECOMUNICACIONES	EQUIPO	TERMINAL DE DATOS	952286270002	31/08/2017	REGULAR	ACTIVO
1654	SAN BORJA	TELECOMUNICACIONES	EQUIPO	TERMINAL DE DATOS	952286270003	01/09/2022	BUENO	ACTIVO
1655	SAN BORJA	AGRICOLA Y PESQUERO	EQUIPO	MOTOGUADANA	042266180001	17/10/2022	BUENO	ACTIVO
1656	SAN BORJA	RECREACION Y DEPORTE	MOBILIARIO	PODIO DE PREMIACION	816463650001	15/05/2014	REGULAR	ACTIVO
1657	SAN BORJA	ELECTRICIDAD Y ELECTRONICA	EQUIPO	EQUIPO DE ALARMA Y PROTECCION	462243540003	31/12/1990	REGULAR	ACTIVO
1658	SAN BORJA	ELECTRICIDAD Y ELECTRONICA	EQUIPO	EQUIPO DE ALARMA Y PROTECCION	462243540002	11/10/2007	REGULAR	ACTIVO
1659	SAN BORJA	AIRE ACONDICIONADO Y REFRIGERACION	EQUIPO	DESHUMEDECEDOR PARA AMBIENTE TIPO COMERCIAL	112228220008	10/06/2013	REGULAR	ACTIVO
1660	SAN BORJA	AIRE ACONDICIONADO Y REFRIGERACION	EQUIPO	DESHUMEDECEDOR PARA AMBIENTE TIPO COMERCIAL	112228220009	18/07/2013	REGULAR	ACTIVO
1661	SAN BORJA	AIRE ACONDICIONADO Y REFRIGERACION	EQUIPO	EQUIPO PARA AIRE ACONDICIONADO TIPO DOMESTICO	112236140096	29/12/2008	REGULAR	ACTIVO
1662	SAN BORJA	AIRE ACONDICIONADO Y REFRIGERACION	EQUIPO	EQUIPO PARA AIRE ACONDICIONADO TIPO DOMESTICO	112236140103	24/04/2009	REGULAR	ACTIVO
1663	SAN BORJA	AIRE ACONDICIONADO Y REFRIGERACION	EQUIPO	EQUIPO PARA AIRE ACONDICIONADO TIPO DOMESTICO	112236140105	13/10/2009	REGULAR	ACTIVO
1664	SAN BORJA	AIRE ACONDICIONADO Y REFRIGERACION	EQUIPO	EQUIPO PARA AIRE ACONDICIONADO TIPO DOMESTICO	112236140106	13/10/2009	REGULAR	ACTIVO
1665	SAN BORJA	AIRE ACONDICIONADO Y REFRIGERACION	EQUIPO</					

1696	SAN BORJA	AIRE ACONDICIONADO Y REFRIGERACION	EQUIPO	EQUIPO PARA AIRE ACONDICIONADO TIPO DOMESTICO	112236140202	24/10/2016	REGULAR	ACTIVO
1697	SAN BORJA	AIRE ACONDICIONADO Y REFRIGERACION	EQUIPO	EQUIPO PARA AIRE ACONDICIONADO TIPO DOMESTICO	112236140203	30/12/2016	REGULAR	ACTIVO
1698	SAN BORJA	AIRE ACONDICIONADO Y REFRIGERACION	EQUIPO	EQUIPO PARA AIRE ACONDICIONADO TIPO DOMESTICO	112236140204	30/12/2016	REGULAR	ACTIVO
1699	SAN BORJA	AIRE ACONDICIONADO Y REFRIGERACION	EQUIPO	EQUIPO PARA AIRE ACONDICIONADO TIPO DOMESTICO	112236140207	15/06/2017	REGULAR	ACTIVO
1700	SAN BORJA	AIRE ACONDICIONADO Y REFRIGERACION	EQUIPO	EQUIPO PARA AIRE ACONDICIONADO TIPO DOMESTICO	112236140208	23/05/2017	REGULAR	ACTIVO
1701	SAN BORJA	AIRE ACONDICIONADO Y REFRIGERACION	EQUIPO	EQUIPO PARA AIRE ACONDICIONADO TIPO DOMESTICO	112236140210	28/03/2018	REGULAR	ACTIVO
1702	SAN BORJA	AIRE ACONDICIONADO Y REFRIGERACION	EQUIPO	EQUIPO PARA AIRE ACONDICIONADO TIPO DOMESTICO	112236140219	27/12/2018	REGULAR	ACTIVO
1703	SAN BORJA	AIRE ACONDICIONADO Y REFRIGERACION	EQUIPO	EQUIPO PARA AIRE ACONDICIONADO TIPO DOMESTICO	112236140220	06/02/2019	REGULAR	ACTIVO
1704	SAN BORJA	AIRE ACONDICIONADO Y REFRIGERACION	EQUIPO	EQUIPO PARA AIRE ACONDICIONADO TIPO DOMESTICO	112236140233	29/10/2019	REGULAR	ACTIVO
1705	SAN BORJA	AIRE ACONDICIONADO Y REFRIGERACION	EQUIPO	EQUIPO PARA AIRE ACONDICIONADO TIPO DOMESTICO	112236140237	30/12/2019	REGULAR	ACTIVO
1706	SAN BORJA	AIRE ACONDICIONADO Y REFRIGERACION	EQUIPO	EQUIPO PARA AIRE ACONDICIONADO TIPO DOMESTICO	112236140206	18/04/2017	REGULAR	ACTIVO
1707	SAN BORJA	AIRE ACONDICIONADO Y REFRIGERACION	EQUIPO	EXTRACTOR DE AIRE	112248020014	22/03/2012	REGULAR	ACTIVO
1708	SAN BORJA	AIRE ACONDICIONADO Y REFRIGERACION	EQUIPO	EXTRACTOR DE AIRE	112248020018	12/06/2015	REGULAR	ACTIVO
1709	SAN BORJA	AIRE ACONDICIONADO Y REFRIGERACION	EQUIPO	FRIGOBAR	112252140001	26/06/2013	REGULAR	ACTIVO
1710	SAN BORJA	AIRE ACONDICIONADO Y REFRIGERACION	EQUIPO	FRIGOBAR	112252140002	08/07/2014	REGULAR	ACTIVO
1711	SAN BORJA	AIRE ACONDICIONADO Y REFRIGERACION	EQUIPO	REFRIGERADORA ELECTRICA DOMESTICA	112263860012	17/05/2007	REGULAR	ACTIVO
1712	SAN BORJA	AIRE ACONDICIONADO Y REFRIGERACION	EQUIPO	REFRIGERADORA ELECTRICA DOMESTICA	112263860014	10/03/2008	REGULAR	ACTIVO
1713	SAN BORJA	AIRE ACONDICIONADO Y REFRIGERACION	EQUIPO	REFRIGERADORA ELECTRICA DOMESTICA	112263860019	20/12/2011	REGULAR	ACTIVO
1714	SAN BORJA	AIRE ACONDICIONADO Y REFRIGERACION	EQUIPO	REFRIGERADORA ELECTRICA DOMESTICA	112263860020	20/12/2011	REGULAR	ACTIVO
1715	SAN BORJA	AIRE ACONDICIONADO Y REFRIGERACION	EQUIPO	REFRIGERADORA ELECTRICA DOMESTICA	112263860021	31/03/2012	REGULAR	ACTIVO
1716	SAN BORJA	AIRE ACONDICIONADO Y REFRIGERACION	EQUIPO	REFRIGERADORA ELECTRICA DOMESTICA	112263860022	31/05/2012	REGULAR	ACTIVO
1717	SAN BORJA	AIRE ACONDICIONADO Y REFRIGERACION	EQUIPO	REFRIGERADORA ELECTRICA DOMESTICA	112263860023	06/04/2015	REGULAR	ACTIVO
1718	SAN BORJA	AIRE ACONDICIONADO Y REFRIGERACION	EQUIPO	REFRIGERADORA ELECTRICA DOMESTICA	112263860025	06/11/2019	REGULAR	ACTIVO
1719	SAN BORJA	AIRE ACONDICIONADO Y REFRIGERACION	EQUIPO	FRIGOBAR	112252140003	20/10/2015	REGULAR	ACTIVO
1720	SAN BORJA	AIRE ACONDICIONADO Y REFRIGERACION	EQUIPO	EQUIPO PARA AIRE ACONDICIONADO TIPO DOMESTICO	112236140102	17/04/2009	REGULAR	ACTIVO
1721	SAN BORJA	AIRE ACONDICIONADO Y REFRIGERACION	EQUIPO	EQUIPO PARA AIRE ACONDICIONADO TIPO DOMESTICO	112236140114	12/02/2010	REGULAR	ACTIVO
1722	SAN BORJA	AIRE ACONDICIONADO Y REFRIGERACION	EQUIPO	EQUIPO PARA AIRE ACONDICIONADO TIPO DOMESTICO	112236140158	19/04/2013	REGULAR	ACTIVO
1723	SAN BORJA	AIRE ACONDICIONADO Y REFRIGERACION	EQUIPO	EQUIPO PARA AIRE ACONDICIONADO TIPO DOMESTICO	112236140160	27/12/2018	REGULAR	ACTIVO
1724	SAN BORJA	AIRE ACONDICIONADO Y REFRIGERACION	EQUIPO	EQUIPO PARA AIRE ACONDICIONADO TIPO DOMESTICO	112236140161	02/12/2013	REGULAR	ACTIVO
1725	SAN BORJA	AIRE ACONDICIONADO Y REFRIGERACION	EQUIPO	EQUIPO PARA AIRE ACONDICIONADO TIPO DOMESTICO	112236140163	09/12/2013	REGULAR	ACTIVO
1726	SAN BORJA	AIRE ACONDICIONADO Y REFRIGERACION	EQUIPO	EQUIPO PARA AIRE ACONDICIONADO TIPO DOMESTICO	112236140165	27/01/2014	REGULAR	ACTIVO
1727	SAN BORJA	AIRE ACONDICIONADO Y REFRIGERACION	EQUIPO	EQUIPO PARA AIRE ACONDICIONADO TIPO DOMESTICO	112236140167	11/03/2014	REGULAR	ACTIVO
1728	SAN BORJA	AIRE ACONDICIONADO Y REFRIGERACION	EQUIPO	EQUIPO PARA AIRE ACONDICIONADO TIPO DOMESTICO	112236140191	24/10/2016	REGULAR	ACTIVO
1729	SAN BORJA	AIRE ACONDICIONADO Y REFRIGERACION	EQUIPO	EQUIPO PARA AIRE ACONDICIONADO TIPO DOMESTICO	112236140196	24/10/2016	REGULAR	ACTIVO
1730	SAN BORJA	AIRE ACONDICIONADO Y REFRIGERACION	EQUIPO	EQUIPO PARA AIRE ACONDICIONADO TIPO DOMESTICO	112236140211	10/04/2018	REGULAR	ACTIVO
1731	SAN BORJA	AIRE ACONDICIONADO Y REFRIGERACION	EQUIPO	EQUIPO PARA AIRE ACONDICIONADO TIPO DOMESTICO	112236140218	27/12/2018	REGULAR	ACTIVO
1732	SAN BORJA	AIRE ACONDICIONADO Y REFRIGERACION	EQUIPO	EQUIPO PARA AIRE ACONDICIONADO TIPO DOMESTICO	112236140221	16/04/2019	REGULAR	ACTIVO
1733	SAN BORJA	AIRE ACONDICIONADO Y RE						

[illegible]



1840	SAN BORJA	ELECTRICIDAD Y ELECTRONICA	EQUIPO	ACUMULADOR DE ENERGIA - EQUIPO DE UPS	462200500009	30/12/2008	REGULAR	ACTIVO
1841	SAN BORJA	ELECTRICIDAD Y ELECTRONICA	EQUIPO	EQUIPO DE ILUMINACION DE EMERGENCIA	462247850016	31/12/2004	REGULAR	ACTIVO
1842	SAN BORJA	ELECTRICIDAD Y ELECTRONICA	EQUIPO	EQUIPO DE ILUMINACION DE EMERGENCIA	462247850100	11/12/2015	REGULAR	ACTIVO
1843	SAN BORJA	ELECTRICIDAD Y ELECTRONICA	EQUIPO	EQUIPO DE ILUMINACION DE EMERGENCIA	462247850101	11/12/2015	REGULAR	ACTIVO
1844	SAN BORJA	ELECTRICIDAD Y ELECTRONICA	EQUIPO	EQUIPO DE ILUMINACION DE EMERGENCIA	462247850102	11/12/2015	REGULAR	ACTIVO
1845	SAN BORJA	ELECTRICIDAD Y ELECTRONICA	EQUIPO	EQUIPO DE ILUMINACION DE EMERGENCIA	462247850104	11/12/2015	REGULAR	ACTIVO
1846	SAN BORJA	ELECTRICIDAD Y ELECTRONICA	EQUIPO	GRUPO ELECTROGENO	462265070004	25/08/2014	REGULAR	ACTIVO
1847	SAN BORJA	ELECTRICIDAD Y ELECTRONICA	EQUIPO	ACUMULADOR DE ENERGIA - EQUIPO DE UPS	462200500008	01/04/2008	REGULAR	ACTIVO
1848	SAN BORJA	ELECTRICIDAD Y ELECTRONICA	EQUIPO	ACUMULADOR DE ENERGIA - EQUIPO DE UPS	462200500010	05/06/2012	REGULAR	ACTIVO
1849	SAN BORJA	ELECTRICIDAD Y ELECTRONICA	EQUIPO	EQUIPO DE ILUMINACION DE EMERGENCIA	462247850106	11/12/2015	REGULAR	ACTIVO
1850	SAN BORJA	ELECTRICIDAD Y ELECTRONICA	EQUIPO	GRUPO ELECTROGENO	462265070003	04/10/2013	REGULAR	ACTIVO
1851	SAN BORJA	ELECTRICIDAD Y ELECTRONICA	EQUIPO	GRUPO ELECTROGENO	462265070005	30/05/2016	REGULAR	ACTIVO
1852	SAN BORJA	ELECTRICIDAD Y ELECTRONICA	EQUIPO	REFLECTOR	462282280022	10/11/2014	REGULAR	ACTIVO
1853	SAN BORJA	ELECTRICIDAD Y ELECTRONICA	EQUIPO	REFLECTOR	462282280028	10/11/2014	REGULAR	ACTIVO
1854	SAN BORJA	ELECTRICIDAD Y ELECTRONICA	EQUIPO	TABLERO DE TRANSFERENCIA AUTOMATICA	462293040001	30/05/2016	REGULAR	ACTIVO
1855	SAN BORJA	ELECTRICIDAD Y ELECTRONICA	EQUIPO	ACUMULADOR DE ENERGIA - EQUIPO DE UPS	462200500012	28/11/2014	REGULAR	ACTIVO
1856	SAN BORJA	ELECTRICIDAD Y ELECTRONICA	EQUIPO	ACUMULADOR DE ENERGIA - EQUIPO DE UPS	462200500013	18/12/2015	REGULAR	ACTIVO
1857	SAN BORJA	ELECTRICIDAD Y ELECTRONICA	EQUIPO	EQUIPO DE ILUMINACION DE EMERGENCIA	462247850098	11/12/2015	REGULAR	ACTIVO
1858	SAN BORJA	ELECTRICIDAD Y ELECTRONICA	EQUIPO	EQUIPO DE ILUMINACION DE EMERGENCIA	462247850099	11/12/2015	REGULAR	ACTIVO
1859	SAN BORJA	ELECTRICIDAD Y ELECTRONICA	EQUIPO	EQUIPO DE ILUMINACION DE EMERGENCIA	462247850103	11/12/2015	REGULAR	ACTIVO
1860	SAN BORJA	ELECTRICIDAD Y ELECTRONICA	EQUIPO	EQUIPO DE ILUMINACION DE EMERGENCIA	462247850105	11/12/2015	REGULAR	ACTIVO
1861	SAN BORJA	ELECTRICIDAD Y ELECTRONICA	EQUIPO	REFLECTOR	462282280020	10/11/2014	REGULAR	ACTIVO
1862	SAN BORJA	ELECTRICIDAD Y ELECTRONICA	EQUIPO	REFLECTOR	462282280021	10/11/2014	REGULAR	ACTIVO
1863	SAN BORJA	ELECTRICIDAD Y ELECTRONICA	EQUIPO	REFLECTOR	462282280023	10/11/2014	REGULAR	ACTIVO
1864	SAN BORJA	ELECTRICIDAD Y ELECTRONICA	EQUIPO	REFLECTOR	462282280024	10/11/2014	REGULAR	ACTIVO
1865	SAN BORJA	ELECTRICIDAD Y ELECTRONICA	EQUIPO	REFLECTOR	462282280025	10/11/2014	REGULAR	ACTIVO
1866	SAN BORJA	ELECTRICIDAD Y ELECTRONICA	EQUIPO	REFLECTOR	462282280026	10/11/2014	REGULAR	ACTIVO
1867	SAN BORJA	ELECTRICIDAD Y ELECTRONICA	EQUIPO	TABLERO DE CONTROL	462290890003	31/12/1995	REGULAR	ACTIVO
1868	SAN BORJA	ELECTRICIDAD Y ELECTRONICA	EQUIPO	TABLERO DE CONTROL	462290890004	18/05/2006	REGULAR	ACTIVO
1869	SAN BORJA	ELECTRICIDAD Y ELECTRONICA	EQUIPO	MULTIMETRO-MULTITESTER	602264430001	06/05/2002	REGULAR	ACTIVO
1870	SAN BORJA	INSTRUMENTOS DE MEDICION	EQUIPO	PINZA AMPERMETRICA	602268460001	23/11/2015	REGULAR	ACTIVO
1871	SAN BORJA	INSTRUMENTOS DE MEDICION	EQUIPO	TERMOMIGROMETRO	602292150001	05/12/2022	BUENO	ACTIVO
1872	SAN BORJA	AIRE ACONDICIONADO Y REFRIGERACION	EQUIPO	EQUIPO PARA AIRE ACONDICIONADO TIPO DOMESTICO	112236140214	02/01/2019	REGULAR	ACTIVO
1873	SAN BORJA	AIRE ACONDICIONADO Y REFRIGERACION	EQUIPO	EXTRACTOR DE AIRE	112248020006	02/01/2019	REGULAR	ACTIVO
1874	SAN BORJA	AIRE ACONDICIONADO Y REFRIGERACION	EQUIPO	EXTRACTOR DE AIRE	112248020016	02/01/2019	REGULAR	ACTIVO
1875	SAN BORJA	AIRE ACONDICIONADO Y REFRIGERACION	EQUIPO	FRIGOBAR	112252140004	02/01/2019	REGULAR	ACTIVO
1876	SAN BORJA	AIRE ACONDICIONADO Y REFRIGERACION	EQUIPO	FRIGOBAR	112252140005	02/01/2019	REGULAR	ACTIVO
1877	SAN BORJA	AIRE ACONDICIONADO Y REFRIGERACION	EQUIPO	FRIGOBAR	112252140006	02/01/2019	REGULAR	ACTIVO
1878	SAN BORJA	AIRE ACONDICIONADO Y REFRIGERACION	EQUIPO	FRIGOBAR	112252140007	02/01/2019	REGULAR	ACTIVO
1879	SAN BORJA	AIRE ACONDICIONADO Y REFRIGERACION	EQUIPO	REFRIGERADORA ELECTRICA DOMESTICA	112263860007	02/01/2019	REGULAR	ACTIVO
1880	SAN BORJA	AIRE ACONDICIONADO Y REFRIGERACION	EQUIPO	VENTILADOR ELECTRICO PARA MESA O DE PIE	112279700050	02/01/2019	REGULAR	ACTIVO
1881	SAN BORJA	AIRE ACONDICIONADO Y REFRIGERACION	EQUIPO	VENTILADOR ELECTRICO PARA MESA O DE PIE	112279700059	02/01/2019	REGULAR	ACTIVO
1882	SAN BORJA	AIRE ACONDICIONADO Y REFRIGERACION	EQUIPO	VENTILADOR ELECTRICO PARA MESA O DE PIE	112279700060	02/01/2019	REGULAR	ACTIVO
1883	SAN BORJA	AIRE ACONDICIONADO Y REFRIGERACION	EQUIPO	VENTILADOR ELECTRICO PARA MESA O DE PIE	112279700062	02/01/2019	REGULAR	ACTIVO
1884	SAN BORJA	AIRE ACONDICIONADO Y REFRIGERACION	EQUIPO	VENTILADOR ELECTRICO PARA PARED	112283660006	02/01/2019	REGULAR	ACTIVO
1885	SAN BORJA	AIRE ACONDICIONADO Y REFRIGERACION	EQUIPO	VENTILADOR ELECTRICO PARA TECHO	112287620006	02/01/2019	REGULAR	ACTIVO
1886	SAN BORJA	AIRE ACONDICIONADO Y REFRIGERACION	EQUIPO	VENTILADOR ELECTRICO PARA TECHO	112287620013	02/01/2019	REGULAR	ACTIVO
1887	SAN BORJA	AIRE ACONDICIONADO Y REFRIGERACION	EQUIPO	VENTILADOR ELECTRICO PARA TECHO	112287620023	02/01/2019	REGULAR	ACTIVO
1888	SAN BORJA	AIRE ACONDICIONADO Y REFRIGERACION	EQUIPO	VENTILADOR ELECTRICO PARA TECHO	112287620024	02/01/2019	REGULAR	ACTIVO
1889	SAN BORJA	AIRE ACONDICIONADO Y REFRIGERACION	EQUIPO	VENTILADOR ELECTRICO PARA TECHO	112287620032	02/01/2019	REGULAR	ACTIVO
1890	SAN BORJA	AIRE ACONDICIONADO Y REFRIGERACION	EQUIPO	VENTILADOR ELECTRICO PARA TECHO	112287620038	02/01/2019	REGULAR	ACTIVO
1891	SAN BORJA	AIRE ACONDICIONADO Y REFRIGERACION	EQUIPO	VENTILADOR ELECTRICO TIPO COLUMNA O TORRE	112291580011	02/01/2019	REGULAR	ACTIVO
1892	SAN BORJA	AIRE ACONDICIONADO Y REFRIGERACION	EQUIPO	VENTILADOR ELECTRICO TIPO COLUMNA O TORRE	112291580018	02/01/2019	REGULAR	ACTIVO
1893	SAN BORJA	AIRE ACONDICIONADO Y REFRIGERACION	EQUIPO	VENTILADOR ELECTRICO TIPO COLUMNA O TORRE	112291580020	02/01/2019	REGULAR	ACTIVO
1894	SAN BORJA	AIRE ACONDICIONADO Y REFRIGERACION	EQUIPO	VENTILADOR ELECTRICO TIPO COLUMNA O TORRE	112291580021	02/01/2019	REGULAR	ACTIVO
1895	SAN BORJA	AIRE ACONDICIONADO Y REFRIGERACION	EQUIPO	VENTILADOR ELECTRICO TIPO COLUMNA O TORRE	112291580022	02/01/2019	REGULAR	ACTIVO
1896	SAN BORJA	AIRE ACONDICIONADO Y REFRIGERACION	EQUIPO	VENTILADOR ELECTRICO TIPO COLUMNA O TORRE	112291580023	02/01/2019	REGULAR	ACTIVO
1897	SAN BORJA	AIRE ACONDICIONADO Y REFRIGERACION	EQUIPO	VENTILADOR ELECTRICO TIPO COLUMNA O TORRE	112291580024	02/01/2019	REGULAR	ACTIVO
1898	SAN BORJA	AIRE ACONDICIONADO Y REFRIGERACION	EQUIPO	VENTILADOR ELECTRICO TIPO COLUMNA O TORRE	112291580026	02/01/2019	REGULAR	ACTIVO
1899	SAN BORJA	AIRE ACONDICIONADO Y REFRIGERACION	EQUIPO	VENTILADOR ELECTRICO TIPO COLUMNA O TORRE	112291580030	02/01/2019	REGULAR	ACTIVO
1900	SAN BORJA	AIRE ACONDICIONADO Y REFRIGERACION	EQUIPO	VENTILADOR ELECTRICO TIPO COLUMNA O TORRE	112291580031	02/01/2019	REGULAR	ACTIVO
1901	SAN BORJA	AIRE ACONDICIONADO Y REFRIGERACION	EQUIPO	VENTILADOR ELECTRICO TIPO COLUMNA O TORRE	112291580033	02/01/2019	REGULAR	ACTIVO
1902	SAN BORJA	AIRE ACONDICIONADO Y REFRIGERACION	EQUIPO	VENTILADOR ELECTRICO TIPO COLUMNA O TORRE	112291580034	02/01/2019	REGULAR	ACTIVO
1903	SAN BORJA	AIRE ACONDICIONADO Y REFRIGERACION	EQUIPO	VENTILADOR ELECTRICO TIPO COLUMNA O TORRE	112291580038	02/01/2019	REGULAR	ACTIVO
1904	SAN BORJA	AIRE ACONDICIONADO Y REFRIGERACION	EQUIPO	VENTILADOR ELECTRICO TIPO COLUMNA O TORRE	112291580039	02/01/2019	REGULAR	ACTIVO
1905	SAN BORJA	AIRE ACONDICIONADO Y REFRIGERACION	EQUIPO	VENTILADOR ELECTRICO TIPO COLUMNA O TORRE	112291580042	02/01/2019	REGULAR	ACTIVO
1906	SAN BORJA	AIRE ACONDICIONADO Y REFRIGERACION	EQUIPO	VENTILADOR ELECTRICO TIPO COLUMNA O TORRE	112291580043	02/01/2019	REGULAR	ACTIVO
1907	SAN BORJA	AIRE ACONDICIONADO Y REFRIGERACION	EQUIPO	VENTILADOR ELECTRICO TIPO COLUMNA O TORRE	112291580046	02/01/2019	REGULAR	ACTIVO
1908	SAN BORJA	AIRE ACONDICIONADO Y REFRIGERACION	EQUIPO	VENTILADOR ELECTRICO TIPO COLUMNA O TORRE	112291580047	02/01/2019	REGULAR	ACTIVO
1909	SAN BORJA	AIRE ACONDICIONADO Y REFRIGERACION	EQUIPO	VENTILADOR ELECTRICO TIPO COLUMNA O TORRE	112291580048	02/01/2019	REGULAR	ACTIVO
1910	SAN BORJA	AIRE ACONDICIONADO Y REFRIGERACION	EQUIPO	VENTILADOR ELECTRICO TIPO COLUMNA O TORRE	112291580049	02/01/2019	REGULAR	ACTIVO
1911	SAN BORJA	AIRE ACONDICIONADO Y REFRIGERACION	EQUIPO	VENTILADOR ELECTRICO TIPO COLUMNA O TORRE	112291580050	02/01/2019	REGULAR	ACTIVO

1912	SAN BORJA	AIRE ACONDICIONADO Y REFRIGERACION	EQUIPO	VENTILADOR ELECTRICO TIPO COLUMNA O TORRE	112291580051	02/01/2019	REGULAR	ACTIVO
1913	SAN BORJA	AIRE ACONDICIONADO Y REFRIGERACION	EQUIPO	VENTILADOR ELECTRICO TIPO COLUMNA O TORRE	112291580052	02/01/2019	REGULAR	ACTIVO
1914	SAN BORJA	AIRE ACONDICIONADO Y REFRIGERACION	EQUIPO	VENTILADOR ELECTRICO TIPO COLUMNA O TORRE	112291580053	02/01/2019	REGULAR	ACTIVO
1915	SAN BORJA	AIRE ACONDICIONADO Y REFRIGERACION	EQUIPO	VENTILADOR ELECTRICO TIPO COLUMNA O TORRE	112291580054	02/01/2019	REGULAR	ACTIVO
1916	SAN BORJA	ASEO Y LIMPIEZA	EQUIPO	SECADORA DE MANOS	252285360030	02/01/2019	REGULAR	ACTIVO
1917	SAN BORJA	COCINA Y COMEDOR	EQUIPO	CAFETERA ELECTRICA	322207570012	02/01/2019	REGULAR	ACTIVO
1918	SAN BORJA	COCINA Y COMEDOR	EQUIPO	CAFETERA ELECTRICA	322207570016	02/01/2019	REGULAR	ACTIVO
1919	SAN BORJA	COCINA Y COMEDOR	EQUIPO	HERVIDOR ELECTRICO	322250000037	02/01/2019	REGULAR	ACTIVO
1920	SAN BORJA	COCINA Y COMEDOR	EQUIPO	HERVIDOR ELECTRICO	322250000040	02/01/2019	REGULAR	ACTIVO
1921	SAN BORJA	COCINA Y COMEDOR	EQUIPO	HERVIDOR ELECTRICO	322250000043	02/01/2019	REGULAR	ACTIVO
1922	SAN BORJA	COCINA Y COMEDOR	EQUIPO	HERVIDOR ELECTRICO	322250000052	02/01/2019	REGULAR	ACTIVO
1923	SAN BORJA	COCINA Y COMEDOR	EQUIPO	HERVIDOR ELECTRICO	322250000053	02/01/2019	REGULAR	ACTIVO
1924	SAN BORJA	COCINA Y COMEDOR	EQUIPO	HERVIDOR ELECTRICO	322250000054	02/01/2019	REGULAR	ACTIVO
1925	SAN BORJA	COCINA Y COMEDOR	EQUIPO	HORNO MICROONDAS	322260610009	02/01/2019	REGULAR	ACTIVO
1926	SAN BORJA	COCINA Y COMEDOR	EQUIPO	HORNO MICROONDAS	322260610013	02/01/2019	REGULAR	ACTIVO
1927	SAN BORJA	COCINA Y COMEDOR	EQUIPO	HORNO MICROONDAS	322260610016	02/01/2019	REGULAR	ACTIVO
1928	SAN BORJA	COCINA Y COMEDOR	EQUIPO	HORNO MICROONDAS	322260610017	02/01/2019	REGULAR	ACTIVO
1929	SAN BORJA	COCINA Y COMEDOR	EQUIPO	HORNO MICROONDAS	322260610021	02/01/2019	REGULAR	ACTIVO
1930	SAN BORJA	COCINA Y COMEDOR	EQUIPO	HORNO MICROONDAS	322260610022	02/01/2019	REGULAR	ACTIVO
1931	SAN BORJA	COCINA Y COMEDOR	EQUIPO	HORNO MICROONDAS	322260610025	02/01/2019	REGULAR	ACTIVO
1932	SAN BORJA	COCINA Y COMEDOR	EQUIPO	HORNO MICROONDAS	322260610026	02/01/2019	REGULAR	ACTIVO
1933	SAN BORJA	COCINA Y COMEDOR	EQUIPO	HORNO MICROONDAS	322260610031	02/01/2019	REGULAR	ACTIVO
1934	SAN BORJA	COCINA Y COMEDOR	EQUIPO	HORNO MICROONDAS	322260610033	02/01/2019	REGULAR	ACTIVO
1935	SAN BORJA	COCINA Y COMEDOR	EQUIPO	HORNO MICROONDAS	322260610035	30/10/2019	REGULAR	ACTIVO
1936	SAN BORJA	ELECTRICIDAD Y ELECTRONICA	EQUIPO	EQUIPO DE ALARMA Y PROTECCION	462243540001	02/01/2019	REGULAR	ACTIVO
1937	SAN BORJA	ELECTRICIDAD Y ELECTRONICA	EQUIPO	EQUIPO DE ILUMINACION DE EMERGENCIA	462247850017	02/01/2019	REGULAR	ACTIVO
1938	SAN BORJA	ELECTRICIDAD Y ELECTRONICA	EQUIPO	EQUIPO DE ILUMINACION DE EMERGENCIA	462247850020	02/01/2019	REGULAR	ACTIVO
1939	SAN BORJA	ELECTRICIDAD Y ELECTRONICA	EQUIPO	EQUIPO DE ILUMINACION DE EMERGENCIA	462247850021	02/01/2019	REGULAR	ACTIVO
1940	SAN BORJA	ELECTRICIDAD Y ELECTRONICA	EQUIPO	EQUIPO DE ILUMINACION DE EMERGENCIA	462247850024	02/01/2019	REGULAR	ACTIVO
1941	SAN BORJA	ELECTRICIDAD Y ELECTRONICA	EQUIPO	EQUIPO DE ILUMINACION DE EMERGENCIA	462247850028	02/01/2019	REGULAR	ACTIVO
1942	SAN BORJA	ELECTRICIDAD Y ELECTRONICA	EQUIPO	EQUIPO DE ILUMINACION DE EMERGENCIA	462247850030	02/01/2019	REGULAR	ACTIVO
1943	SAN BORJA	ELECTRICIDAD Y ELECTRONICA	EQUIPO	EQUIPO DE ILUMINACION DE EMERGENCIA	462247850032	02/01/2019	REGULAR	ACTIVO
1944	SAN BORJA	ELECTRICIDAD Y ELECTRONICA	EQUIPO	EQUIPO DE ILUMINACION DE EMERGENCIA	462247850033	02/01/2019	REGULAR	ACTIVO
1945	SAN BORJA	ELECTRICIDAD Y ELECTRONICA	EQUIPO	EQUIPO DE ILUMINACION DE EMERGENCIA	462247850036	02/01/2019	REGULAR	ACTIVO
1946	SAN BORJA	ELECTRICIDAD Y ELECTRONICA	EQUIPO	EQUIPO DE ILUMINACION DE EMERGENCIA	462247850038	02/01/2019	REGULAR	ACTIVO
1947	SAN BORJA	ELECTRICIDAD Y ELECTRONICA	EQUIPO	EQUIPO DE ILUMINACION DE EMERGENCIA	462247850040	02/01/2019	REGULAR	ACTIVO
1948	SAN BORJA	ELECTRICIDAD Y ELECTRONICA	EQUIPO	EQUIPO DE ILUMINACION DE EMERGENCIA	462247850047	02/01/2019	REGULAR	ACTIVO
1949	SAN BORJA	ELECTRICIDAD Y ELECTRONICA	EQUIPO	EQUIPO DE ILUMINACION DE EMERGENCIA	462247850048	02/01/2019	REGULAR	ACTIVO
1950	SAN BORJA	ELECTRICIDAD Y ELECTRONICA	EQUIPO	EQUIPO DE ILUMINACION DE EMERGENCIA	462247850049	02/01/2019	REGULAR	ACTIVO
1951	SAN BORJA	ELECTRICIDAD Y ELECTRONICA	EQUIPO	EQUIPO DE ILUMINACION DE EMERGENCIA	462247850062	02/01/2019	REGULAR	ACTIVO
1952	SAN BORJA	ELECTRICIDAD Y ELECTRONICA	EQUIPO	EQUIPO DE ILUMINACION DE EMERGENCIA	462247850063	02/01/2019	REGULAR	ACTIVO
1953	SAN BORJA	ELECTRICIDAD Y ELECTRONICA	EQUIPO	EQUIPO DE ILUMINACION DE EMERGENCIA	462247850065	02/01/2019	REGULAR	ACTIVO
1954	SAN BORJA	ELECTRICIDAD Y ELECTRONICA	EQUIPO	EQUIPO DE ILUMINACION DE EMERGENCIA	462247850066	02/01/2019	REGULAR	ACTIVO
1955	SAN BORJA	ELECTRICIDAD Y ELECTRONICA	EQUIPO	EQUIPO DE ILUMINACION DE EMERGENCIA	462247850067	02/01/2019	REGULAR	ACTIVO
1956	SAN BORJA	ELECTRICIDAD Y ELECTRONICA	EQUIPO	EQUIPO DE ILUMINACION DE EMERGENCIA	462247850069	02/01/2019	REGULAR	ACTIVO
1957	SAN BORJA	ELECTRICIDAD Y ELECTRONICA	EQUIPO	EQUIPO DE ILUMINACION DE EMERGENCIA	462247850071	02/01/2019	REGULAR	ACTIVO
1958	SAN BORJA	ELECTRICIDAD Y ELECTRONICA	EQUIPO	EQUIPO DE ILUMINACION DE EMERGENCIA	462247850072	02/01/2019	REGULAR	ACTIVO
1959	SAN BORJA	ELECTRICIDAD Y ELECTRONICA	EQUIPO	EQUIPO DE ILUMINACION DE EMERGENCIA	462247850074	02/01/2019	REGULAR	ACTIVO
1960	SAN BORJA	ELECTRICIDAD Y ELECTRONICA	EQUIPO	EQUIPO DE ILUMINACION DE EMERGENCIA	462247850075	02/01/2019	REGULAR	ACTIVO
1961	SAN BORJA	ELECTRICIDAD Y ELECTRONICA	EQUIPO	EQUIPO DE ILUMINACION DE EMERGENCIA	462247850076	02/01/2019	REGULAR	ACTIVO
1962	SAN BORJA	ELECTRICIDAD Y ELECTRONICA	EQUIPO	EQUIPO DE ILUMINACION DE EMERGENCIA	462247850077	02/01/2019	REGULAR	ACTIVO
1963	SAN BORJA	ELECTRICIDAD Y ELECTRONICA	EQUIPO	EQUIPO DE ILUMINACION DE EMERGENCIA	462247850079	02/01/2019	REGULAR	ACTIVO
1964	SAN BORJA	ELECTRICIDAD Y ELECTRONICA	EQUIPO	EQUIPO DE ILUMINACION DE EMERGENCIA	462247850080	02/01/2019	REGULAR	ACTIVO
1965	SAN BORJA	ELECTRICIDAD Y ELECTRONICA	EQUIPO	EQUIPO DE ILUMINACION DE EMERGENCIA	462247850081	02/01/2019	REGULAR	ACTIVO
1966	SAN BORJA	ELECTRICIDAD Y ELECTRONICA	EQUIPO	EQUIPO DE ILUMINACION DE EMERGENCIA	462247850082	02/01/2019	REGULAR	ACTIVO
1967	SAN BORJA	ELECTRICIDAD Y ELECTRONICA	EQUIPO	EQUIPO DE ILUMINACION DE EMERGENCIA	462247850083	02/01/2019	REGULAR	ACTIVO
1968	SAN BORJA	ELECTRICIDAD Y ELECTRONICA	EQUIPO	EQUIPO DE ILUMINACION DE EMERGENCIA	462247850084	02/01/2019	REGULAR	ACTIVO
1969	SAN BORJA	ELECTRICIDAD Y ELECTRONICA	EQUIPO	EQUIPO DE ILUMINACION DE EMERGENCIA	462247850085	02/01/2019	REGULAR	ACTIVO
1970	SAN BORJA	ELECTRICIDAD Y ELECTRONICA	EQUIPO	EQUIPO DE ILUMINACION DE EMERGENCIA	462247850086	02/01/2019	REGULAR	ACTIVO
1971	SAN BORJA	ELECTRICIDAD Y ELECTRONICA	EQUIPO	EQUIPO DE ILUMINACION DE EMERGENCIA	462247850087	02/01/2019	REGULAR	ACTIVO
1972	SAN BORJA	ELECTRICIDAD Y ELECTRONICA	EQUIPO	EQUIPO DE ILUMINACION DE EMERGENCIA	462247850088	02/01/2019	REGULAR	ACTIVO
1973	SAN BORJA	ELECTRICIDAD Y ELECTRONICA	EQUIPO	EQUIPO DE ILUMINACION DE EMERGENCIA	462247850089	02/01/2019	REGULAR	ACTIVO
1974	SAN BORJA	ELECTRICIDAD Y ELECTRONICA	EQUIPO	EQUIPO DE ILUMINACION DE EMERGENCIA	462247850090	02/01/2019	REGULAR	ACTIVO
1975	SAN BORJA	ELECTRICIDAD Y ELECTRONICA	EQUIPO	EQUIPO DE ILUMINACION DE EMERGENCIA	462247850091	02/01/2019	REGULAR	ACTIVO
1976	SAN BORJA	ELECTRICIDAD Y ELECTRONICA	EQUIPO	EQUIPO DE ILUMINACION DE EMERGENCIA	462247850092	02/01/2019	REGULAR	ACTIVO
1977	SAN BORJA	ELECTRICIDAD Y ELECTRONICA	EQUIPO	EQUIPO DE ILUMINACION DE EMERGENCIA	462247850094	02/01/2019	REGULAR	ACTIVO
1978	SAN BORJA	ELECTRICIDAD Y ELECTRONICA	EQUIPO	EQUIPO DE ILUMINACION DE EMERGENCIA	462247850096	02/01/2019	REGULAR	ACTIVO
1979	SAN BORJA	ELECTRICIDAD Y ELECTRONICA	EQUIPO	EQUIPO DE ILUMINACION DE EMERGENCIA	462247850097	02/01/2019	REGULAR	ACTIVO
1980	SAN BORJA	ELECTRICIDAD Y ELECTRONICA	EQUIPO	EQUIPO DE ILUMINACION DE EMERGENCIA	462247850107	02/01/2019	REGULAR	ACTIVO
1981	SAN BORJA	ELECTRICIDAD Y ELECTRONICA	EQUIPO	EQUIPO DE ILUMINACION DE EMERGENCIA	462247850113	02/01/2019	REGULAR	ACTIVO
1982	SAN BORJA	ELECTRICIDAD Y ELECTRONICA	EQUIPO	EQUIPO DE ILUMINACION DE EMERGENCIA	462247850123	02/01/2019	REGULAR	ACTIVO
1983	SAN BORJA	ELECTRICIDAD Y ELECTRONICA	EQUIPO	EQUIPO DE ILUMINACION DE EMERGENCIA	462247850124	02/01/2019	REGULAR	ACTIVO

1984	SAN BORJA	ELECTRICIDAD Y ELECTRONICA	EQUIPO	TABLERO DE CONTROL	462290890005	02/01/2019	REGULAR	ACTIVO
1985	SAN BORJA	INSTRUMENTOS DE MEDICION	EQUIPO	CONDENSADOR DESMONTABLE	602219090006	02/01/2019	REGULAR	ACTIVO
1986	SAN BORJA		COMPUTO	CAPTURADOR DE IMAGEN - SCANNER	740800500014	02/01/2019	REGULAR	ACTIVO
1987	SAN BORJA	OFICINA	COMPUTO	CAPTURADOR DE IMAGEN - SCANNER	740800500015	02/01/2019	REGULAR	ACTIVO
1988	SAN BORJA	OFICINA	COMPUTO	COMPUTADORA PERSONAL PORTATIL	740805000006	02/01/2019	REGULAR	ACTIVO
1989	SAN BORJA	OFICINA	COMPUTO	COMPUTADORA PERSONAL PORTATIL	740805000069	02/01/2019	REGULAR	ACTIVO
1990	SAN BORJA	OFICINA	COMPUTO	COMPUTADORA PERSONAL PORTATIL	740805000072	02/01/2019	REGULAR	ACTIVO
1991	SAN BORJA	OFICINA	COMPUTO	COMPUTADORA PERSONAL PORTATIL	740805000094	02/01/2019	REGULAR	ACTIVO
1992	SAN BORJA	OFICINA	COMPUTO	COMPUTADORA PERSONAL PORTATIL	740805000095	02/01/2019	REGULAR	ACTIVO
1993	SAN BORJA	OFICINA	COMPUTO	COMPUTADORA PERSONAL PORTATIL	740805000102	02/01/2019	REGULAR	ACTIVO
1994	SAN BORJA	OFICINA	COMPUTO	COMPUTADORA PERSONAL PORTATIL	740805000114	02/01/2019	REGULAR	ACTIVO
1995	SAN BORJA	OFICINA	COMPUTO	COMPUTADORA PERSONAL PORTATIL	740805000119	02/01/2019	REGULAR	ACTIVO
1996	SAN BORJA	OFICINA	COMPUTO	COMPUTADORA PERSONAL PORTATIL	740805000126	02/01/2019	REGULAR	ACTIVO
1997	SAN BORJA	OFICINA	COMPUTO	COMPUTADORA PERSONAL PORTATIL	740805000130	02/01/2019	REGULAR	ACTIVO
1998	SAN BORJA	OFICINA	COMPUTO	COMPUTADORA PERSONAL PORTATIL	740805000133	02/01/2019	REGULAR	ACTIVO
1999	SAN BORJA	OFICINA	COMPUTO	COMPUTADORA PERSONAL PORTATIL	740805000152	02/01/2019	REGULAR	ACTIVO
2000	SAN BORJA	OFICINA	COMPUTO	IMPRESORA DE CODIGO DE BARRAS	740838750002	02/01/2019	REGULAR	ACTIVO
2001	SAN BORJA	OFICINA	COMPUTO	IMPRESORA LASER	740841000134	02/01/2019	REGULAR	ACTIVO
2002	SAN BORJA	OFICINA	COMPUTO	IMPRESORA LASER	740841000142	02/01/2019	REGULAR	ACTIVO
2003	SAN BORJA	OFICINA	COMPUTO	IMPRESORA LASER	740841000151	02/01/2019	REGULAR	ACTIVO
2004	SAN BORJA	OFICINA	COMPUTO	IMPRESORA LASER	740841000169	02/01/2019	REGULAR	ACTIVO
2005	SAN BORJA	OFICINA	COMPUTO	IMPRESORA LASER	740841000172	02/01/2019	REGULAR	ACTIVO
2006	SAN BORJA	OFICINA	COMPUTO	LECTORA DE CODIGO DE BARRAS	740863500004	02/01/2019	REGULAR	ACTIVO
2007	SAN BORJA	OFICINA	COMPUTO	MONITOR A COLOR	740877000270	02/01/2019	REGULAR	ACTIVO
2008	SAN BORJA	OFICINA	COMPUTO	MONITOR A COLOR	740877000366	02/01/2019	REGULAR	ACTIVO
2009	SAN BORJA	OFICINA	COMPUTO	MONITOR A COLOR	740877000367	02/01/2019	REGULAR	ACTIVO
2010	SAN BORJA	OFICINA	COMPUTO	MONITOR A COLOR	740877000368	02/01/2019	REGULAR	ACTIVO
2011	SAN BORJA	OFICINA	COMPUTO	MONITOR A COLOR	740877000369	02/01/2019	REGULAR	ACTIVO
2012	SAN BORJA	OFICINA	COMPUTO	MONITOR A COLOR	740877000370	02/01/2019	REGULAR	ACTIVO
2013	SAN BORJA	OFICINA	COMPUTO	MONITOR A COLOR	740877000375	02/01/2019	REGULAR	ACTIVO
2014	SAN BORJA	OFICINA	COMPUTO	MONITOR A COLOR	740877000376	02/01/2019	REGULAR	ACTIVO
2015	SAN BORJA	OFICINA	COMPUTO	MONITOR A COLOR	740877000377	02/01/2019	REGULAR	ACTIVO
2016	SAN BORJA	OFICINA	COMPUTO	MONITOR A COLOR	740877000378	02/01/2019	REGULAR	ACTIVO
2017	SAN BORJA	OFICINA	COMPUTO	MONITOR A COLOR	740877000379	02/01/2019	REGULAR	ACTIVO
2018	SAN BORJA	OFICINA	COMPUTO	MONITOR A COLOR	740877000380	02/01/2019	REGULAR	ACTIVO
2019	SAN BORJA	OFICINA	COMPUTO	MONITOR A COLOR	740877000381	02/01/2019	REGULAR	ACTIVO
2020	SAN BORJA	OFICINA	COMPUTO	MONITOR A COLOR	740877000382	02/01/2019	REGULAR	ACTIVO
2021	SAN BORJA	OFICINA	COMPUTO	MONITOR A COLOR	740877000383	02/01/2019	REGULAR	ACTIVO
2022	SAN BORJA	OFICINA	COMPUTO	MONITOR LED	740880370006	02/01/2019	REGULAR	ACTIVO
2023	SAN BORJA	OFICINA	COMPUTO	MONITOR LED	740880370126	02/01/2019	REGULAR	ACTIVO
2024	SAN BORJA	OFICINA	COMPUTO	MONITOR LED	740880370128	22/11/2019	REGULAR	ACTIVO
2025	SAN BORJA	OFICINA	COMPUTO	MONITOR LED	740880370134	22/11/2019	REGULAR	ACTIVO
2026	SAN BORJA	OFICINA	COMPUTO	MONITOR LED	740880370135	22/11/2019	REGULAR	ACTIVO
2027	SAN BORJA	OFICINA	COMPUTO	MONITOR LED	740880370144	22/11/2019	REGULAR	ACTIVO
2028	SAN BORJA	OFICINA	COMPUTO	MONITOR LED	740880370145	22/11/2019	REGULAR	ACTIVO
2029	SAN BORJA	OFICINA	COMPUTO	MONITOR LED	740880370146	22/11/2019	REGULAR	ACTIVO
2030	SAN BORJA	OFICINA	COMPUTO	MONITOR LED	740880370155	22/11/2019	REGULAR	ACTIVO
2031	SAN BORJA	OFICINA	COMPUTO	MONITOR LED	740880370161	22/11/2019	REGULAR	ACTIVO
2032	SAN BORJA	OFICINA	COMPUTO	MONITOR LED	740880370165	22/11/2019	REGULAR	ACTIVO
2033	SAN BORJA	OFICINA	COMPUTO	MONITOR LED	740880370168	22/11/2019	REGULAR	ACTIVO
2034	SAN BORJA	OFICINA	COMPUTO	MONITOR LED	740880370170	22/11/2019	REGULAR	ACTIVO
2035	SAN BORJA	OFICINA	COMPUTO	MONITOR LED	740880370172	22/11/2019	REGULAR	ACTIVO
2036	SAN BORJA	OFICINA	COMPUTO	MONITOR LED	740880370185	22/11/2019	REGULAR	ACTIVO
2037	SAN BORJA	OFICINA	COMPUTO	MONITOR LED	740880370188	22/11/2019	REGULAR	ACTIVO
2038	SAN BORJA	OFICINA	COMPUTO	MONITOR LED	740880370189	22/11/2019	REGULAR	ACTIVO
2039	SAN BORJA	OFICINA	COMPUTO	MONITOR LED	740880370191	22/11/2019	REGULAR	ACTIVO
2040	SAN BORJA	OFICINA	COMPUTO	MONITOR LED	740880370193	22/11/2019	REGULAR	ACTIVO
2041	SAN BORJA	OFICINA	COMPUTO	MONITOR LED	740880370197	22/11/2019	REGULAR	ACTIVO
2042	SAN BORJA	OFICINA	COMPUTO	MONITOR LED	740880370200	22/11/2019	REGULAR	ACTIVO
2043	SAN BORJA	OFICINA	COMPUTO	MONITOR LED	740880370202	22/11/2019	REGULAR	ACTIVO
2044	SAN BORJA	OFICINA	COMPUTO	MONITOR LED	740880370208	22/11/2019	REGULAR	ACTIVO
2045	SAN BORJA	OFICINA	COMPUTO	MONITOR LED	740880370209	22/11/2019	REGULAR	ACTIVO
2046	SAN BORJA	OFICINA	COMPUTO	MONITOR LED	740880370211	22/11/2019	REGULAR	ACTIVO
2047	SAN BORJA	OFICINA	COMPUTO	MONITOR LED	740880370215	22/11/2019	REGULAR	ACTIVO
2048	SAN BORJA	OFICINA	COMPUTO	MONITOR LED	740880370216	22/11/2019	REGULAR	ACTIVO
2049	SAN BORJA	OFICINA	COMPUTO	MONITOR LED	740880370227	22/11/2019	REGULAR	ACTIVO
2050	SAN BORJA	OFICINA	COMPUTO	MONITOR LED	740880370228	22/11/2019	REGULAR	ACTIVO
2051	SAN BORJA	OFICINA	COMPUTO	MONITOR LED	740880370237	22/11/2019	REGULAR	ACTIVO
2052	SAN BORJA	OFICINA	COMPUTO	MONITOR LED	740880370239	22/11/2019	REGULAR	ACTIVO
2053	SAN BORJA	OFICINA	COMPUTO	MONITOR LED	740880370241	22/11/2019	REGULAR	ACTIVO
2054	SAN BORJA	OFICINA	COMPUTO	MONITOR LED	740880370245	22/11/2019	REGULAR	ACTIVO
2055	SAN BORJA	OFICINA	COMPUTO	MONITOR LED	740880370246	22/11/2019	REGULAR	ACTIVO

[illegible]

[illegible]

[illegible]

2272	SAN BORJA	OFICINA	EQUIPO	EQUIPO MULTIFUNCIONAL COPIADORA IMPRESORA SCA	742223580021	02/01/2019	REGULAR	ACTIVO
2273	SAN BORJA	OFICINA	EQUIPO	GUILLOTINA	742229930007	02/01/2019	REGULAR	ACTIVO
2274	SAN BORJA	OFICINA	EQUIPO	GUILLOTINA	742229930010	02/01/2019	REGULAR	ACTIVO
2275	SAN BORJA	OFICINA	EQUIPO	GUILLOTINA	742229930012	02/01/2019	REGULAR	ACTIVO
2276	SAN BORJA	OFICINA	EQUIPO	MAQUINA ANILLADORA PERFORADORA	742232610003	02/01/2019	REGULAR	ACTIVO
2277	SAN BORJA	OFICINA	EQUIPO	MAQUINA ANILLADORA PERFORADORA	742232610004	02/01/2019	REGULAR	ACTIVO
2278	SAN BORJA	OFICINA	EQUIPO	MAQUINA ANILLADORA PERFORADORA	742232610007	02/01/2019	REGULAR	ACTIVO
2279	SAN BORJA	OFICINA	EQUIPO	MAQUINA DE ESCRIBIR ELECTRICA	742237960003	02/01/2019	REGULAR	ACTIVO
2280	SAN BORJA	OFICINA	EQUIPO	PIZARRA ELECTRONICA	742262040004	02/01/2019	REGULAR	ACTIVO
2281	SAN BORJA	OFICINA	EQUIPO	PIZARRA ELECTRONICA	742262040011	02/01/2019	REGULAR	ACTIVO
2282	SAN BORJA	OFICINA	EQUIPO	RELOJ DE PARED	742291470003	02/01/2019	REGULAR	ACTIVO
2283	SAN BORJA	SEGURIDAD INDUSTRIAL	EQUIPO	EXTINTOR	882225250136	02/01/2019	REGULAR	ACTIVO
2284	SAN BORJA	SEGURIDAD INDUSTRIAL	EQUIPO	EXTINTOR	882225250137	02/01/2019	REGULAR	ACTIVO
2285	SAN BORJA	SEGURIDAD INDUSTRIAL	EQUIPO	EXTINTOR	882225250138	02/01/2019	REGULAR	ACTIVO
2286	SAN BORJA	SEGURIDAD INDUSTRIAL	EQUIPO	EXTINTOR	882225250139	02/01/2019	REGULAR	ACTIVO
2287	SAN BORJA	SEGURIDAD INDUSTRIAL	EQUIPO	EXTINTOR	882225250140	02/01/2019	REGULAR	ACTIVO
2288	SAN BORJA	SEGURIDAD INDUSTRIAL	EQUIPO	EXTINTOR	882225250141	02/01/2019	REGULAR	ACTIVO
2289	SAN BORJA	SEGURIDAD INDUSTRIAL	EQUIPO	EXTINTOR	882225250142	02/01/2019	REGULAR	ACTIVO
2290	SAN BORJA	SEGURIDAD INDUSTRIAL	EQUIPO	EXTINTOR	882225250144	02/01/2019	REGULAR	ACTIVO
2291	SAN BORJA	SEGURIDAD INDUSTRIAL	EQUIPO	EXTINTOR	882225250145	02/01/2019	REGULAR	ACTIVO
2292	SAN BORJA	SEGURIDAD INDUSTRIAL	EQUIPO	EXTINTOR	882225250146	02/01/2019	REGULAR	ACTIVO
2293	SAN BORJA	SEGURIDAD INDUSTRIAL	EQUIPO	EXTINTOR	882225250147	02/01/2019	REGULAR	ACTIVO
2294	SAN BORJA	SEGURIDAD INDUSTRIAL	EQUIPO	EXTINTOR	882225250148	02/01/2019	REGULAR	ACTIVO
2295	SAN BORJA	SEGURIDAD INDUSTRIAL	EQUIPO	EXTINTOR	882225250149	02/01/2019	REGULAR	ACTIVO
2296	SAN BORJA	SEGURIDAD INDUSTRIAL	EQUIPO	EXTINTOR	882225250150	02/01/2019	REGULAR	ACTIVO
2297	SAN BORJA	SEGURIDAD INDUSTRIAL	EQUIPO	EXTINTOR	882225250151	02/01/2019	REGULAR	ACTIVO
2298	SAN BORJA	SEGURIDAD INDUSTRIAL	EQUIPO	EXTINTOR	882225250153	02/01/2019	REGULAR	ACTIVO
2299	SAN BORJA	SEGURIDAD INDUSTRIAL	EQUIPO	EXTINTOR	882225250154	02/01/2019	REGULAR	ACTIVO
2300	SAN BORJA	SEGURIDAD INDUSTRIAL	EQUIPO	EXTINTOR	882225250156	02/01/2019	REGULAR	ACTIVO
2301	SAN BORJA	TELECOMUNICACIONES	EQUIPO	AMPLIFICADOR (OTROS)	952201260002	02/01/2019	REGULAR	ACTIVO
2302	SAN BORJA	TELECOMUNICACIONES	EQUIPO	MEGAFONO	952253400002	02/01/2019	REGULAR	ACTIVO
2303	SAN BORJA	TELECOMUNICACIONES	EQUIPO	MEGAFONO	952253400010	02/01/2019	REGULAR	ACTIVO
2304	SAN BORJA	TELECOMUNICACIONES	EQUIPO	MICROFONO (OTROS)	952254910001	02/01/2019	REGULAR	ACTIVO
2305	SAN BORJA	TELECOMUNICACIONES	EQUIPO	MICROFONO (OTROS)	952254910002	02/01/2019	REGULAR	ACTIVO
2306	SAN BORJA	TELECOMUNICACIONES	EQUIPO	MICROFONO (OTROS)	952254910003	02/01/2019	REGULAR	ACTIVO
2307	SAN BORJA	TELECOMUNICACIONES	EQUIPO	MICROFONO (OTROS)	952254910004	02/01/2019	REGULAR	ACTIVO
2308	SAN BORJA	TELECOMUNICACIONES	EQUIPO	MICROFONO (OTROS)	952254910005	02/01/2019	REGULAR	ACTIVO
2309	SAN BORJA	TELECOMUNICACIONES	EQUIPO	MICROFONO (OTROS)	952254910006	02/01/2019	REGULAR	ACTIVO
2310	SAN BORJA	TELECOMUNICACIONES	EQUIPO	MICROFONO (OTROS)	952254910007	02/01/2019	REGULAR	ACTIVO
2311	SAN BORJA	TELECOMUNICACIONES	EQUIPO	MINICOMPONENTE	952255670002	02/01/2019	REGULAR	ACTIVO
2312	SAN BORJA	TELECOMUNICACIONES	EQUIPO	PARLANTES EN GENERAL (MAYOR A 1/4 UIT)	952260580011	02/01/2019	REGULAR	ACTIVO
2313	SAN BORJA	TELECOMUNICACIONES	EQUIPO	PARLANTES EN GENERAL (MAYOR A 1/4 UIT)	952260580012	02/01/2019	REGULAR	ACTIVO
2314	SAN BORJA	TELECOMUNICACIONES	EQUIPO	PARLANTES EN GENERAL (MAYOR A 1/4 UIT)	952260580023	02/01/2019	REGULAR	ACTIVO
2315	SAN BORJA	TELECOMUNICACIONES	EQUIPO	PARLANTES EN GENERAL (MAYOR A 1/4 UIT)	952260580024	02/01/2019	REGULAR	ACTIVO
2316	SAN BORJA	TELECOMUNICACIONES	EQUIPO	RADIOGRABADORA CON REPRODUCTOR DE DISCO COM	952270480001	02/01/2019	REGULAR	ACTIVO
2317	SAN BORJA	TELECOMUNICACIONES	EQUIPO	REPRODUCTOR DE DISCO BLU-RAY	952274490002	02/01/2019	REGULAR	ACTIVO
2318	SAN BORJA	TELECOMUNICACIONES	EQUIPO	REPRODUCTOR DE VIDEO	952274490001	02/01/2019	REGULAR	ACTIVO
2319	SAN BORJA	TELECOMUNICACIONES	EQUIPO	SWITCH PARA RED	952281170110	02/01/2019	REGULAR	ACTIVO
2320	SAN BORJA	TELECOMUNICACIONES	EQUIPO	SWITCH PARA RED	952281170112	02/01/2019	REGULAR	ACTIVO
2321	SAN BORJA	TELECOMUNICACIONES	EQUIPO	TABLERO ELECTRICO DE CONTROL	952281740004	02/01/2019	REGULAR	ACTIVO
2322	SAN BORJA	TELECOMUNICACIONES	EQUIPO	TABLERO ELECTRICO DE CONTROL	952281740005	02/01/2019	REGULAR	ACTIVO
2323	SAN BORJA	TELECOMUNICACIONES	EQUIPO	TABLERO ELECTRICO DE CONTROL	952281740006	02/01/2019	REGULAR	ACTIVO
2324	SAN BORJA	TELECOMUNICACIONES	EQUIPO	TABLERO ELECTRICO DE CONTROL	952281740007	02/01/2019	REGULAR	ACTIVO
2325	SAN BORJA	TELECOMUNICACIONES	EQUIPO	TELEFONO	952282870578	02/01/2019	REGULAR	ACTIVO
2326	SAN BORJA	TELECOMUNICACIONES	EQUIPO	TELEFONO	952282870580	02/01/2019	REGULAR	ACTIVO
2327	SAN BORJA	TELECOMUNICACIONES	EQUIPO	TELEFONO	952282870582	02/01/2019	REGULAR	ACTIVO
2328	SAN BORJA	TELECOMUNICACIONES	EQUIPO	TELEFONO	952282870583	02/01/2019	REGULAR	ACTIVO
2329	SAN BORJA	TELECOMUNICACIONES	EQUIPO	TELEFONO	952282870584	02/01/2019	REGULAR	ACTIVO
2330	SAN BORJA	TELECOMUNICACIONES	EQUIPO	TELEFONO	952282870585	02/01/2019	REGULAR	ACTIVO
2331	SAN BORJA	TELECOMUNICACIONES	EQUIPO	TELEFONO	952282870586	02/01/2019	REGULAR	ACTIVO
2332	SAN BORJA	TELECOMUNICACIONES	EQUIPO	TELEFONO	952282870587	02/01/2019	REGULAR	ACTIVO
2333	SAN BORJA	TELECOMUNICACIONES	EQUIPO	TELEFONO	952282870588	02/01/2019	REGULAR	ACTIVO
2334	SAN BORJA	TELECOMUNICACIONES	EQUIPO	TELEFONO	952282870589	02/01/2019	REGULAR	ACTIVO
2335	SAN BORJA	TELECOMUNICACIONES	EQUIPO	TELEFONO	952282870590	02/01/2019	REGULAR	ACTIVO
2336	SAN BORJA	TELECOMUNICACIONES	EQUIPO	TELEFONO	952282870591	02/01/2019	REGULAR	ACTIVO
2337	SAN BORJA	TELECOMUNICACIONES	EQUIPO	TELEFONO	952282870592	02/01/2019	REGULAR	ACTIVO
2338	SAN BORJA	TELECOMUNICACIONES	EQUIPO	TELEFONO	952282870593	02/01/2019	REGULAR	ACTIVO
2339	SAN BORJA	TELECOMUNICACIONES	EQUIPO	TELEFONO	952282870594	02/01/2019	REGULAR	ACTIVO
2340	SAN BORJA	TELECOMUNICACIONES	EQUIPO	TELEFONO	952282870595	02/01/2019	REGULAR	ACTIVO
2341	SAN BORJA	TELECOMUNICACIONES	EQUIPO	TELEFONO	952282870596	02/01/2019	REGULAR	ACTIVO
2342	SAN BORJA	TELECOMUNICACIONES	EQUIPO	TELEFONO	952282870597	02/01/2019	REGULAR	ACTIVO
2343	SAN BORJA	TELECOMUNICACIONES	EQUIPO	TELEFONO	952282870598	02/01/2019	REGULAR	ACTIVO

[illegible]



2416	SAN BORJA	TELECOMUNICACIONES	EQUIPO	TELEFONO	952282870691	23/04/2019	REGULAR	ACTIVO
2417	SAN BORJA	TELECOMUNICACIONES	EQUIPO	TELEFONO	952282870692	23/04/2019	REGULAR	ACTIVO
2418	SAN BORJA	TELECOMUNICACIONES	EQUIPO	TELEFONO	952282870693	23/04/2019	REGULAR	ACTIVO
2419	SAN BORJA	TELECOMUNICACIONES	EQUIPO	TELEFONO	952282870694	23/04/2019	REGULAR	ACTIVO
2420	SAN BORJA	TELECOMUNICACIONES	EQUIPO	TELEFONO	952282870695	23/04/2019	REGULAR	ACTIVO
2421	SAN BORJA	TELECOMUNICACIONES	EQUIPO	TELEFONO	952282870696	23/04/2019	REGULAR	ACTIVO
2422	SAN BORJA	TELECOMUNICACIONES	EQUIPO	TELEFONO	952282870697	23/04/2019	REGULAR	ACTIVO
2423	SAN BORJA	TELECOMUNICACIONES	EQUIPO	TELEFONO	952282870698	23/04/2019	REGULAR	ACTIVO
2424	SAN BORJA	TELECOMUNICACIONES	EQUIPO	TELEFONO	952282870699	23/04/2019	REGULAR	ACTIVO
2425	SAN BORJA	TELECOMUNICACIONES	EQUIPO	TELEFONO	952282870700	23/04/2019	REGULAR	ACTIVO
2426	SAN BORJA	TELECOMUNICACIONES	EQUIPO	TELEVISOR LED	952285860011	02/01/2019	REGULAR	ACTIVO
2427	SAN BORJA	TELECOMUNICACIONES	EQUIPO	TELEVISOR LED	952285860012	22/03/2019	REGULAR	ACTIVO
2428	SAN BORJA	AIRE ACONDICIONADO Y REFRIGERACION	EQUIPO	EQUIPO PARA AIRE ACONDICIONADO TIPO DOMESTICO	112236140057	02/01/2019	REGULAR	ACTIVO
2429	SAN BORJA	AIRE ACONDICIONADO Y REFRIGERACION	EQUIPO	EXTRACTOR DE AIRE	112248020010	02/01/2019	REGULAR	ACTIVO
2430	SAN BORJA	AIRE ACONDICIONADO Y REFRIGERACION	EQUIPO	FRIGOBAR	112252140008	12/03/2020	REGULAR	ACTIVO
2431	SAN BORJA	AIRE ACONDICIONADO Y REFRIGERACION	EQUIPO	VENTILADOR ELECTRICO PARA MESA O DE PIE	112279700008	02/01/2019	REGULAR	ACTIVO
2432	SAN BORJA	AIRE ACONDICIONADO Y REFRIGERACION	EQUIPO	VENTILADOR ELECTRICO PARA MESA O DE PIE	112279700027	02/01/2019	REGULAR	ACTIVO
2433	SAN BORJA	AIRE ACONDICIONADO Y REFRIGERACION	EQUIPO	VENTILADOR ELECTRICO PARA MESA O DE PIE	112279700064	02/01/2019	REGULAR	ACTIVO
2434	SAN BORJA	AIRE ACONDICIONADO Y REFRIGERACION	EQUIPO	VENTILADOR ELECTRICO TIPO COLUMNNA O TORRE	112291580025	02/01/2019	REGULAR	ACTIVO
2435	SAN BORJA	AIRE ACONDICIONADO Y REFRIGERACION	EQUIPO	VENTILADOR ELECTRICO TIPO COLUMNNA O TORRE	112291580027	02/01/2019	REGULAR	ACTIVO
2436	SAN BORJA	AIRE ACONDICIONADO Y REFRIGERACION	EQUIPO	VENTILADOR ELECTRICO TIPO COLUMNNA O TORRE	112291580041	02/01/2019	REGULAR	ACTIVO
2437	SAN BORJA	ASEO Y LIMPIEZA	EQUIPO	SECADORA DE MANOS	252285360004	02/01/2019	REGULAR	ACTIVO
2438	SAN BORJA	ASEO Y LIMPIEZA	EQUIPO	SECADORA DE MANOS	252285360005	02/01/2019	REGULAR	ACTIVO
2439	SAN BORJA	ASEO Y LIMPIEZA	EQUIPO	SECADORA DE MANOS	252285360012	02/01/2019	REGULAR	ACTIVO
2440	SAN BORJA	COCINA Y COMEDOR	EQUIPO	CAFETERA ELECTRICA	322207570009	02/01/2019	REGULAR	ACTIVO
2441	SAN BORJA	COCINA Y COMEDOR	EQUIPO	CAFETERA ELECTRICA	322207570017	14/11/2022	BUENO	ACTIVO
2442	SAN BORJA	COCINA Y COMEDOR	EQUIPO	HERVIDOR ELECTRICO	322250000051	02/01/2019	REGULAR	ACTIVO
2443	SAN BORJA	COCINA Y COMEDOR	EQUIPO	HORNO MICROONDAS	322260610015	02/01/2019	REGULAR	ACTIVO
2444	SAN BORJA	COCINA Y COMEDOR	EQUIPO	HORNO MICROONDAS	322260610027	02/01/2019	REGULAR	ACTIVO
2445	SAN BORJA	COCINA Y COMEDOR	EQUIPO	HORNO MICROONDAS	322260610028	02/01/2019	REGULAR	ACTIVO
2446	SAN BORJA	COCINA Y COMEDOR	EQUIPO	HORNO MICROONDAS	322260610029	02/01/2019	REGULAR	ACTIVO
2447	SAN BORJA	COCINA Y COMEDOR	EQUIPO	HORNO MICROONDAS	322260610030	02/01/2019	REGULAR	ACTIVO
2448	SAN BORJA	COCINA Y COMEDOR	EQUIPO	HORNO MICROONDAS	322260610036	30/10/2019	REGULAR	ACTIVO
2449	SAN BORJA	ELECTRICIDAD Y ELECTRONICA	EQUIPO	EQUIPO DE ILUMINACION DE EMERGENCIA	462247850018	02/01/2019	REGULAR	ACTIVO
2450	SAN BORJA	ELECTRICIDAD Y ELECTRONICA	EQUIPO	EQUIPO DE ILUMINACION DE EMERGENCIA	462247850019	02/01/2019	REGULAR	ACTIVO
2451	SAN BORJA	ELECTRICIDAD Y ELECTRONICA	EQUIPO	EQUIPO DE ILUMINACION DE EMERGENCIA	462247850026	02/01/2019	REGULAR	ACTIVO
2452	SAN BORJA	ELECTRICIDAD Y ELECTRONICA	EQUIPO	EQUIPO DE ILUMINACION DE EMERGENCIA	462247850041	02/01/2019	REGULAR	ACTIVO
2453	SAN BORJA	ELECTRICIDAD Y ELECTRONICA	EQUIPO	EQUIPO DE ILUMINACION DE EMERGENCIA	462247850054	02/01/2019	REGULAR	ACTIVO
2454	SAN BORJA	ELECTRICIDAD Y ELECTRONICA	EQUIPO	EQUIPO DE ILUMINACION DE EMERGENCIA	462247850057	02/01/2019	REGULAR	ACTIVO
2455	SAN BORJA	ELECTRICIDAD Y ELECTRONICA	EQUIPO	EQUIPO DE ILUMINACION DE EMERGENCIA	462247850058	02/01/2019	REGULAR	ACTIVO
2456	SAN BORJA	ELECTRICIDAD Y ELECTRONICA	EQUIPO	EQUIPO DE ILUMINACION DE EMERGENCIA	462247850095	02/01/2019	REGULAR	ACTIVO
2457	SAN BORJA	ELECTRICIDAD Y ELECTRONICA	EQUIPO	EQUIPO DE ILUMINACION DE EMERGENCIA	462247850108	02/01/2019	REGULAR	ACTIVO
2458	SAN BORJA	ELECTRICIDAD Y ELECTRONICA	EQUIPO	EQUIPO DE ILUMINACION DE EMERGENCIA	462247850109	02/01/2019	REGULAR	ACTIVO
2459	SAN BORJA	ELECTRICIDAD Y ELECTRONICA	EQUIPO	EQUIPO DE ILUMINACION DE EMERGENCIA	462247850110	02/01/2019	REGULAR	ACTIVO
2460	SAN BORJA	ELECTRICIDAD Y ELECTRONICA	EQUIPO	EQUIPO DE ILUMINACION DE EMERGENCIA	462247850111	02/01/2019	REGULAR	ACTIVO
2461	SAN BORJA	ELECTRICIDAD Y ELECTRONICA	EQUIPO	EQUIPO DE ILUMINACION DE EMERGENCIA	462247850112	02/01/2019	REGULAR	ACTIVO
2462	SAN BORJA	ELECTRICIDAD Y ELECTRONICA	EQUIPO	EQUIPO DE ILUMINACION DE EMERGENCIA	462247850114	02/01/2019	REGULAR	ACTIVO
2463	SAN BORJA	ELECTRICIDAD Y ELECTRONICA	EQUIPO	EQUIPO DE ILUMINACION DE EMERGENCIA	462247850115	02/01/2019	REGULAR	ACTIVO
2464	SAN BORJA	ELECTRICIDAD Y ELECTRONICA	EQUIPO	EQUIPO DE ILUMINACION DE EMERGENCIA	462247850118	02/01/2019	REGULAR	ACTIVO
2465	SAN BORJA	ELECTRICIDAD Y ELECTRONICA	EQUIPO	EQUIPO DE ILUMINACION DE EMERGENCIA	462247850119	02/01/2019	REGULAR	ACTIVO
2466	SAN BORJA	ELECTRICIDAD Y ELECTRONICA	EQUIPO	EQUIPO DE ILUMINACION DE EMERGENCIA	462247850121	02/01/2019	REGULAR	ACTIVO
2467	SAN BORJA	ELECTRICIDAD Y ELECTRONICA	EQUIPO	EQUIPO DE ILUMINACION DE EMERGENCIA	462247850126	02/01/2019	REGULAR	ACTIVO
2468	SAN BORJA	INSTRUMENTOS DE MEDICION	EQUIPO	BALANZA MECANICA	602208420001	02/01/2019	REGULAR	ACTIVO
2469	SAN BORJA	OFICINA	COMPUTO	COMPUTADORA PERSONAL PORTATIL	740805000037	02/01/2019	REGULAR	ACTIVO
2470	SAN BORJA	OFICINA	COMPUTO	COMPUTADORA PERSONAL PORTATIL	740805000088	02/01/2019	REGULAR	ACTIVO
2471	SAN BORJA	OFICINA	COMPUTO	COMPUTADORA PERSONAL PORTATIL	7408050000111	02/01/2019	REGULAR	ACTIVO
2472	SAN BORJA	OFICINA	COMPUTO	COMPUTADORA PERSONAL PORTATIL	7408050000121	02/01/2019	REGULAR	ACTIVO
2473	SAN BORJA	OFICINA	COMPUTO	COMPUTADORA PERSONAL PORTATIL	7408050000127	02/01/2019	REGULAR	ACTIVO
2474	SAN BORJA	OFICINA	COMPUTO	COMPUTADORA PERSONAL PORTATIL	7408050000132	02/01/2019	REGULAR	ACTIVO
2475	SAN BORJA	OFICINA	COMPUTO	COMPUTADORA PERSONAL PORTATIL	7408050000134	02/01/2019	REGULAR	ACTIVO
2476	SAN BORJA	OFICINA	COMPUTO	IMPRESORA DE CODIGO DE BARRAS	740838750003	02/01/2019	REGULAR	ACTIVO
2477	SAN BORJA	OFICINA	COMPUTO	IMPRESORA LASER	740841000137	02/01/2019	REGULAR	ACTIVO
2478	SAN BORJA	OFICINA	COMPUTO	IMPRESORA LASER	740841000145	02/01/2019	REGULAR	ACTIVO
2479	SAN BORJA	OFICINA	COMPUTO	MONITOR A COLOR	740877000362	02/01/2019	REGULAR	ACTIVO
2480	SAN BORJA	OFICINA	COMPUTO	MONITOR LED	740880370003	02/01/2019	REGULAR	ACTIVO
2481	SAN BORJA	OFICINA	COMPUTO	MONITOR LED	740880370066	02/01/2019	REGULAR	ACTIVO
2482	SAN BORJA	OFICINA	COMPUTO	MONITOR LED	740880370127	22/11/2019	REGULAR	ACTIVO
2483	SAN BORJA	OFICINA	COMPUTO	MONITOR LED	740880370137	22/11/2019	REGULAR	ACTIVO
2484	SAN BORJA	OFICINA	COMPUTO	MONITOR LED	740880370139	22/11/2019	REGULAR	ACTIVO
2485	SAN BORJA	OFICINA	COMPUTO	MONITOR LED	740880370143	22/11/2019	REGULAR	ACTIVO
2486	SAN BORJA	OFICINA	COMPUTO	MONITOR LED	740880370147	22/11/2019	REGULAR	ACTIVO
2487	SAN BORJA	OFICINA	COMPUTO	MONITOR LED	740880370148	22/11/2019	REGULAR	ACTIVO

[illegible]

[illegible]

2632	SAN BORJA	TELECOMUNICACIONES	EQUIPO	TELEFONO	952282870626	23/04/2019	REGULAR	ACTIVO
2633	SAN BORJA	TELECOMUNICACIONES	EQUIPO	TELEFONO	952282870631	23/04/2019	REGULAR	ACTIVO
2634	SAN BORJA	TELECOMUNICACIONES	EQUIPO	TELEFONO	952282870652	23/04/2019	REGULAR	ACTIVO
2635	SAN BORJA	TELECOMUNICACIONES	EQUIPO	TELEVISOR LED	952285860009	02/01/2019	REGULAR	ACTIVO
2636	SAN BORJA	AIRE ACONDICIONADO Y REFRIGERACION	EQUIPO	EQUIPO PARA AIRE ACONDICIONADO TIPO DOMESTICO	112236140048	02/01/2019	REGULAR	ACTIVO
2637	SAN BORJA	AIRE ACONDICIONADO Y REFRIGERACION	EQUIPO	EXTRACTOR DE AIRE	112248020003	02/01/2019	REGULAR	ACTIVO
2638	SAN BORJA	AIRE ACONDICIONADO Y REFRIGERACION	EQUIPO	EXTRACTOR DE AIRE	112248020009	02/01/2019	REGULAR	ACTIVO
2639	SAN BORJA	AIRE ACONDICIONADO Y REFRIGERACION	EQUIPO	EXTRACTOR DE AIRE	112248020011	02/01/2019	REGULAR	ACTIVO
2640	SAN BORJA	AIRE ACONDICIONADO Y REFRIGERACION	EQUIPO	EXTRACTOR DE AIRE	112248020017	02/01/2019	REGULAR	ACTIVO
2641	SAN BORJA	AIRE ACONDICIONADO Y REFRIGERACION	EQUIPO	EXTRACTOR DE AIRE	112248020020	20/12/2021	BUENO	ACTIVO
2642	SAN BORJA	AIRE ACONDICIONADO Y REFRIGERACION	EQUIPO	EXTRACTOR DE AIRE	112248020021	20/12/2021	BUENO	ACTIVO
2643	SAN BORJA	AIRE ACONDICIONADO Y REFRIGERACION	EQUIPO	EXTRACTOR DE AIRE	112248020022	20/12/2021	BUENO	ACTIVO
2644	SAN BORJA	AIRE ACONDICIONADO Y REFRIGERACION	EQUIPO	EXTRACTOR DE AIRE	112248020023	20/12/2021	BUENO	ACTIVO
2645	SAN BORJA	AIRE ACONDICIONADO Y REFRIGERACION	EQUIPO	EXTRACTOR DE AIRE	112248020024	20/12/2021	BUENO	ACTIVO
2646	SAN BORJA	AIRE ACONDICIONADO Y REFRIGERACION	EQUIPO	EXTRACTOR DE AIRE	112248020025	20/12/2021	BUENO	ACTIVO
2647	SAN BORJA	AIRE ACONDICIONADO Y REFRIGERACION	EQUIPO	REFRIGERADORA ELECTRICA DOMESTICA	112263860005	02/01/2019	REGULAR	ACTIVO
2648	SAN BORJA	AIRE ACONDICIONADO Y REFRIGERACION	EQUIPO	VENTILADOR ELECTRICO PARA MESA O DE PIE	112279700014	02/01/2019	REGULAR	ACTIVO
2649	SAN BORJA	AIRE ACONDICIONADO Y REFRIGERACION	EQUIPO	VENTILADOR ELECTRICO PARA MESA O DE PIE	112279700029	02/01/2019	REGULAR	ACTIVO
2650	SAN BORJA	AIRE ACONDICIONADO Y REFRIGERACION	EQUIPO	VENTILADOR ELECTRICO PARA MESA O DE PIE	112279700055	02/01/2019	REGULAR	ACTIVO
2651	SAN BORJA	AIRE ACONDICIONADO Y REFRIGERACION	EQUIPO	VENTILADOR ELECTRICO PARA MESA O DE PIE	112279700061	02/01/2019	REGULAR	ACTIVO
2652	SAN BORJA	AIRE ACONDICIONADO Y REFRIGERACION	EQUIPO	VENTILADOR ELECTRICO PARA PARED	112283660001	02/01/2019	REGULAR	ACTIVO
2653	SAN BORJA	AIRE ACONDICIONADO Y REFRIGERACION	EQUIPO	VENTILADOR ELECTRICO PARA PARED	112283660002	02/01/2019	REGULAR	ACTIVO
2654	SAN BORJA	AIRE ACONDICIONADO Y REFRIGERACION	EQUIPO	VENTILADOR ELECTRICO PARA PARED	112283660005	02/01/2019	REGULAR	ACTIVO
2655	SAN BORJA	AIRE ACONDICIONADO Y REFRIGERACION	EQUIPO	VENTILADOR ELECTRICO TIPO COLUMNA O TORRE	112291580012	02/01/2019	REGULAR	ACTIVO
2656	SAN BORJA	AIRE ACONDICIONADO Y REFRIGERACION	EQUIPO	VENTILADOR ELECTRICO TIPO COLUMNA O TORRE	112291580028	02/01/2019	REGULAR	ACTIVO
2657	SAN BORJA	AIRE ACONDICIONADO Y REFRIGERACION	EQUIPO	VENTILADOR ELECTRICO TIPO COLUMNA O TORRE	112291580032	02/01/2019	REGULAR	ACTIVO
2658	SAN BORJA	AIRE ACONDICIONADO Y REFRIGERACION	EQUIPO	VENTILADOR ELECTRICO TIPO COLUMNA O TORRE	112291580035	02/01/2019	REGULAR	ACTIVO
2659	SAN BORJA	AIRE ACONDICIONADO Y REFRIGERACION	EQUIPO	VENTILADOR ELECTRICO TIPO COLUMNA O TORRE	112291580036	02/01/2019	REGULAR	ACTIVO
2660	SAN BORJA	AIRE ACONDICIONADO Y REFRIGERACION	EQUIPO	VENTILADOR ELECTRICO TIPO COLUMNA O TORRE	112291580037	02/01/2019	REGULAR	ACTIVO
2661	SAN BORJA	AIRE ACONDICIONADO Y REFRIGERACION	EQUIPO	VENTILADOR ELECTRICO TIPO COLUMNA O TORRE	112291580045	02/01/2019	REGULAR	ACTIVO
2662	SAN BORJA	COCINA Y COMEDOR	EQUIPO	CAFETERA ELECTRICA	322207570005	02/01/2019	REGULAR	ACTIVO
2663	SAN BORJA	COCINA Y COMEDOR	EQUIPO	CAFETERA ELECTRICA	322207570010	02/01/2019	REGULAR	ACTIVO
2664	SAN BORJA	COCINA Y COMEDOR	EQUIPO	CAFETERA ELECTRICA	322207570011	02/01/2019	REGULAR	ACTIVO
2665	SAN BORJA	COCINA Y COMEDOR	EQUIPO	CAFETERA ELECTRICA	322207570013	02/01/2019	REGULAR	ACTIVO
2666	SAN BORJA	COCINA Y COMEDOR	EQUIPO	CAFETERA ELECTRICA	322207570014	02/01/2019	REGULAR	ACTIVO
2667	SAN BORJA	COCINA Y COMEDOR	EQUIPO	CAFETERA ELECTRICA	322207570015	02/01/2019	REGULAR	ACTIVO
2668	SAN BORJA	COCINA Y COMEDOR	EQUIPO	HERVIDOR ELECTRICO	322250000024	02/01/2019	REGULAR	ACTIVO
2669	SAN BORJA	COCINA Y COMEDOR	EQUIPO	HERVIDOR ELECTRICO	322250000025	02/01/2019	REGULAR	ACTIVO
2670	SAN BORJA	COCINA Y COMEDOR	EQUIPO	HERVIDOR ELECTRICO	322250000030	02/01/2019	REGULAR	ACTIVO
2671	SAN BORJA	COCINA Y COMEDOR	EQUIPO	HERVIDOR ELECTRICO	322250000032	02/01/2019	REGULAR	ACTIVO
2672	SAN BORJA	COCINA Y COMEDOR	EQUIPO	HERVIDOR ELECTRICO	322250000033	02/01/2019	REGULAR	ACTIVO
2673	SAN BORJA	COCINA Y COMEDOR	EQUIPO	HERVIDOR ELECTRICO	322250000038	02/01/2019	REGULAR	ACTIVO
2674	SAN BORJA	COCINA Y COMEDOR	EQUIPO	HERVIDOR ELECTRICO	322250000039	02/01/2019	REGULAR	ACTIVO
2675	SAN BORJA	COCINA Y COMEDOR	EQUIPO	HERVIDOR ELECTRICO	322250000042	02/01/2019	REGULAR	ACTIVO
2676	SAN BORJA	COCINA Y COMEDOR	EQUIPO	HERVIDOR ELECTRICO	322250000045	02/01/2019	REGULAR	ACTIVO
2677	SAN BORJA	COCINA Y COMEDOR	EQUIPO	HERVIDOR ELECTRICO	322250000046	02/01/2019	REGULAR	ACTIVO
2678	SAN BORJA	COCINA Y COMEDOR	EQUIPO	HERVIDOR ELECTRICO	322250000047	02/01/2019	REGULAR	ACTIVO
2679	SAN BORJA	COCINA Y COMEDOR	EQUIPO	HERVIDOR ELECTRICO	322250000048	02/01/2019	REGULAR	ACTIVO
2680	SAN BORJA	COCINA Y COMEDOR	EQUIPO	HERVIDOR ELECTRICO	322250000049	02/01/2019	REGULAR	ACTIVO
2681	SAN BORJA	COCINA Y COMEDOR	EQUIPO	HERVIDOR ELECTRICO	322250000050	02/01/2019	REGULAR	ACTIVO
2682	SAN BORJA	COCINA Y COMEDOR	EQUIPO	HORNO MICROONDAS	322260610007	02/01/2019	REGULAR	ACTIVO
2683	SAN BORJA	COCINA Y COMEDOR	EQUIPO	HORNO MICROONDAS	322260610012	02/01/2019	REGULAR	ACTIVO
2684	SAN BORJA	COCINA Y COMEDOR	EQUIPO	HORNO MICROONDAS	322260610020	02/01/2019	REGULAR	ACTIVO
2685	SAN BORJA	COCINA Y COMEDOR	EQUIPO	HORNO MICROONDAS	322260610032	02/01/2019	REGULAR	ACTIVO
2686	SAN BORJA	COCINA Y COMEDOR	EQUIPO	HORNO MICROONDAS	322260610034	02/01/2019	REGULAR	ACTIVO
2687	SAN BORJA	COCINA Y COMEDOR	EQUIPO	LICUADORA ELECTRICA	322264140001	02/01/2019	REGULAR	ACTIVO
2688	SAN BORJA	COCINA Y COMEDOR	EQUIPO	TOSTADOR ELECTRICO	322295960001	02/01/2019	REGULAR	ACTIVO
2689	SAN BORJA	ELECTRICIDAD Y ELECTRONICA	EQUIPO	ACUMULADOR DE ENERGIA - EQUIPO DE UPS	462200500011	02/01/2019	REGULAR	ACTIVO
2690	SAN BORJA	ELECTRICIDAD Y ELECTRONICA	EQUIPO	EQUIPO DE ILUMINACION DE EMERGENCIA	462247850025	02/01/2019	REGULAR	ACTIVO
2691	SAN BORJA	ELECTRICIDAD Y ELECTRONICA	EQUIPO	EQUIPO DE ILUMINACION DE EMERGENCIA	462247850034	02/01/2019	REGULAR	ACTIVO
2692	SAN BORJA	ELECTRICIDAD Y ELECTRONICA	EQUIPO	EQUIPO DE ILUMINACION DE EMERGENCIA	462247850043	02/01/2019	REGULAR	ACTIVO
2693	SAN BORJA	ELECTRICIDAD Y ELECTRONICA	EQUIPO	EQUIPO DE ILUMINACION DE EMERGENCIA	462247850051	02/01/2019	REGULAR	ACTIVO
2694	SAN BORJA	ELECTRICIDAD Y ELECTRONICA	EQUIPO	EQUIPO DE ILUMINACION DE EMERGENCIA	462247850052	02/01/2019	REGULAR	ACTIVO
2695	SAN BORJA	ELECTRICIDAD Y ELECTRONICA	EQUIPO	EQUIPO DE ILUMINACION DE EMERGENCIA	462247850068	02/01/2019	REGULAR	ACTIVO
2696	SAN BORJA	ELECTRICIDAD Y ELECTRONICA	EQUIPO	EQUIPO DE ILUMINACION DE EMERGENCIA	462247850070	02/01/2019	REGULAR	ACTIVO
2697	SAN BORJA	ELECTRICIDAD Y ELECTRONICA	EQUIPO	EQUIPO DE ILUMINACION DE EMERGENCIA	462247850073	02/01/2019	REGULAR	ACTIVO
2698	SAN BORJA	ELECTRICIDAD Y ELECTRONICA	EQUIPO	EQUIPO DE ILUMINACION DE EMERGENCIA	462247850117	02/01/2019	REGULAR	ACTIVO
2699	SAN BORJA	ELECTRICIDAD Y ELECTRONICA	EQUIPO	EQUIPO DE ILUMINACION DE EMERGENCIA	462247850122	02/01/2019	REGULAR	ACTIVO
2700	SAN BORJA	ELECTRICIDAD Y ELECTRONICA	EQUIPO	EQUIPO DE ILUMINACION DE EMERGENCIA	462247850125	02/01/2019	REGULAR	ACTIVO
2701	SAN BORJA	ELECTRICIDAD Y ELECTRONICA	EQUIPO	TABLERO DE CONTROL	462290890001	02/01/2019	REGULAR	ACTIVO
2702	SAN BORJA	INSTRUMENTOS DE MEDICION	EQUIPO	AMPERIMETRO	602203330001	02/01/2019	REGULAR	ACTIVO
2703	SAN BORJA	INSTRUMENTOS DE MEDICION	EQUIPO	CONDENSADOR DESMONTABLE	602219090005	02/01/2019	REGULAR	ACTIVO

2704	SAN BORJA	INSTRUMENTOS DE MEDICION	EQUIPO	CONDENSADOR DESMONTABLE	602219090007	02/01/2019	REGULAR	ACTIVO
2705	SAN BORJA	INSTRUMENTOS DE MEDICION	EQUIPO	CONDENSADOR DESMONTABLE	602219090008	02/01/2019	REGULAR	ACTIVO
2706	SAN BORJA	INSTRUMENTOS DE MEDICION	EQUIPO	CONDENSADOR DESMONTABLE	602219090010	02/01/2019	REGULAR	ACTIVO
2707	SAN BORJA	INSTRUMENTOS DE MEDICION	EQUIPO	TERMOMETRO INFRARROJO	602292810001	25/04/2020	REGULAR	ACTIVO
2708	SAN BORJA	INSTRUMENTOS DE MEDICION	EQUIPO	TERMOMETRO INFRARROJO	602292810002	25/04/2020	REGULAR	ACTIVO
2709	SAN BORJA	INSTRUMENTOS DE MEDICION	EQUIPO	TERMOMETRO INFRARROJO	602292810003	25/04/2020	REGULAR	ACTIVO
2710	SAN BORJA	INSTRUMENTOS DE MEDICION	EQUIPO	TERMOMETRO INFRARROJO	602292810004	25/04/2020	REGULAR	ACTIVO
2711	SAN BORJA	INSTRUMENTOS DE MEDICION	EQUIPO	TERMOMETRO INFRARROJO	602292810005	25/04/2020	REGULAR	ACTIVO
2712	SAN BORJA	INSTRUMENTOS DE MEDICION	EQUIPO	TERMOMETRO INFRARROJO	602292810006	25/04/2020	REGULAR	ACTIVO
2713	SAN BORJA	INSTRUMENTOS DE MEDICION	EQUIPO	TERMOHIDROMETRO	602293840001	02/01/2019	REGULAR	ACTIVO
2714	SAN BORJA	OFICINA	COMPUTO	CAPTURADOR DE IMAGEN - SCANNER	740800500012	02/01/2019	REGULAR	ACTIVO
2715	SAN BORJA	OFICINA	COMPUTO	CAPTURADOR DE IMAGEN - SCANNER	740800500013	02/01/2019	REGULAR	ACTIVO
2716	SAN BORJA	OFICINA	COMPUTO	CAPTURADOR DE IMAGEN - SCANNER	740800500016	02/01/2019	REGULAR	ACTIVO
2717	SAN BORJA	OFICINA	COMPUTO	CAPTURADOR DE IMAGEN - SCANNER	740800500017	02/01/2019	REGULAR	ACTIVO
2718	SAN BORJA	OFICINA	COMPUTO	CAPTURADOR DE IMAGEN - SCANNER	740800500018	02/01/2019	REGULAR	ACTIVO
2719	SAN BORJA	OFICINA	COMPUTO	CAPTURADOR DE IMAGEN - SCANNER	740800500019	02/01/2019	REGULAR	ACTIVO
2720	SAN BORJA	OFICINA	COMPUTO	CAPTURADOR DE IMAGEN - SCANNER	740800500020	02/01/2019	REGULAR	ACTIVO
2721	SAN BORJA	OFICINA	COMPUTO	COMPUTADORA DE MANO - WORKPAD	740802750006	02/01/2019	REGULAR	ACTIVO
2722	SAN BORJA	OFICINA	COMPUTO	COMPUTADORA PERSONAL PORTATIL	740805000024	02/01/2019	REGULAR	ACTIVO
2723	SAN BORJA	OFICINA	COMPUTO	COMPUTADORA PERSONAL PORTATIL	740805000040	02/01/2019	REGULAR	ACTIVO
2724	SAN BORJA	OFICINA	COMPUTO	COMPUTADORA PERSONAL PORTATIL	740805000052	02/01/2019	REGULAR	ACTIVO
2725	SAN BORJA	OFICINA	COMPUTO	COMPUTADORA PERSONAL PORTATIL	740805000065	02/01/2019	REGULAR	ACTIVO
2726	SAN BORJA	OFICINA	COMPUTO	COMPUTADORA PERSONAL PORTATIL	740805000075	02/01/2019	REGULAR	ACTIVO
2727	SAN BORJA	OFICINA	COMPUTO	COMPUTADORA PERSONAL PORTATIL	740805000084	02/01/2019	REGULAR	ACTIVO
2728	SAN BORJA	OFICINA	COMPUTO	COMPUTADORA PERSONAL PORTATIL	740805000090	02/01/2019	REGULAR	ACTIVO
2729	SAN BORJA	OFICINA	COMPUTO	COMPUTADORA PERSONAL PORTATIL	740805000092	02/01/2019	REGULAR	ACTIVO
2730	SAN BORJA	OFICINA	COMPUTO	COMPUTADORA PERSONAL PORTATIL	740805000104	02/01/2019	REGULAR	ACTIVO
2731	SAN BORJA	OFICINA	COMPUTO	COMPUTADORA PERSONAL PORTATIL	740805000106	02/01/2019	REGULAR	ACTIVO
2732	SAN BORJA	OFICINA	COMPUTO	COMPUTADORA PERSONAL PORTATIL	740805000108	02/01/2019	REGULAR	ACTIVO
2733	SAN BORJA	OFICINA	COMPUTO	COMPUTADORA PERSONAL PORTATIL	740805000109	02/01/2019	REGULAR	ACTIVO
2734	SAN BORJA	OFICINA	COMPUTO	COMPUTADORA PERSONAL PORTATIL	740805000110	02/01/2019	REGULAR	ACTIVO
2735	SAN BORJA	OFICINA	COMPUTO	COMPUTADORA PERSONAL PORTATIL	740805000112	02/01/2019	REGULAR	ACTIVO
2736	SAN BORJA	OFICINA	COMPUTO	COMPUTADORA PERSONAL PORTATIL	740805000113	02/01/2019	REGULAR	ACTIVO
2737	SAN BORJA	OFICINA	COMPUTO	COMPUTADORA PERSONAL PORTATIL	740805000115	02/01/2019	REGULAR	ACTIVO
2738	SAN BORJA	OFICINA	COMPUTO	COMPUTADORA PERSONAL PORTATIL	740805000116	02/01/2019	REGULAR	ACTIVO
2739	SAN BORJA	OFICINA	COMPUTO	COMPUTADORA PERSONAL PORTATIL	740805000117	02/01/2019	REGULAR	ACTIVO
2740	SAN BORJA	OFICINA	COMPUTO	COMPUTADORA PERSONAL PORTATIL	740805000118	02/01/2019	REGULAR	ACTIVO
2741	SAN BORJA	OFICINA	COMPUTO	COMPUTADORA PERSONAL PORTATIL	740805000120	02/01/2019	REGULAR	ACTIVO
2742	SAN BORJA	OFICINA	COMPUTO	COMPUTADORA PERSONAL PORTATIL	740805000122	02/01/2019	REGULAR	ACTIVO
2743	SAN BORJA	OFICINA	COMPUTO	COMPUTADORA PERSONAL PORTATIL	740805000123	02/01/2019	REGULAR	ACTIVO
2744	SAN BORJA	OFICINA	COMPUTO	COMPUTADORA PERSONAL PORTATIL	740805000124	02/01/2019	REGULAR	ACTIVO
2745	SAN BORJA	OFICINA	COMPUTO	COMPUTADORA PERSONAL PORTATIL	740805000125	02/01/2019	REGULAR	ACTIVO
2746	SAN BORJA	OFICINA	COMPUTO	COMPUTADORA PERSONAL PORTATIL	740805000128	02/01/2019	REGULAR	ACTIVO
2747	SAN BORJA	OFICINA	COMPUTO	COMPUTADORA PERSONAL PORTATIL	740805000129	02/01/2019	REGULAR	ACTIVO
2748	SAN BORJA	OFICINA	COMPUTO	COMPUTADORA PERSONAL PORTATIL	740805000131	02/01/2019	REGULAR	ACTIVO
2749	SAN BORJA	OFICINA	COMPUTO	COMPUTADORA PERSONAL PORTATIL	740805000135	02/01/2019	REGULAR	ACTIVO
2750	SAN BORJA	OFICINA	COMPUTO	COMPUTADORA PERSONAL PORTATIL	740805000147	02/01/2019	REGULAR	ACTIVO
2751	SAN BORJA	OFICINA	COMPUTO	CONVERTIDOR DE SEÑAL	740816250003	02/01/2019	REGULAR	ACTIVO
2752	SAN BORJA	OFICINA	COMPUTO	DISCO DURO EXTERNO	740818500001	02/01/2019	REGULAR	ACTIVO
2753	SAN BORJA	OFICINA	COMPUTO	DUPLICADOR DE PUERTOS	740824500002	02/01/2019	REGULAR	ACTIVO
2754	SAN BORJA	OFICINA	COMPUTO	GRABADORA DE DISCO COMPACTO (CD ROM)	740827500018	02/01/2019	REGULAR	ACTIVO
2755	SAN BORJA	OFICINA	COMPUTO	GRABADORA DE DISCO COMPACTO (CD ROM)	740827500019	11/03/2020	REGULAR	ACTIVO
2756	SAN BORJA	OFICINA	COMPUTO	GRABADORA DE DISCO COMPACTO (CD ROM)	740827500020	11/03/2020	REGULAR	ACTIVO
2757	SAN BORJA	OFICINA	COMPUTO	GRABADORA DE DISCO COMPACTO (CD ROM)	740827500021	23/06/2021	BUENO	ACTIVO
2758	SAN BORJA	OFICINA	COMPUTO	GRABADORA DE DISCO COMPACTO (CD ROM)	740827500022	23/06/2021	BUENO	ACTIVO
2759	SAN BORJA	OFICINA	COMPUTO	GRABADORA DE DISCO COMPACTO (CD ROM)	740827500023	23/06/2021	BUENO	ACTIVO
2760	SAN BORJA	OFICINA	COMPUTO	IMPRESORA (OTRAS)	740832000006	02/01/2019	REGULAR	ACTIVO
2761	SAN BORJA	OFICINA	COMPUTO	IMPRESORA LASER	740841000136	02/01/2019	REGULAR	ACTIVO
2762	SAN BORJA	OFICINA	COMPUTO	IMPRESORA LASER	740841000144	02/01/2019	REGULAR	ACTIVO
2763	SAN BORJA	OFICINA	COMPUTO	IMPRESORA LASER	740841000146	02/01/2019	REGULAR	ACTIVO
2764	SAN BORJA	OFICINA	COMPUTO	IMPRESORA LASER	740841000147	02/01/2019	REGULAR	ACTIVO
2765	SAN BORJA	OFICINA	COMPUTO	IMPRESORA LASER	740841000150	02/01/2019	REGULAR	ACTIVO
2766	SAN BORJA	OFICINA	COMPUTO	IMPRESORA LASER	740841000152	02/01/2019	REGULAR	ACTIVO
2767	SAN BORJA	OFICINA	COMPUTO	IMPRESORA LASER	740841000153	02/01/2019	REGULAR	ACTIVO
2768	SAN BORJA	OFICINA	COMPUTO	IMPRESORA LASER	740841000168	02/01/2019	REGULAR	ACTIVO
2769	SAN BORJA	OFICINA	COMPUTO	IMPRESORA LASER	740841000170	02/01/2019	REGULAR	ACTIVO
2770	SAN BORJA	OFICINA	COMPUTO	IMPRESORA LASER	740841000171	02/01/2019	REGULAR	ACTIVO
2771	SAN BORJA	OFICINA	COMPUTO	LECTORA DE CODIGO DE BARRAS	740863500002	02/01/2019	REGULAR	ACTIVO
2772	SAN BORJA	OFICINA	COMPUTO	LECTORA DE TARJETA CON CINTA MAGNETICA	740870250054	02/01/2019	REGULAR	ACTIVO
2773	SAN BORJA	OFICINA	COMPUTO	LECTORA DE TARJETA CON CINTA MAGNETICA	740870250058	02/01/2019	REGULAR	ACTIVO
2774	SAN BORJA	OFICINA	COMPUTO	LECTORA DE TARJETA CON CINTA MAGNETICA	740870250066	02/01/2019	REGULAR	ACTIVO
2775	SAN BORJA	OFICINA	COMPUTO	LECTORA DE TARJETA CON CINTA MAGNETICA	740870250074	02/01/2019	REGULAR	ACTIVO

[illegible]

[illegible]

[illegible]



[illegible]

[illegible]

[illegible]

[illegible]

[illegible]

[illegible]

[illegible]

3496	SAN BORJA	TELECOMUNICACIONES	EQUIPO	CENTRAL TELEFONICA	952215610005	02/01/2019	REGULAR	ACTIVO
3497	SAN BORJA	TELECOMUNICACIONES	EQUIPO	CONCENTRADOR DE RED	952218160001	02/01/2019	REGULAR	ACTIVO
3498	SAN BORJA	TELECOMUNICACIONES	EQUIPO	GRABADORA DE DISCO BLU-RAY	952245560001	02/01/2019	REGULAR	ACTIVO
3499	SAN BORJA	TELECOMUNICACIONES	EQUIPO	GRABADORA DE DISCO BLU-RAY	952245560002	02/01/2019	REGULAR	ACTIVO
3500	SAN BORJA	TELECOMUNICACIONES	EQUIPO	GRABADORA DE DISCO BLU-RAY	952245560003	02/01/2019	REGULAR	ACTIVO
3501	SAN BORJA	TELECOMUNICACIONES	EQUIPO	GRABADORA DE DISCO BLU-RAY	952245560006	02/01/2019	REGULAR	ACTIVO
3502	SAN BORJA	TELECOMUNICACIONES	EQUIPO	GRABADORA DE DISCO BLU-RAY	952245560007	02/01/2019	REGULAR	ACTIVO
3503	SAN BORJA	TELECOMUNICACIONES	EQUIPO	GRABADORA DE DISCO BLU-RAY	952245560009	02/01/2019	REGULAR	ACTIVO
3504	SAN BORJA	TELECOMUNICACIONES	EQUIPO	GRABADORA DIGITAL	952245650001	02/01/2019	REGULAR	ACTIVO
3505	SAN BORJA	TELECOMUNICACIONES	EQUIPO	GRABADORA DIGITAL	952245650002	02/01/2019	REGULAR	ACTIVO
3506	SAN BORJA	TELECOMUNICACIONES	EQUIPO	IMPRESORA DE TARJETAS	952246270001	02/01/2019	REGULAR	ACTIVO
3507	SAN BORJA	TELECOMUNICACIONES	EQUIPO	INTERCOMUNICADOR	952246980002	02/01/2019	REGULAR	ACTIVO
3508	SAN BORJA	TELECOMUNICACIONES	EQUIPO	MEGAFONO	952253400004	02/01/2019	REGULAR	ACTIVO
3509	SAN BORJA	TELECOMUNICACIONES	EQUIPO	MEGAFONO	952253400006	02/01/2019	REGULAR	ACTIVO
3510	SAN BORJA	TELECOMUNICACIONES	EQUIPO	MEGAFONO	952253400007	02/01/2019	REGULAR	ACTIVO
3511	SAN BORJA	TELECOMUNICACIONES	EQUIPO	MEGAFONO	952253400011	02/01/2019	REGULAR	ACTIVO
3512	SAN BORJA	TELECOMUNICACIONES	EQUIPO	MONITOR DE PLASMA - PANTALLA DE PLASMA	952258150001	02/01/2019	REGULAR	ACTIVO
3513	SAN BORJA	TELECOMUNICACIONES	EQUIPO	PARLANTES EN GENERAL (MAYOR A 1/4 UIT)	952260580006	02/01/2019	REGULAR	ACTIVO
3514	SAN BORJA	TELECOMUNICACIONES	EQUIPO	PARLANTES EN GENERAL (MAYOR A 1/4 UIT)	952260580017	02/01/2019	REGULAR	ACTIVO
3515	SAN BORJA	TELECOMUNICACIONES	EQUIPO	PARLANTES EN GENERAL (MAYOR A 1/4 UIT)	952260580018	02/01/2019	REGULAR	ACTIVO
3516	SAN BORJA	TELECOMUNICACIONES	EQUIPO	PATCH PANEL - PANEL DE CONMUTACION	952261150001	02/01/2019	REGULAR	ACTIVO
3517	SAN BORJA	TELECOMUNICACIONES	EQUIPO	REPRODUCTOR DE DISCO BLU-RAY	952274490003	02/01/2019	REGULAR	ACTIVO
3518	SAN BORJA	TELECOMUNICACIONES	EQUIPO	REPRODUCTOR DE DISCO DIGITAL VERSATIL - DVD PLAY	952274800002	02/01/2019	REGULAR	ACTIVO
3519	SAN BORJA	TELECOMUNICACIONES	EQUIPO	RUTEADOR DE RED - ROUTER	952275360002	02/01/2019	REGULAR	ACTIVO
3520	SAN BORJA	TELECOMUNICACIONES	EQUIPO	RUTEADOR DE RED - ROUTER	952275360003	02/01/2019	REGULAR	ACTIVO
3521	SAN BORJA	TELECOMUNICACIONES	EQUIPO	SISTEMA DE PROTECCION Y SEGURIDAD PARA RED - FIREWALL	952278320001	02/01/2019	REGULAR	ACTIVO
3522	SAN BORJA	TELECOMUNICACIONES	EQUIPO	SWITCH PARA RED	952281170010	02/01/2019	REGULAR	ACTIVO
3523	SAN BORJA	TELECOMUNICACIONES	EQUIPO	SWITCH PARA RED	952281170115	02/01/2019	REGULAR	ACTIVO
3524	SAN BORJA	TELECOMUNICACIONES	EQUIPO	SWITCH PARA RED	952281170116	02/01/2019	REGULAR	ACTIVO
3525	SAN BORJA	TELECOMUNICACIONES	EQUIPO	SWITCH PARA RED	952281170117	02/01/2019	REGULAR	ACTIVO
3526	SAN BORJA	TELECOMUNICACIONES	EQUIPO	SWITCH PARA RED	952281170121	02/01/2019	REGULAR	ACTIVO
3527	SAN BORJA	TELECOMUNICACIONES	EQUIPO	SWITCH PARA RED	952281170123	02/01/2019	REGULAR	ACTIVO
3528	SAN BORJA	TELECOMUNICACIONES	EQUIPO	SWITCH PARA RED	952281170124	02/01/2019	REGULAR	ACTIVO
3529	SAN BORJA	TELECOMUNICACIONES	EQUIPO	TABLERO ELECTRICO DE CONTROL	952281740001	02/01/2019	REGULAR	ACTIVO
3530	SAN BORJA	TELECOMUNICACIONES	EQUIPO	TABLERO ELECTRICO DE CONTROL	952281740002	02/01/2019	REGULAR	ACTIVO
3531	SAN BORJA	TELECOMUNICACIONES	EQUIPO	TABLERO ELECTRICO DE CONTROL	952281740001	02/01/2019	REGULAR	ACTIVO
3532	SAN BORJA	TELECOMUNICACIONES	EQUIPO	TELEFONO	952282870579	02/01/2019	REGULAR	ACTIVO
3533	SAN BORJA	TELECOMUNICACIONES	EQUIPO	TELEFONO	952282870603	02/01/2019	REGULAR	ACTIVO
3534	SAN BORJA	TELECOMUNICACIONES	EQUIPO	TELEFONO	952282870604	02/01/2019	REGULAR	ACTIVO
3535	SAN BORJA	TELECOMUNICACIONES	EQUIPO	TELEFONO	952282870605	02/01/2019	REGULAR	ACTIVO
3536	SAN BORJA	TELECOMUNICACIONES	EQUIPO	TELEFONO	952282870606	02/01/2019	REGULAR	ACTIVO
3537	SAN BORJA	TELECOMUNICACIONES	EQUIPO	TELEFONO	952282870608	02/01/2019	REGULAR	ACTIVO
3538	SAN BORJA	TELECOMUNICACIONES	EQUIPO	TELEFONO CELULAR	952283250001	02/01/2019	REGULAR	ACTIVO
3539	SAN BORJA	TELECOMUNICACIONES	EQUIPO	TELEFONO CELULAR	952283250008	02/01/2019	REGULAR	ACTIVO
3540	SAN BORJA	TELECOMUNICACIONES	EQUIPO	TELEFONO CELULAR	952283250010	02/01/2019	REGULAR	ACTIVO
3541	SAN BORJA	TELECOMUNICACIONES	EQUIPO	TELEFONO CELULAR	952283250013	02/01/2019	REGULAR	ACTIVO
3542	SAN BORJA	TELECOMUNICACIONES	EQUIPO	TELEFONO CELULAR	952283250014	02/01/2019	REGULAR	ACTIVO
3543	SAN BORJA	TELECOMUNICACIONES	EQUIPO	TELEFONO CELULAR	952283250020	02/01/2019	REGULAR	ACTIVO
3544	SAN BORJA	TELECOMUNICACIONES	EQUIPO	TELEFONO CELULAR	952283250022	02/01/2019	REGULAR	ACTIVO
3545	SAN BORJA	TELECOMUNICACIONES	EQUIPO	TELEFONO CELULAR	952283250047	02/01/2019	REGULAR	ACTIVO
3546	SAN BORJA	TELECOMUNICACIONES	EQUIPO	TELEFONO CELULAR	952283250049	02/01/2019	REGULAR	ACTIVO
3547	SAN BORJA	TELECOMUNICACIONES	EQUIPO	TELEFONO CELULAR	952283250055	02/01/2019	REGULAR	ACTIVO
3548	SAN BORJA	TELECOMUNICACIONES	EQUIPO	TELEFONO CELULAR	952283250062	02/01/2019	REGULAR	ACTIVO
3549	SAN BORJA	TELECOMUNICACIONES	EQUIPO	TELEFONO CELULAR	952283250063	02/01/2019	REGULAR	ACTIVO
3550	SAN BORJA	TELECOMUNICACIONES	EQUIPO	TELEFONO CELULAR	952283250068	02/01/2019	REGULAR	ACTIVO
3551	SAN BORJA	TELECOMUNICACIONES	EQUIPO	TELEFONO CELULAR	952283250103	02/01/2019	REGULAR	ACTIVO
3552	SAN BORJA	TELECOMUNICACIONES	EQUIPO	TELEFONO CELULAR	952283250104	02/01/2019	REGULAR	ACTIVO
3553	SAN BORJA	TELECOMUNICACIONES	EQUIPO	TELEFONO CELULAR	952283250105	02/01/2019	REGULAR	ACTIVO
3554	SAN BORJA	TELECOMUNICACIONES	EQUIPO	TELEFONO CELULAR	952283250106	02/01/2019	REGULAR	ACTIVO
3555	SAN BORJA	TELECOMUNICACIONES	EQUIPO	UNIDAD DE DISTRIBUCION DE ENERGIA (PDU) - SWITCH	952294400001	02/01/2019	REGULAR	ACTIVO
3556	SAN BORJA	TELECOMUNICACIONES	EQUIPO	UNIDAD DE DISTRIBUCION DE ENERGIA (PDU) - SWITCH	952294400002	02/01/2019	REGULAR	ACTIVO
3557	SAN BORJA	HOSPITALIZACION	MOBILIARIO	CAMILLA (OTRAS)	536424060001	02/01/2019	REGULAR	ACTIVO
3558	SAN BORJA	HOSPITALIZACION	MOBILIARIO	COCHE DE MADERA RODANTE	536430470001	02/01/2019	REGULAR	ACTIVO
3559	SAN BORJA	HOSPITALIZACION	MOBILIARIO	SILLA DE RUEDAS METALICA	536493790003	02/01/2019	REGULAR	ACTIVO
3560	SAN BORJA	OFICINA	MOBILIARIO	ARMARIO DE MADERA	746405920040	02/01/2019	REGULAR	ACTIVO
3561	SAN BORJA	OFICINA	MOBILIARIO	ARMARIO DE MADERA	746405920085	02/01/2019	REGULAR	ACTIVO
3562	SAN BORJA	OFICINA	MOBILIARIO	ARMARIO DE MELAMINA	746406260001	02/01/2019	REGULAR	ACTIVO
3563	SAN BORJA	OFICINA	MOBILIARIO	ARMARIO DE MELAMINA	746406260002	02/01/2019	REGULAR	ACTIVO
3564	SAN BORJA	OFICINA	MOBILIARIO	ARMARIO DE MELAMINA	746406260004	02/01/2019	REGULAR	ACTIVO
3565	SAN BORJA	OFICINA	MOBILIARIO	ARMARIO DE MELAMINA	746406260015	02/01/2019	REGULAR	ACTIVO
3566	SAN BORJA	OFICINA	MOBILIARIO	ARMARIO DE MELAMINA	746406260017	02/01/2019	REGULAR	ACTIVO
3567	SAN BORJA	OFICINA	MOBILIARIO	ARMARIO DE MELAMINA	746406260023	02/01/2019	REGULAR	ACTIVO



[illegible]

3640	SAN BORJA	OFICINA	MOBILIARIO	CAJONERA RODABLE DE MELAMINA	746419250151	02/10/2019	REGULAR	ACTIVO
3641	SAN BORJA	OFICINA	MOBILIARIO	CAJONERA RODABLE DE MELAMINA	746419250152	02/10/2019	REGULAR	ACTIVO
3642	SAN BORJA	OFICINA	MOBILIARIO	CARRO DE METAL TRANSPORTADOR	746427620002	02/01/2019	REGULAR	ACTIVO
3643	SAN BORJA	OFICINA	MOBILIARIO	CASILLERO DE METAL - LOCKER	746428980003	02/01/2019	REGULAR	ACTIVO
3644	SAN BORJA	OFICINA	MOBILIARIO	CASILLERO DE METAL - LOCKER	746428980004	02/01/2019	REGULAR	ACTIVO
3645	SAN BORJA	OFICINA	MOBILIARIO	CASILLERO DE METAL - LOCKER	746428980005	02/01/2019	REGULAR	ACTIVO
3646	SAN BORJA	OFICINA	MOBILIARIO	CASILLERO DE METAL - LOCKER	746428980012	02/01/2019	REGULAR	ACTIVO
3647	SAN BORJA	OFICINA	MOBILIARIO	CASILLERO DE METAL - LOCKER	746428980013	04/12/2019	REGULAR	ACTIVO
3648	SAN BORJA	OFICINA	MOBILIARIO	CREDENZA DE MADERA	746432370071	02/01/2019	REGULAR	ACTIVO
3649	SAN BORJA	OFICINA	MOBILIARIO	ESCALERA DE MADERA TIPO TIJERA	746435080006	02/01/2019	REGULAR	ACTIVO
3650	SAN BORJA	OFICINA	MOBILIARIO	ESCRITORIO DE MADERA	746437120011	02/01/2019	REGULAR	ACTIVO
3651	SAN BORJA	OFICINA	MOBILIARIO	ESCRITORIO DE MADERA	746437120136	02/01/2019	REGULAR	ACTIVO
3652	SAN BORJA	OFICINA	MOBILIARIO	ESCRITORIO DE MADERA	746437120202	02/01/2019	REGULAR	ACTIVO
3653	SAN BORJA	OFICINA	MOBILIARIO	ESCRITORIO DE MADERA	746437120207	02/01/2019	REGULAR	ACTIVO
3654	SAN BORJA	OFICINA	MOBILIARIO	ESCRITORIO DE MADERA	746437120213	02/01/2019	REGULAR	ACTIVO
3655	SAN BORJA	OFICINA	MOBILIARIO	ESCRITORIO DE MADERA	746437120214	02/01/2019	REGULAR	ACTIVO
3656	SAN BORJA	OFICINA	MOBILIARIO	ESCRITORIO DE MELAMINA	746437450003	02/01/2019	REGULAR	ACTIVO
3657	SAN BORJA	OFICINA	MOBILIARIO	ESCRITORIO DE MELAMINA	746437450116	02/01/2019	REGULAR	ACTIVO
3658	SAN BORJA	OFICINA	MOBILIARIO	ESCRITORIO DE MELAMINA	746437450123	02/01/2019	REGULAR	ACTIVO
3659	SAN BORJA	OFICINA	MOBILIARIO	ESCRITORIO DE MELAMINA	746437450124	02/01/2019	REGULAR	ACTIVO
3660	SAN BORJA	OFICINA	MOBILIARIO	ESCRITORIO DE MELAMINA	746437450125	02/01/2019	REGULAR	ACTIVO
3661	SAN BORJA	OFICINA	MOBILIARIO	ESCRITORIO DE MELAMINA	746437450126	02/01/2019	REGULAR	ACTIVO
3662	SAN BORJA	OFICINA	MOBILIARIO	ESCRITORIO DE MELAMINA	746437450128	02/01/2019	REGULAR	ACTIVO
3663	SAN BORJA	OFICINA	MOBILIARIO	ESCRITORIO DE MELAMINA	746437450138	02/01/2019	REGULAR	ACTIVO
3664	SAN BORJA	OFICINA	MOBILIARIO	ESCRITORIO DE MELAMINA	746437450143	02/01/2019	REGULAR	ACTIVO
3665	SAN BORJA	OFICINA	MOBILIARIO	ESCRITORIO DE MELAMINA	746437450144	02/01/2019	REGULAR	ACTIVO
3666	SAN BORJA	OFICINA	MOBILIARIO	ESCRITORIO DE MELAMINA	746437450145	02/01/2019	REGULAR	ACTIVO
3667	SAN BORJA	OFICINA	MOBILIARIO	ESCRITORIO DE MELAMINA	746437450146	02/01/2019	REGULAR	ACTIVO
3668	SAN BORJA	OFICINA	MOBILIARIO	ESCRITORIO DE MELAMINA	746437450150	02/01/2019	REGULAR	ACTIVO
3669	SAN BORJA	OFICINA	MOBILIARIO	ESCRITORIO DE MELAMINA	746437450151	02/01/2019	REGULAR	ACTIVO
3670	SAN BORJA	OFICINA	MOBILIARIO	ESCRITORIO DE MELAMINA	746437450156	02/01/2019	REGULAR	ACTIVO
3671	SAN BORJA	OFICINA	MOBILIARIO	ESCRITORIO DE MELAMINA	746437450160	02/01/2019	REGULAR	ACTIVO
3672	SAN BORJA	OFICINA	MOBILIARIO	ESCRITORIO DE MELAMINA	746437450162	02/01/2019	REGULAR	ACTIVO
3673	SAN BORJA	OFICINA	MOBILIARIO	ESCRITORIO DE MELAMINA	746437450165	02/01/2019	REGULAR	ACTIVO
3674	SAN BORJA	OFICINA	MOBILIARIO	ESCRITORIO DE MELAMINA	746437450169	02/01/2019	REGULAR	ACTIVO
3675	SAN BORJA	OFICINA	MOBILIARIO	ESCRITORIO DE MELAMINA	746437450175	02/01/2019	REGULAR	ACTIVO
3676	SAN BORJA	OFICINA	MOBILIARIO	ESCRITORIO DE MELAMINA	746437450176	02/01/2019	REGULAR	ACTIVO
3677	SAN BORJA	OFICINA	MOBILIARIO	ESCRITORIO DE MELAMINA	746437450179	02/01/2019	REGULAR	ACTIVO
3678	SAN BORJA	OFICINA	MOBILIARIO	ESCRITORIO DE MELAMINA	746437450186	02/01/2019	REGULAR	ACTIVO
3679	SAN BORJA	OFICINA	MOBILIARIO	ESCRITORIO DE MELAMINA	746437450188	02/01/2019	REGULAR	ACTIVO
3680	SAN BORJA	OFICINA	MOBILIARIO	ESCRITORIO DE MELAMINA	746437450191	02/01/2019	REGULAR	ACTIVO
3681	SAN BORJA	OFICINA	MOBILIARIO	ESCRITORIO DE MELAMINA	7464374501			

[illegible]

3784	SAN BORJA	OFICINA	MOBILIARIO	MESA DE METAL Y MELAMINA	746451860006	02/01/2019	REGULAR	ACTIVO
3785	SAN BORJA	OFICINA	MOBILIARIO	MESA DE METAL Y MELAMINA	746451860007	02/01/2019	REGULAR	ACTIVO
3786	SAN BORJA	OFICINA	MOBILIARIO	MESA DE METAL Y MELAMINA	746451860008	02/01/2019	REGULAR	ACTIVO
3787	SAN BORJA	OFICINA	MOBILIARIO	MESA DE METAL Y MELAMINA	746451860009	02/01/2019	REGULAR	ACTIVO
3788	SAN BORJA	OFICINA	MOBILIARIO	MESA DE METAL Y MELAMINA	746451860010	02/01/2019	REGULAR	ACTIVO
3789	SAN BORJA	OFICINA	MOBILIARIO	MESA DE METAL Y MELAMINA	746451860011	02/01/2019	REGULAR	ACTIVO
3790	SAN BORJA	OFICINA	MOBILIARIO	MESA DE METAL Y MELAMINA	746451860012	02/01/2019	REGULAR	ACTIVO
3791	SAN BORJA	OFICINA	MOBILIARIO	MESA DE METAL Y MELAMINA	746451860013	02/01/2019	REGULAR	ACTIVO
3792	SAN BORJA	OFICINA	MOBILIARIO	MESA DE METAL Y MELAMINA	746451860014	02/01/2019	REGULAR	ACTIVO
3793	SAN BORJA	OFICINA	MOBILIARIO	MESA DE REUNIONES	746452030002	02/01/2019	REGULAR	ACTIVO
3794	SAN BORJA	OFICINA	MOBILIARIO	MESA DE REUNIONES	746452030003	02/01/2019	REGULAR	ACTIVO
3795	SAN BORJA	OFICINA	MOBILIARIO	MESA DE REUNIONES	746452030024	02/01/2019	REGULAR	ACTIVO
3796	SAN BORJA	OFICINA	MOBILIARIO	MESA DE REUNIONES	746452030027	02/01/2019	REGULAR	ACTIVO
3797	SAN BORJA	OFICINA	MOBILIARIO	MESITA DE CENTRO	746454070008	02/01/2019	REGULAR	ACTIVO
3798	SAN BORJA	OFICINA	MOBILIARIO	MESITA DE CENTRO	746454070011	02/01/2019	REGULAR	ACTIVO
3799	SAN BORJA	OFICINA	MOBILIARIO	MESITA DE CENTRO	746454070012	02/01/2019	REGULAR	ACTIVO
3800	SAN BORJA	OFICINA	MOBILIARIO	MESITA DE CENTRO	746454070013	02/01/2019	REGULAR	ACTIVO
3801	SAN BORJA	OFICINA	MOBILIARIO	MESITA DE MADERA PARA MAQUINA DE ESCRIBIR	746454750035	02/01/2019	REGULAR	ACTIVO
3802	SAN BORJA	OFICINA	MOBILIARIO	MESITA DE MELAMINA	7464556160002	02/01/2019	REGULAR	ACTIVO
3803	SAN BORJA	OFICINA	MOBILIARIO	MESITA DE METAL PARA MAQUINA DE ESCRIBIR	746456780006	02/01/2019	REGULAR	ACTIVO
3804	SAN BORJA	OFICINA	MOBILIARIO	MESITA DE METAL PARA MAQUINA DE ESCRIBIR	746456780014	02/01/2019	REGULAR	ACTIVO
3805	SAN BORJA	OFICINA	MOBILIARIO	MESITA DE METAL PARA MAQUINA DE ESCRIBIR	746456780025	02/01/2019	REGULAR	ACTIVO
3806	SAN BORJA	OFICINA	MOBILIARIO	MODULO DE MADERA PARA MICROCOMPUTADORA	746460850026	02/01/2019	REGULAR	ACTIVO
3807	SAN BORJA	OFICINA	MOBILIARIO	MODULO DE MADERA PARA MICROCOMPUTADORA	746460850051	02/01/2019	REGULAR	ACTIVO
3808	SAN BORJA	OFICINA	MOBILIARIO	MODULO DE MADERA PARA MICROCOMPUTADORA	746460850076	02/01/2019	REGULAR	ACTIVO
3809	SAN BORJA	OFICINA	MOBILIARIO	MODULO DE MELAMINA	746460980022	02/01/2019	REGULAR	ACTIVO
3810	SAN BORJA	OFICINA	MOBILIARIO	MODULO DE MELAMINA	746460980027	02/01/2019	REGULAR	ACTIVO
3811	SAN BORJA	OFICINA	MOBILIARIO	MODULO DE MELAMINA	746460980028	02/01/2019	REGULAR	ACTIVO
3812	SAN BORJA	OFICINA	MOBILIARIO	MODULO DE MELAMINA	746460980032	02/01/2019	REGULAR	ACTIVO
3813	SAN BORJA	OFICINA	MOBILIARIO	MODULO DE MELAMINA	746460980037	02/01/2019	REGULAR	ACTIVO
3814	SAN BORJA	OFICINA	MOBILIARIO	MODULO DE MELAMINA	746460980040	02/01/2019	REGULAR	ACTIVO
3815	SAN BORJA	OFICINA	MOBILIARIO	MODULO DE MELAMINA	746460980043	02/01/2019	REGULAR	ACTIVO
3816	SAN BORJA	OFICINA	MOBILIARIO	MODULO DE MELAMINA	746460981027	02/01/2019	REGULAR	ACTIVO
3817	SAN BORJA	OFICINA	MOBILIARIO	MODULO DE MELAMINA	746460981042	02/01/2019	REGULAR	ACTIVO
3818	SAN BORJA	OFICINA	MOBILIARIO	MODULO DE MELAMINA	746460981043	02/01/2019	REGULAR	ACTIVO
3819	SAN BORJA	OFICINA	MOBILIARIO	MODULO DE MELAMINA	746460981044	02/01/2019	REGULAR	ACTIVO
3820	SAN BORJA	OFICINA	MOBILIARIO	MODULO DE MELAMINA	746460981045	02/01/2019	REGULAR	ACTIVO
3821	SAN BORJA	OFICINA	MOBILIARIO	MODULO DE MELAMINA	746460981046	02/01/2019	REGULAR	ACTIVO
3822	SAN BORJA	OFICINA	MOBILIARIO	MODULO DE MELAMINA	746460981047	02/01/2019	REGULAR	ACTIVO
3823	SAN BORJA	OFICINA	MOBILIARIO	MODULO DE MELAMINA	746460981048	02/01/2019	REGULAR	ACTIVO
3824	SAN BORJA	OFICINA	MOBILIARIO	MODULO DE MELAMINA	746460981052	02/01/2019	REGULAR	ACTIVO
3825	SAN BORJA	OFICINA	MOBILIARIO	MODULO DE METAL PARA MICROCOMPUTADORA	746462210004	02/01/2019	REGULAR	ACTIVO</

[illegible]

[illegible]

[illegible]

[illegible]



[illegible]

[illegible]

4288	SAN BORJA	OFICINA	MOBILIARIO	SILLA GIRATORIA DE METAL	746483900643	10/10/2019	REGULAR	ACTIVO
4289	SAN BORJA	OFICINA	MOBILIARIO	SILLA GIRATORIA DE METAL	746483900645	10/10/2019	REGULAR	ACTIVO
4290	SAN BORJA	OFICINA	MOBILIARIO	SILLA GIRATORIA DE METAL	746483900646	10/10/2019	REGULAR	ACTIVO
4291	SAN BORJA	OFICINA	MOBILIARIO	SILLA GIRATORIA DE METAL	746483900653	10/10/2019	REGULAR	ACTIVO
4292	SAN BORJA	OFICINA	MOBILIARIO	SILLA GIRATORIA DE METAL	746483900658	10/10/2019	REGULAR	ACTIVO
4293	SAN BORJA	OFICINA	MOBILIARIO	SILLA GIRATORIA DE METAL	746483900668	10/10/2019	REGULAR	ACTIVO
4294	SAN BORJA	OFICINA	MOBILIARIO	SILLA GIRATORIA DE METAL	746483900669	10/10/2019	REGULAR	ACTIVO
4295	SAN BORJA	OFICINA	MOBILIARIO	SILLA GIRATORIA DE METAL	746483900672	10/10/2019	REGULAR	ACTIVO
4296	SAN BORJA	OFICINA	MOBILIARIO	SILLA GIRATORIA DE METAL	746483900673	10/10/2019	REGULAR	ACTIVO
4297	SAN BORJA	OFICINA	MOBILIARIO	SILLON GIRATORIO (OTROS)	746488310006	02/01/2019	REGULAR	ACTIVO
4298	SAN BORJA	OFICINA	MOBILIARIO	SOFA DE MADERA	746490010017	02/01/2019	REGULAR	ACTIVO
4299	SAN BORJA	OFICINA	MOBILIARIO	MESA DE MADERA	746449320058	02/01/2019	REGULAR	ACTIVO
4300	SAN BORJA	OFICINA	MOBILIARIO	SILLA FIJA DE METAL	746481870088	02/01/2019	REGULAR	ACTIVO
4301	SAN BORJA	COCINA Y COMEDOR	MOBILIARIO	REPOSTERO DE MADERA	326483000004	02/01/2019	REGULAR	ACTIVO
4302	SAN BORJA	OFICINA	MOBILIARIO	ARMARIO DE MADERA	746405920004	02/01/2019	REGULAR	ACTIVO
4303	SAN BORJA	OFICINA	MOBILIARIO	ARMARIO DE MELAMINA	746406260005	02/01/2019	REGULAR	ACTIVO
4304	SAN BORJA	OFICINA	MOBILIARIO	ARMARIO DE MELAMINA	746406260014	02/01/2019	REGULAR	ACTIVO
4305	SAN BORJA	OFICINA	MOBILIARIO	ARMARIO DE MELAMINA	746406260025	02/01/2019	REGULAR	ACTIVO
4306	SAN BORJA	OFICINA	MOBILIARIO	ARMARIO DE MELAMINA	746406260029	02/01/2019	REGULAR	ACTIVO
4307	SAN BORJA	OFICINA	MOBILIARIO	BANCA DE ASIENTOS MULTIPLES	746411180002	02/01/2019	REGULAR	ACTIVO
4308	SAN BORJA	OFICINA	MOBILIARIO	BANCA DE ASIENTOS MULTIPLES	746411180006	02/01/2019	REGULAR	ACTIVO
4309	SAN BORJA	OFICINA	MOBILIARIO	BANCA DE MADERA	746411350002	02/01/2019	REGULAR	ACTIVO
4310	SAN BORJA	OFICINA	MOBILIARIO	BANCO DE MADERA	746412710001	02/01/2019	REGULAR	ACTIVO
4311	SAN BORJA	OFICINA	MOBILIARIO	CABINA - CASETA	746417450002	02/01/2019	REGULAR	ACTIVO
4312	SAN BORJA	OFICINA	MOBILIARIO	CAJA DE METAL	746418130002	02/01/2019	REGULAR	ACTIVO
4313	SAN BORJA	OFICINA	MOBILIARIO	CAJA DE METAL	746418130003	02/01/2019	REGULAR	ACTIVO
4314	SAN BORJA	OFICINA	MOBILIARIO	CAJA DE METAL	746418130004	02/01/2019	REGULAR	ACTIVO
4315	SAN BORJA	OFICINA	MOBILIARIO	CAJA FUERTE	746418810001	02/01/2019	REGULAR	ACTIVO
4316	SAN BORJA	OFICINA	MOBILIARIO	CAJONERA RODABLE DE MADERA	746419030001	02/01/2019	REGULAR	ACTIVO
4317	SAN BORJA	OFICINA	MOBILIARIO	CAJONERA RODABLE DE MELAMINA	746419250001	02/01/2019	REGULAR	ACTIVO
4318	SAN BORJA	OFICINA	MOBILIARIO	CAJONERA RODABLE DE MELAMINA	746419250011	02/01/2019	REGULAR	ACTIVO
4319	SAN BORJA	OFICINA	MOBILIARIO	CAJONERA RODABLE DE MELAMINA	746419250065	02/01/2019	REGULAR	ACTIVO
4320	SAN BORJA	OFICINA	MOBILIARIO	CAJONERA RODABLE DE MELAMINA	746419250075	02/01/2019	REGULAR	ACTIVO
4321	SAN BORJA	OFICINA	MOBILIARIO	CAJONERA RODABLE DE MELAMINA	746419250104	02/10/2019	REGULAR	ACTIVO
4322	SAN BORJA	OFICINA	MOBILIARIO	CAJONERA RODABLE DE MELAMINA	746419250105	02/10/2019	REGULAR	ACTIVO
4323	SAN BORJA	OFICINA	MOBILIARIO	CAJONERA RODABLE DE MELAMINA	746419250138	02/10/2019	REGULAR	ACTIVO
4324	SAN BORJA	OFICINA	MOBILIARIO	CONSOLA DE MADERA	746431690001	02/01/2019	REGULAR	ACTIVO
4325	SAN BORJA	OFICINA	MOBILIARIO	ESCALERA DE MADERA TIPO TIJERA	746435080001	02/01/2019	REGULAR	ACTIVO
4326	SAN BORJA	OFICINA	MOBILIARIO	ESCALERA DE MADERA TIPO TIJERA	746435080002	02/01/2019	REGULAR	ACTIVO
4327	SAN BORJA	OFICINA	MOBILIARIO	ESCALERA DE MADERA TIPO TIJERA	746435080008	02/01/2019	REGULAR	ACTIVO
4328	SAN BORJA	OFICINA	MOBILIARIO	ESCALERA DE MADERA TIPO TIJERA	746435080009	02/01/2019	REGULAR	ACTIVO
4329	SAN BORJA	OFICINA	MOBILIARIO	ESCALERA METALICA	746435760001	02/01/2019	REGULAR	ACTIVO
4330	SAN BORJA	OFICINA	MOBILIARIO	ESCALERA METALICA TIPO TIJERA	746436440002	02/01/2019	REGULAR	ACTIVO
4331	SAN BORJA	OFICINA	MOBILIARIO	ESCRITORIO DE MADERA	746437120029	02/01/2019	REGULAR	ACTIVO
4332	SAN BORJA	OFICINA	MOBILIARIO	ESCRITORIO DE MADERA	746437120116	02/01/2019	REGULAR	ACTIVO
4333	SAN BORJA	OFICINA	MOBILIARIO	ESCRITORIO DE MADERA	746437120189	02/01/2019	REGULAR	ACTIVO
4334	SAN BORJA	OFICINA	MOBILIARIO	ESCRITORIO DE MADERA	746437120198	02/01/2019	REGULAR	ACTIVO
4335	SAN BORJA	OFICINA	MOBILIARIO	ESCRITORIO DE MADERA	746437120200	02/01/2019	REGULAR	ACTIVO
4336	SAN BORJA	OFICINA	MOBILIARIO	ESCRITORIO DE MADERA	746437120210	02/01/2019	REGULAR	ACTIVO
4337	SAN BORJA	OFICINA	MOBILIARIO	ESCRITORIO DE MADERA	746437120211	02/01/2019	REGULAR	ACTIVO
4338	SAN BORJA	OFICINA	MOBILIARIO	ESCRITORIO DE MADERA	746437120212	02/01/2019	REGULAR	ACTIVO
4339	SAN BORJA	OFICINA	MOBILIARIO	ESCRITORIO DE MADERA	746437120216	02/01/2019	REGULAR	ACTIVO
4340	SAN BORJA	OFICINA	MOBILIARIO	ESCRITORIO DE MELAMINA	746437450111	02/01/2019	REGULAR	ACTIVO
4341	SAN BORJA	OFICINA	MOBILIARIO	ESCRITORIO DE MELAMINA	746437450139	02/01/2019	REGULAR	ACTIVO
4342	SAN BORJA	OFICINA	MOBILIARIO	ESCRITORIO DE MELAMINA	746437450154	02/01/2019	REGULAR	ACTIVO
4343	SAN BORJA	OFICINA	MOBILIARIO	ESCRITORIO DE MELAMINA	746437450166	02/01/2019	REGULAR	ACTIVO
4344	SAN BORJA	OFICINA	MOBILIARIO	ESCRITORIO DE MELAMINA	746437450167	02/01/2019	REGULAR	ACTIVO
4345	SAN BORJA	OFICINA	MOBILIARIO	ESCRITORIO DE MELAMINA	746437450177	02/01/2019	REGULAR	ACTIVO
4346	SAN BORJA	OFICINA	MOBILIARIO	ESCRITORIO DE MELAMINA	746437450202	02/01/2019	REGULAR	ACTIVO
4347	SAN BORJA	OFICINA	MOBILIARIO	ESCRITORIO DE MELAMINA	746437450220	02/01/2019	REGULAR	ACTIVO
4348	SAN BORJA	OFICINA	MOBILIARIO	ESCRITORIO DE MELAMINA	746437450228	02/01/2019	REGULAR	ACTIVO
4349	SAN BORJA	OFICINA	MOBILIARIO	ESCRITORIO DE MELAMINA	746437450238	02/01/2019	REGULAR	ACTIVO
4350	SAN BORJA	OFICINA	MOBILIARIO	ESCRITORIO DE MELAMINA	746437450248	02/01/2019	REGULAR	ACTIVO
4351	SAN BORJA	OFICINA	MOBILIARIO	ESCRITORIO DE MELAMINA	746437450249	02/01/2019	REGULAR	ACTIVO
4352	SAN BORJA	OFICINA	MOBILIARIO	ESCRITORIO DE MELAMINA	746437450273	13/03/2019	REGULAR	ACTIVO
4353	SAN BORJA	OFICINA	MOBILIARIO	ESCRITORIO DE MELAMINA	746437450298	02/10/2019	REGULAR	ACTIVO
4354	SAN BORJA	OFICINA	MOBILIARIO	ESCRITORIO DE MELAMINA	746437450300	02/10/2019	REGULAR	ACTIVO
4355	SAN BORJA	OFICINA	MOBILIARIO	ESCRITORIO DE MELAMINA	746437450312	02/10/2019	REGULAR	ACTIVO
4356	SAN BORJA	OFICINA	MOBILIARIO	ESCRITORIO DE MELAMINA	746437450328	02/10/2019	REGULAR	ACTIVO
4357	SAN BORJA	OFICINA	MOBILIARIO	ESCRITORIO DE MELAMINA	746437450332	02/10/2019	REGULAR	ACTIVO
4358	SAN BORJA	OFICINA	MOBILIARIO	ESCRITORIO DE MELAMINA	746437450334	02/10/2019	REGULAR	ACTIVO
4359	SAN BORJA	OFICINA	MOBILIARIO	ESCRITORIO DE METAL Y MADERA	746438470002	02/01/2019	REGULAR	ACTIVO

4360	SAN BORJA	OFICINA	MOBILIARIO	ESTANTE DE MADERA	746441180106	02/01/2019	REGULAR	ACTIVO
4361	SAN BORJA	OFICINA	MOBILIARIO	ESTANTE DE MADERA	746441180168	02/01/2019	REGULAR	ACTIVO
4362	SAN BORJA	OFICINA	MOBILIARIO	ESTANTE DE MADERA	746441180176	02/01/2019	REGULAR	ACTIVO
4363	SAN BORJA	OFICINA	MOBILIARIO	ESTANTE DE MADERA	746441180178	02/01/2019	REGULAR	ACTIVO
4364	SAN BORJA	OFICINA	MOBILIARIO	ESTANTE DE MADERA	746441180211	02/01/2019	REGULAR	ACTIVO
4365	SAN BORJA	OFICINA	MOBILIARIO	ESTANTE DE MADERA	746441180222	02/01/2019	REGULAR	ACTIVO
4366	SAN BORJA	OFICINA	MOBILIARIO	ESTANTE DE MELAMINA	746441520009	02/01/2019	REGULAR	ACTIVO
4367	SAN BORJA	OFICINA	MOBILIARIO	ESTANTE DE MELAMINA	746441520058	02/01/2019	REGULAR	ACTIVO
4368	SAN BORJA	OFICINA	MOBILIARIO	ESTANTE DE MELAMINA	746441520099	02/01/2019	REGULAR	ACTIVO
4369	SAN BORJA	OFICINA	MOBILIARIO	ESTANTE DE MELAMINA	746441520103	02/01/2019	REGULAR	ACTIVO
4370	SAN BORJA	OFICINA	MOBILIARIO	ESTANTE DE MELAMINA	746441520105	24/01/2019	REGULAR	ACTIVO
4371	SAN BORJA	OFICINA	MOBILIARIO	ESTANTE DE METAL	746441860006	02/01/2019	REGULAR	ACTIVO
4372	SAN BORJA	OFICINA	MOBILIARIO	ESTANTE ESCRITORIO	746443220016	02/01/2019	REGULAR	ACTIVO
4373	SAN BORJA	OFICINA	MOBILIARIO	ESTANTE ESCRITORIO	7464432220017	02/01/2019	REGULAR	ACTIVO
4374	SAN BORJA	OFICINA	MOBILIARIO	ESTANTE ESCRITORIO	746443220020	02/01/2019	REGULAR	ACTIVO
4375	SAN BORJA	OFICINA	MOBILIARIO	ESTANTE ESCRITORIO	746443220022	02/01/2019	REGULAR	ACTIVO
4376	SAN BORJA	OFICINA	MOBILIARIO	ESTANTE ESCRITORIO	746443220023	02/01/2019	REGULAR	ACTIVO
4377	SAN BORJA	OFICINA	MOBILIARIO	ESTANTE ESCRITORIO	746443220042	02/01/2019	REGULAR	ACTIVO
4378	SAN BORJA	OFICINA	MOBILIARIO	GABINETE DE MADERA	746444740003	02/01/2019	REGULAR	ACTIVO
4379	SAN BORJA	OFICINA	MOBILIARIO	GABINETE DE METAL PARA EXTINTOR	746444910022	02/01/2019	REGULAR	ACTIVO
4380	SAN BORJA	OFICINA	MOBILIARIO	LIBRERO DE MADERA	746445250002	02/01/2019	REGULAR	ACTIVO
4381	SAN BORJA	OFICINA	MOBILIARIO	MESA DE MADERA	746449320052	02/01/2019	REGULAR	ACTIVO
4382	SAN BORJA	OFICINA	MOBILIARIO	MESA DE MELAMINA	746450560006	02/01/2019	REGULAR	ACTIVO
4383	SAN BORJA	OFICINA	MOBILIARIO	MESA DE MELAMINA	746450560007	02/01/2019	REGULAR	ACTIVO
4384	SAN BORJA	OFICINA	MOBILIARIO	MESA DE MELAMINA	746450560008	02/01/2019	REGULAR	ACTIVO
4385	SAN BORJA	OFICINA	MOBILIARIO	MESA DE MELAMINA	746450560009	02/01/2019	REGULAR	ACTIVO
4386	SAN BORJA	OFICINA	MOBILIARIO	MESA DE MELAMINA	746450560011	02/01/2019	REGULAR	ACTIVO
4387	SAN BORJA	OFICINA	MOBILIARIO	MESA DE MELAMINA	746450560013	02/01/2019	REGULAR	ACTIVO
4388	SAN BORJA	OFICINA	MOBILIARIO	MESA DE MELAMINA	746450560015	02/01/2019	REGULAR	ACTIVO
4389	SAN BORJA	OFICINA	MOBILIARIO	MESA DE MELAMINA	746450560016	02/01/2019	REGULAR	ACTIVO
4390	SAN BORJA	OFICINA	MOBILIARIO	MESA DE MELAMINA	746450560018	02/01/2019	REGULAR	ACTIVO
4391	SAN BORJA	OFICINA	MOBILIARIO	MESA DE MELAMINA	746450560020	02/01/2019	REGULAR	ACTIVO
4392	SAN BORJA	OFICINA	MOBILIARIO	MESA DE MELAMINA	746450560022	02/01/2019	REGULAR	ACTIVO
4393	SAN BORJA	OFICINA	MOBILIARIO	MESA DE MELAMINA	746450560028	07/11/2019	REGULAR	ACTIVO
4394	SAN BORJA	OFICINA	MOBILIARIO	MESA DE MELAMINA	746450560030	07/11/2019	REGULAR	ACTIVO
4395	SAN BORJA	OFICINA	MOBILIARIO	MESA DE MELAMINA	746450560031	07/11/2019	REGULAR	ACTIVO
4396	SAN BORJA	OFICINA	MOBILIARIO	MESA DE MELAMINA	746450560032	07/11/2019	REGULAR	ACTIVO
4397	SAN BORJA	OFICINA	MOBILIARIO	MESA DE MELAMINA	746450560033	06/07/2020	REGULAR	ACTIVO
4398	SAN BORJA	OFICINA	MOBILIARIO	MESA DE MELAMINA	746450560034	06/07/2020	REGULAR	ACTIVO
4399	SAN BORJA	OFICINA	MOBILIARIO	MESA DE MELAMINA	746450560035	06/07/2020	REGULAR	ACTIVO
4400	SAN BORJA	OFICINA	MOBILIARIO	MESA DE MELAMINA	746450560036	06/07/2020	REGULAR	ACTIVO
4401	SAN BORJA	OFICINA	MOBILIARIO	MESA DE MELAMINA	746450560037	06/07/2020	REGULAR	ACTIVO
4402	SAN BORJA	OFICINA	MOBILIARIO	MESA DE METAL Y MELAMINA	746451860015	02/01/2019	REGULAR	ACTIVO
4403	SAN BORJA	OFICINA	MOBILIARIO	MESA DE REUNIONES	746452030021	02/01/2019	REGULAR	ACTIVO
4404	SAN BORJA	OFICINA	MOBILIARIO	MESA PLEGABLE DE METAL	746453390006	02/01/2019	REGULAR	ACTIVO
4405	SAN BORJA	OFICINA	MOBILIARIO	MESITA DE CENTRO	746454070010	02/01/2019	REGULAR	ACTIVO
4406	SAN BORJA	OFICINA	MOBILIARIO	MESITA DE CENTRO	746454070015	02/01/2019	REGULAR	ACTIVO
4407	SAN BORJA	OFICINA	MOBILIARIO	MESITA DE MADERA PARA MAQUINA DE ESCRIBIR	746454750038	02/01/2019	REGULAR	ACTIVO
4408	SAN BORJA	OFICINA	MOBILIARIO	MESITA DE MADERA PARA MAQUINA DE ESCRIBIR	746454750048	02/01/2019	REGULAR	ACTIVO
4409	SAN BORJA	OFICINA	MOBILIARIO	MESITA DE MADERA PARA TELEFONO	746456100003	02/01/2019	REGULAR	ACTIVO
4410	SAN BORJA	OFICINA	MOBILIARIO	MESITA DE MADERA PARA TELEFONO	746456100004	02/01/2019	REGULAR	ACTIVO
4411	SAN BORJA	OFICINA	MOBILIARIO	MESITA DE METAL PARA MAQUINA DE ESCRIBIR	746456780012	02/01/2019	REGULAR	ACTIVO
4412	SAN BORJA	OFICINA	MOBILIARIO	MESITA DE METAL PARA MAQUINA DE ESCRIBIR	746456780018	02/01/2019	REGULAR	ACTIVO
4413	SAN BORJA	OFICINA	MOBILIARIO	MODULO DE MADERA	746460170086	02/01/2019	REGULAR	ACTIVO
4414	SAN BORJA	OFICINA	MOBILIARIO	MODULO DE MADERA	746460170087	02/01/2019	REGULAR	ACTIVO
4415	SAN BORJA	OFICINA	MOBILIARIO	MODULO DE MADERA PARA MICROCOMPUTADORA	746460850029	02/01/2019	REGULAR	ACTIVO
4416	SAN BORJA	OFICINA	MOBILIARIO	MODULO DE MADERA PARA MICROCOMPUTADORA	746460850063	02/01/2019	REGULAR	ACTIVO
4417	SAN BORJA	OFICINA	MOBILIARIO	MODULO DE MADERA PARA MICROCOMPUTADORA	746460850074	02/01/2019	REGULAR	ACTIVO
4418	SAN BORJA	OFICINA	MOBILIARIO	MODULO DE MADERA PARA MICROCOMPUTADORA	746460850077	02/01/2019	REGULAR	ACTIVO
4419	SAN BORJA	OFICINA	MOBILIARIO	MODULO DE MADERA PARA MICROCOMPUTADORA	746460850094	02/01/2019	REGULAR	ACTIVO
4420	SAN BORJA	OFICINA	MOBILIARIO	MODULO DE MELAMINA	746460980008	02/01/2019	REGULAR	ACTIVO
4421	SAN BORJA	OFICINA	MOBILIARIO	MODULO DE MELAMINA	746460980031	02/01/2019	REGULAR	ACTIVO
4422	SAN BORJA	OFICINA	MOBILIARIO	MODULO DE MELAMINA	746460980033	02/01/2019	REGULAR	ACTIVO
4423	SAN BORJA	OFICINA	MOBILIARIO	MODULO DE MELAMINA	746460981049	02/01/2019	REGULAR	ACTIVO
4424	SAN BORJA	OFICINA	MOBILIARIO	MODULO DE MELAMINA	746460981050	02/01/2019	REGULAR	ACTIVO
4425	SAN BORJA	OFICINA	MOBILIARIO	MODULO DE MELAMINA	746460981051	02/01/2019	REGULAR	ACTIVO
4426	SAN BORJA	OFICINA	MOBILIARIO	MODULO DE MELAMINA	746460981053	02/01/2019	REGULAR	ACTIVO
4427	SAN BORJA	OFICINA	MOBILIARIO	MODULO DE MELAMINA PARA COMPUTADORA	746461240006	02/01/2019	REGULAR	ACTIVO
4428	SAN BORJA	OFICINA	MOBILIARIO	MODULO DE METAL	746461530008	02/01/2019	REGULAR	ACTIVO
4429	SAN BORJA	OFICINA	MOBILIARIO	MODULO DE METAL	746461530024	02/01/2019	REGULAR	ACTIVO
4430	SAN BORJA	OFICINA	MOBILIARIO	PANEL PUBLICITARIO	746466270005	02/01/2019	REGULAR	ACTIVO
4431	SAN BORJA	OFICINA	MOBILIARIO	PANTALLA ECRAN	746466950001	02/01/2019	REGULAR	ACTIVO

4432	SAN BORJA	OFICINA	MOBILIARIO	PEDESTAL DE METAL	746470340001	02/01/2019	REGULAR	ACTIVO
4433	SAN BORJA	OFICINA	MOBILIARIO	PIZARRA ACRILICA	746473050009	02/01/2019	REGULAR	ACTIVO
4434	SAN BORJA	OFICINA	MOBILIARIO	PIZARRA ACRILICA	746473050012	02/01/2019	REGULAR	ACTIVO
4435	SAN BORJA	OFICINA	MOBILIARIO	PIZARRA ACRILICA	746473050013	02/01/2019	REGULAR	ACTIVO
4436	SAN BORJA	OFICINA	MOBILIARIO	PIZARRA ACRILICA	746473050016	02/01/2019	REGULAR	ACTIVO
4437	SAN BORJA	OFICINA	MOBILIARIO	PIZARRA ACRILICA	746473050018	02/01/2019	REGULAR	ACTIVO
4438	SAN BORJA	OFICINA	MOBILIARIO	PIZARRA ACRILICA	746473050020	02/01/2019	REGULAR	ACTIVO
4439	SAN BORJA	OFICINA	MOBILIARIO	PIZARRA ACRILICA	746473050023	02/01/2019	REGULAR	ACTIVO
4440	SAN BORJA	OFICINA	MOBILIARIO	PIZARRA ACRILICA	746473050042	02/01/2019	REGULAR	ACTIVO
4441	SAN BORJA	OFICINA	MOBILIARIO	PIZARRA ACRILICA	746473050043	02/01/2019	REGULAR	ACTIVO
4442	SAN BORJA	OFICINA	MOBILIARIO	PIZARRA ACRILICA	746473050045	02/01/2019	REGULAR	ACTIVO
4443	SAN BORJA	OFICINA	MOBILIARIO	PIZARRA ACRILICA	746473050046	02/01/2019	REGULAR	ACTIVO
4444	SAN BORJA	OFICINA	MOBILIARIO	PIZARRA MURAL - FRANELOGRAFO	746475090002	02/01/2019	REGULAR	ACTIVO
4445	SAN BORJA	OFICINA	MOBILIARIO	ROTAFOLIO (OTROS)	746479840001	02/01/2019	REGULAR	ACTIVO
4446	SAN BORJA	OFICINA	MOBILIARIO	SILLA FIDJA DE MADERA	746481190004	02/01/2019	REGULAR	ACTIVO
4447	SAN BORJA	OFICINA	MOBILIARIO	SILLA FIDJA DE MADERA	746481190011	02/01/2019	REGULAR	ACTIVO
4448	SAN BORJA	OFICINA	MOBILIARIO	SILLA FIDJA DE METAL	746481870193	02/01/2019	REGULAR	ACTIVO
4449	SAN BORJA	OFICINA	MOBILIARIO	SILLA FIDJA DE METAL	746481870242	02/01/2019	REGULAR	ACTIVO
4450	SAN BORJA	OFICINA	MOBILIARIO	SILLA FIDJA DE METAL	746481870249	02/01/2019	REGULAR	ACTIVO
4451	SAN BORJA	OFICINA	MOBILIARIO	SILLA FIDJA DE METAL	746481870255	02/01/2019	REGULAR	ACTIVO
4452	SAN BORJA	OFICINA	MOBILIARIO	SILLA FIDJA DE METAL	746481870396	02/01/2019	REGULAR	ACTIVO
4453	SAN BORJA	OFICINA	MOBILIARIO	SILLA FIDJA DE METAL	746481870403	02/01/2019	REGULAR	ACTIVO
4454	SAN BORJA	OFICINA	MOBILIARIO	SILLA FIDJA DE METAL	746481870440	02/01/2019	REGULAR	ACTIVO
4455	SAN BORJA	OFICINA	MOBILIARIO	SILLA FIDJA DE METAL	746481870455	02/01/2019	REGULAR	ACTIVO
4456	SAN BORJA	OFICINA	MOBILIARIO	SILLA FIDJA DE METAL	746481870456	02/01/2019	REGULAR	ACTIVO
4457	SAN BORJA	OFICINA	MOBILIARIO	SILLA FIDJA DE METAL	746481870459	02/01/2019	REGULAR	ACTIVO
4458	SAN BORJA	OFICINA	MOBILIARIO	SILLA FIDJA DE METAL	746481870463	02/01/2019	REGULAR	ACTIVO
4459	SAN BORJA	OFICINA	MOBILIARIO	SILLA FIDJA DE METAL	746481870464	02/01/2019	REGULAR	ACTIVO
4460	SAN BORJA	OFICINA	MOBILIARIO	SILLA FIDJA DE METAL	746481870466	02/01/2019	REGULAR	ACTIVO
4461	SAN BORJA	OFICINA	MOBILIARIO	SILLA FIDJA DE METAL	746481870467	02/01/2019	REGULAR	ACTIVO
4462	SAN BORJA	OFICINA	MOBILIARIO	SILLA FIDJA DE METAL	746481870468	02/01/2019	REGULAR	ACTIVO
4463	SAN BORJA	OFICINA	MOBILIARIO	SILLA FIDJA DE METAL	746481870469	02/01/2019	REGULAR	ACTIVO
4464	SAN BORJA	OFICINA	MOBILIARIO	SILLA FIDJA DE METAL	746481870473	02/01/2019	REGULAR	ACTIVO
4465	SAN BORJA	OFICINA	MOBILIARIO	SILLA FIDJA DE METAL	746481870475	02/01/2019	REGULAR	ACTIVO
4466	SAN BORJA	OFICINA	MOBILIARIO	SILLA FIDJA DE METAL	746481870479	02/01/2019	REGULAR	ACTIVO
4467	SAN BORJA	OFICINA	MOBILIARIO	SILLA FIDJA DE METAL	746481870481	02/01/2019	REGULAR	ACTIVO
4468	SAN BORJA	OFICINA	MOBILIARIO	SILLA FIDJA DE METAL	746481870514	06/02/2019	REGULAR	ACTIVO
4469	SAN BORJA	OFICINA	MOBILIARIO	SILLA GIRATORIA DE METAL	746483900181	02/01/2019	REGULAR	ACTIVO
4470	SAN BORJA	OFICINA	MOBILIARIO	SILLA GIRATORIA DE METAL	746483900199	02/01/2019	REGULAR	ACTIVO
4471	SAN BORJA	OFICINA	MOBILIARIO	SILLA GIRATORIA DE METAL	746483900211	02/01/2019	REGULAR	ACTIVO
4472	SAN BORJA	OFICINA	MOBILIARIO	SILLA GIRATORIA DE METAL	746483900216	02/01/2019	REGULAR	ACTIVO
4473	SAN BORJA	OFICINA	MOBILIARIO	SILLA GIRATORIA DE METAL	746483900235	02/01/2019	REGULAR	ACTIVO

[illegible]

4576	SAN BORJA	OFICINA	MOBILIARIO	SILLA GIRATORIA DE METAL	746483900654	10/10/2019	REGULAR	ACTIVO
4577	SAN BORJA	OFICINA	MOBILIARIO	SILLA GIRATORIA DE METAL	746483900655	10/10/2019	REGULAR	ACTIVO
4578	SAN BORJA	OFICINA	MOBILIARIO	SILLA GIRATORIA DE METAL	746483900656	10/10/2019	REGULAR	ACTIVO
4579	SAN BORJA	OFICINA	MOBILIARIO	SILLA GIRATORIA DE METAL	746483900657	10/10/2019	REGULAR	ACTIVO
4580	SAN BORJA	OFICINA	MOBILIARIO	SILLA GIRATORIA DE METAL	746483900659	10/10/2019	REGULAR	ACTIVO
4581	SAN BORJA	OFICINA	MOBILIARIO	SILLA GIRATORIA DE METAL	746483900660	10/10/2019	REGULAR	ACTIVO
4582	SAN BORJA	OFICINA	MOBILIARIO	SILLA GIRATORIA DE METAL	746483900661	10/10/2019	REGULAR	ACTIVO
4583	SAN BORJA	OFICINA	MOBILIARIO	SILLA GIRATORIA DE METAL	746483900663	10/10/2019	REGULAR	ACTIVO
4584	SAN BORJA	OFICINA	MOBILIARIO	SILLA GIRATORIA DE METAL	746483900665	10/10/2019	REGULAR	ACTIVO
4585	SAN BORJA	OFICINA	MOBILIARIO	SILLA GIRATORIA DE METAL	746483900666	10/10/2019	REGULAR	ACTIVO
4586	SAN BORJA	OFICINA	MOBILIARIO	SILLA GIRATORIA DE METAL	746483900667	10/10/2019	REGULAR	ACTIVO
4587	SAN BORJA	OFICINA	MOBILIARIO	SILLA GIRATORIA DE METAL	746483900670	10/10/2019	REGULAR	ACTIVO
4588	SAN BORJA	OFICINA	MOBILIARIO	SILLA GIRATORIA DE METAL	746483900671	10/10/2019	REGULAR	ACTIVO
4589	SAN BORJA	OFICINA	MOBILIARIO	SILLA GIRATORIA DE METAL	746483900674	10/10/2019	REGULAR	ACTIVO
4590	SAN BORJA	OFICINA	MOBILIARIO	SILLA GIRATORIA DE METAL	746483900675	10/10/2019	REGULAR	ACTIVO
4591	SAN BORJA	OFICINA	MOBILIARIO	SILLA GIRATORIA DE METAL	746483900676	10/10/2019	REGULAR	ACTIVO
4592	SAN BORJA	OFICINA	MOBILIARIO	SILLA GIRATORIA DE METAL	746483900677	10/10/2019	REGULAR	ACTIVO
4593	SAN BORJA	OFICINA	MOBILIARIO	SILLA GIRATORIA DE METAL	746483900679	10/10/2019	REGULAR	ACTIVO
4594	SAN BORJA	OFICINA	MOBILIARIO	SILLON FIJO DE MADERA	746487290054	02/01/2019	REGULAR	ACTIVO
4595	SAN BORJA	OFICINA	MOBILIARIO	SILLON FIJO DE METAL	746487970001	02/01/2019	REGULAR	ACTIVO
4596	SAN BORJA	OFICINA	MOBILIARIO	SILLON FIJO DE METAL	746487970002	02/01/2019	REGULAR	ACTIVO
4597	SAN BORJA	OFICINA	MOBILIARIO	SILLON FIJO DE METAL	746487970003	02/01/2019	REGULAR	ACTIVO
4598	SAN BORJA	OFICINA	MOBILIARIO	SILLON FIJO DE METAL	746487970004	02/01/2019	REGULAR	ACTIVO
4599	SAN BORJA	OFICINA	MOBILIARIO	SILLON FIJO DE METAL	746487970005	02/01/2019	REGULAR	ACTIVO
4600	SAN BORJA	OFICINA	MOBILIARIO	SILLON FIJO DE METAL	746487970006	02/01/2019	REGULAR	ACTIVO
4601	SAN BORJA	OFICINA	MOBILIARIO	SILLON FIJO DE METAL	746487970007	02/01/2019	REGULAR	ACTIVO
4602	SAN BORJA	OFICINA	MOBILIARIO	SILLON FIJO DE METAL	746487970008	02/01/2019	REGULAR	ACTIVO
4603	SAN BORJA	OFICINA	MOBILIARIO	SILLON FIJO DE METAL	746487970009	02/01/2019	REGULAR	ACTIVO
4604	SAN BORJA	OFICINA	MOBILIARIO	SILLON GIRATORIO (OTROS)	746488310005	02/01/2019	REGULAR	ACTIVO
4605	SAN BORJA	OFICINA	MOBILIARIO	SILLON GIRATORIO (OTROS)	746488310007	02/01/2019	REGULAR	ACTIVO
4606	SAN BORJA	OFICINA	MOBILIARIO	SILLON GIRATORIO DE METAL	746489330019	02/01/2019	REGULAR	ACTIVO
4607	SAN BORJA	OFICINA	MOBILIARIO	SILLON GIRATORIO DE METAL	746489330167	02/01/2019	REGULAR	ACTIVO
4608	SAN BORJA	OFICINA	MOBILIARIO	SILLON GIRATORIO DE METAL	746489330192	02/01/2019	REGULAR	ACTIVO
4609	SAN BORJA	OFICINA	MOBILIARIO	SILLON GIRATORIO DE METAL	746489330193	25/04/2019	REGULAR	ACTIVO
4610	SAN BORJA	OFICINA	COMPUTO	SERVIDOR	740892000068	08/09/2023	BUENO	ACTIVO
4611	SAN BORJA	TELECOMUNICACIONES	EQUIPO	SWITCH PARA RED	952281170134	21/09/2023	BUENO	ACTIVO
4612	SAN BORJA	TELECOMUNICACIONES	EQUIPO	SWITCH PARA RED	952281170135	21/09/2023	BUENO	ACTIVO
4613	SAN BORJA	TELECOMUNICACIONES	EQUIPO	SWITCH PARA RED	952281170136	21/09/2023	BUENO	ACTIVO
4614	SAN BORJA	TELECOMUNICACIONES	EQUIPO	SWITCH PARA RED	952281170137	21/09/2023	BUENO	ACTIVO
4615	SAN BORJA	TELECOMUNICACIONES	EQUIPO	SWITCH PARA RED	952281170138	21/09/2023	BUENO	ACTIVO
4616	SAN BORJA	TELECOMUNICACIONES	EQUIPO	SWITCH PARA RED	952281170139	21/09/2023	BUENO	ACTIVO
4617	SAN BORJA	TELECOMUNICACIONES	EQUIPO	SWITCH PARA RED	952281170140	21/09/2023	BUENO	ACTIVO
4618	SAN BORJA	TELECOMUNICACIONES	EQUIPO	SWITCH PARA RED	952281170141	21/09/2023	BUENO	ACTIVO
4619	SAN BORJA	TELECOMUNICACIONES	EQUIPO	SWITCH PARA RED	952281170142	21/09/2023	BUENO	ACTIVO
4620	SAN BORJA	TELECOMUNICACIONES	EQUIPO	SWITCH PARA RED	952281170143	21/09/2023	BUENO	ACTIVO
4621	SAN BORJA	TELECOMUNICACIONES	EQUIPO	SWITCH PARA RED	952281170144	21/09/2023	BUENO	ACTIVO
4622	SAN BORJA	TELECOMUNICACIONES	EQUIPO	SWITCH PARA RED	952281170145	21/09/2023	BUENO	ACTIVO
4623	SAN BORJA	TELECOMUNICACIONES	EQUIPO	SWITCH PARA RED	952281170146	21/09/2023	BUENO	ACTIVO
4624	SAN BORJA	TELECOMUNICACIONES	EQUIPO	SWITCH PARA RED	952281170147	21/09/2023	BUENO	ACTIVO
4625	SAN BORJA	TELECOMUNICACIONES	EQUIPO	SWITCH PARA RED	952281170148	21/09/2023	BUENO	ACTIVO
4626	SAN BORJA	TELECOMUNICACIONES	EQUIPO	SWITCH PARA RED	952281170149	21/09/2023	BUENO	ACTIVO
4627	SAN BORJA	TELECOMUNICACIONES	EQUIPO	SWITCH PARA RED	952281170150	21/09/2023	BUENO	ACTIVO
4628	SAN BORJA	TELECOMUNICACIONES	EQUIPO	SWITCH PARA RED	952281170151	21/09/2023	BUENO	ACTIVO
4629	SAN BORJA	TELECOMUNICACIONES	EQUIPO	SWITCH PARA RED	952281170152	21/09/2023	BUENO	ACTIVO
4630	SAN BORJA	TELECOMUNICACIONES	EQUIPO	SWITCH PARA RED	952281170153	21/09/2023	BUENO	ACTIVO
4631	SAN BORJA	TELECOMUNICACIONES	EQUIPO	SWITCH PARA RED	952281170154	21/09/2023	BUENO	ACTIVO
4632	SAN BORJA	TELECOMUNICACIONES	EQUIPO	SWITCH PARA RED	952281170155	21/09/2023	BUENO	ACTIVO
4633	SAN BORJA	TELECOMUNICACIONES	EQUIPO	SWITCH PARA RED	952281170156	21/09/2023	BUENO	ACTIVO
4634	SAN BORJA	TELECOMUNICACIONES	EQUIPO	SWITCH PARA RED	952281170157	21/09/2023	BUENO	ACTIVO
4635	SAN BORJA	TELECOMUNICACIONES	EQUIPO	SWITCH PARA RED	952281170158	21/09/2023	BUENO	ACTIVO
4636	SAN BORJA	TELECOMUNICACIONES	EQUIPO	SWITCH PARA RED	952281170159	21/09/2023	BUENO	ACTIVO
4637	SAN BORJA	TELECOMUNICACIONES	EQUIPO	SWITCH PARA RED	952281170160	21/09/2023	BUENO	ACTIVO
4638	SAN BORJA	TELECOMUNICACIONES	EQUIPO	SWITCH PARA RED	952281170161	21/09/2023	BUENO	ACTIVO
4639	SAN BORJA	TELECOMUNICACIONES	EQUIPO	SWITCH PARA RED	952281170162	21/09/2023	BUENO	ACTIVO
4640	SAN BORJA	TELECOMUNICACIONES	EQUIPO	SWITCH PARA RED	952281170163	21/09/2023	BUENO	ACTIVO
4641	SAN BORJA	TELECOMUNICACIONES	EQUIPO	SWITCH PARA RED	952281170164	21/09/2023	BUENO	ACTIVO
4642	SAN BORJA	TELECOMUNICACIONES	EQUIPO	SWITCH PARA RED	952281170165	21/09/2023	BUENO	ACTIVO
4643	SAN BORJA	TELECOMUNICACIONES	EQUIPO	SWITCH PARA RED	952281170166	21/09/2023	BUENO	ACTIVO
4644	SAN BORJA	TELECOMUNICACIONES	EQUIPO	SWITCH PARA RED	952281170167	21/09/2023	BUENO	ACTIVO
4645	SAN BORJA	TELECOMUNICACIONES	EQUIPO	SWITCH PARA RED	952281170168	21/09/2023	BUENO	ACTIVO
4646	SAN BORJA	TELECOMUNICACIONES	EQUIPO	SWITCH PARA RED	952281170169	21/09/2023	BUENO	ACTIVO
4647	SAN BORJA	TELECOMUNICACIONES	EQUIPO	SWITCH PARA RED	952281170170	21/09/2023	BUENO	ACTIVO

4648	SAN BORJA	TELECOMUNICACIONES	EQUIPO	SWITCH PARA RED	952281170171	21/09/2023	BUENO	ACTIVO
4649	SAN BORJA	OFICINA	COMPUTO	SERVIDOR	740892000069	03/10/2023	BUENO	ACTIVO
4650	SAN BORJA	TELECOMUNICACIONES	EQUIPO	GRABADORA DIGITAL	952245650004	06/03/2024	BUENO	ACTIVO
4651	SAN BORJA	TELECOMUNICACIONES	EQUIPO	SISTEMA DE PROTECCION Y SEGURIDAD PARA RED	952278320003	11/03/2024	BUENO	ACTIVO
4652	SAN BORJA	TELECOMUNICACIONES	EQUIPO	LIBRERIA DE CINTAS	952248010002	01/07/2024	BUENO	ACTIVO
4653	SAN BORJA	OFICINA	COMPUTO	SERVIDOR	740892000070	17/07/2024	BUENO	ACTIVO
4654	SAN BORJA	OFICINA	COMPUTO	SERVIDOR	740892000071	17/07/2024	BUENO	ACTIVO
4655	SAN BORJA	OFICINA	COMPUTO	COMPUTADORA PERSONAL PORTATIL	740805000377	30/10/2024	BUENO	ACTIVO
4656	SAN BORJA	OFICINA	COMPUTO	COMPUTADORA PERSONAL PORTATIL	740805000378	30/10/2024	BUENO	ACTIVO
4657	SAN BORJA	OFICINA	COMPUTO	COMPUTADORA PERSONAL PORTATIL	740805000379	30/10/2024	BUENO	ACTIVO
4658	SAN BORJA	OFICINA	COMPUTO	COMPUTADORA PERSONAL PORTATIL	740805000380	30/10/2024	BUENO	ACTIVO
4659	SAN BORJA	OFICINA	COMPUTO	COMPUTADORA PERSONAL PORTATIL	740805000381	30/10/2024	BUENO	ACTIVO
4660	SAN BORJA	OFICINA	COMPUTO	COMPUTADORA PERSONAL PORTATIL	740805000382	30/10/2024	BUENO	ACTIVO
4661	SAN BORJA	OFICINA	COMPUTO	COMPUTADORA PERSONAL PORTATIL	740805000383	30/10/2024	BUENO	ACTIVO
4662	SAN BORJA	OFICINA	COMPUTO	COMPUTADORA PERSONAL PORTATIL	740805000384	30/10/2024	BUENO	ACTIVO
4663	SAN BORJA	OFICINA	COMPUTO	COMPUTADORA PERSONAL PORTATIL	740805000385	30/10/2024	BUENO	ACTIVO
4664	SAN BORJA	OFICINA	COMPUTO	COMPUTADORA PERSONAL PORTATIL	740805000386	30/10/2024	BUENO	ACTIVO
4665	SAN BORJA	OFICINA	COMPUTO	COMPUTADORA PERSONAL PORTATIL	740805000387	30/10/2024	BUENO	ACTIVO
4666	SAN BORJA	OFICINA	COMPUTO	COMPUTADORA PERSONAL PORTATIL	740805000388	30/10/2024	BUENO	ACTIVO
4667	SAN BORJA	OFICINA	COMPUTO	COMPUTADORA PERSONAL PORTATIL	740805000389	30/10/2024	BUENO	ACTIVO
4668	SAN BORJA	OFICINA	COMPUTO	COMPUTADORA PERSONAL PORTATIL	740805000390	30/10/2024	BUENO	ACTIVO
4669	SAN BORJA	OFICINA	COMPUTO	COMPUTADORA PERSONAL PORTATIL	740805000391	30/10/2024	BUENO	ACTIVO
4670	SAN BORJA	OFICINA	COMPUTO	COMPUTADORA PERSONAL PORTATIL	740805000392	30/10/2024	BUENO	ACTIVO
4671	SAN BORJA	OFICINA	COMPUTO	COMPUTADORA PERSONAL PORTATIL	740805000393	30/10/2024	BUENO	ACTIVO
4672	SAN BORJA	OFICINA	COMPUTO	COMPUTADORA PERSONAL PORTATIL	740805000394	30/10/2024	BUENO	ACTIVO
4673	SAN BORJA	OFICINA	COMPUTO	COMPUTADORA PERSONAL PORTATIL	740805000395	30/10/2024	BUENO	ACTIVO
4674	SAN BORJA	OFICINA	COMPUTO	COMPUTADORA PERSONAL PORTATIL	740805000396	30/10/2024	BUENO	ACTIVO
4675	SAN BORJA	OFICINA	COMPUTO	COMPUTADORA PERSONAL PORTATIL	740805000397	30/10/2024	BUENO	ACTIVO
4676	SAN BORJA	OFICINA	COMPUTO	COMPUTADORA PERSONAL PORTATIL	740805000398	30/10/2024	BUENO	ACTIVO
4677	SAN BORJA	OFICINA	COMPUTO	COMPUTADORA PERSONAL PORTATIL	740805000399	30/10/2024	BUENO	ACTIVO
4678	SAN BORJA	OFICINA	COMPUTO	COMPUTADORA PERSONAL PORTATIL	740805000400	30/10/2024	BUENO	ACTIVO
4679	SAN BORJA	OFICINA	COMPUTO	COMPUTADORA PERSONAL PORTATIL	740805000401	30/10/2024	BUENO	ACTIVO
4680	SAN BORJA	OFICINA	COMPUTO	COMPUTADORA PERSONAL PORTATIL	740805000402	30/10/2024	BUENO	ACTIVO
4681	SAN BORJA	OFICINA	COMPUTO	COMPUTADORA PERSONAL PORTATIL	740805000403	30/10/2024	BUENO	ACTIVO
4682	SAN BORJA	OFICINA	COMPUTO	COMPUTADORA PERSONAL PORTATIL	740805000404	30/10/2024	BUENO	ACTIVO
4683	SAN BORJA	OFICINA	COMPUTO	COMPUTADORA PERSONAL PORTATIL	740805000405	30/10/2024	BUENO	ACTIVO
4684	SAN BORJA	OFICINA	COMPUTO	COMPUTADORA PERSONAL PORTATIL	740805000406	30/10/2024	BUENO	ACTIVO
4685	SAN BORJA	OFICINA	COMPUTO	COMPUTADORA PERSONAL PORTATIL	740805000407	30/10/2024	BUENO	ACTIVO
4686	SAN BORJA	OFICINA	COMPUTO	COMPUTADORA PERSONAL PORTATIL	740805000408	30/10/2024	BUENO	ACTIVO
4687	SAN BORJA	OFICINA	COMPUTO	COMPUTADORA PERSONAL PORTATIL	740805000409	30/10/2024	BUENO	ACTIVO
4688	SAN BORJA	OFICINA	COMPUTO	COMPUTADORA PERSONAL PORTATIL	740805000410	30/10/2024	BUENO	ACTIVO
4689	SAN BORJA	OFICINA	COMPUTO	COMPUTADORA PERSONAL PORTATIL	740805000411	30/10/2024	BUENO	ACTIVO
4690	SAN BORJA	OFICINA	COMPUTO	COMPUTADORA PERSONAL PORTATIL	740805000412	30/10/2024	BUENO	ACTIVO
4691	SAN BORJA	OFICINA	COMPUTO	COMPUTADORA PERSONAL PORTATIL	740805000413	30/10/2024	BUENO	ACTIVO
4692	SAN BORJA	OFICINA	COMPUTO	COMPUTADORA PERSONAL PORTATIL	740805000414	30/10/2024	BUENO	ACTIVO
4693	SAN BORJA	OFICINA	COMPUTO	COMPUTADORA PERSONAL PORTATIL	740805000415	30/10/2024	BUENO	ACTIVO
4694	SAN BORJA	OFICINA	COMPUTO	COMPUTADORA PERSONAL PORTATIL	740805000416	30/10/2024	BUENO	ACTIVO
4695	SAN BORJA	OFICINA	COMPUTO	COMPUTADORA PERSONAL PORTATIL	740805000417	30/10/2024	BUENO	ACTIVO
4696	SAN BORJA	OFICINA	COMPUTO	COMPUTADORA PERSONAL PORTATIL	740805000418	30/10/2024	BUENO	ACTIVO
4697	SAN BORJA	OFICINA	COMPUTO	COMPUTADORA PERSONAL PORTATIL	740805000419	30/10/2024	BUENO	ACTIVO
4698	SAN BORJA	OFICINA	COMPUTO	COMPUTADORA PERSONAL PORTATIL	740805000420	30/10/2024	BUENO	ACTIVO
4699	SAN BORJA	OFICINA	COMPUTO	COMPUTADORA PERSONAL PORTATIL	740805000421	30/10/2024	BUENO	ACTIVO
4700	SAN BORJA	OFICINA	COMPUTO	COMPUTADORA PERSONAL PORTATIL	740805000422	30/10/2024	BUENO	ACTIVO
4701	SAN BORJA	OFICINA	COMPUTO	COMPUTADORA PERSONAL PORTATIL	740805000423	30/10/2024	BUENO	ACTIVO
4702	SAN BORJA	OFICINA	COMPUTO	COMPUTADORA PERSONAL PORTATIL	740805000424	30/10/2024	BUENO	ACTIVO
4703	SAN BORJA	OFICINA	COMPUTO	COMPUTADORA PERSONAL PORTATIL	740805000425	30/10/2024	BUENO	ACTIVO
4704	SAN BORJA	OFICINA	COMPUTO	COMPUTADORA PERSONAL PORTATIL	740805000426	30/10/2024	BUENO	ACTIVO
4705	SAN BORJA	OFICINA	COMPUTO	COMPUTADORA PERSONAL PORTATIL	740805000427	30/10/2024	BUENO	ACTIVO
4706	SAN BORJA	OFICINA	COMPUTO	COMPUTADORA PERSONAL PORTATIL	740805000428	30/10/2024	BUENO	ACTIVO
4707	SAN BORJA	OFICINA	COMPUTO	COMPUTADORA PERSONAL PORTATIL	740805000429	30/10/2024	BUENO	ACTIVO
4708	SAN BORJA	OFICINA	COMPUTO	COMPUTADORA PERSONAL PORTATIL	740805000430	30/10/2024	BUENO	ACTIVO
4709	SAN BORJA	OFICINA	COMPUTO	COMPUTADORA PERSONAL PORTATIL	740805000431	30/10/2024	BUENO	ACTIVO
4710	SAN BORJA	OFICINA	COMPUTO	COMPUTADORA PERSONAL PORTATIL	740805000432	30/10/2024	BUENO	ACTIVO
4711	SAN BORJA	OFICINA	COMPUTO	COMPUTADORA PERSONAL PORTATIL	740805000433	30/10/2024	BUENO	ACTIVO
4712	SAN BORJA	OFICINA	COMPUTO	COMPUTADORA PERSONAL PORTATIL	740805000434	30/10/2024	BUENO	ACTIVO
4713	SAN BORJA	OFICINA	COMPUTO	COMPUTADORA PERSONAL PORTATIL	740805000435	30/10/2024	BUENO	ACTIVO
4714	SAN BORJA	OFICINA	COMPUTO	COMPUTADORA PERSONAL PORTATIL	740805000436	30/10/2024	BUENO	ACTIVO
4715	SAN BORJA	OFICINA	COMPUTO	COMPUTADORA PERSONAL PORTATIL	740805000437	30/10/2024	BUENO	ACTIVO
4716	SAN BORJA	OFICINA	COMPUTO	COMPUTADORA PERSONAL PORTATIL	740805000438	30/10/2024	BUENO	ACTIVO
4717	SAN BORJA	OFICINA	COMPUTO	COMPUTADORA PERSONAL PORTATIL	740805000439	30/10/2024	BUENO	ACTIVO
4718	SAN BORJA	OFICINA	COMPUTO	COMPUTADORA PERSONAL PORTATIL	740805000440	30/10/2024	BUENO	ACTIVO
4719	SAN BORJA	OFICINA	COMPUTO	COMPUTADORA PERSONAL PORTATIL	740805000441	30/10/2024	BUENO	ACTIVO





[illegible]

4864	SAN BORJA	OFICINA	MOBILIARIO	SILLA GIRATORIA DE METAL	746483900718	20/12/2024	NUEVO	ACTIVO
4865	SAN BORJA	OFICINA	MOBILIARIO	SILLA GIRATORIA DE METAL	746483900719	20/12/2024	NUEVO	ACTIVO
4866	SAN BORJA	OFICINA	MOBILIARIO	SILLA GIRATORIA DE METAL	746483900720	20/12/2024	NUEVO	ACTIVO
4867	SAN BORJA	OFICINA	MOBILIARIO	SILLA GIRATORIA DE METAL	746483900721	20/12/2024	NUEVO	ACTIVO
4868	SAN BORJA	OFICINA	MOBILIARIO	SILLA GIRATORIA DE METAL	746483900722	20/12/2024	NUEVO	ACTIVO
4869	SAN BORJA	OFICINA	MOBILIARIO	SILLA GIRATORIA DE METAL	746483900723	20/12/2024	NUEVO	ACTIVO
4870	SAN BORJA	OFICINA	MOBILIARIO	SILLA GIRATORIA DE METAL	746483900724	20/12/2024	NUEVO	ACTIVO
4871	SAN BORJA	OFICINA	MOBILIARIO	SILLA GIRATORIA DE METAL	746483900725	20/12/2024	NUEVO	ACTIVO
4872	SAN BORJA	OFICINA	MOBILIARIO	SILLA GIRATORIA DE METAL	746483900726	20/12/2024	NUEVO	ACTIVO
4873	SAN BORJA	OFICINA	MOBILIARIO	SILLA GIRATORIA DE METAL	746483900727	20/12/2024	NUEVO	ACTIVO
4874	SAN BORJA	OFICINA	MOBILIARIO	SILLA GIRATORIA DE METAL	746483900728	20/12/2024	NUEVO	ACTIVO
4875	SAN BORJA	OFICINA	MOBILIARIO	SILLA GIRATORIA DE METAL	746483900729	20/12/2024	NUEVO	ACTIVO
4876	SAN BORJA	OFICINA	MOBILIARIO	SILLA GIRATORIA DE METAL	746483900730	20/12/2024	NUEVO	ACTIVO
4877	SAN BORJA	OFICINA	MOBILIARIO	SILLA GIRATORIA DE METAL	746483900731	20/12/2024	NUEVO	ACTIVO
4878	SAN BORJA	OFICINA	MOBILIARIO	SILLA GIRATORIA DE METAL	746483900732	20/12/2024	NUEVO	ACTIVO
4879	SAN BORJA	OFICINA	MOBILIARIO	SILLA GIRATORIA DE METAL	746483900733	20/12/2024	NUEVO	ACTIVO
4880	SAN BORJA	OFICINA	MOBILIARIO	SILLA GIRATORIA DE METAL	746483900734	20/12/2024	NUEVO	ACTIVO
4881	SAN BORJA	OFICINA	MOBILIARIO	SILLA GIRATORIA DE METAL	746483900735	20/12/2024	NUEVO	ACTIVO
4882	SAN BORJA	OFICINA	MOBILIARIO	SILLA GIRATORIA DE METAL	746483900736	20/12/2024	NUEVO	ACTIVO
4883	SAN BORJA	OFICINA	MOBILIARIO	SILLA GIRATORIA DE METAL	746483900737	20/12/2024	NUEVO	ACTIVO
4884	SAN BORJA	OFICINA	MOBILIARIO	SILLA GIRATORIA DE METAL	746483900738	20/12/2024	NUEVO	ACTIVO
4885	SAN BORJA	OFICINA	MOBILIARIO	SILLA GIRATORIA DE METAL	746483900739	20/12/2024	NUEVO	ACTIVO
4886	SAN BORJA	OFICINA	MOBILIARIO	SILLA GIRATORIA DE METAL	746483900740	20/12/2024	NUEVO	ACTIVO
4887	SAN BORJA	OFICINA	MOBILIARIO	SILLA GIRATORIA DE METAL	746483900741	20/12/2024	NUEVO	ACTIVO
4888	SAN BORJA	OFICINA	MOBILIARIO	SILLA GIRATORIA DE METAL	746483900742	20/12/2024	NUEVO	ACTIVO
4889	SAN BORJA	OFICINA	MOBILIARIO	SILLA GIRATORIA DE METAL	746483900743	20/12/2024	NUEVO	ACTIVO
4890	SAN BORJA	OFICINA	MOBILIARIO	SILLA GIRATORIA DE METAL	746483900744	20/12/2024	NUEVO	ACTIVO
4891	SAN BORJA	OFICINA	MOBILIARIO	SILLA GIRATORIA DE METAL	746483900745	20/12/2024	NUEVO	ACTIVO
4892	SAN BORJA	OFICINA	MOBILIARIO	SILLA GIRATORIA DE METAL	746483900746	20/12/2024	NUEVO	ACTIVO
4893	SAN BORJA	OFICINA	MOBILIARIO	SILLA GIRATORIA DE METAL	746483900747	20/12/2024	NUEVO	ACTIVO
4894	SAN BORJA	OFICINA	MOBILIARIO	SILLA GIRATORIA DE METAL	746483900748	20/12/2024	NUEVO	ACTIVO
4895	SAN BORJA	OFICINA	MOBILIARIO	SILLA GIRATORIA DE METAL	746483900749	20/12/2024	NUEVO	ACTIVO
4896	SAN BORJA	OFICINA	MOBILIARIO	SILLA GIRATORIA DE METAL	746483900750	20/12/2024	NUEVO	ACTIVO
4897	SAN BORJA	OFICINA	MOBILIARIO	SILLA GIRATORIA DE METAL	746483900751	20/12/2024	NUEVO	ACTIVO
4898	SAN BORJA	OFICINA	MOBILIARIO	SILLA GIRATORIA DE METAL	746483900752	20/12/2024	NUEVO	ACTIVO
4899	SAN BORJA	OFICINA	MOBILIARIO	SILLA GIRATORIA DE METAL	746483900753	20/12/2024	NUEVO	ACTIVO
4900	SAN BORJA	OFICINA	MOBILIARIO	SILLA GIRATORIA DE METAL	746483900754	20/12/2024	NUEVO	ACTIVO
4901	SAN BORJA	OFICINA	MOBILIARIO	SILLA GIRATORIA DE METAL	746483900755	20/12/2024	NUEVO	ACTIVO
4902	SAN BORJA	OFICINA	MOBILIARIO	SILLA GIRATORIA DE METAL	746483900756	20/12/2024	NUEVO	ACTIVO
4903	SAN BORJA	OFICINA	MOBILIARIO	SILLA GIRATORIA DE METAL	746483900757	20/12/2024	NUEVO	ACTIVO
4904	SAN BORJA	OFICINA	MOBILIARIO	SILLA GIRATORIA DE METAL	746483900758	20/12/2024	NUEVO	ACTIVO
4905	SAN BORJA	OFICINA	MOBILIARIO	SILLA GIRATORIA DE METAL	746483900759	20/12/2024	NUEVO	ACTIVO

**Comentario.-** En caso de no ser aplicable el presente anexo o no contar con información por registrar, desarrollar la justificación:

Justificación del Anexo 7.4

FIRMA DEL RESPONSABLE DEL SISTEMA ADMINISTRATIVO

Nombres y Apellidos: JOSÉ LUIS BERNUY VALLEJOS

DNI: 06773522

Cargo: JEFE DE LA UNIDAD DE LOGÍSTICA

FIRMA DEL FUNCIONARIO RESPONSABLE

Nombres y Apellidos: ROCIO INES FERNANDEZ DE PAREDES CHANG

DNI: 10321675

Cargo: SUPERINTENDENTE ADJUNTO DE LA OFICINA DE ADMINISTRACIÓN

(1) Registrar información del sector / territorio en caso de un proceso de Transferencia de Gestión.

- Base Normativa
- Decreto Legislativo N° 1439, Decreto Legislativo del Sistema Nacional de Abastecimiento.
  - Ley N° 29151, Ley General del Sistema Nacional de Bienes Estatales
  - Decreto Supremo N° 008-2021-VIVIENDA, Decreto Supremo que aprueba el Reglamento de la Ley N° 29151, Ley General del Sistema Nacional de Bienes Estatales.
  - Resolución Directoral N° 0015-2021-EF/54.01, Directiva N°006-2021-EF/54.01 "Directiva para la Gestión de Bienes Muebles Patrimoniales en el Marco del Sistema Nacional de Abastecimiento"
  - Ley N° 27806, Ley de Transparencia y Acceso a la Información Pública.
  - Ley N° 27927, Ley que modifica la Ley 27806 Ley de Transparencia y Acceso a la Información Pública.
  - Decreto Supremo N° 043-2003-PCM, Aprobación del Texto Único Ordenado de la Ley N° 27806, Ley de Transparencia y Acceso a la Información Pública

Notas:

- La información a registrar corresponde a la fecha de corte.

**Leyenda:**

A) Indicar el nombre del local o almacén donde se ubica el bien mueble.

B) Consignar el grupo asociado al bien mueble, según corresponda:

- 04 Agrícola y Pesquero
- 11 Aire Acondicionado y Refrigeración
- 18 Animales
- 25 Aseo y limpieza
- 32 Cocina y comedor
- 39 Cultura y arte
- 46 Electricidad y electrónica

- 53 Hospitalización
- 60 Instrumento de medición
- 67 Maquinaria vehículos y otros
- 74 Oficina
- 81 Recreación y deporte
- 88 Seguridad Industrial
- 95 Telecomunicaciones

C) Consignar la clase asociada al grupo del bien mueble, según corresponda:

- 04 Aeronave
- 08 Cómputo
- 22 Equipo
- 29 Ferrocarril
- 36 Maquinaria Pesada

- 50 Máquina
- 64 Mobiliario
- 71 Nave o Artefacto Naval
- 78 Producción y seguridad
- 82 Vehículo

D) Registrar la denominación del bien mueble, conforme a la nomenclatura del SINABIP.

E) Indicar el código patrimonial asociado al bien.

F) Indicar la fecha de adquisición del bien.

G) Consignar el estado de conservación del bien, según corresponda:

- Nuevo
- Chatarra
- Bueno
- Malo
- Regular
- RAEE

H) Consignar el estado de conservación del bien, según corresponda:

- Activo
- Baja, pero sin disposición final

---

ENTIDADES  
SECCIÓN I  
SISTEMAS ADMINISTRATIVOS

SISTEMA NACIONAL DE ABASTECIMIENTO  
ANEXO 7.5  
VEHÍCULOS Y MAQUINARIAS

A. DATOS DE LA ENTIDAD

Nombre de la entidad : SUPERINTENDENCIA DEL MERCADO DE VALORES  
Departamento - Provincia - Distrito : LIMA -LIMA-SAN ISIDRO  
Nombre del titular de la entidad : ZOSIMO JUAN PICHIHUA SERNA  
Cargo : SUPÉRINTENDENTE DEL MERCADO DE VALORES  
Periodo en el cargo : Del 16/03/2024 al Presente  
Fecha de corte : Del 1/02/2025 al 13/05/2025  
Sector (gob. Nacional) / Pliego Central (gob. Regional y Local) (1) : ECONOMIA Y FINANZAS

B. DATOS DE UNIDAD EJECUTORA

Nombre de la Unidad Ejecutora : SUPERINTENDENCIA DEL MERCADO DE VALORES  
Departamento - Provincia - Distrito : LIMA-LIMA-SAN ISIDRO  
Nombre del titular : ZOSIMO JUAN PICHIHUA SERNA  
Cargo : SUPÉRINTENDENTE DEL MERCADO DE VALORES  
Periodo en el cargo : Del 16/03/2024 al Presente  
Fecha de corte : Del 1/02/2025 al 13/05/2025

N°	Nombre del Local	Código Patrimonial	Tipo de bien	Placa /N° Serie	Modelo	Marca	Año de fabricación	Fecha de Adquisición	Estado de Conservación	Fecha de último mantenimiento
	A	B	C	D	E	F	G	H	I	J
1	SAN ISIDRO	678205000007	AUTOMOVIL	EGA 180	TEANA	NISSAN	2009	2010	OPERATIVO	2024
2	SAN ISIDRO	678205000009	AUTOMOVIL	EGF 519	LOGAN	RENAULT	2011	2011	INOPERATIVO	2024
3	SAN BORJA	678205000008	AUTOMOVIL	EGF 539	LOGAN	RENAULT	2011	2011	OPERATIVO	2024
4	SAN BORJA	678250000010	MINI VAN	EGF 514	H1 M/BUS	HYUNDAI	2011	2011	OPERATIVO	2024
5	SAN BORJA	678250000011	CAMIONETA	EGU 521	AMAROT	VOLSWAGEN	2015	2015	OPERATIVO	2024
6	SAN BORJA	678205000010	AUTOMOVIL	EGF 535	LOGAN	RENAULT	2011	2011	OPERATIVO	2024
7	SAN BORJA	678250000009	CAMIONETA	EGF 556	NISSAN	FRONTIETR	2011	2011	OPERATIVO	2024
8										

Comentario.- En caso de no ser aplicable el presente anexo o no contar con información por registrar, desarrollar la justificación:

Justificación del Anexo 7.5

FIRMA DEL RESPONSABLE DEL SISTEMA ADMINISTRATIVO

Nombres y Apellidos: JOSÉ LUIS BERNUY VALLEJOS

DNI: 06773522

Cargo: JEFE DE LA UNIDAD DE LOGÍSTICA

FIRMA DEL FUNCIONARIO RESPONSABLE

Nombres y Apellidos: ROCIO INES FERNANDEZ DE PAREDES CHANG

DNI: 10321675

Cargo: SUPERINTENDENTE ADJUNTO DE LA OFICINA DE ADMINISTRACIÓN

(1) Registrar información del sector / territorio en caso de un proceso de Transferencia de Gestión.

**Base Normativa**

- Decreto Legislativo N° 1439, Decreto Legislativo del Sistema Nacional de Abastecimiento.
- Ley N° 29151, Ley General del Sistema Nacional de Bienes Estatales
- Decreto Supremo N° 008-2021-VIVIENDA, Decreto Supremo que aprueba el Reglamento de la Ley N° 29151, Ley General del Sistema Nacional de Bienes Estatales.
- Resolución Directoral N° 0015-2021-EF/54.01, Directiva N°006-2021-EF/54.01 "Directiva para la Gestión de Bienes Muebles Patrimoniales en el Marco del Sistema Nacional de Abastecimiento"
- Ley N° 27806, Ley de Transparencia y Acceso a la Información Pública.
- Ley N° 27927, Ley que modifica la Ley 27806 Ley de Transparencia y Acceso a la Información Pública.
- Decreto Supremo N° 043-2003-PCM, Aprobación del Texto Único Ordenado de la Ley N° 27806, Ley de Transparencia y Acceso a la Información Pública

**Notas:**

- La información a registrar corresponde a la fecha de corte.

**Leyenda:**

- A) Indicar el nombre del local o almacén donde se ubica el vehículo o maquinaria.
- B) Indicar el código patrimonial asociado al bien.
- C) Precisar el tipo de bien, si corresponde a **Vehículo o Maquinaria**.
- D) Consignar los datos de la placa y número de serie.
- E) Registrar el modelo del vehículo o maquinaria.

- F) Registrar la marca del vehículo o maquinaria.
- G) Indicar el año de fabricación del vehículo o maquinaria.
- H) Indicar la fecha de adquisición del bien.
- I) Precisar el estado de conservación, si está **Operativo o Inoperativo**.
- J) Indicar la fecha del último mantenimiento efectuado al vehículo o maquinaria

al 13.05.2025

SUPERINTENDENCIA DEL MERCADO DE VALORES  
LIMA - LIMA - SAN ISIDRO  
ZOSIMO JUAN PICHUWA SERNA  
SUPERINTENDENTE  
Del  
Del  
ECONOMÍA Y FINANZAS

16/03/2024	al	presente
1/02/2025	al	13/05/2025

001 Superintendencia del Mercado de Valores - SMV [001274]  
LIMA - LIMA - SAN ISIDRO  
ZOSIMO JUAN PICHUUA SERNA  
SUPERINTENDENTE DEL MERCADO DE VALORES

16/03/2024	al	presente
1/02/2025	al	13/05/2025

N°	Nombre de Aplicación Informática	Objetivo	U.O. Propietaria	Estado	Año de última actualización
0	1	2	3	4	5
1	Portal del Mercado de Valores	Este sistema de información permite al público en general consultar información de manera oportuna y actualizada de las empresas que forman parte del Registro Público del Mercado de Valores: así como las Normas Legales, Datos Estadísticos, Servicio de Orientación y Educación y otros servicios tales como acceder a otras páginas WEB de relacionados al mercado de valores internacional.	OSDRI	En Operación	2024
2	Internet : MVNet	Sistema de Intercambio de Información con tecnología PKI- Va a permitir a las empresas supervisadas o cualquier persona jurídica bajo el ámbito de CONASEV remitir información por Internet a través del Mvnet, asimismo CONASEV utilizará éste mismo medio para las comunicaciones formales a dichas empresas	SASCM, SASP	En Operación	2024
3	Portal Inversionista Institucional	Portal para el Inversionista Institucional con información para la toma de decisiones de inversión respecto a emisores de valores. Restringido solo para uso de Inversionistas Institucionales.	OSDRI	En Operación	2019
4	Nueva Intranet	Intranet con información organizada y nuevas funcionalidades para el personal de la SMV	OSDRI	En Operación	2025
5	Portal Biblioteca Virtual	Visualizar todos los libros/revistas disponibles de la SMV	Superintendencia Adjunta de Investigación, Desarrollo e Innovación	En Operación	2019
6	Administrador Biblioteca Virtual	Administrar las publicaciones e inventario de libros/revistas de la Biblioteca de la SMV	Superintendencia Adjunta de Investigación, Desarrollo e Innovación	En Operación	2018
7	Gestión de Bitácora	Administrar las acciones realizadas de los analistas/abogados del área IGSE.	Superintendencia Adjunta de Supervisión Prudencial	En Operación	2022
8	Internet: SMV Virtual	Sistema que permite el intercambio de información entre las empresas No Supervisadas y la SMV. Se encuentra integrada a la Clave SOL de la Sunat para personas jurídicas, también permite el acceso de Personas Naturales	OSDRI	En Operación	2024
9	Reportes en Olik Sense para monitoreo	Reportes con la Herramienta de Negocio Olik Sense	Oficina de Tecnologías de Información	En Operación	2020
10	BI Para Análisis de Información	Información generada por los procesos de Carga de BI	Oficina de Tecnologías de Información	En Operación	2024
11	Módulo de Conversión	Modular un conversión programada de datos para el cálculo de admisión de solicitudes de inscripción de valores	Superintendencia Adjunta de Supervisión de Gestión de Mercado	En Operación	2023
12	Sistema de Gestión Doc-SMVDoc	Sistema de gestión documental mediante el cual se comunica toda la institución, además de ser el medio para comunicarse con las empresas supervisadas y no supervisadas que acceden al MVNet y SMV Virtual respectivamente.	OSDRI	En Operación	2024
13	Catálogo de Aplicaciones	Contiene Dashboard del Catálogo de Aplicaciones	Oficina de Tecnologías de Información	En Operación	2024
14	App de la SMV	Aplicativo móvil de la SMV disponible en Android y IOS, permite consultar los datos de inscripción, cotizaciones, fondos mutuos, información general	Oficina de Tecnologías de Información	En Operación	2020
15	Software firma MVNet	Módulo que permite la firma digital de documentos	Oficina de Tecnologías de Información	En Operación	2022
16	Software para el Seguimiento Presupuestal (GE3P)	Gestión Efectiva de Proyectos y Programas Presupuestales	Oficina de Planeamiento, gestión e integridad	En Operación	2020
17	Administración MVNet sin certificado	Módulo que permite consultar la bitácora de MVNet. También permite realizar el registro de plazos de información.	Oficina de Tecnologías de Información	En Operación	2025
18	Bitácora del Operador de Data Center	Bitácora del Operador de Data Center	Oficina de Tecnologías de Información	En Operación	2024
19	Supervisión de Reportes CBGC	Seguimiento de BGC	Superintendencia Adjunta de Supervisión de Gestión de Mercado	En Operación	2023
20	BackEnd de Capacitaciones	Sistema Bitácora del Operador de Data Center	Oficina de Tecnologías de Información	En Operación	2024
21	Repositorio Institucional SMV	Repositorio institucional de la SMV.	Superintendencia Adjunta de Investigación, Desarrollo e Innovación	En Operación	2020
22	Repositorio de Datos SMV	Repositorio de datos institucionales de la SMV.	Superintendencia Adjunta de Investigación, Desarrollo e Innovación	En Operación	2019
23	Portal de Datos Abiertos	Módulo que muestra los servicios web disponibles para uso como datos abiertos	Oficina de Tecnologías de Información	En Operación	2024
24	Carga Masiva de Documentos en Expedientes	Permite la carga masiva de documentos en un expediente	Oficina de Tecnologías de Información	En Operación	2020
25	Administración MVNet	Modulo que permite consultar la información de documentos, cargos y cotizaciones del Sistema MVNet. También permite realizar actividades de	Oficina de Tecnologías de Información	En Operación	2023
26	Supervisión y Monitoreo de Agentes de Intermediación	Supervisión en Línea de Agentes de Intermediación	Superintendencia Adjunta de Supervisión Prudencial	En Operación	2024
27	Módulo 5: Administración SLAI	Módulo 5: Administración Supervisión en Línea de Agentes de Intermediación	Oficina de Tecnologías de Información	En Operación	2024
28	Gestor de la Intranet	Aplicativo que permite la administración de la Nueva Intranet.	Oficina de Tecnologías de Información	En Operación	2024
29	Préstamos Administrativos v3.0	Realizar el registro de las solicitudes de préstamos por parte de los trabajadores de la SMV	Oficina de Administración	En Operación	2007
30	Evaluación de Personal	Evaluación de Personal	Oficina de Administración	En Operación	2005
31	Control de Expedientes	Muestra información de Expedientes, así como genera el historial de Control, Decisión	OSDRI	En Operación	2025
32	Consultas SIA	Permite generar los reportes	Oficina de Administración	En Operación	2024
33	Control de Asistencia	Control de Asistencia	Oficina de Administración	En Operación	2021
34	IGSE-Gestión de Expedientes	Gestionar los expedientes correspondientes al área IGSE	Superintendencia Adjunta de Supervisión Prudencial	En Operación	2022
35	Módulo Administración SMVDoc2	Módulo de Administración SMVDoc	Oficina de Tecnologías de Información	En Operación	2024
36	Gestión DivDesarrollo	Permite el registro de proyectos planificados en el POF, PGB y proyectos de gestión como consultoría, Diseño, capacitación	Oficina de Tecnologías de Información	En Operación	2024
37	Módulo de Gobierno Corporativo	Módulo de Consultas de los Principios de Buen Gobierno Corporativo (PBGC)	Superintendencia Adjunta de Investigación, Desarrollo e Innovación	En Operación	2025
38	SIA - Aplicaciones Web	SIA - Aplicaciones Web	Oficina de Administración	En Operación	2024
39	Módulo General de Aplicaciones	Aplicación general para integrar funcionalidades de diversas áreas.	Oficina de Administración	En Operación	2025
40	Consultas SMVDoc V2	Consultas SMVDoc Versión .Net	Oficina de Tecnologías de Información	En Operación	2025
41	Sistema de Sanciones v.2	Permite realizar el registro y seguimiento de las sanciones impuestas por la SMV	SASCM, SASP	En Operación	2025
42	Sistema de Interoperabilidad	Módulo que permite la consulta de información de los servicios web disponibles en la PIDE.	OSDRI	En Operación	2025
43	Sistema de Boletas de Pago	Módulo que permita la generación, firma y consulta de boletas de pago de los trabajadores de la SMV.	Oficina de Administración	En Operación	2025
44	Fondos Colectivos (web)	Consultar la información enviada correspondiente a cada EAFC	Superintendencia Adjunta de Supervisión Prudencial	En Operación	2024
45	Sistema de Multas	Administración de las multas aplicadas a las respectivas empresas que supervisa la SMV	Oficina de Administración	En Operación	2025
46	Catálogo Manuales Sistemas	Catálogo de Manuales de Sistemas	Oficina de Tecnologías de Información	En Operación	2024
47	Reportes SMV PEMV	Permite realizar el seguimiento de las solicitudes de inscripción de valores	Superintendencia Adjunta de Supervisión de Gestión de Mercado	En Operación	2024
48	Módulo de Orientación	Permite realizar el registro, control y seguimiento de las consultas relativas a orientación del mercado de valores.	Superintendencia Adjunta de Investigación, Desarrollo e Innovación	En Operación	2025
49	Reporte de Mercado de Valores	Resúmenes de Información de Mercado Secundario, Anuario	Superintendencia Adjunta de Supervisión Prudencial	En Operación	2023
50	Sistema de Análisis de Cuentas por Cobrar	Sistema de Análisis de Cuentas por Cobrar	Oficina de Administración	En Operación	2025
51	Bitácora de Incidencias	Registro de incidentes de las solicitudes de inscripción de valores	Oficina de Tecnologías de Información	En Operación	2018
52	Aplicación para Análisis de EEEF	Despliega información en Formato Excel Información de Estados Financieros	Superintendencia Adjunta de Supervisión Prudencial	En Operación	2024
53	Sistema de Cobranzas Web	Sistema de Cobranzas Web	Oficina de Administración	En Operación	2024

N°	Nombre de Aplicación Informática	Objetivo	U.O. Propietaria	Estado	Año de última actualización
0	1	2	3	4	5
54	Sistema de Notificaciones PIDE	Modulo que permite el reenvío de una notificación enviada con error y el registro de las notificaciones recibidas a través de PIDE	OSDRI	En Operación	2025
55	Backend de Menús	Permite realizar el mantenimiento de las etiquetas mostradas en las aplicaciones que utilizan la maqueta SMV.	Oficina de Tecnologías de Información	En Operación	2024
56	Administrador de Procesos y Aplicaciones OTI	Contiene el backend del Catálogo de Aplicaciones, y los registros de formatos para el SGSI	Oficina de Tecnologías de Información	En Operación	2025
57	Matriz de Roles por Funcion	Matriz de Roles por Funcion	Oficina de Planeamiento, gestion e integridad	En Operación	2025
58	Sistema de Publicaciones v3.0	Gestionar las publicaciones realizadas para visualizarse en el portal y en algunos casos de la Intranet	Oficina de Tecnologías de Información	En Operación	2024
59	Legajo Digital	Modulo que permite el registro de información de datos personales, datos laborales, estudios realizados, ocurrencias, dependientes del Personal de la SMV	Oficina de Administración	En Operación	2025
60	Reportes de Administración	Reportes del Sistema Integrado de Administración	Oficina de Tecnologías de Información	En Operación	2012
61	Modulo de Notificaciones SMV	Modulo para la programación de notificaciones o alertas de correos con información de la gestión de la SMV	Oficina de Tecnologías de Información	En Operación	2024
62	Atención de Comunicaciones	Permite realizar el registro, control y seguimiento de las consultas realizadas al área de defensoría del inversionista.	Defensoría del Inversionista	En Operación	2024
63	Microformas	Sistema de producción de microformas permite a partir de documentos originales en formatos físicos o generados electrónicamente identificados elegidos para ser convertidos en microformas con valor legal y probatorio, de conformidad con la legislación nacional vigente. Modulo que permite la carga, verificación y generación de las microformas relativas al MVNet	OSDRI	En Operación	2023
64	Microformas Workflow	Sistema de producción de microformas permite a partir de documentos originales en formatos físicos o generados electrónicamente identificados elegidos para ser convertidos en microformas con valor legal y probatorio, de conformidad con la legislación nacional vigente. Modulo que permite la carga, verificación y generación de las microformas relativas al SMVDOC	OSDRI	En Operación	2018
65	Sistema de Alarmas Bursátiles v3	Sistema de Alarmas Bursátiles v3	Superintendencia Adjunta de Supervisión de Conductas de Mercados	En Operación	2024
66	CMS PORTAL	Aplicativo que permite la administración del portal SMV, permite la creación de nuevas secciones, nuevas opciones de menú, banners, modulos publicitarios, contenidos, etc.	Oficina de Tecnologías de Información	En Operación	2024
67	Sistema de Información Legal de Normas	Registro de las normas legales a mostrar en el portal Institucional de la SMV	Superintendencia Adjunta de Investigación, Desarrollo e Innovación	En Operación	2024
68	Mesa de Servicios	Mesa de Servicios (Externo)	Oficina de Tecnologías de Información	En Operación	2024
69	Sistema SIRyS	El SIRyS es un sistema que ha sido diseñado para recibir información de los sistemas de la SMV, de fuentes de formatos. Dicha información se procesa y genera reportes.	SASCM, SASP	En Operación	2024
70	Consulta de Microformas Digitales	Microformas Digitales - Consulta	Oficina de Tecnologías de Información	En Operación	2024
71	Documenta - SGD	Modulo que permite la generación de toda la información de los procesos de la SMV, en todos los ámbitos de la SMV.	Oficina de Planeamiento, gestión e integridad	En Operación	2024
72	Modulo Convenio SMV SUNAT	Aplicación que permite la generación de información a ser remitida a la SUNAT relativa a los archivos de operaciones de titulares en bolsa entre otros.	Oficina de Tecnologías de Información	En Operación	2024
73	Modulo Fondos Mutuos - eProspectus	Modulo que permite la consulta de Información relativa a los prospectos de Fondos Mutuos.	Superintendencia Adjunta de Supervisión Prudencial	En Operación	2015
74	Gestión Proyectos Software	Aplicativo para la gestión de solicitudes de desarrollo de componentes establecidos. Permite el registro de solicitudes, mantenimiento de estados de la solicitud y estados de controlables por el proveedor de la fábrica de software.	Oficina de Tecnologías de Información	En Operación	2024
75	Consultas Millennium	Consultas Millennium	Oficina de Tecnologías de Información	En Operación	2024
76	Consulta Declarac. Juradas Cont.	Modulo que permite consultar los expedientes remidos como Declaración Jurada de Contabilidad.	Oficina de Administración	En Operación	2024
77	SIA - Asistencia (anterior)	Sistema administrador para el control de asistencia del personal	Oficina de Administración	En Operación	2021
78	SIA - Modulo de Tesorería	Modulo del SIA para gestionar los movimientos de ingreso y salida de dinero, salida de comprobantes de pago, recibos de ingresos, etc.	Oficina de Administración	En Operación	2024
79	Registro de Personas Jurídicas y Naturales	Información de empresas - supervisadas por la SMV - En Desuso - Información de nominados de Empresas de Fondos Mutuos las cuales -D7.N7remite información de Forma Diaria a través de archivos	Superintendencia Adjunta de Supervisión Prudencial	En Operación	2019
80	Modulo de Fondos Mutuos	Información de nominados de Empresas de Fondos Mutuos las cuales -D7.N7remite información de Forma Diaria a través de archivos	Superintendencia Adjunta de Supervisión Prudencial	En Operación	2024
81	Modulo Estadístico	Muestra Información Consolidado de Fondos Mutuos, Mercado Secundario	Superintendencia Adjunta de Investigación, Desarrollo e Innovación	En Operación	2025
82	Mecanismo Centralizado de Negociación	Reportes y Consultas de Mercado Secundario	Superintendencia Adjunta de Supervisión Prudencial	En Operación	2025
83	ICLV	Reportes y Consultas de Mercado Secundario	Superintendencia Adjunta de Supervisión Prudencial	En Operación	2021
84	Consultas CENDOC	Aplicación solo usado para la Impresión de Foliation de Registros Públicos	OSDRI	En Operación	2012
85	SIA - Modulo de Cobranzas	Aplicación del SIA. Genera las Boletas Ordenes de pago y Cobranzas Coactivos de las Empresas - Supervisadas por la SMV	Oficina de Administración	En Operación	2025
86	Sistema Integrado de Seguridad	Administra el acceso de todas las aplicaciones a través de perfiles de usuario.	Oficina de Tecnologías de Información	En Operación	2021
87	Sistema de Sesiones de Directorio	Modulo donde se registran las sesiones de Directorio y sus acuerdos tomados.	OSDRI	En Operación	2011
88	Modulo de Envío de Información	Modulo que permite obtener información para el envío con empresas que se tiene convenio de entrega de información.	Superintendencia Adjunta de Investigación, Desarrollo e Innovación	En Operación	2016
89	SIA - Fondos y Garantías	SIA - Fondos y Garantías	Oficina de Administración	En Operación	2022
90	SIA - Documentos Valorados	SIA - Documentos Valorados	Oficina de Administración	En Operación	2005
91	SIA - Modulo de Logística	Permite el mantenimiento de las entidades que conforman el modulo de Logística.	Oficina de Administración	En Operación	2025
92	SIA - Modulo de Contabilidad	Modulo de Contabilidad con Integración a los distintos Módulos del SIA.	Oficina de Administración	En Operación	2015
93	SIA - Modulo de Presupuestos	Modulo de Presupuestos de ingresos y gastos con integración a los distintos módulos del SIA. Este sistema permite capturar y procesar información referida a los compromisos de gastos que tiene que asumir la SMV, así como realizar los controles respectivos a la ejecución de gasto y en la recaudación de ingresos que son procesados en el sistema de tesorería, que a través de su interfaz permite generar los reportes de control, tales como: - Estado de Ejecución de Gastos - Estado de Ingresos - Auxiliares por partida y otros.	Oficina de Administración	En Operación	2021
94	SIA - Modulo de Personal	Permite mantener los datos del personal de la SMV, incluyendo empleados Nominados y Contratados CAS, SERVIR, Pensionistas, Practicantes y Directores. Prepara las planillas de pago de remuneraciones, pensiones, subvenciones y dietas en base a la información de asistencia (empleados), las remuneraciones fijas, cuentas corrientes, préstamos y todos los otros datos que afecten el monto neto a pagar, incluyendo el cálculo automático de las retenciones de ley o aportaciones patronales. Forman parte de éste sistema los módulos de Planilla, Legajo, Capacitación y Prestamos al personal. Permite la contabilización automática de los procesos y gastos de personal y el registro de los movimientos presupuestales.	Oficina de Administración	En Operación	2025
95	SIA - Evaluación de Personal	Evaluar el desempeño de personal de la SMV	Oficina de Administración	En Operación	2020
96	Protocolo de Seguridad	Acceso a todas las aplicaciones a través de perfiles de usuario.	Oficina de Tecnologías de Información	En Operación	2025
97	Convertidor CAVALI	Procesos de Carga y validación de información estructurada - Remitida por CVD.	Superintendencia Adjunta de Supervisión Prudencial	En Operación	2025
98	Convertidor Millennium	Convertidor Millennium	Oficina de Tecnologías de Información	En Operación	2022
99	Catálogo de Vistas para análisis de Información	Catálogo de Vistas para análisis de Información	Oficina de Tecnologías de Información	En Operación	2021
100	Portal para Verificación de Código CVD	Permite consulta de documentos enviados con código CVD.	OSDRI	En Operación	2022
101	Sistema de Supervisión PPF	Modulo que permite el monitoreo de variables relevantes de las entidades del tipo Financiamiento Participativo Financiero o Crowdfunding.	Superintendencia Adjunta de Investigación, Desarrollo e Innovación	En Operación	2023
102	Software de Control de Asistencia - Web	Control de Asistencia Web	Oficina de Administración	En Operación	2025





ENTIDADES  
SECCIÓN I  
SISTEMAS ADMINISTRATIVOS

SISTEMA ADMINISTRATIVO DE GESTIÓN DE RECURSOS HUMANOS

ANEXO 8.1  
COSTO DE PERSONAL Y PENSIONES

A. DATOS DE LA ENTIDAD

Nombre de la entidad

:

Superintendencia del Mercado de Valores

Departamento - Provincia - Distrito

:

Lima - Lima - San Isidro

Nombre del titular de la entidad

:

Zosimo Juan Pichhua Sema

Cargo

:

Superintendente del Mercado de Valores

Período en el cargo

:

Del 16/03/2024 al 13/05/2025

Fecha de corte

:

Del 1/02/2025

Sector (gob. Nacional) / Pliego Central (gob. Regional y Local) (1)

:

Economía y Finanzas

B. DATOS DE UNIDAD EJECUTORA

Nombre de la Unidad Ejecutora

:

001 Superintendencia del Mercado de Valores - SMV (001274)

Departamento - Provincia - Distrito

:

Lima-Lima-San Isidro

Nombre del titular

:

Zosimo Juan Pichhua Sema

Cargo

:

Superintendente del Mercado de Valores

Período en el cargo

:

Del 16/03/2024 al vigente

Modalidad Laboral	Total de puestos ocupados	Total de puestos vacantes	Total de registros	COSTO PERMANENTE					COSTO OCASIONAL				Costo Total de Personal (\$)	Costo Mensual Promedio (\$)
				Ingreso Imponible	Carga Social	Ingreso No Imponible	Incentivo Único	Total Costo Permanente	Escolaridad	Aguiñaldo / Gratificación	Otros Ocasionales	Total Costo Ocasional		
	A	B	C	D	E	F	G	H	I	J	K	L	M	
ACTIVOS (PLAZA)														
D. Ley N° 278														
D. Ley N° 728	181		181	4,350,771.91	427,438.20			4,778,209.11	29,500.00		351,634.38	331,134.38	5,109,334.49	1,703,111.50
Ley N° 20022	1		1	26,000.00	7,560.00			33,560.00					33,560.00	33,560.00
Carerras especiales (I)														
Otros (II)														
ACTIVOS (NO PLAZA)	4		4	-	-	24,000.00		24,000.00					24,000.00	6,000.00
D. Ley N° 1667 (CAS)	136	3	139	2,316,748.84	81,357.42			2,398,106.26					2,398,106.26	759,368.75
PROMOTORIAS														
CONVENIOS DE ADMINISTRACIÓN (FACI - PACI)														
MODALIDADES FORMATIVAS Y OTROS DE SIMILAR NATURALEZA	10.00	15.00	25	32,584.20	-			32,584.20			625.00	625.00	33,209.20	11,689.73
PENSIONISTAS	6.00		6	49,870.20				49,870.20					49,870.20	16,623.40
TOTAL GENERAL	332.00	18.00	350.00	6,831,975.15	516,345.62	24,000.00	-	7,314,320.77	29,500.00	-	352,259.38	331,759.38	7,706,080.15	2,568,693.38

Comentario: En caso de no ser aplicable al presente anexo o no contar con información por registrar, detallarse la justificación.

Justificación del Anexo 8.1

FIRMA DEL RESPONSABLE DEL SISTEMA ADMINISTRATIVO

Nombre y Apellidos: Cesar Benjamin Alcantara Gomez

DNI: 10658915

Cargo: Jefe Unidad de Recursos Humanos ( e )

FIRMA DEL FUNCIONARIO RESPONSABLE

Nombre y Apellidos: Nocio Inara Fernandez de Portales Chang

DNI: 10021815

Cargo: Superintendente Adjunto de la Oficina de Administración

(1) Registrar información del sector / territorio en caso de un proceso de Transferencia de Gestión.

Base Normativa

- Ley N° 20027 - Ley de Servicio Civil

Legenda:

A) Considerar la cantidad de puestos, cargos o plazas que se encuentran ocupados a la fecha de corte.

B) Considerar la cantidad de puestos, cargos o plazas que se encuentran vacantes a la fecha de corte.

C) Sumatoria de A+B.

D) Registrar el monto de los ingresos que están afectos a la Carga Social (ESSALUD, FOSPOLI, SICTR, etc.).

E) Registrar el monto de los aportes mensuales que corresponden a Carga Social (ESSALUD, FOSPOLI, SICTR, etc.).

F) Registrar el monto de los ingresos mensuales que no están afectos a la Carga Social. (Resolución Directoral 0111/2021-EF/03.01 Aprueban la actualización del catálogo único de conceptos de ingresos correspondientes a los recursos humanos del sector público.

G) Incentivo Único: Se refiere al incentivo único CAFAE que se otorga única y exclusivamente al personal del decreto legislativo 276 de los niveles de gobierno nacional y regional que no perciben ningún tipo de asignación especial por la labor efectuada, bono de productividad y otras asignaciones de similar naturaleza, con excepción de los convenios por administración de resultados. (Opinion N°004-2023-OGGPRV/DGPA del 20.03.23

H) Sumatoria de costos permanentes: D+C+E+G.

I) Registrar el monto de los ingresos ocasionales que corresponden al concepto de Bonificación por Escolaridad.

J) Registrar el monto de los ingresos ocasionales que corresponden al concepto de Gratificaciones o Aguinaldos por Fiestas Patrias y Navidad.

K) Registrar el monto de otros ingresos ocasionales que son otorgados en cada año fiscal de forma ocasional, y que cuentan con marco legal, mandato judicial, negociación colectiva o laudo arbitral.

L) Sumatoria de costos ocasionales: I+J+K.

M) Sumatoria total de costos permanentes y ocasionales: H+L.

Modalidad Laboral:

(i) Se consideran parte del arqueo de Carreras especiales:

- Docentes universitarios - Ley N° 30220, Ley Universitaria,

- Jueces - Ley N° 20077, Ley de la Carrera Judicial

- Fiscales - Ley N° 30483, Ley de la Carrera Fiscal,

- Profesores de la Carrera Pública Magisterial y Auxiliares de Educación - Ley N° 29644, Ley de Reforma Magisterial

- Miembros - Ley N° 28559, Ley de situación militar de los oficiales de las fuerzas armadas

- Policías - D. Ley N° 1149, Ley de la carrera y situación del personal de la Policía Nacional del Perú

- Profesionales de la salud - Ley N° 23530, Ley que establece las normas generales que regulan el trabajo y la carrera de los profesionales de la salud

- Personal de la Carrera Pública Prefeccionaria - Ley N° 20703, Ley de la Carrera Especial Pública Prefeccionaria

- Diplomáticos - Ley N° 28081, Ley del Servicio Diplomático de la República

- Personal técnico y auxiliar esencial de la salud - Ley N° 28561, Ley que regula el trabajo de los técnicos y auxiliares asistenciales de salud

- Docentes de Institutos, Ley N° 30512, Ley de Institutos y Escuelas de Educación Superior

(ii) Se consideran parte del arqueo de Otros:

- Constitución civil.

- Especial Gerentes civiles D. LEG. N° 1024,

- Agrario Ley n° 27360,

- Minero,

- SERUM - Ley n° 23330

- Otros no previstos de acuerdo a planilla.

ENTIDADES  
SECCIÓN I  
SISTEMAS ADMINISTRATIVOS

SISTEMA ADMINISTRATIVO DE GESTIÓN DE RECURSOS HUMANOS  
ANEXO 8.2  
PROCEDIMIENTOS DISCIPLINARIOS

A. DATOS DE LA ENTIDAD

Nombre del Pliego

:

Superintendencia del Mercado de Valores

Departamento - Provincia - Distrito

:

Lima - Lima - San Isidro

Nombre del titular

:

Zosimo Juan Pichihua Serna

Cargo

:

Superintendente del Mercado de Valores

Periodo en el cargo

:

Del

16/03/2024

-

vigente

Fecha de corte

:

Del

1/02/2025

al

13/05/2025

Sector (gob. Nacional) / Pliego Central (gob. Regional y Local) (1)

:

Economía y Finanzas

B. DATOS DE UNIDAD EJECUTORA

Nombre de la Unidad Ejecutora

:

001 Superintendencia del Mercado de Valores - SMV [001274]

Departamento - Provincia - Distrito

:

Lima-Lima-San Isidro

Nombre del titular

:

Zosimo Juan Pichihua Serna

Cargo

:

Superintendente del Mercado de Valores

Periodo en el cargo

:

Del

1/02/2025

al

13/05/2025

1) SERVIDORES SANCIONADOS (vigentes a la fecha de corte)

N°	Tipo de Documento	Nro. De Documento	Nombres y Apellidos	Tipo de Sanción	Tipo de Procedimiento	Fecha inicio de la Sanción Vigente	Fecha final de la Sanción Vigente	Total de Tiempo de Sanción			Observación de la Sanción
	A	B	C	D	E	F	G	Años	Meses	Días	H

2) PAD EN TRÁMITE (a la fecha de corte)

N°	Estado del PAD	Cantidad
1	En fase instructiva	
2	En fase sancionadora	
3	Prescrita	

Comentario.- En caso de no ser aplicable el presente anexo o no contar con información por registrar, desarrollar la justificación:  
Justificación del Anexo 8.2

NO SE CUENTA CON FUNCIONARIOS SANCIONADOS

FIRMA DEL RESPONSABLE DEL SISTEMA ADMINISTRATIVO

Nombres y Apellidos: Cesar Benjamin Altamirano Gomez

DNI: 10659019

Cargo: Jefe Unidad de Recursos Humanos ( e )

FIRMA DEL FUNCIONARIO RESPONSABLE

Nombres y Apellidos: Rocio Ines Fernandez de Paredes Chang

DNI: 10321675

Cargo: Superintendente Adjunto de la Oficina de Administración

(1) Registrar información del sector / territorio en caso de un proceso de Transferencia de Gestión.

Nota:

- Tener en consideración que las sanciones deberán ser consentidas en calidad de cosa juzgada.

Base Normativa

- Ley N° 30057 - Ley de Servicio Civil

- Artículo 41 de la Constitución Política del Perú

- Artículo 91 del Reglamento de la Ley del Servicio Civil

Leyenda:

A) Ingresar el tipo de documento de la persona sancionada (DNI, CE)

B) Número de DNI o CE

C) Nombres y apellidos

D) Suspensión, Inhabilitación, Destitución, Despido, Multa u otra (especificar tipo de sanción)

E) Registrar según corresponda:  
\*PAD (Procedimiento Administrativo Disciplinario)  
\*PAS (Procedimiento Administrativo Sancionador), Judicial u otros

F) Día/Mes/Año

G) Día/Mes/Año

H) Apelación, Judicialización o No aplica

ENTIDADES  
SECCIÓN I  
SISTEMAS ADMINISTRATIVOS  
SISTEMA NACIONAL DE CONTROL  
ANEXO 9.1

RECOMENDACIONES DE LOS INFORMES DE CONTROL POSTERIOR POR UNIDAD EJECUTORA

A. DATOS DE LA ENTIDAD  
Nombre de la entidad : Superintendencia del Mercado de Valores  
Departamento - Provincia - Distrito : Lima - Lima - San Isidro  
Nombre del titular de la entidad : Zósimo Juan Pichihua Serna  
Cargo : Superintendente  
Periodo en el cargo : Del 16/03/2024 al presente  
Fecha de corte : Del 1/02/2025 al 13/05/2025  
Sector (gob. Nacional) / Pliego Central (gob. Regional y Local) (1) : Economía y Finanzas

B. DATOS DE UNIDAD EJECUTORA  
Nombre de la Unidad Ejecutora : 001 Superintendencia del Mercado de Valores - SMV [001274]  
Departamento - Provincia - Distrito : Lima - Lima - San Isidro  
Nombre del titular : Zósimo Juan Pichihua Serna  
Cargo : Superintendente  
Periodo en el cargo : Del 16/03/2024 al presente  
Fecha de corte : Del 1/02/2025 al 13/05/2025

Año	Unidad Ejecutora	Tipo de Informe de Control Posterior	DATOS DEL INFORME DE CONTROL POSTERIOR				RECOMENDACIONES PENDIENTES Y EN PROCESO			
			N° de Informe	Título del Informe	Fecha Emisión	Fecha Publicación	N° de orden en el informe de Control	Descripción	Fecha de Vencimiento	Estado de la Recomendación
A	B	C	D	E	F	G	H	I	J	K
2024	Superintendencia del Mercado de Valores	Auditoria de Cumplimiento	022-2024-2-0004-AC	Proceso de atención de recursos de reconsideración interpuestos por administrados sancionados y trámite de cobranza de multas por la Superintendencia del Mercado de Valores	24/10/2024	5/11/2024	1	Realizar las acciones tendentes a fin que el órgano competente efectúe el deslinde de las responsabilidades que correspondan, de los servidores públicos de la Superintendencia del Mercado de Valores comprendidos en el hecho observado del presente Informe de Auditoría, de acuerdo a las normas que regulan la materia. (Conclusión n.º1)	30/05/2025	EN PROCESO
							4	Disponer a la Unidad de Finanzas coordine con la Oficina de Tecnología de Información a fin de establecer que las interfaces, usos y aplicaciones empleadas por la Unidad de Finanzas se integren, para que la información y reportes de la situación del pago de la deuda sea igual a la situación real del cobro, para superar la imprecisión de la información realcionada al saldo de las multas impuestas y por ende la falta de la transparencia de la información debe ser clara y precisa. (Conclusión n.º 3)	31/10/2025	EN PROCESO
2024	Superintendencia del Mercado de Valores	Control Especifico	025-2024-2-0004-SCE	Certificación de profesionales que intervienen en las fases de las contrataciones en la Superintendencia del Mercado de Valores	3/12/2024	11/12/2024	1	Realice las acciones tendentes a fin que el órgano competente efectúe el deslinde de las responsabilidades que correspondan, de los funcionarios y servidores públicos de la Superintendencia del Mercado de Valores comprendidos en los hechos observados del presente Informe de Control Especifico, de acuerdo a las normas que regulan la materia. (Conclusión n.º1)	31/05/2025	EN PROCESO
2025	Superintendencia del Mercado de Valores	Acción de Oficio Posterior	018-2025-CG/PREVI-AOP	Ejecución presupuestal 2024 de la Superintendencia del Mercado de Valores	8/01/2025	7/02/2025	1	Al Titular de la entidad: 1. Adoptar las acciones que correspondan, en el ámbito de sus competencias, a fin de atender o superar el hecho con indicio de irregularidad como resultado de la Acción de Oficio Posterior, y de ser el caso, disponer el deslinde de responsabilidades que correspondan.	15/06/2025	EN PROCESO

Nota: ordenado por año y tipo de informe

Comentario.- En caso de no ser aplicable el presente anexo o no contar con información por registrar, desarrollar la justificación:

Justificación del Anexo 9.1

FIRMA DEL RESPONSABLE DEL SISTEMA ADMINISTRATIVO
Nombres y Apellidos: Bruno Alberto Salas Meza
DNI: 02792630
Cargo: Jefe de la Oficina de Secretaría de Directorio y Relaciones Institucionales

FIRMA DEL FUNCIONARIO RESPONSABLE
Nombres y Apellidos: Rocío Inés Fernández de Paredes Chang
DNI: 10321675
Cargo: Superintendente Adjunto de la Oficina de Administración

(1) Registrar información del sector/territorio en caso de un proceso de Transferencia de Gestión.

ENTIDADES  
SECCIÓN I  
SISTEMAS ADMINISTRATIVOS  
SISTEMA NACIONAL DE CONTROL  
ANEXO 9.2  
FUNCIONARIOS CON PRESUNTA RESPONSABILIDAD ADMINISTRATIVA

A. DATOS DE LA ENTIDAD

Nombre de la Entidad : Superintendencia del Mercado de Valores  
Departamento - Provincia - Distrito : Lima - Lima - San Isidro  
Nombre del titular de la entidad : Zósimo Juan Pichihua Serna  
Cargo : Superintendente  
Periodo en el cargo : Del 16/03/2024 al presente  
Fecha de corte : 1/02/2025 al 13/05/2025  
Sector (gob Nacional) / Pliego Central (gob Regional y Local) : Economía y Finanzas  
(1)

B. DATOS DE UNIDAD EJECUTORA

Nombre de la Unidad Ejecutora : 001 Superintendencia del Mercado de Valores - SMV [001274]  
Departamento - Provincia - Distrito : Lima - Lima - San Isidro  
Nombre del titular : Zósimo Juan Pichihua Serna  
Cargo : Superintendente  
Periodo en el cargo : Del 16/03/2024 al presente  
Fecha de corte : 1/02/2025 al 13/05/2025

Año	Unidad Ejecutora	TIPO DE INFORME CONTROL POSTERIOR	DATOS DEL INFORME			DATOS DE PERSONAL CON PRESUNTA RESPONSABILIDAD ADMINISTRATIVA- ENTIDAD		
			N° de Informe	Título del Informe	Fecha Emisión	DNI	Nombres y Apellidos	Estado (i)
A	B	C	D	E	F	G	H	I
2024	Superintendencia del Mercado de Valores	Auditoria de Cumplimiento	022-2024-2-0004-AC	Proceso de atención de recursos de reconsideración interpuestos por administrados sancionados y trámite de cobranza de multas por la Superintendencia del Mercado de Valores	24/10/2024	10804865	Fabiola Rosa Dolores Tello Las Heras	EN PROCESO
						18073707	Roberto Enrique Pereda Gálvez	EN PROCESO
						10299215	Omar Dario Gutiérrez Ochoa	EN PROCESO
						07206463	Ernesto Rafael Jesús Álvarez Cisneros	EN PROCESO
2024	Superintendencia del Mercado de Valores	Control Especifico	025-2024-2-0004-SCE	Certificación de profesionales que intervienen en las fases de las contrataciones en la Superintendencia del Mercado de Valores	3/12/2024	08386799	César Augusto Figueroa Benites	EN PROCESO
						06773522	José Luis Bernuy Vallejos	EN PROCESO
						16736380	César Manuel Echeandia Amay	EN PROCESO
						10321675	Rocio Inés Fernández de Paredes Chang	EN PROCESO

Comentario.- En caso de no ser aplicable el presente anexo o no contar con información por registrar, desarrollar la justificación:

Justificación del Anexo 9.2

FIRMA DEL RESPONSABLE DEL SISTEMA ADMINISTRATIVO
Nombres y Apellidos: Bruno Alberto Salas Meza
DNI: 02792630
Cargo: Jefe de la Oficina de Secretaría de Directorio y Relaciones Institucionales

FIRMA DEL FUNCIONARIO RESPONSABLE
Nombres y Apellidos: Rocio Inés Fernández de Paredes Chang
DNI: 10321675
Cargo: Superintendente Adjunto de la Oficina de Administración

(1) Registrar información del sector/territorio en caso de un proceso de Transferencia de Gestión.

ENTIDADES  
SECCIÓN I  
SISTEMAS ADMINISTRATIVOS  
SISTEMA NACIONAL DE CONTROL  
ANEXO 9.3  
SITUACIONES ADVERSAS DE LOS INFORMES DE CONTROL SIMULTÁNEO POR UNIDAD EJECUTORA

A. DATOS DE LA ENTIDAD

Nombre de la Entidad : Superintendencia del Mercado de Valores  
Departamento - Provincia - Distrito : Lima - Lima - San Isidro  
Nombre del titular de la entidad : Zósimo Juan Pichihua Serna  
Cargo : Superintendente  
Periodo en el cargo : Del 16/03/2024 al presente  
Fecha de corte : Del 1/02/2025 al 13/05/2025  
Sector (gob Nacional) / Pliego Central (gob Regional y : Economía y Finanzas

B. DATOS DE UNIDAD EJECUTORA

Nombre de la Unidad Ejecutora : 001 Superintendencia del Mercado de Valores - SMV [001274]  
Departamento - Provincia - Distrito : Lima - Lima - San Isidro  
Nombre del titular : Zósimo Juan Pichihua Serna  
Cargo : Superintendente  
Periodo en el cargo : Del 16/03/2024 al presente  
Fecha de corte : Del 1/02/2025 al 13/05/2025

Año	Unidad Ejecutora	Tipo de Informe de Control Simultáneo	DATOS DEL INFORME DE CONTROL SIMULTÁNEO				SITUACIONES ADVERSAS CON ACCIONES Y SIN ACCIONES		
			N° de Informe	Título del Informe	Fecha Emisión	Fecha Publicación	N° de orden en el informe	Descripción	Estado de la Situación Adversa
A	B	C	D	E	F	G	H	I	J
2025	Superintendencia del Mercado de Valores	Visita de Control	001-2025-OCI/0004-SVC	Adjudicación Simplificada N° 009-2024-SMVC-1 Contratación de la Ejecución de la obra de demolición total del bien inmueble de la Superintendencia del Mercado de Valores, ubicado en el Distrito de Miraflores, Provincia y Región Lima"	28/03/2025	2/04/2025	2	Entidad no adoptó medidas suficientes para garantizar la adecuada disposición de los bienes desmontados durante la demolición total del bien inmueble, ocasionando que se desconozca la ubicación física de noventainueve (99) bienes que representa el 32% del total de bienes desmontados.	CON ACCIONES

Nota: ordenado por año y tipo de informe

Comentario.- En caso de no ser aplicable el presente anexo o no contar con información por registrar, desarrollar la

Justificación del Anexo 9.3

FIRMA DEL RESPONSABLE DEL SISTEMA ADMINISTRATIVO

Nombres y Apellidos: Bruno Alberto Salas Meza

DNI: 02792630

Cargo: Jefe de la Oficina de Secretaría de Directorio y Relaciones Institucionales

FIRMA DEL FUNCIONARIO RESPONSABLE

Nombres y Apellidos: Rocío Inés Fernández de Paredes Chang

DNI: 10321675

Cargo: Superintendente Adjunto de la Oficina de Administración

(1) Registrar información del sector/territorio en caso de un proceso de Transferencia de Gestión.

ENTIDADES  
SECCIÓN I  
SISTEMAS ADMINISTRATIVOS

SISTEMA NACIONAL DE CONTROL  
ANEXO 9.4

IMPLEMENTACIÓN DEL SISTEMA DE CONTROL INTERNO

A. DATOS DE LA ENTIDAD

Nombre de la Entidad : Superintendencia del Mercado de Valores - SMV  
Departamento - Provincia - Distrito : Lima, Lima, San Isidro  
Nombre del titular de la entidad : Juan Pichihua Serna  
Cargo : Superintendente del Mercado de Valores  
Período en el cargo : Del 16/03/2024 al presente  
Fecha de corte : Al 13/05/2025  
Sector (gob Nacional) / Pliego Central (gob Regional y Local) (1) : Gobierno Nacional

B. DATOS DE UNIDAD EJECUTORA

Nombre de la Unidad Ejecutora : Superintendencia del Mercado de Valores - SMV  
Departamento - Provincia - Distrito : Lima, Lima, San Isidro  
Nombre del titular : Juan Pichihua Serna  
Cargo : Superintendente del Mercado de Valores  
Período en el cargo : Del 16/03/2024 al presente

Presentación de entregables (I)						
	Unidad Ejecutora	Entregable	2022	2023	2024	2025
	A	B				
1	Unidad Ejecutora 001	Diagnóstico				
2	Unidad Ejecutora 001	Plan de Acción Anual - Sección Medidas de Remediación	NoAplica	Si	Si	Si
3	Unidad Ejecutora 001	Plan de Acción Anual - Sección Medidas de Control	Si	Si	Si	Si
4	Unidad Ejecutora 001	Seguimiento Semestral del Plan de Acción	Si	Si	Si	NoAplica
5	Unidad Ejecutora 001	Evaluación Semestral de la Implementación del SCI	Si	Si	Si	NoAplica
6	Unidad Ejecutora 001	Reporte de Identificación de Deficiencias (RID)		Si		
7	Unidad Ejecutora 001	Seguimiento Anual del Plan de Acción (2)	Si	Si	Si	NoAplica
8	Unidad Ejecutora 001	Evaluación Anual de la Implementación del SCI	Si	Si	Si	NoAplica

Estado de Medidas de Remediación (II)														
Año	Unidad Ejecutora	Eje	Componente	Cantidad Medidas de Remediación	Seguimiento Semestral						Seguimiento Anual			
					Implementado	No Implementado	Proceso	Pendiente	Desestimado	No Aplica	Implementado	No Implementado	Desestimado	No Aplica
A	B	C	D	E										
2025	Unidad Ejecutora 001	Cultura Organizacional	Ambiente de Control	2			1	1			NoAplica	NoAplica	NoAplica	NoAplica
2025	Unidad Ejecutora 001	Cultura Organizacional	Información y Comunicación								NoAplica	NoAplica	NoAplica	NoAplica
2025	Unidad Ejecutora 001	Gestión de Riesgos	Evaluación de Riesgos								NoAplica	NoAplica	NoAplica	NoAplica
2025	Unidad Ejecutora 001	Gestión de Riesgos	Actividades de Control								NoAplica	NoAplica	NoAplica	NoAplica
2025	Unidad Ejecutora 001	Supervisión	Supervisión								NoAplica	NoAplica	NoAplica	NoAplica

Nota: Para aquellas entidades que no hayan identificado ninguna deficiencia en algun perioro, colocar el numeral 0 (CERO)

Estado de Medidas de Control (III)														
Año	Unidad Ejecutora	Sector	Producto	Cantidad Medidas de Control	Seguimiento Semestral						Seguimiento Anual			
					Implementado	No Implementado	Proceso	Pendiente	Desestimado	No Aplica	Implementado	No Implementado	Desestimado	No Aplica
A	B	C	D	E										
2025	Unidad Ejecutora 001	Economía y Finanzas	Supervisión del Mercado de Valores, Mercado de Productos, Sistema de Fondos Colectivos y Actividad de Financiamiento Participativo Financiero	4	2	0	2	0	0		NoAplica	NoAplica	NoAplica	NoAplica
2025	Unidad Ejecutora 001	Economía y Finanzas	Regulación del Mercado de Valores, Mercado de Productos, Sistema de Fondos Colectivos y Actividad de Financiamiento Participativo Financiero	2	2	0	0	0	0		NoAplica	NoAplica	NoAplica	NoAplica
2025	Unidad Ejecutora 001	Economía y Finanzas	Orientación del Mercado de Valores, Mercado de Productos, Sistema de Fondos Colectivos y Actividad de Financiamiento Participativo Financiero	1	0	0	1	0	0		NoAplica	NoAplica	NoAplica	NoAplica

Comentario.- En caso de no ser aplicable el presente anexo o no contar con información por registrar, desarrollar la justificación:

Justificación del Anexo 9.4

FIRMA DEL RESPONSABLE DEL SISTEMA ADMINISTRATIVO
Nombres y Apellidos: Bruno Salas Mesa
DNI: 02792630
Cargo: Jefe de la Oficina de Secretaría de Directorio y Relaciones Institucionales

FIRMA DEL FUNCIONARIO RESPONSABLE
Nombres y Apellidos: Rocio Fernández de Paredes Chang
DNI: 10321675
Cargo: Superintendente Adjunto de la Oficina de Administración

(1) Registrar información del sector/territorio en caso de un proceso de Transferencia de Gestión.

Base Normativa:  
- Directiva N° 006-2019-CG/INTEG "Implementación del Sistema de Control Interno en las Entidades".

Leyenda:  
(I) Presentación de entregables:  
A) Registre el nombre de la Unidad Ejecutora Presupuestal.



B) Registre el cumplimiento en los 4 últimos años de los 8 entregables que conforman la implementación del Sistema de Control Interno: Diagnóstico de la Cultura Organizacional, Evaluación Anual de la implementación del SCI, Evaluación Semestral de la implementación del SCI, Plan de Acción Anual - Sección Medidas de Control, Plan de Acción Anual - Sección Medidas de Remediación, Primer Reporte de Seguimiento de Plan de Acción (semestral), Seguimiento de Plan de Acción Anual, Seguimiento de Plan de Acción Anual - 2

**(II) Estado de Medidas de Remediación**

- A) Registre el año correspondiente del Plan medidas de remediación.
- B) Registre el nombre de la Unidad Ejecutora Presupuestal.
- C) Registre los ejes de control interno, según corresponda: Cultura Organizacional, Gestión de Riesgos, Supervisión
- D) Registre los componentes de control interno, según corresponda: ambiente de control, evaluación de riesgos, actividades de control, información y comunicación, supervisión.
- E) Registre la cantidad total de medidas de remediación y cantidad específica por estado de medida de remediación, implementado, no implementado, en proceso, pendiente, no aplicable o desestimada.

**(III) Estado de Medidas de Control**

- A) Registre el año correspondiente del Plan medidas de control.
- B) Registre el nombre de la Unidad Ejecutora Presupuestal.
- C) Registre el sector que según corresponda los productos priorizados del plan medidas de control.
- D) Registre los productos priorizados del plan medidas de control.
- E) Registre la cantidad total de medidas de control y cantidad específica por estado de medida de control, implementado, no implementado, en proceso, pendiente, no aplicable o desestimada.

ENTIDADES  
SECCIÓN I  
SISTEMAS ADMINISTRATIVOS

SISTEMA ADMINISTRATIVO DE MODERNIZACION DE LA GESTIÓN PÚBLICA  
ANEXO N° 10.1  
GESTIÓN DE CALIDAD DE LOS SERVICIOS Y GOBIERNO ABIERTO

A. DATOS DE LA ENTIDAD

Nombre del Pliego : SUPERINTENDENCIA DEL MERCADO DE VALORES  
Departamento - Provincia - Distrito : LIMA -LIMA-SAN ISIDRO  
Nombre del titular : ZOSIMO JUAN PICHIHUA SERNA  
Cargo : SUPERINTENDENTE DEL MERCADO DE VALORES  
Periodo en el cargo : Del 16/03/2024 al presente  
Fecha de corte : Del 1/02/2025 al 13/05/2025  
Sector (gob Nacional) / Pliego Central (gob Regional y Local) (1) : ECONOMÍA Y FINANZAS

B. DATOS DE UNIDAD EJECUTORA

Nombre de la Unidad Ejecutora : 001 Superintendencia del Mercado de Valores - SMV [001274]  
Departamento - Provincia - Distrito : LIMA -LIMA-SAN ISIDRO  
Nombre del titular : ZOSIMO JUAN PICHIHUA SERNA  
Cargo : SUPERINTENDENTE DEL MERCADO DE VALORES  
Periodo en el cargo : Del 16/03/2024 al presente

1. GESTIÓN DE LA CALIDAD DE SERVICIOS.

Nro	Listado de bienes y/o servicios mejorados	Tipo (Bien / Servicio)	Motivo u Origen de la Mejora (NTGCS / NTGDR / OTROS)	Aspectos mejorados
	A	B	C	D
1				
2	La SMV se encuentra en proceso de implementación de la Norma Técnica para la Gestión de la Calidad de Servicios			

Leyenda:

(A): Detallar los bienes y servicios mejorados, como referencia los siguientes términos:

- i. Bienes: Son los productos tangibles que responden a las necesidades y expectativas de las personas y que son entregados por las entidades públicas, en cumplimiento de sus funciones (por ejemplo: desayuno escolar, tablets, bono, DNI, pasaporte, medicina, libros, vacunas, etc.). Para la provisión de bienes se podría requerir de servicios para asegurar su adecuada entrega.  
ii. Servicios: Productos intangibles entregados por las entidades públicas a las personas, en el marco de sus competencias y funciones sustantivas que, al satisfacer sus necesidades y expectativas, generan valor público.

(B): Registrar lo que corresponda: Bien / Servicio

(C): Indicar si la mejora ha tenido como motivo u origen , el cumplimiento de una NTGCS (Norma Técnica para la Gestión de la Calidad Servicios) NTGDR (Norma técnica de la Gestión de Reclamos) u otros.

(D): Describe los aspectos o acciones que se desarrollaron para mejorar el servicio que brinda la entidad. Por ejemplo: Reducción de tiempo de atención, implementación de plataforma web para atención, entre otras.

2. GOBIERNO ABIERTO (GA)

Nro	Principio de Gobierno Abierto	Iniciativa(s) o acción(es) implementada(s) en el periodo de gestión (*)	Medio de verificación de la iniciativa o acción implementada (**)
1	a) Transparencia y acceso a la información pública	1. Acceso a través de la página institucional de la SMV en la Plataforma Digital Única del Estado Peruano: <a href="http://www.gob.pe/smv">www.gob.pe/smv</a>	1. Enlace web: <a href="https://reclamos.servicios.gob.pe/?institution_id=210">https://reclamos.servicios.gob.pe/?institution_id=210</a>
		2. Difusión del Responsable del Acceso a la Información Pública (FRAI).	2. Enlace web: <a href="https://www.transparencia.gob.pe/enlaces/pte_transparencia_enlaces.aspx?id_entidad=80">https://www.transparencia.gob.pe/enlaces/pte_transparencia_enlaces.aspx?id_entidad=80</a>
		3. Acceso a través del Portal de Transparencia de la SMV	3. Enlace web: <a href="https://www.smv.gob.pe/ServicioSolicitudInformacion/Frm_SolicitudInformacion?data=894E8531779C03C3DABF3983071BEA9A1C088111C9">https://www.smv.gob.pe/ServicioSolicitudInformacion/Frm_SolicitudInformacion?data=894E8531779C03C3DABF3983071BEA9A1C088111C9</a>
		4. Difusión a la ciudadanía del procedimiento de Atención de Solicitudes de información en virtud a la Ley de Transparencia y Acceso a la Información Pública.	4. Enlace web: <a href="https://www.gob.pe/institucion/smv/normas-legales/3948570-074-2022">https://www.gob.pe/institucion/smv/normas-legales/3948570-074-2022</a>
		5. Disposición de personal de apoyo al FRAI.	5. Se cuenta con personal de apoyo al FRAI para la atención oportuna de solicitudes de información pública.
2	b) Participación ciudadana	1. Consulta pública del Proyecto de modificación del Reglamento de Agentes de Intermediación, del Reglamento de Fondos Mutuos de Inversión en Valores y sus Sociedades Administradoras y del Reglamento de Fondos de Inversión y sus Sociedades Administradoras.	1. Resolución SMV N° 007-2025-SMV/01, publicada el viernes 28 de marzo de 2025 en el Diario Oficial El Peruano.
3	c) Rendición de cuentas	1. Rendición de cuentas anual ante Contraloría General de la República.	1. Constancia de presentación de Informe de rendición de cuentas de titulares - Año 2024, emitida el 11 de febrero de 2025.

4	d) Integridad	1. Aprobación del Programa de Integridad de la SMV 2025.	1. Resolución de Superintendente N° 035-2025-SMV/02.
		2. Monitoreo de la actualización del Registro de Visitas en Línea y Agendas Oficiales.	2. Informes de monitoreo mensual emitidos por la Oficina de Planeamiento, Gestión e Integridad (OPGI).
		3. Difusión del canal de denuncias y medidas de protección al denunciante.	3. Afiches publicados en las zonas de acceso al público en las sedes institucionales.
		4. Difusión del principio de probidad (no aceptación de incentivos o ventajas indebidas).	4. Afiches publicados en las zonas de acceso al público en las sedes institucionales.
		5. Difusión de la Política de Integridad y Lucha contra la Corrupción de la SMV.	5. Publicación en la sección de Integridad de la página institucional de la SMV en Gob.pe.
		6. Promoción de la participación del personal en charlas de capacitación en materia de integridad y ética pública organizadas por SIP-SERVIR.	6. Correos de convocatoria del Oficial de Integridad de la SMV a todo el personal.

(\*) Detalla la(s) iniciativa(s) o acción(es) implementada(s) en la entidad, que se desarrollaron durante el periodo de gestión, en referencia a cada principio de gobierno abierto, los cuales se orientan a lograr una administración transparente, participativa, íntegra y que rinde cuentas a los ciudadanos.

(\*\*) Especifica los medios de verificación (física a través de documentación o digital, a través de un enlace virtual) que evidencia la implementación de la iniciativa o acción descrita en la columna (\*).

Comentario.- En caso de no ser aplicable el presente anexo o no contar con información por registrar, desarrollar la justificación:

Justificación del Anexo 10.1

FIRMA DEL RESPONSABLE DEL SISTEMA ADMINISTRATIVO
Nombres y apellidos: PAOLA MARTINEZ GOYONECHE
DNI : 07632803
Cargo: JEFE DE LA OFICINA DE PLANEAMIENTO, GESTIÓN E INTEGRIDAD

FIRMA DEL FUNCIONARIO RESPONSABLE
Nombres y apellidos: ROCIO FERNÁNDEZ DE PAREDES CHANG
DNI: 10321675
Cargo: SUPERINTENDENTE ADJUNTO DE LA OFICINA DE ADMINISTRACION

(1) Registrar información del sector/territorio en caso de un proceso de Transferencia de Gestión.

Base Normativa :

- Resolución de Secretaría de Gestión Pública No.011-2022 PCM/SGP que aprueba la Norma Técnica de Gestión de la Calidad de Servicios en el sector público.
- Resolución No. 001-2021-SGP/PCM que aprueba la Norma Técnica de Gestión de Reclamos en las entidades y empresas de la administración pública.
- Decreto Supremo N° 103-2022-PCM que aprueba la Política Nacional de Modernización de la Gestión Pública al 2030
- Ley de transparencia y acceso a la información pública-Ley 27806.

ENTIDADES  
SECCIÓN I  
SISTEMAS ADMINISTRATIVOS

SISTEMA ADMINISTRATIVO DE DEFENSA JURÍDICA DEL ESTADO  
ANEXO N° 11.1  
CANTIDAD TOTAL DE PROCESOS Y OTROS SIMILARES

A. DATOS DE LA ENTIDAD

Nombre de la Entidad : SUPERINTENDENCIA DEL MERCADO DE VALORES  
Departamento - Provincia - Distrito : LIMA -LIMA-SAN ISIDRO  
Nombre del titular de la entidad : ZOSIMO JUAN PICHIHUA SERNA  
Cargo : SUPERINTENDENTE  
Periodo en el cargo : Del 16/03/2024 al presente  
Fecha de corte : 1/02/2025 al 13/05/2025  
Sector (gob. Nacional) / Pliego Central (gob. Regional y Local) (1) :

B. DATOS DE UNIDAD EJECUTORA

Nombre de la Unidad Ejecutora : 001 Superintendencia del Mercado de Valores - SMV [001274]  
Departamento - Provincia - Distrito : LIMA -LIMA-SAN ISIDRO  
Nombre del titular : ZOSIMO JUAN PICHIHUA SERNA  
Cargo : SUPERINTENDENTE  
Periodo en el cargo : Del 16/03/2024 al presente  
Fecha de corte : 1/02/2025 al 13/05/2025

RELACIÓN DE INVESTIGACIONES O PROCESOS PENALES		
Cantidad total de Investigaciones en el Ministerio Público	Cantidad total de procesos penales en el Poder Judicial	Cantidad total de carga procesal
A	B	C
32	29	61

MPFN: Se consideran todas aquellas investigaciones en etapa de diligencias preliminares.  
Carga procesal: sumatoria de A+B

CANTIDAD TOTAL DE OTROS PROCESOS Y SIMILARES [SUMA DE A), B) Y C)]	88
A) PROCESOS JUDICIALIZADOS PARA RECUPERACIÓN JUDICIAL DE BIENES INMUEBLES	CANTIDAD
Cantidad total de procesos judiciales en trámite	0
Cantidad total de procesos judiciales en ejecución	1
Cantidad total de procesos judiciales con programación de diligencia de lanzamiento y/o desalojo *	
B) PROCEDIMIENTOS ADMINISTRATIVOS DE RECUPERACIÓN EXTRAJUDICIAL DE BIENES INMUEBLES	CANTIDAD
Cantidad total de procedimientos administrativos en trámite	0
Cantidad total de procedimientos administrativos con programación de diligencia de lanzamiento y/o desalojo *	0
C) OTROS PROCESOS Y SIMILARES	CANTIDAD
Cantidad de procesos arbitrales	1
Cantidad de arbitrajes laborales	0
Cantidad de procesos contenciosos administrativos en el PJ	84
Cantidad de conciliaciones	0
Cantidad de otros procesos similares que no se encuentren en el MP ni ante PJ	2

(\*) Programación de diligencia de lanzamiento : No se consideran los procesos judiciales en trámite

TOTAL DE EMBARGOS EJECUTADOS	CANTIDAD
Embargos ejecutados	0

Comentario.- En caso de no ser aplicable el presente anexo o no contar con información por registrar, desarrollar la justificación:

Justificación del Anexo 11.1

FIRMA DEL RESPONSABLE DEL SISTEMA ADMINISTRATIVO
Nombres y Apellidos: Christian Sergio Armas Alvarado
DNI: 09904749
Cargo: PROCURADOR PÚBLICO

FIRMA DEL FUNCIONARIO RESPONSABLE
Nombres y Apellidos: Rocío Fernández de Paredes Chang
DNI: 10321675
Cargo: SUPERINTENDENTE ADJUNTA DE LA OFICINA DE ADMINISTRACIÓN

(1) Registrar información del sector / territorio en caso de un proceso de Transferencia de Gestión.

- Base Normativa:
- Constitución Política del Perú
  - Decreto Legislativo N° 1326, "Decreto Legislativo que reestructura el sistema administrativo de defensa jurídica del Estado y crea la Procuraduría General del Estado"

ENTIDADES  
SECCIÓN I  
SISTEMAS ADMINISTRATIVOS  
  
SISTEMA ADMINISTRATIVO DE DEFENSA JURIDICA DEL ESTADO  
ANEXO N° 11.2  
CASOS EMBLEMÁTICOS

A. DATOS DE LA ENTIDAD

Nombre de la Entidad

:

SUPERINTENDENCIA DEL MERCADO DE VALORES

Departamento - Provincia - Distrito

:

LIMA -LIMA-SAN ISIDRO

Nombre del titular de la entidad

:

ZOSIMO JUAN PICHIHUA SERNA

Cargo

:

SUPERINTENDENTE

Periodo en el cargo

:

Del16/03/2024al presente

Fecha de corte

:

1/02/2025 al13/05/2025

Sector (gob. Nacional) / Pliego Central (gob. Regional y Local) (1)

:

B. DATOS DE UNIDAD EJECUTORA

Nombre de la Unidad Ejecutora

:

001 Superintendencia del Mercado de Valores - SMV [001274]

Departamento - Provincia - Distrito

:

LIMA -LIMA-SAN ISIDRO

Nombre del titular

:

ZOSIMO JUAN PICHIHUA SERNA

Cargo

:

SUPERINTENDENTE

Periodo en el cargo

:

Del16/03/2024al presente

Fecha de corte

:

1/02/2025 al13/05/2025

Cantidad Total de Casos Emblemáticos

N° de Carpeta Fiscal, Expediente Judicial u otro tipo de Expediente	Órgano Fiscal/Jurisdiccional/ otros	Distrito Fiscal/Distrito Judicial/similares	Sujeto Procesal	Naturaleza/ Especialidad	Materia/ Delitos	Fecha del Auto Admisorio/ Fecha de Inicio de Diligencias Preliminares/otros similares	Estado Procesal	Pretensión Económica ( S/ )	Monto establecido en la Sentencia ( S/ )	Monto pagado por el Estado ( S/ )	Monto pendiente de pago por el Estado ( S/ )	Monto cobrado a favor del Estado ( S/ )	Monto pendiente de cobro a favor del Estado ( S/ )	Cantidad total de personas investigadas/procesadas/d emandadas en cada caso emblemático
	A		B	C	D		E	F						G
09527-2016-0-1801-JR-CI-03	03° Juzgado Constitucional	Lima	Demandante	Constitucional	Proceso de Amparo	15/07/2016	Recurso Extraordinario	0	0	0	0	0	0	DEMANDANTE:1 DEMANDADO: 7
03376-2011-0-1801-SP-CA-02	4° Sala Contencioso Administrativa	Lima	Demandado	Contencioso Administrativo	Nulidad de Acto o Resolución Administrativa	10/10/2011	Apelación	0	0	0	0	0	0	DEMANDANTE:1 DEMANDADO: 1
01390-2021-0-1801-SP-CA-03	3° Sala Contencioso Administrativa	Lima	Demandado	Contencioso Administrativo	Nulidad de Acto o Resolución Administrativa	5/08/2021	Apelación	0	0	0	0	0	0	DEMANDANTE:1 DEMANDADO: 1
05073-2021-0-1801-JR-DC-07	07° Juzgado Constitucional	Lima	Demandado	Constitucional	Proceso de Amparo	17/03/2022	Apelación	0	0	0	0	0	0	DEMANDANTE:1 DEMANDADO: 1
01996-2021-0-1801-SP-CA-05	Sala Contencioso Administraiva Transitoria	Lima	Demandado	Contencioso Administrativo	Nulidad de Acto o Resolución Administrativa	17/11/2021	Apelación	0	0	0	0	0	0	DEMANDANTE:1 DEMANDADO: 1
03027-2021-0-1801-SP-CA-01	Sala Contencioso Administraiva Transitoria	Lima	Demandado	Contencioso Administrativo	Nulidad de Acto o Resolución Administrativa	23/06/2022	Apelación	0	0	0	0	0	0	DEMANDANTE:1 DEMANDADO: 1
02969-2021-0-1801-SP-CA-01	Sala Contencioso Administraiva Transitoria	Lima	Demandado	Contencioso Administrativo	Nulidad de Acto o Resolución Administrativa	23/06/2022	Apelación	0	0	0	0	0	0	DEMANDANTE:1 DEMANDADO: 1
02970-2021-0-1801-SP-CA-01	Sala Contencioso Administraiva Transitoria	Lima	Demandado	Contencioso Administrativo	Nulidad de Acto o Resolución Administrativa	31/01/2022	Apelación	0	0	0	0	0	0	DEMANDANTE:1 DEMANDADO: 1
02359-2021-0-1801-SP-CA-01	Sala Contencioso Administraiva Transitoria	Lima	Demandado	Contencioso Administrativo	Nulidad de Acto o Resolución Administrativa	17/11/2021	Apelación	0	0	0	0	0	0	DEMANDANTE:1 DEMANDADO: 1
02231-2021-0-1801-SP-CA-05	Sala Contencioso Administraiva Transitoria	Lima	Demandado	Contencioso Administrativo	Nulidad de Acto o Resolución Administrativa	30/09/2021	Apelación	0	0	0	0	0	0	DEMANDANTE:1 DEMANDADO: 1
00824-2023-0-1801-SP-CA-04	4° Sala Contencioso Administrativa	Lima	Demandado	Contencioso Administrativo	Nulidad de Acto o Resolución Administrativa	8/04/2024	Apelación	810,000	0	0	0	0	0	DEMANDANTE:1 DEMANDADO: 1
01411-2021-0-1801-SP-CA-04	4° Sala Contencioso Administrativa	Lima	Demandado	Contencioso Administrativo	Nulidad de Acto o Resolución Administrativa	24/02/2022	Apelación	0	0	0	0	0	0	DEMANDANTE:1 DEMANDADO: 1
00617-2024-0-1853-SP-CA-04	4° Sala Contencioso Administrativa	Lima	Demandado	Contencioso Administrativo	Nulidad de Acto o Resolución Administrativa	12/09/2024	Apelación	428,400	0	0	0	0	0	DEMANDANTE:1 DEMANDADO: 1
00320-2024-0-1853-SP-CA-02	3° Sala Contencioso Administrativa	Lima	Demandado	Contencioso Administrativo	Nulidad de Acto o Resolución Administrativa	23/05/2024	Apelación	0	0	0	0	0	0	DEMANDANTE:1 DEMANDADO: 1

00157-2024-0-1899-SP-CA-05	2° Sala Contencioso Administrativa	Lima	Demandado	Contencioso Administrativo	Nulidad de Acto o Resolución Administrativa	28/06/2024	Trámite	0	0	0	0	0	0	DEMANDANTE:1 DEMANDADO: 1
08891-2022-0-1817-JR-CO-01	7° Juzgado Civil-Comercial	Lima	Demandado	Civil y Comercial	Obligación de Dar suma de dinero	24/05/2023	Trámite	\$219,890.39 - Tipo de cambio: S/. 811,395.54	0	0	0	0	0	DEMANDANTE:1 DEMANDADO: 1
00589-2021-0-1801-SP-CA-02	2° Sala Contencioso Administrativa	Lima	Demandado	Contencioso Administrativo	Nulidad de Acto o Resolución Administrativa	12/05/2021	Apelación	830,412.42	0	0	0	0	0	DEMANDANTE:1 DEMANDADO: 1
11443-2011-0-1801-JR-CI-16	16° Juzgado Civil	Lima	Demandado	Civil	Indemnización por daños y perjuicios	19/09/2012	Trámite	1,000,000,000	0	0	0	0	0	DEMANDANTE:1 DEMANDADO: 1
1396-2017	5° Juzgado de Investigación Preparatoria – Fiscalía Provincial Penal Corporativa de Tacna	Tacna	Agraviado	Penal	Delito de Instituciones Financieras Ilegales	29/05/2017	Apelación	0	0	0	0	0	0	DENUNCIADOS:4 AGRAVIADO: 1
Carpeta Fiscal N° 321-2025	08° Despacho de la 01° Fiscalía Provincial Penal Corporativa de Trujillo	La Libertad	Denunciante	Penal	Delito de Instituciones Financieras Ilegales	17/02/2025	Trámite	0	0	0	0	0	0	DENUNCIADOS: 2 DENUNCIANTE: 1
Carpeta Fiscal N° sin asignar	05° Fiscalía Provincial Penal Corporativa de Ucayali	Ucayali	Denunciante	Penal	Delito de Instituciones Financieras Ilegales	13/03/2025	Trámite	0	0	0	0	0	0	DENUNCIADOS: 2 DENUNCIANTE: 1
Carpeta Fiscal N° 2806084501-1221-2023	03° Despacho de la 02° Fiscalía Provincial Penal Corporativa de Tarapoto	San Martín	Denunciante	Penal	Delito de Instituciones Financieras Ilegales	12/12/2024	Trámite	0	0	0	0	0	0	DENUNCIADOS: 3 DENUNCIANTE: 1 AGRAVIADO: 1
Carpeta Fiscal 506154501-2025-276-0	02° Despacho de la 01° Fiscalía Corporativa Penal De Miraflores – Surquillo – San Borja	Lima	Denunciante	Penal	Delito de Ocultamiento, Omisión o Falsedad de Información y otros	17/01/2025	Trámite	0	0	0	0	0	0	DENUNCIADOS: 4 DENUNCIANTE: 1 AGRAVIADO: INDETERMINADO
08855-2021-0-1801-JR-PE-33	33° Juzgado Penal Liquidador - sede Progreso	Lima	Denunciante	Penal	Delito de Ocultamiento, Omisión o Falsedad de Información y otros	6/01/2017	Trámite	0	0	0	0	0	0	DENUNCIADOS: 8 DENUNCIANTE: 1 AGRAVIADO: INDETERMINADO
067-2018	Comisión de Procedimientos Concursales	Indecopi	Denunciante	Concursal	Procedimiento Concursal Ordinario	7/07/2018	En Liquidación	8,039,798.98 por capital y por intereses 166 199,11	0	0	0	0	0	CONCURSADO: 1
05914-2020-0-1801-JR-CA-06	6° Juzgado Contencioso Administrativo Transitorio	Lima	Demandante	Contencioso Administrativo	Nulidad de Acto o Resolución Administrativa	10/12/2020	Apelación	0	0	0	0	0	0	DEMANDANTE:1 DEMANDADO: 2

Comentario.- En caso de no ser aplicable el presente anexo o no contar con información por registrar, desarrollar la justificación:

Justificación del Anexo 11.2

FIRMA DEL RESPONSABLE DEL SISTEMA ADMINISTRATIVO
Nombres y Apellidos: Christian Sergio Armas Alvarado
DNI: 09904749
Cargo: PROCURADOR PÚBLICO

FIRMA DEL FUNCIONARIO RESPONSABLE
Nombres y Apellidos: Rocío Fernández de Paredes Chang
DNI: 10321675
Cargo: SUPERINTENDENTE ADJUNTA DE LA OFICINA DE ADMINISTRACIÓN

(1) Registrar información del sector / territorio en caso de un proceso de Transferencia de Gestión.

Marco Legal:

- Constitución Política del Perú
- Decreto Legislativo N° 1326, "Decreto Legislativo que reestructura el sistema administrativo de defensa jurídica del Estado y crea la Procuraduría General del Estado"

Nota:

- Se clasifica como emblemático.
- Cuando los efectos de la investigación, proceso o delitos tengan una gran repercusión o impacto a nivel local, regional o nacional, o cuando los hechos den lugar a un proceso complejo que involucre gran número de demandados, demandantes, investigados, procesados, así como, el desarrollo de numerosas diligencias
  - Incluir dentro de los casos emblemáticos, aquellos que involucren pretensiones económicas superiores a 50 UIT.
  - Las investigaciones o procesos judiciales que tenga en su dominio contra ex-Alcaldes, ex-Gobernadores Regionales y ex-funcionarios públicos, o contra los actuales Alcaldes, Gobernadores y funcionarios públicos de la gestión saliente.



**Leyenda:**

- (A) Precisar el órgano fiscal, jurisdiccional, árbitro y otros que tiene a cargo el caso.
- (B) Situación jurídica de la entidad en el caso o proceso (denunciante, denunciado, demandado, demandante, agraviado, actor civil, tercero civil y otros)
- (C) Precisar en cada caso emblemático su naturaleza o especialidad (penal, civil, laboral, contencioso administrativo y otros)  
Fecha del Auto Admisorio / Fecha de Inicio de Diligencias Preliminares / Fecha de Petición Arbitral / Fecha de Carta Notarial / Otros similares
- (D) Precisar en cada caso emblemático la materia o delitos (beneficios sociales, responsabilidad contractual, reivindicación, usurpación, daños, apropiación ilícita y otros)
- (E) Precisar si el caso emblemático se encuentra en trámite, apelación o ejecución, entre otros.
- (F) Precisar la pretensión económica total del caso emblemático (presentada por el Estado o por la parte contraria). Consignar información solo cuando la pretensión sea económica.
- (G) Precisar solo el número total de personas investigadas, procesadas, demandadas o demandantes, por cada caso emblemático.

SECCIÓN II  
INDICADORES DE EFICACIA Y OTROS RELACIONADOS A LA ENTIDAD  
DEL INFORME DE RENDICIÓN DE CUENTAS DE TITULARES

## A. DATOS DE LA ENTIDAD (PLIEGO)

CODIGO Y NOMBRE DE LA ENTIDAD PLIEGO

DEPARTAMENTO - PROVINCIA - DISTRITO

NOMBRE DE TITULAR DE LA ENTIDAD

CARGO

PERIODO EN EL CARGO

FECHA DE CORTE

SECTOR (GOBIERNO NACIONAL) / PLIEGO CENTRAL QUE REALIZA LA TRANSFERENCIA

(GOBIERNO REGIONAL Y LOCAL)

: 0004 - SUPERINTENDENCIA DEL MERCADO DE VALORES (EX- CONASEV)

: LIMA - LIMA - MIRAFLORES

: EA6061 - PICHINHA SERNA ZOSIMO JUAN

: SUPERINTENDENTE DEL MERCADO DE VALORES

: DEL 01/02/2025 AL 13/05/2025

: AL 13/05/2025

: 0001 - MINISTERIO DE ECONOMÍA Y FINANZAS

N°	Nombre del Indicador	Unidad de Medida	2018 <sup>1</sup>	2019 <sup>1</sup>	2020 <sup>1</sup>	2021 <sup>1</sup>	2022 <sup>1</sup>	2023 <sup>1</sup>	2024 <sup>1</sup>	2025 <sup>1</sup>	Sentido esperado del indicador <sup>1</sup>	Sector del Indicador	Ámbito Territorial del Indicador	Fórmula del Indicador	Tipo de Fuente	Fuente	URL / Doc.	Observaciones
	A	B	C								D	E	F	G	H	I	J	K
1	PORCENTAJE DE LA ACTIVIDAD PRODUCTIVA QUE REPRESENTA EL MERCADO ACCIONARIO COMO FUENTE DE FINANCIAMIENTO E INVERSIÓN PARA EMPRESAS E INVERSIONISTAS	PORCENTAJE						0.66			NO DEFINIDO	ECONOMÍA FINANZAS	Y NACIONAL	Capitalización bursátil al año de medición / Producto Bruto Interno al año de medición	EXTERNA	Bolsa de Valores de Lima (BVL), BCRP		Para años anteriores se consigna la información disponible del indicador, que es su línea base, la cual asciende a 0.66. El aplicativo no permite ingresar valores inferiores a 1 por ende se ha registrado 66.
2	TASA DE VARIACIÓN DE PARTICIPES DE FONDOS MUTUOS, FONDOS DE INVERSIÓN COLOCADOS POR OFERTA PÚBLICA Y ASOCIADOS DE FONDOS COLECTIVOS	TASA						8.10			NO DEFINIDO	ECONOMÍA FINANZAS	Y NACIONAL	$\frac{[(NPFM1+NPF11+NPF C1) - (NPFMO+NPFIO+NPF CO)]}{(NPFMO+NPFIO+NPF CO)}$	INTERNA	Superintendencia del Mercado de Valores (SMV)		Para años anteriores se consigna la información disponible del indicador, que es su línea base, la cual asciende a 8.1.
3	ÍNDICE DE CUMPLIMIENTO DE GOBIERNO Y TRANSFORMACIÓN DIGITAL	ÍNDICE						0.80			ASCENDENTE	ECONOMÍA FINANZAS	Y NACIONAL	$ICTD = \frac{\Sigma(Avance \text{ del Proyecto} \times \text{Peso del Proyecto})}{\Sigma(\text{Peso del Proyecto})}$	INTERNA	Superintendencia del Mercado de Valores		Para años anteriores se consigna la información disponible del indicador, que es su línea base, la cual asciende a 0.80. El aplicativo no permite ingresar valores inferiores a 1 por ende se ha registrado 80.

<sup>1</sup> Se muestra el valor del indicador en un periodo de 8 años.

La información registrada en la Sección II del Informe de Rendición de Cuentas de Titulares tiene carácter de declaración jurada.

(A) Enunciado corto, concreto y auto explicativo, vinculado con el objetivo, acción o servicio público que brinda cada Entidad. El nombre del indicador debe contener tres elementos:

(Nombre del indicador = Parámetro de medición + Sujeto + Característica).

(B) Magnitud de referencia que permite cuantificar al indicador (Ej.: porcentaje, número, índice, tasa, cantidad, promedio, etc).

(C) Valor del indicador expresado en números.

(D) Orientación dónde debe tender el indicador, es decir, si el sentido esperado es ascendente o descendente.

(E) Corresponde a la clasificación en Agricultura, Ambiente, Transporte, Educación, Vivienda, Salud, Trabajo, Producción, Energía y otros.

(F) Abarca el territorio donde se encuentran los usuarios del servicio o producto que brinda la entidad.

Indica los niveles territoriales para los que está disponible el indicador: nacional, regional, provincial o distrital.

(G) Expresión algebraica del indicador, se refiere a la explicación de la forma en que se relacionan las variables.

(H) Tipo de Fuente: (i) Interna: dependencia o unidad responsable de generar o proporcionar la información, o (ii) Externa: nombre de la entidad que genera bases de datos, estadísticas oficiales, documentos oficiales u otros.

(I) Fuente: proporciona la información a partir de la cual se obtiene la información o valor del indicador.

(J) URL: corresponde al enlace o dirección determinada de internet.

Documento: registros administrativos, informes de auditoría, registros contables de la entidad u otros, donde se origina la información.

(K) Información referida al registro de los campos anteriores.

FIRMAS RESPONSABLES DE LA SECCIÓN II
Nombres y Apellidos: PAOLA MARTINEZ GOYONECHE
DNI: 07632803
Cargo: JEFE DE LA OFICINA DE PLANEAMIENTO, GESTIÓN E INTEGRIDAD

FIRMA FUNCIONARIO RESPONSABLE
Nombres y Apellidos: ROCIO FERNÁNDEZ DE PAREDES CHANG
DNI: 10321675
Cargo: SUPERINTENDENTE ADJUNTO DE LA OFICINA DE ADMINISTRACIÓN

**SECCIÓN III**  
**RELACIÓN DE SERVICIOS PÚBLICOS O MISIONALES QUE BRINDA LA ENTIDAD**  
**DEL INFORME DE RENDICIÓN DE CUENTAS DE TITULARES****A. DATOS DE LA ENTIDAD (PLIEGO)**

CODIGO Y NOMBRE DE LA ENTIDAD PLIEGO

DEPARTAMENTO - PROVINCIA - DISTRITO

NOMBRE DE TITULAR DE LA ENTIDAD

CARGO

PERIODO EN EL CARGO

FECHA DE CORTE

SECTOR (GOBIERNO NACIONAL) / PLIEGO CENTRAL QUE REALIZA LA

TRANSFERENCIA (GOBIERNO REGIONAL Y LOCAL)

: 0004 - SUPERINTENDENCIA DEL MERCADO DE VALORES (EX- CONASEV)

: LIMA - LIMA - MIRAFLORES

: EA6061 - PICHUHUA SERNA ZOSIMO JUAN

: SUPERINTENDENTE DEL MERCADO DE VALORES

: DEL 01/02/2025 AL 13/05/2025

: AL 13/05/2025

: 0001 - MINISTERIO DE ECONOMÍA Y FINANZAS

Nº	BRINDA EL SERVICIO PÚBLICO O MISIONAL(SI/NO)	SERVICIO PÚBLICO O MISIONAL (INCLUYE PRODUCTOS DEL SERVICIO PÚBLICO O MISIONAL)	TIPO DELSERVICIO PÚBLICO	SECTOR DEL SERVICIO PÚBLICO	GRUPO DEL SERVICIO PÚBLICO	RESPONSABLE DEL SERVICIO PÚBLICO O MISIONAL	CARGO DEL RESPONSABLE DEL SERVICIO PÚBLICO O MISIONAL
	(A)	(B)	(C)	(D)	(E)	(F)	(G)
1	SI	ORIENTACIÓN Y EDUCACIÓN SOBRE MERCADO DE VALORES, MERCADO DE PRODUCTOS, SISTEMA DE FONDOS COLECTIVOS Y ACTIVIDAD DE FINANCIAMIENTO PARTICIPATIVO FINANCIERO:	SERVICIO	ECONOMIA Y FINANZAS	DESARROLLO Y COMPETITIVIDAD	EA6061-ZOSIMO JUAN PICHUHUA SERNA	SUPERINTENDENTE DEL MERCADO DE VALORES
2	SI	SUPERVISIÓN DEL MERCADO DE VALORES, MERCADO DE PRODUCTOS, SISTEMA DE FONDOS COLECTIVOS Y ACTIVIDAD DE FINANCIAMIENTO PARTICIPATIVO FINANCIERO:	SERVICIO	ECONOMIA Y FINANZAS	DESARROLLO Y COMPETITIVIDAD	EA6061-ZOSIMO JUAN PICHUHUA SERNA	SUPERINTENDENTE DEL MERCADO DE VALORES
3	SI	REGULACIÓN DEL MERCADO DE VALORES, MERCADO DE PRODUCTOS, SISTEMA DE FONDOS COLECTIVOS Y ACTIVIDAD DE FINANCIAMIENTO PARTICIPATIVO FINANCIERO:	REGULACION	ECONOMIA Y FINANZAS	DESARROLLO Y COMPETITIVIDAD	EA6061-ZOSIMO JUAN PICHUHUA SERNA	SUPERINTENDENTE DEL MERCADO DE VALORES

**Legenda**

(A) Brinda el Servicio Público: SI o NO

(B) Servicios Públicos: Servicios que se entregan a la población en el marco de los objetivos funcionales de la Entidad o Servicios Públicos definidos por la SPI-CGR.

(C) Tipo de servicio público: Puede ser bien, servicio o de regulación.

(D) Sector del servicio público: Agrupación de clasificaciones de Entidades basado en Clasificador Funcional del Sector Público aprobado por Decreto Supremo N°068-2008-EF y clasificaciones internas del equipo de la SPI-CGR

(E) Grupo del Servicio Público: Agrupación de Servicios Públicos por criterios de familiaridad entre sus finalidades.

(F) Responsable del Servicio Público: Nombre del Funcionario Responsable de la provisión del servicio público.

(G) Cargo Responsable del Servicio Público: Cargo del Funcionario Responsable de la provisión del servicio público

FIRMA DEL RESPONSABLE DE LA SECCIÓN III
Nombres y Apellidos: PAOLA MARIALUISA MARTÍNEZ GOYONECHE
DNI: 07632803
Cargo: JEFE DE LA OFICINA DE PLANEAMIENTO, GESTIÓN E INTEGRIDAD

FIRMA DEL TITULAR DE LA UE / TITULAR DE LA ENTIDAD
Nombres y Apellidos: ZÓSIMO JUAN PICHUHUA SERNA
DNI: 06303465
Cargo: SUPERINTENDENTE DEL MERCADO DE VALORES

## SECCIÓN IV

 RESULTADOS DE LA GESTIÓN DEL TITULAR POR CADA SERVICIO PÚBLICO/MISIONAL  
 DEL INFORME DE RENDICIÓN DE CUENTAS DE TITULARES

## A. DATOS DE LA ENTIDAD (PLIEGO)

CODIGO Y NOMBRE DE LA ENTIDAD PLIEGO

: 0004 - SUPERINTENDENCIA DEL MERCADO DE VALORES (EX- CONASEV)

DEPARTAMENTO - PROVINCIA - DISTRITO

: LIMA - LIMA - MIRAFLORES

NOMBRE DE TITULAR DE LA ENTIDAD

: EA6061 - PICHUHUA SERNA ZOSIMO JUAN

CARGO

: SUPERINTENDENTE DEL MERCADO DE VALORES

PERIODO EN EL CARGO

: DEL 01/02/2025 AL 13/05/2025

FECHA DE CORTE

: AL 13/05/2025

 SECTOR (GOBIERNO NACIONAL) / PLIEGO CENTRAL QUE REALIZA LA  
 TRANSFERENCIA (GOBIERNO REGIONAL Y LOCAL)

: 0001 - MINISTERIO DE ECONOMÍA Y FINANZAS

2	ORIENTACIÓN Y EDUCACIÓN SOBRE MERCADO DE VALORES, MERCADO DE PRODUCTOS, SISTEMA DE FONDOS COLECTIVOS Y ACTIVIDAD DE FINANCIAMIENTO PARTICIPATIVO FINANCIERO	RESPONSABLE DEL SERVICIO NOMBRE: EA6061-ZOSIMO JUAN PICHUHUA SERNA CARGO: SUPERINTENDENTE DEL MERCADO DE VALORES
A	INFORMACIÓN GENERAL DEL SERVICIO PÚBLICO/MISIONAL	
A.1	ESTADO DEL SERVICIO AL INICIO DEL PERIODO A RENDIR	¿CUÁL FUE EL ESTADO DEL SERVICIO AL INICIO DEL PERIODO RENDIR?
	<p>La SMV tiene como uno de sus objetivos institucionales el promover acciones de educación financiera y orientación, centrando sus esfuerzos en transmitir los conocimientos, que generen las habilidades, estimulen las actitudes y promuevan los valores necesarios para la adopción por parte de los diversos agentes económicos de decisiones financieras responsables y bien informadas, contribuyendo a disminuir las asimetrías de información que se pueden producir entre los usuarios y los oferentes de servicios financieros.</p> <p>De este modo, el objetivo de la SMV antes que el promover la incorporación de más inversionistas, rol que corresponde sobre todo a los diversos participantes del mercado, es que éstos lo hagan con el conocimiento necesario que les permita no verse afectados por malas prácticas y que cuenten con la capacidad de reclamar sus derechos en caso consideren que han sido afectados.</p> <p>En ese sentido, la SMV desarrolla una serie de acciones de educación financiera y orientación, priorizando el uso de herramientas tecnológicas para ampliar el alcance de dichas actividades, encaminadas a que los inversionistas y emisores que accedan al mercado de valores lo hagan conociendo sus derechos y obligaciones, así como los beneficios y riesgos de este mercado.</p> <p>En esa línea, se organizan seminarios, conferencias, programas de extensión, entre otros, a nivel nacional, dirigidos a los distintos segmentos de la población como inversionistas, empresarios, universitarios y escolares, cuya finalidad es promover los atributos y ventajas del mercado de valores como alternativa de financiamiento e inversión.</p> <p>Asimismo, la SMV pone especial énfasis en el diseño y actualización permanente de material educativo con el objetivo de contribuir con la formación de participantes e interesados en los temas relacionados al mercado de valores. En ese sentido, pone a disposición del público, diverso material de fácil lectura y comprensión, buscando captar la atención de los distintos segmentos objetivo a través de la difusión de conceptos elementales sobre la operatividad de los mercados bajo supervisión, valiéndose principalmente de la sección 'Orientación y Educación del Sistema de Información del Mercado de Valores de la página web institucional, y de las redes sociales de la SMV.</p> <p>Cabe indicar que dichas acciones se encuentran recogidas en el "Plan de Acción de Educación Financiera del Mercado de Valores 2023 - 2030" de la SMV, el cual está alineado a las acciones, medidas y objetivos previstos en el marco de la medida 1.6 del Plan Estratégico Multisectorial (PEM) de la Política Nacional de Inclusión Financiera (PNIF).</p>	BUENO
A.2	LIMITACIONES Y DIFICULTADES PARA LA PRESTACIÓN DEL SERVICIO Y ACCIONES PARA SUPERARLAS EN EL PERIODO A RENDIR	
	<p><b>DESCRIPCIÓN DE LIMITACIÓN / DIFICULTAD:</b></p> <p>Restricciones presupuestales que la SMV enfrenta y/o demoras en la aprobación de usos de recursos, limitan la planificación y el acceso a los recursos financieros necesarios para materializar más acciones de educación financiera y ampliar su alcance a nivel nacional. <b>DESCRIPCIÓN DE ACCIÓN PARA SUPERARLO:</b></p> <p>Al 13.05.2025 se solicitó la ampliación de demanda presupuestal al MEF para incrementar el límite máximo de incorporación de mayores ingresos públicos otorgado a esta Superintendencia, el cual permita efectuar una modificación presupuestaria en el nivel institucional vía la incorporación de mayores ingresos públicos provenientes de saldo de balance, a fin de, entre otros, proveer recursos para el fortalecimiento de las acciones de orientación y educación financiera.</p>	
A.3	SITUACIÓN DEL SERVICIO AL FINALIZAR EL PERIODO A RENDIR	¿CUÁL FUE EL ESTADO DEL SERVICIO AL FINAL DEL PERIODO A RENDIR?
	<p>Al 13.05.2025, la SMV continua avanzando y haciendo el seguimiento a los compromisos asumidos en materia de educación financiera en el marco del Plan Estratégico Multisectorial (PEM) de la Política Nacional de Inclusión Financiera (PNIF), lo que implica avanzar en la implementación del "Plan de Acción de Educación Financiera del Mercado de Valores 2023 - 2030", el cual está alineado a las acciones, medidas y objetivos previstos en el marco de la medida 1.6 del PEM de la PNIF, la cual está a cargo de la SMV y para lo que se requiere se otorguen los recursos presupuestales necesarios para su viabilidad.</p>	BUENO
B	INFORMACIÓN ESPECÍFICA DEL SERVICIO PÚBLICO/MISIONAL	

1	¿QUÉ DECISIONES HA TOMADO EN EL PERÍODO A RENDIR PARA INCREMENTAR LA COBERTURA EN EL SERVICIO ORIENTACIÓN Y EDUCACIÓN SOBRE MERCADO DE VALORES, MERCADO DE PRODUCTOS, SISTEMA DE FONDOS COLECTIVOS Y ACTIVIDAD DE FINANCIAMIENTO PARTICIPATIVO FINANCIERO?	
	<p>En materia de orientación y educación financiera, entre el 01.02.2025 y el 13.05.2025, la SMV impartió 7 charlas educativas en Lima (6) y provincias (1), dirigidas a estudiantes universitarios, institutos y público en general, beneficiando a alrededor de 556 personas, en línea a lo previsto al cumplimiento de la meta anual del PEM de la PNIF.</p> <p>De manera complementaria, en el mismo período, el Centro de Orientación de la SMV brindó orientación vía presencial a 41 personas, de manera electrónica a 106 personas que ingresaron sus consultas a través del aplicativo contáctenos, y de manera telefónica a 342 personas.</p> <p>Asimismo se realizaron 82 publicaciones de contenidos educativos a través de sus plataformas Facebook, Instagram, LinkedIn, TikTok y YouTube, referidas a temas del mercado de valores y la SMV con un alcance aproximado de 52,262 vistas y 61,284 impresiones.</p> <p>Por su parte, cabe destacar que el 28 de marzo se clausuró el XXVI PEMV, el cual fue realizado luego de 5 años de forma íntegramente presencial y contó con la participación de 32 alumnos.</p> <p>Así también, en el período evaluado, la Defensoría del Inversionista de la SMV brindó orientación a 285 ciudadanos, entre inversionistas y asociados de fondos colectivos, y propició 62 espacios de diálogos directos entre los inversionistas y las entidades supervisadas, con el objetivo de promover un acercamiento entre las partes, que permitieron en muchos casos, superar discrepancias en las que los inversionistas consideraron que sus derechos habrían sido afectados.</p>	
2	¿QUÉ DECISIONES HA TOMADO EN EL PERÍODO A RENDIR PARA LOGRAR EFICIENCIA EN LA PROVISIÓN DEL SERVICIO ORIENTACIÓN Y EDUCACIÓN SOBRE MERCADO DE VALORES, MERCADO DE PRODUCTOS, SISTEMA DE FONDOS COLECTIVOS Y ACTIVIDAD DE FINANCIAMIENTO PARTICIPATIVO FINANCIERO?	
	<p>El uso de las redes sociales como medio de difusión de contenidos educativos no solo contribuye al logro de los objetivos de educación e inclusión financiera, sino que también contribuye al ahorro de costos de difusión, siendo una alternativa a los medios tradicionales, teniendo en cuenta las limitaciones presupuestales de la SMV, y principalmente, a ampliar el alcance de las actividades que realiza la SMV. En ese marco, en marzo de 2025 se integró TikTok al ecosistema digital de comunicación de la SMV, para una mayor diversificación de los canales de difusión institucionales.</p> <p>Complementariamente, se viene elaborando los requerimientos internos y las coordinaciones necesarias con actores relevantes, como la PCM, para avanzar en el fortalecimiento y mejora de la sección de orientación y educación financiera del Portal Institucional de la SMV, en línea a los objetivos previstos en el marco del PEM de la PNIF.</p>	INCREMENTARON
3	¿QUÉ DECISIONES HA TOMADO EN EL PERÍODO A RENDIR PARA MEJORAR LA CALIDAD EN EL SERVICIO ORIENTACIÓN Y EDUCACIÓN SOBRE MERCADO DE VALORES, MERCADO DE PRODUCTOS, SISTEMA DE FONDOS COLECTIVOS Y ACTIVIDAD DE FINANCIAMIENTO PARTICIPATIVO FINANCIERO?	
	<p>Entre el 01.02.2025 y el 13.05.2025, la SMV continuó manteniendo una presencia importante en redes sociales tales como Facebook, Instagram, YouTube, LinkedIn, y la plataforma Spotify, lo que ha posibilitado informar continuamente al mercado de las diversas acciones institucionales, y sobre todo, de mensajes, advertencias y conceptos asociados con el mercado de valores, lo que ha permitido un mayor nivel de exposición frente al mercado y al público en general, contribuyendo con un mayor conocimiento sobre los beneficios y riesgos asociados con este mercado. Cabe destacar que la acciones de orientación y educación financiera de la SMV priorizan el uso intensivo de la tecnología como una herramienta de comunicación eficiente, con el propósito de alcanzar una mayor cobertura a través de medios como el Portal Institucional, redes sociales, medios de comunicación, entre otros.</p> <p>Por su parte, la Defensoría del Inversionista de la SMV continuó brindando orientación a inversionistas y asociados de fondos colectivos que refieren situaciones concretas en las que consideran que sus derechos habrían sido afectados por una entidad bajo el ámbito de competencia de la SMV, y propiciando espacios de diálogo directo entre los inversionistas y las entidades supervisadas, con el objetivo de promover un acercamiento entre las partes, que permita superar las situaciones referidas con pleno respeto de los derechos del inversionista o asociados.</p>	
	3.1. LA CALIDAD DEL SERVICIO MEJORÓ EN:	
	ACCESIBILIDAD	
	INNOVACIÓN	
4	¿QUÉ DECISIONES HA TOMADO PARA LOGRAR EL OBJETIVO (EFICACIA) EN LA PRESTACIÓN DEL SERVICIO ORIENTACIÓN Y EDUCACIÓN SOBRE MERCADO DE VALORES, MERCADO DE PRODUCTOS, SISTEMA DE FONDOS COLECTIVOS Y ACTIVIDAD DE FINANCIAMIENTO PARTICIPATIVO FINANCIERO DURANTE EL PERIODO A RENDIR?	
4.1	CUMPLIMIENTO DE METAS:	
	DE 0% AL 40%	
4.2	4.1 ¿QUÉ DECISIONES HA TOMADO PARA LOGRAR EL OBJETIVO (EFICACIA) EN LA PRESTACIÓN DEL SERVICIO DURANTE EL PERIODO A RENDIR?	
	<p>La función de la SMV en el mercado de valores se relaciona fundamentalmente con facilitar el acceso a financiamiento e inversión a potenciales y actuales emisores e inversionistas. Asimismo, la SMV busca facilitar la innovación y fortalecer la transparencia e integridad de los mercados bajo su ámbito de supervisión.</p> <p>En ese marco, como objetivos de orientación y educación financiera se pueden señalar que el PEI 2025 - 2030 de la SMV plantea la siguiente acción (alineada al PEM de la PNIF), indicador y meta:</p> <p>AEI.01.04 Programa de orientación y educación financiera focalizado en potenciales y actuales emisores e inversionistas</p> <p>Indicador: Número de eventos de capacitación dirigidos a potenciales y actuales emisores e inversionistas</p> <p>Meta 2025: 35   Avances al 13.05.2025: 7</p> <p>En ese sentido, la implementación de las acciones de orientación y educación financiera vienen avanzando en línea a lo previsto al cumplimiento de la meta anual del PEM de la PNIF.</p>	

5	¿QUÉ DECISIONES HA TOMADO PARA QUE EL SERVICIO ORIENTACIÓN Y EDUCACIÓN SOBRE MERCADO DE VALORES, MERCADO DE PRODUCTOS, SISTEMA DE FONDOS COLECTIVOS Y ACTIVIDAD DE FINANCIAMIENTO PARTICIPATIVO FINANCIERO SE PRESTE CON OPORTUNIDAD DURANTE EL PERIODO A RENDIR?	
	<p>La SMV tiene como objetivo que los servicios que brinda sean ofrecidos en forma oportuna, por ejemplo, tratándose de contenidos educativos en medio virtual, que se encuentren a disposición del público a través del Sistema de Información del Mercado de Valores de la página web institucional y a través de las redes sociales de la SMV. Con relación a solicitudes o consultas, absolverlas en el menor tiempo posible.</p> <p>En ese sentido, se ha brindado orientación oportuna al 100% de inversionistas que lo requirieron a través de Contáctenos del portal institucional de la SMV, correo electrónico, vía telefónica y de forma presencial.</p>	OPORTUNAMENTE SIN INCONVENIENTES
6	¿QUÉ DECISIONES HA TOMADO EN EL PERIODO A RENDIR PARA ASEGURAR EL USO ADECUADO DE RECURSOS FINANCIEROS (ECONOMÍA) EN LA GESTIÓN DEL SERVICIO ORIENTACIÓN Y EDUCACIÓN SOBRE MERCADO DE VALORES, MERCADO DE PRODUCTOS, SISTEMA DE FONDOS COLECTIVOS Y ACTIVIDAD DE FINANCIAMIENTO PARTICIPATIVO FINANCIERO?	
	<p>Se efectúa el seguimiento periódico de la ejecución presupuestal de los requerimientos de gastos programados por cada órgano y coordinaciones para la ejecución de los recursos programados.</p> <p>Al cierre del 30 de abril de 2025 se registró una ejecución ascendente a S/ 788 755.08 que representa el 27.30% del PIM, de los cuales S/ 642 005.04, equivalente al 81.39% del total ejecutado, corresponden a gastos de personal bajo los regímenes DL 728, Contratación Administrativa de Servicios y practicantes que desempeñan las actividades relacionadas al presente servicio.</p>	
6.2	6.1. RECURSOS FINANCIEROS ASIGNADOS EN EL PERIODO A RENDIR	
	S/ 2,888,913	
6.3	RECURSOS FINANCIEROS EJECUTADOS EN EL PERIODO A RENDIR	
	S/ 788,755.08	
C	DOCUMENTO DE SUSTENTO DE LOS RESULTADOS DE LA GESTION DEL SERVICIO ORIENTACIÓN Y EDUCACIÓN SOBRE MERCADO DE VALORES, MERCADO DE PRODUCTOS, SISTEMA DE FONDOS COLECTIVOS Y ACTIVIDAD DE FINANCIAMIENTO PARTICIPATIVO FINANCIERO.	
	P1-3 Estadísticas Eventos y Redes.pdf, P2 Perfil TikTok.pdf, P1-3 Estadísticas Eventos y Redes.pdf, P4 Estadísticas eventos y Ficha Indicador PEI.pdf, P5 Estadísticas Orientacion.pdf, SIAF.pdf	
3	SUPERVISIÓN DEL MERCADO DE VALORES, MERCADO DE PRODUCTOS, SISTEMA DE FONDOS COLECTIVOS Y ACTIVIDAD DE FINANCIAMIENTO PARTICIPATIVO FINANCIERO	RESPONSABLE DEL SERVICIO NOMBRE: EA6061-ZOSIMO JUAN PICHIHUA SERNA CARGO: SUPERINTENDENTE DEL MERCADO DE VALORES
A	INFORMACIÓN GENERAL DEL SERVICIO PÚBLICO/MISIONAL	
A.1	ESTADO DEL SERVICIO AL INICIO DEL PERIODO A RENDIR	¿CUÁL FUE EL ESTADO DEL SERVICIO AL INICIO DEL PERIODO RENDIR?
	<p>El alcance de las funciones y/o servicios de supervisión de la SMV se establece en su ROF. En los últimos años, se enfrenta una tendencia creciente en el volumen de información y datos objeto de supervisión, a la vez que se observa una tendencia decreciente en el número de personal de línea capacitado y de recursos financieros para la incorporación de innovaciones tecnológicas en la supervisión, así como dificultades en los procedimientos de sustitución de personal renunciante; situación que limita el desempeño óptimo de la función supervisora, lo que aumenta el riesgo de no poder cumplir con las funciones encomendadas. Ello aumenta la probabilidad de tener que asumir plazos mayores en la resolución de trámites de autorización o inscripción, o de procedimientos administrativos sancionadores, o que los reportes de análisis de riesgos de las industrias que supervisa la SMV no se emitan con la oportunidad necesaria para alertar y ejecutar acciones de supervisión.</p>	BUENO
A.2	LIMITACIONES Y DIFICULTADES PARA LA PRESTACIÓN DEL SERVICIO Y ACCIONES PARA SUPERARLAS EN EL PERIODO A RENDIR	
	<p><b>DESCRIPCIÓN DE LIMITACIÓN / DIFICULTAD:</b></p> <p>Limitaciones presupuestales para la contratación de personal originadas por plazas vacantes a raíz de renuncias voluntarias y ceses de personal del régimen especial del Decreto Legislativo N° 1052 (CAS) y por jubilación (70 años) del régimen del Decreto Legislativo 728.</p> <p>Esta situación ha incrementado la carga de trabajo, fundamentalmente en los órganos de supervisión, lo cual hace necesario que se dote y asegure la disponibilidad de los recursos suficientes para el ejercicio adecuado de tales funciones, a fin de no incurrir en incumplimientos que podrían, en el corto plazo, afectar el logro de las metas y objetivos institucionales.</p> <p>Asimismo, representan un obstáculo y riesgo para la retención del personal, las limitaciones presupuestales para la capacitación especializada del mismo, tanto en materias de regulación y supervisión, como en cualquier otro tipo de capacitación necesaria para la actualización y mejora continua de sus competencias profesionales en línea con las necesidades de la función y del mercado. Esto debido a que no se cuenta con recursos presupuestales para atender dichas necesidades.</p> <p><b>DESCRIPCIÓN DE ACCIÓN PARA SUPERARLO:</b></p> <p>Al 13 de mayo se solicitó la ampliación de demanda presupuestal al MEF para incrementar el límite máximo de incorporación de mayores ingresos públicos otorgado a esta Superintendencia, el cual permita efectuar una modificación presupuestaria en el nivel institucional vía la incorporación de mayores ingresos públicos provenientes de saldo de balance, a fin de proveer recursos para la contratación de personal, así como para la ejecución del Plan de Desarrollo de las Personas - PDP 2025 de la SMV, donde se prevé priorizar la realización de cursos grupales para maximizar el uso de los recursos.</p>	

	<p>En tanto no se cuenta con recursos para financiar la capacitación del personal, la Unidad de Recursos Humanos viene difundiendo ofertas de capacitación gratuitas que no irroguen gasto a la entidad, las que son ofrecidas por la Escuela de Administración Pública ENAP u otras organizaciones educativas. Asimismo, se viene aprovechando esporádicamente la capacitación especializada brindada por el Instituto Iberoamericano del Mercado de Valores, en particular aquella que es de carácter remoto al ser financiada por dicho organismo, y en algunos casos por los propios trabajadores, teniendo en consideración las limitaciones presupuestales para viajes al exterior existentes.</p> <p>Asimismo, se ha venido elaborando un proyecto de Ley orientado al fortalecimiento institucional de la SMV, el cual deberá ser remitido al MEF para su consideración y posterior elevación al Congreso de la República.</p>	
<b>A.3</b>	<b>SITUACIÓN DEL SERVICIO AL FINALIZAR EL PERIODO A RENDIR</b>	<b>¿CUÁL FUE EL ESTADO DEL SERVICIO AL FINAL DEL PERIODO A RENDIR?</b>
	<p>Se continuó fortaleciendo la aplicación de la Supervisión con Enfoque Basado en Riesgos (supervisión EBR) en la SMV, en tanto las recomendaciones del primer módulo de asistencia técnica del Banco Mundial sobre supervisión EBR aplicada a la industria de Sociedades Agentes de Bolsa (2023), fueron implementadas parcialmente e incorporadas al Plan General de Supervisión e Inspección 2025. Esto contribuirá a que la SMV ejerza su función supervisora con mayor eficacia, dedicando más tiempo y recursos a la supervisión de las entidades con mayor exposición a riesgos que podrían generar potenciales perjuicios a los mercados y/o actividades bajo supervisión, contribuyendo de esta manera al fortalecimiento de la integridad del mercado de valores.</p> <p>De otro lado, se debe destacar que a pesar de las limitaciones existentes, durante el período bajo análisis se han cumplido con las actividades programadas en materia de supervisión, no habiéndose afectado el servicio, en términos de cobertura, calidad y eficacia, con respecto al pasado año. Sin perjuicio de ello, es fundamental el superar en el corto plazo las limitaciones antes señaladas, caso contrario ello podría impactar negativamente sobre dicho servicio.</p>	BUENO
<b>B</b>	<b>INFORMACIÓN ESPECÍFICA DEL SERVICIO PÚBLICO/MISIONAL</b>	
<b>1</b>	<b>¿QUÉ DECISIONES HA TOMADO EN EL PERÍODO A RENDIR PARA INCREMENTAR LA COBERTURA EN EL SERVICIO SUPERVISIÓN DEL MERCADO DE VALORES, MERCADO DE PRODUCTOS, SISTEMA DE FONDOS COLECTIVOS Y ACTIVIDAD DE FINANCIAMIENTO PARTICIPATIVO FINANCIERO?</b>	
	<p>A fin de ejercer la función supervisora con mayor eficacia, la SMV ha continuado reforzando la aplicación de la Supervisión con Enfoque Basado en Riesgos (EBR), para centrar los escasos recursos a la supervisión de aquellas entidades que presentan una mayor exposición a riesgos que pudiesen generar potenciales perjuicios a los mercados y/o actividades bajo supervisión. Durante 2025, la SMV ha venido implementando parcialmente las recomendaciones resultantes del primer módulo de asistencia técnica del Banco Mundial sobre supervisión EBR aplicada a la industria de Sociedades Agentes de Bolsa (2023), incorporándolas además al Plan General de Supervisión e Inspección 2025.</p> <p>De otro lado, se debe destacar que a pesar de las limitaciones existentes, durante el período bajo análisis se han mantenido y cumplido las actividades programadas en materia de supervisión, no habiéndose afectado en términos de cobertura con respecto al pasado año.</p> <p>Así, por ejemplo, entre el 01.02 y el 13.05.2025, entre otras acciones de supervisión, se culminaron 4 inspecciones a entidades supervisadas. El informe final de 3 de estas inspecciones se encontraba en elaboración al cierre del período evaluado. Adicionalmente, 1 inspección se encontraba en trabajo de campo al cierre del referido período. Asimismo, con la finalidad de evaluar el cumplimiento de las normas vigentes en la presentación de estados financieros y memorias anuales de las empresas supervisadas, entre el 01.02 y el 30.04.2025 se evaluaron 39 estados financieros de empresas emisoras, 1 memoria anual de empresas emisoras, 4 evaluaciones del cumplimiento de las NIA por parte de las sociedades auditoras contratadas por las empresas emisoras, y 4 revisiones y seguimientos de hechos de importancia con efectos relevantes en la información financiera de las empresas emisoras.</p> <p>Al cierre de abril, el seguimiento de las metas físicas de las actividades de supervisión prudencial y de conductas, de la actividad presupuestal relacionada al servicio de Supervisión de la SMV del POI, presentaba un avance del 38% respecto de la meta anual.</p>	
<b>2</b>	<b>¿QUÉ DECISIONES HA TOMADO EN EL PERÍODO A RENDIR PARA LOGRAR EFICIENCIA EN LA PROVISIÓN DEL SERVICIO SUPERVISIÓN DEL MERCADO DE VALORES, MERCADO DE PRODUCTOS, SISTEMA DE FONDOS COLECTIVOS Y ACTIVIDAD DE FINANCIAMIENTO PARTICIPATIVO FINANCIERO?</b>	
	<p>La aplicación de la supervisión EBR contribuye a la eficiencia y eficacia del proceso de supervisión, permitiendo priorizar acciones sobre las entidades con mayor exposición a riesgos, lo cual contribuye a determinar con base en un análisis de riesgos, la oportunidad y enfoque de la supervisión.</p> <p>De otro lado, se debe destacar que a pesar de las limitaciones existentes, durante el período bajo análisis se han mantenido y cumplido las actividades programadas en materia de supervisión, no habiéndose afectado en términos de eficiencia con respecto al pasado año.</p> <p>Es pertinente señalar que en marzo se aprobó el PEI 2025-2030 de la SMV, el cual incorpora 4 indicadores orientados a medir aspectos del servicio de supervisión relacionados con la eficiencia en la atención de los procedimientos administrativos iniciados por los supervisados, en las supervisiones prudenciales y de conductas de mercado, y en la resolución de procedimientos administrativos sancionadores.</p>	SE MANTIENEN
<b>3</b>	<b>¿QUÉ DECISIONES HA TOMADO EN EL PERÍODO A RENDIR PARA MEJORAR LA CALIDAD EN EL SERVICIO SUPERVISIÓN DEL MERCADO DE VALORES, MERCADO DE PRODUCTOS, SISTEMA DE FONDOS COLECTIVOS Y ACTIVIDAD DE FINANCIAMIENTO PARTICIPATIVO FINANCIERO?</b>	
	<p>La adopción de la supervisión EBR por parte de la SMV, al permitirle ejercer su función supervisora con mayor eficiencia y eficacia, priorizando la supervisión de entidades con mayor exposición a riesgos, contribuye además a mejorar la calidad del servicio. En ese marco, se aplicó supervisión EBR para poder atender en lo posible los trámites administrativos priorizando la reasignación de recursos humanos a los temas más críticos</p> <p>Además, se debe destacar las herramientas digitales que apoyan el proceso de supervisión, las cuales en conjunto con las mejores prácticas compartidas por nuestros pares internacionales miembros de la Organización Internacional de Comisiones de Valores, contribuyen al adecuado ejercicio de la función.</p> <p>Con respecto a la resolución de trámites administrativos, se debe resaltar que se han mantenido los plazos de inscripción de ofertas públicas, ello a pesar de las limitaciones en recursos antes señalados; así al cierre de abril de 2025, el plazo promedio de atención fue de 16 días, plazo menor al de Ley, ascendente a 30 días.</p> <p>Respecto de la atención oportuna de procedimientos administrativos prioritarios, se puede señalar que al 13 de mayo se inscribieron 4 programas bajo el procedimiento de Trámite Anticipado de inscripción de valores mobiliarios y registro del prospecto marco, en un plazo promedio de 16 días, plazo menor al establecido en la norma, ascendente a 30 días.</p>	

	<p>Asimismo, destaca la modificación del artículo 18 del Reglamento de Sanciones, fundamentalmente, para adecuarlo a lo dispuesto en el Decreto Legislativo N° 1683, que establece plazos mayores a los previstos de manera general en la Ley N° 27444, Ley del Procedimiento Administrativo General, para la atención de los recursos administrativos que se presenten en procedimientos administrativos sancionadores ("PAS") calificados como "de alta complejidad" por la SMV, lo cual persigue dotarla de más tiempo para la resolución de casos complejos y tomar decisiones mejor fundamentadas y analizadas.</p> <p>Es pertinente señalar además, que a inicios de abril, el Exchange Traded Fund (ETF) de deuda soberana "Perú soberano Van Eck El Dorado" inició negociaciones en la Bolsa de Valores de Lima, lo cual permitirá que inversionistas con montos de inversión desde 100 soles puedan adquirir una canasta de bonos del Gobierno Peruano.</p> <p>Finalmente, se debe destacar que a pesar de las limitaciones existentes, durante el período bajo análisis se han mantenido y cumplido las actividades programadas en materia de supervisión, no habiéndose afectado en términos de calidad con respecto al pasado año.</p>	
	<b>3.1. LA CALIDAD DEL SERVICIO MEJORÓ EN:</b>	
	TIEMPO DE ATENCIÓN	
	RESOLUCIÓN EFECTIVA DE QUEJAS Y/O RECLAMOS	
4	<b>¿QUÉ DECISIONES HA TOMADO PARA LOGRAR EL OBJETIVO (EFICACIA) EN LA PRESTACIÓN DEL SERVICIO SUPERVISIÓN DEL MERCADO DE VALORES, MERCADO DE PRODUCTOS, SISTEMA DE FONDOS COLECTIVOS Y ACTIVIDAD DE FINANCIAMIENTO PARTICIPATIVO FINANCIERO DURANTE EL PERIODO A RENDIR?</b>	
4.1	<b>CUMPLIMIENTO DE METAS:</b>	
	DE 41% AL 89%	
4.2	<b>4.1 ¿QUÉ DECISIONES HA TOMADO PARA LOGRAR EL OBJETIVO (EFICACIA) EN LA PRESTACIÓN DEL SERVICIO DURANTE EL PERIODO A RENDIR?</b>	
	<p>La función principal de la SMV en el mercado de valores se relaciona con la protección al inversionista, facilitando a su vez el acceso a financiamiento a potenciales y actuales emisores. Asimismo, la SMV busca facilitar la innovación y fortalecer la transparencia e integridad de los mercados bajo su ámbito de supervisión.</p> <p>En ese marco, como objetivos de supervisión se pueden señalar que el PEI 2025 - 2030 de la SMV plantea las siguientes acciones, indicadores y metas:</p> <p><b>- AEI.01.02 Procedimientos administrativos solicitados por los participantes de los mercados, sistema y actividad bajo supervisión atendidos en plazo menor al normativo</b></p> <p>Indicador 1: Porcentaje de procedimientos administrativos prioritarios atendidos oportunamente Meta 2025: 90%   Avances al 13.05.2025: 100%</p> <p>Al 13 de mayo se recibieron y atendieron 4 procedimientos administrativos prioritarios, en un plazo menor al establecido en la normativa.</p> <p>Indicador 2: Promedio del tiempo de atención de procedimientos administrativos prioritarios oportuno Meta 2025: 19.5   Avances al 13.05.2025: No se cuenta con información sobre avances a la fecha, en tanto este es un indicador de medición semestral, conforme lo establecido en la Ficha del Indicador.</p> <p><b>- AEI.02.02 Supervisión del mercado de valores, el sistema de fondos colectivos y la actividad de financiamiento participativo financiero, con enfoque basado en riesgos y uso intensivo de la tecnología</b></p> <p>Indicador: Número de supervisiones prudenciales y de conductas de mercado realizadas por la SMV Meta 2025: 138   Avances al 13.05.2025: 58</p> <p>El seguimiento de las metas físicas de las actividades de supervisión prudencial y de conductas de la AEI.02.02 del POI de la SMV, presentaba un avance de 58 actividades al cierre de abril.</p> <p><b>- AEI.02.03 Procedimientos Administrativos Sancionadores del mercado de valores, el sistema de fondos colectivos y la actividad de financiamiento participativo financiero, atendidos oportunamente</b></p> <p>Indicador: Porcentaje de Procedimientos Administrativos Sancionadores atendidos de manera oportuna Meta 2025: 100%   Avances al 13.05.2025: 100%</p> <p>Al 13 de mayo, se habían atendido un total de 46 Procedimientos Administrativos Sancionadores, todos de manera oportuna, con lo cual se obtuvo un nivel de cumplimiento del 100%.</p> <p>Finalmente, se debe destacar que a pesar de las limitaciones existentes, durante el período bajo análisis se han mantenido y cumplido las actividades programadas en materia de supervisión, no habiéndose afectado en términos de eficacia con respecto al pasado año.</p>	
5	<b>¿QUÉ DECISIONES HA TOMADO PARA QUE EL SERVICIO SUPERVISIÓN DEL MERCADO DE VALORES, MERCADO DE PRODUCTOS, SISTEMA DE FONDOS COLECTIVOS Y ACTIVIDAD DE FINANCIAMIENTO PARTICIPATIVO FINANCIERO SE PRESTE CON OPORTUNIDAD DURANTE EL PERIODO A RENDIR?</b>	
	<p>La aplicación de la supervisión EBR contribuye a la eficacia de la supervisión, permitiendo priorizar tales acciones en las entidades, materias y actividades de mayor exposición a riesgos, lo cual contribuye a determinar con base en un análisis de riesgos, la oportunidad y enfoque de la supervisión. Ello permitió asignar los limitados recursos con los que se cuenta para atender los asuntos más urgentes.</p> <p>Finalmente, se debe destacar que a pesar de las limitaciones existentes, durante el período bajo análisis se han mantenido y cumplido las actividades programadas en materia de supervisión, no habiéndose afectado en términos de oportunidad con respecto al pasado año.</p> <p>Así, por ejemplo, respecto a la resolución de trámites administrativos, al cierre de abril de 2025, el plazo promedio de atención fue de 16 días, plazo menor al de Ley, ascendente a 30 días; al 13 de mayo, se habían atendido un total de 46 Procedimientos Administrativos Sancionadores, todos de manera oportuna, con lo cual se obtuvo un nivel de cumplimiento del 100%. Asimismo, respecto al porcentaje de Procedimientos Administrativos Sancionadores atendidos de manera oportuna, este se ha mantenido en un nivel de cumplimiento del 100% según la meta propuesta.</p>	OPORTUNAMENTE CON INCONVENIENTES



6	¿QUÉ DECISIONES HA TOMADO EN EL PERIODO A RENDIR PARA ASEGURAR EL USO ADECUADO DE RECURSOS FINANCIEROS (ECONOMÍA) EN LA GESTIÓN DEL SERVICIO SUPERVISIÓN DEL MERCADO DE VALORES, MERCADO DE PRODUCTOS, SISTEMA DE FONDOS COLECTIVOS Y ACTIVIDAD DE FINANCIAMIENTO PARTICIPATIVO FINANCIERO?	
	<p>Se efectúa el seguimiento periódico de la ejecución presupuestal de los requerimientos de gastos programados por cada órgano y coordinaciones para la ejecución de los recursos programados.</p> <p>Al cierre del 30 de abril de 2025 se registró una ejecución ascendente a S/ 6 642 832.10 que representa el 26.21% del PIM, de los cuales S/ 6 440 156.41, equivalente al 96.95% del total ejecutado, corresponden a gastos de personal bajo los regímenes DL 728, Contratación Administrativa de Servicios y practicantes que desempeñan las actividades relacionadas al presente servicio.</p> <p>En cuanto a contrataciones de servicios, durante el periodo de evaluación se destinaron recursos principalmente a cubrir el servicio de información integrado vía multimedia de apoyo a la supervisión y el servicio diario de seguimiento e informaciones periodísticas.</p>	
6.2	6.1. RECURSOS FINANCIEROS ASIGNADOS EN EL PERIODO A RENDIR	
	S/ 25,348,044	
6.3	RECURSOS FINANCIEROS EJECUTADOS EN EL PERIODO A RENDIR	
	S/ 6,642,832.10	
C	DOCUMENTO DE SUSTENTO DE LOS RESULTADOS DE LA GESTION DEL SERVICIO SUPERVISIÓN DEL MERCADO DE VALORES, MERCADO DE PRODUCTOS, SISTEMA DE FONDOS COLECTIVOS Y ACTIVIDAD DE FINANCIAMIENTO PARTICIPATIVO FINANCIERO.	
	Sustento P2 Indicadores Supervision PEI SMV 2025-2030 .pdf, Sustento P3 Supervision.pdf, Sustento P4 Supervision.pdf, Sustento P5 Supervision.pdf, SIAF.pdf, P1 Memo Seg POI Supervision.pdf	
1	REGULACIÓN DEL MERCADO DE VALORES, MERCADO DE PRODUCTOS, SISTEMA DE FONDOS COLECTIVOS Y ACTIVIDAD DE FINANCIAMIENTO PARTICIPATIVO FINANCIERO	RESPONSABLE DEL SERVICIO NOMBRE: EA6061-ZOSIMO JUAN PICHIHUA SERNA CARGO: SUPERINTENDENTE DEL MERCADO DE VALORES
A	INFORMACIÓN GENERAL DEL SERVICIO PÚBLICO/MISIONAL	
A.1	ESTADO DEL SERVICIO AL INICIO DEL PERIODO A RENDIR	¿CUÁL FUE EL ESTADO DEL SERVICIO AL INICIO DEL PERIODO RENDIR?
	Mediante Resolución de Superintendente N° 011-2025-SMV/02 del 27.01.25 se aprobó la Agenda Temprana 2025 de la SMV, la cual fue elaborada siguiendo los Lineamientos para la aplicación de la Agenda Temprana y de la Consulta Pública en el marco del Análisis de Impacto Regulatorio Ex Ante, aprobados por Resolución Ministerial N°163-2021-PCM.	BUENO
A.2	LIMITACIONES Y DIFICULTADES PARA LA PRESTACIÓN DEL SERVICIO Y ACCIONES PARA SUPERARLAS EN EL PERIODO A RENDIR	
	<p><b>DESCRIPCIÓN DE LIMITACIÓN / DIFICULTAD:</b></p> <p>La aplicación de la metodología del Análisis de Impacto Regulatorio Ex Ante (AIR Ex Ante) en la SMV, aunque positiva, ha ralentizado la capacidad de respuesta institucional ante las demandas normativas del mercado. Su implementación requiere además, recursos y capacitación adicional en dicha materia. Asimismo, la implementación del AIR Ex Ante insume tiempo que antes se dedicaba a otras funciones y añade nuevas tareas al personal.</p> <p><b>DESCRIPCIÓN DE ACCIÓN PARA SUPERARLO</b></p> <p>Se ha coordinado la conformación de equipos multidisciplinarios para cada tema de la Agenda Temprana 2025 SMV.</p> <p>Se ha solicitado a PCM capacitaciones sobre los últimos cambios realizados en la normativa AIR.</p>	
A.3	SITUACIÓN DEL SERVICIO AL FINALIZAR EL PERIODO A RENDIR	¿CUÁL FUE EL ESTADO DEL SERVICIO AL FINAL DEL PERIODO A RENDIR?
	<p>Conforme a lo señalado en la Agenda Temprana 2025, se viene trabajando los siguientes tres (3) problemas públicos: 1) Mayores riesgos en la liquidación de las operaciones con valores de renta variable que se realicen en mecanismos centralizados de negociación, comparado con otros países de la Alianza del Pacífico; 2) Existencia de limitaciones operativas y normativas para que los intermediarios de los países que participen en un mercado integrado con el Perú realicen operaciones desde sus jurisdicciones con valores registrados en Perú; 3) Dificultad para identificar y divulgar determinados de Hechos de Importancia por parte de los emisores.</p> <p>El problema público referido al Insuficiente nivel de la transparencia de la información con el que cuentan los inversionistas del mercado de valores con respecto a: a) Las remuneraciones que reciben los directores y la alta gerencia de los emisores de valores; y, b) La composición de los Comités de Auditoría; se trabajará en la oportunidad señalada en la Agenda Temprana 2025 (02.06.2025).</p> <p>Adicionalmente se viene evaluando el problema público relacionado con el fortalecimiento de la SMV y coordinando con el Ministerio de Economía y Finanzas para determinar la viabilidad de gestionar una norma con rango de ley que modifique la Ley Orgánica de la SMV.</p> <p>Se viene avanzando la Agenda Temprana conforme a lo programado.</p>	BUENO
B	INFORMACIÓN ESPECÍFICA DEL SERVICIO PÚBLICO/MISIONAL	
1	¿QUÉ DECISIONES HA TOMADO EN EL PERÍODO A RENDIR PARA INCREMENTAR LA COBERTURA EN EL SERVICIO REGULACIÓN DEL MERCADO DE VALORES, MERCADO DE PRODUCTOS, SISTEMA DE FONDOS COLECTIVOS Y ACTIVIDAD DE FINANCIAMIENTO PARTICIPATIVO FINANCIERO?	

	<p>Entre el 01 de febrero y el 13 de mayo de 2025 se aprobaron 3 normas:</p> <p>En el marco de las <b>acciones de regulación y soluciones no regulatorias adoptadas para fortalecer la infraestructura y reducir el arbitraje regulatorio en los mercados, sistema y actividad bajo supervisión</b>:</p> <p>1. Mediante <b>Resolución SMV N° 004-2025-SMV/01</b>, se autorizó a Cavali ICLV S.A. el servicio de venta de información con valor agregado de facturas negociables anotadas en cuenta en el Registro Contable, como actividad conexa y complementaria a las establecidas en el artículo 223 del Texto Único Ordenado de la Ley del Mercado de Valores.</p> <p>De manera complementaria, mediante Resolución SMV N° 007-2025-SMV/01, se autorizó la difusión del Proyecto de modificación del Reglamento de Agentes de Intermediación, del Reglamento de Fondos Mutuos de Inversión en Valores y sus Sociedades Administradoras y del Reglamento de Fondos de Inversión y sus Sociedades Administradoras; incluyendo la matriz de comentarios recibidos de la consulta ciudadana a que fuera sometido inicialmente el proyecto en setiembre de 2022, así como su Exposición de Motivos.</p> <p>El marco de las <b>acciones de regulación y soluciones no regulatorias adoptadas para fortalecer la transparencia e integridad del mercado de valores, el sistema de fondos colectivos y la actividad de financiamiento participativo financiero</b>:</p> <p>2. Mediante <b>Resolución SMV N° 005-2025-SMV/01</b>, se modificó el artículo 18 del Reglamento de Sanciones, aprobado por Resolución SMV N° 035-2018-SMV/01, a fin de adecuarlo a lo dispuesto por el Decreto Legislativo 1683 que estableció plazos mayores a los señalados en la Ley del Procedimiento Administrativo General para la atención de recursos administrativos presentados en los procedimientos administrativos sancionadores de alta complejidad de la SMV.</p> <p>3. Mediante <b>Resolución SMV N° 006-2025-SMV/01</b> se efectuaron modificaciones a las Normas para la Prevención del Lavado de Activos y Financiamiento del Terrorismo (NPLAFT) , a efectos de precisar, entre otros, que los sujetos obligados: i) deben efectuar la debida diligencia de manera continua de todos sus clientes y ii) que gestionen y/o administren fideicomisos o patrimonios autónomos deben conservar la información de proveedores de servicios prestados al fideicomiso o patrimonio autónomo, como parte del conocimiento de proveedores aplicable a todos los sujetos bajo el ámbito de la NPLAFT. Respecto de los otros problemas públicos definidos en la Agenda Temprana 2025, estos se vienen trabajando conforme a los plazos establecidos.</p> <p>Considerando lo antes señalado, se puede concluir que el servicio de regulación presenta una cobertura adecuada, abordando los problemas públicos de la Agenda Temprana, así como emitiendo otras normativas que no están sujetas al Análisis de Calidad Regulatoria para su aprobación, en atención a las necesidades del mercado.</p>	
2	<b>¿QUÉ DECISIONES HA TOMADO EN EL PERÍODO A RENDIR PARA LOGRAR EFICIENCIA EN LA PROVISIÓN DEL SERVICIO REGULACIÓN DEL MERCADO DE VALORES, MERCADO DE PRODUCTOS, SISTEMA DE FONDOS COLECTIVOS Y ACTIVIDAD DE FINANCIAMIENTO PARTICIPATIVO FINANCIERO?</b>	
	Como anteriormente se señaló, se han establecido los Equipos de Trabajo por problema público y se ha puesto en consulta pública un proyecto normativo por segunda vez, dado el número considerable de comentarios recibidos en la primera consulta pública (Resolución SMV N° 007-2025-SMV/01 de 26.03.2025)	INCREMENTARON
3	<b>¿QUÉ DECISIONES HA TOMADO EN EL PERÍODO A RENDIR PARA MEJORAR LA CALIDAD EN EL SERVICIO REGULACIÓN DEL MERCADO DE VALORES, MERCADO DE PRODUCTOS, SISTEMA DE FONDOS COLECTIVOS Y ACTIVIDAD DE FINANCIAMIENTO PARTICIPATIVO FINANCIERO?</b>	
	<p>La Agenda Temprana 2025 de la SMV se viene difundiendo en la página institucional para recibir información por correo electrónico sobre los problemas públicos programados para el período.</p> <p>Asimismo, se viene trabajando la Agenda Temprana 2025 conforme a los plazos establecidos.</p> <p>Los comentarios recibidos al proyecto en consulta pública, con el análisis efectuado a los mismos por parte de la SMV, se registran en una matriz de comentarios y se difunde en la sección de consulta pública en el portal del mercado de valores, cuando se emite la norma.</p> <p>Asimismo, se han sostenido reuniones con diversos gremios respecto a los proyectos puestos en consulta pública.</p>	
	<b>3.1. LA CALIDAD DEL SERVICIO MEJORÓ EN:</b>	
	ACCESIBILIDAD	
	TRANSPARENCIA	
	ATENCIÓN AL CIUDADANO / USUARIO	
4	<b>¿QUÉ DECISIONES HA TOMADO PARA LOGRAR EL OBJETIVO (EFICACIA) EN LA PRESTACIÓN DEL SERVICIO REGULACIÓN DEL MERCADO DE VALORES, MERCADO DE PRODUCTOS, SISTEMA DE FONDOS COLECTIVOS Y ACTIVIDAD DE FINANCIAMIENTO PARTICIPATIVO FINANCIERO DURANTE EL PERIODO A RENDIR?</b>	
4.1	<b>CUMPLIMIENTO DE METAS:</b>	
	DE 90% AL 100%	
4.2	<b>4.1 ¿QUÉ DECISIONES HA TOMADO PARA LOGRAR EL OBJETIVO (EFICACIA) EN LA PRESTACIÓN DEL SERVICIO DURANTE EL PERIODO A RENDIR?</b>	
	<p>La función de la SMV en el mercado de valores se relaciona fundamentalmente con facilitar el acceso a financiamiento e inversión a potenciales y actuales emisores e inversionistas. Asimismo, la SMV busca facilitar la innovación y fortalecer la transparencia e integridad de los mercados bajo su ámbito de supervisión.</p> <p>En ese marco, como objetivos de regulación se pueden señalar que el PEI 2025 - 2030 de la SMV plantea las siguientes acciones, indicadores y metas:</p> <p><b>- AEI.01.03. Regulación y soluciones no regulatorias adoptadas para fortalecer la infraestructura y reducir el arbitraje regulatorio en los mercados, sistema y actividad bajo supervisión</b></p> <p>Indicador: Número de regulaciones y soluciones no regulatorias adoptadas para fortalecer la infraestructura y reducir el arbitraje regulatorio</p> <p>Meta 2025: 1   Avances al 13.05.2025: 2</p>	

	<p>Mediante <b>Resolución SMV N° 002-2025-SMV/01</b> *, publicada el 30.01.2025, se incorpora al inciso a) del artículo 3 de la Norma sobre Contribuciones por los Servicios de Supervisión que presta la SMV, a fin de recoger en un solo dispositivo, los criterios para estimar la base imponible de la contribución en el caso de los valores representativos de capital social emitidos por las empresas mineras junior, que carecen de valor nominal, así como los emitidos por los emisores de valores extranjeros, que carecen de valor nominal; y, mediante <b>Resolución SMV N° 004-2025-SMV/01</b> se autorizó a Cavali ICLV S.A. el servicio de venta de información con valor agregado de facturas negociables anotadas en cuenta en el Registro Contable, como actividad conexas y complementaria.</p> <p>(*) Se incluye esta norma aprobada en enero debido a que el indicador es anual</p> <p>- <b>AEI.02.01. Regulación y soluciones no regulatorias adoptadas para fortalecer la transparencia e integridad del mercado de valores, el sistema de fondos colectivos y la actividad de financiamiento participativo financiero</b></p> <p>Indicador: Número de regulaciones y soluciones no regulatorias adoptadas para fortalecer la transparencia e integridad</p> <p>Meta 2025: 1   Avances al 13.05.2025: 2</p> <p>Mediante <b>Resolución SMV N° 005-2025-SMV/01</b> se modificó el artículo 18 del Reglamento de Sanciones, aprobado por Resolución SMV N° 035-2018-SMV/01, a fin de adecuarlo a lo dispuesto por el Decreto Legislativo 1683 que estableció plazos mayores a los señalados en la Ley del Procedimiento Administrativo General para la atención de recursos administrativos presentados en los procedimientos administrativos sancionadores de alta complejidad de la SMV; y , mediante <b>Resolución SMV N° 006-2025-SMV/01</b> se modificaron las Normas para la Prevención del Lavado de Activos y Financiamiento del Terrorismo (NPLAFT) , a efectos de precisar, entre otros, que los sujetos obligados: i) deben efectuar la debida diligencia de manera continua de todos sus clientes y ii) que gestionen y/o administren fideicomisos o patrimonios autónomos deben conservar la información de proveedores de servicios prestados al fideicomiso o patrimonio autónomo, como parte del conocimiento de proveedores aplicable a todos los sujetos bajo el ámbito de la NPLAFT.</p> <p>Considerando lo antes señalado, se puede concluir que se vienen cumpliendo las metas relacionadas con el servicio de regulación de la SMV.</p>	
5	<p><b>¿QUÉ DECISIONES HA TOMADO PARA QUE EL SERVICIO REGULACIÓN DEL MERCADO DE VALORES, MERCADO DE PRODUCTOS, SISTEMA DE FONDOS COLECTIVOS Y ACTIVIDAD DE FINANCIAMIENTO PARTICIPATIVO FINANCIERO SE PRESTE CON OPORTUNIDAD DURANTE EL PERIODO A RENDIR?</b></p>	
	<p>La Agenda Temprana 2025 aprobada por la SMV permite conocer en qué oportunidad se estima emitir pronunciamiento sobre cada uno de los problemas públicos que serán analizados durante este ejercicio, lo cual otorga predictibilidad al mercado sobre los temas que la SMV va a abordar y permite al mercado participar en el proceso de mejora de calidad regulatoria.</p> <p>Se realizan reuniones mensuales y/o quincenales a fin de coordinar los avances.</p>	OPORTUNAMENTE SIN INCONVENIENTES
6	<p><b>¿QUÉ DECISIONES HA TOMADO EN EL PERIODO A RENDIR PARA ASEGURAR EL USO ADECUADO DE RECURSOS FINANCIEROS (ECONOMÍA) EN LA GESTIÓN DEL SERVICIO REGULACIÓN DEL MERCADO DE VALORES, MERCADO DE PRODUCTOS, SISTEMA DE FONDOS COLECTIVOS Y ACTIVIDAD DE FINANCIAMIENTO PARTICIPATIVO FINANCIERO?</b></p>	
	<p>Se efectúa el seguimiento periódico de la ejecución presupuestal de los requerimientos de gastos programados por cada órgano y coordinaciones para la ejecución de los recursos programados.</p> <p>Al cierre del 30 de abril de 2025 se registró una ejecución ascendente a S/ 1 374 705.23 que representa el 26.89% del PIM, de los cuales S/ 1 208 232.39, equivalente al 87.89% del total ejecutado, corresponden a gastos de personal bajo los regímenes DL 728 y Contratación Administrativa de Servicios que desempeñan las actividades relacionadas al presente servicio.</p>	
6.2	<p><b>6.1. RECURSOS FINANCIEROS ASIGNADOS EN EL PERIODO A RENDIR</b></p>	
	<p>S/ 5,112,898</p>	
6.3	<p><b>RECURSOS FINANCIEROS EJECUTADOS EN EL PERIODO A RENDIR</b></p>	
	<p>S/1,374,705.23</p>	
C	<p><b>DOCUMENTO DE SUSTENTO DE LOS RESULTADOS DE LA GESTION DEL SERVICIO REGULACIÓN DEL MERCADO DE VALORES, MERCADO DE PRODUCTOS, SISTEMA DE FONDOS COLECTIVOS Y ACTIVIDAD DE FINANCIAMIENTO PARTICIPATIVO FINANCIERO.</b></p>	
	<p>Normas aprobadas Feb-May.pdf, RSMV 007-2025 Consulta Publica.pdf, Agenda Temprana 2025 SMV.pdf, Indicadores Regulacion PEI SMV 2025-2030.pdf, SIAF.pdf, Convocatorias Outlook.pdf</p>	

FIRMA DEL TITULAR DE LA ENTIDAD / TITULAR DE LA UNIDAD EJECUTORA
Nombres y Apellidos: Zósimo Juan Pichihua Serna
DNI: 06303465
Cargo: Superintendente del Mercado de Valores