

INFORME
“RENDICIÓN DE CUENTAS DE TITULARES
POR CESE EN EL CARGO”
FINAL
CENTRAL DE COMPRAS PÚBLICAS - PERÚ
COMPRAS
ANEXO N° 6

DIRECTIVA N° 016-2022-CG/PREVI

SAN ISIDRO – LIMA – LIMA

05 - 2025

FIRMA DEL TITULAR DE LA ENTIDAD NOMBRES Y APELLIDOS: JORGE ALBERTO ZAPATA GALLO CARGO: JEFE DE LA CENTRAL DE COMPRAS - PERU COMPRAS

La información registrada en el presente informe tiene la condición de declaración jurada y el que suscribe se responsabiliza por su contenido y los anexos de las cuatro secciones, incluyendo la información de sus unidades ejecutoras.

¹ *Tipo Informe: a) Por Periodo Anual o b) Por Cese en el Cargo.*

² *Aplica solo para Informe de Rendición de Cuentas por Cese en el Cargo para periodo definido.*

INFORME DE RENDICIÓN DE CUENTAS DE TITULARES

- I.** INFORMACIÓN GENERAL DEL PROCESO DE RENDICIÓN DE CUENTAS DE TITULARES
 - I.1 Información General del Titular
 - I.2 Información de los Titulares de las Unidades Ejecutoras
 - I.3 Misión, Visión, Valores y Organigrama
 - I.4 Logros Alcanzados en el Periodo de Gestión
 - I.5 Limitaciones en el Periodo a Rendir
 - I.6 Recomendaciones de Mejora
- II.** SECCIÓN I: INFORMACIÓN DE LOS SISTEMAS ADMINISTRATIVOS
- III.** SECCIÓN II: INDICADORES DE EFICACIA Y OTROS RELACIONADOS A LA ENTIDAD
- IV.** SECCIÓN III: RELACIÓN DE SERVICIOS PÚBLICOS QUE BRINDA LA ENTIDAD
- V.** SECCIÓN IV: RESULTADOS DE LA GESTIÓN DEL TITULAR POR CADA SERVICIO PÚBLICO
- VI.** ANEXOS

I. INFORMACIÓN GENERAL DEL PROCESO DE RENDICIÓN DE CUENTAS DE TITULARES.

I.1 Información General del Titular de Pliego.

Nombre de la entidad:	CENTRAL DE COMPRAS PÚBLICAS - PERÚ COMPRAS		
Código de la Entidad:	6264	Cargo del Titular:	JEFE DE LA CENTRAL DE COMPRAS - PERU COMPRAS
Apellidos y Nombres del Titular:	JORGE ALBERTO ZAPATA GALLO		
Tipo de documento de identidad:	DNI	N° de documento de identidad:	03668351
Teléfono (1):	954654069	Correo Electrónico (1):	JEFATURA@PERUCOMPRAS.GOB.PE
Tipo de informe:	RENDICIÓN DE CUENTAS DE TITULARES POR CESE EN EL CARGO		
INFORME A REPORTAR			
Fecha de inicio de gestión:	25/03/2024	Nro. Documento de Nombramiento/Designación	RESOLUCIÓN SUPREMA N 011-2024-EF
Fecha de cese de gestión:		Nro. Documento de Cese de corresponder	
Fecha de inicio del periodo reportado:	01/02/2025	Fecha de corte del periodo reportado:	13/05/2025
Fecha de Generación (*):	21/05/2025		
Apellidos y Nombres del Funcionario Responsable:	WALTHER JAVIER IBEROS GUEVARA		
Cargo del Funcionario Responsable:	GERENTE GENERAL		

(*) El Aplicativo Informático llenará dicho campo de forma automática al término del proceso.

I.2 Información de los Titulares de las Unidades Ejecutoras

Titulares de las Unidades Ejecutoras que intervienen en la elaboración del Informe					
N°	Unidad ejecutora	Tipo y N° de documento de identidad	Apellidos y nombres	Fecha de inicio en el cargo	Remitió información (si/no)
1	CENTRAL DE COMPRAS PÚBLICAS - PERÚ COMPRAS	DNI - 07759736	NEAL MARTIN MAURA GONZALES	17/03/25	SI

Comentarios:

La entidad cuenta con un responsable de Unidad Ejecuta, que recae en el Jefe de la Oficina de Administración.

I.3 Misión, Visión, Valores y Organigrama

a. Misión

Promover y desarrollar herramientas y estrategias de compras para las entidades del Estado, eficientes, transparentes, ágiles e innovadoras, a fin de contribuir al bienestar, a la competitividad y al desarrollo sostenible del país.

b. Visión

Sector que impulsa el crecimiento económico sostenido, que contribuye a una mejor calidad de vida de los peruanos, garantizando una política fiscal responsable y transparente, en el marco de la estabilidad macroeconómica.

(*) Establecido en el PESEM del Sector Economía y Finanzas 2024-2030, aprobado mediante Resolución Ministerial N° 425-2023-EF/41

c. Valores

Valores Institucionales:

Diligencia, Compromiso, Integridad, Profesionalismo, Colaboración, Honestidad Y Prudencia.

Dichos valores han sido definidos en el Código de Ética y Conducta para las y los servidores de Perú Compras, aprobado mediante Resolución Jefatural N° 000059-2022-PERÚ COMPRAS-JEFATURA.

d. Organigrama

Decreto	Supremo	N°	066-2025-EF
---------	---------	----	-------------

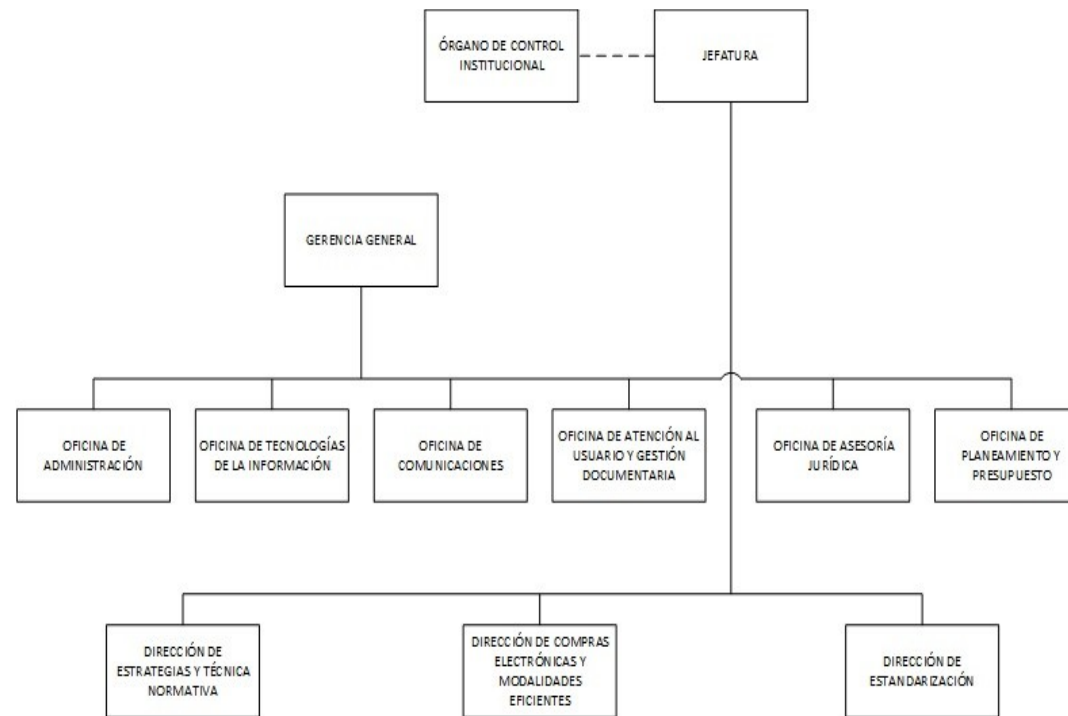

I.4 Logros Alcanzados en el Periodo de Gestión

CATÁLOGOS ELECTRÓNICOS DE ACUERDOS MARCO (CEAM)

-Se cuenta con 45 Catálogos Electrónicos implementados y en operación dentro de la Plataforma de CEAM; así como se cuenta con 2,587 proveedores con acuerdos marco suscritos de los cuales un total de 1,457 proveedores contrataron con 1,615 entidades públicas por un monto mayor a S/ 400 millones, que representa una participación del 10% sobre el total de las contrataciones del Estado, bajo el ámbito del Régimen General.

- Se realizó la revisión de 139,879 Fichas-producto incorporadas por los Representantes de marca en los CEAM vigentes en la plataforma, a solicitud de los mismos (RM) se redujo un total de 936 Fichas-producto, así como la actualización de 1,651 Fichas-producto y la inclusión de 1,410 Fichas-producto.

-Se han implementado nuevas funcionalidades en la plataforma de los CEAM, relacionados con la eficiencia y transparencia de las compras públicas; entre ellas, la distribución de la buena pro, la diferenciación del RNP entre bienes y servicios, el registro de reserva de certificación de crédito presupuestario (CCP) y los reportes orientados a fortalecer el control y seguimiento de los requerimientos de entidades.

- Se aprobó la Directiva N° 005-2025-PERÚ COMPRAS denominada "Directiva para el desarrollo del proceso de implementación y operación de los Catálogos Electrónicos de Acuerdos Marco".

ESTANDARIZACIÓN DE REQUERIMIENTOS DEL ESTADO

-La Subasta Inversa Electrónica y la Adjudicación Simplificada - Homologación, aportaron en conjunto S/797 millones que representa una participación de 19.6% sobre el total de las contrataciones del Estado, bajo el ámbito del Régimen General.

-Se dispone de 1,774 fichas técnicas vigentes en el Listado de Fichas Técnicas y de 523 fichas vigentes en el Listado de Fichas de Homologación. En el periodo de gestión se aprobaron 15 fichas, con la participación de los equipos de homologación de 17 ministerios designados mediante resolución del titular respectivo.

- Se aprobó las siguientes Directivas: i) Directiva N° 001-2025-PERÚ COMPRAS, Directiva para la Gestión de la Lista de Fichas Técnicas y ii) Directiva N° 003-2025-PERÚ COMPRAS, Directiva para la Gestión del Proceso de Homologación de Requerimientos.

COMPRAS CORPORATIVAS Y CONTRATACIONES POR ENCARGO

-Se concluyó con una (1) Compra Corporativa Facultativa, con participación de cuatro (4) entidades, por un monto adjudicado de S/ 65.1. millones, una (1) Contratación por Encargo, por S/ 2.8 millones y una (1) Compra Corporativa Obligatoria a través de los CEAM, con

participación de ochenta y siete (87) entidades, por S/7.0 millones en cumplimiento a lo dispuesto en el D.S. N° 072-2024-EF (segunda compra).

- Se aprobó los siguientes documentos normativos: i) Directiva N° 004-2025-PERÚ COMPRA denominada "Directiva para la Gestión de la Compra Corporativa Obligatoria" y ii) Directiva N° 002-2025-PERÚ COMPRAS denominada "Directiva para la Gestión de Compras por Encargo".

GENERACIÓN DE INFORMACIÓN ESTRATÉGICA:

-Se emitieron 9 informes de existencia de oferta en el mercado que coadyuvaron a la aprobación de 112 fichas de Homologación, y 3 informes sobre existencia de oferta en el mercado para el sostenimiento de 21 fichas técnicas.

- Se realizaron 4 Análisis sobre la viabilidad de llevar a cabo el procedimiento de extensión de vigencia para 10 Acuerdos Marco; y 4 Análisis sobre la viabilidad de implementación de nuevos productos o categorías en los CEAM, que permite potenciar 6 Catálogos Electrónicos.

FORTALECIMIENTO INSTITUCIONAL:

Con el fin de coadyuvar y dar soporte a los productos misionales, se fortaleció la gestión institucional basada en un enfoque de integridad y transparencia, optimización de procesos de los sistemas administrativos y orientación a resultados, destacándose los siguientes:

-Se sensibilizó e informó a más de 2 mil operadores logísticos de entidades públicas, proveedores y ciudadanía, a través de 8 eventos estratégicos complementados con 564 publicaciones en redes sociales institucionales, logrando un alcance de más de 89 mil usuarios.

-Se implementó una estrategia de comunicación orientada a la difusión constante sobre las herramientas y modalidades de contratación. como parte de este proceso se difundieron 15 notas de prensa a nivel nacional, logrando un total de 66 menciones en medios de comunicación, incluyendo prensa escrita, televisión y plataformas digitales.

-El 100% de los órganos de la entidad gestiona documentos digitales, se registraron 4,752 documentos en la mesa de partes y se enviaron 6,783 documentos externamente. El archivo central conserva 11,857 paquetes equivalentes a 276.83 metros lineales; en el repositorio digital se almacenan 69,254 archivos y 2,075,506 imágenes, totalizando 1,488 gigabytes y se cuenta con microformas en 220 discos ópticos, almacenadas en bóvedas certificadas.

- Se logró el cumplimiento del 100% de las actividades contempladas en el Plan Anual de Trabajo Archivístico y al 87.5% del Plan de Mantenimiento del Modelo de Gestión Documental.

- Se atendió 16,020 consultas, con niveles de satisfacción de 92.2% por teléfono, 94.3% por Whatsapp y 68.9% por correo electrónico. Se enviaron 20,028 correos electrónicos de orientación masiva. Se recibió 74 solicitudes de acceso a la información pública, 70 fueron

atendidas y 04 se encuentran en proceso, todas han sido gestionadas dentro del plazo legal. Se recibió 27 reclamos, 26 atendidos y 1 se encuentra en proceso, dentro del plazo legal.

-Se elaboró el Reporte de seguimiento de evaluación del PEI y el Informe de Evaluación Institucional 2024, de conformidad a los plazos legales otorgados por el Ceplan.

-Se actualizó el Plan de Implementación de la Ley N° 32069, Ley General de Contrataciones Públicas en el marco de la publicación de su Reglamento, permitiendo la identificación de las acciones y actividades conducentes al cumplimiento de las funciones de Perú Compras.

- Se realizó la conciliación del marco legal y la ejecución del presupuesto del ejercicio fiscal 2024.

-Se aprobó mediante Decreto Supremo N° 066-2025-EF, la Sección Primera del Reglamento de Organización y Funciones de la Central de Compras Públicas - Perú Compras.

- Se elaboró el Plan de acción anual sección medidas de remediación y Plan de acción anual sección medidas de control del sistema de control interno.

- Se coordinó una actividad de cooperación Sur Sur con la Dirección General de Contrataciones Públicas DGCP de República Dominicana, prevista para el mes de junio del presente año.

-En el marco del PI, con CUI N° 2363565 "Mejoramiento de los servicios de la Plataforma Tecnológica de Perú Compras" (PI2), referido al proceso de implementación de Catálogos Electrónicos de Acuerdo Marco (CEAM) se logró definir 32 Estructuras de Fichas Producto (EFP): 20 del rubro de filtros en general y 12 del rubro de equipos y suministros fotográficos. Asimismo, en lo referido al desarrollo del Módulo de CEAM, el contratista realizó la entrega del producto correspondiente al ciclo 15, que se encuentra en evaluación por parte del área usuaria y actualmente se viene ejecutando el ciclo 16 de la etapa operativa que consta de 22 ciclos. En lo que respecta al desarrollo del Observatorio de PERÚ COMPRAS, se encuentra en la etapa 4 de las 7 etapas previstas en la fase operativa, en relación al avance físico se aprobó 6 historias de usuario de las 37 programadas, y una ejecución de S/ 90,688.90 de los S/ 465,584.00 programados, que representa el 19%.

-Se realizó la presentación de los Estados Financieros y Presupuestales del cierre del ejercicio fiscal 2024 a la Dirección General de Contabilidad Pública.

- Respecto a la Auditoría Financiera Gubernamental del periodo 2024, realizada por la Sociedad de Auditoría designada por la CGR, se cuenta con opinión favorable.

- Se convocó el 100% de procedimientos de selección programados en el Plan Anual de Contrataciones; cuyo valor estimado total asciende a S/ 3,025,555.93.

- Se gestionó 103 contrataciones correspondiente a 22 órdenes de compras y 81 órdenes de servicios.
- Se cumplió con la presentación del inventario patrimonial de bienes muebles al 31 de diciembre de 2024, dentro del plazo legal.
- En el marco de la entrada en vigencia del nuevo ROF alineado a la Ley N° 32069 y su Reglamento, se ha culminado con la primera etapa de optimización de espacios: Sede Oropéndolas y Céntrica.
- Se aprobó el Plan de Gestión de Relaciones Humanas y el Plan de Desarrollo de las Personas 2025.
- Se aprobó la actualización del Manual de Perfiles de Puestos de la entidad.
- Se aprobó el cronograma de implementación del subsistema de gestión de rendimiento ciclo 2025 de PERÚ COMPRAS.
- Se aprobó el Comité de Seguridad y Salud en el Trabajo de la entidad para el período febrero 2025 a enero 2027.
- Se realizó la contratación de 4 puestos de directivos de confianza bajo el Régimen del Servicio Civil.
- En lo que respecta a aspectos vinculados a asesoramiento de carácter jurídico, se emitió opinión legal en 192 documentos, se proyectó 68 resoluciones, se coordinó y efectuó el seguimiento de 37 documentos relacionados a procesos legales en los que es parte la entidad y se elaboró 69 reportes de normas legales.

I.5 Limitaciones en el Periodo a Rendir

- CATÁLOGOS ELECTRÓNICOS DE ACUERDOS MARCO

-Limitada capacidad operativa y organizativa para identificar, validar, desarrollar e incorporar nuevas funcionalidades en la plataforma del CEAM.

- ESTANDARIZACIÓN DE REQUERIMIENTOS DEL ESTADO

-La alta rotación de los funcionarios públicos en los ministerios afecta la conformación de los equipos sectoriales de homologación, impactando negativamente en el cumplimiento del procedimiento de la elaboración y aprobación de los planes y fichas de homologación.

- El desconocimiento de los profesionales en las entidades públicas a nivel multisectorial y multinivel sobre el uso de las herramientas de estandarización.

- COMPRAS CORPORATIVAS Y CONTRATACIONES POR ENCARGO

-En relación con las Compras Corporativas Obligatorias, establecidas mediante los Decretos Supremos N° 072-2024-EF y 001-2025-EF, se han presentado dificultades en la gestión de dichos procesos, principalmente por: i) la demora o falta de remisión de información por parte de las entidades participantes; y, ii) la imposibilidad de contactar a los responsables designados, ya sea porque los números de contacto no se encuentran disponibles o por la rotación de funcionarios y/o servidores públicos.

-En relación con la gestión de las Contrataciones por Encargo, ha sido necesario reprogramar el cronograma debido a retrasos en la remisión de información por parte de las entidades encargantes.

-GENERACIÓN DE INFORMACION ESTRATÉGICA

-Inconvenientes con la entrega y consistencia de la información de los procesos adjudicados del SEACE, remitida por el OECE.

- La funcionalidad actual del SEACE no permite identificar el uso de las fichas técnicas y fichas de homologación en los procedimientos de selección, en todo ámbito de contratación, lo cual no permite medir la efectividad de esta herramienta de contratación.

- FORTALECIMIENTO INSTITUCIONAL

-La infraestructura tecnológica local presenta limitaciones por obsolescencia, escalabilidad y seguridad, lo que incrementó el riesgo de pérdida de datos y tiempos prolongados de recuperación de los servicios críticos de tecnologías de la información.

- Con relación al PI con CUI 2363565 y considerando la entrada en vigencia de la Ley N° 32069, se encuentra pendiente por parte de las áreas usuarias sincerar el proceso de elaboración o actualización de sus respectivos documentos equivalentes a fin de poder cuantificar el alcance y costos asociados a dicha inversión. De la misma forma, se presentó una menor ejecución a la inicialmente programada en la ejecución de los contratos del proyecto, debido a: resoluciones de contrato, menor ejecución de contratos a precios unitarios y otras figuras contractuales (ampliaciones de plazo), lo cual conllevó al incumplimiento de las metas programadas.

-Se presentaron intermitencias para acceder a sistemas y servicios digitales, tales como el Sistema Integrado de Recursos Humanos y de Gestión Documentaria.

I.6 Recomendaciones de Mejora

- CATÁLOGOS ELECTRÓNICOS DE ACUERDOS MARCO

- Fortalecer el proceso de implementación de los CEAM a través de la estructuración progresiva de fichas producto, con énfasis en aquellas categorías con mayor uso y recurrencia por parte de las entidades públicas. Dicha medida incluye la estructuración de catálogos existentes y aquellos pendientes de implementar en el CEAM, con el propósito de garantizar el cumplimiento de dicha estructura por parte de los representantes de marca.

- Ampliar la implementación de la funcionalidad de la distribución de la buena pro mediante la plataforma del CEAM, según monto contractual, categoría, distribución geográfica, entre otros factores.

- Impulsar la automatización del proceso de implementación, extensión de vigencia y monitoreo de la Plataforma de los CEAM, así como generar nuevas funcionalidades y aplicación de nuevas tecnologías (inteligencia artificial), en el marco de la vigente Ley General de Contrataciones Públicas y su Reglamento.

- Fortalecer el proceso de implementación de las compras corporativas obligatorias a través del uso del 'Módulo de Compras Corporativas' de la Plataforma de los CEAM, con el objetivo de asegurar la participación de las entidades previstas en las normas respectivas.

- ESTANDARIZACIÓN DE REQUERIMIENTOS DEL ESTADO

- Fortalecer la base de especialistas multidisciplinarios, que asegure la capacidad de respuesta técnica que se requiere para atender la demanda de actividades relacionadas con las herramientas de estandarización.

- Diseñar e implementar un plan de asistencia técnica virtual y presencial, dirigido a unidades de logística, funcionarios y proveedores, para asegurar el conocimiento y uso adecuado de los instrumentos de estandarización.

- Impulsar la automatización de los procesos de generación y sostenimiento de los instrumentos de estandarización; así como, la interoperabilidad con los sistemas de información de contrataciones públicas.

- Proponer y coordinar con la OECE la identificación de los procesos de selección que utilicen las fichas técnicas en procedimientos distintos a la subasta inversa electrónica.

-

COMPRAS CORPORATIVAS, CONTRATACIONES POR ENCARGO Y CENTRALIZADAS

- Promover las modalidades de contratación pública eficientes (compras corporativas, las compras por encargo y/o las compras centralizadas); así como, la sensibilización permanente de las entidades públicas a nivel nacional, basada en la determinación y agregación de la

demanda que permitan optimizar el uso de los recursos públicos en cumplimiento de los principios de la nueva Ley y su Reglamento.

- Proponer y coordinar con la DGA la regulación normativa de la compra centralizada obligatoria para emergencia con participación de las entidades que forman parte del SINAGERD.

-

GENERACIÓN DE INFORMACIÓN ESTRATÉGICA

-Gestionar con el OECE el establecimiento de un mecanismo más dinámico de intercambio de información, como un datamart. Asimismo, reiterar los requerimientos para la implementación de funcionalidades en el PLADICOP que permitan identificar, en todos los ámbitos de la contratación pública, contrataciones a través de los instrumentos estandarizados de compra, tales como fichas técnicas y fichas de homologación.

- Gestionar el acceso a diversas fuentes de información del mercado, a través de la suscripción a directorios de proveedores y su participación en el mercado, a fin de ampliar la información para el análisis en los estudios, que contribuya a la formulación de estrategias y herramientas de contratación eficiente a cargo de la entidad.

- Fortalecer los equipos técnicos con la incorporación de especialistas de diversos ámbitos, para la atención de la creciente demanda de información estratégica, la emisión de opiniones técnicas y técnicas normativas, el seguimiento y evaluaciones del desempeño de las herramientas de contratación y el desarrollo de estrategias para la optimización de la compra pública.

- Fortalecer las capacidades técnicas de los equipos de trabajo en el uso de herramientas de análisis de datos e inteligencia artificial, con el fin de identificar oportunidades de mejora y detectar riesgos, contribuyendo así a optimizar la gestión de las herramientas de contratación a cargo de Perú Compras.

-

FORTALECIMIENTO INSTITUCIONAL

-Fortalecer las políticas de respaldo de información, incorporando redundancia en la nube y estrategias de recuperación más rápidas para minimizar el impacto operativo, ante cualquier evento que interrumpa el funcionamiento operativo de la entidad.

- Fortalecer la gestión de riesgos mediante auditorías periódicas y pruebas de contingencia, así como promover una cultura de ciberseguridad que involucre a toda la organización.

- Implementar progresivamente una arquitectura híbrida que combine lo mejor de los entornos locales y en la nube para mejorar la resiliencia y disponibilidad de los sistemas críticos.

- Explorar e implementar tecnologías disruptivas como la inteligencia artificial (IA) para optimizar procesos internos, mejorar la toma de decisiones y anticipar posibles fallos o riesgos operativos. La adopción de estas tecnologías no solo impulsará la eficiencia operativa, sino que también permitirá a la organización responder de manera proactiva a las demandas del entorno digital actual.

- Culminar el proceso de validación interna del proyecto del Plan de Comunicaciones 2025, con el propósito de orientar y formalizar las acciones que se vienen ejecutando de manera progresiva previstas en el marco de la Ley N° 32069 y su Reglamento.

- Continuar con la difusión de las herramientas y modalidades de contratación pública en el marco de la nueva Ley, mediante productos comunicacionales ágiles y dinámicos -como videos educativos, informativos, tutoriales e infografías- difundidos a través de las redes sociales institucionales.

- Priorizar la gestión de documentos digitales, papel a digital y origen digital, y asegurar el almacenamiento en el repositorio digital, a fin de mantener la continuidad y disponibilidad de la información digital de Perú Compras.

- Asegurar que los órganos de Perú Compras ejecuten acciones a fin de lograr la atención oportuna de los documentos y el aseguramiento de los procesos de Gestión Documental.

- Fortalecer el trabajo conjunto entre la UEI y las áreas usuarias para el desarrollo de documentos equivalentes o sus modificaciones en fase de ejecución, a fin de optimizar el proceso de ejecución del PI con CUI 2363565, asegurando a su vez una eficiente ejecución de recursos.

- Continuar con la etapa de ejecución del proceso de transición al marco de las Normas Internacionales de Contabilidad del Sector Público, de acuerdo a las acciones planificadas en el programa de transición.

- Adaptar el sistema informático de las garantías de fiel cumplimiento de los CEAM, a una versión Web.

- Actualizar los documentos normativos e instrumentos en gestión, en atención a la puesta en vigencia de la Ley N° 32069 y su Reglamento.

- Continuar con la sistematización de la información de los procesos de recursos humanos a través de plataformas informáticas y con el tránsito de servidores al régimen del servicio civil.

-Fortalecer el seguimiento y evaluación a la ejecución presupuestaria y a los indicadores de producción física y de desempeño definidos en los planes institucionales de la entidad.

II. SECCIÓN I: INFORMACIÓN DE LOS SISTEMAS ADMINISTRATIVOS

Comprende la información relevante de los 11 Sistemas Administrativos del Estado mediante los cuales se organizan las actividades de la administración pública y que tienen por finalidad promover la eficacia y eficiencia siendo de aplicación nacional; Planeamiento Estratégico, Presupuesto Público, Inversión Pública, Abastecimiento, Contabilidad, Tesorería, Endeudamiento Público, Gestión de Recursos Humanos, Defensa Judicial del Estado, Control y Modernización de la Gestión Pública.

1. SISTEMA NACIONAL DE PLANEAMIENTO ESTRATÉGICO

1.1. Información General del Plan Estratégico Institucional (PEI)

Horizonte
temporal del
PEI(*)

Año inicio

2025

Año fin

2030

Resolución
que aprueba el
PEI vigente

RESOLUCIÓN
JEFATURAL N° 000221-
2024-PERÚ COMPRAS-
JEFATURA

Fecha de
resolución

31/12/2024

Informe
técnico
CEPLAN

N° 000484-2024-
CEPLAN-DNCPPEI

Fecha de
informe técnico

28/12/2024

Cantidad
Objetivos
Estratégicos
Institucionales
del PEI(**)

2

Link del PEI en
el Portal de
Transparencia
Estándar

[HTTPS://WWW.GOB.PE/
INSTITUCION/PERUCOMPRAS/
INFORMES-PUBLICACIONES/
6346504-PLAN-ESTRATEGICO-
INSTITUCIONAL-PEI-2025-2030](https://www.gob.pe/institucion/perucompras/informes-publicaciones/6346504-plan-estrategico-institucional-pe-2025-2030)

(*) El horizonte temporal del PEI debe cubrir el POI Multianual que se viene desarrollando a la fecha.

(**) Ver Anexo 1.1: (Adjunto en PDF)

1.2. Resumen de Objetivos Estratégicos Institucionales del PEI

Objetivo Estratégico Institucional (OEI)	Nombre del Indicador	Avance del indicador en el periodo reportado (%)
OEI.01: CONTRIBUIR A LA OPTIMIZACIÓN DE LAS CONTRATACIONES PÚBLICAS A NIVEL NACIONAL.	IND OEI 0.1.1: PORCENTAJE DE PARTICIPACIÓN EN LAS COMPRAS PÚBLICAS A TRAVÉS DE LAS HERRAMIENTAS Y ESTRATEGIAS PROMOVIDAS POR PERÚ COMPRAS.	0.00
OEI.02: FORTALECER LA GESTIÓN INSTITUCIONAL.	IND OEI 0.2.1: PORCENTAJE DE EFICACIA DE LA GESTIÓN INSTITUCIONAL.	0.00

Ver Anexo 1.1: (Adjunto en PDF)

2. INFORMACIÓN DEL SISTEMA ADMINISTRATIVO DE PRESUPUESTO PÚBLICO

2.1. Resumen de Ejecución Presupuestal

Ejercicio Presupuestal: 2025

Nº	Unidad Ejecutora Presupuestal	PIA	PIM	Certificación	Compromiso	Devengado	Girado	% Certificación	% Compromiso	% Devengado	% Girado
	A	B	C	D	E	F	G	H	I	J	K
	TOTAL GENERAL	52,698,511.00	52,753,711.00	43,308,861.93	37,036,848.11	11,579,040.95	11,548,003.53	82.10	70.21	21.95	21.89
1	CENTRAL DE COMPRAS PÚBLICAS - PERÚ COMPRAS	52,698,511.00	52,753,711.00	43,308,861.93	37,036,848.11	11,579,040.95	11,548,003.53	82.10	70.21	21.95	21.89

Ver Anexo 2.1 al 2.3 (Adjunto en PDF)

Nota: La información requerida en el cuadro es extraída del SIAF-MEF a una fecha de corte.**Leyenda**

A: Nombre de la Unidad Ejecutora Presupuestal

B: Presupuesto Institucional de Apertura

C: Presupuesto Institucional Modificado

D: Certificación Presupuestal

E: Compromiso

F: Devengado

G: Girado (Esta etapa es registrada en el SIAF por la Oficina de Tesorería o la que haga sus veces)

H: Avance % Certificación

I: Avance % Compromiso

J: Avance % Devengado

K: Avance % Girado (Esta etapa es registrada en el SIAF por la Oficina de Tesorería o la que haga sus veces)

2.2. Resumen de Presupuesto Participativo

Nº	Año	Gestionó Presupuesto Participativo (Si/ No)	Presupuesto Participativo Aprobado Si/	Presupuesto Participativo Ejecutado Si/
	A	B	C	D

Ver Anexo 2.4 por cada año de gestión (Adjunto en PDF)

Nota: Aplica para Gobierno Regional o Gobierno Local. En caso no se asignó presupuesto participativo poner cero.**Leyenda**

A: Año de gestión del Titular del Gobierno Regional o Gobierno Local.

B: Responder sobre la gestión del Presupuesto Participativo para ese año.

C: Monto del Presupuesto Participativo aprobado para ese año de gestión.

D: Monto del Presupuesto Participativo ejecutado para ese año de gestión.

3. INFORMACIÓN DEL SISTEMA NACIONAL DE PROGRAMACIÓN MULTIANUAL Y GESTIÓN DE INVERSIONES**3.1. Resumen de Inversiones**

Nº	Unidad Ejecutora Presupuestal	Cantidad total de inversiones cerradas	Cantidad total de las inversiones activas	Cantidad total de las inversiones desactivadas	Costo total de las inversiones activas	Devengado o acumulado de las inversiones activas	Pago total de las IP activas	Saldo de las inversiones activas
	A	B	C	D	E	F	G	H
	TOTAL GENERAL	0	2	0	59,982,924.08	27,904,451.53	995,223.28	32,078,472.55
1	CENTRAL DE COMPRAS PÚBLICAS - PERÚ	0	2	0	59,982,924.08	27,904,451.53	995,223.28	32,078,472.55

N°	Unidad Ejecutora Presupuestal	Cantidad total de inversiones cerradas	Cantidad total de las inversiones activas	Cantidad total de las inversiones desactivadas	Costo total de las inversiones activas	Devengado o acumulado de las inversiones activas	Pago total de las IP activas	Saldo de las inversiones activas
	A	B	C	D	E	F	G	H
	COMPRAS							

Ver Anexo 3.1 (Adjunto en PDF)

Nota: En donde corresponda, se toman en consideración las denominaciones usadas en sistema de consulta avanzada del MEF, debido a la variedad de tipos de formatos que existen en el Banco de Inversiones

Leyenda

A: Nombre de la unidad ejecutora de inversiones

B, C y D: Cantidades totales ingresados en el campo "F" del anexo 3.1

E, F y G: Importes totales ingresados en los campos "J", "K" y "L" respectivamente del anexo 3.1

H: Resultado de la diferencia de los campos (E-G)

3.2. Resumen de Obras públicas (OP)

N°	Unidad Ejecutora Presupuestal	Cantidad de OP sin ejecución	Cantidad de OP en ejecución	Cantidad de OP paralizadas	Cantidad de obras públicas finalizadas sin liquidación	Cantidad de obras públicas finalizadas con liquidación	Cantidad total de Obras Públicas	Costo Total Final o Estimación de la OP	Monto Total Pagado	Saldo Por Pagar
	A	B	C	D	E	F	G	H	I	J
	TOTAL GENERAL	0	0	0	0	0	0	0.00	0.00	0.00
1	CENTRAL DE COMPRAS PÚBLICAS - PERÚ COMPRAS	0	0	0	0	0	0	0.00	0.00	0.00

Ver Anexo 3.2 (Adjunto en PDF)

Leyenda

A: Nombre de la unidad ejecutora de inversiones

B, C, D, E: Registrar cantidades del campo E del anexo 3.2

F: Registrar cantidades del campo G del anexo 3.2 (Considerar la recepción parcial y total)

G: Sumatoria de los campos (B, C, D, E y F)

H: Importe total del campo L del anexo 3.2

I: Importe total del campo M del anexo 3.2

J: Importe total del campo I del anexo 3.2

3.3. Resumen de Obras públicas paralizadas (OPP)

N°	Unidad Ejecutora de Inversiones	Cantidad de OPP con resolución de paralización	Cantidad de OPP sin resolución de paralización
	A	B	C
1	CENTRAL DE COMPRAS PÚBLICAS - PERÚ COMPRAS	0	0

Ver Anexo 3.3 (Adjunto en PDF)

4. INFORMACIÓN DEL SISTEMA NACIONAL DE CONTABILIDAD PÚBLICA**INFORMACIÓN FINANCIERA**

4.1. Estado de situación Financiera

N°	Unidad Ejecutora Presupuestal	Activo Corriente	Activo No Corriente	TOTAL ACTIVO	Pasivo Corriente	Pasivo No Corriente	Patrimonio	TOTAL PASIVO Y PATRIMONIO
1	CENTRAL DE COMPRAS PÚBLICAS - PERÚ COMPRAS	1,168,322.56	16,719,941.37	17,888,263.93	2,990,711.69	23,951,476.53	-9,053,924.29	17,888,263.93

Ver Anexo 4.1: EF-1(Adjunto en PDF)

4.2. Estado de Gestión

N°	Unidad Ejecutora Presupuestal	Ingresos	Costos y Gastos	RESULTADO DEL EJERCICIO SUPERAVIT (DEFICIT)
1	CENTRAL DE COMPRAS PÚBLICAS - PERÚ COMPRAS	43,834,891.21	-39,369,786.17	4,465,105.04

Ver Anexo 4.2: EF-2 (Adjunto en PDF)

4.3. Estado de Cambios de Patrimonio Neto

N°	Unidad Ejecutora Presupuestal	Hacienda Nacional	Hacienda Nacional Adicional	Resultados No Realizados	Reservas	Resultados Acumulados	TOTAL
1	CENTRAL DE COMPRAS PÚBLICAS - PERÚ COMPRAS	0.00	0.00	5,211,223.84	0.00	-14,265,148.13	-9,053,924.29

Ver Anexo 4.3: EF-3 (Adjunto en PDF)

4.4. Estado de Flujos de Efectivo

N°	Unidad Ejecutora Presupuestal	A. Actividades de Operación			B. Actividades de Inversión			C. Actividades de Financiamiento			D. Total Aumento (Disminución) del Efectivo y Equivalente al efectivo	E. Diferencia de Cambio	F. Saldo Efectivo y Equivalente al efectivo al inicio del ejercicio	G. Saldo Efectivo y Equivalente al efectivo al finalizar el ejercicio
		Entradas de Efectivo	Salidas de Efectivo	Aumento (disminución) Efectivo y Equivalente al Efectivo	Entradas de Efectivo	Salidas de Efectivo	Aumento (Disminución) Efectivo y Equivalente al Efectivo	Entradas de Efectivo	Salidas de Efectivo	Aumento (Disminución) Efectivo y Equivalente al Efectivo				
1	CENTRAL DE COMPRAS PÚBLICAS - PERÚ COMPRAS	43,531,855.63	-40,007,021.29	3,524,834.34	0.00	-3,526,719.47	-3,526,719.47	0.00	0.00	0.00	-1,885.13	0.00	5,422.09	3,536.96

Ver Anexo 4.4: EF-4 (Adjunto en PDF)

4.5. Estado de la Depuración y Sinceramiento

N°	Unidad Ejecutora Presupuestal	Último entregable aprobado de avance	Numero de resolución	Fecha
1	CENTRAL DE COMPRAS PÚBLICAS - PERÚ COMPRAS	22/03/2024	Resolución Jefatural 41-2024-PERÚ COMPRAS-JEFATURA	22/03/2024

Ver Anexo 4.5: (Adjunto en PDF)

5. INFORMACIÓN DEL SISTEMA NACIONAL DE TESORO PÚBLICO

5.1. Resumen de Cartas Fianzas en Custodia

N°	Unidad Ejecutora Presupuestal	Cantidad Total de Cartas Fianza
	TOTAL GENERAL	6
1	CENTRAL DE COMPRAS PÚBLICAS - PERÚ COMPRAS	6

Ver Anexo 5.1 (Adjunto en PDF)

5.2. Resumen de Documentos Valorados en Custodia

N°	Unidad Ejecutora Presupuestal	Cantidad de Letras (*)	Cantidad de Pagarés (*)	Cantidad de Facturas Negociables (*)	Cantidad de Otros Documentos (**)
	TOTAL GENERAL	0	0	0	0
1	CENTRAL DE COMPRAS PÚBLICAS - PERÚ COMPRAS	0	0	0	0

Ver Anexo 5.2 (Adjunto en PDF)

(*) Indicar la cantidad de documentos valorados en custodia hasta la fecha de corte.

(**) Indicar la cantidad de otros documentos distintos a Letras, Pagarés y Facturas negociables registrados en el anexo 5.2.

5.3. Resumen de Fideicomisos

N°	Unidad Ejecutora Presupuestal	Cantidad de Cuentas de Fideicomiso (*)
	TOTAL GENERAL	0
1	CENTRAL DE COMPRAS PÚBLICAS - PERÚ COMPRAS	0

Ver Anexo 5.3 (Adjunto en PDF)

(*) Indicar la cantidad de cuentas de fideicomiso que tenga la entidad a la fecha de corte.

5.4. Resumen de Cantidad de Cuentas

N°	Unidad Ejecutora Presupuestal	Cantidad de Cuentas (*)
	TOTAL GENERAL	12
1	CENTRAL DE COMPRAS PÚBLICAS - PERÚ COMPRAS	12

Ver Anexo 5.4 (Adjunto en PDF)

(*) Indicar la cantidad de cuentas bancarias que tenga la entidad en: Empresas bancarias, entidades financieras estatales, empresas financieras, cajas municipales de ahorros y créditos, cajas de crédito y popular, cajas rurales de ahorro y crédito. Asimismo, debe indicar la Cuenta Única de Tesoro (CUT).

5.5. Resumen de Titulares y Suplentes de las Cuentas

N°	Unidad Ejecutora Presupuestal	Cantidad de Titulares (*)	Cantidad de Suplentes (*)
	TOTAL GENERAL	2	2
1	CENTRAL DE COMPRAS PÚBLICAS - PERÚ COMPRAS	2	2

Ver Anexo 5.5 (Adjunto en PDF)

(*) Indicar la cantidad de responsables con la condición de titular o suplente de las cuentas bancarias.

6. INFORMACIÓN DEL SISTEMA NACIONAL DE ENDEUDAMIENTO PÚBLICO

6.1. Operación de Endeudamiento - Préstamos

N°	Unidad Ejecutora Presupuestal	Cantidad de Contratos de Préstamos
	TOTAL GENERAL	0
1	CENTRAL DE COMPRAS PÚBLICAS - PERÚ COMPRAS	0

Ver Anexo 6.1 (Según formato adjunto por PDF)

7. INFORMACIÓN DEL SISTEMA NACIONAL DE ABASTECIMIENTO

7.1. Resumen de Procedimientos de Selección (vigentes)

Información por Pliego

N°	Objeto Contractual	Total, Valor Referencial / en soles S/.. (Aplica solo a Obras y Consultoría de obras)	Cantidad de Procedimiento de selección (Vigentes)
		A	B
	TOTAL GENERAL	7,250,472.68	7
1	CONSULTORIA DE OBRA	0.00	0
2	OBRA	0.00	0
3	BIEN	4,383,899.95	1
4	SERVICIO	2,866,572.73	6

Leyenda

A: Total Valor Referencial / Valor Estimado en soles por Objeto Contractual.

B: Cantidad de Convocatorias o Procesos de Selección Vigentes a la fecha de corte.

Información por Unidad Ejecutora

N°	Unidad Ejecutora Presupuestal	Objeto Contractual	Total, Valor Referencial / Estimado en soles S/.. (Aplica solo a Obras y Consultoría de obras)	Cantidad de Procedimiento de selección (Vigentes)
			C	D
	TOTAL GENERAL		7,250,472.68	7
1	CENTRAL DE COMPRAS PÚBLICAS - PERÚ COMPRAS	OBRA	0.00	0
2	CENTRAL DE COMPRAS PÚBLICAS - PERÚ COMPRAS	CONSULTORIA DE OBRA	0.00	0
3	CENTRAL DE COMPRAS PÚBLICAS - PERÚ COMPRAS	SERVICIO	2,866,572.73	6
4	CENTRAL DE COMPRAS PÚBLICAS - PERÚ COMPRAS	BIEN	4,383,899.95	1

Ver Anexo 7.1 (Adjunto en PDF)

Leyenda:

A: Nombre de Ejecutora individual

B: Tipo de objeto (Bien, Consultoría de Obra, Servicio)

C: Valor Referencial / Valor Estimado en soles S/..

D: Cantidad de Procedimientos de Selección Vigentes.

7.2. Resumen de Contratos Vigentes y Pendientes de Pago (Por montos superiores a 8 UIT)**Información por Pliego**

N°	Objeto Contractual	Número total de contratos vigentes (por montos superiores a 8 UIT)	Monto de Contratos S/..
	TOTAL GENERAL	29	35,346,287.89
1	BIEN	3	23,944,200.00
2	CONSULTORIA DE OBRA	0	0.00
3	OBRA	0	0.00
4	SERVICIO	26	11,402,087.89

Información por Unidad ejecutora

N°	Unidad Ejecutora Presupuestal	Objeto Contractual	Número total de contratos vigentes (por montos superiores a 8 UIT)	Monto en soles S/.
	TOTAL GENERAL		29	35,346,287.89
1	CENTRAL DE COMPRAS PÚBLICAS - PERÚ COMPRAS	CONSULTORIA DE OBRA	0	0.00
2	CENTRAL DE COMPRAS PÚBLICAS - PERÚ COMPRAS	BIEN	3	23,944,200.00
3	CENTRAL DE COMPRAS PÚBLICAS - PERÚ COMPRAS	OBRA	0	0.00
4	CENTRAL DE COMPRAS PÚBLICAS - PERÚ COMPRAS	SERVICIO	26	11,402,087.89

Ver Anexo 7.2 (Adjunto en PDF)

7.3. Resumen de Contratos Vigentes y Pendientes de Pago (Por montos menores o iguales a 8 UIT)

Información por Pliego

N°	Objeto Contractual	Número total de contratos vigentes (por montos menores o iguales a 8 UIT)	Monto de Contratos S/.
	TOTAL GENERAL	94	1,967,314.38
1	BIEN	12	193,455.69
2	CONSULTORIA DE OBRA	0	0.00
3	OBRA	0	0.00
4	SERVICIO	82	1,773,858.69

Información por Unidad ejecutora

N°	Unidad Ejecutora Presupuestal	Objeto Contractual	Número total de contratos vigentes (por montos menores o iguales a 8 UIT)	Monto en soles S/.
	TOTAL GENERAL		94	1,967,314.38
1	CENTRAL DE COMPRAS PÚBLICAS - PERÚ COMPRAS	BIEN	12	193,455.69
2	CENTRAL DE COMPRAS PÚBLICAS - PERÚ COMPRAS	OBRA	0	0.00
3	CENTRAL DE COMPRAS PÚBLICAS - PERÚ COMPRAS	SERVICIO	82	1,773,858.69
4	CENTRAL DE COMPRAS PÚBLICAS - PERÚ COMPRAS	CONSULTORIA DE OBRA	0	0.00

Ver Anexo 7.2 (Adjunto en PDF)

7.4. Resumen de Bienes Inmuebles

N°	Unidad Ejecutora Presupuestal	Cantidad Inmuebles Propios	Cantidad Inmuebles Alquilados	Cantidad Inmuebles con Administración Gratuita (Afectación en Uso)	Cantidad Inmuebles con Asignación de Uso Temporal (Incautado)	Cantidad Inmuebles bajo otros derechos	Total de Inmuebles
	TOTAL GENERAL						

Ver Anexo 7.3. (Adjunto en PDF)

7.5. Resumen de Predios

N°	Unidad Ejecutora Presupuestal	Cantidad Predios Propios	Cantidad Predios alquilados	Cantidad Predios con Administración Gratuita (Afectación en Uso)	Cantidad Predios con Asignación de Uso Temporal (Incautado)	Cantidad Predios bajo otros derechos	Total Predios
	TOTAL GENERAL	0	2	1	0	0	3
1	CENTRAL DE COMPRAS PÚBLICAS - PERÚ COMPRAS	0	2	1	0	0	3

Ver Anexo 7.3. (Adjunto en PDF)

7.6. Resumen de Bienes Muebles Por Grupo y Clase (excepto vehículos y maquinarias)

N°	Unidad Ejecutora Presupuestal	Grupo	Clase	Cantidad Total por Grupo/Clase	Cantidad Total por Grupo/Clase adquiridos por la gestión
	A	B	C	D	E
	TOTAL GENERAL			3,727.00	5.00
1	CENTRAL DE COMPRAS PÚBLICAS - PERÚ COMPRAS	TELECOMUNICACIONES	EQUIPO DE TELECOMUNICACIONES	298.00	4.00
2	CENTRAL DE COMPRAS PÚBLICAS - PERÚ COMPRAS	SEGURIDAD INDUSTRIAL	EQUIPO DE SEGURIDAD INDUSTRIAL	38.00	0.00
3	CENTRAL DE COMPRAS PÚBLICAS - PERÚ COMPRAS	OFICINA	MOBILIARIO DE OFICINA	1,770.00	0.00
4	CENTRAL DE COMPRAS PÚBLICAS - PERÚ COMPRAS	OFICINA	EQUIPO DE OFICINA	39.00	0.00
5	CENTRAL DE COMPRAS PÚBLICAS - PERÚ COMPRAS	OFICINA	CÓMPUTO	1,322.00	1.00
6	CENTRAL DE COMPRAS PÚBLICAS - PERÚ COMPRAS	INSTRUMENTOS DE MEDICIÓN	EQUIPO INSTRUMENTOS DE MEDICIÓN	13.00	0.00
7	CENTRAL DE COMPRAS PÚBLICAS - PERÚ COMPRAS	HOSPITALIZACIÓN	MOBILIARIO DE HOSPITALIZACIÓN	8.00	0.00
8	CENTRAL DE COMPRAS PÚBLICAS - PERÚ COMPRAS	HOSPITALIZACIÓN	EQUIPO DE HOSPITALIZACIÓN	7.00	0.00
9	CENTRAL DE COMPRAS PÚBLICAS - PERÚ COMPRAS	ELECTRICIDAD Y ELECTRÓNICA	EQUIPO DE ELECTRICIDAD Y ELECTRÓNICA	63.00	0.00
10	CENTRAL DE COMPRAS PÚBLICAS - PERÚ COMPRAS	COCINA Y COMEDOR	EQUIPO DE COCINA Y COMEDOR	43.00	0.00
11	CENTRAL DE COMPRAS PÚBLICAS - PERÚ COMPRAS	AIRE ACONDICIONADO Y REFRIGERACIÓN	EQUIPO DE AIRE ACONDICIONADO Y REFRIGERACIÓN	126.00	0.00

Ver Anexo 7.4 Muebles (Adjunto en PDF)

LEYENDA GRUPO**A:** Nombre de Ejecutora Presupuestal**B:** 04 Agrícola y Pesquero

39 Cultura Y Arte

67 Maquinaria Vehículos Y Otros

11 Aire Acondicionado Y Refrigeración	46 Electricidad Y Electrónica	74 Oficina
18 Animales	53 Hospitalización	81 Recreación Y Deporte
25 Aseo Y Limpieza	60 Instrumento De Medición	88 Seguridad Industrial
32 Cocina Y Comedor		95 Telecomunicaciones
C: 04 Aeronave	50 Máquina	
08 Cómputo	64 Mobiliario	
22 Equipo	71 Nave o Artefacto Naval	
29 Ferrocarril	78 Producción Y Seguridad	
36 Maquinaria Pesada	82 Vehículo	
D: Cantidad Total por Grupo		
E: Cantidad Total por grupo adquiridos por la gestión		

7.7. Resumen de Vehículos y Maquinaria

N°	Unidad Ejecutora Presupuestal	Cantidad de Vehículos	Cantidad de Maquinarias	Estado Operativo	Estado Inoperativas	Cantidad Total de Vehículos y Maquinarias	Cantidad Total adquiridos por la gestión
	A	B	C	D = (B+C)	E = (B+C)	F = (D+E)	G
	TOTAL GENERAL	4	47	51	0	51	0
1	CENTRAL DE COMPRAS PÚBLICAS - PERÚ COMPRAS	4	47	51	0	51	0

Ver Anexo 7.5 Vehículos y Maquinarias (Adjunto en PDF)

Leyenda

A: Nombre de la unidad ejecutora de inversiones

B, C: Cantidades totales del campo C del anexo 7.7

D: Cantidad total de vehículos y maquinarias con estado operativo, del campo I del anexo 7.7

E: Cantidad total de vehículos y maquinarias con estado inoperativo, del campo I del anexo 7.7

F: Sumatoria total del campo D+E

G: Cantidad total de vehículos y maquinarias adquiridas por la gestión

7.8. Resumen de Aplicativos informáticos de la Entidad.

N°	Unidad Ejecutora Presupuestal	Cantidad Total de Aplicativos Informáticos	Cantidad Desarrollados o Adquiridos en la Gestión
	TOTAL GENERAL	24	0
1	CENTRAL DE COMPRAS PÚBLICAS - PERÚ COMPRAS	24	0

Ver Anexo 7.6 (Adjunto en PDF)

7.9. Licencias de Software.

N°	Unidad Ejecutora Presupuestal	Tipos de Licencia de Software	Cantidad Total	Cantidad adquirida en la Gestión
	A	B	C	D
	TOTAL GENERAL		1,420	351
1	CENTRAL DE COMPRAS PÚBLICAS - PERÚ COMPRAS	ESSET PROTECT ENTERPRISE	459	349
2	CENTRAL DE COMPRAS PÚBLICAS - PERÚ COMPRAS	VISIO 2016	43	0
3	CENTRAL DE COMPRAS PÚBLICAS - PERÚ COMPRAS	PROJECT 2016	43	0
4	CENTRAL DE COMPRAS PÚBLICAS - PERÚ COMPRAS	ADOBE ACROBAT PRO	1	0
5	CENTRAL DE COMPRAS PÚBLICAS - PERÚ COMPRAS	SPSS	6	0

N°	Unidad Ejecutora Presupuestal	Tipos de Licencia de Software	Cantidad Total	Cantidad adquirida en la Gestión
	A	B	C	D
6	CENTRAL DE COMPRAS PÚBLICAS - PERÚ COMPRAS	VMWARE ESXL	6	0
7	CENTRAL DE COMPRAS PÚBLICAS - PERÚ COMPRAS	ADOBE CREATIVE CLOUD	7	0
8	CENTRAL DE COMPRAS PÚBLICAS - PERÚ COMPRAS	INCONCERT	1	0
9	CENTRAL DE COMPRAS PÚBLICAS - PERÚ COMPRAS	ZOOM	2	2
10	CENTRAL DE COMPRAS PÚBLICAS - PERÚ COMPRAS	MICROSOFT WINDOWS SERVER 2019	6	0
11	CENTRAL DE COMPRAS PÚBLICAS - PERÚ COMPRAS	SQL SERVER 2014	8	0
12	CENTRAL DE COMPRAS PÚBLICAS - PERÚ COMPRAS	XCITUM	1	0
13	CENTRAL DE COMPRAS PÚBLICAS - PERÚ COMPRAS	MICROSOFT WINDOWS SERVER 2012	4	0
14	CENTRAL DE COMPRAS PÚBLICAS - PERÚ COMPRAS	FORTIGATE	1	0
15	CENTRAL DE COMPRAS PÚBLICAS - PERÚ COMPRAS	MICROSOFT OFFICE PROFESSIONAL 2019	90	0
16	CENTRAL DE COMPRAS PÚBLICAS - PERÚ COMPRAS	LASERFICHE	1	0
17	CENTRAL DE COMPRAS PÚBLICAS - PERÚ COMPRAS	MICROSOFT OFFICE PROFESIONAL PLUS 2016	183	0
18	CENTRAL DE COMPRAS PÚBLICAS - PERÚ COMPRAS	PLATAFORMA OFFICE 365 PARA SERVIDOR DE CORREO ELECTRÓNICO	468	0
19	CENTRAL DE COMPRAS PÚBLICAS - PERÚ COMPRAS	MICROSOFT OFFICE HOME & BUSINESS	50	0
20	CENTRAL DE COMPRAS PÚBLICAS - PERÚ COMPRAS	ZOOM	6	0
21	CENTRAL DE COMPRAS PÚBLICAS - PERÚ COMPRAS	ABBYY FINEREADER	4	0
22	CENTRAL DE COMPRAS PÚBLICAS - PERÚ COMPRAS	BARTENDER PRO	1	0
23	CENTRAL DE COMPRAS PÚBLICAS - PERÚ COMPRAS	WINDOWS CAL	15	0
24	CENTRAL DE COMPRAS PÚBLICAS - PERÚ COMPRAS	JUSTINMIND	7	0
25	CENTRAL DE COMPRAS PÚBLICAS - PERÚ COMPRAS	POLYCOM	1	0
26	CENTRAL DE COMPRAS PÚBLICAS - PERÚ COMPRAS	VMIX HD LIVE VIDEO PRODUCTION	1	0
27	CENTRAL DE COMPRAS PÚBLICAS - PERÚ COMPRAS	PROJECT 2019	5	0

Leyenda

A Nombre de la Unidad Ejecutora Presupuestal
 B Descripción de La Licencia De Software
 C Cantidad Total por Tipo De Licencias
 D Cantidad Total adquirida en la Gestión

7.10. Bienes Muebles: Cumplimiento con Ente Rector de Bienes Muebles-MEF

N°	Unidad Ejecutora Presupuestal	Verificación de Cumplimiento Legal	Fecha de atención	N° de Documentos sustentatorio
----	-------------------------------	------------------------------------	-------------------	--------------------------------

N° Base Normativa

- Decreto Legislativo N° 1439, Decreto Legislativo del Sistema Nacional de Abastecimiento.
 -Reglamento del Decreto Legislativo N° 1439, Decreto Legislativo del Sistema Nacional de Abastecimiento, aprobado mediante el Decreto Supremo N° 217-2019-EF.
 -Directiva N° 006-2021-EF/54.01, "Directiva para la gestión de bienes muebles patrimoniales en el marco del Sistema Nacional de Abastecimiento".
- Decreto Legislativo N° 1439, Decreto Legislativo del Sistema Nacional de Abastecimiento.
 -Reglamento del Decreto Legislativo N° 1439, Decreto Legislativo del Sistema Nacional de Abastecimiento, aprobado mediante el Decreto Supremo N° 217-2019-EF.
 -Directiva N° 004-2021-EF/54.01, "Directiva para la gestión de Almacenamiento y distribución de Bienes Muebles".

7.11. Programación Multianual de Bienes, Servicios y Obras.

N°	Unidad Ejecutora	Verificación de Cumplimiento Legal	SI/NO	Fecha de atención	Motivos de la no realización
----	------------------	------------------------------------	-------	-------------------	------------------------------

Nota: La obligación del llenado del campo es solo por las Fases cumplidas dentro del plazo de Ley, hasta la fecha de corte.

Base Normativa

1. Artículo 14 de la "Directiva para la Programación Multianual de Bienes, Servicios y Obras" Resolución Directoral N° 0014-2021-EF-54.01
2. Artículo 19 de la "Directiva para la Programación Multianual de Bienes, Servicios y Obras" Resolución Directoral N° 0014-2021-EF-54.01
3. Artículo 22 de la "Directiva para la Programación Multianual de Bienes, Servicios y Obras" Resolución Directoral N° 0014-2021-EF-54.01

8. INFORMACIÓN DEL SISTEMA ADMINISTRATIVO DE GESTIÓN DE RECURSOS HUMANOS**8.1. Resumen de Costo de Personal y Pensiones**

N°	Unidad Ejecutora Presupuestal	Total de puestos ocupados a la fecha de corte	Total de puestos vacantes a la fecha de corte	Total de registros	Total Costo Permanente	Total Costo Ocasional	Costo Total de Personal	Costo Mensual Promedio
	TOTAL GENERAL	276	65	341	32,710,891.00	594,594.00	33,305,485.00	2,725,907.00
1	CENTRAL DE COMPRAS PÚBLICAS - PERÚ COMPRAS	276	65	341	32,710,891.00	594,594.00	33,305,485.00	2,725,907.00

Fecha Corte:

Ver Anexo 8.1 (Adjunto en PDF)

8.2. Resumen de Procedimientos Disciplinarios

N°	Unidad Ejecutora Presupuestal	Tipo de Procedimiento	Suspensión	Inhabilitación a exservidor	Destitución	Despido	Multa	Otra sanción	Sanciones impuestas durante el periodo	Sanciones vigentes a la fecha de corte
	TOTAL GENERAL		0	0	1	0	0	0	0	1
1	CENTRAL DE COMPRAS PÚBLICAS - PERÚ COMPRAS	PAD	0	0	1	0	0	0	0	1

Fecha Corte:

Ver Anexo 8.2 (Adjunto en PDF)

9. INFORMACIÓN DEL SISTEMA NACIONAL DE CONTROL**9.1. Control Posterior**

9.1.1. Resumen General de Recomendaciones de Informes de Control Posterior (Entidad y sus ejecutoras)

N°	Año de Emisión del Informe	Número Informes de Control Posterior con recomendaciones Pendientes y en Proceso	Cantidad de recomendaciones Pendientes y en Proceso
	A	B	C
	TOTAL DEL PERIODO (2023- 2025)	9	28
1	2023	3	10
2	2024	5	17
3	2025	1	1

A Año de Emisión del Informe de Control Posterior

B Cantidad de informes de control posterior con recomendaciones Pendientes y en Proceso según fecha de vencimiento registrada en el SAGU, hasta la fecha de corte

C Cantidad de recomendaciones Pendientes y en Proceso según fecha de vencimiento registrada en el SAGU, a la fecha de corte.

9.1.2. Resumen General de Recomendaciones de Informes de Control Posterior por Unidad Ejecutora

N°	AÑO	Unidad Ejecutora Presupuestal	Número Informes de Control Posterior con recomendaciones Pendientes y en Proceso	Cantidad de recomendaciones Pendientes y en Proceso
	A	B	C	D
	TOTAL DEL PERIODO (2023- 2025)		9	28
1	2023	CENTRAL DE COMPRAS PÚBLICAS - PERÚ COMPRAS	3	10
2	2024	CENTRAL DE COMPRAS PÚBLICAS - PERÚ COMPRAS	5	17
3	2025	CENTRAL DE COMPRAS PÚBLICAS - PERÚ COMPRAS	1	1

Ver Anexo 9.1 (Adjunto en PDF)

Leyenda:

A. Año del Informe de Control Posterior

B. Nombre de la Unidad Ejecutora Presupuestal

C. Cantidad de informes de control posterior con recomendaciones no implementadas según fecha de vencimiento registrada en el SAGU, hasta la fecha de corte

D. Cantidad de recomendaciones no implementadas según fecha de vencimiento registrada en el SAGU, a la fecha de corte

9.2. Funcionarios con Presunta Responsabilidad Administrativa

Ver Anexo 9.2 (Adjunto en PDF)

9.3. Control Simultáneo

9.3.1. Resumen General de Situaciones Adversas de Informes de Control Simultáneo (Entidad y sus ejecutoras)

N°	Año de Emisión del Informe	Número de informes de Control Simultáneo con Situaciones adversas en proceso y sin acciones	Cantidad de situaciones adversas en proceso y sin acciones
	A	B	C
	TOTAL DEL PERIODO (2025- 2025)	4	7
1	2025	4	7

A Año de Emisión del Informe de Control Simultáneo

B Cantidad de todos los informes de control simultáneo con situaciones adversas en proceso y sin acciones a la fecha de corte

C Cantidad de situaciones adversas en proceso y sin acciones según fecha de vencimiento registrada en el SAGU, a la fecha de corte

9.3.2. Resumen General de Situaciones Adversas de Informes de Control Simultáneo por Unidad Ejecutora

N°	Año	Unidad Ejecutora Presupuestal	Número de informes Control Simultaneo con situaciones adversas en proceso y sin acciones	Cantidad de situaciones adversas en proceso y sin acciones
	A	B	C	D
	TOTAL DEL PERIODO (2025-2025)		4	7
1	2025	CENTRAL DE COMPRAS PÚBLICAS - PERÚ COMPRAS	4	7

Ver Anexo 9.3 (Adjunto en PDF)

Leyenda

A. Año del Informe de Control Posterior

B. Nombre de la Unidad Ejecutora Presupuestal

C. Cantidad de informes de control simultáneo con situaciones adversas no superadas según fecha de vencimiento registrada en el SAGU, hasta la fecha de corte

D. Cantidad de situaciones adversas no superadas según fecha de vencimiento registrada en el SAGU, a la fecha de corte

9.4. Resumen de Implementación del Sistema de Control Interno

N°	Nombre de la Ejecutora Presupuestal	2022		2023		2024		2025	
		Grado de Madurez	Nivel de Madurez	Grado de Madurez	Nivel de Madurez	Grado de Madurez	Nivel de Madurez	Grado de Madurez	Nivel de Madurez
1	CENTRAL DE COMPRAS PÚBLICAS - PERÚ COMPRAS	70,75	SCI INTERMEDIO	88,89	SCI AVANZADO	97,27	SCI ÓPTIMO	97,27	SCI ÓPTIMO

Ver Anexo 9.4 (Adjunto en PDF)

Nota: Considerar el grado de madurez de los últimos 4 años

10. INFORMACIÓN DEL SISTEMA ADMINISTRATIVO DE MODERNIZACIÓN DE LA GESTIÓN PÚBLICA

10.1. Gestión de la Calidad de Servicios

La entidad implementó la NTCS	No	Cantidad de bins o servicios mejorados con la aplicación de la NTCS (*)	0
-------------------------------	----	---	---

Ver Anexo 10.1 (Adjunto en PDF)

Nota: Registrar cantidades de acuerdo a la información ingresada en la sección 1 de anexo 10.1

10.2. Gestión de reclamos (GdR)

La entidad orienta y difunde sobre el uso de libro de reclamaciones	Si	Medio de orientación y/o difusión del libro de reclamaciones.	MIXTO
Disponibilidad del libro de relaciones digital en el portal web de la entidad GOB.PE y propio			Si
Cantidad de reclamos	27	Tiempo promedio de atención de reclamos	14

presentados por la ciudadanía		(en días hábiles)	
Cantidad de reclamos denegados	14	Índice de satisfacción de las personas respecto a la atención y la repuesta de los reclamos (**)	0.00%
Cantidad de reclamos aceptados	12	Porcentaje de reclamos atendidos dentro del plazo legal (*)	100.00%
Cantidad de bienes y servicios mejorados con la aplicación de la gestión de reclamos (***)			0

Nota:

Recalo: es el mecanismo de participación de la ciudadanía a través del cual las personas, expresan su insatisfacción o disconformidad ante la entidad o empresa de la administración pública que lo atendió un bien o servicio.

Leyenda:

(*) Cálculo que la entidad debe extraer de los reportes de su plataforma digital. No corresponde en aquellos casos donde la entidad no haya finalizado la implementación.

(**) El índice resulta de: (Cantidad de evaluaciones positivas / total de evaluaciones).

(***) Ver Anexo 10.1 (Adjunto en PDF)

10.3. Gobierno Abierto (GA)

Principio de gobierno abierto	Cantidad de iniciativas implementadas
En transparencia y acceso a la información pública	0
En participación ciudadana	0
En rendición de cuentas	0
En Integridad	0

Ver Anexo 10.1 (Adjunto en PDF)

Nota: Registrar cantidades de acuerdo a la información ingresada en la sección 2 del anexo 10.1

10.4. Simplificación Administrativa – Sistema único de trámites (SUT)

SUT			Respuesta
La entidad cuenta con un usuario administrador SUT actualizado (Sistema único de tramites)			Si
La entidad utiliza el SUT (Sistema único de tramites) para la elaboración y actualización de su TUPA			Si
La entidad cuenta con el TUPA aprobado y vigente, publicado en el SUT: incluye los procedimientos administrativos estandarizados de su competencia			Si
Norma de Aprobación	DECRETO SUPREMO N° 028-2022-EF		
Fecha de emisión de la norma de aprobación	02/03/2022	Fecha de publicación de la norma de aprobación	03/03/2022
Medio de Uso del TUPA	MIXTO	Link virtual o ubicación vicia del TUPA	https://www.gob.pe/institucion/perucompras/informes-publicaciones/2535632

Nota: En caso no aplique coloca N/A = No Aplica

11. INFORMACIÓN DEL SISTEMA ADMINISTRATIVO DE DEFENSA JURÍDICA DEL ESTADO**11.1. Total de procesos y obligaciones pecuniarias a favor y contra el estado**

N°	Cantidad Total de Investigaciones (en el Ministerio Público)	Cantidad total de Procesos (en el Poder Judicial)	Cantidad total de otros Procesos y similares	Cantidad Total de Procesos	Cantidad total de abogados con carga de expedientes	Cantidad de casos declarados fundados	Cantidad de casos declarados infundados, improcedentes e inadmisibles
	A	B	C	D	E	F	G
1	8	8	6	22	2.00	3.00	12.00

Fecha Corte:

Nota: El presente formato está orientado a recopilar la información en forma total y/o acumulada de toda la carga procesal de la procuraduría pública o de los.

A: Total de investigaciones en el Ministerio Público (en diligencias preliminares e investigación preparatoria). En caso del C. de PP de 1940, se debe consignar solo la data total referida a la investigación preliminar.

B: Total de procesos en el PJ (precisar la carga total acumulada entre todas las materias que conozca la procuraduría y que se encuentren judicializadas)

C: Total de procesos que no se encuentren o no se tramiten ante el Ministerio Público ni ante el Poder Judicial (procesos arbitrales, arbitrajes laborales, procesos administrativos, conciliaciones y similares) ingresados en el anexo 11.1

D: Cantidad procesos de la sumatoria de A+B+C

E: Total de abogados que tienen expedientes asignados

F: Cantidad de casos declarados fundados vinculados a la cantidad total de todos los procesos

G: Cantidad de casos declarados infundados, improcedentes e inadmisibles vinculados a la cantidad total de todos los procesos

Ver Anexo 11.1 (Adjunto en PDF)

11.2. Montos de los procesos y obligaciones pecuniarias a favor y contra el estado

N°	Estado demandante/denunciante/agraviado/actor civil			Estado demandado/denunciado/tercero civil		
	Monto Total establecido en las sentencias	Monto Cobrado	Monto Pendiente de cobro	Monto Total establecido en las sentencias	Monto Pagado	Monto Pendiente de pago
	A	B	C	D	E	F
1	0.00	0.00	0.00	0.00	0.00	0.00

Leyenda:

A: Monto total específico establecido en el total de las sentencias vinculadas a procesos en los que la entidad se encuentra como parte demandante, denunciante, agraviado o actor civil.

B: Monto específico cobrado en el total de las sentencias vinculadas a procesos en los que la entidad se encuentra como parte demandante/denunciante/agraviado/actor civil

C: Monto específico pendiente de cobro en el total de las sentencias vinculadas a procesos en los que la entidad se encuentra como parte demandante/denunciante/agraviado/actor civil

D: Monto total específico establecido en el total de las sentencias vinculadas a procesos en los que la entidad se encuentra como parte demandada/ denunciada/tercero civil

E: Monto específico pagado en el total de las sentencias vinculadas a procesos en los que la entidad se encuentra como parte demandada/ denunciada/tercero civil

F: Monto específico pendiente de pago en el total de las sentencias vinculadas a procesos en los que la entidad se encuentra como parte demandada/ denunciada/tercero civil

11.3. Resumen de Casos Emblemáticos

N°	Cantidad total de Casos Emblemáticos	Monto Total de Pretensión Económica	Monto total establecidas en las Sentencias	Monto total pagado por el Estado	Monto total pendiente de pago por el Estado	Monto total cobrado por el Estado	Monto total pendiente de cobro por el Estado
1	5	53,239,098.92	0.00	0.00	0.00	0.00	0.00

Ver Anexo 11.2 (Adjunto en PDF)

12. SECCIÓN II: INDICADORES DE EFICACIA Y OTROS RELACIONADOS A LA ENTIDAD

Esta sección permite verificar el nivel de logro alcanzado por la entidad en el cumplimiento de sus objetivos, con información estructurada de sus indicadores. Asimismo, establece una relación entre dos o más datos y permite la comparación entre distintos periodos, productos similares o una meta o compromiso.

Se presenta la información de indicadores que alcanza los 8 años incluyendo el año de presentación del Informe de Rendición de Cuentas de Titulares, para mostrar la tendencia que tiene el indicador en el periodo de gestión anterior y el actual.

N°	Unidad Ejecutora Presupuestal	# Indicadores
1	CENTRAL DE COMPRAS PÚBLICAS - PERÚ COMPRAS	1

Ver Anexo 12 Indicadores de Eficacia y Otros Relacionados a la Entidad.

13. SECCIÓN III: RELACIÓN DE SERVICIOS PÚBLICOS QUE BRINDA LA ENTIDAD

Cuenta con información de servicios públicos que responden a las necesidades de las personas y que son entregadas por las entidades públicas, **en cumplimiento de sus funciones misionales** hacia sus usuarios o ciudadanía. Estos servicios pueden tomarse como fuente de información del Planeamiento Estratégico Institucional, Sistema de Control Interno, Programas Presupuestales y otros.

N°	Unidad Ejecutora Presupuestal	# Servicios Públicos que brinda la entidad	# Servicios Públicos que no brinda la entidad
1	CENTRAL DE COMPRAS PÚBLICAS - PERÚ COMPRAS	4	0

Ver Anexo 13 Relación de Servicios Públicos que Brinda la Entidad

14. SECCIÓN IV: RESULTADOS DE LA GESTIÓN DEL TITULAR POR CADA SERVICIO PÚBLICO

En esta sección los titulares de entidades responden preguntas para auto evaluar su gestión respecto a los servicios públicos que brinda la entidad a su cargo; las preguntas están vinculadas a criterios, tales como cobertura, eficacia, eficiencia, calidad, entre otros.

N°	Unidad Ejecutora Presupuestal	# Servicios Públicos autoevaluados que brinda la entidad
1	CENTRAL DE COMPRAS PÚBLICAS - PERÚ COMPRAS	4

Ver Anexo 14: Resultados de la Gestión del Titular por cada Servicio Público.

15. ANEXOS**ANEXOS****SECCIÓN II: INDICADORES DE EFICACIA Y OTROS RELACIONADOS A LA ENTIDAD**

ANEXO 1: INDICADORES DE EFICACIA Y OTROS RELACIONADOS A LA ENTIDAD

- ANEXO 12: INDICADORES DE EFICACIA Y OTROS RELACIONADOS A LA ENTIDAD_ENT_2025

SECCIÓN III: RELACIÓN DE SERVICIOS PÚBLICOS O SERVICIOS MISIONALES

ANEXO 2: RELACIÓN DE SERVICIOS PÚBLICOS O SERVICIOS MISIONALES

- ANEXO 13: RELACIÓN DE SERVICIOS QUE BRINDA LA ENTIDAD_ENT_2025

SECCIÓN IV: RESULTADOS DE LA GESTIÓN POR CADA SERVICIO PÚBLICO O SERVICIO MISIONAL

ANEXO 3: RESULTADOS DE LA GESTIÓN POR CADA SERVICIO

- ANEXO 14: RESULTADOS DE LA GESTIÓN DEL TITULAR POR CADA SERVICIO PÚBLICO_ENT_2025

SECCIÓN I : SISTEMAS ADMINISTRATIVOS.

ANEXO 4: SISTEMA ADMINISTRATIVO DE PLANEAMIENTO ESTRATÉGICO

- 1.1 CUMPLIMIENTO DE METAS DE INDICADORES DE OEI Y AEI DEL PEI_ENT_2025

ANEXO 5: SISTEMA ADMINISTRATIVO DE PRESUPUESTO PÚBLICO

- ANEXO 2.1: A NIVEL DE UNIDAD EJECUTORA POR TODA FUENTE DE FINANCIAMIENTO_ENT_2025
- ANEXO 2.2: A NIVEL DE UNIDAD EJECUTORA POR ACTIVIDADES, ACCIONES DE INVERSIÓN Y OBRA_ENT_2025
- ANEXO 2.3: INGRESOS Y GASTOS POR FUENTE DE FINANCIAMIENTO_ENT_2025
- ANEXO 2.4: PRESUPUESTO PARTICIPATIVO (PARA GOBIERNO REGIONAL Y MUNICIPALIDAD)_ENT_2025

ANEXO 6: SISTEMA ADMINISTRATIVO DE INVERSIÓN PÚBLICA

- ANEXO 3.1: INVERSIONES_ENT_2025
- ANEXO 3.2: OBRAS PÚBLICAS_ENT_2025
- ANEXO 3.3: OBRAS PÚBLICAS PARALIZADAS_ENT_2025

ANEXO 7: SISTEMA ADMINISTRATIVO DE CONTABILIDAD

- ANEXO 4.1: ESTADO DE SITUACIÓN FINANCIERA_ENT_2025
- ANEXO 4.2: ESTADO DE GESTIÓN_ENT_2025
- ANEXO 4.3: ESTADO DE CAMBIOS DE PATRIMONIO NETO_ENT_2025

- ANEXO 4.4: ESTADO DE FLUJOS DE EFECTIVO_ENT_2025
- ANEXO 4.5: INFORMACIÓN DE LA DEPURACIÓN Y SINCERAMIENTO_ENT_2025

ANEXO 8: SISTEMA ADMINISTRATIVO DE TESORERÍA

- ANEXO 5.1: CARTAS FIANZAS EN CUSTODIA_ENT_2025
- ANEXO 5.2: DOCUMENTOS VALORADOS EN CUSTODIA_ENT_2025
- ANEXO 5.3: FIDEICOMISOS_ENT_2025
- ANEXO 5.4: SALDOS DE CUENTAS_ENT_2025
- ANEXO 5.5: TITULARES Y SUPLENTE DE LAS CUENTAS_ENT_2025

ANEXO 9: SISTEMA ADMINISTRATIVO DE ENDEUDAMIENTO

- ANEXO 6.1: OPERACIONES DE ENDEUDAMIENTO ¿ PRÉSTAMOS_ENT_2025

ANEXO 10: SISTEMA ADMINISTRATIVO DE ABASTECIMIENTO

- ANEXO 7.1: PROCEDIMIENTOS DE SELECCIÓN VIGENTES_ENT_2025
- ANEXO 7.2: CONTRATOS VIGENTES Y PENDIENTES DE PAGO_ENT_2025
- ANEXO 7.3: BIENES INMUEBLES Y PREDIOS_ENT_2025
- ANEXO 7.4: INVENTARIO PATRIMONIAL ACTUALIZADO DE BIENES MUEBLES (EXCEPTO VEHÍCULOS Y MAQUINARIAS).ENT_2025
- ANEXO 7.5: VEHÍCULOS Y MAQUINARIAS_ENT_2025
- ANEXO 7.6: APLICATIVOS INFORMÁTICOS_ENT_2025

ANEXO 11: SISTEMA ADMINISTRATIVO DE GESTIÓN DE RECURSOS HUMANOS

- ANEXO 8.1: COSTO DE PERSONAL Y PENSIONES_ENT_2025
- ANEXO 8.2: PROCEDIMIENTOS DISCIPLINARIOS_ENT_2025

ANEXO 12: SISTEMA ADMINISTRATIVO DE CONTROL

- ANEXO 9.1: RECOMENDACIONES DE LOS INFORMES DE CONTROL POSTERIOR_ENT_2025
- ANEXO 9.2: FUNCIONARIOS CON PRESUNTA RESPONSABILIDAD ADMINISTRATIVA_ENT_2025
- ANEXO 9.3: SITUACIONES ADVERSAS DE LOS INFORMES DE CONTROL SIMULTÁNEO_ENT_2025
- ANEXO 9.4: IMPLEMENTACIÓN DEL SISTEMA DE CONTROL INTERNO_ENT_2025

ANEXO 13: SISTEMA ADMINISTRATIVO DE MODERNIZACIÓN DE LA GESTIÓN PÚBLICA

- ANEXO 10.1: GESTIÓN DE LA CALIDAD DE LOS SERVICIOS Y GOBIERNO ABIERTO_ENT_2025

ANEXO 14: SISTEMA ADMINISTRATIVO DE DEFENSA JURÍDICA DEL ESTADO

- ANEXO 11.1: CANTIDAD TOTAL DE PROCESOS Y OTROS SIMILARES_ENT_2025
- ANEXO 11.2: CASOS EMBLEMÁTICOS_ENT_2025

SISTEMA NACIONAL DE PLANEAMIENTO ESTRATEGICO
ANEXO 1.1

A. DATOS DE LA ENTIDAD

:Central de Compras Públicas - Perú Compras
: Lima- Lima- San Isidro
: Jorge Alberto Zapata Gallo
: Jefe de la Central de Compras Públicas - Perú Compras
: Del
: Al
: Gobierno Nacional - Sector: Economía y Finanzas

B. DATOS DE UNIDAD EJECUTORA

: Central de Compras Públicas - Perú Compras
: Lima- Lima- San Isidro
: Neal Martin Maura Gonzales
: Jefe de la Oficina de Administración
: Del

17/03/2025 al 13/05/2025

[illegible]

Comentario.- En caso de no ser aplicable el presente anexo o no contar con información por registrar, desarrollar la justificación:

Justificación del Anexo 1.1

De acuerdo a lo establecido en la Guía para el Seguimiento y Evaluación del CEPLAN, aprobada mediante Resolución de Presidencia de Consejo Directivo N° 0056-2024/CEPLAN/PCD - Sección: Etapa I, la frecuencia del registro de los valores obtenidos de los Objetivos y Acciones Estratégicas Institucionales del PEI, se realizan de forma semestral y anual. Por lo que, a la fecha de corte no se cuenta con información de avance de los indicadores.

FIRMA DEL RESPONSABLE DEL SISTEMA ADMINISTRATIVO	
Nombres y apellidos :Hermes Esmith Barrera Montoya	
DNI : 32973758	
Cargo: Jefe de la Oficina de Planeamiento y Presupuesto	

FIRMA DEL FUNCIONARIO RESPONSABLE / TITULAR DE LA UNIDAD EJECUTORA	
Nombres y apellidos : Walther Javier Iberos Guevara	
DNI : 08256737	
Cargo: Gerente General	

(1) Registrar información del sector / territorio en caso de un proceso de Transferencia de Gestión.

Base Normativa:

- Decreto Legislativo 1088, Ley del Sistema Nacional de Planeamiento Estratégico y del Centro Nacional de Planeamiento Estratégico
- Ley 28411, Ley General del Sistema Nacional de Presupuesto
 - Guía para el Planeamiento Institucional - Resolución de Presidencia de Consejo Directivo N°0055-2024-CEPLAN/PCD
 - Guía para la elaboración de indicadores de políticas nacionales y planes estratégicos - Resolución de Presidencia de Consejo Directivo N° 0046-2024-CEPLAN/PCD
 - Directiva General de Planeamiento Estratégico del Sistema Nacional de Planeamiento Estratégico - DIRECTIVA N° 001-2024 - CEPLAN/PCD

Notas

- Columnas C, D, E, F, G, H, I, J y K se obtienen del Anexo B-2 del PEI, del reporte de seguimiento del aplicativo Ceplan V.01 (con usuario admin de Pliego) o las fichas técnicas de los indicadores.

Legenda:

- A) Los códigos y denominación de los OEI y AEI se encuentran en el PEI / POI de la entidad.
B) La denominación de los OEI y AEI se encuentran en el PEI / POI de la entidad.
C) El código y nombre de los indicadores del PEI se encuentran en las fichas de indicadores.
D) El código y nombre de los indicadores del PEI se encuentran en las fichas de indicadores.
E) Es la magnitud que se utiliza para la medición del indicador. Entre los más utilizados se encuentran: porcentaje, tasa de variación, ratio, índice, número y cantidad
F) El sentido esperado del indicador puede ser ascendente o descendente, el sentido determina la trayectoria hacia donde se quiere ir, siendo esta definida a partir de lo que persigue el objetivo o acción.
G) Corresponde al año en que se realizó la primera medición del indicador.
H) Corresponde al valor de la primera medición del indicador.
I) Es el valor que se espera del indicador al término del periodo de la rendición de cuentas que se presenta.
J) Es el último valor calculado del indicador, corresponde al término del periodo de la rendición de cuentas que se presenta.
K) El porcentaje de avance del indicador en el periodo reportado, se calcula como el valor de la columna J entre la columna I, multiplicado por cien, $(J/I) \times 100$, cuando el sentido esperado del indicador es ascendente; y $(I/J) \times 100$ cuando el sentido esperado del indicador es descendente. Existen también algunos casos de indicadores con sentido esperado "no definido". En estos casos, que son menos frecuentes, los avances solo pueden tomar el valor de 100% o 0% según los rangos establecidos.
L) Opcional, se registra cualquier comentario necesario sobre la fuente o cómo se obtuvo el valor obtenido o avance parcial del indicador.

SISTEMA NACIONAL DE PRESUPUESTO PÚBLICO
ANEXO 2.1
A NIVEL DE UNIDAD EJECUTORA POR TODA FUENTE DE FINANCIAMIENTO

Sector (gob. Nacional) / Pliego Central (gob. Regional y Local) (1)

Cargo	: Jefe de la Oficina de Administracion		
Periodo en el cargo	:	Del	17/03/2025 al 13/05/2025

PRESUPUESTO NO EJECUTADO (II)	
A. Monto de Presupuesto No Ejecutado (PIM - Devengado)	
B. Monto de Presupuesto Revertido al Tesoro Público - Rec. Ordinarios	
C. Saldo de Balance	

Justificación del Anexo 2.1

FIRMA DEL FUNCIONARIO RESPONSABLE / TITULAR DE LA UNIDAD EJECUTORA	
Nombres y apellidos : Neal Martín Maura Gonzales	
DNI : 07759736	
Cargo: Jefe de la Oficina de Administración	

- Ley N° 28411, Ley General del Sistema Nacional de Presupuesto
- Decreto Legislativo N° 1440, Decreto Legislativo del Sistema Nacional de Presupuesto
- Ley N° 27806, Ley de Transparencia y Acceso a la Información Pública.
- Ley N° 27927, Ley que modifica la Ley 27806 Ley de Transparencia y Acceso a la Información Pública.
- Decreto Supremo N° 043-2003-PCM, Aprobación del Texto Único Ordenado de la Ley N° 27806 "Ley de Transparencia y Acceso a la Información Pública"

-La etapa de Girado y % de avance de girado, es registrado en el SIAF-MEF por la Oficina de Tesorería o la que haga sus veces.

C) Saldo de Balance: Conjunto de recursos financieros que se obtienen de fuentes distintas a los Recursos Ordinarios y que no se han utilizado al 31 de diciembre del año fiscal a reportar.

ENTIDADES
SECCIÓN I
SISTEMAS ADMINISTRATIVOS

SISTEMA NACIONAL DE PRESUPUESTO PÚBLICO
ANEXO 2.2
A NIVEL DE UNIDAD EJECUTORA POR ACTIVIDADES, ACCIONES DE INVERSIÓN Y OBRA

A. DATOS DE LA ENTIDAD

Nombre de la entidad : Central de Compras Públicas - Perú Compras
Departamento - Provincia - Distrito : Lima- Lima- San Isidro
Nombre del titular de la entidad : Jorge Alberto Zapata Gallo
Cargo : Jefe de la Central de Compras Públicas - Perú Compras
Periodo en el cargo : Del 25/03/2024 al 13/05/2025
Fecha de corte : Al 13/05/2025
Sector (gob. Nacional) / Pliego Central (gob. Regional y Local) (1) : Gobierno Nacional - Sector: Economía y Finanzas

B. DATOS DE UNIDAD EJECUTORA

Nombre de la Unidad Ejecutora : Central de Compras Públicas - Perú Compras
Departamento - Provincia - Distrito : Lima- Lima- San Isidro
Nombre del titular : Neal Martín Maura Gonzales
Cargo : Jefe de la Oficina de Administración
Periodo en el cargo : Del 17/03/2025 al 13/05/2025

Categoría Presupuestal Productos / Proyectos Actividades / Acc. Inv / Obras	PIA	PIM	Certificación	Compromiso	Devengado	Girado	Avance % Certificación	Avance % Compromiso	Avance % Devengado	Avance % Girado
	A	B	C	D	E	F	G	H	I	J
0149.MEJORA DEL DESEMPEÑO EN LAS CONTRATACIONES	25,711,815	25,825,657	21,354,470	18,845,109	5,168,193	5,165,804	82.7%	73.0%	20.0%	20.0%
2363565.MEJORAMIENTO DE LOS SERVICIOS DE LA PLATAFORMA	8,672,475	8,672,475	6,432,217	6,075,993	992,783	992,783	74.2%	70.1%	11.4%	11.4%
6000010.ELABORACION DE SISTEMAS DE INFORMACION	8,672,475	8,672,475	6,432,217	6,075,993	992,783	992,783	74.2%	70.1%	11.4%	11.4%
3000845.ENTIDADES Y PROVEEDORES RECIBEN INFORMACION	17,039,340	17,153,182	14,922,253	12,769,116	4,175,410	4,173,021	87.0%	74.4%	24.3%	24.3%
5000295.IMPLEMENTACION DE CATALOGOS ELECTRONICOS	8,364,974	9,117,679	8,433,443	7,221,607	2,177,146	2,176,795	92.5%	79.2%	23.9%	23.9%
5006325.GENERACION DE FICHAS TECNICAS DE BIENES	8,674,366	8,035,503	6,488,810	5,547,510	1,998,264	1,996,226	80.8%	69.0%	24.9%	24.8%
9001.ACCIONES CENTRALES	21,923,578	22,218,676	18,013,215	14,844,898	5,264,070	5,240,068	81.1%	66.8%	23.7%	23.6%
2275434.MEJORAMIENTO DE LA GESTION DE CONTRATACIONES	178,570	178,570	85,185	85,185	-	-	47.7%	47.7%	0.0%	0.0%
6000005.AQUISICION DE EQUIPOS	178,570	178,570	85,185	85,185	-	-	47.7%	47.7%	0.0%	0.0%
3999999.SIN PRODUCTO	21,745,008	22,040,106	17,928,029	14,759,712	5,264,070	5,240,068	81.3%	67.0%	23.9%	23.8%
5000001.PLANEAMIENTO Y PRESUPUESTO	2,522,157	2,412,237	1,841,184	1,762,813	600,383	599,854	76.3%	73.1%	24.9%	24.9%
5000002.CONDUCCION Y ORIENTACION SUPERIOR	1,609,965	2,054,725	1,899,926	1,490,269	506,152	505,644	92.5%	72.5%	24.6%	24.6%
5000003.GESTION ADMINISTRATIVA	15,659,808	15,616,846	12,869,399	10,278,673	3,788,392	3,766,041	82.4%	65.8%	24.3%	24.1%
5000004.ASESORAMIENTO TECNICO Y JURIDICO	1,001,111	1,302,390	1,035,095	946,022	293,521	292,908	79.5%	72.6%	22.5%	22.5%
5000005.GESTION DE RECURSOS HUMANOS	423,600	105,209	-	-	-	-	0.0%	0.0%	0.0%	0.0%
5000006.ACCIONES DE CONTROL Y AUDITORIA	528,367	548,699	282,426	281,936	75,622	75,622	51.5%	51.4%	13.8%	13.8%
9002.ASIGNACIONES PRESUPUESTARIAS QUE NO RESULTAN EN PRODUCTO	5,063,118	4,709,378	3,941,177	3,346,842	1,146,778	1,142,132	83.7%	71.1%	24.4%	24.3%
3999999.SIN PRODUCTO	5,063,118	4,709,378	3,941,177	3,346,842	1,146,778	1,142,132	83.7%	71.1%	24.4%	24.3%
5005953.DESARROLLO DE COMPRAS CORPORATIVAS	2,813,905	2,579,978	2,170,002	1,578,770	531,799	531,799	84.1%	61.2%	20.6%	20.6%
5005954.DESARROLLO DE ESTUDIOS Y ANALISIS DE	2,249,213	2,129,400	1,771,175	1,768,072	614,978	610,332	83.2%	83.0%	28.9%	28.7%
TOTAL	52,698,511	52,753,711	43,308,862	37,036,848	11,579,041	11,548,004	82.1%	70.2%	21.9%	21.9%

Comentario.- En caso de no ser aplicable el presente anexo o no contar con información por registrar, desarrollar la justificación:

Justificación del Anexo 2.2

FIRMA DEL RESPONSABLE DEL SISTEMA ADMINISTRATIVO
Nombres y apellidos: Hermes Esmith Barrera Montoya
DNI: 32973758
Cargo: Jefe de la Oficina de Planeamiento y Presupuesto

FIRMA DEL FUNCIONARIO RESPONSABLE / TITULAR DE LA UNIDAD EJECUTORA
Nombres y Apellidos: Neal Martín Maura Gonzales
DNI: 07759736
Cargo: Jefe de la Oficina de Administración

(1) Registrar información del sector / territorio en caso de un proceso de Transferencia de Gestión.

Base Normativa:

- Ley N° 28411, Ley General del Sistema Nacional de Presupuesto
- Decreto Legislativo N° 1440, Decreto Legislativo del Sistema Nacional de Presupuesto
- Ley N° 27806, Ley de Transparencia y Acceso a la Información Pública.
- Ley N° 27927, Ley que modifica la Ley 27806 Ley de Transparencia y Acceso a la Información Pública.
- Decreto Supremo N° 043-2003-PCM, Aprobación del Texto Único Ordenado de la Ley N° 27806 "Ley de Transparencia y Acceso a la Información Pública"

Notas:

- La información requerida en el cuadro es extraída del SIAF-MEF a una fecha de corte.
- La etapa de Girado y % de avance de girado, es registrado en el SIAF-MEF por la Oficina de Tesorería o la que haga sus veces.

Leyenda:

- A) Se considera PIA, al Presupuesto Institucional de Apertura, aprobado para cada entidad a inicios de año.
- B) Se considera PIM, al Presupuesto Institucional Modificado, como consecuencia de las modificaciones presupuestarias.
- C) Monto de certificación presupuestal, que garantiza que se cuenta con el crédito presupuestario para comprometer un gasto con cargo al presupuesto institucional.
- D) Compromiso con cargo al crédito presupuestario por el monto total de la obligación que corresponde al año fiscal.
- E) Monto del reconocimiento de la obligación de pago, previa constatación de que el bien o servicio se ha realizado.
- F) Monto de la ejecución del pago con cargo al presupuesto para atender el gasto comprometido y devengado.
- G, H, I, J) Para todos los casos el Avance% es resultado de dividir: Certificado / PIM, Compromiso/ PIM, Devengado / PIM, Girado / PIM

ENTIDADES
SECCIÓN I
SISTEMAS ADMINISTRATIVOS

SISTEMA NACIONAL DE PRESUPUESTO PÚBLICO
ANEXO 2.3
INGRESOS Y GASTOS POR FUENTE DE FINANCIAMIENTO

A. DATOS DE LA ENTIDAD

Nombre de la entidad : Central de Compras Públicas - Perú Compras
Departamento - Provincia - Distrito : Lima- Lima- San Isidro
Nombre del titular de la entidad : Jorge Alberto Zapata Gallo
Cargo : Jefe de la Central de Compras Públicas - Perú Compras
Periodo en el cargo : Del 25/03/2024 al 13/05/2025
Fecha de corte : Al 13/05/2025
Sector (gob. Nacional) / Pliego Central (gob. Regional y Local) (1) : Gobierno Nacional - Sector: Economía y Finanzas

B. DATOS DE UNIDAD EJECUTORA

Nombre de la Unidad Ejecutora : Central de Compras Públicas - Perú Compras
Departamento - Provincia - Distrito : Lima- Lima- San Isidro
Nombre del titular : Neal Martin Maura Gonzales
Cargo : Jefe de la Oficina de Administración
Periodo en el cargo : Del 17/03/2025 al 13/05/2025

Fuentes de Financiamiento	Ingresos			Gastos		
	Presupuesto Institucional de Apertura	Presupuesto Institucional Modificado	Recaudación	Presupuesto Institucional de Apertura	Presupuesto Institucional Modificado	Ejecución
Recursos Ordinarios				52,698,511.00	52,753,711.00	11,579,040.95
Recursos Directamente Recaudados						
Recursos por Operaciones Oficiales de Crédito						
Recursos Determinados						
Donaciones y Transferencias						
TOTAL				52,698,511.00	52,753,711.00	11,579,040.95

Comentario.- En caso de no ser aplicable el presente anexo o no contar con información por registrar, desarrollar la justificación:

Justificación del Anexo 2.3

FIRMA DEL RESPONSABLE DEL SISTEMA ADMINISTRATIVO
Nombres y Apellidos: Hermes Esmith Barrera Montoya
DNI: 32973758
Cargo: Jefe de la Oficina de Planeamiento y Presupuesto

FIRMA DEL FUNCIONARIO RESPONSABLE / TITULAR DE LA UNIDAD EJECUTORA
Nombres y Apellidos: Neal Martin Maura Gonzales
DNI: 07759736
Cargo: Jefe de la Oficina de Administración

(1) Registrar información del sector / territorio en caso de un proceso de Transferencia de Gestión.

Base Normativa:

- Ley N° 28411, Ley General del Sistema Nacional de Presupuesto
- Decreto Legislativo N° 1440, Decreto Legislativo del Sistema Nacional de Presupuesto
- Ley N° 27806, Ley de Transparencia y Acceso a la Información Pública.
- Ley N° 27927, Ley que modifica la Ley 27806 Ley de Transparencia y Acceso a la Información Pública.
- Decreto Supremo N° 043-2003-PCM, Aprobación del Texto Único Ordenado de la Ley N° 27806 "Ley de Transparencia y Acceso a la Información Pública"

ENTIDADES
SECCIÓN I
SISTEMAS ADMINISTRATIVOS

SISTEMA NACIONAL DE PROGRAMACIÓN MULTIANUAL Y GESTIÓN DE INVERSIONES
ANEXO N° 3.1
INVERSIONES

A. DATOS DE LA ENTIDAD

Nombre de la entidad

Departamento - Provincia - Distrito

Nombre del titular de la entidad

Cargo

Periodo en el cargo

Fecha de corte

Sector (gob. Nacional) / Pliego Central (gob. Regional y Local) (1)

: Central de Compras Públicas - Perú Compras

: Lima - Lima - San Isidro

: Jorge Alberto Zapata Gallo

: Jefe de la Central de Compras Públicas - Perú Compras

: Del 25/03/2024 al 13/05/2025

: Al 13/05/2025

: Sector Economía y Finanzas

B. DATOS DE LA OFICINA DE PROGRAMACIÓN DE INVERSIONES (OPMI)

Nombre de la OPMI

Departamento - Provincia - Distrito

Nombre del responsable

Cargo

Periodo en el cargo

: OPMI Economía y Finanzas

: Lima - Lima - Lima

: Rocío Luz Reyes Bustos

: Especialista en Proyectos de Inversión Pública

: Del 14/05/2018 al 13/05/2025

N°	Datos Generales								Devengado Acumulado de la Inversión Al inicio del año o inicio de la gestión	Datos del Avance de Ejecución Financiero				Avance de Ejecución Física		Fechas de Ejecución Física		
	Unidad Ejecutora de Inversiones	Código Único de Inversiones / Código de Idea	Nombre de la Inversión / Idea	Tipo de Inversión	Modalidad de Ejecución	Estado de la Inversión	Fase de la Inversión	Contemplado en la PMI		Al final del año o cese de la gestión				% de Avance de la Inversión Acumulada al inicio del año o inicio de la gestión	% de Avance de la Inversión Acumulada al final del año o cese de la gestión	Fecha de inicio de la inversión	Fecha final de la inversión	
										Costo de la Inversión Actualizado	Devengado Acumulado de la Inversión	Pago Total de las inversiones activas a la fecha de corte	% de Avance de la Inversión					
														J	K	L	M	N
A	B	C			D	E	F	G	H	I	J	K	L	M	N	O	P	Q
TOTAL									(Sumatoria)	(Sumatoria)	(Sumatoria)	(Sumatoria)	(Sumatoria)	(Sumatoria)	(Sumatoria)			
1	OFICINA DE ADMINISTRACIÓN	2275434	MEJORAMIENTO DE LA GESTION DE CONTRATACIONES ESPECIALES A REALIZARSE A TRAVES DE LA CENTRAL DE COMPRAS PUBLICAS EN LIMA	PROYECTO DE INVERSION	DIRECTA / INDIRECTA	ACTIVO	EJECUCIÓN	SI	4,398,163.20	10,998,242.29	4,398,163.20	0.00	40%	39.1%	38.8%	19/08/2016	30/07/2028	
2	OFICINA DE ADMINISTRACIÓN	2363565	MEJORAMIENTO DE LOS SERVICIOS DE LA PLATAFORMA TECNOLÓGICA DE LA CENTRAL DE COMPRAS PÚBLICAS - PERÚ COMPRAS SAN ISIDRO - DISTRITO DE SAN ISIDRO - PROVINCIA DE LIMA - DEPARTAMENTO DE LIMA	PROYECTO DE INVERSION	DIRECTA / INDIRECTA	ACTIVO	EJECUCIÓN	SI	22,511,065.05	48,984,681.79	23,506,288.33	995,223.28	47.99%	33.7%	35.30%	22/03/2019	30/09/2027	
3																		
N																		

Comentario.- En caso de no ser aplicable el presente anexo o no contar con información por registrar, desarrollar la justificación:

Justificación del Anexo 3.1

FIRMA DEL RESPONSABLE DEL SISTEMA ADMINISTRATIVO

Nombres y Apellidos: NEAL MARTÍN MAURA GONZALES

DNI: 07759736

Cargo:Jefe de la Oficina de Administración

FIRMA DEL FUNCIONARIO RESPONSABLE / TITULAR DE LA UNIDAD EJECUTORA

Nombres y Apellidos: NEAL MARTÍN MAURA GONZALES

DNI: 07759736

Cargo: Jefe de la Oficina de Administración

(1) Registrar información del sector / territorio en caso de un proceso de Transferencia de Gestión.

- Base Normativa:
- Decreto Legislativo N° 1252, Decreto Legislativo que crea el Sistema Nacional de Programación Multianual y Gestión de Inversiones.
 - Directiva N° 001-2019-EF-63.01, Directiva General del Sistema Nacional de Programación Multianual y Gestión de Inversiones.
 - Ley N° 27806, Ley de Transparencia y Acceso a la Información Pública.
 - Ley N° 27927, Ley que modifica la Ley 27806 Ley de Transparencia y Acceso a la Información Pública.
 - Decreto Supremo N° 043-2003-PCM, Aprobación del Texto Único Ordenado de la Ley N° 27806 "Ley de Transparencia y Acceso a la Información Pública"

- Legenda:
- A) Registrar el nombre de la Unidad Ejecutora de Inversiones
- B) Registrar el Código Único de Inversión o el Código de Idea, cuando corresponda
- C) Registrar el nombre de la inversión o nombre de la idea, cuando corresponda
- D) Registrar lo que corresponda: Proyecto de Inversión (PI) o Inversiones de Optimización, Ampliación Marginal, Reposición y Rehabilitación (IOARR)

- J) Registrar el costo total de la inversión actualizado al final del año o fecha de cese de la gestión que figura en el SNPMGI
- K) Registrar el devengado acumulado de la inversión al final del año o fecha de cese de la gestión que figura en el SNPMGI
- L) Registrar el pago total de la inversión al final del año o fecha de cese de la gestión que figura en el SNPMGI
- M) Registrar el % de avance financiero acumulado de la intervención al final del año o fecha de cese de la gestión que figura en el SNPMGI

- E) Registrar lo que corresponda: 1. Administración Directa; 2. Por Contrata; 3. Núcleo Ejecutor; 4. Ley 29230 (Obras Por Impuestos Cofinanciadas)
- F) Registrar lo que corresponda: Activo, Cerrado o Desactivado (de acuerdo a las disposiciones establecidas por la DGPMI)
- G) Registrar lo que corresponda: Programación, Formulación y evaluación, Ejecución o Funcionamiento
- H) Indicar si se encuentra en la Programación Multianual de Inversiones (Si / No)
- I) Registrar el devengado acumulado de la inversión al inicio del año o inicio de la gestión que figura en el SNPMGI

- N) Registrar el % de avance físico acumulado de la intervención al inicio del año o inicio de la gestión que figura en el SNPMGI
- O) Registrar el % de avance físico acumulado de la intervención al final del año o fecha de cese de la gestión que figura en el SNPMGI
- P) Registrar la fecha de inicio real de la ejecución física de la intervención, que figura en el SNPMGI
- Q) Registrar la fecha final programada o fecha final real de la ejecución física de la intervención, que figura en el SNPMGI

ENTIDADES
SECCIÓN I
SISTEMAS ADMINISTRATIVOS

SISTEMA NACIONAL DE PROGRAMACIÓN MULTIANUAL Y GESTIÓN DE INVERSIONES
ANEXO N° 3.2
OBRAS PUBLICAS

A. DATOS DE LA ENTIDAD

Nombre de la entidad

Departamento - Provincia - Distrito

Nombre del titular de la entidad

Cargo

Periodo en el cargo

Fecha de corte

Sector (gob. Nacional) / Pliego Central (gob. Regional y Local) (1)

: Central de Compras Públicas - Perú Compras

: Lima - Lima - San Isidro

: Jorge Alberto Zapata Gallo

: Jefe de la Central de Compras Públicas - Perú Compras

: Del 25/03/2024 al 13/05/2025

: Al 13/05/2025

: Sector Economía y Finanzas

B. DATOS DE LA OFICINA DE PROGRAMACIÓN DE INVERSIONES (OPMI)

Nombre de la OPMI

Departamento - Provincia - Distrito

Nombre del responsable

Cargo

Periodo en el cargo

: OPMI Economía y Finanzas

: Lima - Lima - Lima

: Rocio Luz Reyes Bustos

: Especialista en Proyectos de Inversión Pública

: Del 14/05/2018 al 13/05/2025

N°	Unidad Ejecutora de Inversiones	Codigo Infobras	Codigo Único de inversiones	Número de Contrato de la Obra	Nombre de la obra	Modalidad de ejecución	Estado de Ejecución	Fecha del Expediente Técnico	Recepción de Obra	Fecha de termino programado	Fecha de termino Real	Monto del contrato o Presupuesto analítico aprobado	Monto Valorizado Acumulado Real (S/)	Costo Final de la Obra o Estimación	Monto total pagado de la Obra	Saldo por pagar de la Obra	% de Avance de Ejecución Financiera	% de Avance Físico
A		B	C	D	E	F	G	H	I	J	K	L	M	N	O	P	Q	R
TOTAL												(Sumatoria)	(Sumatoria)	(Sumatoria)	(Sumatoria)	(Sumatoria)	(Sumatoria)	(Sumatoria)
1																		
2																		
3																		
N																		

Comentario.- En caso de no ser aplicable el presente anexo o no contar con información por registrar, desarrollar la justificación:

Justificación del Anexo 3.2

La inversión con CUI N.º 2275434 tiene un componente de obra, pero éste no ha iniciado debido a que aún no cuenta con expediente técnico aprobado. Por otra parte, la inversión con CUI N.º 2363565 es un proyecto tecnológico y no tiene componente de obra.

FIRMA DEL RESPONSABLE DEL SISTEMA ADMINISTRATIVO

Nombres y Apellidos: NEAL MARTÍN MAURA GONZALES

DNI: 07759736

Cargo: Jefe de la Oficina de Administración

FIRMA DEL FUNCIONARIO RESPONSABLE / TITULAR DE LA UNIDAD EJECUTORA

Nombres y Apellidos: NEAL MARTÍN MAURA GONZALES

DNI: 07759736

Cargo: Jefe de la Oficina de Administración

(1) Registrar información del sector / territorio en caso de un proceso de Transferencia de Gestión.

Base Normativa:

- Decreto Legislativo N° 1252, Decreto Legislativo que crea el Sistema Nacional de Programación Multianual y Gestión de Inversiones.
- Directiva N°005-2023-CG/GMPL, Gestión del registro de las obras públicas en el Sistema de Información de Obras Públicas - INFOBRAS.
- Ley N° 27806, Ley de Transparencia y Acceso a la Información Pública.
- Ley N° 27927, Ley que modifica la Ley 27806 Ley de Transparencia y Acceso a la Información Pública.
- Decreto Supremo N° 043-2003-PCM, Aprobación del Texto Único Ordenado de la Ley N° 27806 "Ley de Transparencia y Acceso a la Información Pública"

Nota: La información a registrar corresponde al periodo a reportar.

Leyenda:

A) Registrar el nombre de la Unidad Ejecutora de Inversiones

B) Código autogenerated en INFOBRAS para identificación de la obra

C) Registrar el Código Único de Inversiones

I) Registrar lo que corresponda: (**No**, **Recepción Parcial** o **Recepción Total**), lo que figura en el Sistema de Información de Obras Públicas (INFOBRAS)

J) Registrar la fecha de termino programada según plazo de ejecución establecida.

K) Registrar la fecha de termino real, anulado en el Cuaderno de Obra y aceptado por el Supervisor o Inspector de obra.

- D) Registra número de contrato de la obra

E) Registra nombre de la obra según Expediente Técnico.

F) Registrar lo que corresponda: Por Contrata o Por Administración Directa.

G) Registrar lo que corresponda:

a. Sin Ejecución , en los casos: Si ha sido convocado en el proceso de contratación, Si hay firma de contrato pero sin inicio de ejecución, Cuando se cuenta con la aprobación del expediente técnico sin haberse iniciado la ejecución u otros supuestos donde no se dé inicio a la ejecución

b. En Ejecución , cuando inició el plazo contractual de ejecución.

c. Paralizada , cuando se detienen la ejecución de todas las actividades y/o partidas que forman parte de la misma.

d. Finalizada sin liquidación , cuando se verificó la fecha de terminación de la obra y queda pendiente la recepción.

e. Finalizada con liquidación , cuando se verificó la fecha de terminación de la obra y se registró la liquidación.

H) Indicar (**Si / No**) cuenta con expediente Técnico
- L) En caso de **Monto contractual** (Registrar el monto del contrato de ejecución de obra) y en caso de **Presupuesto analítico aprobado** (Registrar el monto aprobado en el Expediente Técnico)

M) Registrar el monto acumulado real de la última valorización.

N) Registrar el costo final de la liquidación, o la estimación si se encuentra en ejecución (Contrato principal o monto aprobado según E.T.+ Presupuestos Adicionales de obra - Presupuestos Deductivos de obra).

O) Registrar el monto total pagado, según comprobantes de pagos, incluir todos los conceptos (adelantos otorgados, adicionales, mayores gastos)

P) Registrar el saldo por pagar. Diferencia (K - J)

Q) Registrar el porcentaje de avance de ejecución financiera que figura en el Sistema de Información de Obras Públicas (INFOBRAS)

R) Registrar el porcentaje de avance físico que figura en el Sistema de Información de Obras Públicas (INFOBRAS)

ENTIDADES
SECCIÓN I
SISTEMAS ADMINISTRATIVOS

SISTEMA NACIONAL DE PROGRAMACIÓN MULTIANUAL Y GESTIÓN DE INVERSIONES
ANEXO N° 3.3
OBRAS PUBLICAS PARALIZADAS

A. DATOS DE LA ENTIDAD

Nombre de la entidad : Central de Compras Públicas - Perú Compras
Departamento - Provincia - Distrito : Lima - Lima - San Isidro
Nombre del titular de la entidad : Jorge Alberto Zapata Gallo
Cargo : Jefe de la Central de Compras Públicas - Perú Compras
Periodo en el cargo : Del 25/03/2024 al 13/05/2025
Fecha de corte : Al 13/05/2025
Sector (gob. Nacional) / Pliego Central (gob. Regional y Local) (1) : Sector Economía y Finanzas

B. DATOS DE LA OFICINA DE PROGRAMACIÓN DE INVERSIONES (OPMI)

Nombre de la OPMI : OPMI Economía y Finanzas
Departamento - Provincia - Distrito : Lima - Lima - Lima
Nombre del responsable : Rocio Luz Reyes Bustos
Cargo : Especialista en Proyectos de Inversión Pública
Periodo en el cargo : Del 14/05/2018 al 13/05/2025

N°	Unidad Ejecutora de Inversiones	Codigo Infobras	Codigo Unico de inversiones	Nombre de la obra	Fecha de inicio de Obra	Fecha de último avance reportado	Causal de Paralización	Fecha de Paralización	Tiempo de Paralización	Se encuentra dentro del Inventario de Obras Paralizadas	Número de Resolución de Priorización
	A	B	C	D	E	F	G	H	I	J	K
1											
2											
3											
N											

Comentario.- En caso de no ser aplicable el presente anexo o no contar con información por registrar, desarrollar la justificación:

Justificación del Anexo 3.3

No se cuenta con obras públicas paralizadas.

FIRMA DEL RESPONSABLE DEL SISTEMA ADMINISTRATIVO
Nombres y Apellidos: NEAL MARTÍN MAURA GONZALES
DNI: 07759736
Cargo: Jefe de la Oficina de Administración

FIRMA DEL FUNCIONARIO RESPONSABLE / TITULAR DE LA UNIDAD EJECUTORA
Nombres y Apellidos: NEAL MARTÍN MAURA GONZALES
DNI: 07759736
Cargo: Jefe de la Oficina de Administración

(1) Registrar información del sector / territorio en caso de un proceso de Transferencia de Gestión.

- Base Normativa:**
- Decreto Legislativo N° 1252, Decreto Legislativo que crea el Sistema Nacional de Programación Multianual y Gestión de Inversiones.
 - Directiva N°005-2023-CG/GMPL, Gestión del registro de las obras públicas en el Sistema de Información de Obras Públicas - INFOBRAS.
 - Ley N° 31589, Ley que garantiza la reactivación de obras públicas paralizadas.
 - Ley N° 27806, Ley de Transparencia y Acceso a la Información Pública.
 - Ley N° 27927, Ley que modifica la Ley 27806 Ley de Transparencia y Acceso a la Información Pública.
 - Decreto Supremo N° 043-2003-PCM, Aprobación del Texto Único Ordenado de la Ley N° 27806 "Ley de Transparencia y Acceso a la Información Pública"

Nota: La información a registrar corresponde al periodo a reportar.

- Leyenda:**
- A) Indicar el nombre de la UEI

B) Registrar el código de Infobras

C) Registrar el código único de inversiones

D) Indicar el nombre de la obra

E) Registrar la fecha del inicio de obra (dd/mm/aaaa)

F) Indicar la fecha del último avance reportado (mm/aaaa)
- G) Indicar la causal de paralización

H) Registrar la fecha de paralización (dd/mm/aaaa)

I) Registrar la cantidad de días calendarios de paralización

J) Indicar **(Si)** / **(No)** está considerado dentro del inventario de obras paralizadas

K) Registrar el número de Resolución de priorización, caso contrario, poner **"No Cuenta"**

ENTIDADES
SECCIÓN I
SISTEMAS ADMINISTRATIVOS

SISTEMA NACIONAL DE CONTABILIDAD PÚBLICA
ANEXO 4.1
EF-1 ESTADO DE SITUACIÓN FINANCIERA

A. DATOS DE LA ENTIDAD

Nombre de la entidad : Central de Compras Públicas - Perú Compras
Departamento - Provincia - Distrito : Lima - Lima - San Isidro
Nombre del titular de la entidad : Jorge Alberto Zapata Gallo
Cargo : Jefe de la Central de Compras Públicas - Perú Compras
Periodo en el cargo : Del 25/03/2024 al 13/05/2025
Fecha de corte : Al 13/05/2025
Sector (gob. Nacional) / Pliego Central (gob. Regional y Local) (1) : Gobierno Nacional - Sector: Economía y Finanzas

B. DATOS DE UNIDAD EJECUTORA

Nombre de la Unidad Ejecutora : Central de Compras Públicas - Perú Compras
Departamento - Provincia - Distrito : Lima - Lima - San Isidro
Nombre del titular : Neal Martin Maura Gonzales
Cargo : Jefe de la Oficina de Administración
Periodo en el cargo : Del 17/03/2025 al 13/05/2025

	Al 31 de Diciembre de 2024	Al 31 de Diciembre de 2023
ACTIVO		
ACTIVO CORRIENTE		
Efectivo y Equivalente de Efectivo	3,536.96	5,422.09
Inversiones Financieras	0.00	0.00
Cuentas por Cobrar (Neto)	0.00	0.00
Otras Cuentas por Cobrar (Neto)	0.00	56,584.34
Inventarios (Neto)	100,080.33	90,011.14
Servicios y Otros Pagados por Anticipado	275,161.51	111,735.24
Otras Cuentas del Activo	789,543.76	20,229,708.72
TOTAL ACTIVO CORRIENTE	1,168,322.56	20,493,461.53
ACTIVO NO CORRIENTE		
Cuentas por Cobrar a Largo Plazo	0.00	0.00
Otras Ctas. por Cobrar a Largo Plazo	112,356.42	0.00
Inversiones Financieras (Neto)	0.00	0.00
Propiedades de Inversión	0.00	0.00
Propiedad, Planta y Equipo (Neto)	7,370,344.44	7,251,960.98
Otras Cuentas del Activo (Neto)	9,237,240.51	6,371,023.13
TOTAL ACTIVO NO CORRIENTE	16,719,941.37	13,622,984.11
TOTAL ACTIVO	17,888,263.93	34,116,445.64
Cuentas de Orden	64,688,501.69	66,221,893.30

PASIVO Y PATRIMONIO

PASIVO CORRIENTE

Sobregiros Bancarios
Cuentas Por Pagar a Proveedores
Impuestos, Contribuciones y Otros
Remuneraciones y Beneficios Sociales
Obligaciones Previsionales
Operaciones de Crédito
Parte Cte. Deudas a Largo Plazo
Otras Cuentas del Pasivo
Ingresos Diferidos

TOTAL PASIVO CORRIENTE

PASIVO NO CORRIENTE

Deudas a Largo Plazo
Cuentas por Pagar a Proveedores
Beneficios Sociales y Oblig. Prev.
Obligaciones Previsionales
Provisiones
Otras Cuentas del Pasivo
Ingresos Diferidos

TOTAL PASIVO NO CORRIENTE

TOTAL PASIVO

PATRIMONIO

Hacienda Nacional
Hacienda Nacional Adicional
Resultados No Realizados
Reservas
Resultados Acumulados
TOTAL PATRIMONIO

TOTAL PASIVO Y PATRIMONIO

Cuentas de Orden

	Al 31 de Diciembre de 2024	Al 31 de Diciembre de 2023
PASIVO Y PATRIMONIO		
PASIVO CORRIENTE		
Sobregiros Bancarios	0.00	0.00
Cuentas Por Pagar a Proveedores	703,181.15	42,630,532.22
Impuestos, Contribuciones y Otros	14,573.20	720.00
Remuneraciones y Beneficios Sociales	2,255,911.77	2,283,075.39
Obligaciones Previsionales	0.00	0.00
Operaciones de Crédito	0.00	0.00
Parte Cte. Deudas a Largo Plazo	0.00	0.00
Otras Cuentas del Pasivo	17,045.57	2,721,147.36
Ingresos Diferidos	0.00	0.00
TOTAL PASIVO CORRIENTE	2,990,711.69	47,635,474.97
PASIVO NO CORRIENTE		
Deudas a Largo Plazo	0.00	0.00
Cuentas por Pagar a Proveedores	23,951,476.53	0.00
Beneficios Sociales y Oblig. Prev.	0.00	0.00
Obligaciones Previsionales	0.00	0.00
Provisiones	0.00	0.00
Otras Cuentas del Pasivo	0.00	0.00
Ingresos Diferidos	0.00	0.00
TOTAL PASIVO NO CORRIENTE	23,951,476.53	0.00
TOTAL PASIVO	26,942,188.22	47,635,474.97
PATRIMONIO		
Hacienda Nacional	0.00	0.00
Hacienda Nacional Adicional	0.00	0.00
Resultados No Realizados	5,211,223.84	5,211,223.84
Reservas	0.00	0.00
Resultados Acumulados	-14,265,148.13	-18,730,253.17
TOTAL PATRIMONIO	-9,053,924.29	-13,519,029.33
TOTAL PASIVO Y PATRIMONIO	17,888,263.93	34,116,445.64
Cuentas de Orden	64,688,501.69	66,221,893.30

Comentario.- En caso de no ser aplicable el presente anexo o no contar con información por registrar, desarrollar la justificación :

Justificación del Anexo 4.1

FIRMA DEL RESPONSABLE DEL SISTEMA ADMINISTRATIVO

Nombres y Apellidos: Neal Martin Maura Gonzales

DNI: 07759736

Cargo: Jefe de la Oficina de Administración

FIRMA DEL FUNCIONARIO RESPONSABLE / TITULAR DE LA UNIDAD EJECUTORA

Nombres y Apellidos: Neal Martin Maura Gonzales

DNI: 07759736

Cargo: Jefe de la Oficina de Administración

(1) Registrar información del sector / territorio en caso de un proceso de Transferencia de Gestión.

Base Normativa:

-D.L N° 1438 Decreto Legislativo del Sistema Nacional de Contabilidad

ENTIDADES
SECCIÓN I
SISTEMAS ADMINISTRATIVOS

SISTEMA NACIONAL DE CONTABILIDAD PÚBLICA
ANEXO 4.2
EF-2 ESTADO DE GESTIÓN

A. DATOS DE LA ENTIDAD

Nombre de la entidad : Central de Compras Públicas - Perú Compras
Departamento - Provincia - Distrito : Lima - Lima - San Isidro
Nombre del titular de la entidad : Jorge Alberto Zapata Gallo
Cargo : Jefe de la Central de Compras Públicas - Perú Compras
Periodo en el cargo : Del 25/03/2024 al 13/05/2025
Fecha de corte : Al 13/05/2025
Sector (gob. Nacional) / Pliego Central (gob. Regional y Local) (1) : Gobierno Nacional - Sector: Economía y Finanzas

B. DATOS DE UNIDAD EJECUTORA

Nombre de la Unidad Ejecutora : Central de Compras Públicas - Perú Compras
Departamento - Provincia - Distrito : Lima - Lima - San Isidro
Nombre del titular : Neal Martin Maura Gonzales
Cargo : Jefe de la Oficina de Administración
Periodo en el cargo : Del 17/03/2025 al 13/05/2025

	Al 31 de Diciembre de 2024	Al 31 de Diciembre de 2023
INGRESOS		
Ingresos Tributarios Netos	0.00	0.00
Ingresos No Tributarios	28.20	2,401.40
Aportes por Regulación	0.00	0.00
Traspasos y Remesas Recibidas	40,869,142.43	38,604,909.54
Donaciones y Transferencias Recibidas	0.00	0.00
Ingresos Financieros	0.00	23,341.41
Otros Ingresos	2,965,720.58	35,326,358.00
TOTAL INGRESOS	43,834,891.21	73,957,010.35
COSTOS Y GASTOS		
Costo de Ventas	0.00	0.00
Gastos en Bienes y Servicios	-9,121,428.54	-11,141,566.13
Gastos de Personal	-26,365,789.87	-25,314,072.72
Gastos por Pens.Prest.y Asistencia Social	0.00	0.00
Transferencias, Subsidios y Subvenciones Sociales Otorgadas	0.00	0.00
Donaciones y Transferencias Otorgadas	-54,900.00	-66,690.28
Traspasos y Remesas Otorgadas	-2,944,821.80	-9,313,434.61
Estimaciones y Provisiones del Ejercicio	-499,250.63	-613,344.13
Gastos Financieros	0.00	0.00
Otros Gastos	-383,595.33	-210,533.29
TOTAL COSTOS Y GASTOS	-39,369,786.17	-46,659,641.16
RESULTADO DEL EJERCICIO SUPERAVIT (DEFICIT)	4,465,105.04	27,297,369.19

Comentario.- En caso de no ser aplicable el presente anexo o no contar con información por registrar, desarrollar la justificación:

Justificación del Anexo 4.2

FIRMA DEL RESPONSABLE DEL SISTEMA ADMINISTRATIVO

Nombres y Apellidos: Neal Martin Maura Gonzales

DNI: 07759736

Cargo: Jefe de la Oficina de Administración

FIRMA DEL FUNCIONARIO RESPONSABLE / TITULAR DE LA UNIDAD EJECUTORA

Nombres y Apellidos: Neal Martin Maura Gonzales

DNI: 07759736

Cargo: Jefe de la Oficina de Administración

(1) Registrar información del sector / territorio en caso de un proceso de Transferencia de Gestión.

Base Normativa:
-D.L N° 1438 Decreto Legislativo del Sistema Nacional de Contabilidad

Nota:
-Para los periodos intermedios (Trimestre y Semestre) considerar cuatro columnas "acumulado del periodo vigente" y "acumulado del periodo anterior"

ENTIDADES
SECCIÓN I
SISTEMAS ADMINISTRATIVOS

SISTEMA NACIONAL DE CONTABILIDAD PÚBLICA
ANEXO 4.3
EF-3 ESTADO DE CAMBIOS EN EL PATRIMONIO NETO

A. DATOS DE LA ENTIDAD

Nombre de la entidad : Central de Compras Públicas - Perú Compras
Departamento - Provincia - Distrito : Lima - Lima - San Isidro
Nombre del titular de la entidad : Jorge Alberto Zapata Gallo
Cargo : Jefe de la Central de Compras Públicas - Perú Compras
Periodo en el cargo : Del 25/03/2024 al 13/05/2025
Fecha de corte : Al 13/05/2025
Sector (gob. Nacional) / Pliego Central (gob. Regional y Local) (1) : Gobierno Nacional - Sector: Economía y Finanzas

B. DATOS DE UNIDAD EJECUTORA

Nombre de la Unidad Ejecutora : Central de Compras Públicas - Perú Compras
Departamento - Provincia - Distrito : Lima - Lima - San Isidro
Nombre del titular : Neal Martin Maura Gonzales
Cargo : Jefe de la Oficina de Administración
Periodo en el cargo : Del 17/03/2025 al 13/05/2025

CONCEPTOS	HACIENDA NACIONAL	HACIENDA NACIONAL ADICIONAL	RESULTADOS NO REALIZADOS	RESERVAS	RESULTADOS ACUMULADOS	TOTAL
SALDO INICIAL AL 01 DE ENERO DE 2023			5,211,223.84		-44,544,826.75	-39,333,602.91
Ajustes de Ejercicios Anteriores					0.00	0.00
Trasposos y Remesas del Tesoro Público					0.00	0.00
Trasposos y Remesas de Otras Entidades					0.00	0.00
Trasposos de Documentos					0.00	0.00
Otras Operaciones Patrimoniales					-1,482,795.61	-1,482,795.61
Superávit (Déficit) del Ejercicio					27,297,369.19	27,297,369.19
Traslados entre Cuentas Patrimoniales					0.00	0.00
Traslado de Saldos por Fusión, Extinción, Adscripción					0.00	0.00
SALDO AL 31 DE DICIEMBRE DE 2023			5,211,223.84		-18,730,253.17	-13,519,029.33

SALDO INICIAL AL 01 DE ENERO DE 2024			5,211,223.84		-18,730,253.17	-13,519,029.33
Ajustes de Ejercicios Anteriores					0.00	0.00
Trasposos y Remesas del Tesoro Público					0.00	0.00
Trasposos y Remesas de Otras Entidades					0.00	0.00
Trasposos de Documentos					0.00	0.00
Otras Operaciones Patrimoniales (Nota)					0.00	0.00
Superávit (Déficit) del Ejercicio					4,465,105.04	4,465,105.04
Traslados entre Cuentas Patrimoniales					0.00	0.00
Traslado de Saldos por Fusión, Extinción, Adscripción					0.00	0.00
SALDO AL 31 DE DICIEMBRE DE 2024			5,211,223.84		-14,265,148.13	-9,053,924.29

Comentario.- En caso de no ser aplicable el presente anexo o no contar con información por registrar, desarrollar la justificación:

Justificación del Anexo 4.3

FIRMA DEL RESPONSABLE DEL SISTEMA ADMINISTRATIVO
Nombres y Apellidos: Neal Martin Maura Gonzales
DNI: 07759736
Cargo: Jefe de la Oficina de Administración

FIRMA DEL FUNCIONARIO RESPONSABLE / TITULAR DE LA UNIDAD EJECUTORA
Nombres y Apellidos: Neal Martin Maura Gonzales
DNI: 07759736
Cargo: Jefe de la Oficina de Administración

(1) Registrar información del sector / territorio en caso de un proceso de Transferencia de Gestión.

ENTIDADES
SECCIÓN I
SISTEMAS ADMINISTRATIVOS

SISTEMA NACIONAL DE CONTABILIDAD PÚBLICA
ANEXO 4.4
EF-4 ESTADO DE FLUJO DE EFECTIVO

A. DATOS DE LA ENTIDAD

Nombre de la entidad : Central de Compras Públicas - Perú Compras
Departamento - Provincia - Distrito : Lima - Lima - San Isidro
Nombre del titular de la entidad : Jorge Alberto Zapata Gallo
Cargo : Jefe de la Central de Compras Públicas - Perú Compras
Periodo en el cargo : Del 25/03/2024 al 13/05/2025
Fecha de corte : Al 13/05/2025
Sector (gob. Nacional) / Pliego Central : Gobierno Nacional - Sector: Economía y Finanzas
(gob. Regional y Local) (1)

B. DATOS DE UNIDAD EJECUTORA

Nombre de la Unidad Ejecutora : Central de Compras Públicas - Perú Compras
Departamento - Provincia - Distrito : Lima - Lima - San Isidro
Nombre del titular : Neal Martin Maura Gonzales
Cargo : Jefe de la Oficina de Administración
Periodo en el cargo : Del 17/03/2025 al 13/05/2025

CONCEPTOS	Al 31 de Diciembre de 2024	Al 31 de Diciembre de 2023
A. ACTIVIDADES DE OPERACIÓN		
Cobranza de Impuestos, Contribuciones y Derechos Administrativos (Nota)	28.20	2,401.40
Cobranza de Aportes por Regulación	0.00	0.00
Cobranza de Venta de Bienes y Servicios y Renta de la Propiedad	0.00	23,341.41
Donaciones y Transferencias Recibidas (Nota)	0.00	0.00
Trasposos y Remesas Recibidas del Tesoro Público (Nota)	40,079,743.67	38,170,349.37
Otros (Nota)	3,452,083.76	12,463,663.39
MENOS		
Pago a Proveedores de Bienes y Servicios (Nota)	-10,458,248.00	-18,256,566.76
Pago de Remuneraciones y Obligaciones Sociales	-26,425,174.69	-25,256,391.28
Pago de Otras Retribuciones y Complementarias	0.00	0.00
Pago de Pensiones y Otros Beneficios	0.00	0.00
Pago por Prestaciones y Asistencia Social	0.00	0.00
Transferencias, Subsidios y Subvenciones Sociales Otorgadas	0.00	0.00
Donaciones y Transferencias Otorgadas (Nota)	-54,900.00	-66,690.28
Trasposos y Remesas Otorgadas al Tesoro Público (Nota)	-2,946,732.47	-9,308,384.87
Otros (Nota)	-121,966.13	-94,509.66
AUMENTO (DISMINUCIÓN) DEL EFECTIVO Y EQUIVALENTES AL EFECTIVO PROVENIENTE DE ACTIVIDAD DE OPERACIÓN	3,524,834.34	-2,322,787.28
B. ACTIVIDADES DE INVERSIÓN		
Cobranza por Venta de Vehículos, Maquinarias y Otros	0.00	0.00
Cobranza por Venta de Edificios y Activos No Producidos (Nota)	0.00	0.00
Cobranza por Venta de Otras Cuentas del Activo (Nota)	0.00	0.00
Otros (Nota)	0.00	0.00
MENOS		
Pago por Compra de Vehículos, Maquinarias y Otros	-436,086.91	-37,949.78
Pago por Compra de Edificios y Activos No Producidos (Nota)	0.00	0.00
Pago por Construcciones en Curso (Nota)	0.00	0.00
Pago por Compra de Otras Cuentas del Activo (Nota)	-2,861,376.55	0.00
Otros (Nota)	-229,256.01	-2,021,992.53
AUMENTO (DISMINUCIÓN) DEL EFECTIVO Y EQUIVALENTES AL EFECTIVO PROVENIENTE DE ACTIVIDAD DE INVERSIÓN	-3,526,719.47	-2,059,942.31
C. ACTIVIDADES DE FINANCIAMIENTO		
Colocaciones de Valores y Otros Documentos (Nota)	0.00	0.00
Endeudamiento Interno y/o Externo (Nota)	0.00	0.00
Otros (Nota)	0.00	0.00
MENOS		
Amortización, Intereses, Comisiones y Otros Gastos de la Deuda (Nota)	0.00	0.00
Otros (Nota)	0.00	0.00
Traslado de Saldos por Fusión, Extinción, Adscripción	0.00	0.00
AUMENTO (DISMINUCIÓN) DEL EFECTIVO Y EQUIVALENTES DE EFECTIVO PROVENIENTE DE ACTIVIDAD DE FINANCIAMIENTO	0.00	0.00
D. AUMENTO (DISMINUCIÓN) DEL EFECTIVO Y EQUIVALENTES DE EFECTIVO	-1,885.13	-4,382,729.59
E. DIFERENCIA DE CAMBIO DEL EFECTIVO Y EQUIVALENTES AL EFECTIVO	0.00	0.00
F. SALDO EFECTIVO Y EQUIVALENTES DE EFECTIVO AL INICIO DEL EJERCICIO	5,422.09	4,388,151.68
G. SALDO EFECTIVO Y EQUIVALENTES DE EFECTIVO AL FINALIZAR EL EJERCICIO	3,536.96	5,422.09

Comentario.- En caso de no ser aplicable el presente anexo o no contar con información por registrar, desarrollar la justificación:

Justificación del Anexo 4.4

FIRMA DEL RESPONSABLE DEL SISTEMA ADMINISTRATIVO

Nombres y Apellidos: Neal Martin Maura Gonzales

DNI: 07759736

Cargo: Jefe de la Oficina de Administración

FIRMA DEL FUNCIONARIO RESPONSABLE / TITULAR DE LA UNIDAD EJECUTORA

Nombres y Apellidos: Neal Martin Maura Gonzales

DNI: 07759736

Cargo: Jefe de la Oficina de Administración

(1) Registrar información del sector / territorio en caso de un proceso de Transferencia de Gestión.

ENTIDADES
SECCIÓN I
SISTEMAS ADMINISTRATIVOS

SISTEMA NACIONAL DE CONTABILIDAD PÚBLICA
ANEXO 4.5
INFORMACIÓN DE LA DEPURACION Y SINCERAMIENTO

A. DATOS DE LA ENTIDAD

Nombre de la entidad : Central de Compras Públicas - Perú Compras
Departamento - Provincia - Distrito : Lima - Lima - San Isidro
Nombre del titular : Jorge Alberto Zapata Gallo
Cargo : Jefe de la Central de Compras Públicas - Perú Compras
Periodo en el cargo : Del 25/03/2024 al 13/05/2025
Fecha de corte : Al 13/05/2025
Sector (gob. Nacional) / Pliego Central (gob. Regional y Local) (1) : Gobierno Nacional - Sector: Economía y Finanzas

B. DATOS DE UNIDAD EJECUTORA

Nombre de la Unidad Ejecutora : Central de Compras Públicas - Perú Compras
Departamento - Provincia - Distrito : Lima - Lima - San Isidro
Nombre del titular : Neal Martin Maura Gonzales
Cargo : Jefe de la Oficina de Administración
Periodo en el cargo : Del 17/03/2025 al 13/05/2025
Fecha de corte :

Orden	Entregable	N° de Resolución / Documento	Fecha
1	Resolución de la declaración de inicio de la depuración y sinceramiento (i)	No aplica	
2	Resolución de la conformación de comisiones (i)	No aplica	
3	Informe de diagnóstico de los saldos a depurar (ii)	No aplica	
4	Plan de Depuración y Sinceramiento (PDS) aprobado (ii)	No aplica	
5	Resolución de aprobación de resultados de avance al/..../..... (i)	No aplica	

Comentario.- En caso de no ser aplicable el presente anexo o no contar con información por registrar, desarrollar la justificación:

Justificación del Anexo 4.5
Mediante Resolución Jefatural N° 0041-2024-PERÚ COMPRAS-JEFATURA se declara culminado el proceso de Depuración y Sinceramiento Contable de la Central de Compras Públicas - PERÚ COMPRAS, de acuerdo a lo señalado en el numera 5.9 de la Directiva N° 003-2021-EF/51.01, aprobada con Resolución Directoral N° 011-2021-EF/51.01.

FIRMA DEL RESPONSABLE DEL SISTEMA ADMINISTRATIVO
Nombres y Apellidos: Neal Martin Maura Gonzales
DNI: 07759736
Cargo: Jefe de la Oficina de Administración

FIRMA DEL FUNCIONARIO RESPONSABLE / TITULAR DE LA UNIDAD EJECUTORA
Nombres y Apellidos: Neal Martin Maura Gonzales
DNI: 07759736
Cargo: Jefe de la Oficina de Administración

(1) Registrar información del sector / territorio en caso de un proceso de Transferencia de Gestión.

Base Normativa:
-D.L N° 1438 Decreto Legislativo del Sistema Nacional de Contabilidad

Leyenda:
(i) Consignar el número de resolución.
(ii) Consignar el tipo y número de documento de aprobación.

ENTIDADES
SECCIÓN I
SISTEMAS ADMINISTRATIVOS

SISTEMA NACIONAL DE TESORERÍA
ANEXO 5.1
CARTAS FIANZAS EN CUSTODIA

A. DATOS DE LA ENTIDAD

Nombre de la entidad : Central de Compras Públicas - Perú Compras
Departamento - Provincia - Distrito : Lima - Lima - San Isidro
Nombre del titular de la entidad : Jorge Alberto Zapata Gallo
Cargo : Jefe de la Central de Compras Públicas - Perú Compras
Periodo en el cargo : Del 25/03/2024 al 13/05/2025
Fecha de corte : Al 13/05/2025
Sector (gob. Nacional) / Pliego Central (gob. Regional y Local) (1) : Gobierno Nacional - Sector: Economía y Finanzas

B. DATOS DE UNIDAD EJECUTORA

Nombre de la Unidad Ejecutora : Central de Compras Públicas - Perú Compras
Departamento - Provincia - Distrito : Lima - Lima - San Isidro
Nombre del titular : Neal Martín Maura Gonzales
Cargo : Jefe de la Oficina de Administración
Periodo en el cargo : Del 17/03/2025 al 13/05/2025

N°	Proveedor / Empresa	N° de Contrato	Cartas Fianzas							
			N° Carta Fianza	Entidad Financiera	Moneda	Monto	Vigencia		Estado	Tipo de Garantía
							Inicio	Término		
	A	B	C	D	E	F	G	H	I	J
1	Al Inversiones Palo Alto II S.A.C.	015-2023	019817-01	Santander Perú	Soles	487,000.00	17/05/2024	16/05/2025	Renovada	Fiel Cumplimiento
2	Al Inversiones Palo Alto II S.A.C.	022-2024	021263	Santander Perú	Soles	87,792.00	16/05/2025	16/05/2025	Emitida	Fiel Cumplimiento
3	G&S Gestión y Sistemas S.A.C.	045-2023	010649376-001	Scotiabank	Soles	43,448.46	8/11/2024	30/06/2025	Renovada	Fiel Cumplimiento
4	Simed Perú S.A.C.	003-2022	001390931765	Banco Pichincha	Soles	230,220.00	24/01/2025	30/06/2025	Renovada	Fiel Cumplimiento
5	Simed Perú S.A.C.	036-2022	001103779800233036-97	Banco BBVA Perú	Soles	1,054,650.00	30/01/2025	30/06/2025	Renovada	Fiel Cumplimiento
6	Solmit S.A.C.	010-2024	3002024031567-1	Avla Perú Compañía de Seguros S.A.	Soles	41,158.40	28/01/2025	26/08/2025	Renovada	Fiel Cumplimiento

Comentario.- En caso de no ser aplicable el presente anexo o no contar con información por registrar, desarrollar la justificación:

Justificación del Anexo 5.1

FIRMA DEL RESPONSABLE DEL SISTEMA ADMINISTRATIVO

Nombres y Apellidos: Neal Martín Maura Gonzales

DNI: 07759736

Cargo: Jefe de la Oficina de Administración

FIRMA DEL FUNCIONARIO RESPONSABLE / TITULAR DE LA UNIDAD EJECUTORA

Nombres y Apellidos: Neal Martín Maura Gonzales

DNI: 07759736

Cargo: Jefe de la Oficina de Administración

(1) Registrar información del sector / territorio en caso de un proceso de Transferencia de Gestión.

Base Normativa:

- Ley N° 26702 "Ley General del Sistema Financiero, y del Sistema de Seguros y Orgánica de la Superintendencia de Banca, Seguros y AFP"
- Ley N° 27287 "Ley de Títulos Valores"
- Decreto Supremo N° 082-2019-EF "Texto Único Ordenado de la Ley N° 30225, Ley de Contrataciones del Estado" (Artículo 33)
- Decreto Supremo N° 344-2018-EF, que aprueba el Reglamento de la Ley N° 30225 "Ley de Contrataciones del Estado" (Artículos 148 al 154)

Leyenda:

- A) Nombres y apellidos del proveedor o razón social de la empresa
- B) Registrar el número de contrato relacionada a la obra, servicio, bienes o consultoría de obra.
- C) Número de carta fianza
- D) Nombre de entidad financiera.
- E) Moneda de carta fianza
- F) Monto de la carta fianza.
- G) Fecha de Inicio de Vigencia de la Carta Fianza.
- H) Indicar la fecha de término de vigencia de la carta fianza. De tratarse de una carta fianza renovada, considerar la nueva fecha de vigencia.
- I) Estado de carta fianza en custodia a la fecha de corte del periodo a informar
 - i) Emitida: Carta Fianza inicial que aún no ha sido sujeta a renovación.
 - ii) Renovada: Carta Fianza que ha sido extendida para el cumplimiento de la obligación.
 - iii) En Ejecución: Carta Fianza que esta en proceso de ejecución ante la entidad financiera.
 - iv) No Ejecutada: Carta Fianza sin proceso de ejecución por la no renovación, resolución de contrato por incumplimiento u otro motivo.
- J) Indicar el tipo de garantía, según lo señalado en la Ley N° 30225 "Ley de Contrataciones del Estado" y su reglamento, o norma equivalente:
 - i) Fiel Cumplimiento
 - ii) Fiel Cumplimiento por Prestaciones Accesorias
 - iii) Por adelantos (directos o por materiales)
 - iv) Otros (Especificar)

ENTIDADES
SECCIÓN I
SISTEMAS ADMINISTRATIVOS

SISTEMA NACIONAL DE TESORERÍA
ANEXO 5.2
DOCUMENTOS VALORADOS EN CUSTODIA

A. DATOS DE LA ENTIDAD

Nombre de la entidad : Central de Compras Públicas - Perú Compras
Departamento - Provincia - Distrito : Lima - Lima - San Isidro
Nombre del titular de la entidad : Jorge Alberto Zapata Gallo
Cargo : Jefe de la Central de Compras Públicas - Perú Compras
Periodo en el cargo : Del 25/03/2024 al 13/05/2025
Fecha de corte : Al 13/05/2025
Sector (gob. Nacional) / Pliego Central (gob. Regional y Local) (1) : Gobierno Nacional - Sector: Economía y Finanzas

B. DATOS DE UNIDAD EJECUTORA

Nombre de la Unidad Ejecutora : Central de Compras Públicas - Perú Compras
Departamento - Provincia - Distrito : Lima - Lima - San Isidro
Nombre del titular : Neal Martín Maura Gonzales
Cargo : Jefe de la Oficina de Administración
Periodo en el cargo : Del 17/03/2025 al 13/05/2025

N°	Tipo de Documento Valorado	N° de Documento Valorado	Moneda	Monto	Fecha de Emisión	Emisor	Fecha de Vencimiento
	A	B	C	D	E	F	G
1	NO APLICA						

Comentario.- En caso de no ser aplicable el presente anexo o no contar con información por registrar, desarrollar la justificación:

Justificación del Anexo 5.2
La Central de Compras Públicas - PERÚ COMPRAS no mantiene documentos valorados como letras, pagaré, facturas negociables, etc.

FIRMA DEL RESPONSABLE DEL SISTEMA ADMINISTRATIVO
Nombres y Apellidos: Neal Martín Maura Gonzales
DNI: 07759736
Cargo: Jefe de la Oficina de Administración

FIRMA DEL FUNCIONARIO RESPONSABLE / TITULAR DE LA UNIDAD EJECUTORA
Nombres y Apellidos: Neal Martín Maura Gonzales
DNI: 07759736
Cargo: Jefe de la Oficina de Administración

(1) Registrar información del sector / territorio en caso de un proceso de Transferencia de Gestión.

Base Normativa:

-Ley N° 26702 "Ley General del Sistema Financiero, y del Sistema de Seguros y Orgánica de la Superintendencia de Banca, Seguros y AFP"

-Ley N° 27287 "Ley de Títulos Valores"

-Ley N° 29230, Ley que Impulsa la Inversión Pública Regional y Local con Participación del Sector Privado (Artículos 8,9,10,13 y 14)

-Reglamento de la Ley N° 29230, Ley que Impulsa la Inversión Pública Regional y Local con Participación del Sector Privado (Artículos 16 al 27)

-Resolución Directoral N° 003-2020-EF/52.06 "Establecen disposiciones para la emisión electrónica de los Certificados de Inversión Pública Regional, Local, Gobierno Nacional y Documentos Cancelatorios, que soliciten las Unidades Ejecutoras del Gobierno Nacional, Gobiernos Regionales, Municipalidades, Mancomunidades Municipales y Regionales, y las Universidades Públicas".

Leyenda:

A) Se consigna en forma literal el tipo de documento valorado. Ejemplos: Cheque de Gerencia, Letra, pagaré, factura negociable, Certificado Inversión Pública Regional y Local (CIPRL), Certificado de Inversión Pública Gobierno Nacional (CIPGN), etc.

B) Registrar el número del documento valorado

C) Moneda: Nacional ó Extranjera

D) Monto: Importe indicado en el documento valorado.

E) Fecha de emisión: Fecha del documento valorado.

F) Emisor: Entidad que emite el documento valorado.

G) Fecha de vencimiento: Fecha de vencimiento del documento valorado.

ENTIDADES
SECCIÓN I
SISTEMAS ADMINISTRATIVOS

SISTEMA NACIONAL DE TESORERÍA
ANEXO 5.3
FIDEICOMISOS

A. DATOS DE LA ENTIDAD

Nombre de la entidad : Central de Compras Públicas - Perú Compras
Departamento - Provincia - Distrito : Lima - Lima - San Isidro
Nombre del titular de la entidad : Jorge Alberto Zapata Gallo
Cargo : Jefe de la Central de Compras Públicas - Perú Compras
Periodo en el cargo : Del 25/03/2024 al 13/05/2025
Fecha de corte : Al 13/05/2025
Sector (gob. Nacional) / Pliego Central (gob. : Gobierno Nacional - Sector: Economía y Finanzas

B. DATOS DE UNIDAD EJECUTORA

Nombre de la Unidad Ejecutora : Central de Compras Públicas - Perú Compras
Departamento - Provincia - Distrito : Lima - Lima - San Isidro
Nombre del titular : Neal Martín Maura Gonzales
Cargo : Jefe de la Oficina de Administración
Periodo en el cargo : Del 17/03/2025 al 13/05/2025

N°	N° de Contrato o Convenio	N° Cuenta	Fiduciario	Fideicomitente	Fideicomisario	Moneda	Saldo a la Fecha de Corte	Concepto
		A	B	C	D	E	F	G
1	NO APLICA							

Comentario.- En caso de no ser aplicable el presente anexo o no contar con información por registrar, desarrollar la justificación:

Justificación del Anexo 5.3
La Central de Compras Públicas - PERÚ COMPRAS, no mantiene contratos ni convenios de FIDEICOMISO

FIRMA DEL RESPONSABLE DEL SISTEMA ADMINISTRATIVO
Nombres y Apellidos: Neal Martín Maura Gonzales
DNI: 07759736
Cargo: Jefe de la Oficina de Administración

FIRMA DEL FUNCIONARIO RESPONSABLE / TITULAR DE LA UNIDAD EJECUTORA
Nombres y Apellidos: Neal Martín Maura Gonzales
DNI: 07759736
Cargo: Jefe de la Oficina de Administración

(1) Registrar información del sector / territorio en caso de un proceso de Transferencia de Gestión.

Base Normativa:

-Ley N° 26702 "Ley General del Sistema Financiero y del Sistema de Seguros y Orgánica de la Superintendencia de Banca y Seguros"

Leyenda:

- A) Digitar los últimos 4 dígitos de la cuenta bancaria
- B) Se debe ingresar la razón social de la entidad financiera que actúa como Fiduciario, es decir, la que administra el patrimonio fideicometido
- C) Se debe ingresar la razón social de la entidad que ha constituido el fideicomiso y que ha destinado los bienes o derechos para los fines que corresponda
- D) Se debe ingresar la razón social de la entidad que es beneficiaria del fideicomiso
- E) Moneda: Nacional ó Extranjera
- F) Saldo a la fecha de corte: Saldo al cierre del ejercicio anual o saldo al cierre del otorgamiento del fideicomiso
- G) Concepto: Objeto del contrato de fideicomiso.

ENTIDADES
SECCIÓN I
SISTEMAS ADMINISTRATIVOS

SISTEMA NACIONAL DE TESORERÍA
ANEXO 5.4
SALDOS DE CUENTAS

A. DATOS DE LA ENTIDAD
Nombre de la entidad : Central de Compras Públicas - Perú Compras
Departamento - Provincia - Distr : Lima - Lima - San Isidro
Nombre del titular de la entidad : Jorge Alberto Zapata Gallo
Cargo : Jefe de la Central de Compras Públicas - Perú Compras
Periodo en el cargo : Del 25/03/2024 al 13/05/2025
Fecha de corte : Al 13/05/2025
Sector (gob. Nacional) / Pliego :
Central (gob. Regional y Local) : Gobierno Nacional - Sector: Economía y Finanzas

B. DATOS DE UNIDAD EJECUTC
Nombre de la Unidad Ejecutora : Central de Compras Públicas - Perú Compras
Departamento - Provincia - Distr : Lima - Lima - San Isidro
Nombre del titular : Neal Martín Maura Gonzales
Cargo : Jefe de la Oficina de Administración
Periodo en el cargo : Del 17/03/2025 al 13/05/2025

N°	N° Cuenta	Entidad Financiera	Saldo a la Fecha de Corte	Tipo de Cuenta Bancaria	Moneda	Concepto	Disponibilidad de la cuenta	¿Cuenta con Conciliación Bancaria?
	A	B	C	D	E	F	G	H
1	2534	BANCO DE LA NACIÓN	6,611.48	CUENTA CORRIENTE	SOLES	EX RDR	Restringida	NO
2	7249	BANCO BBVA	124.54	CUENTA CORRIENTE	SOLES	REMUNERACIONES	Restringida	NO
3	3056	BANCO DE CRÉDITO DEL PERÚ	32.05	CUENTA CORRIENTE	SOLES	REMUNERACIONES	Restringida	NO
4	8285	BANCO INTERBANK	9.60	CUENTA CORRIENTE	SOLES	REMUNERACIONES	Restringida	NO
5	4001	BANCO DE LA NACIÓN	8,143.59	CUENTA CORRIENTE	SOLES	RETENCIONES 10% LEY 28015 MYPE	Restringida	NO
6	7250	BANCO DE LA NACIÓN	-	CUENTA CORRIENTE	SOLES	EJECUCIÓN DE GARANTÍAS CARTAS FIANZAS NO CONSENTIDAS	Restringida	NO
7	7735	BANCO DE LA NACIÓN	45.00	CUENTA CORRIENTE	SOLES	DEVOLUCIÓN DE VIÁTICOS Y ENCARGOS	Restringida	NO
8	6063	BANCO DE LA NACIÓN	-	CUENTA CORRIENTE	SOLES	SENTENCIAS JUDICIALES	Restringida	NO
9	8987	BANCO BBVA	11,682,537.30	CUENTA CORRIENTE	SOLES	GARANTÍAS DE FIEL CUMPLIMIENTO DE CATÁLOGOS ELECTRÓNICOS DE ACUERDOS MARCO	Restringida	NO
10	1048	BANCO DE CRÉDITO DEL PERÚ	3,867,671.95	CUENTA CORRIENTE	SOLES	GARANTÍAS DE FIEL CUMPLIMIENTO DE CATÁLOGOS ELECTRÓNICOS DE ACUERDOS MARCO	Restringida	NO
11	2229	SUB CUENTA DE GASTO	-	SUB CUENTA DE GASTO	SOLES	RECURSOS ORDINARIOS	Disponible	NO
12	CUT	SUB CUENTA DE GASTO	2,303,399.89	SUB CUENTA DE GASTO	SOLES	FONDO DE TERCEROS(*)	Restringida	NO

(*) Resolución Directoral N°0011-2024-EF/52.01 que aprueba la Directiva N°004-2024-EF/52.06 "Directiva para el traslado y acreditacion en la CUT de los fondos provenientes de las ejecución de garantías, de penalidad y otros".

Comentario.- En caso de no ser aplicable el presente anexo o no contar con información por registrar, desarrollar la justificación:

Justificación del Anexo 5.4

FIRMA DEL RESPONSABLE DEL SISTEMA ADMINISTRATIVO
Nombres y Apellidos: Neal Martín Maura Gonzales
DNI: 07759736
Cargo: Jefe de la Oficina de Administración

FIRMA DEL FUNCIONARIO RESPONSABLE / TITULAR DE LA UNIDAD EJECUTORA
Nombres y Apellidos: Neal Martín Maura Gonzales
DNI: 07759736
Cargo: Jefe de la Oficina de Administración

(1) Registrar información del sector / territorio en caso de un proceso de Transferencia de Gestión.

Base Normativa:

-Directiva de Tesorería N° 001-2007-EF/77.15, aprobada por la Resolución Directoral N° 002-2007-EF/77.15 (artículos 57 y 59)

Leyenda:

- A) Ingrese los 4 ultimos dígitos de la cuenta bancaria
- B) Ejemplo: Bancos, Cooperativas de Ahorros, Cajas Rurales, etc.
- C) Saldos al cierre del ejercicio anual o saldos al cierre de la cuenta bancaria
- D) Ejemplo: Cuenta Corriente, Cuenta de ahorros, Cuentas CUT, Cuentas de Fideicomiso
- E) Moneda: Nacional o Extranjera
- F) Se refiere al uso actual que tiene la cuenta (ejemplo: remuneraciones, cuenta central de encargos, recaudadora, intereses y gastos, donaciones y transferencias, intereses, etc)
- G) Registrar "Disponible" o "Restringida"
 - Disponible: Se refiere a la libre disponibilidad de los fondos para el pago de las obligaciones contraídas por la entidad para su normal funcionamiento
 - Restringida: Se refiere a las cuentas cuyos fondos se destinan para un fin específico.
- H) Responder "Si" o "No".

ENTIDADES
SECCIÓN I
SISTEMAS ADMINISTRATIVOS

SISTEMA NACIONAL DE TESORERÍA
ANEXO 5.5
TITULARES Y SUPLENTE DE LAS CUENTAS

A. DATOS DE LA ENTIDAD

Nombre de la entidad

:

Central de Compras Públicas - Perú Compras

Departamento - Provincia - Distrito

:

Lima - Lima - San Isidro

Nombre del titular de la entidad

:

Jorge Alberto Zapata Gallo

Cargo

:

Jefe de la Central de Compras Públicas - Perú Compras

Periodo en el cargo

:

Del25/03/2024al13/05/2025

Fecha de corte

:

Al13/05/2025

Sector (gob. Nacional) / Pliego Central (gob. Regional y Local) (1)

:

Gobierno Nacional - Sector: Economía y Finanzas

B. DATOS DE UNIDAD EJECUTORA

Nombre de la Unidad Ejecutora

:

Central de Compras Públicas - Perú Compras

Departamento - Provincia - Distrito

:

Lima - Lima - San Isidro

Nombre del titular

:

Neal Martín Maura Gonzales

Cargo

:

Jefe de la Oficina de Administración

Periodo en el cargo

:

Del17/03/2025al13/05/2025

N°	DNI	Apellidos y Nombres	Cargo	Tipo de Responsable	N° de Resolución o documento	Fecha de Inicio	Fecha de Término
			A	B			
1	07759736	NEAL MARTIN MAURA GONZALES	JEFA DE LA OFICINA DE ADMINISTRACIÓN	Titular	Resolución Gerencial N°000004-2025-PERÚ COMPRAS-GG	4/04/2025	Actualidad
2	25799128	PIERREND ÁLVAREZ INGRID ZARELA	COORDINADORA FINANCIERA	Suplente	Resolución de Gerencia General N°027-2020-PERÚ COMPRAS/GG	30/11/2020	Actualidad
3	40358260	MARCHENA MIRANDA JANETH	TESORERA	Titular	Resolución de Gerencia General N°011-2021-PERÚ COMPRAS/GG	8/03/2021	Actualidad
4	45608227	KATIA DEL PILAR GONZALEZ MUDARRA	ESPECIALISTA EN TESORERIA	Suplente	Resolución Gerencial N°013-2023-PERÚ COMPRAS-GG	28/03/2023	Actualidad

Comentario.- En caso de no ser aplicable el presente anexo o no contar con información por registrar, desarrollar la justificación:

Justificación del Anexo 5.5

FIRMA DEL RESPONSABLE DEL SISTEMA ADMINISTRATIVO

Nombres y Apellidos: Neal Martín Maura Gonzales

DNI: 07759736

Cargo: Jefe de la Oficina de Administración

FIRMA DEL FUNCIONARIO RESPONSABLE / TITULAR DE LA UNIDAD EJECUTORA

Nombres y Apellidos: Neal Martín Maura Gonzales

DNI: 07759736

Cargo: Jefe de la Oficina de Administración

(1) Registrar información del sector / territorio en caso de un proceso de Transferencia de Gestión.

Base Normativa:

- Directiva de Tesorería N° 001-2007-EF/77.15, aprobada por la Resolución Directoral N° 002-2007-EF/77.15 (artículo 49)
- Resolución Directoral N° 031-2014-EF/52.03 (artículo 3 - uso excepcional)
- Resolución Directoral N° 054-2018-EF/52.03 "Designan responsable del manejo de las cuentas bancarias de la Unidades Ejecutoras del Gobierno Nacional, Gobierno Regional, Municipalidades y otros.

Nota:

- La información a reportar corresponde a los Titulares y Suplentes vigentes y los que ya no tienen responsabiidad de las cuentas bancarias.

Leyenda:

- A) El nombre del puesto que ocupa en la entidad
- B) Registrar: Titular o Suplente.
- C) N° de Resolución o documento que acredita la designación de los responsables de cuentas
- D) Fecha de Resolución de designación como responsables de cuentas
- E) Fecha de Término como responsable de cuentas cuya ocurrencia corresponde al periodo de reporte, de no corresponder registrar "continúa como responsable"

ENTIDADES
SECCIÓN I
SISTEMAS ADMINISTRATIVOS
SISTEMA ADMINISTRATIVO DE ENDEUDAMIENTO
ANEXO 6.1
OPERACIONES DE ENDEUDAMIENTO - PRÉSTAMOS

A. DATOS DE LA ENTIDAD

Nombre de la Entidad : Central de Compras Públicas - Perú Compras
Departamento - Provincia - Distrito : Lima - Lima - San Isidro
Nombre del titular de la entidad : Jorge Alberto Zapata Gallo
Cargo : Jefe de la Central de Compras Públicas - Perú Compras
Periodo en el cargo : Del 25/03/2024 al 13/05/2025
Fecha de corte : Al 13/05/2025
Sector (gob Nacional) / Pliego Central : Gobierno Nacional - Sector: Economía y Finanzas
(gob Regional y Local) (1)

B. DATOS DE UNIDAD EJECUTORA

Nombre del Unidad Ejecutora : Central de Compras Públicas - Perú Compras
Departamento - Provincia - Distrito : Lima - Lima - San Isidro
Nombre titular : Neal Martín Maura Gonzales
Cargo : Jefe de la Oficina de Administración
Periodo en el cargo : Del 17/03/2025 al 13/05/2025

N°	Tipo de préstamo	Norma legal que aprobó el préstamo	Monto del préstamo asignado a la entidad (i)	Moneda del Préstamo	Destino del Préstamo	Fuente Crediticia	Fecha de entrada de vigencia del Contrato	Fecha final contractual para utilización de desembolsos	Fecha final vigente para utilización de desembolsos	Monto desembolsado hasta 31 de diciembre del año anterior (ii)	Monto desembolsado durante el año fiscal vigente (iii)	Monto total desembolsado (ii) + (iii) = (iv)	Desembolso no requerido por la entidad (v)	Saldo por desembolsar (i) - (iv) - (v) = (vi)	Proyección de desembolsos			
															Año n +1	Año n +2	Año n +3	Saldo por desembolsar después del año n +3
	A	B	C	D	E	F	G	H	I	J	K	L	M	N	O	P	Q	R
1																		
2		NO APLICA																
3																		

Nota: Año n es el año actual

Comentario.- En caso de no ser aplicable el presente anexo o no contar con información por registrar, desarrolle una justificación:

Justificación del Anexo 6.1
La Central de Compras Públicas - PERÚ COMPRAS, no ha solicitado ni ha sido beneficiario de ningún préstamo

FIRMA DEL RESPONSABLE DEL SISTEMA ADMINISTRATIVO

Nombres y Apellidos: Neal Martín Maura Gonzales

DNI: 07759736

Cargo: Jefe de la Oficina de Administración

FIRMA DEL FUNCIONARIO RESPONSABLE / TITULAR DE LA UNIDAD EJECUTORA

Nombres y Apellidos: Neal Martin Maura Gonzales

DNI: 07759736

Cargo: Jefe de la Oficina de Administración

(1) Registrar información del sector / territorio en caso de un proceso de Transferencia de Gestión.

Base Normativa

- Decreto Legislativo N° 1436, Decreto Legislativo Marco de la Administración Financiera del Sector Público.
- Decreto Legislativo N° 1437, Decreto Legislativo del Sistema Nacional de Endeudamiento Público.
- Ley de Endeudamiento del Sector Público para el Año Fiscal 2024.
- Resolución Directoral N° 21-2006-EF/75.01 que aprueba la Directiva de Desembolsos de las Operaciones de Endeudamiento y Administración de Deuda.
- Resolución Directoral N° 015-2019-EF-52.01, Aprueban la "Directiva para la Concertación de Operaciones de Endeudamiento Público, Contratación de Financiamientos Contingentes, y Otorgamiento o Contratación de Garantías en Asociaciones Público Privadas".

Leyenda

- A) Operación de endeudamiento Interno o Externo (**Interno:** Préstamos recibidos de entidades domiciliadas en el Perú; **Externo:** Préstamos recibidos de entidades NO domiciliadas en el Perú)
- B) Norma legal de aprobación del Préstamo o documento de aprobación equivalente en caso no se cuente con norma legal (Ejemplos: Decretos Supremos, Resoluciones u otros documentos análogos)
- C) Monto del préstamo otorgado a la entidad
- D) Registrar el tipo de moneda de la operación de endeudamiento
- E) Objeto del préstamo según contrato (proyecto financiado con el préstamo)
- F) Fuente crediticia que otorga el préstamo tales como Instituciones, gobiernos extranjeros u otros organismos que otorgan el préstamo (domiciliados en el Perú - Interno: MEF, Banca Privada, etc; NO domiciliados en el Perú - Externo: BID, BM, etc)
- G) Registrar la fecha de entrada en vigencia de la operación de endeudamiento
- H) Fecha final consignada en contrato para la utilización de desembolsos
- I) Fecha final actualizada y sustentada para la utilización de desembolsos (SOLO en caso de modificaciones en la fecha final contractual)
- J) Se debe colocar el monto total desembolsado del préstamo hasta el último día del año anterior
- K) Se debe consignar el monto total desembolsado del préstamo desde el primer día del año fiscal vigente hasta el último día de corte del periodo
- L) Se debe colocar la suma del monto total desembolsado del préstamo hasta el último día del año anterior y el monto total desembolsado del préstamo desde el primer día del año fiscal vigente hasta el último día de corte del periodo
- M) Corresponde a la parte del desembolso estipulado en contrato que ya no será utilizado y requerido. (En caso de reducción del préstamo inicial)
- N) Corresponde a la diferencia del monto total del préstamo asignado a la entidad menos el monto desembolsado hasta el 31 de diciembre del año anterior menos desembolso no requerido por la entidad
- O) Registrar la proyección de desembolsos del año n + 1 (Año siguiente a la fecha de corte de la información)
- P) Registrar la proyección de desembolsos del año n + 2 (Dos años siguientes a la fecha de corte de la información)
- Q) Registrar la proyección de desembolsos del año n + 3 (Tres años siguientes a la fecha de corte de la información)
- R) Registrar la proyección de desembolsos del periodo posterior al año n + 3 (Posterior a los tres años siguientes a la fecha de corte de la información)

ENTIDADES
SECCIÓN I
SISTEMAS ADMINISTRATIVOS

SISTEMA NACIONAL DE ABASTECIMIENTO
ANEXO 7.1
PROCEDIMIENTOS DE SELECCIÓN VIGENTES

A. DATOS DE LA ENTIDAD

Nombre de la entidad : Central de Compras Públicas - Perú Compras
Departamento - Provincia - Distrito : Lima - Lima - San Isidro
Nombre del titular de la entidad : Jorge Alberto Zapata Gallo
Cargo : Jefe de la Central de Compras Públicas - Perú Compras
Periodo en el cargo : Del 25/03/2024 al 13/05/2025
Fecha de corte : Al 13/05/2025
Sector (gob. Nacional) / Pliego Central (gob. Regional y Local) (1) : Gobierno Nacional - Sector: Economía y Finanzas

B. DATOS DE UNIDAD EJECUTORA

Nombre de la Unidad Ejecutora : Central de Compras Públicas - Perú Compras
Departamento - Provincia - Distrito : Lima - Lima - San Isidro
Nombre del titular : Neal Martin Maura Gonzales
Cargo : Jefe de la Oficina de Administración
Periodo en el cargo : Del 17/03/2025 al 13/05/2025

N°	Normativa Aplicable	Código de convocatoria	N° del procedimiento	Objeto Contractual	N° de ítem	Descripción del ítem de la contratación	Estado del ítem	Valor Referencial / Valor Estimado	Fecha de Convocatoria
	A	B	C	D	E	F	G	H	I
1	Ley N° 30225, Ley de Contrataciones del Estado	AS-SM-2-2025-PERU COMPRAS-1	Adjudicación Simplificada N° 002-2025-PERÚ COMPRAS-1	Servicio	1	Contratación del servicio de mensajería local y nacional para la Central de Compras Públicas - Perú Compras.	Consentido	117,026.40	4/04/2025
2	Ley N° 30225, Ley de Contrataciones del Estado	AS-SM-3-2025-PERU COMPRAS-1	Adjudicación Simplificada N° 003-2025-PERÚ COMPRAS-1	Servicio	1	Servicio de seguridad y vigilancia para el local alquilado en el marco del Proyecto de Inversión PI: Mejoramiento de los servicios de la plataforma tecnológica de la Central de Compras Públicas Perú Compras Código Único de Inversiones N 2363565.	Convocado	140,625.70	11/04/2025
3	Ley N° 30225, Ley de Contrataciones del Estado	CP-SM-1-2025-PERU COMPRAS-1	Concurso Público N° 001-2025-PERÚ COMPRAS-1	Servicio	1	Servicio de Hosting para la Central de Compras Públicas - PERÚ COMPRAS.	Convocado	1,158,886.44	14/04/2025
4	Ley N° 30225, Ley de Contrataciones del Estado	AS-SM-4-2025-PERU COMPRAS-1	Adjudicación Simplificada N° 004-2025-PERÚ COMPRAS-1	Servicio	1	Contratación del servicio de un profesional para la coordinación general del proyecto: Mejoramiento de los servicios de la plataforma tecnológica de la Central de Compras Públicas - PERÚ COMPRAS con CUI N° 2363565.	Adjudicado	130,000.00	15/04/2025
5	Ley N° 30225, Ley de Contrataciones del Estado	AS-SM-5-2025-PERU COMPRAS-1	Adjudicación Simplificada N° 005-2025-PERÚ COMPRAS-1	Servicio	1	Contratación del servicio de cloud computing para el desarrollo de software, calidad y producción en el marco de la ejecución de los componentes del proyecto: Mejoramiento de los servicios de la plataforma tecnológica de la Central de Compras Públicas - PERÚ COMPRAS (CUI N° 2363565).	Adjudicado	304,750.35	16/04/2025
6	Ley N° 30225, Ley de Contrataciones del Estado	CP-SM-2-2025-PERU COMPRAS-1	Concurso Público N° 002-2025-PERÚ COMPRAS-1	Servicio	1	Servicio de limpieza para las instalaciones de la Central de Compras Públicas Sede Central.	Convocado	1,015,283.84	21/04/2025

N°	Normativa Aplicable	Código de convocatoria	N° del procedimiento	Objeto Contractual	N° de ítem	Descripción del ítem de la contratación	Estado del ítem	Valor Referencial / Valor Estimado	Fecha de Convocatoria
	A	B	C	D	E	F	G	H	I
7	Ley N° 30225, Ley de Contrataciones del Estado	LP-SM-1-2025-PERÚ COMPRAS/CE-1	Licitación Pública N° 001-2025-PERÚ COMPRAS/CE-1	Bien	1	Adquisición de solución hiperconvergente para sistemas de procesamiento y almacenamiento de datos de EGASA.	Convocado	4,383,899.95	21/04/2025

Comentario.- En caso de no ser aplicable el presente anexo o no contar con información por registrar, desarrollar la justificación::

Justificación del Anexo 7.1

FIRMA DEL RESPONSABLE DEL SISTEMA ADMINISTRATIVO
Nombres y Apellidos: Neal Martin Maura Gonzales
DNI: 07759736
Cargo: Jefe de la Oficna de Administración

FIRMA DEL FUNCIONARIO RESPONSABLE / TITULAR DE LA UNIDAD EJECUTORA
Nombres y Apellidos: Neal Martin Maura Gonzales
DNI: 07759736
Cargo: Jefe de la Oficna de Administración

(1) Registrar información del sector / territorio en caso de un proceso de Transferencia de Gestión.

Base Normativa

- Ley N° 30225, Ley de Contrataciones del Estado, o norma equivalente
- Ley N° 27806, Ley de Transparencia y Acceso a la Información Pública.
- Ley N° 27927, Ley que modifica la Ley 27806 Ley de Transparencia y Acceso a la Información Pública.
- Decreto Supremo N° 043-2003-PCM, Aprobación del Texto Único Ordenado de la Ley N° 27806, Ley de Transparencia y Acceso a la Información Pública

Notas:

- La información a registrar corresponde a procedimientos de selección vigentes a La fecha de corte.

Leyenda:

- A) Consignar el marco normativo relacionado al procedimiento de selección.
- B) Registrar el código de convocatoria consignado en SEACE o reporte CONOSCE.
- C) Indicar el número de procedimiento consignado en SEACE o reporte CONOSCE.
- D) Consignar si corresponde a: **Bien, Consultoría de Obra, Obra o Servicio.**
- | | |
|----------------------|---|
| -Bien | Productos físicos, incluye los suministros. |
| -Consultoría de Obra | Son productos no físicos, incluye la elaboración de expediente técnico de obra, la supervisión de la elaboración de expediente técnico de obra o supervisión de obra. |
| -Obra | Es la construcción, reconstrucción, remodelación, mejoramiento, demolición, renovación, ampliación y habilitación de bienes inmuebles, tales como edificaciones, estructuras, excavaciones, perforaciones, carreteras, puentes, entre otros, que requieren dirección técnica, expediente técnico, mano de obra, materiales y/o equipos. |
| -Servicio | Son productos no físicos, incluye servicios en general, servicios de consultoría arrendamientos de Bienes, seguros, etc. |
- E) Registrar el número del ítem consignado en SEACE o reporte CONOSCE.
- F) Anotar la descripción de la contratación.
- G) Indicar el estado del ítem consignado en SEACE o reporte CONOSCE.
- H) Colocar el monto del procedimiento a la fecha de convocatoria, en caso sea moneda extranjera, colocar el valor referencial o estimado al tipo de cambio de esa fecha.
- | | |
|--------------------|---|
| -Valor referencial | Aplicable en el caso de ejecución y consultoría de obras. |
| -Valor estimado | Aplicable para bienes y servicios. |
- I) Registrar la fecha de la convocatoria del procedimiento.

ENTIDADES
SECCIÓN I
SISTEMAS ADMINISTRATIVOS

SISTEMA NACIONAL DE ABASTECIMIENTO
ANEXO 7.2
CONTRATOS VIGENTES Y PENDIENTES DE PAGO

A. DATOS DE LA ENTIDAD

Nombre de la entidad : Central de Compras Públicas - Perú Compras
Departamento - Provincia - Distrito : Lima - Lima - San Isidro
Nombre del titular de la entidad : Jorge Alberto Zapata Gallo
Cargo : Jefe de la Central de Compras Públicas - Perú Compras
Periodo en el cargo : Del 25/03/2024 al 13/05/2025
Fecha de corte : Al 13/05/2025
Sector (gob. Nacional) / Pliego Central (gob. Regional y Local) (1) : Gobierno Nacional - Sector: Economía y Finanzas

B. DATOS DE UNIDAD EJECUTORA

Nombre de la Unidad Ejecutora : Central de Compras Públicas - Perú Compras
Departamento - Provincia - Distrito : Lima - Lima - San Isidro
Nombre del titular : Neal Martin Maura Gonzales
Cargo : Jefe de la Oficina de Administración
Periodo en el cargo : Del 17/03/2025 al 13/05/2025

N°	Normativa Aplicable	Objeto Contractual	Documento de Contratación	Número de contratación	Descripción del contrato	Fecha de Vigencia Inicial	Fecha de Vencimiento	Monto Contratado	RUC del Contratista	¿Es locador?
	A	B	C	D	E	F	G	H	I	J
1	Ley N° 30225 - Ley de Contrataciones del Estado	Servicio	Contrato	011-2019	SERVICIO DE ALQUILER DE OFICINAS PARA EL EQUIPO DEL PROYECTO DE INVERSIÓN (PI): "MEJORAMIENTO DE LOS SERVICIOS DE LA PLATAFORMA TECNOLÓGICA DE LA CENTRAL DE COMPRAS PÚBLICAS - PERÚ COMPRAS" CUI. 2363565.	23/12/2019	22/12/2025	1,697,530.20	20423074672	NO
2	Ley N° 30225 - Ley de Contrataciones del Estado	Servicio	Contrato	015-2023	CONTRATACIÓN DEL SERVICIO DE FÁBRICA DE SOFTWARE DEL COMPONENTE 2 DEL PROYECTO: "MEJORAMIENTO DE LOS SERVICIOS DE LA PLATAFORMA TECNOLÓGICA DE LA CENTRAL DE COMPRAS PÚBLICAS - PERÚ COMPRAS" (CUI N° 2363565)	30/05/2023	29/05/2025	4,868,138.03	20602131549	NO
3	Ley N° 30225 - Ley de Contrataciones del Estado	Servicio	Contrato	022-2023	CONTRATACIÓN DEL SERVICIO PARA EL DESARROLLO DE LAS ETAPAS DE LA IMPLEMENTACIÓN DE CATÁLOGOS ELECTRÓNICOS CORRESPONDIENTE AL RUBRO DE SERVICIOS DE: CARGA, DESCARGA Y TRASLADO DE MATERIALES EN GENERAL, EN EL MARCO DE LA ETAPA DE EJECUCIÓN DE LA ACCIÓN 2.1.1 "CARACTERIZACIÓN DE LOS CATÁLOGOS ELECTRÓNICOS" DEL COMPONENTE 2 DEL PROYECTO "MEJORAMIENTO DE LOS SERVICIOS DE LA PLATAFORMA TECNOLÓGICA DE LA CENTRAL DE COMPRAS PÚBLICAS - PERÚ COMPRAS" (CÓDIGO CUI N° 2363565).	18/07/2023	5/05/2025(*)	176,000.00	10107894565	NO

N°	Normativa Aplicable	Objeto Contractual	Documento de Contratación	Número de contratación	Descripción del contrato	Fecha de Vigencia Inicial	Fecha de Vencimiento	Monto Contratado	RUC del Contratista	¿Es locador?
	A	B	C	D	E	F	G	H	I	J
4	Ley N° 30225 - Ley de Contrataciones del Estado	Servicio	Contrato	023-2023	CONTRATACIÓN DEL SERVICIO PARA EL DESARROLLO DE LAS ETAPAS DE LA IMPLEMENTACIÓN DE CATÁLOGOS ELECTRÓNICOS CORRESPONDIENTE AL RUBRO DE SERVICIOS DE: TRANSPORTE DE PERSONAS, EN EL MARCO DE LA ETAPA DE EJECUCIÓN DE LA ACCIÓN 2.1.1 "CARACTERIZACIÓN DE LOS CATÁLOGOS ELECTRÓNICOS" DEL COMPONENTE 2 DEL PROYECTO "MEJORAMIENTO DE LOS SERVICIOS DE LA PLATAFORMA TECNOLÓGICA DE LA CENTRAL DE COMPRAS PÚBLICAS – PERÚ COMPRAS" (CÓDIGO CUI N° 2363565).	18/07/2023	16/05/2025	110,000.00	10446216738	NO
5	Ley N° 30225 - Ley de Contrataciones del Estado	Servicio	Contrato	030-2023	CONTRATACIÓN DEL SERVICIO PARA EL DESARROLLO DE LAS ETAPAS DE LA IMPLEMENTACIÓN DE CATÁLOGOS ELECTRÓNICOS CORRESPONDIENTE AL RUBRO DE BIENES DE: EQUIPOS Y ACCESORIOS DE TELECOMUNICACIONES, EN EL MARCO DE LA ETAPA DE EJECUCIÓN DE LA ACCIÓN 2.1.1 "CARACTERIZACIÓN DE LOS CATÁLOGOS ELECTRÓNICOS" DEL COMPONENTE 2 DEL PROYECTO "MEJORAMIENTO DE LOS SERVICIOS DE LA PLATAFORMA TECNOLÓGICA DE LA CENTRAL DE COMPRAS PÚBLICAS – PERÚ COMPRAS" (CÓDIGO CUI N° 2363565).	18/08/2023	27/04/2025(*)	121,500.00	10418555870	NO
6	Ley N° 30225 - Ley de Contrataciones del Estado	Servicio	Contrato	040-2023	CONTRATACIÓN DE LOS SERVICIOS PARA LA ASISTENCIA ADMINISTRATIVA EN EL DESARROLLO DE LAS ETAPAS DE LA IMPLEMENTACIÓN DE CATÁLOGOS ELECTRÓNICOS DE LOS RUBROS DE BIENES Y SERVICIOS EN EL MARCO DE LA ETAPA DE EJECUCIÓN DE LA ACCIÓN 2.1.1 "CARACTERIZACIÓN DE LOS CATÁLOGOS ELECTRÓNICOS" DEL COMPONENTE 2 DEL PROYECTO: "MEJORAMIENTO DE LOS SERVICIOS DE LA PLATAFORMA TECNOLÓGICA DE LA CENTRAL DE COMPRAS PÚBLICAS – PERÚ COMPRAS" (CÓDIGO CUI N° 2363565) – ÍTEM 2.	17/10/2023	6/08/2025	77,000.00	10099543006	NO

N°	Normativa Aplicable	Objeto Contractual	Documento de Contratación	Número de contratación	Descripción del contrato	Fecha de Vigencia Inicial	Fecha de Vencimiento	Monto Contratado	RUC del Contratista	¿Es locador?
	A	B	C	D	E	F	G	H	I	J
7	Ley N° 30225 - Ley de Contrataciones del Estado	Servicio	Contrato	041-2023	CONTRATACIÓN DEL SERVICIO PARA EL DESARROLLO DE LAS ETAPAS DE LA IMPLEMENTACIÓN DE CATÁLOGOS ELECTRÓNICOS CORRESPONDIENTE AL RUBRO DE SERVICIOS DE: SEGURIDAD Y VIGILANCIA, EN EL MARCO DE LA ETAPA DE EJECUCIÓN DE LA ACCIÓN 2.1.1 "CARACTERIZACIÓN DE LOS CATÁLOGOS ELECTRÓNICOS" DEL COMPONENTE 2 DEL PROYECTO "MEJORAMIENTO DE LOS SERVICIOS DE LA PLATAFORMA TECNOLÓGICA DE LA CENTRAL DE COMPRAS PÚBLICAS – PERÚ COMPRAS" (CÓDIGO CUI N° 2363565).	27/10/2023	26/03/2025(*)	115,000.00	10404235473	NO
8	Ley N° 30225 - Ley de Contrataciones del Estado	Servicio	Contrato	045-2023	CONTRATACIÓN DEL SERVICIO DE CLOUD COMPUTING PARA EL DESARROLLO DE SOFTWARE, CALIDAD Y PRODUCCIÓN EN EL MARCO DE LA EJECUCIÓN DE LOS COMPONENTES DEL PROYECTO: "MEJORAMIENTO DE LOS SERVICIOS DE LA PLATAFORMA TECNOLÓGICA DE LA CENTRAL DE COMPRAS PÚBLICAS – PERÚ COMPRAS" (CUI N° 2363565).	24/11/2023	23/05/2025	24,138.02	20504714382	NO
9	Ley N° 30225 - Ley de Contrataciones del Estado	Servicio	Contrato	046-2023	CONTRATACIÓN DEL SERVICIO PARA LA SUPERVISIÓN DE LA EJECUCIÓN DE LOS SERVICIOS ASOCIADOS A LA IMPLEMENTACIÓN DE CATÁLOGOS ELECTRÓNICOS DE LA DIRECCIÓN DE ACUERDOS MARCO DE LOS RUBROS DE SERVICIOS EN EL MARCO DE LA ETAPA DE EJECUCIÓN DE LA ACCIÓN 2.1.1 "CARACTERIZACIÓN DE LOS CATÁLOGOS ELECTRÓNICOS" DEL COMPONENTE 2 DEL PROYECTO "MEJORAMIENTO DE LOS SERVICIOS DE LA PLATAFORMA TECNOLÓGICA DE LA CENTRAL DE COMPRAS PÚBLICAS – PERÚ COMPRAS" (CÓDIGO CUI N° 2363565).	28/11/2023	17/09/2025	186,780.00	10077352835	NO
10	Ley N° 30225 - Ley de Contrataciones del Estado	Servicio	Contrato	047-2023	CONTRATACIÓN DEL SERVICIO DE SEGURIDAD Y VIGILANCIA PARA EL LOCAL ALQUILADO EN EL MARCO DEL PROYECTO DE INVERSIÓN "MEJORAMIENTO DE LOS SERVICIOS DE LA PLATAFORMA TECNOLÓGICA DE LA CENTRAL DE COMPRAS PÚBLICAS – PERÚ COMPRAS" (CÓDIGO CUI N° 2363565).	27/12/2023	26/12/2025	322,577.64	20601337755	NO

N°	Normativa Aplicable	Objeto Contractual	Documento de Contratación	Número de contratación	Descripción del contrato	Fecha de Vigencia Inicial	Fecha de Vencimiento	Monto Contratado	RUC del Contratista	¿Es locador?
	A	B	C	D	E	F	G	H	I	J
11	Ley N° 30225 - Ley de Contrataciones del Estado	Servicio	Contrato	003-2024	SERVICIO PARA EL DESARROLLO DE LAS ETAPAS DE LA IMPLEMENTACIÓN DE CATÁLOGOS ELECTRÓNICOS CORRESPONDIENTE AL RUBRO DE SERVICIOS DE: ALMACENAMIENTO Y PROCESAMIENTO DE DATOS, EN EL MARCO DE LA ETAPA DE EJECUCIÓN DE LA ACCIÓN 2.1.1 "CARACTERIZACIÓN DE LOS CATÁLOGOS ELECTRÓNICOS" DEL COMPONENTE 2 DEL PROYECTO "MEJORAMIENTO DE LOS SERVICIOS DE LA PLATAFORMA TECNOLÓGICA DE LA CENTRAL DE COMPRAS PÚBLICAS – PERÚ COMPRAS" (CÓDIGO CUI N° 2363565).	6/02/2024	25/07/2025	267,000.00	20605775111	NO
12	Ley N° 30225 - Ley de Contrataciones del Estado	Servicio	Contrato	005-2024	CONTRATACIÓN DE SERVICIOS PARA EL EQUIPO DE GESTIÓN DEL PROYECTO: "MEJORAMIENTO DE LOS SERVICIOS DE LA PLATAFORMA TECNOLÓGICA DE LA CENTRAL DE COMPRAS PÚBLICAS – PERÚ COMPRAS" – ÍTEM 1.	10/02/2024	9/08/2025	162,000.00	10429227653	NO
13	Ley N° 30225 - Ley de Contrataciones del Estado	Servicio	Contrato	006-2024	CONTRATACIÓN DE SERVICIOS PARA EL EQUIPO DE GESTIÓN DEL PROYECTO: "MEJORAMIENTO DE LOS SERVICIOS DE LA PLATAFORMA TECNOLÓGICA DE LA CENTRAL DE COMPRAS PÚBLICAS – PERÚ COMPRAS" – ÍTEM 2.	10/02/2024	9/08/2025	162,000.00	10257837462	NO
14	Ley N° 30225 - Ley de Contrataciones del Estado	Servicio	Contrato	009-2024	CONTRATACIÓN DEL SERVICIO DE SEGURIDAD Y VIGILANCIA PARA LOS LOCALES DE LA CENTRAL DE COMPRAS PÚBLICAS – PERÚ COMPRAS.	2/03/2024	1/03/2026	499,990.00	20537116774	NO
15	Ley N° 30225 - Ley de Contrataciones del Estado	Servicio	Contrato	010-2024	CONTRATACIÓN DE UN SERVICIO ESPECIALIZADO PARA EL DISEÑO DE EXPERIENCIA DE USUARIO, ANÁLISIS Y DISEÑO TÉCNICO, DESARROLLO Y PRUEBAS DEL COMPONENTE 5 DEL PROYECTO: "MEJORAMIENTO DE LOS SERVICIOS DE LA PLATAFORMA TECNOLÓGICA DE LA CENTRAL DE COMPRAS PÚBLICAS – PERÚ COMPRAS" (CUI N° 2363565).	8/03/2024	7/12/2024(*)	411,584.00	20600160100	NO

N°	Normativa Aplicable	Objeto Contractual	Documento de Contratación	Número de contratación	Descripción del contrato	Fecha de Vigencia Inicial	Fecha de Vencimiento	Monto Contratado	RUC del Contratista	¿Es locador?
	A	B	C	D	E	F	G	H	I	J
16	Ley N° 30225 - Ley de Contrataciones del Estado	Servicio	Contrato	014-2024	CONTRATACIÓN DEL SERVICIO DE UN PROFESIONAL COMO ESPECIALISTA EN PLANIFICACIÓN Y PRESUPUESTO PARA LA EJECUCIÓN DEL PROYECTO DE INVERSIÓN (PI): "MEJORAMIENTO DE LOS SERVICIOS DE LA PLATAFORMA TECNOLÓGICA DE LA CENTRAL DE COMPRAS PÚBLICAS – PERÚ COMPRAS" CON CUI N° 2363565.	3/04/2024	2/10/2025	153,000.00	10475576387	NO
17	Ley N° 30225 - Ley de Contrataciones del Estado	Servicio	Contrato	019-2024	CONTRATACIÓN DEL SERVICIO DE UN (1) ANALISTA FUNCIONAL I, CORRESPONDIENTE A LA ACCIÓN 2.1.2 "DESARROLLO Y PRODUCCIÓN DE LOS CEAM", DEL COMPONENTE 2 DEL PROYECTO: "MEJORAMIENTO DE LOS SERVICIOS DE LA PLATAFORMA TECNOLÓGICA DE LA CENTRAL DE COMPRAS PÚBLICAS – PERÚ COMPRAS" (CUI N°2363565).	4/05/2024	3/08/2025	105,000.00	20602510132	NO
18	Ley N° 30225 - Ley de Contrataciones del Estado	Servicio	Contrato	021-2024	CONTRATACIÓN DEL SERVICIO DE MENSAJERÍA LOCAL Y NACIONAL PARA LA CENTRAL DE COMPRAS PÚBLICAS – PERÚ COMPRAS.	15/05/2024	14/05/2025	136,800.00	20602364373	NO
19	Ley N° 30225 - Ley de Contrataciones del Estado	Servicio	Contrato	023-2024	CONTRATACIÓN DEL SERVICIO DE PROGRAMACIÓN DE APLICATIVOS (SOFTWARE) I DEL COMPONENTE 2 DEL PROYECTO: "MEJORAMIENTO DE LOS SERVICIOS DE LA PLATAFORMA TECNOLÓGICA DE LA CENTRAL DE COMPRAS PÚBLICAS – PERÚ COMPRAS" (CUI N° 2363565).	25/05/2024	24/05/2025	72,000.00	10461461102	NO
20	Ley N° 30225 - Ley de Contrataciones del Estado	Servicio	Contrato	024-2024	CONTRATACIÓN DEL SERVICIO DE LIMPIEZA PARA LAS OFICINAS DEL LOCAL ALQUILADO EN EL MARCO DEL PROYECTO "MEJORAMIENTO DE LOS SERVICIOS DE LA PLATAFORMA TECNOLÓGICA DE LA CENTRAL DE COMPRAS PÚBLICAS – PERÚ COMPRAS" (CÓDIGO CUI N° 2363565).	5/06/2024	4/12/2025	156,755.52	20606844868	NO
21	Ley N° 30225 - Ley de Contrataciones del Estado	Servicio	Contrato	025-2024	SERVICIO DE DIGITALIZACIÓN DE DOCUMENTOS CON VALOR LEGAL Y CUSTODIA DE MICROFORMAS DEL ARCHIVO CENTRAL DE LA CENTRAL DE COMPRAS PÚBLICAS – PERÚ COMPRAS.	18/06/2024	17/10/2025	66,939.59	20543082482	NO

N°	Normativa Aplicable	Objeto Contractual	Documento de Contratación	Número de contratación	Descripción del contrato	Fecha de Vigencia Inicial	Fecha de Vencimiento	Monto Contratado	RUC del Contratista	¿Es locador?
	A	B	C	D	E	F	G	H	I	J
22	Ley N° 30225 - Ley de Contrataciones del Estado	Servicio	Contrato	026-2024	CONTRATACIÓN DEL SERVICIO DE ANALISTA DE CALIDAD DE APLICATIVOS II DEL COMPONENTE 2 DEL PROYECTO: "MEJORAMIENTO DE LOS SERVICIOS DE LA PLATAFORMA TECNOLÓGICA DE LA CENTRAL DE COMPRAS PÚBLICAS – PERÚ COMPRAS" (CUI N° 2363565).	31/07/2024	30/12/2025	104,000.00	20605775111	NO
23	Ley N° 30225 - Ley de Contrataciones del Estado	Servicio	Contrato	027-2024	SERVICIO DE ARRENDAMIENTO DE OFICINAS PARA LA CENTRAL DE COMPRAS PÚBLICAS – PERÚ COMPRAS.	23/10/2024	22/10/2026	812,597.52	20513004592	NO
24	Ley N° 30225 - Ley de Contrataciones del Estado	Servicio	Contrato	028-2024	CONTRATACIÓN DEL SERVICIO DE UN PROFESIONAL COMO ESPECIALISTA EN INVERSIONES I PARA LA EJECUCIÓN DEL PROYECTO DE INVERSIÓN: "MEJORAMIENTO DE LOS SERVICIOS DE LA PLATAFORMA TECNOLÓGICA DE LA CENTRAL DE COMPRAS PÚBLICAS – PERÚ COMPRAS" CON CUI N° 2363565.	17/12/2024	16/12/2025	108,000.00	10415529274	NO
25	Ley N° 32069 - Ley General de Contrataciones Públicas	Servicio	Contrato	001-2025	CONTRATACIÓN COMPLEMENTARIA DEL CONTRATO N° 004-2024-PERÚ COMPRASGG-OA - SERVICIO DE LIMPIEZA PARA LA CENTRAL DE COMPRAS PÚBLICAS – PERÚ COMPRAS.	25/04/2025	24/07/2025	100,640.88	20605464018	NO
26	Ley N° 32069 - Ley General de Contrataciones Públicas	Servicio	Contrato	002-2025	CONTRATACIÓN COMPLEMENTARIA DEL CONTRATO N° 022-2024-PERÚ COMPRAS-GG-OA - SERVICIO DE HOSTING PARA LA CENTRAL DE COMPRAS PÚBLICAS – PERÚ COMPRAS.	6/05/2025	5/08/2025	263,375.31	20602131549	NO
27	Ley N° 30225 - Ley de Contrataciones del Estado	Servicio	Contrato	003-2025	CONTRATACIÓN DEL SERVICIO DE PUBLICACIÓN DE AVISOS EN DIARIO PARA LA DIFUSIÓN DE LA PREPUBLICACIÓN DE LOS PROYECTOS DE FICHAS DE HOMOLOGACIÓN SOLICITADO POR LOS MINISTERIOS E INVITACIÓN A LAS "MESAS TÉCNICAS DE DISCUSIÓN PÚBLICA" SOBRE EL CONTENIDO DE LOS REFERIDOS PROYECTOS.	13/05/2025	31/12/2025	145,879.20	20293877964	NO

N°	Normativa Aplicable	Objeto Contractual	Documento de Contratación	Número de contratación	Descripción del contrato	Fecha de Vigencia Inicial	Fecha de Vencimiento	Monto Contratado	RUC del Contratista	¿Es locador?
	A	B	C	D	E	F	G	H	I	J
28	Ley N° 30225 - Ley de Contrataciones del Estado	Bien	Contrato	046-2021	ADQUISICIÓN DE KIT PARA DETECCIÓN MOLECULAR DE SARS-COV-2 (COVID-19) POR PCR EN TIEMPO REAL DE BAJA PRODUCCIÓN - SEMI AUTOMATIZADO QUE INCLUYE CONSUMIBLES E INSUMOS PARA LABORATORIOS REGIONALES.	1/10/2021	31/12/2025	7,035,000.00	20107914995	NO
29	Ley N° 30225 - Ley de Contrataciones del Estado	Bien	Contrato	019-2022	ADQUISICIÓN DE KIT DE SECUENCIAMIENTO DE NUEVA GENERACIÓN PARA VIRUS SARS-COV-2 DE BAJA PRODUCCIÓN PARA REGIONES.	19/02/2022	31/12/2025	8,118,000.00	20501262260	NO
30	Ley N° 30225 - Ley de Contrataciones del Estado	Bien	Contrato	018-2022	ADQUISICIÓN DE KIT DE SECUENCIAMIENTO DE NUEVA GENERACIÓN PARA VIRUS SARS-COV-2 DE ALTA PRODUCCIÓN PARA EL INSTITUTO NACIONAL DE SALUD.	19/02/2022	31/12/2025	8,791,200.00	20501262260	NO
31	Directiva N° 20-2017-PERÚ COMPRAS, Versión 3.0 - Procedimiento para las contrataciones cuyos montos sean iguales o inferiores a ocho (08) Unidades Impositivas Tributarias.	Servicio	Contrato	007-2020-ASP	SERVICIO DE DEFENSA Y ASESORÍA LEGAL PARA LA SERVIDORA FLOR DE MARÍA MAS TEJADA.	28/10/2020	31/12/2025	20,000.00	10200607703	NO
32	Directiva N° 20-2017-PERÚ COMPRAS, Versión 3.0 - Procedimiento para las contrataciones cuyos montos sean iguales o inferiores a ocho (08) Unidades Impositivas Tributarias.	Servicio	Contrato	003-2021-ASP	CONTRATACIÓN DEL SERVICIO DE DEFENSA Y ASESORÍA LEGAL PARA LA EX SERVIDORA ÚRSULA PAULINA URIARTE ESPEJO.	16/02/2021	31/12/2025	20,000.00	10181714269	NO
33	Directiva N° 20-2017-PERÚ COMPRAS, Versión 3.0 - Procedimiento para las contrataciones cuyos montos sean iguales o inferiores a ocho (08) Unidades Impositivas Tributarias.	Servicio	Contrato	004-2021-ASP	CONTRATACIÓN DEL SERVICIO DE DEFENSA Y ASESORÍA LEGAL PARA LA SERVIDORA BÁRBARA LEM CONDE.	16/02/2021	31/12/2025	35,000.00	10081521978	NO

N°	Normativa Aplicable	Objeto Contractual	Documento de Contratación	Número de contratación	Descripción del contrato	Fecha de Vigencia Inicial	Fecha de Vencimiento	Monto Contratado	RUC del Contratista	¿Es locador?
	A	B	C	D	E	F	G	H	I	J
34	Directiva N° 20-2017-PERÚ COMPRAS, Versión 3.0 - Procedimiento para las contrataciones cuyos montos sean iguales o inferiores a ocho (08) Unidades Impositivas Tributarias.	Servicio	Contrato	010-2021-ASP	SERVICIO DE DEFENSA Y ASESORÍA LEGAL PARA LA SERVIDORA ENMA RAQUEL CENTA CUEVA.	10/06/2021	31/12/2025	35,000.00	10257400226	NO
35	Directiva N° 20-2017-PERÚ COMPRAS, Versión 3.0 - Procedimiento para las contrataciones cuyos montos sean iguales o inferiores a ocho (08) Unidades Impositivas Tributarias.	Servicio	Contrato	006-2023-ASP	SERVICIO DE SEGURO DE ACCIDENTES DE VIAJES PARA LAS Y LOS SERVIDORES DE LA CENTRAL DE COMPRAS PÚBLICAS – PERÚ COMPRAS.	28/04/2023	27/04/2025(*)	21,169.11	20418896915	NO
36	Directiva N° 20-2017-PERÚ COMPRAS, Versión 3.0 - Procedimiento para las contrataciones cuyos montos sean iguales o inferiores a ocho (08) Unidades Impositivas Tributarias.	Servicio	Contrato	011-2023-ASP	CONTRATACIÓN DEL SERVICIO DE USO DE LICENCIA DE SOFTWARE PARA EL SISTEMA INTEGRADO DE RECURSOS HUMANOS PARA LA CENTRAL DE COMPRAS PÚBLICAS – PERÚ COMPRAS.	24/08/2023	23/08/2025	38,400.00	20602345808	NO
37	Directiva N° 20-2017-PERÚ COMPRAS, Versión 3.0 - Procedimiento para las contrataciones cuyos montos sean iguales o inferiores a ocho (08) Unidades Impositivas Tributarias.	Servicio	Contrato	043-2023-ASP	SERVICIO DE INTERNET MÓVIL PARA LA CENTRAL DE COMPRAS PÚBLICAS – PERÚ COMPRAS.	29/12/2023	28/06/2025	37,967.00	20106897914	NO
38	Directiva N° 20-2017-PERÚ COMPRAS, Versión 3.0 - Procedimiento para las contrataciones cuyos montos sean iguales o inferiores a ocho (08) Unidades Impositivas Tributarias.	Servicio	Contrato	001-2024-ASP	CONTRATACIÓN DEL SERVICIO DE MANTENIMIENTO PREVENTIVO DE LA FLOTA VEHICULAR DE LA CENTRAL DE COMPRAS PÚBLICAS – PERÚ COMPRAS.	8/03/2024	7/09/2025	27,152.33	20256211310	NO
39	Directiva N° 20-2017-PERÚ COMPRAS, Versión 3.0 - Procedimiento para las contrataciones cuyos montos sean iguales o inferiores a ocho (08) Unidades Impositivas Tributarias.	Servicio	Contrato	002-2024-ASP	CONTRATACIÓN DEL SERVICIO DE FUMIGACIÓN INTEGRAL, LIMPIEZA Y LAVADO DE TANQUES Y CISTERNA DE LA CENTRAL DE COMPRAS PÚBLICAS – PERÚ COMPRAS.	8/03/2024	7/03/2026	18,879.98	20600624483	NO

N°	Normativa Aplicable	Objeto Contractual	Documento de Contratación	Número de contratación	Descripción del contrato	Fecha de Vigencia Inicial	Fecha de Vencimiento	Monto Contratado	RUC del Contratista	¿Es locador?
	A	B	C	D	E	F	G	H	I	J
40	Directiva N° 20-2017-PERÚ COMPRAS, Versión 3.0 - Procedimiento para las contrataciones cuyos montos sean iguales o inferiores a ocho (08) Unidades Impositivas Tributarias.	Servicio	Contrato	006-2024-ASP	CONTRATACIÓN DEL SERVICIO DE SEGURO COMPLEMENTARIO DE TRABAJO DE RIESGO - SALUD Y PENSION PARA LOS TRABAJADORES DE LA CENTRAL DE COMPRAS PÚBLICAS - PERÚ COMPRAS - ITEM 1: SEGURO COMPLEMENTARIO DE TRABAJO DE RIESGO - SALUD.	9/04/2024	8/04/2025(*)	4,049.76	20431115825	NO
41	Directiva N° 20-2017-PERÚ COMPRAS, Versión 3.0 - Procedimiento para las contrataciones cuyos montos sean iguales o inferiores a ocho (08) Unidades Impositivas Tributarias.	Servicio	Contrato	007-2024-ASP	CONTRATACIÓN DEL SERVICIO DE SEGURO COMPLEMENTARIO DE TRABAJO DE RIESGO - SALUD Y PENSION PARA LOS TRABAJADORES DE LA CENTRAL DE COMPRAS PÚBLICAS - PERÚ COMPRAS - ITEM 2: SEGURO COMPLEMENTARIO DE TRABAJO DE RIESGO - PENSIÓN.	9/04/2024	08/04/2025(*)	4,565.18	20600098633	NO
42	Directiva N° 20-2017-PERÚ COMPRAS, Versión 3.0 - Procedimiento para las contrataciones cuyos montos sean iguales o inferiores a ocho (08) Unidades Impositivas Tributarias.	Bien	Contrato	008-2024-ASP	ADQUISICIÓN Y SUMINISTRO DE COMBUSTIBLE GASOHOL PREMIUM PARA LA FLOTA VEHICULAR DE LA CENTRAL DE COMPRAS PÚBLICAS - PERÚ COMPRAS.	6/08/2024	4/11/2026	25,171.20	20522173933	NO
43	Directiva N° 20-2017-PERÚ COMPRAS, Versión 3.0 - Procedimiento para las contrataciones cuyos montos sean iguales o inferiores a ocho (08) Unidades Impositivas Tributarias.	Servicio	Contrato	009-2024-ASP	CONTRATACIÓN DEL SERVICIO DE MONITOREO INTEGRAL DE MEDIOS DE COMUNICACIÓN PARA LA CENTRAL DE COMPRAS PÚBLICAS-PERÚ COMPRAS.	1/09/2024	31/08/2025	28,000.00	20508671378	NO
44	Directiva N° 20-2017-PERÚ COMPRAS, Versión 3.0 - Procedimiento para las contrataciones cuyos montos sean iguales o inferiores a ocho (08) Unidades Impositivas Tributarias.	Servicio	Contrato	010-2024-ASP	SERVICIO DE INSPECCIÓN, MANTENIMIENTO Y RECARGA DE EXTINTORES DE LA CENTRAL DE COMPRAS PÚBLICAS - PERÚ COMPRAS.	10/10/2024	13/09/2025	4,071.00	20603686099	NO
45	Directiva N° 20-2017-PERÚ COMPRAS, Versión 3.0 - Procedimiento para las contrataciones cuyos montos sean iguales o inferiores a ocho (08) Unidades Impositivas Tributarias.	Servicio	Contrato	011-2024-ASP	SERVICIO DE TELEFONÍA MÓVIL PARA LA CENTRAL DE COMPRAS PÚBLICAS - PERÚ COMPRAS.	8/11/2024	7/11/2025	32,148.00	20467534026	NO

N°	Normativa Aplicable	Objeto Contractual	Documento de Contratación	Número de contratación	Descripción del contrato	Fecha de Vigencia Inicial	Fecha de Vencimiento	Monto Contratado	RUC del Contratista	¿Es locador?
	A	B	C	D	E	F	G	H	I	J
46	Directiva N° 20-2017-PERÚ COMPRAS, Versión 3.0 - Procedimiento para las contrataciones cuyos montos sean iguales o inferiores a ocho (08) Unidades Impositivas Tributarias.	Servicio	Contrato	019-2024-ASP	SERVICIO DE ALQUILER DE DISPENSADORES DE AGUA PARA LA CENTRAL DE COMPRAS PÚBLICAS – PERÚ COMPRAS.	8/12/2024	7/12/2025	21,240.00	20193681655	NO
47	Directiva N° 20-2017-PERÚ COMPRAS, Versión 3.0 - Procedimiento para las contrataciones cuyos montos sean iguales o inferiores a ocho (08) Unidades Impositivas Tributarias.	Servicio	Contrato	022-2024-ASP	SERVICIO DE SUSCRIPCIÓN A UNA PLATAFORMA DE CONTACT CENTER PARA LA ATENCIÓN DE CONSULTAS A ENTIDADES Y PROVEEDORES RESPECTO A LOS CEAM A TRAVÉS DE CANALES DIGITALES.	16/12/2024	16/07/2025	39,854.50	20117779379	NO
48	Directiva N° 20-2017-PERÚ COMPRAS, Versión 3.0 - Procedimiento para las contrataciones cuyos montos sean iguales o inferiores a ocho (08) Unidades Impositivas Tributarias.	Servicio	Contrato	023-2024-ASP	SERVICIO DE UNA PLATAFORMA PARA LA ADMINISTRACIÓN, ALMACENAMIENTO Y PRESERVACIÓN DE DOCUMENTOS DIGITALES DEL ARCHIVO CENTRAL DE LA CENTRAL DE COMPRAS PÚBLICAS – PERÚ COMPRAS.	6/12/2024	7/02/2026	40,356.00	20545647916	NO
49	Directiva N° 20-2017-PERÚ COMPRAS, Versión 3.0 - Procedimiento para las contrataciones cuyos montos sean iguales o inferiores a ocho (08) Unidades Impositivas Tributarias.	Servicio	Contrato	024-2024-ASP	SERVICIO DE MANTENIMIENTO PREVENTIVO DE UN (1) EQUIPO DE AIRE ACONDICIONADO TIPO FAN COIL DEL ARCHIVO CENTRAL DE LA CENTRAL DE COMPRAS PÚBLICAS – PERÚ COMPRAS.	12/12/2024	11/03/2026	4,750.00	20556333042	NO
50	Directiva N° 20-2017-PERÚ COMPRAS, Versión 3.0 - Procedimiento para las contrataciones cuyos montos sean iguales o inferiores a ocho (08) Unidades Impositivas Tributarias.	Servicio	Contrato	030-2024-ASP	SERVICIO DE SUSCRIPCIÓN A PLATAFORMA DE CORREO ELECTRÓNICO OFFICE 365 EN EL MARCO DEL PROYECTO DE INVERSIÓN CON CUI N° 2363565.	20/12/2024	19/12/2025	41,177.28	20504714382	NO
51	Directiva N° 20-2017-PERÚ COMPRAS, Versión 3.0 - Procedimiento para las contrataciones cuyos montos sean iguales o inferiores a ocho (08) Unidades Impositivas Tributarias.	Servicio	Contrato	036-2024-ASP	SERVICIO DE ALQUILER DE IMPRESORAS MULTIFUNCIONALES PARA LA CENTRAL DE COMPRAS PÚBLICAS - PERÚ COMPRAS.	21/12/2024	7/01/2026	38,304.00	20100466709	NO

N°	Normativa Aplicable	Objeto Contractual	Documento de Contratación	Número de contratación	Descripción del contrato	Fecha de Vigencia Inicial	Fecha de Vencimiento	Monto Contratado	RUC del Contratista	¿Es locador?
	A	B	C	D	E	F	G	H	I	J
52	Directiva N° 20-2017-PERÚ COMPRAS, Versión 3.0 - Procedimiento para las contrataciones cuyos montos sean iguales o inferiores a ocho (08) Unidades Impositivas Tributarias.	Servicio	Contrato	038-2024-ASP	CONTRATACIÓN DEL SERVICIO DE TOMA DE INVENTARIO VALORIZADO DE BIENES E INMUEBLE AL 31 DE DICIEMBRE DE 2024 DE LA CENTRAL DE COMPRAS PÚBLICAS-PERÚ COMPRAS.	29/12/2024	19/02/2025(*)	29,900.00	20515066005	NO
53	Directiva N° 20-2017-PERÚ COMPRAS, Versión 3.0 - Procedimiento para las contrataciones cuyos montos sean iguales o inferiores a ocho (08) Unidades Impositivas Tributarias.	Servicio	Contrato	001-2025-ASP	SERVICIO DE CENTRAL TELEFÓNICA PARA LA SEDE DE LA CENTRAL DE COMPRAS PÚBLICAS – PERÚ COMPRAS.	14/03/2025	13/03/2026	35,000.00	20519286794	NO
54	Directiva N° 20-2017-PERÚ COMPRAS, Versión 3.0 - Procedimiento para las contrataciones cuyos montos sean iguales o inferiores a ocho (08) Unidades Impositivas Tributarias.	Servicio	Contrato	002-2025-ASP	SERVICIO DE INTERNET DEDICADO PARA LA CENTRAL DE COMPRAS PÚBLICAS – PERÚ COMPRAS.	2/04/2025	1/04/2026	40,214.40	20467534026	NO
55	Directiva N° 20-2017-PERÚ COMPRAS, Versión 3.0 - Procedimiento para las contrataciones cuyos montos sean iguales o inferiores a ocho (08) Unidades Impositivas Tributarias.	Servicio	Contrato	003-2025-ASP	CONTRATACIÓN DE UNA EMPRESA PRESTADORA DE SALUD – EPS PARA EL SERVICIO DE SEGURO COMPLEMENTARIO DE TRABAJO DE RIESGO (SCTR) – SALUD Y PENSIÓN PARA LOS SERVIDORES DE LA CENTRAL DE COMPRAS PÚBLICAS – PERÚ COMPRAS – ÍTEM 1: SEGURO COMPLEMENTARIO DE TRABAJO DE RIESGO (SCTR) – SALUD.	9/04/2025	9/04/2026	4,049.76	20431115825	NO
56	Directiva N° 20-2017-PERÚ COMPRAS, Versión 3.0 - Procedimiento para las contrataciones cuyos montos sean iguales o inferiores a ocho (08) Unidades Impositivas Tributarias.	Servicio	Contrato	004-2025-ASP	CONTRATACIÓN DE UNA EMPRESA PRESTADORA DE SALUD – EPS PARA EL SERVICIO DE SEGURO COMPLEMENTARIO DE TRABAJO DE RIESGO (SCTR) – SALUD Y PENSIÓN PARA LOS SERVIDORES DE LA CENTRAL DE COMPRAS PÚBLICAS – PERÚ COMPRAS – ÍTEM 2: SEGURO COMPLEMENTARIO DE TRABAJO DE RIESGO – PENSIÓN.	9/04/2025	9/04/2026	3,033.64	20332970411	NO
57	Ley N° 32069 - Ley General de Contrataciones Públicas	Servicio	Contrato	001-2025-CM	CONTRATACIÓN DEL SERVICIO DE DIGITALIZACIÓN DE DOCUMENTOS CON VALOR LEGAL Y CUSTODIA DE MICROFORMAS DEL ARCHIVO CENTRAL DE LA CENTRAL DE COMPRAS PÚBLICAS – PERÚ COMPRAS.	6/05/2025	5/09/2026	28,201.63	20492842924	NO

N°	Normativa Aplicable	Objeto Contractual	Documento de Contratación	Número de contratación	Descripción del contrato	Fecha de Vigencia Inicial	Fecha de Vencimiento	Monto Contratado	RUC del Contratista	¿Es locador?
	A	B	C	D	E	F	G	H	I	J
58	Directiva N° 20-2017-PERÚ COMPRAS, Versión 3.0 - Procedimiento para las contrataciones cuyos montos sean iguales o inferiores a ocho (08) Unidades Impositivas Tributarias.	Servicio	Orden de Servicio	118-2025	CONTRATACIÓN DEL SERVICIO ESPECIALIZADO EN GESTIÓN POR PROCESOS, EN EL MARCO DEL SISTEMA ADMINISTRATIVO DE MODERNIZACIÓN DE LA GESTIÓN PÚBLICA	13/02/2025	13/05/2025	27,000.00	10711985064	SI
59	Directiva N° 20-2017-PERÚ COMPRAS, Versión 3.0 - Procedimiento para las contrataciones cuyos montos sean iguales o inferiores a ocho (08) Unidades Impositivas Tributarias.	Servicio	Orden de Servicio	120-2025	CONTRATACIÓN DEL "SERVICIO DE REGISTRO DE IMÁGENES, EDICIÓN Y POSTPRODUCCIÓN DE CONTENIDOS INFORMATIVOS O PROMOCIONALES" PARA LA OFICINA DE COMUNICACIONES	18/02/2025	17/06/2025	24,000.00	10439425992	SI
60	Directiva N° 20-2017-PERÚ COMPRAS, Versión 3.0 - Procedimiento para las contrataciones cuyos montos sean iguales o inferiores a ocho (08) Unidades Impositivas Tributarias.	Servicio	Orden de Servicio	121-2025	CONTRATACIÓN DEL "CREACIÓN Y GESTIÓN DE CONTENIDOS DIGITALES PARA REDES SOCIALES DE PERÚ COMPRAS"	18/02/2025	17/06/2025	28,000.00	10475959456	SI
61	Directiva N° 20-2017-PERÚ COMPRAS, Versión 3.0 - Procedimiento para las contrataciones cuyos montos sean iguales o inferiores a ocho (08) Unidades Impositivas Tributarias.	Servicio	Orden de Servicio	122-2025	CONTRATACIÓN DEL "SERVICIO ESPECIALIZADO EN GESTIÓN DOCUMENTAL EN LA DIRECCIÓN DE ACUERDOS MARCO", ENFOCADO EN LA OPTIMIZACIÓN DE PROCESOS Y PROCEDIMIENTOS	18/02/2025	18/05/2025	24,000.00	10104091097	SI
62	Directiva N° 20-2017-PERÚ COMPRAS, Versión 3.0 - Procedimiento para las contrataciones cuyos montos sean iguales o inferiores a ocho (08) Unidades Impositivas Tributarias.	Servicio	Orden de Servicio	124-2025	SERVICIO ESPECIALIZADO PARA LA ADECUACIÓN, AMPLIACIÓN Y MEJORA DEL PROYECTO DE PLAN DE COMUNICACIONES INTEGRAL, PARA EL PERIODO 2025-2027", DE LA DIRECCIÓN DE ESTANDARIZACIÓN Y SISTEMATIZACIÓN	21/02/2025	21/04/2025	20,000.00	10438642515	NO
63	Directiva N° 20-2017-PERÚ COMPRAS, Versión 3.0 - Procedimiento para las contrataciones cuyos montos sean iguales o inferiores a ocho (08) Unidades Impositivas Tributarias.	Servicio	Orden de Servicio	125-2025	SERVICIO PARA LA IMPLEMENTACIÓN DE LOS PROCESOS DE DEVPOS PARA LOS MICROSERVICIOS, FRONTEND Y BASE DE DATOS EN LA NUEVA PLATAFORMA DE CATÁLOGOS ELECTRÓNICOS DE ACUERDOS MARCO DE PERÚ COMPRAS	28/02/2025	28/04/2025	12,600.00	10408440870	NO

N°	Normativa Aplicable	Objeto Contractual	Documento de Contratación	Número de contratación	Descripción del contrato	Fecha de Vigencia Inicial	Fecha de Vencimiento	Monto Contratado	RUC del Contratista	¿Es locador?
	A	B	C	D	E	F	G	H	I	J
64	Directiva N° 20-2017-PERÚ COMPRAS, Versión 3.0 - Procedimiento para las contrataciones cuyos montos sean iguales o inferiores a ocho (08) Unidades Impositivas Tributarias.	Servicio	Orden de Servicio	126-2025	SERVICIO DE ESTANDARIZACIÓN DE ABSOLUCIÓN DE CONSULTAS DEL PRIMER NIVEL DE ATENCIÓN SOBRE CATÁLOGOS ELECTRÓNICOS DE ACUERDOS MARCO DE LA CENTRAL DE COMPRAS PÚBLICAS - PERÚ COMPRAS	1/03/2025	26/09/2025	24,500.00	10467764921	SI
65	Directiva N° 20-2017-PERÚ COMPRAS, Versión 3.0 - Procedimiento para las contrataciones cuyos montos sean iguales o inferiores a ocho (08) Unidades Impositivas Tributarias.	Servicio	Orden de Servicio	127-2025	SERVICIO DE REGISTRAR LOS DOCUMENTOS EN EL INVENTARIO DE REGISTRO Y EL ESCANEADO DE LA DOCUMENTACIÓN, DEL EJERCICIO 2022, CUSTODIADA EN EL ARCHIVO DE GESTIÓN DE LA OFICINA DE ADMINISTRACIÓN DE LA CENTRAL DE COMPRAS PÚBLICAS - PERÚ COMPRAS	4/03/2025	1/06/2025	10,500.00	10415567311	SI
66	Directiva N° 20-2017-PERÚ COMPRAS, Versión 3.0 - Procedimiento para las contrataciones cuyos montos sean iguales o inferiores a ocho (08) Unidades Impositivas Tributarias.	Servicio	Orden de Servicio	129-2025	CONTRATACIÓN DEL SERVICIO DE PROGRAMACIÓN E IMPLEMENTACIÓN DEL CUADRO MULTIANUAL DE NECESIDADES (CMN) PERIODO ANUAL DEL 2026 AL 2028, EN LA FASE DE IDENTIFICACIÓN DE LA PLATAFORMA DEL SISTEMA INTEGRADO DE ADMINISTRACIÓN FINANCIERA DE LOS RECURSOS PÚBLICOS (SIAF-RP) - SISTEMA INTEGRADO DE GESTIÓN ADMINISTRATIVA (SIGA) Y ASISTENCIA TÉCNICA PARA LA OPERATIVIDAD DE LOS SISTEMAS (SIAF-RP) Y (SIGA), ASÍ COMO LA CONSOLIDACIÓN Y SEGUIMIENTO DE LA FORMULACIÓN DEL PLAN OPERATIVO INSTITUCIONAL (POI) MULTIANUAL 2026 - 2028 DE LA OFICINA DE ADMINISTRACIÓN EN EL SISTEMA DEL CENTRO NACIONAL DE PLANEAMIENTO ESTRATÉGICO (CEPLAN)	8/03/2025	5/06/2025	21,000.00	10105597041	SI
67	Directiva N° 20-2017-PERÚ COMPRAS, Versión 3.0 - Procedimiento para las contrataciones cuyos montos sean iguales o inferiores a ocho (08) Unidades Impositivas Tributarias.	Servicio	Orden de Servicio	131-2025	SERVICIO DE REVISIÓN, CONTROL, DESCRIPCIÓN Y MIGRACIÓN DE DOCUMENTOS DIGITALES DEL ARCHIVO CENTRAL DE LA OFICINA DE ATENCIÓN AL USUARIO Y GESTIÓN DOCUMENTARIA DE LA CENTRAL DE COMPRAS PÚBLICAS - PERÚ COMPRAS	13/03/2025	27/12/2025	30,000.00	10437544609	SI

N°	Normativa Aplicable	Objeto Contractual	Documento de Contratación	Número de contratación	Descripción del contrato	Fecha de Vigencia Inicial	Fecha de Vencimiento	Monto Contratado	RUC del Contratista	¿Es locador?
	A	B	C	D	E	F	G	H	I	J
68	Directiva N° 20-2017-PERÚ COMPRAS, Versión 3.0 - Procedimiento para las contrataciones cuyos montos sean iguales o inferiores a ocho (08) Unidades Impositivas Tributarias.	Servicio	Orden de Servicio	136-2025	SERVICIO ESPECIALIZADO EN ELABORACIÓN, REVISIÓN Y ACTUALIZACIÓN DE DOCUMENTOS NORMATIVOS DERIVADAS A LA JEFATURA DE LA OFICINA DE PLANEAMIENTO Y PRESUPUESTO DE LA CENTRAL DE COMPRAS PÚBLICAS- PERÚ COMPRAS	22/03/2025	19/06/2025	36,000.00	10446648034	SI
69	Directiva N° 20-2017-PERÚ COMPRAS, Versión 3.0 - Procedimiento para las contrataciones cuyos montos sean iguales o inferiores a ocho (08) Unidades Impositivas Tributarias.	Servicio	Orden de Servicio	137-2025	SERVICIO DE ASISTENCIA TÉCNICA ADMINISTRATIVA ORIENTADA A LA REVISIÓN Y SEGUIMIENTO DE DOCUMENTOS DE GESTIÓN EN TEMAS VINCULADOS AL ÁMBITO DE LA GERENCIA GENERAL DE LA CENTRAL DE COMPRAS PÚBLICAS - PERÚ COMPRAS	25/03/2025	23/05/2025	18,000.00	10410675035	SI
70	Directiva N° 20-2017-PERÚ COMPRAS, Versión 3.0 - Procedimiento para las contrataciones cuyos montos sean iguales o inferiores a ocho (08) Unidades Impositivas Tributarias.	Servicio	Orden de Servicio	138-2025	CONTRATACIÓN DEL SERVICIO ESPECIALIZADO PARA LA IDENTIFICACIÓN DE PROCESOS MISIONALES EN MATERIA DE ACUERDOS MARCO, COMPRAS CORPORATIVAS Y POR ENCARGO DE CENTRAL DE COMPRAS PÚBLICAS - PERÚ COMPRAS	27/03/2025	25/04/2025	6,000.00	10167336855	NO
71	Directiva N° 20-2017-PERÚ COMPRAS, Versión 3.0 - Procedimiento para las contrataciones cuyos montos sean iguales o inferiores a ocho (08) Unidades Impositivas Tributarias.	Servicio	Orden de Servicio	139-2025	CONTRATACIÓN DEL SERVICIO ESPECIALIZADO PARA LA IDENTIFICACIÓN DE PROCESOS MISIONALES EN MATERIA DE ANÁLISIS DE MERCADO DE CENTRAL DE COMPRAS PÚBLICAS - PERÚ COMPRAS	27/03/2025	25/04/2025	8,000.00	15601046412	NO
72	Directiva N° 20-2017-PERÚ COMPRAS, Versión 3.0 - Procedimiento para las contrataciones cuyos montos sean iguales o inferiores a ocho (08) Unidades Impositivas Tributarias.	Servicio	Orden de Servicio	140-2025	SERVICIO ESPECIALIZADO PARA LA IDENTIFICACIÓN DE PROCESOS MISIONALES EN MATERIA DE ESTANDARIZACIÓN DE REQUERIMIENTOS PARA LOS BIENES Y SERVICIOS DE CENTRAL DE COMPRAS PÚBLICAS - PERÚ COMPRAS	27/03/2025	25/04/2025	6,000.00	10065158464	NO
73	Directiva N° 20-2017-PERÚ COMPRAS, Versión 3.0 - Procedimiento para las contrataciones cuyos montos sean iguales o inferiores a ocho (08) Unidades Impositivas Tributarias.	Servicio	Orden de Servicio	143-2025	SERVICIO ESPECIALIZADO PARA LA AUTOMATIZACIÓN DE REPORTES DEL SISTEMA DE GESTIÓN DOCUMENTAL PARA EL SEGUIMIENTO DE LA TRANSFERENCIA DE GESTIÓN EN EL SISTEMA DE GESTIÓN ADMINISTRATIVA DE LA CENTRAL DE COMPRAS PÚBLICAS - PERÚ COMPRAS	2/04/2025	15/06/2025	15,000.00	10466190000	NO

N°	Normativa Aplicable	Objeto Contractual	Documento de Contratación	Número de contratación	Descripción del contrato	Fecha de Vigencia Inicial	Fecha de Vencimiento	Monto Contratado	RUC del Contratista	¿Es locador?
	A	B	C	D	E	F	G	H	I	J
74	Directiva N° 20-2017-PERÚ COMPRAS, Versión 3.0 - Procedimiento para las contrataciones cuyos montos sean iguales o inferiores a ocho (08) Unidades Impositivas Tributarias.	Servicio	Orden de Servicio	144-2025	CONTRATACIÓN DE UN SERVICIO ESPECIALIZADO PARA LA ELABORACIÓN DE UNIDADES FUNCIONALES EN LOS ÓRGANOS DE LA ENTIDAD, EN EL MARCO DEL SISTEMA ADMINISTRATIVO DE MODERNIZACIÓN DE LA GESTIÓN PÚBLICA	1/04/2025	30/04/2025	9,000.00	10443644232	NO
75	Directiva N° 20-2017-PERÚ COMPRAS, Versión 3.0 - Procedimiento para las contrataciones cuyos montos sean iguales o inferiores a ocho (08) Unidades Impositivas Tributarias.	Servicio	Orden de Servicio	145-2025	CONTRATACIÓN DEL SERVICIO ESPECIALIZADO EN MATERIA LEGAL Y PROYECTOS NORMATIVOS PARA LA DIRECCIÓN DE ACUERDOS MARCO DE LA CENTRAL DE COMPRAS PÚBLICAS - PERÚ COMPRAS	1/04/2025	29/06/2025	36,000.00	10418883028	SI
76	Directiva N° 20-2017-PERÚ COMPRAS, Versión 3.0 - Procedimiento para las contrataciones cuyos montos sean iguales o inferiores a ocho (08) Unidades Impositivas Tributarias.	Servicio	Orden de Servicio	146-2025	SERVICIO DE ASISTENCIA ADMINISTRATIVA PARA LA ORGANIZACIÓN, ELABORACIÓN GESTIÓN Y CONTROL DE DOCUMENTOS Y/O COMUNICACIONES INTERNAS Y EXTERNAS DE COMPETENCIA DE LA JEFATURA DE LA CENTRAL DE COMPRAS PÚBLICAS - PERÚ COMPRAS	1/04/2025	28/08/2025	25,000.00	10107191904	SI
77	Directiva N° 20-2017-PERÚ COMPRAS, Versión 3.0 - Procedimiento para las contrataciones cuyos montos sean iguales o inferiores a ocho (08) Unidades Impositivas Tributarias.	Servicio	Orden de Servicio	148-2025	SERVICIO TÉCNICO-LEGAL PARA DAR SOPORTE A LA DIRECCIÓN DE ESTANDARIZACIÓN Y SISTEMATIZACIÓN DE LA CENTRAL DE COMPRAS PÚBLICAS - PERÚ COMPRAS, EN LOS PROCESOS DE HOMOLOGACIÓN, EN LA GESTIÓN DEL LISTADO DE BIENES Y SERVICIOS COMUNES (FICHAS TÉCNICAS) Y EN LAS COORDINACIONES CON LAS DIRECCIONES Y ÓRGANOS DE LA ENTIDAD	1/04/2025	29/06/2025	39,000.00	10078763561	NO
78	Directiva N° 20-2017-PERÚ COMPRAS, Versión 3.0 - Procedimiento para las contrataciones cuyos montos sean iguales o inferiores a ocho (08) Unidades Impositivas Tributarias.	Servicio	Orden de Servicio	149-2025	SERVICIO DE ELABORACIÓN, REVISIÓN, VERIFICACIÓN Y SEGUIMIENTO DE LA DOCUMENTACIÓN Y DE DIVERSOS SERVICIOS DE LAS ÁREAS USUARIAS DE SERVICIOS GENERALES, CONTROL PATRIMONIAL Y ALMACENES DE LA COORDINACIÓN DE LOGÍSTICA DE LA OFICINA DE ADMINISTRACIÓN	2/04/2025	31/05/2025	18,000.00	10067885584	SI

N°	Normativa Aplicable	Objeto Contractual	Documento de Contratación	Número de contratación	Descripción del contrato	Fecha de Vigencia Inicial	Fecha de Vencimiento	Monto Contratado	RUC del Contratista	¿Es locador?
	A	B	C	D	E	F	G	H	I	J
79	Directiva N° 20-2017-PERÚ COMPRAS, Versión 3.0 - Procedimiento para las contrataciones cuyos montos sean iguales o inferiores a ocho (08) Unidades Impositivas Tributarias.	Servicio	Orden de Servicio	151-2025	SERVICIO DE ASISTENCIA ADMINISTRATIVA PARA LA ORGANIZACIÓN, ELABORACIÓN, GESTIÓN Y CONTROL DE DOCUMENTOS DE LA OFICINA DE TECNOLOGÍAS DE LA INFORMACIÓN DE LA CENTRAL DE COMPRAS PÚBLICAS - PERÚ COMPRAS	2/04/2025	28/09/2025	21,000.00	10076438574	SI
80	Directiva N° 20-2017-PERÚ COMPRAS, Versión 3.0 - Procedimiento para las contrataciones cuyos montos sean iguales o inferiores a ocho (08) Unidades Impositivas Tributarias.	Servicio	Orden de Servicio	152-2025	SERVICIO DE ASISTENCIA ADMINISTRATIVA PARA LA ORGANIZACIÓN, ELABORACIÓN, GESTIÓN Y CONTROL DE DOCUMENTOS DE LA OFICINA DE TECNOLOGÍAS DE LA INFORMACIÓN DE LA CENTRAL DE COMPRAS PÚBLICAS - PERÚ COMPRAS	2/04/2025	30/06/2025	34,500.00	10438139813	NO
81	Directiva N° 20-2017-PERÚ COMPRAS, Versión 3.0 - Procedimiento para las contrataciones cuyos montos sean iguales o inferiores a ocho (08) Unidades Impositivas Tributarias.	Servicio	Orden de Servicio	153-2025	SERVICIO DE DIAGNÓSTICO Y REVISIÓN DE ESTADO FÍSICO DE STORAGE SERVER DE LA CENTRAL DE COMPRAS PÚBLICAS - PERÚ COMPRAS,	9/04/2025	11/04/2025	4,000.00	20194776064	NO
82	Directiva N° 20-2017-PERÚ COMPRAS, Versión 3.0 - Procedimiento para las contrataciones cuyos montos sean iguales o inferiores a ocho (08) Unidades Impositivas Tributarias.	Servicio	Orden de Servicio	154-2025	CONTRATACIÓN DEL "SERVICIO DE IMPRESIÓN EN GENERAL" (MATERIAL PROMOCIONAL Y MERCHANDISING PROTOCOLAR PARA CHARLAS, TALLERES O EVENTOS DE PERÚ COMPRAS)	10/04/2025	20/04/2025	14,035.00	20607076244	NO
83	Directiva N° 20-2017-PERÚ COMPRAS, Versión 3.0 - Procedimiento para las contrataciones cuyos montos sean iguales o inferiores a ocho (08) Unidades Impositivas Tributarias.	Servicio	Orden de Servicio	155-2025	CONTRATACIÓN DE SERVICIO PARA LA ELABORACIÓN DE LA PROPUESTA DE DOCUMENTO NORMATIVO QUE REGULA LA GESTIÓN DE LA COMPRA CENTRALIZADA, A CARGO DE LA DIRECCIÓN DE COMPRAS CORPORATIVAS DE LA CENTRAL DE COMPRAS PÚBLICAS - PERÚ COMPRAS	12/04/2025	11/05/2025	11,000.00	10102676314	SI
84	Directiva N° 20-2017-PERÚ COMPRAS, Versión 3.0 - Procedimiento para las contrataciones cuyos montos sean iguales o inferiores a ocho (08) Unidades Impositivas Tributarias.	Servicio	Orden de Servicio	156-2025	SERVICIO DE SUSCRIPCIÓN A PLATAFORMA DE VIDEO CONFERENCIA* PARA LA OFICINA DE COMUNICACIONES DE LA CENTRAL DE COMPRAS PÚBLICAS - PERÚ COMPRAS	12/04/2025	22/04/2025	3,587.00	20511522987	NO

N°	Normativa Aplicable	Objeto Contractual	Documento de Contratación	Número de contratación	Descripción del contrato	Fecha de Vigencia Inicial	Fecha de Vencimiento	Monto Contratado	RUC del Contratista	¿Es locador?
	A	B	C	D	E	F	G	H	I	J
85	Directiva N° 20-2017-PERÚ COMPRAS, Versión 3.0 - Procedimiento para las contrataciones cuyos montos sean iguales o inferiores a ocho (08) Unidades Impositivas Tributarias.	Servicio	Orden de Servicio	157-2025	CONTRATACIÓN DEL SERVICIO DE UN PROFESIONAL PARA LA COORDINACIÓN GENERAL DEL PROYECTO: "MEJORAMIENTO DE LOS SERVICIOS DE LA PLATAFORMA TECNOLÓGICA DE LA CENTRAL DE COMPRAS PÚBLICAS – PERÚ COMPRAS" CON CUI N° 2363565	11/04/2025	9/07/2025	39,000.00	10406511044	NO
86	Directiva N° 20-2017-PERÚ COMPRAS, Versión 3.0 - Procedimiento para las contrataciones cuyos montos sean iguales o inferiores a ocho (08) Unidades Impositivas Tributarias.	Servicio	Orden de Servicio	158-2025	CONTRATACIÓN DEL SERVICIO PARA LA REVISIÓN Y ELABORACIÓN DE PROYECTOS DE INFORMES DE EXPEDIENTES EN MATERIA DISCIPLINARIA EN LA SECRETARÍA TÉCNICA DE LOS PROCEDIMIENTOS DISCIPLINARIOS	12/04/2025	10/06/2025	18,000.00	10094657771	SI
87	Directiva N° 20-2017-PERÚ COMPRAS, Versión 3.0 - Procedimiento para las contrataciones cuyos montos sean iguales o inferiores a ocho (08) Unidades Impositivas Tributarias.	Servicio	Orden de Servicio	159-2025	CONTRATACIÓN DEL SERVICIO DE PUBLICACIÓN DE AVISOS EN DIARIO PARA LA DIFUSIÓN DE LA PREPUBLICACIÓN DE LOS PROYECTOS DE FICHAS DE HOMOLOGACIÓN SOLICITADO POR EL MINISTERIO DE SALUD (MINSA)	12/04/2025	12/05/2025	3,175.00	20293877964	NO
88	Directiva N° 20-2017-PERÚ COMPRAS, Versión 3.0 - Procedimiento para las contrataciones cuyos montos sean iguales o inferiores a ocho (08) Unidades Impositivas Tributarias.	Servicio	Orden de Servicio	161-2025	CONTRATACIÓN DEL SERVICIO DE CONTROL Y SEGUIMIENTO DE LA FLOTA VEHICULAR DE LA CENTRAL DE COMPRAS PÚBLICAS – PERÚ COMPRAS	15/04/2025	13/06/2025	6,000.00	10740304815	SI
89	Directiva N° 20-2017-PERÚ COMPRAS, Versión 3.0 - Procedimiento para las contrataciones cuyos montos sean iguales o inferiores a ocho (08) Unidades Impositivas Tributarias.	Servicio	Orden de Servicio	166-2025	SERVICIO PARA LA ELABORACIÓN, REVISIÓN Y ANÁLISIS LEGAL DE INSTRUMENTOS NORMATIVOS SOBRE EXPEDIENTES QUE SE PONGAN A CONSIDERACIÓN DE LA OFICINA DE ASESORÍA JURÍDICA DE LA CENTRAL DE COMPRAS PÚBLICAS - PERÚ COMPRAS	16/04/2025	14/06/2025	20,000.00	10406939117	SI
90	Ley N° 32069 - Ley General de Contrataciones Públicas	Servicio	Orden de Servicio	167-2025	SERVICIO PARA LA ELABORACIÓN, REVISIÓN Y ANÁLISIS LEGAL DE INSTRUMENTOS NORMATIVOS SOBRE EXPEDIENTES QUE SE PONGAN A CONSIDERACIÓN DE LA OFICINA DE ASESORÍA JURÍDICA DE LA CENTRAL DE COMPRAS PÚBLICAS - PERÚ COMPRAS.	22/04/2025	21/05/2025	8,000.00	10447301640	NO

N°	Normativa Aplicable	Objeto Contractual	Documento de Contratación	Número de contratación	Descripción del contrato	Fecha de Vigencia Inicial	Fecha de Vencimiento	Monto Contratado	RUC del Contratista	¿Es locador?
	A	B	C	D	E	F	G	H	I	J
91	Directiva N° 20-2017-PERÚ COMPRAS, Versión 3.0 - Procedimiento para las contrataciones cuyos montos sean iguales o inferiores a ocho (08) Unidades Impositivas Tributarias.	Servicio	Orden de Servicio	168-2025	SERVICIO DE ASESORÍA Y APOYO LEGAL EN MATERIA DE CONTRATACIÓN ESTATAL; ASÍ COMO ASISTENCIA LEGAL EN LA ELABORACIÓN O REDACCIÓN DE PROYECTOS NORMATIVOS EN MATERIA DE CONTRATACIÓN PÚBLICA Y/O DERECHO ADMINISTRATIVO PARA LA OFICINA DE ASESORÍA JURÍDICA DE LA CENTRAL DE COMPRAS PÚBLICAS - PERÚ COMPRAS	21/04/2025	20/05/2025	10,000.00	10072797294	SI
92	Ley N° 32069 - Ley General de Contrataciones Públicas	Servicio	Orden de Servicio	169-2025	SERVICIO PARA EL DESARROLLO, IMPLEMENTACIÓN, EJECUCIÓN DE PRUEBAS UNITARIAS Y MANTENIMIENTO EVOLUTIVO DE NUEVAS FUNCIONALIDADES EN LA PLATAFORMA DE CATÁLOGOS ELECTRÓNICOS DE ACUERDOS MARCO	23/04/2025	21/07/2025	18,000.00	10435648768	NO
93	Ley N° 32069 - Ley General de Contrataciones Públicas	Servicio	Orden de Servicio	170-2025	CONTRATACIÓN DEL SERVICIO DE ASISTENCIA TÉCNICA ESPECIALIZADA PARA MODIFICACIÓN DEL CUADRO DE PUESTOS DE LA ENTIDAD (CPE) Y MANUAL DE PERFILES DE PUESTOS (MPP), CONFORME AL MARCO NORMATIVO Y LAS RECOMENDACIONES DE SERVIR.	22/04/2025	20/06/2025	35,400.00	20556781207	NO
94	Ley N° 32069 - Ley General de Contrataciones Públicas	Servicio	Orden de Servicio	171-2025	CONTRATACIÓN DEL SERVICIO DE UN ANALISTA DEVOPS DEL COMPONENTE 2 DEL PROYECTO: "MEJORAMIENTO DE LOS SERVICIOS DE LA PLATAFORMA TECNOLÓGICA DE LA CENTRAL DE COMPRAS PÚBLICAS - PERÚ COMPRAS" (CUI N° 2363565).	22/04/2025	18/10/2025	37,500.00	10408440870	NO
95	Ley N° 32069 - Ley General de Contrataciones Públicas	Servicio	Orden de Servicio	172-2025	SERVICIO DE UN (1) ANALISTA DE PRUEBAS DE ACEPTACIÓN DE USUARIO III, CORRESPONDIENTE A LA ACCIÓN 2.1.2 "DESARROLLO Y PRODUCCIÓN DE LOS CEAM", DEL COMPONENTE 2 DEL PROYECTO: "MEJORAMIENTO DE LOS SERVICIOS DE LA PLATAFORMA TECNOLÓGICA DE LA CENTRAL DE COMPRAS PÚBLICAS - PERÚ COMPRAS" (CUI N° 2363565).	22/04/2025	18/10/2025	42,000.00	10429857801	NO

N°	Normativa Aplicable	Objeto Contractual	Documento de Contratación	Número de contratación	Descripción del contrato	Fecha de Vigencia Inicial	Fecha de Vencimiento	Monto Contratado	RUC del Contratista	¿Es locador?
	A	B	C	D	E	F	G	H	I	J
96	Ley N° 32069 - Ley General de Contrataciones Públicas	Servicio	Orden de Servicio	173-2025	SERVICIO DE UN (1) ANALISTA DE PRUEBAS DE ACEPTACIÓN DE USUARIO II, CORRESPONDIENTE A LA ACCIÓN 2.1.2 "DESARROLLO Y PRODUCCIÓN DE LOS CEAM", DEL COMPONENTE 2 DEL PROYECTO: "MEJORAMIENTO DE LOS SERVICIOS DE LA PLATAFORMA TECNOLÓGICA DE LA CENTRAL DE COMPRAS PÚBLICAS - PERÚ COMPRAS" (CUI N°2363565).	22/04/2025	18/10/2025	42,000.00	10469438967	NO
97	Ley N° 32069 - Ley General de Contrataciones Públicas	Servicio	Orden de Servicio	174-2025	SERVICIO DE UN (1) ANALISTA DE PRUEBAS DE ACEPTACIÓN DE USUARIO IV, CORRESPONDIENTE A LA ACCIÓN 2.1.2 "DESARROLLO Y PRODUCCIÓN DE LOS CEAM", DEL COMPONENTE 2 DEL PROYECTO: "MEJORAMIENTO DE LOS SERVICIOS DE LA PLATAFORMA TECNOLÓGICA DE LA CENTRAL DE COMPRAS PÚBLICAS - PERÚ COMPRAS" (CUI N°2363565).	22/04/2025	18/10/2025	42,000.00	10461845938	NO
98	Directiva N° 20-2017-PERÚ COMPRAS, Versión 3.0 - Procedimiento para las contrataciones cuyos montos sean iguales o inferiores a ocho (08) Unidades Impositivas Tributarias.	Servicio	Orden de Servicio	175-2025	CONTRATACIÓN DEL SERVICIO DE TELEVISIÓN POR CABLE PARA LA CENTRAL DE COMPRAS PÚBLICAS – PERÚ COMPRAS.	21/04/2025	4/05/2025	2,625.00	20602027393	NO
99	Ley N° 32069 - Ley General de Contrataciones Públicas	Servicio	Orden de Servicio	176-2025	SERVICIO DE UN (1) ANALISTA DE PRUEBAS DE ACEPTACIÓN DE USUARIO I, CORRESPONDIENTE A LA ACCIÓN 2.1.2 "DESARROLLO Y PRODUCCIÓN DE LOS CEAM", DEL COMPONENTE 2 DEL PROYECTO: "MEJORAMIENTO DE LOS SERVICIOS DE LA PLATAFORMA TECNOLÓGICA DE LA CENTRAL DE COMPRAS PÚBLICAS - PERÚ COMPRAS" (CUI N°2363565)	22/04/2025	18/10/2025	42,000.00	10093132951	NO
100	Ley N° 32069 - Ley General de Contrataciones Públicas	Servicio	Orden de Servicio	177-2025	SERVICIO DE ASISTENCIA TÉCNICA Y ADMINISTRATIVA ORIENTADA A LA EVALUACIÓN Y/U OPINIÓN LEGAL DE DOCUMENTOS RELACIONADOS A LAS DIVERSAS MATERIAS DE LA GESTIÓN PÚBLICA A CARGO DE LA CENTRAL DE COMPRAS PÚBLICAS - PERÚ COMPRAS.	22/04/2025	21/05/2025	13,500.00	10420148602	SI

N°	Normativa Aplicable	Objeto Contractual	Documento de Contratación	Número de contratación	Descripción del contrato	Fecha de Vigencia Inicial	Fecha de Vencimiento	Monto Contratado	RUC del Contratista	¿Es locador?
	A	B	C	D	E	F	G	H	I	J
101	Ley N° 32069 - Ley General de Contrataciones Públicas	Servicio	Orden de Servicio	178-2025	SERVICIO PARA EL MONITOREO, SEGUIMIENTO Y EVALUACIÓN DEL PLAN DE IMPLEMENTACIÓN DE LA LEY N° 32069, LEY GENERAL DE CONTRATACIONES PÚBLICAS Y EN MATERIA DEL SISTEMA ADMINISTRATIVO DE PLANEAMIENTO ESTRATÉGICO.	22/04/2025	21/05/2025	18,000.00	10730448321	SI
102	Ley N° 32069 - Ley General de Contrataciones Públicas	Servicio	Orden de Servicio	179-2025	CONTRATACIÓN DEL SERVICIO DE BOLETOS AÉREOS PARA LA PARTICIPACIÓN EN EL III ENCUENTRO DE OPERADORES LOGÍSTICOS DE LAS ENTIDADES DEL ESTADO, ENCUENTRO NACIONAL DE GOBIERNO REGIONALES Y LOCALES - FORO PERÚ INVIERTE DESCENTRALIZADO 2025 A LA CIUDAD DE CHICLAYO PARA LA DIRECCIÓN DE ACUERDO MARCO Y OFICINA DE COMUNICACIONES.	22/04/2025	18/10/2025	4,146.40	20341841357	NO
103	Ley N° 32069 - Ley General de Contrataciones Públicas	Servicio	Orden de Servicio	180-2025	CONTRATACIÓN DE SERVICIO DE REPARACIÓN Y CONFIGURACIÓN DE STORAGE SERVER DE LA CENTRAL DE COMPRAS PÚBLICAS - PERÚ COMPRAS.	26/04/2025	15/05/2025	10,000.00	20505120451	NO
104	Ley N° 32069 - Ley General de Contrataciones Públicas	Servicio	Orden de Servicio	181-2025	CONTRATACIÓN DE SERVICIO PARA EL DIAGNOSTICO, OPTIMIZACIÓN Y DISEÑO DE ESPACIOS DE OFICINAS DE LA CENTRAL DE COMPRAS PUBLICAS - PERÚ COMPRAS.	30/04/2025	29/05/2025	14,000.00	10200409090	NO
105	Ley N° 32069 - Ley General de Contrataciones Públicas	Servicio	Orden de Servicio	182-2025	SERVICIO DE ATENCIÓN PARA EL TALLER POR EL DIA DE LA MADRE EN LA CENTRAL DE COMPRAS PÚBLICAS - PERÚ COMPRAS.	2/05/2025	7/05/2025	6,592.00	10075977145	NO

N°	Normativa Aplicable	Objeto Contractual	Documento de Contratación	Número de contratación	Descripción del contrato	Fecha de Vigencia Inicial	Fecha de Vencimiento	Monto Contratado	RUC del Contratista	¿Es locador?
	A	B	C	D	E	F	G	H	I	J
106	Ley N° 32069 - Ley General de Contrataciones Públicas	Servicio	Orden de Servicio	183-2025	CONTRATACIÓN DEL SERVICIO DE CONTROL Y SEGUIMIENTO DE LOS REQUERIMIENTOS SOLICITADOS A LAS ÁREAS DE CONTROL PATRIMONIAL Y ALMACENES DE LA COORDINACIÓN DE LOGÍSTICA DE LA OFICINA DE ADMINISTRACIÓN POR LAS DIFERENTES DIRECCIONES Y/U OFICINAS DE LA CENTRAL DE COMPRAS PÚBLICAS - PERÚ COMPRAS.	1/05/2025	29/06/2025	8,000.00	10441090715	SI
107	Ley N° 32069 - Ley General de Contrataciones Públicas	Servicio	Orden de Servicio	184-2025	CONTRATACIÓN DEL SERVICIO DE ASISTENCIA TECNICA PARA LA PROGRAMACION, FORMULACION Y EJECUCION DE DOCUMENTOS INTERNOS Y/O EXTERNOS DE COMPETENCIA DE LA COORDINACIÓN DE RECURSOS HUMANOS DE LA OFICINA DE ADMINISTRACIÓN.	1/05/2025	29/06/2025	20,000.00	17384219055	SI
108	Ley N° 32069 - Ley General de Contrataciones Públicas	Servicio	Orden de Servicio	185-2025	SERVICIO DE ACONDICIONAMIENTO DE ESPACIOS DE TRABAJO PARA LA DIRECCIÓN DE ESTRATEGIAS Y TÉCNICAS NORMATIVA, DIRECCIÓN DE COMPRAS ELECTRÓNICAS Y MODALIDADES EFICIENTES Y OFICINA DE TECNOLOGÍAS DE LA INFORMACIÓN DE LA ENTIDAD, EN EL MARCO DEL NUEVO REGLAMENTO DE ORGANIZACIÓN Y FUNCIONES DE LA CENTRAL DE COMPRAS PÚBLICAS – PERÚ COMPRAS.	1/05/2025	4/05/2025	29,576.70	20606420812	NO
109	Ley N° 32069 - Ley General de Contrataciones Públicas	Servicio	Orden de Servicio	186-2025	CONTRATAR SERVICIOS LEGALES PARA REVISAR LOS DOCUMENTOS NORMATIVOS DE LA OFICINA DE ADMINISTRACIÓN DE LA CENTRAL DE COMPRAS PÚBLICAS – PERÚ COMPRAS.	7/05/2025	5/07/2025	26,000.00	10429270613	SI
110	Ley N° 32069 - Ley General de Contrataciones Públicas	Servicio	Orden de Servicio	187-2025	SERVICIO PARA LA ELABORACIÓN DE UNA PROPUESTA DE PLAN DE RECUPERACIÓN DE LA INFRAESTRUCTURA TECNOLÓGICA Y PROPUESTA DE OPTIMIZACIÓN DE LA VIRTUALIZACIÓN DE SERVIDORES DE LA CENTRAL DE COMPRAS PÚBLICAS – PERÚ COMPRAS.	7/05/2025	5/07/2025	24,000.00	10400271866	NO
111	Ley N° 32069 - Ley General de Contrataciones Públicas	Servicio	Orden de Servicio	188-2025	CONTRATACIÓN DEL SERVICIO PARA LA EVALUACIÓN DE LOS DOCUMENTOS QUE COMPONE Y/O CONFORMAN LOS EXPEDIENTES DE GASTO, PARA LA FORMALIZACIÓN DE GASTO DEVENGADO Y PAGO.	10/05/2025	8/07/2025	17,000.00	10409994046	SI
112	Ley N° 32069 - Ley General de Contrataciones Públicas	Servicio	Orden de Servicio	189-2025	SERVICIO DE ASISTENCIA ADMINISTRATIVA PARA LA ELABORACIÓN, TRÁMITE Y SEGUIMIENTO DE DOCUMENTOS INTERNOS Y/O EXTERNOS DE COMPETENCIA DE LA GERENCIA GENERAL DE LA CENTRAL DE COMPRAS PÚBLICAS - PERÚ COMPRAS.	13/05/2025	10/08/2025	15,000.00	10723216210	SI

N°	Normativa Aplicable	Objeto Contractual	Documento de Contratación	Número de contratación	Descripción del contrato	Fecha de Vigencia Inicial	Fecha de Vencimiento	Monto Contratado	RUC del Contratista	¿Es locador?
	A	B	C	D	E	F	G	H	I	J
113	Directiva N° 20-2017-PERÚ COMPRAS, Versión 3.0 - Procedimiento para las contrataciones cuyos montos sean iguales o inferiores a ocho (08) Unidades Impositivas Tributarias.	Bien	Orden de Compra	010-2025	ADQUISICION DE NORMAS TECNICAS PERUANAS	21/04/2025	21/05/2025	1,903.99	20600283015	NO
114	Directiva N° 20-2017-PERÚ COMPRAS, Versión 3.0 - Procedimiento para las contrataciones cuyos montos sean iguales o inferiores a ocho (08) Unidades Impositivas Tributarias.	Bien	Orden de Compra	012-2025	ADQUISICIÓN DE TÓNERES PARA LOS EQUIPOS DE IMPRESIÓN CANON DE PERÚ COMPRAS, CON EL OBJETIVO DE ASEGURAR EL ABASTECIMIENTO NECESARIO DURANTE LOS MESES DE MARZO A AGOSTO DEL 2025.	8/04/2025	14/04/2025	4,720.00	10080985849	NO
115	Directiva N° 20-2017-PERÚ COMPRAS, Versión 3.0 - Procedimiento para las contrataciones cuyos montos sean iguales o inferiores a ocho (08) Unidades Impositivas Tributarias.	Bien	Orden de Compra	013-2025	ADQUISICIÓN DE UNA SOLUCIÓN ANTIVIRUS CORPORATIVA QUE PROTEJA LOS EQUIPOS INFORMÁTICOS DE LA CENTRAL DE COMPRAS PÚBLICAS PERÚ COMPRAS. (318 LICENCIAS) - ADQUISICIÓN DE UNA SOLUCIÓN ANTIVIRUS CORPORATIVA QUE PROTEJA LOS EQUIPOS INFORMÁTICOS DE LA CENTRAL DE COMPRAS PÚBLICAS - PERÚ COMPRAS. (31 LICENCIAS).	8/04/2025	17/04/2025	37,866.50	20194776064	NO
116	Directiva N° 20-2017-PERÚ COMPRAS, Versión 3.0 - Procedimiento para las contrataciones cuyos montos sean iguales o inferiores a ocho (08) Unidades Impositivas Tributarias.	Bien	Orden de Compra	016-2025	ADQUISICIÓN DE IMPRESORA DE TARJETAS/FOTOCHECKS.	15/04/2025	22/04/2025	4,700.00	20100043573	NO
117	Ley N° 30225 - Ley de Contrataciones del Estado	Bien	Orden de Compra	017-2025	SUMINISTRO PARA LOS SERVICIOS HIGIÉNICOS, KITCHENETTE Y LACTARIO DE LA CENTRAL DE COMPRAS PÚBLICAS.	21/04/2025	6/05/2025	14,443.20	20100047641	NO
118	Ley N° 30225 - Ley de Contrataciones del Estado	Bien	Orden de Compra	018-2025	SUMINISTRO PARA LOS SERVICIOS HIGIÉNICOS, KITCHENETTE Y LACTARIO DE LA CENTRAL DE COMPRAS PÚBLICAS.	21/04/2025	6/05/2025	4,916.35	20266352337	NO
119	Ley N° 30225 - Ley de Contrataciones del Estado	Bien	Orden de Compra	019-2025	SUMINISTRO PARA LOS SERVICIOS HIGIÉNICOS, KITCHENETTE Y LACTARIO DE LA CENTRAL DE COMPRAS PÚBLICAS.	21/04/2025	6/05/2025	8,668.19	20611043598	NO
120	Ley N° 32069 - Ley General de Contrataciones Públicas	Bien	Orden de Compra	020-2025	ADQUISICIÓN DE MÓDULO TRANSCEIVER DE FIBRA ÓPTICA PARA LA CENTRAL DE COMPRAS PÚBLICAS - PERÚ COMPRAS.	23/04/2025	2/05/2025	1,636.00	20486468913	NO
121	Ley N° 32069 - Ley General de Contrataciones Públicas	Bien	Orden de Compra	021-2025	ADQUISICIÓN DE ACCESS POINT Y ACCESORIOS PARA LA CONEXIÓN INALÁMBRICA DE LOS EQUIPOS DE CÓMPUTO DE LAS NUEVAS OFICINAS DE LA CENTRAL DE COMPRAS PÚBLICAS – PERÚ COMPRAS.	26/04/2025	25/05/2025	42,795.06	20605299866	NO
122	Ley N° 32069 - Ley General de Contrataciones Públicas	Bien	Orden de Compra	022-2025	ADQUISICIÓN DE UN SISTEMA DE PROTECCIÓN ELÉCTRICA ININTERRUMPIDA PARA EL DATA CENTER DE LA CENTRAL DE COMPRAS PÚBLICAS – PERÚ COMPRAS.	26/04/2025	15/05/2025	42,390.20	20605299866	NO

ENTIDADES
SECCIÓN I
SISTEMAS ADMINISTRATIVOS
SISTEMA NACIONAL DE ABASTECIMIENTO
ANEXO 7.3
BIENES INMUEBLES Y PREDIOS

Nombre de la entidad	: Central de Compras Públicas - Perú Compras
Departamento - Provincia - Distrito	: Lima - Lima - San Isidro
Nombre del titular de la entidad	: Jorge Alberto Zapata Gallo
Cargo	: Jefe de la Central de Compras Públicas - Perú Compras
Periodo en el cargo	: Del
Fecha de corte	: Al
Sector (gob. Nacional) / Pliego Central (gob. Regional y Local) (1)	: Gobierno Nacional - Sector: Economía y Finanzas

Nombre de la Unidad Ejecutora	: Central de Compras Públicas - Perú Compras
Departamento - Provincia - Distrito	: Lima - Lima - San Isidro
Nombre del titular	: Neal Martin Maura Gonzales
Cargo	: Jefe de la Oficina de Administración
Periodo en el cargo	:

N°	Identificación del Bien	Condición del Bien inmueble / Predio	Nombre del Local / Denominación	Tipo de Bien	Uso Genérico	Departamento	Provincia	Distrito	Dirección	Área (m2)	Sistema de Registro	N° de Partida Registral	Condición de Saneamiento	Tipo de Carga
A	B	C	D	E	F	G	H	I	J	K	L	M	N	
1	Predio	Con administración gratuita (afectación en uso)	Sede Central	Edificio completo	Sede Administrativa	Lima	Lima	San Isidro	Republica de Panamá 3629	640.7	SIFA MEF / SINABIP	41262095	Si	No tiene
2	Predio	Alquilado	Sede del Proyecto de Inversión "Mejoramiento de los Servicios de la Plataforma Tecnológica de la Central de Compras Públicas - PERU COMPRAS"	Otros	Sede Administrativa	Lima	Lima	San Isidro	Republica de Panamá 3635	526.66	SIFA MEF / SINABIP	-	Si	No tiene
3	Predio	Alquilado	Sede Oropéndolas	Otros	Sede Administrativa	Lima	Lima	San Isidro	Republica de Panamá 3505	536	SIFA MEF / SINABIP	-	Si	No tiene

Justificación del Anexo 7.3

FIRMA DEL RESPONSABLE DEL SISTEMA ADMINISTRATIVO	
Nombres y Apellidos: Neal Martin Maura Gonzales	
DNI: 07759736	
Cargo: Jefe de la Oficina de Administración	

FIRMA DEL FUNCIONARIO RESPONSABLE / TITULAR DE LA UNIDAD EJECUTORA	
Nombres y Apellidos: Neal Martín Maura Gonzales	
DNI: 07759736	
Cargo: Jefe de la Oficina de Administración	

Base Normativa

- Decreto Legislativo N° 1439, Decreto Legislativo del Sistema Nacional de Abastecimiento.
- Ley N° 29151, Ley General del Sistema Nacional de Bienes Estatales
- Decreto Supremo N° 008-2021-VIVIENDA, Decreto Supremo que aprueba el Reglamento de la Ley N° 29151, Ley General del Sistema Nacional de Bienes Estatales.
- Ley N° 27806, Ley de Transparencia y Acceso a la Información Pública.
- Ley N° 27927, Ley que modifica la Ley 27806 Ley de Transparencia y Acceso a la Información Pública.
- Decreto Supremo N° 403-2023-PCM, Aprobación del Texto Único Ordenado de la Ley N° 27806, Ley de Transparencia y Acceso a la Información Pública

B) Indicar la condición de bien inmueble / predio, según corresponda:

- Propio (de titularidad de la Entidad)
- Con administración gratuita (afectación en uso)
- Con asignación de uso temporal (incautados)
- Alquilado
- Bajo otros derechos

	<ul style="list-style-type: none"> - Residenciales - Educativas - Salud 	<ul style="list-style-type: none"> - Infraestructura vial - Infraestructura eléctrica - Infraestructura agrícola
Para inmuebles:	<ul style="list-style-type: none"> - Agua y saneamiento - Centros de reducción - Otros edificios no residenciales - Puertos y aeropuertos 	<ul style="list-style-type: none"> - Sociales y culturales - Plazuelas, parques y jardines - Monumentos históricos - Otras estructuras

- Edificio completo / otras edificaciones completas
- Predio cercado
- Predio sin cercar (terreno)
- Unidad Inmobiliaria en Edificio / Nivel en Edificio
- Otros

- Otros Usos Institucionales

J) Indicar el área del inmueble o predio en metros cuadrados.

- OTROS (Precisar el sistema de registro)

- Servidumbre
- Usufructo
- Otra (Detallar)

ENTIDADES
SECCIÓN I
SISTEMAS ADMINISTRATIVOS

SISTEMA NACIONAL DE ABASTECIMIENTO
ANEXO 7.4
INVENTARIO PATRIMONIAL ACTUALIZADO DE BIENES MUEBLES (EXCEPTO VEHÍCULOS Y MAQUINARIAS)

A. DATOS DE LA ENTIDAD

Nombre de la entidad : Central de Compras Públicas - Perú Compras
Departamento - Provincia - Distrito : Lima - Lima - San Isidro
Nombre del titular de la entidad : Jorge Alberto Zapata Gallo
Cargo : Jefe de la Central de Compras Públicas - Perú Compras
Periodo en el cargo : Del 25/03/2024 al 13/05/2025
Fecha de corte : Al 13/05/2025
Sector (gob. Nacional) / Pliego Central (gob. Regional y Local) (1) : Gobierno Nacional - Sector: Economía y Finanzas

B. DATOS DE UNIDAD EJECUTORA

Nombre de la Unidad Ejecutora : Central de Compras Públicas - Perú Compras
Departamento - Provincia - Distrito : Lima - Lima - San Isidro
Nombre del titular : Neal Martin Maura Gonzales
Cargo : Jefe de la Oficina de Administración
Periodo en el cargo : Del 17/03/2025 al 13/05/2025

N°	Nombre del Local	Grupo	Clase	Denominación del bien	Código Patrimonial	Fecha de Adquisición	Estado	Condición
	A	B	C	D	E	F	G	H
1	SEDE CENTRAL	46 Electricidad y Electrónica	22 Equipo	ACUMULADOR DE ENERGIA - EQUIPO DE UPS 6 KVA	462200500004	25/01/2019	Regular	Activo
2	SEDE OROPÉNDOLAS	74 Oficina	08 Cómputo	ADAPTADOR INALAMBRICO PARA RED	740800280001	6/12/2018	Regular	Activo
3	SEDE OROPÉNDOLAS	74 Oficina	08 Cómputo	ADAPTADOR INALAMBRICO PARA RED	740800280002	6/12/2018	Regular	Activo
4	SEDE OROPÉNDOLAS	74 Oficina	08 Cómputo	ADAPTADOR INALAMBRICO PARA RED	740800280003	6/12/2018	Regular	Activo
5	SEDE OROPÉNDOLAS	74 Oficina	08 Cómputo	ADAPTADOR INALAMBRICO PARA RED	740800280004	6/12/2018	Regular	Activo
6	SEDE OROPÉNDOLAS	74 Oficina	08 Cómputo	ADAPTADOR INALAMBRICO PARA RED	740800280005	6/12/2018	Regular	Activo
7	SEDE OROPÉNDOLAS	74 Oficina	08 Cómputo	ADAPTADOR INALAMBRICO PARA RED	740800280006	6/12/2018	Regular	Activo
8	SEDE OROPÉNDOLAS	74 Oficina	08 Cómputo	ADAPTADOR INALAMBRICO PARA RED	740800280007	6/12/2018	Regular	Activo
9	SEDE OROPÉNDOLAS	74 Oficina	08 Cómputo	ADAPTADOR INALAMBRICO PARA RED	740800280008	6/12/2018	Regular	Activo
10	SEDE OROPÉNDOLAS	74 Oficina	08 Cómputo	ADAPTADOR INALAMBRICO PARA RED	740800280009	6/12/2018	Regular	Activo
11	SEDE OROPÉNDOLAS	74 Oficina	08 Cómputo	ADAPTADOR INALAMBRICO PARA RED	740800280010	6/12/2018	Regular	Activo
12	SEDE OROPÉNDOLAS	74 Oficina	08 Cómputo	ADAPTADOR INALAMBRICO PARA RED	740800280011	6/12/2018	Regular	Activo
13	SEDE OROPÉNDOLAS	74 Oficina	08 Cómputo	ADAPTADOR INALAMBRICO PARA RED	740800280012	6/12/2018	Regular	Activo

N°	Nombre del Local	Grupo	Clase	Denominación del bien	Código Patrimonial	Fecha de Adquisición	Estado	Condición
	A	B	C	D	E	F	G	H
14	SEDE OROPÉNDOLAS	74 Oficina	08 Cómputo	ADAPTADOR INALAMBRICO PARA RED	740800280013	6/12/2018	Regular	Activo
15	SEDE OROPÉNDOLAS	74 Oficina	08 Cómputo	ADAPTADOR INALAMBRICO PARA RED	740800280014	6/12/2018	Regular	Activo
16	SEDE OROPÉNDOLAS	74 Oficina	08 Cómputo	ADAPTADOR INALAMBRICO PARA RED	740800280015	6/12/2018	Regular	Activo
17	SEDE OROPÉNDOLAS	74 Oficina	08 Cómputo	ADAPTADOR INALAMBRICO PARA RED	740800280016	6/12/2018	Regular	Activo
18	SEDE OROPÉNDOLAS	74 Oficina	08 Cómputo	ADAPTADOR INALAMBRICO PARA RED	740800280017	6/12/2018	Regular	Activo
19	SEDE OROPÉNDOLAS	74 Oficina	08 Cómputo	ADAPTADOR INALAMBRICO PARA RED	740800280018	6/12/2018	Regular	Activo
20	SEDE OROPÉNDOLAS	74 Oficina	08 Cómputo	ADAPTADOR INALAMBRICO PARA RED	740800280019	6/12/2018	Regular	Activo
21	SEDE OROPÉNDOLAS	74 Oficina	08 Cómputo	ADAPTADOR INALAMBRICO PARA RED	740800280020	6/12/2018	Regular	Activo
22	SEDE OROPÉNDOLAS	74 Oficina	08 Cómputo	ADAPTADOR INALAMBRICO PARA RED	740800280021	6/12/2018	Regular	Activo
23	SEDE OROPÉNDOLAS	74 Oficina	08 Cómputo	ADAPTADOR INALAMBRICO PARA RED	740800280022	6/12/2018	Regular	Activo
24	SEDE OROPÉNDOLAS	74 Oficina	08 Cómputo	ADAPTADOR INALAMBRICO PARA RED	740800280023	6/12/2018	Regular	Activo
25	SEDE OROPÉNDOLAS	74 Oficina	08 Cómputo	ADAPTADOR INALAMBRICO PARA RED	740800280024	6/12/2018	Regular	Activo
26	SEDE OROPÉNDOLAS	74 Oficina	08 Cómputo	ADAPTADOR INALAMBRICO PARA RED	740800280025	6/12/2018	Regular	Activo
27	SEDE OROPÉNDOLAS	74 Oficina	08 Cómputo	ADAPTADOR INALAMBRICO PARA RED	740800280026	6/12/2018	Regular	Activo
28	SEDE OROPÉNDOLAS	74 Oficina	08 Cómputo	ADAPTADOR INALAMBRICO PARA RED	740800280027	6/12/2018	Regular	Activo
29	SEDE OROPÉNDOLAS	74 Oficina	08 Cómputo	ADAPTADOR INALAMBRICO PARA RED	740800280028	6/12/2018	Regular	Activo
30	SEDE OROPÉNDOLAS	74 Oficina	08 Cómputo	ADAPTADOR INALAMBRICO PARA RED	740800280029	6/12/2018	Regular	Activo
31	SEDE OROPÉNDOLAS	74 Oficina	08 Cómputo	ADAPTADOR INALAMBRICO PARA RED	740800280030	6/12/2018	Regular	Activo
32	SEDE OROPÉNDOLAS	74 Oficina	08 Cómputo	ADAPTADOR INALAMBRICO PARA RED	740800280031	6/12/2018	Regular	Activo
33	SEDE CÉNTRICA	74 Oficina	08 Cómputo	ADAPTADOR INALAMBRICO PARA RED	740800280032	6/12/2018	Regular	Activo
34	SEDE OROPÉNDOLAS	74 Oficina	08 Cómputo	ADAPTADOR INALAMBRICO PARA RED	740800280033	6/12/2018	Regular	Activo
35	SEDE OROPÉNDOLAS	74 Oficina	08 Cómputo	ADAPTADOR INALAMBRICO PARA RED	740800280034	6/12/2018	Regular	Activo
36	SEDE OROPÉNDOLAS	74 Oficina	08 Cómputo	ADAPTADOR INALAMBRICO PARA RED	740800280035	6/12/2018	Regular	Activo

N°	Nombre del Local	Grupo	Clase	Denominación del bien	Código Patrimonial	Fecha de Adquisición	Estado	Condición
	A	B	C	D	E	F	G	H
37	SEDE OROPÉNDOLAS	74 Oficina	08 Cómputo	ADAPTADOR INALAMBRICO PARA RED	740800280036	6/12/2018	Regular	Activo
38	SEDE OROPÉNDOLAS	74 Oficina	08 Cómputo	ADAPTADOR INALAMBRICO PARA RED	740800280037	6/12/2018	Regular	Activo
39	SEDE OROPÉNDOLAS	74 Oficina	08 Cómputo	ADAPTADOR INALAMBRICO PARA RED	740800280038	6/12/2018	Regular	Activo
40	SEDE OROPÉNDOLAS	74 Oficina	08 Cómputo	ADAPTADOR INALAMBRICO PARA RED	740800280039	6/12/2018	Regular	Activo
41	SEDE OROPÉNDOLAS	74 Oficina	08 Cómputo	ADAPTADOR INALAMBRICO PARA RED	740800280040	6/12/2018	Regular	Activo
42	SEDE OROPÉNDOLAS	74 Oficina	08 Cómputo	ADAPTADOR INALAMBRICO PARA RED	740800280041	6/12/2018	Regular	Activo
43	SEDE OROPÉNDOLAS	74 Oficina	08 Cómputo	ADAPTADOR INALAMBRICO PARA RED	740800280042	6/12/2018	Regular	Activo
44	SEDE OROPÉNDOLAS	74 Oficina	08 Cómputo	ADAPTADOR INALAMBRICO PARA RED	740800280043	6/12/2018	Regular	Activo
45	SEDE OROPÉNDOLAS	74 Oficina	08 Cómputo	ADAPTADOR INALAMBRICO PARA RED	740800280044	6/12/2018	Regular	Activo
46	SEDE OROPÉNDOLAS	74 Oficina	08 Cómputo	ADAPTADOR INALAMBRICO PARA RED	740800280045	6/12/2018	Regular	Activo
47	SEDE OROPÉNDOLAS	74 Oficina	08 Cómputo	ADAPTADOR INALAMBRICO PARA RED	740800280046	6/12/2018	Regular	Activo
48	SEDE OROPÉNDOLAS	74 Oficina	08 Cómputo	ADAPTADOR INALAMBRICO PARA RED	740800280047	6/12/2018	Regular	Activo
49	SEDE OROPÉNDOLAS	74 Oficina	08 Cómputo	ADAPTADOR INALAMBRICO PARA RED	740800280048	6/12/2018	Regular	Activo
50	SEDE OROPÉNDOLAS	74 Oficina	08 Cómputo	ADAPTADOR INALAMBRICO PARA RED	740800280049	6/12/2018	Regular	Activo
51	SEDE OROPÉNDOLAS	74 Oficina	08 Cómputo	ADAPTADOR INALAMBRICO PARA RED	740800280050	6/12/2018	Regular	Activo
52	SEDE CENTRAL	74 Oficina	64 Mobiliario	ARCHIVADOR DE MELAMINA AEREO 35 cm X 40 cm X 90 cm	746403550004	15/12/2017	Regular	Activo
53	SEDE CENTRAL	74 Oficina	64 Mobiliario	ARCHIVADOR DE MELAMINA AEREO 35 cm X 40 cm X 90 cm	746403550005	15/12/2017	Regular	Activo
54	SEDE CENTRAL	74 Oficina	64 Mobiliario	ARCHIVADOR DE MELAMINA AEREO 35 cm X 40 cm X 90 cm	746403550006	15/12/2017	Regular	Activo
55	SEDE CENTRAL	74 Oficina	64 Mobiliario	ARCHIVADOR DE MELAMINA DE 4 GAVETAS	746403550001	28/12/2016	Regular	Activo
56	SEDE CENTRAL	74 Oficina	64 Mobiliario	ARCHIVADOR DE MELAMINA DE 4 GAVETAS	746403550002	28/12/2016	Regular	Activo
57	SEDE CENTRAL	74 Oficina	64 Mobiliario	ARCHIVADOR DE MELAMINA DE 4 GAVETAS	746403550003	28/12/2016	Regular	Activo
58	SEDE CENTRAL	74 Oficina	64 Mobiliario	ARCHIVADOR DE MELAMINA DE 4 GAVETAS	746403550007	18/10/2019	Regular	Activo
59	SEDE CENTRAL	74 Oficina	64 Mobiliario	ARCHIVADOR DE MELAMINA DE 4 GAVETAS	746403550008	18/10/2019	Regular	Activo

N°	Nombre del Local	Grupo	Clase	Denominación del bien	Código Patrimonial	Fecha de Adquisición	Estado	Condición
	A	B	C	D	E	F	G	H
60	SEDE CENTRAL	74 Oficina	64 Mobiliario	ARCHIVADOR DE MELAMINA DE 4 GAVETAS	746403550009	18/10/2019	Regular	Activo
61	SEDE CENTRAL	74 Oficina	64 Mobiliario	ARMARIO COLGANTE DE MELAMINA	746405750001	31/12/2018	Regular	Activo
62	SEDE CENTRAL	74 Oficina	64 Mobiliario	ARMARIO COLGANTE DE MELAMINA	746405750002	31/12/2018	Regular	Activo
63	SEDE CENTRAL	74 Oficina	64 Mobiliario	ARMARIO COLGANTE DE MELAMINA	746405750003	31/12/2018	Regular	Activo
64	SEDE CENTRAL	74 Oficina	64 Mobiliario	ARMARIO COLGANTE DE MELAMINA	746405750004	31/12/2018	Regular	Activo
65	SEDE CENTRAL	74 Oficina	64 Mobiliario	ARMARIO COLGANTE DE MELAMINA	746405750005	31/12/2018	Regular	Activo
66	SEDE CENTRAL	74 Oficina	64 Mobiliario	ARMARIO COLGANTE DE MELAMINA	746405750006	31/12/2018	Regular	Activo
67	SEDE CÉNTRICA	74 Oficina	64 Mobiliario	ARMARIO COLGANTE DE MELAMINA	746405750007	31/12/2018	Regular	Activo
68	SEDE CENTRAL	74 Oficina	64 Mobiliario	ARMARIO COLGANTE DE MELAMINA	746405750008	31/12/2018	Regular	Activo
69	SEDE CENTRAL	74 Oficina	64 Mobiliario	ARMARIO COLGANTE DE MELAMINA	746405750009	31/12/2018	Regular	Activo
70	SEDE CENTRAL	74 Oficina	64 Mobiliario	ARMARIO COLGANTE DE MELAMINA	746405750010	31/12/2018	Regular	Activo
71	SEDE CENTRAL	74 Oficina	64 Mobiliario	ARMARIO COLGANTE DE MELAMINA	746405750011	31/12/2018	Regular	Activo
72	SEDE CENTRAL	74 Oficina	64 Mobiliario	ARMARIO COLGANTE DE MELAMINA	746405750012	31/12/2018	Regular	Activo
73	SEDE CENTRAL	74 Oficina	64 Mobiliario	ARMARIO COLGANTE DE MELAMINA	746405750013	31/12/2018	Regular	Activo
74	SEDE CENTRAL	74 Oficina	64 Mobiliario	ARMARIO COLGANTE DE MELAMINA	746405750014	31/12/2018	Regular	Activo
75	SEDE CENTRAL	74 Oficina	64 Mobiliario	ARMARIO COLGANTE DE MELAMINA	746405750015	31/12/2018	Regular	Activo
76	SEDE CENTRAL	74 Oficina	64 Mobiliario	ARMARIO COLGANTE DE MELAMINA	746405750016	31/12/2018	Regular	Activo
77	SEDE CENTRAL	74 Oficina	64 Mobiliario	ARMARIO COLGANTE DE MELAMINA	746405750018	31/12/2018	Regular	Activo
78	SEDE CENTRAL	74 Oficina	64 Mobiliario	ARMARIO DE MADERA	746405920002	30/03/2018	Regular	Activo
79	SEDE CENTRAL	74 Oficina	64 Mobiliario	ARMARIO DE MELAMINA	746406260005	30/03/2018	Regular	Activo
80	SEDE CENTRAL	74 Oficina	64 Mobiliario	ARMARIO DE MELAMINA	746406260006	30/03/2018	Regular	Activo
81	SEDE CENTRAL	74 Oficina	64 Mobiliario	ARMARIO DE MELAMINA	746406260007	31/12/2018	Regular	Activo
82	SEDE CENTRAL	74 Oficina	64 Mobiliario	ARMARIO DE MELAMINA DE 2 PUERTAS	746406260001	3/05/2016	Regular	Activo

N°	Nombre del Local	Grupo	Clase	Denominación del bien	Código Patrimonial	Fecha de Adquisición	Estado	Condición
	A	B	C	D	E	F	G	H
83	SEDE CENTRAL	74 Oficina	64 Mobiliario	ARMARIO DE MELAMINA DE 2 PUERTAS	746406260002	30/03/2018	Regular	Activo
84	SEDE CENTRAL	74 Oficina	64 Mobiliario	ARMARIO DE MELAMINA DE 2 PUERTAS	746406260003	30/03/2018	Regular	Activo
85	SEDE CENTRAL	74 Oficina	64 Mobiliario	ARMARIO DE MELAMINA DE 2 PUERTAS	746406260004	30/03/2018	Regular	Activo
86	SEDE CENTRAL	74 Oficina	64 Mobiliario	ARMARIO DE METAL	746406600001	30/03/2018	Regular	Activo
87	SEDE CENTRAL	74 Oficina	64 Mobiliario	ARMARIO METALICO	746406600002	24/11/2021	Bueno	Activo
88	SEDE CENTRAL	60 Instrumento de Medición	22 Equipo	BALANZA DE PIE CON TALLIMETRO MECÁNICA PARA ADULTO	602206520001	21/10/2020	Bueno	Activo
89	SEDE CENTRAL	74 Oficina	64 Mobiliario	BANCA DE ASIENTOS MULTIPLES DE METAL	746411180006	20/12/2016	Regular	Activo
90	SEDE CENTRAL	74 Oficina	64 Mobiliario	BANCA DE ASIENTOS MULTIPLES DE METAL	746411180007	20/12/2016	Regular	Activo
91	SEDE CENTRAL	74 Oficina	64 Mobiliario	BANCA DE ASIENTOS MULTIPLES DE METAL	746411180008	20/12/2016	Regular	Activo
92	SEDE CENTRAL	74 Oficina	64 Mobiliario	BANCA DE ASIENTOS MULTIPLES DE METAL	746411180009	20/12/2016	Regular	Activo
93	SEDE CENTRAL	74 Oficina	64 Mobiliario	BANCA DE ASIENTOS MULTIPLES DE METAL	746411180011	20/12/2016	Regular	Activo
94	SEDE CENTRAL	74 Oficina	64 Mobiliario	BIOMBO DE MELAMINA	746415860001	7/12/2016	Regular	Activo
95	SEDE CENTRAL	74 Oficina	64 Mobiliario	BIOMBO DE MELAMINA	746415860002	7/12/2016	Regular	Activo
96	SEDE CENTRAL	53 Hospitalización	64 Mobiliario	BIOMBO DE METAL DE 2 CUERPOS	536410020001	21/10/2020	Bueno	Activo
97	SEDE CENTRAL	32 Cocina y comedor	22 Equipo	CAFETERA ELECTRICA	322207570001	30/11/2016	Regular	Activo
98	SEDE CENTRAL	32 Cocina y comedor	22 Equipo	CAFETERA ELECTRICA	322207570003	30/11/2018	Regular	Activo
99	SEDE CENTRAL	32 Cocina y comedor	22 Equipo	CAFETERA ELECTRICA	322207570004	30/11/2018	Regular	Activo
100	SEDE CENTRAL	32 Cocina y comedor	22 Equipo	CAFETERA ELECTRICA	322207570005	13/10/2022	Bueno	Activo
101	SEDE CENTRAL	32 Cocina y comedor	22 Equipo	CAFETERA ELECTRICA	322207570006	13/10/2022	Bueno	Activo
102	SEDE CENTRAL	32 Cocina y comedor	22 Equipo	CAFETERA ELECTRICA	322207570007	13/10/2022	Bueno	Activo
103	SEDE CENTRAL	32 Cocina y comedor	22 Equipo	CAFETERA ELECTRICA	322207570008	13/10/2022	Bueno	Activo
104	SEDE CENTRAL	74 Oficina	64 Mobiliario	CAJA FUERTE	746418810001	19/12/2016	Regular	Activo
105	SEDE CENTRAL	74 Oficina	64 Mobiliario	CAJONERA RODABLE DE MELAMINA	746419250011	5/12/2018	Regular	Activo

N°	Nombre del Local	Grupo	Clase	Denominación del bien	Código Patrimonial	Fecha de Adquisición	Estado	Condición
	A	B	C	D	E	F	G	H
106	SEDE CENTRAL	74 Oficina	64 Mobiliario	CAJONERA RODABLE DE MELAMINA	746419250012	5/12/2018	Regular	Activo
107	SEDE CENTRAL	74 Oficina	64 Mobiliario	CAJONERA RODABLE DE MELAMINA	746419250013	5/12/2018	Regular	Activo
108	SEDE CENTRAL	74 Oficina	64 Mobiliario	CAJONERA RODABLE DE MELAMINA	746419250014	5/12/2018	Regular	Activo
109	SEDE CENTRAL	74 Oficina	64 Mobiliario	CAJONERA RODABLE DE MELAMINA	746419250015	5/12/2018	Regular	Activo
110	SEDE CENTRAL	74 Oficina	64 Mobiliario	CAJONERA RODABLE DE MELAMINA	746419250016	5/12/2018	Regular	Activo
111	SEDE CENTRAL	74 Oficina	64 Mobiliario	CAJONERA RODABLE DE MELAMINA	746419250017	5/12/2018	Regular	Activo
112	SEDE CENTRAL	74 Oficina	64 Mobiliario	CAJONERA RODABLE DE MELAMINA	746419250018	5/12/2018	Regular	Activo
113	SEDE CENTRAL	74 Oficina	64 Mobiliario	CAJONERA RODABLE DE MELAMINA	746419250019	5/12/2018	Regular	Activo
114	SEDE OROPÉNDOLAS	74 Oficina	64 Mobiliario	CAJONERA RODABLE DE MELAMINA	746419250020	5/12/2018	Regular	Activo
115	SEDE CENTRAL	74 Oficina	64 Mobiliario	CAJONERA RODABLE DE MELAMINA	746419250021	5/12/2018	Regular	Activo
116	SEDE CENTRAL	74 Oficina	64 Mobiliario	CAJONERA RODABLE DE MELAMINA	746419250022	5/12/2018	Regular	Activo
117	SEDE CENTRAL	74 Oficina	64 Mobiliario	CAJONERA RODABLE DE MELAMINA	746419250023	5/12/2018	Regular	Activo
118	SEDE CENTRAL	74 Oficina	64 Mobiliario	CAJONERA RODABLE DE MELAMINA	746419250024	5/12/2018	Regular	Activo
119	SEDE CENTRAL	74 Oficina	64 Mobiliario	CAJONERA RODABLE DE MELAMINA	746419250025	5/12/2018	Regular	Activo
120	SEDE CENTRAL	74 Oficina	64 Mobiliario	CAJONERA RODABLE DE MELAMINA	746419250026	5/12/2018	Regular	Activo
121	SEDE CENTRAL	74 Oficina	64 Mobiliario	CAJONERA RODABLE DE MELAMINA	746419250027	5/12/2018	Regular	Activo
122	SEDE CENTRAL	74 Oficina	64 Mobiliario	CAJONERA RODABLE DE MELAMINA	746419250028	5/12/2018	Regular	Activo
123	SEDE CENTRAL	74 Oficina	64 Mobiliario	CAJONERA RODABLE DE MELAMINA	746419250029	5/12/2018	Regular	Activo
124	SEDE CENTRAL	74 Oficina	64 Mobiliario	CAJONERA RODABLE DE MELAMINA	746419250030	5/12/2018	Regular	Activo
125	SEDE CENTRAL	74 Oficina	64 Mobiliario	CAJONERA RODABLE DE MELAMINA	746419250031	5/12/2018	Regular	Activo
126	SEDE CENTRAL	74 Oficina	64 Mobiliario	CAJONERA RODABLE DE MELAMINA	746419250032	5/12/2018	Regular	Activo
127	SEDE OROPÉNDOLAS	74 Oficina	64 Mobiliario	CAJONERA RODABLE DE MELAMINA	746419250033	5/12/2018	Regular	Activo
128	SEDE OROPÉNDOLAS	74 Oficina	64 Mobiliario	CAJONERA RODABLE DE MELAMINA	746419250034	5/12/2018	Regular	Activo

N°	Nombre del Local	Grupo	Clase	Denominación del bien	Código Patrimonial	Fecha de Adquisición	Estado	Condición
	A	B	C	D	E	F	G	H
129	SEDE OROPÉNDOLAS	74 Oficina	64 Mobiliario	CAJONERA RODABLE DE MELAMINA	746419250035	5/12/2018	Regular	Activo
130	SEDE OROPÉNDOLAS	74 Oficina	64 Mobiliario	CAJONERA RODABLE DE MELAMINA	746419250036	5/12/2018	Regular	Activo
131	SEDE OROPÉNDOLAS	74 Oficina	64 Mobiliario	CAJONERA RODABLE DE MELAMINA	746419250037	5/12/2018	Regular	Activo
132	SEDE OROPÉNDOLAS	74 Oficina	64 Mobiliario	CAJONERA RODABLE DE MELAMINA	746419250038	5/12/2018	Regular	Activo
133	SEDE OROPÉNDOLAS	74 Oficina	64 Mobiliario	CAJONERA RODABLE DE MELAMINA	746419250039	5/12/2018	Regular	Activo
134	SEDE OROPÉNDOLAS	74 Oficina	64 Mobiliario	CAJONERA RODABLE DE MELAMINA	746419250040	5/12/2018	Regular	Activo
135	SEDE OROPÉNDOLAS	74 Oficina	64 Mobiliario	CAJONERA RODABLE DE MELAMINA	746419250041	5/12/2018	Regular	Activo
136	SEDE OROPÉNDOLAS	74 Oficina	64 Mobiliario	CAJONERA RODABLE DE MELAMINA	746419250042	5/12/2018	Regular	Activo
137	SEDE OROPÉNDOLAS	74 Oficina	64 Mobiliario	CAJONERA RODABLE DE MELAMINA	746419250043	5/12/2018	Regular	Activo
138	SEDE OROPÉNDOLAS	74 Oficina	64 Mobiliario	CAJONERA RODABLE DE MELAMINA	746419250044	5/12/2018	Regular	Activo
139	SEDE OROPÉNDOLAS	74 Oficina	64 Mobiliario	CAJONERA RODABLE DE MELAMINA	746419250045	5/12/2018	Regular	Activo
140	SEDE OROPÉNDOLAS	74 Oficina	64 Mobiliario	CAJONERA RODABLE DE MELAMINA	746419250046	5/12/2018	Regular	Activo
141	SEDE CÉNTRICA	74 Oficina	64 Mobiliario	CAJONERA RODABLE DE MELAMINA	746419250047	5/12/2018	Regular	Activo
142	SEDE CÉNTRICA	74 Oficina	64 Mobiliario	CAJONERA RODABLE DE MELAMINA	746419250048	5/12/2018	Regular	Activo
143	SEDE CÉNTRICA	74 Oficina	64 Mobiliario	CAJONERA RODABLE DE MELAMINA	746419250049	5/12/2018	Regular	Activo
144	SEDE CÉNTRICA	74 Oficina	64 Mobiliario	CAJONERA RODABLE DE MELAMINA	746419250050	5/12/2018	Regular	Activo
145	SEDE CÉNTRICA	74 Oficina	64 Mobiliario	CAJONERA RODABLE DE MELAMINA	746419250051	31/12/2018	Regular	Activo
146	SEDE CÉNTRICA	74 Oficina	64 Mobiliario	CAJONERA RODABLE DE MELAMINA	746419250052	31/12/2018	Regular	Activo
147	SEDE CÉNTRICA	74 Oficina	64 Mobiliario	CAJONERA RODABLE DE MELAMINA	746419250053	31/12/2018	Regular	Activo
148	SEDE CÉNTRICA	74 Oficina	64 Mobiliario	CAJONERA RODABLE DE MELAMINA	746419250054	31/12/2018	Regular	Activo
149	SEDE CÉNTRICA	74 Oficina	64 Mobiliario	CAJONERA RODABLE DE MELAMINA	746419250055	31/12/2018	Regular	Activo
150	SEDE OROPÉNDOLAS	74 Oficina	64 Mobiliario	CAJONERA RODABLE DE MELAMINA	746419250056	31/12/2018	Regular	Activo
151	SEDE CÉNTRICA	74 Oficina	64 Mobiliario	CAJONERA RODABLE DE MELAMINA	746419250057	31/12/2018	Regular	Activo

N°	Nombre del Local	Grupo	Clase	Denominación del bien	Código Patrimonial	Fecha de Adquisición	Estado	Condición
	A	B	C	D	E	F	G	H
152	SEDE CENTRAL	74 Oficina	64 Mobiliario	CAJONERA RODABLE DE MELAMINA	746419250058	31/12/2018	Regular	Activo
153	SEDE OROPÉNDOLAS	74 Oficina	64 Mobiliario	CAJONERA RODABLE DE MELAMINA	746419250059	31/12/2018	Regular	Activo
154	SEDE CENTRAL	74 Oficina	64 Mobiliario	CAJONERA RODABLE DE MELAMINA	746419250060	31/12/2018	Regular	Activo
155	SEDE CENTRAL	74 Oficina	64 Mobiliario	CAJONERA RODABLE DE MELAMINA	746419250061	31/12/2018	Regular	Activo
156	SEDE CENTRAL	74 Oficina	64 Mobiliario	CAJONERA RODABLE DE MELAMINA	746419250062	31/12/2018	Regular	Activo
157	SEDE CÉNTRICA	74 Oficina	64 Mobiliario	CAJONERA RODABLE DE MELAMINA	746419250063	31/12/2018	Regular	Activo
158	SEDE CÉNTRICA	74 Oficina	64 Mobiliario	CAJONERA RODABLE DE MELAMINA	746419250064	31/12/2018	Regular	Activo
159	SEDE CÉNTRICA	74 Oficina	64 Mobiliario	CAJONERA RODABLE DE MELAMINA	746419250065	31/12/2018	Regular	Activo
160	SEDE CÉNTRICA	74 Oficina	64 Mobiliario	CAJONERA RODABLE DE MELAMINA	746419250066	31/12/2018	Regular	Activo
161	SEDE CÉNTRICA	74 Oficina	64 Mobiliario	CAJONERA RODABLE DE MELAMINA	746419250067	31/12/2018	Regular	Activo
162	SEDE CÉNTRICA	74 Oficina	64 Mobiliario	CAJONERA RODABLE DE MELAMINA	746419250068	31/12/2018	Regular	Activo
163	SEDE CENTRAL	74 Oficina	64 Mobiliario	CAJONERA RODABLE DE MELAMINA	746419250069	31/12/2018	Regular	Activo
164	SEDE CENTRAL	74 Oficina	64 Mobiliario	CAJONERA RODABLE DE MELAMINA	746419250070	31/12/2018	Regular	Activo
165	SEDE CÉNTRICA	74 Oficina	64 Mobiliario	CAJONERA RODABLE DE MELAMINA	746419250071	31/12/2018	Regular	Activo
166	SEDE CENTRAL	74 Oficina	64 Mobiliario	CAJONERA RODABLE DE MELAMINA	746419250072	31/12/2018	Regular	Activo
167	SEDE CENTRAL	74 Oficina	64 Mobiliario	CAJONERA RODABLE DE MELAMINA	746419250073	31/12/2018	Regular	Activo
168	SEDE CÉNTRICA	74 Oficina	64 Mobiliario	CAJONERA RODABLE DE MELAMINA	746419250074	31/12/2018	Regular	Activo
169	SEDE CENTRAL	74 Oficina	64 Mobiliario	CAJONERA RODABLE DE MELAMINA	746419250075	31/12/2018	Regular	Activo
170	SEDE CENTRAL	74 Oficina	64 Mobiliario	CAJONERA RODABLE DE MELAMINA	746419250077	31/12/2018	Regular	Activo
171	SEDE CENTRAL	74 Oficina	64 Mobiliario	CAJONERA RODABLE DE MELAMINA	746419250078	31/12/2018	Regular	Activo
172	SEDE CÉNTRICA	74 Oficina	64 Mobiliario	CAJONERA RODABLE DE MELAMINA	746419250079	31/12/2018	Regular	Activo
173	SEDE CÉNTRICA	74 Oficina	64 Mobiliario	CAJONERA RODABLE DE MELAMINA	746419250080	31/12/2018	Regular	Activo
174	SEDE CÉNTRICA	74 Oficina	64 Mobiliario	CAJONERA RODABLE DE MELAMINA	746419250081	31/12/2018	Regular	Activo

N°	Nombre del Local	Grupo	Clase	Denominación del bien	Código Patrimonial	Fecha de Adquisición	Estado	Condición
	A	B	C	D	E	F	G	H
175	SEDE CÉNTRICA	74 Oficina	64 Mobiliario	CAJONERA RODABLE DE MELAMINA	746419250082	31/12/2018	Regular	Activo
176	SEDE CÉNTRICA	74 Oficina	64 Mobiliario	CAJONERA RODABLE DE MELAMINA	746419250083	31/12/2018	Regular	Activo
177	SEDE CÉNTRICA	74 Oficina	64 Mobiliario	CAJONERA RODABLE DE MELAMINA	746419250084	31/12/2018	Regular	Activo
178	SEDE CÉNTRICA	74 Oficina	64 Mobiliario	CAJONERA RODABLE DE MELAMINA	746419250085	31/12/2018	Regular	Activo
179	SEDE CÉNTRICA	74 Oficina	64 Mobiliario	CAJONERA RODABLE DE MELAMINA	746419250086	31/12/2018	Regular	Activo
180	SEDE CÉNTRICA	74 Oficina	64 Mobiliario	CAJONERA RODABLE DE MELAMINA	746419250087	31/12/2018	Regular	Activo
181	SEDE CÉNTRICA	74 Oficina	64 Mobiliario	CAJONERA RODABLE DE MELAMINA	746419250088	31/12/2018	Regular	Activo
182	SEDE CÉNTRICA	74 Oficina	64 Mobiliario	CAJONERA RODABLE DE MELAMINA	746419250089	31/12/2018	Regular	Activo
183	SEDE CÉNTRICA	74 Oficina	64 Mobiliario	CAJONERA RODABLE DE MELAMINA	746419250090	31/12/2018	Regular	Activo
184	SEDE CENTRAL	74 Oficina	64 Mobiliario	CAJONERA RODABLE DE MELAMINA	746419250091	31/12/2018	Regular	Activo
185	SEDE CENTRAL	74 Oficina	64 Mobiliario	CAJONERA RODABLE DE MELAMINA	746419250092	31/12/2018	Regular	Activo
186	SEDE CENTRAL	74 Oficina	64 Mobiliario	CAJONERA RODABLE DE MELAMINA	746419250093	31/12/2018	Regular	Activo
187	SEDE CÉNTRICA	74 Oficina	64 Mobiliario	CAJONERA RODABLE DE MELAMINA	746419250094	31/12/2018	Regular	Activo
188	SEDE OROPÉNDOLAS	74 Oficina	64 Mobiliario	CAJONERA RODABLE DE MELAMINA	746419250096	31/12/2018	Regular	Activo
189	SEDE CENTRAL	74 Oficina	64 Mobiliario	CAJONERA RODABLE DE MELAMINA	746419250099	31/12/2018	Regular	Activo
190	SEDE CENTRAL	74 Oficina	64 Mobiliario	CAJONERA RODABLE DE MELAMINA	746419250100	31/12/2018	Regular	Activo
191	SEDE CENTRAL	74 Oficina	64 Mobiliario	CAJONERA RODABLE DE MELAMINA	746419250101	31/12/2018	Regular	Activo
192	SEDE CENTRAL	74 Oficina	64 Mobiliario	CAJONERA RODABLE DE MELAMINA	746419250102	31/12/2018	Regular	Activo
193	SEDE CENTRAL	74 Oficina	64 Mobiliario	CAJONERA RODABLE DE MELAMINA	746419250103	22/11/2019	Regular	Activo
194	SEDE CENTRAL	74 Oficina	64 Mobiliario	CAJONERA RODABLE DE MELAMINA	746419250104	22/11/2019	Regular	Activo
195	SEDE CENTRAL	74 Oficina	64 Mobiliario	CAJONERA RODABLE DE MELAMINA	746419250105	22/11/2019	Regular	Activo
196	SEDE CÉNTRICA	74 Oficina	64 Mobiliario	CAJONERA RODABLE DE MELAMINA	746419250106	22/11/2019	Regular	Activo
197	SEDE CENTRAL	74 Oficina	64 Mobiliario	CAJONERA RODABLE DE MELAMINA	746419250107	22/11/2019	Regular	Activo

N°	Nombre del Local	Grupo	Clase	Denominación del bien	Código Patrimonial	Fecha de Adquisición	Estado	Condición
	A	B	C	D	E	F	G	H
198	SEDE CENTRAL	74 Oficina	64 Mobiliario	CAJONERA RODABLE DE MELAMINA	746419250108	22/11/2019	Regular	Activo
199	SEDE CENTRAL	74 Oficina	64 Mobiliario	CAJONERA RODABLE DE MELAMINA	746419250109	22/11/2019	Regular	Activo
200	SEDE CENTRAL	74 Oficina	64 Mobiliario	CAJONERA RODABLE DE MELAMINA	746419250110	22/11/2019	Regular	Activo
201	SEDE CÉNTRICA	74 Oficina	64 Mobiliario	CAJONERA RODABLE DE MELAMINA	746419250111	22/11/2019	Regular	Activo
202	SEDE CÉNTRICA	74 Oficina	64 Mobiliario	CAJONERA RODABLE DE MELAMINA	746419250112	22/11/2019	Regular	Activo
203	SEDE CÉNTRICA	74 Oficina	64 Mobiliario	CAJONERA RODABLE DE MELAMINA	746419250113	22/11/2019	Regular	Activo
204	SEDE OROPÉNDOLAS	74 Oficina	64 Mobiliario	CAJONERA RODABLE DE MELAMINA	746419250114	22/11/2019	Regular	Activo
205	SEDE CÉNTRICA	74 Oficina	64 Mobiliario	CAJONERA RODABLE DE MELAMINA	746419250115	22/11/2019	Regular	Activo
206	SEDE CÉNTRICA	74 Oficina	64 Mobiliario	CAJONERA RODABLE DE MELAMINA	746419250116	22/11/2019	Regular	Activo
207	SEDE CÉNTRICA	74 Oficina	64 Mobiliario	CAJONERA RODABLE DE MELAMINA	746419250117	22/11/2019	Regular	Activo
208	SEDE CENTRAL	74 Oficina	64 Mobiliario	CAJONERA RODABLE DE MELAMINA	746419250118	22/11/2019	Regular	Activo
209	SEDE OROPÉNDOLAS	74 Oficina	64 Mobiliario	CAJONERA RODABLE DE MELAMINA	746419250119	22/11/2019	Regular	Activo
210	SEDE OROPÉNDOLAS	74 Oficina	64 Mobiliario	CAJONERA RODABLE DE MELAMINA	746419250120	22/11/2019	Regular	Activo
211	SEDE OROPÉNDOLAS	74 Oficina	64 Mobiliario	CAJONERA RODABLE DE MELAMINA	746419250121	22/11/2019	Regular	Activo
212	SEDE CENTRAL	74 Oficina	64 Mobiliario	CAJONERA RODABLE DE MELAMINA	746419250122	22/11/2019	Regular	Activo
213	SEDE CENTRAL	74 Oficina	64 Mobiliario	CAJONERA RODABLE DE MELAMINA	746419250123	22/11/2019	Regular	Activo
214	SEDE CENTRAL	74 Oficina	64 Mobiliario	CAJONERA RODABLE DE MELAMINA	746419250124	22/11/2019	Regular	Activo
215	SEDE CÉNTRICA	74 Oficina	64 Mobiliario	CAJONERA RODABLE DE MELAMINA	746419250125	22/11/2019	Regular	Activo
216	SEDE OROPÉNDOLAS	74 Oficina	64 Mobiliario	CAJONERA RODABLE DE MELAMINA	746419250126	22/11/2019	Regular	Activo
217	SEDE CENTRAL	74 Oficina	64 Mobiliario	CAJONERA RODABLE DE MELAMINA	746419250127	22/11/2019	Regular	Activo
218	SEDE CENTRAL	74 Oficina	64 Mobiliario	CAJONERA RODABLE DE MELAMINA	746419250128	22/11/2019	Regular	Activo
219	SEDE CENTRAL	74 Oficina	64 Mobiliario	CAJONERA RODABLE DE MELAMINA	746419250129	22/11/2019	Regular	Activo
220	SEDE CENTRAL	74 Oficina	64 Mobiliario	CAJONERA RODABLE DE MELAMINA	746419250130	22/11/2019	Regular	Activo

N°	Nombre del Local	Grupo	Clase	Denominación del bien	Código Patrimonial	Fecha de Adquisición	Estado	Condición
	A	B	C	D	E	F	G	H
221	SEDE CENTRAL	74 Oficina	64 Mobiliario	CAJONERA RODABLE DE MELAMINA	746419250131	22/11/2019	Regular	Activo
222	SEDE CÉNTRICA	74 Oficina	64 Mobiliario	CAJONERA RODABLE DE MELAMINA	746419250132	22/11/2019	Regular	Activo
223	SEDE CENTRAL	74 Oficina	64 Mobiliario	CAJONERA RODABLE DE MELAMINA	746419250133	22/11/2019	Regular	Activo
224	SEDE CÉNTRICA	74 Oficina	64 Mobiliario	CAJONERA RODABLE DE MELAMINA	746419250134	22/11/2019	Regular	Activo
225	SEDE CÉNTRICA	74 Oficina	64 Mobiliario	CAJONERA RODABLE DE MELAMINA	746419250135	22/11/2019	Regular	Activo
226	SEDE OROPÉNDOLAS	74 Oficina	64 Mobiliario	CAJONERA RODABLE DE MELAMINA	746419250136	22/11/2019	Regular	Activo
227	SEDE CÉNTRICA	74 Oficina	64 Mobiliario	CAJONERA RODABLE DE MELAMINA	746419250137	22/11/2019	Regular	Activo
228	SEDE CENTRAL	74 Oficina	64 Mobiliario	CAJONERA RODABLE DE MELAMINA	746419250138	22/11/2019	Regular	Activo
229	SEDE CENTRAL	74 Oficina	64 Mobiliario	CAJONERA RODABLE DE MELAMINA	746419250139	22/11/2019	Regular	Activo
230	SEDE CENTRAL	74 Oficina	64 Mobiliario	CAJONERA RODABLE DE MELAMINA	746419250140	22/11/2019	Regular	Activo
231	SEDE CÉNTRICA	74 Oficina	64 Mobiliario	CAJONERA RODABLE DE MELAMINA	746419250141	22/11/2019	Regular	Activo
232	SEDE CENTRAL	74 Oficina	64 Mobiliario	CAJONERA RODABLE DE MELAMINA	746419250142	22/11/2019	Regular	Activo
233	SEDE OROPÉNDOLAS	74 Oficina	64 Mobiliario	CAJONERA RODABLE DE MELAMINA	746419250143	22/11/2019	Regular	Activo
234	SEDE OROPÉNDOLAS	74 Oficina	64 Mobiliario	CAJONERA RODABLE DE MELAMINA	746419250144	22/11/2019	Regular	Activo
235	SEDE CÉNTRICA	74 Oficina	64 Mobiliario	CAJONERA RODABLE DE MELAMINA	746419250145	22/11/2019	Regular	Activo
236	SEDE CÉNTRICA	74 Oficina	64 Mobiliario	CAJONERA RODABLE DE MELAMINA	746419250146	22/11/2019	Regular	Activo
237	SEDE CÉNTRICA	74 Oficina	64 Mobiliario	CAJONERA RODABLE DE MELAMINA	746419250147	22/11/2019	Regular	Activo
238	SEDE OROPÉNDOLAS	74 Oficina	64 Mobiliario	CAJONERA RODABLE DE MELAMINA	746419250148	22/11/2019	Regular	Activo
239	SEDE CÉNTRICA	74 Oficina	64 Mobiliario	CAJONERA RODABLE DE MELAMINA	746419250149	22/11/2019	Regular	Activo
240	SEDE CÉNTRICA	74 Oficina	64 Mobiliario	CAJONERA RODABLE DE MELAMINA	746419250150	22/11/2019	Regular	Activo
241	SEDE CENTRAL	74 Oficina	64 Mobiliario	CAJONERA RODABLE DE MELAMINA	746419250151	22/11/2019	Regular	Activo
242	SEDE CÉNTRICA	74 Oficina	64 Mobiliario	CAJONERA RODABLE DE MELAMINA	746419250152	22/11/2019	Regular	Activo
243	SEDE CENTRAL	74 Oficina	64 Mobiliario	CAJONERA RODABLE DE MELAMINA	746419250153	22/11/2019	Regular	Activo

N°	Nombre del Local	Grupo	Clase	Denominación del bien	Código Patrimonial	Fecha de Adquisición	Estado	Condición
	A	B	C	D	E	F	G	H
244	SEDE CENTRAL	74 Oficina	64 Mobiliario	CAJONERA RODABLE DE MELAMINA	746419250154	22/11/2019	Regular	Activo
245	SEDE CÉNTRICA	74 Oficina	64 Mobiliario	CAJONERA RODABLE DE MELAMINA	746419250155	22/11/2019	Regular	Activo
246	SEDE OROPÉNDOLAS	74 Oficina	64 Mobiliario	CAJONERA RODABLE DE MELAMINA	746419250156	22/11/2019	Regular	Activo
247	SEDE CÉNTRICA	74 Oficina	64 Mobiliario	CAJONERA RODABLE DE MELAMINA	746419250157	22/11/2019	Regular	Activo
248	SEDE OROPÉNDOLAS	74 Oficina	64 Mobiliario	CAJONERA RODABLE DE MELAMINA	746419250158	22/11/2019	Regular	Activo
249	SEDE OROPÉNDOLAS	74 Oficina	64 Mobiliario	CAJONERA RODABLE DE MELAMINA	746419250159	22/11/2019	Regular	Activo
250	SEDE OROPÉNDOLAS	74 Oficina	64 Mobiliario	CAJONERA RODABLE DE MELAMINA	746419250160	22/11/2019	Regular	Activo
251	SEDE CENTRAL	74 Oficina	64 Mobiliario	CAJONERA RODABLE DE MELAMINA	746419250161	22/11/2019	Regular	Activo
252	SEDE CENTRAL	74 Oficina	64 Mobiliario	CAJONERA RODABLE DE MELAMINA	746419250162	22/11/2019	Regular	Activo
253	SEDE CENTRAL	74 Oficina	64 Mobiliario	CAJONERA RODABLE DE MELAMINA	746419250163	22/11/2019	Regular	Activo
254	SEDE CENTRAL	74 Oficina	64 Mobiliario	CAJONERA RODABLE DE MELAMINA	746419250164	22/11/2019	Regular	Activo
255	SEDE CENTRAL	74 Oficina	64 Mobiliario	CAJONERA RODABLE DE MELAMINA	746419250165	22/11/2019	Regular	Activo
256	SEDE CENTRAL	74 Oficina	64 Mobiliario	CAJONERA RODABLE DE MELAMINA	746419250166	22/11/2019	Regular	Activo
257	SEDE CENTRAL	74 Oficina	64 Mobiliario	CAJONERA RODABLE DE MELAMINA	746419250167	22/11/2019	Regular	Activo
258	SEDE CENTRAL	74 Oficina	64 Mobiliario	CAJONERA RODABLE DE MELAMINA	746419250168	22/11/2019	Regular	Activo
259	SEDE CENTRAL	74 Oficina	64 Mobiliario	CAJONERA RODABLE DE MELAMINA	746419250169	22/11/2019	Regular	Activo
260	SEDE CÉNTRICA	74 Oficina	64 Mobiliario	CAJONERA RODABLE DE MELAMINA	746419250170	22/11/2019	Regular	Activo
261	SEDE OROPÉNDOLAS	74 Oficina	64 Mobiliario	CAJONERA RODABLE DE MELAMINA	746419250171	11/08/2021	Bueno	Activo
262	SEDE CENTRAL	74 Oficina	64 Mobiliario	CAJONERA RODABLE DE MELAMINA	746419250172	11/08/2021	Bueno	Activo
263	SEDE CENTRAL	74 Oficina	64 Mobiliario	CAJONERA RODABLE DE MELAMINA	746419250173	22/10/2024	Bueno	Activo
264	SEDE CENTRAL	74 Oficina	64 Mobiliario	CAJONERA RODABLE DE MELAMINA	746419250174	22/10/2024	Bueno	Activo
265	SEDE CENTRAL	74 Oficina	64 Mobiliario	CAJONERA RODABLE DE MELAMINA	746419250175	22/10/2024	Bueno	Activo
266	SEDE CENTRAL	74 Oficina	64 Mobiliario	CAJONERA RODABLE DE MELAMINA	746419250176	22/10/2024	Bueno	Activo

N°	Nombre del Local	Grupo	Clase	Denominación del bien	Código Patrimonial	Fecha de Adquisición	Estado	Condición
	A	B	C	D	E	F	G	H
267	SEDE CENTRAL	74 Oficina	64 Mobiliario	CAJONERA RODABLE DE MELAMINA	746419250177	22/10/2024	Bueno	Activo
268	SEDE CENTRAL	74 Oficina	64 Mobiliario	CAJONERA RODABLE DE MELAMINA	746419250178	22/10/2024	Bueno	Activo
269	SEDE CENTRAL	74 Oficina	64 Mobiliario	CAJONERA RODABLE DE MELAMINA	746419250179	22/10/2024	Bueno	Activo
270	SEDE CENTRAL	74 Oficina	64 Mobiliario	CAJONERA RODABLE DE MELAMINA	746419250180	22/10/2024	Bueno	Activo
271	SEDE CENTRAL	74 Oficina	64 Mobiliario	CAJONERA RODABLE DE MELAMINA	746419250181	22/10/2024	Bueno	Activo
272	SEDE CENTRAL	74 Oficina	64 Mobiliario	CAJONERA RODABLE DE MELAMINA	746419250182	22/10/2024	Bueno	Activo
273	SEDE CENTRAL	74 Oficina	64 Mobiliario	CAJONERA RODABLE DE MELAMINA	746419250183	22/10/2024	Bueno	Activo
274	SEDE CENTRAL	74 Oficina	64 Mobiliario	CAJONERA RODABLE DE MELAMINA	746419250184	22/10/2024	Bueno	Activo
275	SEDE CENTRAL	74 Oficina	64 Mobiliario	CAJONERA RODABLE DE MELAMINA	746419250185	22/10/2024	Bueno	Activo
276	SEDE CENTRAL	74 Oficina	64 Mobiliario	CAJONERA RODABLE DE MELAMINA	746419250186	22/10/2024	Bueno	Activo
277	SEDE CENTRAL	74 Oficina	64 Mobiliario	CAJONERA RODABLE DE MELAMINA	746419250187	22/10/2024	Bueno	Activo
278	SEDE CENTRAL	74 Oficina	64 Mobiliario	CAJONERA RODABLE DE MELAMINA	746419250188	22/10/2024	Bueno	Activo
279	SEDE CENTRAL	74 Oficina	64 Mobiliario	CAJONERA RODABLE DE MELAMINA	746419250189	22/10/2024	Bueno	Activo
280	SEDE CENTRAL	74 Oficina	64 Mobiliario	CAJONERA RODABLE DE MELAMINA	746419250190	22/10/2024	Bueno	Activo
281	SEDE CENTRAL	74 Oficina	64 Mobiliario	CAJONERA RODABLE DE MELAMINA	746419250191	22/10/2024	Bueno	Activo
282	SEDE CENTRAL	74 Oficina	64 Mobiliario	CAJONERA RODABLE DE MELAMINA	746419250192	22/10/2024	Bueno	Activo
283	SEDE CENTRAL	74 Oficina	64 Mobiliario	CAJONERA RODABLE DE MELAMINA	746419250193	22/10/2024	Bueno	Activo
284	SEDE CENTRAL	74 Oficina	64 Mobiliario	CAJONERA RODABLE DE MELAMINA	746419250194	22/10/2024	Bueno	Activo
285	SEDE CENTRAL	74 Oficina	64 Mobiliario	CAJONERA RODABLE DE MELAMINA	746419250195	22/10/2024	Bueno	Activo
286	SEDE CENTRAL	74 Oficina	64 Mobiliario	CAJONERA RODABLE DE MELAMINA	746419250196	22/10/2024	Bueno	Activo
287	SEDE CENTRAL	74 Oficina	64 Mobiliario	CAJONERA RODABLE DE MELAMINA	746419250197	22/10/2024	Bueno	Activo
288	SEDE CENTRAL	74 Oficina	64 Mobiliario	CAJONERA RODABLE DE MELAMINA	746419250198	29/11/2024	Bueno	Activo
289	SEDE CENTRAL	74 Oficina	64 Mobiliario	CAJONERA RODABLE DE MELAMINA	746419250199	29/11/2024	Bueno	Activo

N°	Nombre del Local	Grupo	Clase	Denominación del bien	Código Patrimonial	Fecha de Adquisición	Estado	Condición
	A	B	C	D	E	F	G	H
290	SEDE CENTRAL	74 Oficina	64 Mobiliario	CAJONERA RODABLE DE MELAMINA	746419250200	29/11/2024	Bueno	Activo
291	SEDE CENTRAL	74 Oficina	64 Mobiliario	CAJONERA RODABLE DE MELAMINA	746419250201	29/11/2024	Bueno	Activo
292	SEDE CENTRAL	74 Oficina	64 Mobiliario	CAJONERA RODABLE DE MELAMINA	746419250202	29/11/2024	Bueno	Activo
293	SEDE CENTRAL	74 Oficina	64 Mobiliario	CAJONERA RODABLE DE MELAMINA	746419250203	29/11/2024	Bueno	Activo
294	SEDE CENTRAL	74 Oficina	64 Mobiliario	CAJONERA RODABLE DE MELAMINA	746419250204	29/11/2024	Bueno	Activo
295	SEDE CENTRAL	74 Oficina	64 Mobiliario	CAJONERA RODABLE DE MELAMINA	746419250205	29/11/2024	Bueno	Activo
296	SEDE CENTRAL	74 Oficina	64 Mobiliario	CAJONERA RODABLE DE MELAMINA	746419250206	29/11/2024	Bueno	Activo
297	SEDE CENTRAL	74 Oficina	64 Mobiliario	CAJONERA RODABLE DE MELAMINA	746419250207	29/11/2024	Bueno	Activo
298	SEDE CENTRAL	74 Oficina	64 Mobiliario	CAJONERA RODABLE DE MELAMINA	746419250208	29/11/2024	Bueno	Activo
299	SEDE CENTRAL	74 Oficina	64 Mobiliario	CAJONERA RODABLE DE MELAMINA	746419250209	29/11/2024	Bueno	Activo
300	SEDE CENTRAL	74 Oficina	64 Mobiliario	CAJONERA RODABLE DE MELAMINA	746419250210	29/11/2024	Bueno	Activo
301	SEDE CENTRAL	74 Oficina	64 Mobiliario	CAJONERA RODABLE DE MELAMINA	746419250211	29/11/2024	Bueno	Activo
302	SEDE CENTRAL	74 Oficina	64 Mobiliario	CAJONERA RODABLE DE MELAMINA	746419250212	29/11/2024	Bueno	Activo
303	SEDE CENTRAL	74 Oficina	64 Mobiliario	CAJONERA RODABLE DE MELAMINA	746419250213	29/11/2024	Bueno	Activo
304	SEDE CENTRAL	74 Oficina	64 Mobiliario	CAJONERA RODABLE DE MELAMINA	746419250214	29/11/2024	Bueno	Activo
305	SEDE CENTRAL	74 Oficina	64 Mobiliario	CAJONERA RODABLE DE MELAMINA	746419250215	29/11/2024	Bueno	Activo
306	SEDE CENTRAL	74 Oficina	64 Mobiliario	CAJONERA RODABLE DE MELAMINA	746419250216	29/11/2024	Bueno	Activo
307	SEDE CENTRAL	74 Oficina	64 Mobiliario	CAJONERA RODABLE DE MELAMINA	746419250217	29/11/2024	Bueno	Activo
308	SEDE CENTRAL	74 Oficina	64 Mobiliario	CAJONERA RODABLE DE MELAMINA	746419250218	29/11/2024	Bueno	Activo
309	SEDE CENTRAL	74 Oficina	64 Mobiliario	CAJONERA RODABLE DE MELAMINA	746419250219	29/11/2024	Bueno	Activo
310	SEDE CENTRAL	74 Oficina	64 Mobiliario	CAJONERA RODABLE DE MELAMINA	746419250220	29/11/2024	Bueno	Activo
311	SEDE CENTRAL	74 Oficina	64 Mobiliario	CAJONERA RODABLE DE MELAMINA	746419250221	29/11/2024	Bueno	Activo
312	SEDE CENTRAL	74 Oficina	64 Mobiliario	CAJONERA RODABLE DE MELAMINA	746419250222	29/11/2024	Bueno	Activo

N°	Nombre del Local	Grupo	Clase	Denominación del bien	Código Patrimonial	Fecha de Adquisición	Estado	Condición
	A	B	C	D	E	F	G	H
313	SEDE CENTRAL	74 Oficina	64 Mobiliario	CAJONERA RODABLE DE MELAMINA	746419250223	29/11/2024	Bueno	Activo
314	SEDE CENTRAL	74 Oficina	64 Mobiliario	CAJONERA RODABLE DE MELAMINA	746419250224	29/11/2024	Bueno	Activo
315	SEDE CENTRAL	74 Oficina	64 Mobiliario	CAJONERA RODABLE DE MELAMINA	746419250225	29/11/2024	Bueno	Activo
316	SEDE CENTRAL	74 Oficina	64 Mobiliario	CAJONERA RODABLE DE MELAMINA	746419250226	29/11/2024	Bueno	Activo
317	SEDE CENTRAL	74 Oficina	64 Mobiliario	CAJONERA RODABLE DE MELAMINA	746419250227	29/11/2024	Bueno	Activo
318	SEDE CENTRAL	74 Oficina	64 Mobiliario	CAJONERA RODABLE DE MELAMINA	746419250228	29/11/2024	Bueno	Activo
319	SEDE CENTRAL	74 Oficina	64 Mobiliario	CAJONERA RODABLE DE MELAMINA	746419250229	29/11/2024	Bueno	Activo
320	SEDE CENTRAL	74 Oficina	64 Mobiliario	CAJONERA RODABLE DE MELAMINA	746419250230	29/11/2024	Bueno	Activo
321	SEDE CENTRAL	74 Oficina	64 Mobiliario	CAJONERA RODABLE DE MELAMINA	746419250231	29/11/2024	Bueno	Activo
322	SEDE CENTRAL	74 Oficina	64 Mobiliario	CAJONERA RODABLE DE MELAMINA	746419250232	29/11/2024	Bueno	Activo
323	SEDE CENTRAL	74 Oficina	64 Mobiliario	CAJONERA RODABLE DE MELAMINA	746419250233	29/11/2024	Bueno	Activo
324	SEDE CENTRAL	74 Oficina	64 Mobiliario	CAJONERA RODABLE DE MELAMINA	746419250234	29/11/2024	Bueno	Activo
325	SEDE CENTRAL	74 Oficina	64 Mobiliario	CAJONERA RODABLE DE MELAMINA	746419250235	29/11/2024	Bueno	Activo
326	SEDE CENTRAL	74 Oficina	64 Mobiliario	CAJONERA RODABLE DE MELAMINA	746419250236	29/11/2024	Bueno	Activo
327	SEDE CENTRAL	74 Oficina	64 Mobiliario	CAJONERA RODABLE DE MELAMINA	746419250237	29/11/2024	Bueno	Activo
328	SEDE CENTRAL	74 Oficina	64 Mobiliario	CAJONERA RODABLE DE MELAMINA	746419250238	29/11/2024	Bueno	Activo
329	SEDE CENTRAL	74 Oficina	64 Mobiliario	CAJONERA RODABLE DE MELAMINA	746419250239	29/11/2024	Bueno	Activo
330	SEDE CENTRAL	74 Oficina	64 Mobiliario	CAJONERA RODABLE DE MELAMINA	746419250240	29/11/2024	Bueno	Activo
331	SEDE CENTRAL	74 Oficina	64 Mobiliario	CAJONERA RODABLE DE MELAMINA	746419250241	29/11/2024	Bueno	Activo
332	SEDE CENTRAL	74 Oficina	64 Mobiliario	CAJONERA RODABLE DE MELAMINA	746419250242	29/11/2024	Bueno	Activo
333	SEDE CENTRAL	74 Oficina	64 Mobiliario	CAJONERA RODABLE DE MELAMINA	746419250243	29/11/2024	Bueno	Activo
334	SEDE CENTRAL	74 Oficina	64 Mobiliario	CAJONERA RODABLE DE MELAMINA	746419250244	29/11/2024	Bueno	Activo
335	SEDE CENTRAL	74 Oficina	64 Mobiliario	CAJONERA RODABLE DE MELAMINA	746419250245	29/11/2024	Bueno	Activo

N°	Nombre del Local	Grupo	Clase	Denominación del bien	Código Patrimonial	Fecha de Adquisición	Estado	Condición
	A	B	C	D	E	F	G	H
336	SEDE CENTRAL	74 Oficina	64 Mobiliario	CAJONERA RODABLE DE MELAMINA	746419250246	29/11/2024	Bueno	Activo
337	SEDE CENTRAL	74 Oficina	64 Mobiliario	CAJONERA RODABLE DE MELAMINA	746419250247	29/11/2024	Bueno	Activo
338	SEDE CENTRAL	74 Oficina	64 Mobiliario	CAJONERA RODABLE DE MELAMINA	746419250248	29/11/2024	Bueno	Activo
339	SEDE CENTRAL	74 Oficina	64 Mobiliario	CAJONERA RODABLE DE MELAMINA	746419250249	29/11/2024	Bueno	Activo
340	SEDE CENTRAL	74 Oficina	64 Mobiliario	CAJONERA RODABLE DE MELAMINA	746419250250	29/11/2024	Bueno	Activo
341	SEDE CENTRAL	74 Oficina	64 Mobiliario	CAJONERA RODABLE DE MELAMINA	746419250251	29/11/2024	Bueno	Activo
342	SEDE CENTRAL	74 Oficina	64 Mobiliario	CAJONERA RODABLE DE MELAMINA	746419250252	29/11/2024	Bueno	Activo
343	SEDE CENTRAL	74 Oficina	64 Mobiliario	CAJONERA RODABLE DE MELAMINA	746419250253	29/11/2024	Bueno	Activo
344	SEDE CENTRAL	74 Oficina	64 Mobiliario	CAJONERA RODABLE DE MELAMINA	746419250254	29/11/2024	Bueno	Activo
345	SEDE CENTRAL	74 Oficina	64 Mobiliario	CAJONERA RODABLE DE MELAMINA	746419250255	29/11/2024	Bueno	Activo
346	SEDE CENTRAL	74 Oficina	64 Mobiliario	CAJONERA RODABLE DE MELAMINA	746419250256	29/11/2024	Bueno	Activo
347	SEDE CENTRAL	74 Oficina	64 Mobiliario	CAJONERA RODABLE DE MELAMINA	746419250257	29/11/2024	Bueno	Activo
348	SEDE CENTRAL	74 Oficina	64 Mobiliario	CAJONERA RODABLE DE MELAMINA	746419250258	29/11/2024	Bueno	Activo
349	SEDE CENTRAL	74 Oficina	64 Mobiliario	CAJONERA RODABLE DE MELAMINA	746419250259	29/11/2024	Bueno	Activo
350	SEDE CENTRAL	74 Oficina	64 Mobiliario	CAJONERA RODABLE DE MELAMINA	746419250260	29/11/2024	Bueno	Activo
351	SEDE CENTRAL	74 Oficina	64 Mobiliario	CAJONERA RODABLE DE MELAMINA	746419250261	29/11/2024	Bueno	Activo
352	SEDE CENTRAL	74 Oficina	64 Mobiliario	CAJONERA RODABLE DE MELAMINA	746419250262	29/11/2024	Bueno	Activo
353	SEDE CENTRAL	74 Oficina	64 Mobiliario	CAJONERA RODABLE DE MELAMINA	746419250263	29/11/2024	Bueno	Activo
354	SEDE CENTRAL	74 Oficina	64 Mobiliario	CAJONERA RODABLE DE MELAMINA	746419250264	29/11/2024	Bueno	Activo
355	SEDE CENTRAL	74 Oficina	64 Mobiliario	CAJONERA RODABLE DE MELAMINA	746419250265	29/11/2024	Bueno	Activo
356	SEDE CENTRAL	74 Oficina	64 Mobiliario	CAJONERA RODABLE DE MELAMINA	746419250266	29/11/2024	Bueno	Activo
357	SEDE CENTRAL	74 Oficina	64 Mobiliario	CAJONERA RODABLE DE MELAMINA	746419250267	29/11/2024	Bueno	Activo
358	SEDE CENTRAL	74 Oficina	64 Mobiliario	CAJONERA RODABLE DE MELAMINA	746419250268	29/11/2024	Bueno	Activo

N°	Nombre del Local	Grupo	Clase	Denominación del bien	Código Patrimonial	Fecha de Adquisición	Estado	Condición
	A	B	C	D	E	F	G	H
359	SEDE CENTRAL	74 Oficina	64 Mobiliario	CAJONERA RODABLE DE MELAMINA	746419250269	29/11/2024	Bueno	Activo
360	SEDE CENTRAL	74 Oficina	64 Mobiliario	CAJONERA RODABLE DE MELAMINA	746419250270	29/11/2024	Bueno	Activo
361	SEDE CENTRAL	74 Oficina	64 Mobiliario	CAJONERA RODABLE DE MELAMINA	746419250271	29/11/2024	Bueno	Activo
362	SEDE CENTRAL	74 Oficina	64 Mobiliario	CAJONERA RODABLE DE MELAMINA	746419250272	29/11/2024	Bueno	Activo
363	SEDE CENTRAL	74 Oficina	64 Mobiliario	CAJONERA RODABLE DE MELAMINA	746419250273	29/11/2024	Bueno	Activo
364	SEDE CENTRAL	74 Oficina	64 Mobiliario	CAJONERA RODABLE DE MELAMINA	746419250274	29/11/2024	Bueno	Activo
365	SEDE CENTRAL	74 Oficina	64 Mobiliario	CAJONERA RODABLE DE MELAMINA 40 cm X 50 cm X 60 cm	746419250001	21/06/2016	Regular	Activo
366	SEDE CENTRAL	74 Oficina	64 Mobiliario	CAJONERA RODABLE DE MELAMINA 40 cm X 50 cm X 60 cm	746419250002	21/06/2016	Regular	Activo
367	SEDE CENTRAL	74 Oficina	64 Mobiliario	CAJONERA RODABLE DE MELAMINA 40 cm X 50 cm X 60 cm	746419250003	21/06/2016	Regular	Activo
368	SEDE CENTRAL	74 Oficina	64 Mobiliario	CAJONERA RODABLE DE MELAMINA 40 cm X 50 cm X 60 cm	746419250004	21/06/2016	Regular	Activo
369	SEDE CENTRAL	74 Oficina	64 Mobiliario	CAJONERA RODABLE DE MELAMINA 40 cm X 50 cm X 60 cm	746419250005	21/06/2016	Regular	Activo
370	SEDE CENTRAL	74 Oficina	64 Mobiliario	CAJONERA RODABLE DE MELAMINA 40 cm X 50 cm X 60 cm	746419250006	21/06/2016	Regular	Activo
371	SEDE CENTRAL	74 Oficina	64 Mobiliario	CAJONERA RODABLE DE MELAMINA 40 cm X 50 cm X 60 cm	746419250007	21/06/2016	Regular	Activo
372	SEDE CENTRAL	74 Oficina	64 Mobiliario	CAJONERA RODABLE DE MELAMINA 40 cm X 50 cm X 60 cm	746419250008	21/06/2016	Regular	Activo
373	SEDE CENTRAL	74 Oficina	64 Mobiliario	CAJONERA RODABLE DE MELAMINA 40 cm X 50 cm X 60 cm	746419250009	21/06/2016	Regular	Activo
374	SEDE CENTRAL	74 Oficina	64 Mobiliario	CAJONERA RODABLE DE MELAMINA 40 cm X 50 cm X 60 cm	746419250010	21/06/2016	Regular	Activo
375	SEDE CENTRAL	95 Telecomunicaciones	22 Equipo	CAMARA DE VIDEO	952214670001	22/11/2019	Regular	Activo
376	SEDE CENTRAL	95 Telecomunicaciones	22 Equipo	CAMARA DE VIDEO	952214670002	22/11/2019	Regular	Activo
377	SEDE CENTRAL	95 Telecomunicaciones	22 Equipo	CAMARA DE VIDEO DIGITAL	952214700013	30/03/2021	Bueno	Activo
378	SEDE CENTRAL	95 Telecomunicaciones	22 Equipo	CAMARA DE VIDEO DIGITAL	952214700014	13/08/2021	Bueno	Activo
379	SEDE CENTRAL	95 Telecomunicaciones	22 Equipo	CAMARA DE VIDEO DIGITAL	952214700015	13/08/2021	Bueno	Activo
380	SEDE CENTRAL	95 Telecomunicaciones	22 Equipo	CAMARA DE VIDEO DIGITAL	952214700016	13/08/2021	Bueno	Activo
381	SEDE CENTRAL	95 Telecomunicaciones	22 Equipo	CAMARA DE VIDEO DIGITAL IP	952214700008	20/12/2017	Regular	Activo

N°	Nombre del Local	Grupo	Clase	Denominación del bien	Código Patrimonial	Fecha de Adquisición	Estado	Condición
	A	B	C	D	E	F	G	H
382	SEDE CENTRAL	95 Telecomunicaciones	22 Equipo	CAMARA DE VIDEO DIGITAL IP	952214700009	12/12/2019	Regular	Activo
383	SEDE CENTRAL	95 Telecomunicaciones	22 Equipo	CAMARA DE VIDEO DIGITAL IP	952214700010	12/12/2019	Regular	Activo
384	SEDE CENTRAL	95 Telecomunicaciones	22 Equipo	CAMARA DE VIDEO DIGITAL IP TIPO DOMO	952214700004	9/12/2016	Regular	Activo
385	SEDE CENTRAL	95 Telecomunicaciones	22 Equipo	CAMARA DE VIDEO DIGITAL IP TIPO DOMO	952214700005	9/12/2016	Regular	Activo
386	SEDE CENTRAL	95 Telecomunicaciones	22 Equipo	CAMARA DE VIDEO DIGITAL IP TIPO DOMO	952214700011	12/12/2019	Regular	Activo
387	SEDE CENTRAL	95 Telecomunicaciones	22 Equipo	CAMARA DE VIDEO DIGITAL IP TIPO FIJA MINIDOMO	952214700007	20/12/2017	Regular	Activo
388	SEDE CENTRAL	95 Telecomunicaciones	22 Equipo	CÁMARA DE VIDEO TIPO TUBO LENTE FIJO 2 MP	952214670003	21/11/2024	Bueno	Activo
389	SEDE CENTRAL	95 Telecomunicaciones	22 Equipo	CAMARA DOMO A COLOR	952214740001	9/12/2016	Regular	Activo
390	SEDE CENTRAL	95 Telecomunicaciones	22 Equipo	CAMARA DOMO A COLOR	952214740002	9/12/2016	Regular	Activo
391	SEDE CENTRAL	95 Telecomunicaciones	22 Equipo	CAMARA DOMO A COLOR	952214740003	9/12/2016	Regular	Activo
392	SEDE CENTRAL	95 Telecomunicaciones	22 Equipo	CAMARA DOMO A COLOR	952214740004	9/12/2016	Regular	Activo
393	SEDE CENTRAL	95 Telecomunicaciones	22 Equipo	CAMARA DOMO A COLOR	952214740005	9/12/2016	Regular	Activo
394	SEDE CENTRAL	95 Telecomunicaciones	22 Equipo	CAMARA DOMO A COLOR	952214740006	9/12/2016	Regular	Activo
395	SEDE CENTRAL	74 Oficina	22 Equipo	CAMARA FOTOGRAFICA DIGITAL	742208970001	19/12/2016	Regular	Activo
396	SEDE CENTRAL	74 Oficina	22 Equipo	CAMARA FOTOGRAFICA DIGITAL	742208970002	19/12/2016	Regular	Activo
397	SEDE CENTRAL	74 Oficina	22 Equipo	CAMARA FOTOGRAFICA DIGITAL	742208970004	14/12/2018	Regular	Activo
398	SEDE CENTRAL	74 Oficina	22 Equipo	CAMARA FOTOGRAFICA DIGITAL	742208970005	11/06/2024	Bueno	Activo
399	SEDE CENTRAL	53 Hospitalización	64 Mobiliario	CAMILLA DE METAL CON CABECERA GRADUABLE	536425250001	21/10/2020	Bueno	Activo
400	SEDE CENTRAL	53 Hospitalización	64 Mobiliario	CAMILLA DE POLIETILENO	536424060001	16/05/2017	Regular	Activo
401	SEDE CENTRAL	53 Hospitalización	64 Mobiliario	CAMILLA DE POLIETILENO	536424060002	26/12/2019	Regular	Activo
402	SEDE CENTRAL	74 Oficina	08 Cómputo	CAPTURADOR DE IMAGEN - SCANNER	740800500001	23/10/2017	Regular	Activo
403	SEDE CENTRAL	74 Oficina	08 Cómputo	CAPTURADOR DE IMAGEN - SCANNER	740800500002	19/10/2018	Regular	Activo
404	SEDE CENTRAL	74 Oficina	08 Cómputo	CAPTURADOR DE IMAGEN - SCANNER	740800500003	18/12/2019	Regular	Activo

N°	Nombre del Local	Grupo	Clase	Denominación del bien	Código Patrimonial	Fecha de Adquisición	Estado	Condición
	A	B	C	D	E	F	G	H
405	SEDE CENTRAL	74 Oficina	08 Cómputo	CAPTURADOR DE IMAGEN - SCANNER	740800500004	18/12/2019	Regular	Activo
406	SEDE CÉNTRICA	74 Oficina	08 Cómputo	CAPTURADOR DE IMAGEN - SCANNER PORTATIL	740800500005	18/12/2019	Regular	Activo
407	SEDE CÉNTRICA	95 Telecomunicaciones	22 Equipo	CAPTURADOR DE VIDEO	952214760001	22/11/2019	Regular	Activo
408	SEDE CÉNTRICA	95 Telecomunicaciones	22 Equipo	CAPTURADOR DE VIDEO	952214760002	22/11/2019	Regular	Activo
409	SEDE CÉNTRICA	95 Telecomunicaciones	22 Equipo	CAPTURADOR DE VIDEO	952214760003	22/11/2019	Regular	Activo
410	SEDE CENTRAL	74 Oficina	64 Mobiliario	CARRO TRANSPORTADOR DE MELAMINA 50 cm X 85 cm X 90 cm	746427960002	31/12/2018	Regular	Activo
411	SEDE CENTRAL	74 Oficina	64 Mobiliario	CARRO TRANSPORTADOR DE MELAMINA 50 cm X 85 cm X 90 cm	746427960003	31/12/2018	Regular	Activo
412	SEDE CENTRAL	74 Oficina	64 Mobiliario	CARRO TRANSPORTADOR DE MELAMINA 50 cm X 85 cm X 90 cm	746427960004	31/12/2018	Regular	Activo
413	SEDE CENTRAL	74 Oficina	64 Mobiliario	CARRO TRANSPORTADOR DE MELAMINA 50 cm X 85 cm X 90 cm	746427960005	31/12/2018	Regular	Activo
414	SEDE CENTRAL	74 Oficina	64 Mobiliario	CARRO TRANSPORTADOR DE MELAMINA 50 cm X 85 cm X 90 cm	746427960006	22/11/2019	Regular	Activo
415	SEDE CENTRAL	74 Oficina	64 Mobiliario	CARRO TRANSPORTADOR DE MELAMINA 50 cm X 85 cm X 90 cm	746427960007	22/11/2019	Regular	Activo
416	SEDE CENTRAL	74 Oficina	64 Mobiliario	CASILLERO DE METAL - LOOKER DE 10 PUERTAS	746428980002	20/12/2021	Bueno	Activo
417	SEDE CENTRAL	74 Oficina	64 Mobiliario	CASILLERO DE METAL - LOOKER DE 10 PUERTAS	746428980003	20/12/2021	Bueno	Activo
418	SEDE CENTRAL	95 Telecomunicaciones	22 Equipo	CIRCUITO CERRADO DE VIDEO VIGILANCIA	952215990001	11/12/2019	Regular	Activo
419	SEDE CENTRAL	53 Hospitalización	64 Mobiliario	COCHE METALICO PARA CURACIONES	536430960001	21/10/2020	Bueno	Activo
420	SEDE CENTRAL	53 Hospitalización	64 Mobiliario	COCHE METALICO PARA TRANSPORTE EN GENERAL	536434770001	14/02/2017	Regular	Activo
421	SEDE CÉNTRICA	74 Oficina	08 Cómputo	COMPUTADORA PERSONAL PORTATIL	740805000011	10/10/2018	Regular	Activo
422	SEDE OROPÉNDOLAS	74 Oficina	08 Cómputo	COMPUTADORA PERSONAL PORTATIL	740805000012	10/10/2018	Regular	Activo
423	SEDE CENTRAL	74 Oficina	08 Cómputo	COMPUTADORA PERSONAL PORTATIL	740805000013	10/10/2018	Regular	Activo
424	SEDE CÉNTRICA	74 Oficina	08 Cómputo	COMPUTADORA PERSONAL PORTATIL	740805000015	10/10/2018	Regular	Activo
425	SEDE CÉNTRICA	74 Oficina	08 Cómputo	COMPUTADORA PERSONAL PORTATIL	740805000016	10/10/2018	Regular	Activo
426	SEDE CENTRAL	74 Oficina	08 Cómputo	COMPUTADORA PERSONAL PORTATIL	740805000017	10/10/2018	Regular	Activo
427	SEDE CÉNTRICA	74 Oficina	08 Cómputo	COMPUTADORA PERSONAL PORTATIL	740805000018	10/10/2018	Regular	Activo

N°	Nombre del Local	Grupo	Clase	Denominación del bien	Código Patrimonial	Fecha de Adquisición	Estado	Condición
	A	B	C	D	E	F	G	H
428	SEDE CÉNTRICA	74 Oficina	08 Cómputo	COMPUTADORA PERSONAL PORTATIL	740805000019	10/10/2018	Regular	Activo
429	SEDE CÉNTRICA	74 Oficina	08 Cómputo	COMPUTADORA PERSONAL PORTATIL	740805000020	10/10/2018	Regular	Activo
430	SEDE OROPÉNDOLAS	74 Oficina	08 Cómputo	COMPUTADORA PERSONAL PORTATIL	740805000021	10/10/2018	Regular	Activo
431	SEDE CÉNTRICA	74 Oficina	08 Cómputo	COMPUTADORA PERSONAL PORTATIL	740805000023	10/10/2018	Regular	Activo
432	SEDE CÉNTRICA	74 Oficina	08 Cómputo	COMPUTADORA PERSONAL PORTATIL	740805000024	10/10/2018	Regular	Activo
433	SEDE CENTRAL	74 Oficina	08 Cómputo	COMPUTADORA PERSONAL PORTATIL	740805000025	10/10/2018	Regular	Activo
434	SEDE OROPÉNDOLAS	74 Oficina	08 Cómputo	COMPUTADORA PERSONAL PORTATIL	740805000026	20/10/2020	Bueno	Activo
435	SEDE CÉNTRICA	74 Oficina	08 Cómputo	COMPUTADORA PERSONAL PORTATIL	740805000027	1/12/2020	Bueno	Activo
436	SEDE CÉNTRICA	74 Oficina	08 Cómputo	COMPUTADORA PERSONAL PORTATIL	740805000028	1/12/2020	Bueno	Activo
437	SEDE CENTRAL	74 Oficina	08 Cómputo	COMPUTADORA PERSONAL PORTATIL	740805000029	1/12/2020	Bueno	Activo
438	SEDE CENTRAL	74 Oficina	08 Cómputo	COMPUTADORA PERSONAL PORTATIL	740805000030	1/12/2020	Bueno	Activo
439	SEDE CÉNTRICA	74 Oficina	08 Cómputo	COMPUTADORA PERSONAL PORTATIL	740805000031	1/12/2020	Bueno	Activo
440	SEDE CENTRAL	74 Oficina	08 Cómputo	COMPUTADORA PERSONAL PORTATIL	740805000032	1/12/2020	Bueno	Activo
441	SEDE CENTRAL	74 Oficina	08 Cómputo	COMPUTADORA PERSONAL PORTATIL	740805000033	1/12/2020	Bueno	Activo
442	SEDE CÉNTRICA	74 Oficina	08 Cómputo	COMPUTADORA PERSONAL PORTATIL	740805000034	1/12/2020	Bueno	Activo
443	SEDE CÉNTRICA	74 Oficina	08 Cómputo	COMPUTADORA PERSONAL PORTATIL	740805000035	1/12/2020	Bueno	Activo
444	SEDE CÉNTRICA	74 Oficina	08 Cómputo	COMPUTADORA PERSONAL PORTATIL	740805000036	1/12/2020	Bueno	Activo
445	SEDE CÉNTRICA	74 Oficina	08 Cómputo	COMPUTADORA PERSONAL PORTATIL	740805000037	1/12/2020	Bueno	Activo
446	SEDE OROPÉNDOLAS	74 Oficina	08 Cómputo	COMPUTADORA PERSONAL PORTATIL	740805000038	1/12/2020	Bueno	Activo
447	SEDE CÉNTRICA	74 Oficina	08 Cómputo	COMPUTADORA PERSONAL PORTATIL	740805000039	1/12/2020	Bueno	Activo
448	SEDE CÉNTRICA	74 Oficina	08 Cómputo	COMPUTADORA PERSONAL PORTATIL	740805000040	1/12/2020	Bueno	Activo
449	SEDE CENTRAL	74 Oficina	08 Cómputo	COMPUTADORA PERSONAL PORTATIL	740805000041	1/12/2020	Bueno	Activo
450	SEDE CÉNTRICA	74 Oficina	08 Cómputo	COMPUTADORA PERSONAL PORTATIL	740805000042	1/12/2020	Bueno	Activo

N°	Nombre del Local	Grupo	Clase	Denominación del bien	Código Patrimonial	Fecha de Adquisición	Estado	Condición
	A	B	C	D	E	F	G	H
451	SEDE CÉNTRICA	74 Oficina	08 Cómputo	COMPUTADORA PERSONAL PORTATIL	740805000043	1/12/2020	Bueno	Activo
452	SEDE OROPÉNDOLAS	74 Oficina	08 Cómputo	COMPUTADORA PERSONAL PORTATIL	740805000044	1/12/2020	Bueno	Activo
453	SEDE CÉNTRICA	74 Oficina	08 Cómputo	COMPUTADORA PERSONAL PORTATIL	740805000045	1/12/2020	Bueno	Activo
454	SEDE CÉNTRICA	74 Oficina	08 Cómputo	COMPUTADORA PERSONAL PORTATIL	740805000046	1/12/2020	Bueno	Activo
455	SEDE CENTRAL	74 Oficina	08 Cómputo	COMPUTADORA PERSONAL PORTATIL	740805000047	1/12/2020	Bueno	Activo
456	SEDE CENTRAL	74 Oficina	08 Cómputo	COMPUTADORA PERSONAL PORTATIL	740805000048	1/12/2020	Bueno	Activo
457	SEDE CÉNTRICA	74 Oficina	08 Cómputo	COMPUTADORA PERSONAL PORTATIL	740805000078	13/06/2024	Bueno	Activo
458	SEDE CÉNTRICA	74 Oficina	08 Cómputo	COMPUTADORA PERSONAL PORTATIL CON PANTALLA DE 14 in	740805000001	2/03/2017	Regular	Activo
459	SEDE CÉNTRICA	74 Oficina	08 Cómputo	COMPUTADORA PERSONAL PORTATIL CON PANTALLA DE 14 in	740805000002	2/03/2017	Regular	Activo
460	SEDE CÉNTRICA	74 Oficina	08 Cómputo	COMPUTADORA PERSONAL PORTATIL CON PANTALLA DE 14 in	740805000003	2/03/2017	Regular	Activo
461	SEDE CÉNTRICA	74 Oficina	08 Cómputo	COMPUTADORA PERSONAL PORTATIL CON PANTALLA DE 14 in	740805000007	2/03/2017	Regular	Activo
462	SEDE CENTRAL	74 Oficina	08 Cómputo	COMPUTADORA PERSONAL PORTATIL CON PANTALLA DE 14 in	740805000008	2/03/2017	Regular	Activo
463	SEDE CÉNTRICA	74 Oficina	08 Cómputo	COMPUTADORA PERSONAL PORTATIL CON PANTALLA DE 14 in	740805000009	30/03/2018	Regular	Activo
464	SEDE OROPÉNDOLAS	74 Oficina	08 Cómputo	COMPUTADORA PERSONAL PORTATIL CON PANTALLA DE 14 in	740805000010	30/03/2018	Regular	Activo
465	SEDE CENTRAL	74 Oficina	08 Cómputo	COMPUTADORA PESONAL PÓRTATIL	740805000049	18/06/2021	Bueno	Activo
466	SEDE CÉNTRICA	74 Oficina	08 Cómputo	COMPUTADORA PESONAL PÓRTATIL	740805000050	18/06/2021	Bueno	Activo
467	SEDE CÉNTRICA	74 Oficina	08 Cómputo	COMPUTADORA PESONAL PÓRTATIL	740805000051	18/06/2021	Bueno	Activo
468	SEDE CÉNTRICA	74 Oficina	08 Cómputo	COMPUTADORA PESONAL PÓRTATIL	740805000052	18/06/2021	Bueno	Activo
469	SEDE CÉNTRICA	74 Oficina	08 Cómputo	COMPUTADORA PESONAL PÓRTATIL	740805000053	18/06/2021	Bueno	Activo
470	SEDE CENTRAL	74 Oficina	08 Cómputo	COMPUTADORA PESONAL PÓRTATIL	740805000054	18/06/2021	Bueno	Activo
471	SEDE OROPÉNDOLAS	74 Oficina	08 Cómputo	COMPUTADORA PESONAL PÓRTATIL	740805000055	18/06/2021	Bueno	Activo
472	SEDE CÉNTRICA	74 Oficina	08 Cómputo	COMPUTADORA PESONAL PÓRTATIL	740805000056	18/06/2021	Bueno	Activo
473	SEDE CÉNTRICA	74 Oficina	08 Cómputo	COMPUTADORA PESONAL PÓRTATIL	740805000057	18/06/2021	Bueno	Activo

N°	Nombre del Local	Grupo	Clase	Denominación del bien	Código Patrimonial	Fecha de Adquisición	Estado	Condición
	A	B	C	D	E	F	G	H
474	SEDE CÉNTRICA	74 Oficina	08 Cómputo	COMPUTADORA PESONAL PÓRTATIL	740805000058	18/06/2021	Bueno	Activo
475	SEDE OROPÉNDOLAS	74 Oficina	08 Cómputo	COMPUTADORA PESONAL PÓRTATIL	740805000059	18/06/2021	Bueno	Activo
476	SEDE CÉNTRICA	74 Oficina	08 Cómputo	COMPUTADORA PESONAL PÓRTATIL	740805000060	18/06/2021	Bueno	Activo
477	SEDE CÉNTRICA	74 Oficina	08 Cómputo	COMPUTADORA PESONAL PÓRTATIL	740805000061	18/06/2021	Bueno	Activo
478	SEDE CENTRAL	74 Oficina	08 Cómputo	COMPUTADORA PESONAL PÓRTATIL	740805000062	18/06/2021	Bueno	Activo
479	SEDE CENTRAL	74 Oficina	08 Cómputo	COMPUTADORA PESONAL PÓRTATIL	740805000063	18/06/2021	Bueno	Activo
480	SEDE CENTRAL	74 Oficina	08 Cómputo	COMPUTADORA PESONAL PÓRTATIL	740805000064	18/06/2021	Bueno	Activo
481	SEDE CÉNTRICA	74 Oficina	08 Cómputo	COMPUTADORA PESONAL PÓRTATIL	740805000065	18/06/2021	Bueno	Activo
482	SEDE CÉNTRICA	74 Oficina	08 Cómputo	COMPUTADORA PESONAL PÓRTATIL	740805000066	18/06/2021	Bueno	Activo
483	SEDE CÉNTRICA	74 Oficina	08 Cómputo	COMPUTADORA PESONAL PÓRTATIL	740805000067	18/06/2021	Bueno	Activo
484	SEDE OROPÉNDOLAS	74 Oficina	08 Cómputo	COMPUTADORA PESONAL PÓRTATIL	740805000068	18/06/2021	Bueno	Activo
485	SEDE CENTRAL	74 Oficina	08 Cómputo	COMPUTADORA PESONAL PÓRTATIL	740805000069	18/06/2021	Bueno	Activo
486	SEDE CENTRAL	74 Oficina	08 Cómputo	COMPUTADORA PESONAL PÓRTATIL	740805000070	18/06/2021	Bueno	Activo
487	SEDE CÉNTRICA	74 Oficina	08 Cómputo	COMPUTADORA PESONAL PÓRTATIL	740805000071	18/06/2021	Bueno	Activo
488	SEDE CÉNTRICA	74 Oficina	08 Cómputo	COMPUTADORA PESONAL PÓRTATIL	740805000072	18/06/2021	Bueno	Activo
489	SEDE CÉNTRICA	74 Oficina	08 Cómputo	COMPUTADORA PESONAL PÓRTATIL	740805000073	18/06/2021	Bueno	Activo
490	SEDE CÉNTRICA	74 Oficina	08 Cómputo	COMPUTADORA PESONAL PÓRTATIL	740805000074	18/06/2021	Bueno	Activo
491	SEDE CÉNTRICA	74 Oficina	08 Cómputo	COMPUTADORA PESONAL PÓRTATIL	740805000075	18/06/2021	Bueno	Activo
492	SEDE CÉNTRICA	74 Oficina	08 Cómputo	COMPUTADORA PESONAL PÓRTATIL	740805000076	18/06/2021	Bueno	Activo
493	SEDE CÉNTRICA	74 Oficina	08 Cómputo	COMPUTADORA PESONAL PÓRTATIL	740805000077	27/01/2023	Bueno	Activo
494	SEDE CENTRAL	95 Telecomunicaciones	22 Equipo	CONSOLA PARA CONTROL DE AUDIO	952218640001	14/12/2016	Regular	Activo
495	SEDE CENTRAL	95 Telecomunicaciones	22 Equipo	CONSOLA PARA CONTROL DE AUDIO DE 16 CANALES	952218640002	6/12/2018	Regular	Activo
496	SEDE CENTRAL	74 Oficina	64 Mobiliario	CREDENZA DE MELAMINA	746432710002	30/03/2018	Regular	Activo

N°	Nombre del Local	Grupo	Clase	Denominación del bien	Código Patrimonial	Fecha de Adquisición	Estado	Condición
	A	B	C	D	E	F	G	H
497	SEDE CENTRAL	74 Oficina	64 Mobiliario	CREDENZA DE MELAMINA	746432710003	29/12/2017	Regular	Activo
498	SEDE CENTRAL	74 Oficina	64 Mobiliario	CREDENZA DE MELAMINA	746432710004	29/12/2017	Regular	Activo
499	SEDE CENTRAL	74 Oficina	64 Mobiliario	CREDENZA DE MELAMINA	746432710005	28/12/2018	Regular	Activo
500	SEDE CENTRAL	74 Oficina	64 Mobiliario	CREDENZA DE MELAMINA	746432710007	31/12/2018	Regular	Activo
501	SEDE CENTRAL	74 Oficina	64 Mobiliario	CREDENZA DE MELAMINA	746432710008	31/12/2018	Regular	Activo
502	SEDE CENTRAL	74 Oficina	64 Mobiliario	CREDENZA DE MELAMINA	746432710009	18/12/2019	Regular	Activo
503	SEDE CENTRAL	74 Oficina	64 Mobiliario	CREDENZA DE MELAMINA 40 cm X 70 cm X 90 cm	746432710001	2/11/2016	Regular	Activo
504	SEDE CENTRAL	74 Oficina	64 Mobiliario	CREDENZA DE MELAMINA DE 2 PUERTAS	746432710006	28/12/2018	Regular	Activo
505	SEDE CENTRAL	11 Aire Acondicionado y Refrigeración	22 Equipo	DESHUMEDECEDOR	112227470001	13/07/2016	Regular	Activo
506	SEDE CENTRAL	11 Aire Acondicionado y Refrigeración	22 Equipo	DESHUMEDECEDOR	112227470002	13/07/2016	Regular	Activo
507	SEDE CENTRAL	11 Aire Acondicionado y Refrigeración	22 Equipo	DESHUMEDECEDOR	112227470003	13/07/2016	Regular	Activo
508	SEDE CENTRAL	11 Aire Acondicionado y Refrigeración	22 Equipo	DESHUMEDECEDOR	112227470004	13/07/2016	Regular	Activo
509	SEDE CENTRAL	11 Aire Acondicionado y Refrigeración	22 Equipo	DESHUMEDECEDOR	112227470005	30/10/2019	Regular	Activo
510	SEDE CENTRAL	11 Aire Acondicionado y Refrigeración	22 Equipo	DESHUMEDECEDOR	112227470006	30/10/2019	Regular	Activo
511	SEDE OROPÉNDOLAS	74 Oficina	22 Equipo	DESTRUCTORA DE DOCUMENTOS	742216550001	25/11/2016	Regular	Activo
512	SEDE CENTRAL	74 Oficina	22 Equipo	DESTRUCTORA DE DOCUMENTOS	742216550002	25/11/2016	Regular	Activo
513	SEDE CENTRAL	74 Oficina	22 Equipo	DESTRUCTORA DE DOCUMENTOS	742216550003	25/11/2016	Regular	Activo
514	SEDE CÉNTRICA	74 Oficina	22 Equipo	DESTRUCTORA DE DOCUMENTOS	742216550004	25/11/2016	Regular	Activo
515	SEDE CENTRAL	74 Oficina	22 Equipo	DESTRUCTORA DE DOCUMENTOS	742216550005	25/11/2016	Regular	Activo
516	SEDE CENTRAL	74 Oficina	22 Equipo	DESTRUCTORA DE DOCUMENTOS	742216550006	25/11/2016	Regular	Activo
517	SEDE CENTRAL	74 Oficina	08 Cómputo	DISCO DURO EXTERNO DE 10 TB	740818500019	26/11/2019	Regular	Activo
518	SEDE CENTRAL	74 Oficina	08 Cómputo	DISCO DURO EXTERNO DE 10 TB	740818500020	26/11/2019	Regular	Activo
519	SEDE CENTRAL	74 Oficina	08 Cómputo	DISCO DURO EXTERNO DE 10 TB	740818500021	26/11/2019	Regular	Activo

N°	Nombre del Local	Grupo	Clase	Denominación del bien	Código Patrimonial	Fecha de Adquisición	Estado	Condición
	A	B	C	D	E	F	G	H
520	SEDE CENTRAL	74 Oficina	08 Cómputo	DISCO DURO EXTERNO DE 10 TB	740818500022	26/11/2019	Regular	Activo
521	SEDE CÉNTRICA	74 Oficina	08 Cómputo	DISCO DURO EXTERNO DE 2 TB	740818500007	18/09/2017	Regular	Activo
522	SEDE CENTRAL	74 Oficina	08 Cómputo	DISCO DURO EXTERNO DE 2 TB	740818500008	18/09/2017	Regular	Activo
523	SEDE CENTRAL	74 Oficina	08 Cómputo	DISCO DURO EXTERNO DE 2 TB	740818500009	18/09/2017	Regular	Activo
524	SEDE OROPÉNDOLAS	74 Oficina	08 Cómputo	DISCO DURO EXTERNO DE 2 TB	740818500010	18/09/2017	Regular	Activo
525	SEDE CÉNTRICA	74 Oficina	08 Cómputo	DISCO DURO EXTERNO DE 2 TB	740818500012	18/09/2017	Regular	Activo
526	SEDE CENTRAL	74 Oficina	08 Cómputo	DISCO DURO EXTERNO DE 2 TB	740818500013	18/09/2017	Regular	Activo
527	SEDE CENTRAL	74 Oficina	08 Cómputo	DISCO DURO EXTERNO DE 2 TB	740818500014	18/09/2017	Regular	Activo
528	SEDE CÉNTRICA	74 Oficina	08 Cómputo	DISCO DURO EXTERNO DE 4 TB	740818500005	13/12/2016	Regular	Activo
529	SEDE CENTRAL	74 Oficina	08 Cómputo	DISCO DURO EXTERNO DE 4 TB	740818500006	13/12/2016	Regular	Activo
530	SEDE CENTRAL	74 Oficina	08 Cómputo	DISCO DURO EXTERNO DE 4 TB	740818500015	21/12/2018	Regular	Activo
531	SEDE CENTRAL	74 Oficina	08 Cómputo	DISCO DURO EXTERNO DE 4 TB	740818500016	21/12/2018	Regular	Activo
532	SEDE CENTRAL	74 Oficina	08 Cómputo	DISCO DURO EXTERNO DE 4 TB	740818500017	21/12/2018	Regular	Activo
533	SEDE CENTRAL	74 Oficina	08 Cómputo	DISCO DURO EXTERNO DE 4 TB	740818500018	21/12/2018	Regular	Activo
534	SEDE CENTRAL	74 Oficina	08 Cómputo	DISCO DURO EXTERNO DE 4 TB	740818500023	12/12/2019	Regular	Activo
535	SEDE CENTRAL	74 Oficina	08 Cómputo	DISCO DURO EXTERNO DE 5 TB	740818500001	21/06/2016	Regular	Activo
536	SEDE CENTRAL	74 Oficina	08 Cómputo	DISCO DURO EXTERNO DE 5 TB	740818500003	19/09/2016	Regular	Activo
537	SEDE CENTRAL	74 Oficina	08 Cómputo	DISCO DURO EXTERNO DE 5 TB	740818500004	19/09/2016	Regular	Activo
538	SEDE CENTRAL	11 Aire Acondicionado y Refrigeración	22 Equipo	ENFRIADOR DE AIRE	112233170002	20/12/2016	Regular	Activo
539	SEDE CENTRAL	11 Aire Acondicionado y Refrigeración	22 Equipo	ENFRIADOR DE AIRE	112233170003	20/10/2016	Regular	Activo
540	SEDE CENTRAL	11 Aire Acondicionado y Refrigeración	22 Equipo	ENFRIADOR DE AIRE	112233170004	20/10/2016	Regular	Activo
541	SEDE CENTRAL	11 Aire Acondicionado y Refrigeración	22 Equipo	ENFRIADOR DE AIRE	112233170005	20/10/2016	Regular	Activo
542	SEDE CENTRAL	11 Aire Acondicionado y Refrigeración	22 Equipo	ENFRIADOR DE AIRE	112233170006	20/10/2016	Regular	Activo

N°	Nombre del Local	Grupo	Clase	Denominación del bien	Código Patrimonial	Fecha de Adquisición	Estado	Condición
	A	B	C	D	E	F	G	H
543	SEDE CENTRAL	11 Aire Acondicionado y Refrigeración	22 Equipo	ENFRIADOR DE AIRE	112233170007	20/10/2016	Regular	Activo
544	SEDE CENTRAL	11 Aire Acondicionado y Refrigeración	22 Equipo	ENFRIADOR DE AIRE	112233170008	20/10/2016	Regular	Activo
545	SEDE CENTRAL	11 Aire Acondicionado y Refrigeración	22 Equipo	ENFRIADOR DE AIRE	112233170009	20/10/2016	Regular	Activo
546	SEDE CENTRAL	11 Aire Acondicionado y Refrigeración	22 Equipo	ENFRIADOR DE AIRE	112233170010	20/10/2016	Regular	Activo
547	SEDE CENTRAL	11 Aire Acondicionado y Refrigeración	22 Equipo	ENFRIADOR DE AIRE	112233170012	20/10/2016	Regular	Activo
548	SEDE CENTRAL	11 Aire Acondicionado y Refrigeración	22 Equipo	ENFRIADOR DE AIRE	112233170013	20/10/2016	Regular	Activo
549	SEDE CENTRAL	11 Aire Acondicionado y Refrigeración	22 Equipo	ENFRIADOR DE AIRE	112233170016	20/10/2016	Regular	Activo
550	SEDE CENTRAL	11 Aire Acondicionado y Refrigeración	22 Equipo	EQUIPO DE AIRE ACONDICIONADO DE 12000 BTU SPLIT PARED	112236140011	27/12/2019	Regular	Activo
551	SEDE CENTRAL	11 Aire Acondicionado y Refrigeración	22 Equipo	EQUIPO DE AIRE ACONDICIONADO DE 12000 BTU SPLIT PARED	112236140012	27/12/2019	Regular	Activo
552	SEDE CENTRAL	11 Aire Acondicionado y Refrigeración	22 Equipo	EQUIPO DE AIRE ACONDICIONADO DE 18000 BTU SPLIT PARED	112236140009	20/12/2019	Regular	Activo
553	SEDE CENTRAL	11 Aire Acondicionado y Refrigeración	22 Equipo	EQUIPO DE AIRE ACONDICIONADO DE 24,000 BTU SPLIT PARED	112236140010	20/12/2019	Regular	Activo
554	SEDE CENTRAL	11 Aire Acondicionado y Refrigeración	22 Equipo	EQUIPO DE AIRE ACONDICIONADO DE 48,000 BTU SPLIT PISO/TECHO	112236140013	31/12/2019	Regular	Activo
555	SEDE CENTRAL	11 Aire Acondicionado y Refrigeración	22 Equipo	EQUIPO DE AIRE ACONDICIONADO DE 48,000 BTU SPLIT PISO/TECHO	112236140014	31/12/2019	Regular	Activo
556	SEDE CÉNTRICA	11 Aire Acondicionado y Refrigeración	22 Equipo	EQUIPO DE AIRE ACONDICIONADO DE PRESICIÓN	112233660001	21/02/2019	Regular	Activo
557	SEDE CÉNTRICA	11 Aire Acondicionado y Refrigeración	22 Equipo	EQUIPO DE AIRE ACONDICIONADO DE PRESICIÓN	112233660002	21/02/2019	Regular	Activo
558	SEDE CENTRAL	46 Electricidad y Electrónica	22 Equipo	EQUIPO DE ALARMA Y PROTECCION	462243540001	29/10/2019	Regular	Activo
559	SEDE CENTRAL	46 Electricidad y Electrónica	22 Equipo	EQUIPO DE ALARMA Y PROTECCION - CONSOLA DE ALERTA Y COMUNICACIONES	462243540002	20/10/2023	Bueno	Activo
560	SEDE OROPÉNDOLAS	74 Oficina	08 Cómputo	EQUIPO DE CONTROL DE ACCESO	740825800001	31/12/2018	Regular	Activo
561	SEDE OROPÉNDOLAS	74 Oficina	08 Cómputo	EQUIPO DE CONTROL DE ACCESO	740825800002	31/12/2018	Regular	Activo
562	SEDE OROPÉNDOLAS	74 Oficina	08 Cómputo	EQUIPO DE CONTROL DE ACCESO	740825800003	31/12/2018	Regular	Activo
563	SEDE CENTRAL	74 Oficina	08 Cómputo	EQUIPO DE CONTROL DE ACCESO BIOMÉTRICO AUTENTIFICACIÓN DE HUELLA DIGITAL	740826000001	27/12/2019	Regular	Activo
564	SEDE CENTRAL	46 Electricidad y Electrónica	22 Equipo	EQUIPO DE ILUMINACION DE EMERGENCIA	462247850001	26/10/2016	Regular	Activo

N°	Nombre del Local	Grupo	Clase	Denominación del bien	Código Patrimonial	Fecha de Adquisición	Estado	Condición
	A	B	C	D	E	F	G	H
565	SEDE CENTRAL	46 Electricidad y Electrónica	22 Equipo	EQUIPO DE ILUMINACION DE EMERGENCIA	462247850002	26/10/2016	Regular	Activo
566	SEDE CENTRAL	46 Electricidad y Electrónica	22 Equipo	EQUIPO DE ILUMINACION DE EMERGENCIA	462247850006	26/10/2016	Regular	Activo
567	SEDE CENTRAL	46 Electricidad y Electrónica	22 Equipo	EQUIPO DE ILUMINACION DE EMERGENCIA	462247850009	26/10/2016	Regular	Activo
568	SEDE CENTRAL	46 Electricidad y Electrónica	22 Equipo	EQUIPO DE ILUMINACION DE EMERGENCIA	462247850010	26/10/2016	Regular	Activo
569	SEDE CENTRAL	46 Electricidad y Electrónica	22 Equipo	EQUIPO DE ILUMINACION DE EMERGENCIA	462247850011	26/10/2016	Regular	Activo
570	SEDE CENTRAL	46 Electricidad y Electrónica	22 Equipo	EQUIPO DE ILUMINACION DE EMERGENCIA	462247850012	26/10/2016	Regular	Activo
571	SEDE CENTRAL	46 Electricidad y Electrónica	22 Equipo	EQUIPO DE ILUMINACION DE EMERGENCIA	462247850013	26/10/2016	Regular	Activo
572	SEDE CENTRAL	46 Electricidad y Electrónica	22 Equipo	EQUIPO DE ILUMINACION DE EMERGENCIA	462247850014	26/10/2016	Regular	Activo
573	SEDE CENTRAL	46 Electricidad y Electrónica	22 Equipo	EQUIPO DE ILUMINACION DE EMERGENCIA	462247850016	26/10/2016	Regular	Activo
574	SEDE CENTRAL	46 Electricidad y Electrónica	22 Equipo	EQUIPO DE ILUMINACION DE EMERGENCIA	462247850018	26/10/2016	Regular	Activo
575	SEDE CENTRAL	46 Electricidad y Electrónica	22 Equipo	EQUIPO DE ILUMINACION DE EMERGENCIA	462247850019	26/10/2016	Regular	Activo
576	SEDE CENTRAL	46 Electricidad y Electrónica	22 Equipo	EQUIPO DE ILUMINACION DE EMERGENCIA	462247850020	26/10/2016	Regular	Activo
577	SEDE CENTRAL	46 Electricidad y Electrónica	22 Equipo	EQUIPO DE ILUMINACION DE EMERGENCIA	462247850021	5/12/2019	Regular	Activo
578	SEDE CENTRAL	46 Electricidad y Electrónica	22 Equipo	EQUIPO DE ILUMINACION DE EMERGENCIA	462247850022	5/12/2019	Regular	Activo
579	SEDE CENTRAL	46 Electricidad y Electrónica	22 Equipo	EQUIPO DE ILUMINACION DE EMERGENCIA	462247850023	5/12/2019	Regular	Activo
580	SEDE CENTRAL	46 Electricidad y Electrónica	22 Equipo	EQUIPO DE ILUMINACION DE EMERGENCIA	462247850024	5/12/2019	Regular	Activo
581	SEDE CENTRAL	46 Electricidad y Electrónica	22 Equipo	EQUIPO DE ILUMINACION DE EMERGENCIA	462247850025	5/12/2019	Regular	Activo
582	SEDE CENTRAL	46 Electricidad y Electrónica	22 Equipo	EQUIPO DE ILUMINACION DE EMERGENCIA	462247850026	5/12/2019	Regular	Activo
583	SEDE CENTRAL	46 Electricidad y Electrónica	22 Equipo	EQUIPO DE ILUMINACION DE EMERGENCIA	462247850027	5/12/2019	Regular	Activo
584	SEDE CENTRAL	46 Electricidad y Electrónica	22 Equipo	EQUIPO DE ILUMINACION DE EMERGENCIA	462247850028	5/12/2019	Regular	Activo
585	SEDE CENTRAL	46 Electricidad y Electrónica	22 Equipo	EQUIPO DE ILUMINACION DE EMERGENCIA	462247850029	5/12/2019	Regular	Activo
586	SEDE CENTRAL	46 Electricidad y Electrónica	22 Equipo	EQUIPO DE ILUMINACION DE EMERGENCIA	462247850030	5/12/2019	Regular	Activo
587	SEDE CENTRAL	46 Electricidad y Electrónica	22 Equipo	EQUIPO DE ILUMINACION DE EMERGENCIA	462247850031	5/12/2019	Regular	Activo

N°	Nombre del Local	Grupo	Clase	Denominación del bien	Código Patrimonial	Fecha de Adquisición	Estado	Condición
	A	B	C	D	E	F	G	H
588	SEDE CENTRAL	46 Electricidad y Electrónica	22 Equipo	EQUIPO DE ILUMINACION DE EMERGENCIA	462247850032	5/12/2019	Regular	Activo
589	SEDE CENTRAL	46 Electricidad y Electrónica	22 Equipo	EQUIPO DE ILUMINACION DE EMERGENCIA	462247850033	5/12/2019	Regular	Activo
590	SEDE CENTRAL	46 Electricidad y Electrónica	22 Equipo	EQUIPO DE ILUMINACION DE EMERGENCIA	462247850034	5/12/2019	Regular	Activo
591	SEDE CENTRAL	46 Electricidad y Electrónica	22 Equipo	EQUIPO DE ILUMINACION DE EMERGENCIA	462247850035	5/12/2019	Regular	Activo
592	SEDE CENTRAL	46 Electricidad y Electrónica	22 Equipo	EQUIPO DE ILUMINACION DE EMERGENCIA	462247850036	5/12/2019	Regular	Activo
593	SEDE CENTRAL	46 Electricidad y Electrónica	22 Equipo	EQUIPO DE ILUMINACION DE EMERGENCIA	462247850037	5/12/2019	Regular	Activo
594	SEDE CENTRAL	46 Electricidad y Electrónica	22 Equipo	EQUIPO DE ILUMINACION DE EMERGENCIA	462247850038	5/12/2019	Regular	Activo
595	SEDE CENTRAL	46 Electricidad y Electrónica	22 Equipo	EQUIPO DE ILUMINACION DE EMERGENCIA	462247850039	5/12/2019	Regular	Activo
596	SEDE CENTRAL	46 Electricidad y Electrónica	22 Equipo	EQUIPO DE ILUMINACION DE EMERGENCIA	462247850040	5/12/2019	Regular	Activo
597	SEDE CENTRAL	46 Electricidad y Electrónica	22 Equipo	EQUIPO DE ILUMINACION DE EMERGENCIA	462247850041	17/12/2024	Bueno	Activo
598	SEDE CENTRAL	46 Electricidad y Electrónica	22 Equipo	EQUIPO DE ILUMINACION DE EMERGENCIA	462247850042	17/12/2024	Bueno	Activo
599	SEDE CENTRAL	46 Electricidad y Electrónica	22 Equipo	EQUIPO DE ILUMINACION DE EMERGENCIA	462247850043	17/12/2024	Bueno	Activo
600	SEDE CENTRAL	46 Electricidad y Electrónica	22 Equipo	EQUIPO DE ILUMINACION DE EMERGENCIA	462247850044	17/12/2024	Bueno	Activo
601	SEDE CENTRAL	46 Electricidad y Electrónica	22 Equipo	EQUIPO DE ILUMINACION DE EMERGENCIA	462247850045	17/12/2024	Bueno	Activo
602	SEDE CENTRAL	46 Electricidad y Electrónica	22 Equipo	EQUIPO DE ILUMINACION DE EMERGENCIA	462247850046	17/12/2024	Bueno	Activo
603	SEDE CENTRAL	46 Electricidad y Electrónica	22 Equipo	EQUIPO DE ILUMINACION DE EMERGENCIA	462247850047	17/12/2024	Bueno	Activo
604	SEDE CENTRAL	46 Electricidad y Electrónica	22 Equipo	EQUIPO DE ILUMINACION DE EMERGENCIA	462247850048	17/12/2024	Bueno	Activo
605	SEDE CENTRAL	46 Electricidad y Electrónica	22 Equipo	EQUIPO DE ILUMINACION DE EMERGENCIA	462247850049	17/12/2024	Bueno	Activo
606	SEDE CENTRAL	46 Electricidad y Electrónica	22 Equipo	EQUIPO DE ILUMINACION DE EMERGENCIA	462247850050	17/12/2024	Bueno	Activo
607	SEDE CÉNTRICA	95 Telecomunicaciones	22 Equipo	EQUIPO DE VIDEOCONFERENCIA	952233840001	20/12/2016	Regular	Activo
608	SEDE CENTRAL	95 Telecomunicaciones	22 Equipo	EQUIPO DE VIDEOCONFERENCIA	952233840002	21/12/2017	Regular	Activo
609	SEDE CENTRAL	11 Aire Acondicionado y Refrigeración	22 Equipo	EQUIPO PARA AIRE ACONDICIONADO INDUSTRIAL	112240100001	26/07/2021	Bueno	Activo
610	SEDE CENTRAL	11 Aire Acondicionado y Refrigeración	22 Equipo	EQUIPO PARA AIRE ACONDICIONADO PORTATIL	112235150020	14/03/2017	Regular	Activo

N°	Nombre del Local	Grupo	Clase	Denominación del bien	Código Patrimonial	Fecha de Adquisición	Estado	Condición
	A	B	C	D	E	F	G	H
611	SEDE CENTRAL	11 Aire Acondicionado y Refrigeración	22 Equipo	EQUIPO PARA AIRE ACONDICIONADO PORTATIL	112235150021	14/03/2017	Regular	Activo
612	SEDE CENTRAL	11 Aire Acondicionado y Refrigeración	22 Equipo	EQUIPO PARA AIRE ACONDICIONADO PORTATIL	112235150022	14/03/2017	Regular	Activo
613	SEDE CENTRAL	11 Aire Acondicionado y Refrigeración	22 Equipo	EQUIPO PARA AIRE ACONDICIONADO PORTATIL	112235150023	14/03/2017	Regular	Activo
614	SEDE CENTRAL	11 Aire Acondicionado y Refrigeración	22 Equipo	EQUIPO PARA AIRE ACONDICIONADO PORTATIL	112235150024	14/03/2017	Regular	Activo
615	SEDE OROPÉNDOLAS	11 Aire Acondicionado y Refrigeración	22 Equipo	EQUIPO PARA AIRE ACONDICIONADO PORTATIL	112235150025	14/03/2017	Regular	Activo
616	SEDE CENTRAL	11 Aire Acondicionado y Refrigeración	22 Equipo	EQUIPO PARA AIRE ACONDICIONADO PORTATIL	112235150026	14/03/2017	Regular	Activo
617	SEDE CENTRAL	11 Aire Acondicionado y Refrigeración	22 Equipo	EQUIPO PARA AIRE ACONDICIONADO PORTATIL	112235150027	14/03/2017	Regular	Activo
618	SEDE CENTRAL	11 Aire Acondicionado y Refrigeración	22 Equipo	EQUIPO PARA AIRE ACONDICIONADO PORTATIL	112235150028	1/11/2017	Regular	Activo
619	SEDE CENTRAL	11 Aire Acondicionado y Refrigeración	22 Equipo	EQUIPO PARA AIRE ACONDICIONADO PORTATIL	112235150029	1/11/2017	Regular	Activo
620	SEDE CENTRAL	11 Aire Acondicionado y Refrigeración	22 Equipo	EQUIPO PARA AIRE ACONDICIONADO PORTATIL	112235150030	1/11/2017	Regular	Activo
621	SEDE CÉNTRICA	11 Aire Acondicionado y Refrigeración	22 Equipo	EQUIPO PARA AIRE ACONDICIONADO PORTATIL	112235150031	1/11/2017	Regular	Activo
622	SEDE CENTRAL	11 Aire Acondicionado y Refrigeración	22 Equipo	EQUIPO PARA AIRE ACONDICIONADO PORTATIL	112235150032	1/11/2017	Regular	Activo
623	SEDE CENTRAL	11 Aire Acondicionado y Refrigeración	22 Equipo	EQUIPO PARA AIRE ACONDICIONADO PORTÁTIL DE 14000 BTU	112235150033	27/12/2024	Bueno	Activo
624	SEDE CENTRAL	11 Aire Acondicionado y Refrigeración	22 Equipo	EQUIPO PARA AIRE ACONDICIONADO PORTÁTIL DE 14000 BTU	112235150034	27/12/2024	Bueno	Activo
625	SEDE CENTRAL	11 Aire Acondicionado y Refrigeración	22 Equipo	EQUIPO PARA AIRE ACONDICIONADO PORTÁTIL DE 14000 BTU	112235150035	27/12/2024	Bueno	Activo
626	SEDE CENTRAL	11 Aire Acondicionado y Refrigeración	22 Equipo	EQUIPO PARA AIRE ACONDICIONADO PORTÁTIL DE 14000 BTU	112235150036	27/12/2024	Bueno	Activo
627	SEDE CENTRAL	11 Aire Acondicionado y Refrigeración	22 Equipo	EQUIPO PARA AIRE ACONDICIONADO PORTÁTIL DE 14000 BTU	112235150037	27/12/2024	Bueno	Activo
628	SEDE CENTRAL	11 Aire Acondicionado y Refrigeración	22 Equipo	EQUIPO PARA AIRE ACONDICIONADO PORTÁTIL DE 14000 BTU	112235150038	27/12/2024	Bueno	Activo
629	SEDE CENTRAL	11 Aire Acondicionado y Refrigeración	22 Equipo	EQUIPO PARA AIRE ACONDICIONADO PORTATIL DE 9,000 BTU	112235150001	16/12/2016	Regular	Activo
630	SEDE CENTRAL	11 Aire Acondicionado y Refrigeración	22 Equipo	EQUIPO PARA AIRE ACONDICIONADO PORTATIL DE 9,000 BTU	112235150002	16/12/2016	Regular	Activo
631	SEDE CENTRAL	11 Aire Acondicionado y Refrigeración	22 Equipo	EQUIPO PARA AIRE ACONDICIONADO PORTATIL DE 9,000 BTU	112235150003	16/12/2016	Regular	Activo
632	SEDE CENTRAL	11 Aire Acondicionado y Refrigeración	22 Equipo	EQUIPO PARA AIRE ACONDICIONADO PORTATIL DE 9,000 BTU	112235150004	16/12/2016	Regular	Activo
633	SEDE CENTRAL	11 Aire Acondicionado y Refrigeración	22 Equipo	EQUIPO PARA AIRE ACONDICIONADO PORTATIL DE 9,000 BTU	112235150005	16/12/2016	Regular	Activo

N°	Nombre del Local	Grupo	Clase	Denominación del bien	Código Patrimonial	Fecha de Adquisición	Estado	Condición
	A	B	C	D	E	F	G	H
634	SEDE CENTRAL	11 Aire Acondicionado y Refrigeración	22 Equipo	EQUIPO PARA AIRE ACONDICIONADO PORTATIL DE 9,000 BTU	112235150006	16/12/2016	Regular	Activo
635	SEDE CENTRAL	11 Aire Acondicionado y Refrigeración	22 Equipo	EQUIPO PARA AIRE ACONDICIONADO PORTATIL DE 9,000 BTU	112235150007	16/12/2016	Regular	Activo
636	SEDE CENTRAL	11 Aire Acondicionado y Refrigeración	22 Equipo	EQUIPO PARA AIRE ACONDICIONADO PORTATIL DE 9,000 BTU	112235150008	16/12/2016	Regular	Activo
637	SEDE CENTRAL	11 Aire Acondicionado y Refrigeración	22 Equipo	EQUIPO PARA AIRE ACONDICIONADO PORTATIL DE 9,000 BTU	112235150009	16/12/2016	Regular	Activo
638	SEDE CÉNTRICA	11 Aire Acondicionado y Refrigeración	22 Equipo	EQUIPO PARA AIRE ACONDICIONADO PORTATIL DE 9,000 BTU	112235150010	16/12/2016	Regular	Activo
639	SEDE CENTRAL	11 Aire Acondicionado y Refrigeración	22 Equipo	EQUIPO PARA AIRE ACONDICIONADO PORTATIL DE 9,000 BTU	112235150011	16/12/2016	Regular	Activo
640	SEDE CENTRAL	11 Aire Acondicionado y Refrigeración	22 Equipo	EQUIPO PARA AIRE ACONDICIONADO PORTATIL DE 9,000 BTU	112235150013	16/12/2016	Regular	Activo
641	SEDE CENTRAL	11 Aire Acondicionado y Refrigeración	22 Equipo	EQUIPO PARA AIRE ACONDICIONADO PORTATIL DE 9,000 BTU	112235150014	16/12/2016	Regular	Activo
642	SEDE CENTRAL	11 Aire Acondicionado y Refrigeración	22 Equipo	EQUIPO PARA AIRE ACONDICIONADO PORTATIL DE 9,000 BTU	112235150015	16/12/2016	Regular	Activo
643	SEDE CENTRAL	11 Aire Acondicionado y Refrigeración	22 Equipo	EQUIPO PARA AIRE ACONDICIONADO PORTATIL DE 9,000 BTU	112235150016	14/03/2017	Regular	Activo
644	SEDE CENTRAL	11 Aire Acondicionado y Refrigeración	22 Equipo	EQUIPO PARA AIRE ACONDICIONADO PORTATIL DE 9,000 BTU	112235150017	14/03/2017	Regular	Activo
645	SEDE CENTRAL	11 Aire Acondicionado y Refrigeración	22 Equipo	EQUIPO PARA AIRE ACONDICIONADO PORTATIL DE 9,000 BTU	112235150018	14/03/2017	Regular	Activo
646	SEDE CENTRAL	11 Aire Acondicionado y Refrigeración	22 Equipo	EQUIPO PARA AIRE ACONDICIONADO PORTATIL DE 9,000 BTU	112235150019	14/03/2017	Regular	Activo
647	SEDE CENTRAL	11 Aire Acondicionado y Refrigeración	22 Equipo	EQUIPO PARA AIRE ACONDICIONADO TIPO DOMESTICO DE 18000 BTU TIPO SPLIT	112236140002	14/11/2017	Regular	Activo
648	SEDE CENTRAL	11 Aire Acondicionado y Refrigeración	22 Equipo	EQUIPO PARA AIRE ACONDICIONADO TIPO DOMESTICO DE 18000 BTU TIPO SPLIT	112236140005	14/01/2019	Regular	Activo
649	SEDE CENTRAL	11 Aire Acondicionado y Refrigeración	22 Equipo	EQUIPO PARA AIRE ACONDICIONADO TIPO DOMESTICO DE 18000 BTU TIPO SPLIT	112236140006	14/01/2019	Regular	Activo
650	SEDE CÉNTRICA	11 Aire Acondicionado y Refrigeración	22 Equipo	EQUIPO PARA AIRE ACONDICIONADO TIPO DOMESTICO DE 18000 BTU TIPO SPLIT MODELO DECORATIVO	112236140001	17/06/2016	Regular	Activo
651	SEDE CENTRAL	11 Aire Acondicionado y Refrigeración	22 Equipo	EQUIPO PARA AIRE ACONDICIONADO TIPO DOMESTICO DE 24000 BTU TIPO SPLIT	112236140003	15/12/2017	Regular	Activo
652	SEDE CENTRAL	11 Aire Acondicionado y Refrigeración	22 Equipo	EQUIPO PARA AIRE ACONDICIONADO TIPO DOMESTICO DE 24000 BTU TIPO SPLIT	112236140004	15/12/2017	Regular	Activo

N°	Nombre del Local	Grupo	Clase	Denominación del bien	Código Patrimonial	Fecha de Adquisición	Estado	Condición
	A	B	C	D	E	F	G	H
653	SEDE CENTRAL	74 Oficina	64 Mobiliario	ESCALERA DE ALUMINIO TIPO TIJERA DE 10 PASOS	746436440002	9/05/2017	Regular	Activo
654	SEDE CENTRAL	74 Oficina	64 Mobiliario	ESCALERA DE ALUMINIO TIPO TIJERA DE 3 PASOS	746436440001	9/05/2017	Regular	Activo
655	SEDE CENTRAL	74 Oficina	64 Mobiliario	ESCALERA METALICA DE 5 PASOS	746435760001	14/02/2017	Regular	Activo
656	SEDE CENTRAL	74 Oficina	64 Mobiliario	ESCALERA METALICA TIPO TIJERA DE 4 PASOS	746436440003	18/08/2023	Bueno	Activo
657	SEDE CENTRAL	53 Hospitalización	64 Mobiliario	ESCALINATA	536446650001	21/10/2020	Bueno	Activo
658	SEDE CENTRAL	74 Oficina	64 Mobiliario	ESCRITORIO DE MELAMINA	746437450042	31/05/2018	Regular	Activo
659	SEDE CÉNTRICA	74 Oficina	64 Mobiliario	ESCRITORIO DE MELAMINA	746437450043	31/05/2018	Regular	Activo
660	SEDE CENTRAL	74 Oficina	64 Mobiliario	ESCRITORIO DE MELAMINA	746437450046	31/05/2018	Regular	Activo
661	SEDE CENTRAL	74 Oficina	64 Mobiliario	ESCRITORIO DE MELAMINA	746437450050	31/05/2018	Regular	Activo
662	SEDE CENTRAL	74 Oficina	64 Mobiliario	ESCRITORIO DE MELAMINA	746437450051	31/05/2018	Regular	Activo
663	SEDE CENTRAL	74 Oficina	64 Mobiliario	ESCRITORIO DE MELAMINA	746437450052	31/05/2018	Regular	Activo
664	SEDE CENTRAL	74 Oficina	64 Mobiliario	ESCRITORIO DE MELAMINA	746437450053	31/05/2018	Regular	Activo
665	SEDE CENTRAL	74 Oficina	64 Mobiliario	ESCRITORIO DE MELAMINA	746437450054	31/05/2018	Regular	Activo
666	SEDE CENTRAL	74 Oficina	64 Mobiliario	ESCRITORIO DE MELAMINA	746437450055	31/05/2018	Regular	Activo
667	SEDE CÉNTRICA	74 Oficina	64 Mobiliario	ESCRITORIO DE MELAMINA	746437450057	31/05/2018	Regular	Activo
668	SEDE CÉNTRICA	74 Oficina	64 Mobiliario	ESCRITORIO DE MELAMINA	746437450058	31/05/2018	Regular	Activo
669	SEDE CÉNTRICA	74 Oficina	64 Mobiliario	ESCRITORIO DE MELAMINA	746437450059	31/05/2018	Regular	Activo
670	SEDE CÉNTRICA	74 Oficina	64 Mobiliario	ESCRITORIO DE MELAMINA	746437450060	31/05/2018	Regular	Activo
671	SEDE CÉNTRICA	74 Oficina	64 Mobiliario	ESCRITORIO DE MELAMINA	746437450063	31/05/2018	Regular	Activo
672	SEDE CÉNTRICA	74 Oficina	64 Mobiliario	ESCRITORIO DE MELAMINA	746437450064	31/05/2018	Regular	Activo
673	SEDE CENTRAL	74 Oficina	64 Mobiliario	ESCRITORIO DE MELAMINA	746437450067	31/05/2018	Regular	Activo
674	SEDE CENTRAL	74 Oficina	64 Mobiliario	ESCRITORIO DE MELAMINA	746437450068	31/05/2018	Regular	Activo
675	SEDE OROPÉNDOLAS	74 Oficina	64 Mobiliario	ESCRITORIO DE MELAMINA	746437450071	31/05/2018	Regular	Activo

N°	Nombre del Local	Grupo	Clase	Denominación del bien	Código Patrimonial	Fecha de Adquisición	Estado	Condición
	A	B	C	D	E	F	G	H
676	SEDE CENTRAL	74 Oficina	64 Mobiliario	ESCRITORIO DE MELAMINA	746437450075	31/05/2018	Regular	Activo
677	SEDE OROPÉNDOLAS	74 Oficina	64 Mobiliario	ESCRITORIO DE MELAMINA	746437450077	31/05/2018	Regular	Activo
678	SEDE CENTRAL	74 Oficina	64 Mobiliario	ESCRITORIO DE MELAMINA	746437450079	31/05/2018	Regular	Activo
679	SEDE CENTRAL	74 Oficina	64 Mobiliario	ESCRITORIO DE MELAMINA	746437450080	31/05/2018	Regular	Activo
680	SEDE CENTRAL	74 Oficina	64 Mobiliario	ESCRITORIO DE MELAMINA	746437450082	31/05/2018	Regular	Activo
681	SEDE CENTRAL	74 Oficina	64 Mobiliario	ESCRITORIO DE MELAMINA	746437450083	31/05/2018	Regular	Activo
682	SEDE CENTRAL	74 Oficina	64 Mobiliario	ESCRITORIO DE MELAMINA	746437450087	31/05/2018	Regular	Activo
683	SEDE CENTRAL	74 Oficina	64 Mobiliario	ESCRITORIO DE MELAMINA	746437450088	31/05/2018	Regular	Activo
684	SEDE CÉNTRICA	74 Oficina	64 Mobiliario	ESCRITORIO DE MELAMINA	746437450091	29/12/2017	Regular	Activo
685	SEDE CENTRAL	74 Oficina	64 Mobiliario	ESCRITORIO DE MELAMINA	746437450123	28/12/2018	Regular	Activo
686	SEDE CENTRAL	74 Oficina	64 Mobiliario	ESCRITORIO DE MELAMINA	746437450124	28/12/2018	Regular	Activo
687	SEDE CENTRAL	74 Oficina	64 Mobiliario	ESCRITORIO DE MELAMINA	746437450125	31/12/2018	Regular	Activo
688	SEDE CENTRAL	74 Oficina	64 Mobiliario	ESCRITORIO DE MELAMINA	746437450126	31/12/2018	Regular	Activo
689	SEDE CENTRAL	74 Oficina	64 Mobiliario	ESCRITORIO DE MELAMINA	746437450127	31/12/2018	Regular	Activo
690	SEDE CÉNTRICA	74 Oficina	64 Mobiliario	ESCRITORIO DE MELAMINA	746437450128	31/12/2018	Regular	Activo
691	SEDE CÉNTRICA	74 Oficina	64 Mobiliario	ESCRITORIO DE MELAMINA	746437450129	31/12/2018	Regular	Activo
692	SEDE OROPÉNDOLAS	74 Oficina	64 Mobiliario	ESCRITORIO DE MELAMINA	746437450130	31/12/2018	Regular	Activo
693	SEDE CENTRAL	74 Oficina	64 Mobiliario	ESCRITORIO DE MELAMINA	746437450132	31/12/2018	Regular	Activo
694	SEDE CENTRAL	74 Oficina	64 Mobiliario	ESCRITORIO DE MELAMINA	746437450133	31/12/2018	Regular	Activo
695	SEDE CENTRAL	74 Oficina	64 Mobiliario	ESCRITORIO DE MELAMINA	746437450134	31/12/2018	Regular	Activo
696	SEDE CÉNTRICA	74 Oficina	64 Mobiliario	ESCRITORIO DE MELAMINA	746437450135	31/12/2018	Regular	Activo
697	SEDE CÉNTRICA	74 Oficina	64 Mobiliario	ESCRITORIO DE MELAMINA	746437450136	31/12/2018	Regular	Activo
698	SEDE CÉNTRICA	74 Oficina	64 Mobiliario	ESCRITORIO DE MELAMINA	746437450137	31/12/2018	Regular	Activo

N°	Nombre del Local	Grupo	Clase	Denominación del bien	Código Patrimonial	Fecha de Adquisición	Estado	Condición
	A	B	C	D	E	F	G	H
699	SEDE CÉNTRICA	74 Oficina	64 Mobiliario	ESCRITORIO DE MELAMINA	746437450138	31/12/2018	Regular	Activo
700	SEDE CÉNTRICA	74 Oficina	64 Mobiliario	ESCRITORIO DE MELAMINA	746437450139	31/12/2018	Regular	Activo
701	SEDE CÉNTRICA	74 Oficina	64 Mobiliario	ESCRITORIO DE MELAMINA	746437450140	31/12/2018	Regular	Activo
702	SEDE CÉNTRICA	74 Oficina	64 Mobiliario	ESCRITORIO DE MELAMINA	746437450141	31/12/2018	Regular	Activo
703	SEDE CÉNTRICA	74 Oficina	64 Mobiliario	ESCRITORIO DE MELAMINA	746437450142	31/12/2018	Regular	Activo
704	SEDE CÉNTRICA	74 Oficina	64 Mobiliario	ESCRITORIO DE MELAMINA	746437450143	31/12/2018	Regular	Activo
705	SEDE CENTRAL	74 Oficina	64 Mobiliario	ESCRITORIO DE MELAMINA	746437450144	31/12/2018	Regular	Activo
706	SEDE CENTRAL	74 Oficina	64 Mobiliario	ESCRITORIO DE MELAMINA	746437450145	31/12/2018	Regular	Activo
707	SEDE OROPÉNDOLAS	74 Oficina	64 Mobiliario	ESCRITORIO DE MELAMINA	746437450146	31/12/2018	Regular	Activo
708	SEDE CÉNTRICA	74 Oficina	64 Mobiliario	ESCRITORIO DE MELAMINA	746437450147	31/12/2018	Regular	Activo
709	SEDE CÉNTRICA	74 Oficina	64 Mobiliario	ESCRITORIO DE MELAMINA	746437450148	31/12/2018	Regular	Activo
710	SEDE CÉNTRICA	74 Oficina	64 Mobiliario	ESCRITORIO DE MELAMINA	746437450149	31/12/2018	Regular	Activo
711	SEDE CENTRAL	74 Oficina	64 Mobiliario	ESCRITORIO DE MELAMINA	746437450150	31/12/2018	Regular	Activo
712	SEDE OROPÉNDOLAS	74 Oficina	64 Mobiliario	ESCRITORIO DE MELAMINA	746437450151	31/12/2018	Regular	Activo
713	SEDE CENTRAL	74 Oficina	64 Mobiliario	ESCRITORIO DE MELAMINA	746437450152	31/12/2018	Regular	Activo
714	SEDE OROPÉNDOLAS	74 Oficina	64 Mobiliario	ESCRITORIO DE MELAMINA	746437450153	31/12/2018	Regular	Activo
715	SEDE OROPÉNDOLAS	74 Oficina	64 Mobiliario	ESCRITORIO DE MELAMINA	746437450154	31/12/2018	Regular	Activo
716	SEDE CENTRAL	74 Oficina	64 Mobiliario	ESCRITORIO DE MELAMINA	746437450155	31/12/2018	Regular	Activo
717	SEDE CENTRAL	74 Oficina	64 Mobiliario	ESCRITORIO DE MELAMINA	746437450156	31/12/2018	Regular	Activo
718	SEDE OROPÉNDOLAS	74 Oficina	64 Mobiliario	ESCRITORIO DE MELAMINA	746437450157	22/11/2019	Regular	Activo
719	SEDE OROPÉNDOLAS	74 Oficina	64 Mobiliario	ESCRITORIO DE MELAMINA	746437450158	22/11/2019	Regular	Activo
720	SEDE OROPÉNDOLAS	74 Oficina	64 Mobiliario	ESCRITORIO DE MELAMINA	746437450159	22/11/2019	Regular	Activo
721	SEDE CÉNTRICA	74 Oficina	64 Mobiliario	ESCRITORIO DE MELAMINA	746437450160	22/11/2019	Regular	Activo

N°	Nombre del Local	Grupo	Clase	Denominación del bien	Código Patrimonial	Fecha de Adquisición	Estado	Condición
	A	B	C	D	E	F	G	H
722	SEDE CÉNTRICA	74 Oficina	64 Mobiliario	ESCRITORIO DE MELAMINA	746437450161	22/11/2019	Regular	Activo
723	SEDE CENTRAL	74 Oficina	64 Mobiliario	ESCRITORIO DE MELAMINA	746437450162	22/11/2019	Regular	Activo
724	SEDE OROPÉNDOLAS	74 Oficina	64 Mobiliario	ESCRITORIO DE MELAMINA	746437450163	22/11/2019	Regular	Activo
725	SEDE CENTRAL	74 Oficina	64 Mobiliario	ESCRITORIO DE MELAMINA	746437450164	22/11/2019	Regular	Activo
726	SEDE CÉNTRICA	74 Oficina	64 Mobiliario	ESCRITORIO DE MELAMINA	746437450165	22/11/2019	Regular	Activo
727	SEDE OROPÉNDOLAS	74 Oficina	64 Mobiliario	ESCRITORIO DE MELAMINA	746437450166	22/11/2019	Regular	Activo
728	SEDE CÉNTRICA	74 Oficina	64 Mobiliario	ESCRITORIO DE MELAMINA	746437450167	22/11/2019	Regular	Activo
729	SEDE CÉNTRICA	74 Oficina	64 Mobiliario	ESCRITORIO DE MELAMINA	746437450168	22/11/2019	Regular	Activo
730	SEDE CÉNTRICA	74 Oficina	64 Mobiliario	ESCRITORIO DE MELAMINA	746437450169	22/11/2019	Regular	Activo
731	SEDE CÉNTRICA	74 Oficina	64 Mobiliario	ESCRITORIO DE MELAMINA	746437450170	22/11/2019	Regular	Activo
732	SEDE CÉNTRICA	74 Oficina	64 Mobiliario	ESCRITORIO DE MELAMINA	746437450171	22/11/2019	Regular	Activo
733	SEDE CÉNTRICA	74 Oficina	64 Mobiliario	ESCRITORIO DE MELAMINA	746437450172	22/11/2019	Regular	Activo
734	SEDE OROPÉNDOLAS	74 Oficina	64 Mobiliario	ESCRITORIO DE MELAMINA	746437450173	22/11/2019	Regular	Activo
735	SEDE CÉNTRICA	74 Oficina	64 Mobiliario	ESCRITORIO DE MELAMINA	746437450174	22/11/2019	Regular	Activo
736	SEDE CÉNTRICA	74 Oficina	64 Mobiliario	ESCRITORIO DE MELAMINA	746437450175	22/11/2019	Regular	Activo
737	SEDE OROPÉNDOLAS	74 Oficina	64 Mobiliario	ESCRITORIO DE MELAMINA	746437450176	22/11/2019	Regular	Activo
738	SEDE OROPÉNDOLAS	74 Oficina	64 Mobiliario	ESCRITORIO DE MELAMINA	746437450177	22/11/2019	Regular	Activo
739	SEDE OROPÉNDOLAS	74 Oficina	64 Mobiliario	ESCRITORIO DE MELAMINA	746437450178	22/11/2019	Regular	Activo
740	SEDE OROPÉNDOLAS	74 Oficina	64 Mobiliario	ESCRITORIO DE MELAMINA	746437450179	22/11/2019	Regular	Activo
741	SEDE CÉNTRICA	74 Oficina	64 Mobiliario	ESCRITORIO DE MELAMINA	746437450180	22/11/2019	Regular	Activo
742	SEDE CÉNTRICA	74 Oficina	64 Mobiliario	ESCRITORIO DE MELAMINA	746437450181	22/11/2019	Regular	Activo
743	SEDE CÉNTRICA	74 Oficina	64 Mobiliario	ESCRITORIO DE MELAMINA	746437450182	22/11/2019	Regular	Activo
744	SEDE OROPÉNDOLAS	74 Oficina	64 Mobiliario	ESCRITORIO DE MELAMINA	746437450183	22/11/2019	Regular	Activo

N°	Nombre del Local	Grupo	Clase	Denominación del bien	Código Patrimonial	Fecha de Adquisición	Estado	Condición
	A	B	C	D	E	F	G	H
745	SEDE CÉNTRICA	74 Oficina	64 Mobiliario	ESCRITORIO DE MELAMINA	746437450184	22/11/2019	Regular	Activo
746	SEDE CÉNTRICA	74 Oficina	64 Mobiliario	ESCRITORIO DE MELAMINA	746437450185	22/11/2019	Regular	Activo
747	SEDE OROPÉNDOLAS	74 Oficina	64 Mobiliario	ESCRITORIO DE MELAMINA	746437450186	22/11/2019	Regular	Activo
748	SEDE OROPÉNDOLAS	74 Oficina	64 Mobiliario	ESCRITORIO DE MELAMINA	746437450187	22/11/2019	Regular	Activo
749	SEDE OROPÉNDOLAS	74 Oficina	64 Mobiliario	ESCRITORIO DE MELAMINA	746437450188	22/11/2019	Regular	Activo
750	SEDE CENTRAL	74 Oficina	64 Mobiliario	ESCRITORIO DE MELAMINA	746437450189	22/11/2019	Regular	Activo
751	SEDE CENTRAL	74 Oficina	64 Mobiliario	ESCRITORIO DE MELAMINA	746437450190	22/11/2019	Regular	Activo
752	SEDE CENTRAL	74 Oficina	64 Mobiliario	ESCRITORIO DE MELAMINA	746437450191	22/11/2019	Regular	Activo
753	SEDE CENTRAL	74 Oficina	64 Mobiliario	ESCRITORIO DE MELAMINA	746437450192	22/11/2019	Regular	Activo
754	SEDE CENTRAL	74 Oficina	64 Mobiliario	ESCRITORIO DE MELAMINA	746437450193	22/11/2019	Regular	Activo
755	SEDE CENTRAL	74 Oficina	64 Mobiliario	ESCRITORIO DE MELAMINA	746437450194	22/11/2019	Regular	Activo
756	SEDE CÉNTRICA	74 Oficina	64 Mobiliario	ESCRITORIO DE MELAMINA	746437450195	22/11/2019	Regular	Activo
757	SEDE CÉNTRICA	74 Oficina	64 Mobiliario	ESCRITORIO DE MELAMINA	746437450196	22/11/2019	Regular	Activo
758	SEDE CENTRAL	74 Oficina	64 Mobiliario	ESCRITORIO DE MELAMINA	746437450197	22/11/2019	Regular	Activo
759	SEDE CÉNTRICA	74 Oficina	64 Mobiliario	ESCRITORIO DE MELAMINA	746437450198	22/11/2019	Regular	Activo
760	SEDE CENTRAL	74 Oficina	64 Mobiliario	ESCRITORIO DE MELAMINA	746437450199	22/11/2019	Regular	Activo
761	SEDE CENTRAL	74 Oficina	64 Mobiliario	ESCRITORIO DE MELAMINA	746437450200	22/11/2019	Regular	Activo
762	SEDE CENTRAL	74 Oficina	64 Mobiliario	ESCRITORIO DE MELAMINA	746437450201	22/11/2019	Regular	Activo
763	SEDE CENTRAL	74 Oficina	64 Mobiliario	ESCRITORIO DE MELAMINA	746437450202	22/11/2019	Regular	Activo
764	SEDE CENTRAL	74 Oficina	64 Mobiliario	ESCRITORIO DE MELAMINA	746437450203	22/11/2019	Regular	Activo
765	SEDE CENTRAL	74 Oficina	64 Mobiliario	ESCRITORIO DE MELAMINA	746437450204	22/11/2019	Regular	Activo
766	SEDE CENTRAL	74 Oficina	64 Mobiliario	ESCRITORIO DE MELAMINA	746437450205	22/11/2019	Regular	Activo
767	SEDE CENTRAL	74 Oficina	64 Mobiliario	ESCRITORIO DE MELAMINA	746437450206	22/11/2019	Regular	Activo

N°	Nombre del Local	Grupo	Clase	Denominación del bien	Código Patrimonial	Fecha de Adquisición	Estado	Condición
	A	B	C	D	E	F	G	H
768	SEDE CENTRAL	74 Oficina	64 Mobiliario	ESCRITORIO DE MELAMINA	746437450207	22/11/2019	Regular	Activo
769	SEDE CENTRAL	74 Oficina	64 Mobiliario	ESCRITORIO DE MELAMINA	746437450208	22/11/2019	Regular	Activo
770	SEDE CENTRAL	74 Oficina	64 Mobiliario	ESCRITORIO DE MELAMINA	746437450209	22/11/2019	Regular	Activo
771	SEDE OROPÉNDOLAS	74 Oficina	64 Mobiliario	ESCRITORIO DE MELAMINA	746437450210	22/11/2019	Regular	Activo
772	SEDE CENTRAL	74 Oficina	64 Mobiliario	ESCRITORIO DE MELAMINA	746437450211	22/11/2019	Regular	Activo
773	SEDE OROPÉNDOLAS	74 Oficina	64 Mobiliario	ESCRITORIO DE MELAMINA	746437450212	22/11/2019	Regular	Activo
774	SEDE CENTRAL	74 Oficina	64 Mobiliario	ESCRITORIO DE MELAMINA	746437450213	22/11/2019	Regular	Activo
775	SEDE CENTRAL	74 Oficina	64 Mobiliario	ESCRITORIO DE MELAMINA	746437450214	22/11/2019	Regular	Activo
776	SEDE CENTRAL	74 Oficina	64 Mobiliario	ESCRITORIO DE MELAMINA	746437450215	22/11/2019	Regular	Activo
777	SEDE OROPÉNDOLAS	74 Oficina	64 Mobiliario	ESCRITORIO DE MELAMINA	746437450216	22/11/2019	Regular	Activo
778	SEDE CENTRAL	74 Oficina	64 Mobiliario	ESCRITORIO DE MELAMINA	746437450217	22/11/2019	Regular	Activo
779	SEDE OROPÉNDOLAS	74 Oficina	64 Mobiliario	ESCRITORIO DE MELAMINA	746437450218	22/11/2019	Regular	Activo
780	SEDE CENTRAL	74 Oficina	64 Mobiliario	ESCRITORIO DE MELAMINA	746437450219	22/11/2019	Regular	Activo
781	SEDE CENTRAL	74 Oficina	64 Mobiliario	ESCRITORIO DE MELAMINA	746437450220	22/11/2019	Regular	Activo
782	SEDE CENTRAL	74 Oficina	64 Mobiliario	ESCRITORIO DE MELAMINA	746437450221	22/11/2019	Regular	Activo
783	SEDE CENTRAL	74 Oficina	64 Mobiliario	ESCRITORIO DE MELAMINA	746437450222	22/11/2019	Regular	Activo
784	SEDE CENTRAL	74 Oficina	64 Mobiliario	ESCRITORIO DE MELAMINA	746437450223	22/11/2019	Regular	Activo
785	SEDE CENTRAL	74 Oficina	64 Mobiliario	ESCRITORIO DE MELAMINA	746437450224	22/11/2019	Regular	Activo
786	SEDE OROPÉNDOLAS	74 Oficina	64 Mobiliario	ESCRITORIO DE MELAMINA 1.20 m X 60 cm X 75 cm	746437450093	5/12/2018	Regular	Activo
787	SEDE CENTRAL	74 Oficina	64 Mobiliario	ESCRITORIO DE MELAMINA 1.20 m X 60 cm X 75 cm	746437450094	5/12/2018	Regular	Activo
788	SEDE CENTRAL	74 Oficina	64 Mobiliario	ESCRITORIO DE MELAMINA 1.20 m X 60 cm X 75 cm	746437450095	5/12/2018	Regular	Activo
789	SEDE CENTRAL	74 Oficina	64 Mobiliario	ESCRITORIO DE MELAMINA 1.20 m X 60 cm X 75 cm	746437450096	5/12/2018	Regular	Activo
790	SEDE CENTRAL	74 Oficina	64 Mobiliario	ESCRITORIO DE MELAMINA 1.20 m X 60 cm X 75 cm	746437450097	5/12/2018	Regular	Activo

N°	Nombre del Local	Grupo	Clase	Denominación del bien	Código Patrimonial	Fecha de Adquisición	Estado	Condición
	A	B	C	D	E	F	G	H
791	SEDE CENTRAL	74 Oficina	64 Mobiliario	ESCRITORIO DE MELAMINA 1.20 m X 60 cm X 75 cm	746437450098	5/12/2018	Regular	Activo
792	SEDE CENTRAL	74 Oficina	64 Mobiliario	ESCRITORIO DE MELAMINA 1.20 m X 60 cm X 75 cm	746437450099	5/12/2018	Regular	Activo
793	SEDE CENTRAL	74 Oficina	64 Mobiliario	ESCRITORIO DE MELAMINA 1.20 m X 60 cm X 75 cm	746437450100	5/12/2018	Regular	Activo
794	SEDE OROPÉNDOLAS	74 Oficina	64 Mobiliario	ESCRITORIO DE MELAMINA 1.20 m X 60 cm X 75 cm	746437450101	5/12/2018	Regular	Activo
795	SEDE CÉNTRICA	74 Oficina	64 Mobiliario	ESCRITORIO DE MELAMINA 1.20 m X 60 cm X 75 cm	746437450102	5/12/2018	Regular	Activo
796	SEDE OROPÉNDOLAS	74 Oficina	64 Mobiliario	ESCRITORIO DE MELAMINA 1.20 m X 60 cm X 75 cm	746437450103	5/12/2018	Regular	Activo
797	SEDE OROPÉNDOLAS	74 Oficina	64 Mobiliario	ESCRITORIO DE MELAMINA 1.20 m X 60 cm X 75 cm	746437450104	5/12/2018	Regular	Activo
798	SEDE OROPÉNDOLAS	74 Oficina	64 Mobiliario	ESCRITORIO DE MELAMINA 1.20 m X 60 cm X 75 cm	746437450105	5/12/2018	Regular	Activo
799	SEDE CÉNTRICA	74 Oficina	64 Mobiliario	ESCRITORIO DE MELAMINA 1.20 m X 60 cm X 75 cm	746437450106	5/12/2018	Regular	Activo
800	SEDE CÉNTRICA	74 Oficina	64 Mobiliario	ESCRITORIO DE MELAMINA 1.20 m X 60 cm X 75 cm	746437450107	5/12/2018	Regular	Activo
801	SEDE CÉNTRICA	74 Oficina	64 Mobiliario	ESCRITORIO DE MELAMINA 1.20 m X 60 cm X 75 cm	746437450108	5/12/2018	Regular	Activo
802	SEDE CÉNTRICA	74 Oficina	64 Mobiliario	ESCRITORIO DE MELAMINA 1.20 m X 60 cm X 75 cm	746437450109	5/12/2018	Regular	Activo
803	SEDE CÉNTRICA	74 Oficina	64 Mobiliario	ESCRITORIO DE MELAMINA 1.20 m X 60 cm X 75 cm	746437450110	5/12/2018	Regular	Activo
804	SEDE CÉNTRICA	74 Oficina	64 Mobiliario	ESCRITORIO DE MELAMINA 1.20 m X 60 cm X 75 cm	746437450111	5/12/2018	Regular	Activo
805	SEDE CÉNTRICA	74 Oficina	64 Mobiliario	ESCRITORIO DE MELAMINA 1.20 m X 60 cm X 75 cm	746437450112	5/12/2018	Regular	Activo
806	SEDE OROPÉNDOLAS	74 Oficina	64 Mobiliario	ESCRITORIO DE MELAMINA 1.20 m X 60 cm X 75 cm	746437450113	5/12/2018	Regular	Activo
807	SEDE OROPÉNDOLAS	74 Oficina	64 Mobiliario	ESCRITORIO DE MELAMINA 1.20 m X 60 cm X 75 cm	746437450114	5/12/2018	Regular	Activo
808	SEDE CENTRAL	74 Oficina	64 Mobiliario	ESCRITORIO DE MELAMINA 1.20 m X 60 cm X 75 cm	746437450115	5/12/2018	Regular	Activo
809	SEDE OROPÉNDOLAS	74 Oficina	64 Mobiliario	ESCRITORIO DE MELAMINA 1.20 m X 60 cm X 75 cm	746437450116	5/12/2018	Regular	Activo
810	SEDE OROPÉNDOLAS	74 Oficina	64 Mobiliario	ESCRITORIO DE MELAMINA 1.20 m X 60 cm X 75 cm	746437450117	5/12/2018	Regular	Activo
811	SEDE OROPÉNDOLAS	74 Oficina	64 Mobiliario	ESCRITORIO DE MELAMINA 1.20 m X 60 cm X 75 cm	746437450118	5/12/2018	Regular	Activo
812	SEDE OROPÉNDOLAS	74 Oficina	64 Mobiliario	ESCRITORIO DE MELAMINA 1.20 m X 60 cm X 75 cm	746437450119	5/12/2018	Regular	Activo
813	SEDE OROPÉNDOLAS	74 Oficina	64 Mobiliario	ESCRITORIO DE MELAMINA 1.20 m X 60 cm X 75 cm	746437450120	5/12/2018	Regular	Activo

N°	Nombre del Local	Grupo	Clase	Denominación del bien	Código Patrimonial	Fecha de Adquisición	Estado	Condición
	A	B	C	D	E	F	G	H
814	SEDE OROPÉNDOLAS	74 Oficina	64 Mobiliario	ESCRITORIO DE MELAMINA 1.20 m X 60 cm X 75 cm	746437450121	5/12/2018	Regular	Activo
815	SEDE OROPÉNDOLAS	74 Oficina	64 Mobiliario	ESCRITORIO DE MELAMINA 1.20 m X 60 cm X 75 cm	746437450122	5/12/2018	Regular	Activo
816	SEDE CENTRAL	74 Oficina	64 Mobiliario	ESCRITORIO DE MELAMINA 1.20 m X 60 cm X 75 cm	746437450225	22/10/2024	Bueno	Activo
817	SEDE CENTRAL	74 Oficina	64 Mobiliario	ESCRITORIO DE MELAMINA 1.20 m X 60 cm X 75 cm	746437450226	22/10/2024	Bueno	Activo
818	SEDE CENTRAL	74 Oficina	64 Mobiliario	ESCRITORIO DE MELAMINA 1.20 m X 60 cm X 75 cm	746437450227	22/10/2024	Bueno	Activo
819	SEDE CENTRAL	74 Oficina	64 Mobiliario	ESCRITORIO DE MELAMINA 1.20 m X 60 cm X 75 cm	746437450228	22/10/2024	Bueno	Activo
820	SEDE CENTRAL	74 Oficina	64 Mobiliario	ESCRITORIO DE MELAMINA 1.20 m X 60 cm X 75 cm	746437450229	22/10/2024	Bueno	Activo
821	SEDE CENTRAL	74 Oficina	64 Mobiliario	ESCRITORIO DE MELAMINA 1.20 m X 60 cm X 75 cm	746437450230	22/10/2024	Bueno	Activo
822	SEDE CENTRAL	74 Oficina	64 Mobiliario	ESCRITORIO DE MELAMINA 1.20 m X 60 cm X 75 cm	746437450231	22/10/2024	Bueno	Activo
823	SEDE CENTRAL	74 Oficina	64 Mobiliario	ESCRITORIO DE MELAMINA 1.20 m X 60 cm X 75 cm	746437450232	22/10/2024	Bueno	Activo
824	SEDE CENTRAL	74 Oficina	64 Mobiliario	ESCRITORIO DE MELAMINA 1.20 m X 60 cm X 75 cm	746437450233	22/10/2024	Bueno	Activo
825	SEDE CENTRAL	74 Oficina	64 Mobiliario	ESCRITORIO DE MELAMINA 1.20 m X 60 cm X 75 cm	746437450234	22/10/2024	Bueno	Activo
826	SEDE CENTRAL	74 Oficina	64 Mobiliario	ESCRITORIO DE MELAMINA 1.20 m X 60 cm X 75 cm	746437450235	22/10/2024	Bueno	Activo
827	SEDE CENTRAL	74 Oficina	64 Mobiliario	ESCRITORIO DE MELAMINA 1.20 m X 60 cm X 75 cm	746437450236	22/10/2024	Bueno	Activo
828	SEDE CENTRAL	74 Oficina	64 Mobiliario	ESCRITORIO DE MELAMINA 1.20 m X 60 cm X 75 cm	746437450237	22/10/2024	Bueno	Activo
829	SEDE CENTRAL	74 Oficina	64 Mobiliario	ESCRITORIO DE MELAMINA 1.20 m X 60 cm X 75 cm	746437450238	22/10/2024	Bueno	Activo
830	SEDE CENTRAL	74 Oficina	64 Mobiliario	ESCRITORIO DE MELAMINA 1.20 m X 60 cm X 75 cm	746437450239	22/10/2024	Bueno	Activo
831	SEDE CENTRAL	74 Oficina	64 Mobiliario	ESCRITORIO DE MELAMINA 1.20 m X 60 cm X 75 cm	746437450240	22/10/2024	Bueno	Activo
832	SEDE CENTRAL	74 Oficina	64 Mobiliario	ESCRITORIO DE MELAMINA 1.20 m X 60 cm X 75 cm	746437450241	22/10/2024	Bueno	Activo
833	SEDE CENTRAL	74 Oficina	64 Mobiliario	ESCRITORIO DE MELAMINA 1.20 m X 60 cm X 75 cm	746437450242	22/10/2024	Bueno	Activo
834	SEDE CENTRAL	74 Oficina	64 Mobiliario	ESCRITORIO DE MELAMINA 1.20 m X 60 cm X 75 cm	746437450243	22/10/2024	Bueno	Activo
835	SEDE CENTRAL	74 Oficina	64 Mobiliario	ESCRITORIO DE MELAMINA 1.20 m X 60 cm X 75 cm	746437450244	22/10/2024	Bueno	Activo
836	SEDE CENTRAL	74 Oficina	64 Mobiliario	ESCRITORIO DE MELAMINA 1.20 m X 60 cm X 75 cm	746437450245	22/10/2024	Bueno	Activo

N°	Nombre del Local	Grupo	Clase	Denominación del bien	Código Patrimonial	Fecha de Adquisición	Estado	Condición
	A	B	C	D	E	F	G	H
837	SEDE CENTRAL	74 Oficina	64 Mobiliario	ESCRITORIO DE MELAMINA 1.20 m X 60 cm X 75 cm	746437450246	22/10/2024	Bueno	Activo
838	SEDE CENTRAL	74 Oficina	64 Mobiliario	ESCRITORIO DE MELAMINA 1.20 m X 60 cm X 75 cm	746437450247	22/10/2024	Bueno	Activo
839	SEDE CENTRAL	74 Oficina	64 Mobiliario	ESCRITORIO DE MELAMINA 1.20 m X 60 cm X 75 cm	746437450248	22/10/2024	Bueno	Activo
840	SEDE CENTRAL	74 Oficina	64 Mobiliario	ESCRITORIO DE MELAMINA 1.20 m X 60 cm X 75 cm	746437450249	22/10/2024	Bueno	Activo
841	SEDE CENTRAL	74 Oficina	64 Mobiliario	ESCRITORIO DE MELAMINA 1.20 m X 60 cm X 75 cm	746437450250	29/11/2024	Bueno	Activo
842	SEDE CENTRAL	74 Oficina	64 Mobiliario	ESCRITORIO DE MELAMINA 1.20 m X 60 cm X 75 cm	746437450251	29/11/2024	Bueno	Activo
843	SEDE CENTRAL	74 Oficina	64 Mobiliario	ESCRITORIO DE MELAMINA 1.20 m X 60 cm X 75 cm	746437450252	29/11/2024	Bueno	Activo
844	SEDE CENTRAL	74 Oficina	64 Mobiliario	ESCRITORIO DE MELAMINA 1.20 m X 60 cm X 75 cm	746437450253	29/11/2024	Bueno	Activo
845	SEDE CENTRAL	74 Oficina	64 Mobiliario	ESCRITORIO DE MELAMINA 1.20 m X 60 cm X 75 cm	746437450254	29/11/2024	Bueno	Activo
846	SEDE CENTRAL	74 Oficina	64 Mobiliario	ESCRITORIO DE MELAMINA 1.20 m X 60 cm X 75 cm	746437450255	29/11/2024	Bueno	Activo
847	SEDE CENTRAL	74 Oficina	64 Mobiliario	ESCRITORIO DE MELAMINA 1.20 m X 60 cm X 75 cm	746437450256	29/11/2024	Bueno	Activo
848	SEDE CENTRAL	74 Oficina	64 Mobiliario	ESCRITORIO DE MELAMINA 1.20 m X 60 cm X 75 cm	746437450257	29/11/2024	Bueno	Activo
849	SEDE CENTRAL	74 Oficina	64 Mobiliario	ESCRITORIO DE MELAMINA 1.20 m X 60 cm X 75 cm	746437450258	29/11/2024	Bueno	Activo
850	SEDE CENTRAL	74 Oficina	64 Mobiliario	ESCRITORIO DE MELAMINA 1.20 m X 60 cm X 75 cm	746437450259	29/11/2024	Bueno	Activo
851	SEDE CENTRAL	74 Oficina	64 Mobiliario	ESCRITORIO DE MELAMINA 1.20 m X 60 cm X 75 cm	746437450260	29/11/2024	Bueno	Activo
852	SEDE CENTRAL	74 Oficina	64 Mobiliario	ESCRITORIO DE MELAMINA 1.20 m X 60 cm X 75 cm	746437450261	29/11/2024	Bueno	Activo
853	SEDE CENTRAL	74 Oficina	64 Mobiliario	ESCRITORIO DE MELAMINA 1.20 m X 60 cm X 75 cm	746437450262	29/11/2024	Bueno	Activo
854	SEDE CENTRAL	74 Oficina	64 Mobiliario	ESCRITORIO DE MELAMINA 1.20 m X 60 cm X 75 cm	746437450263	29/11/2024	Bueno	Activo
855	SEDE CENTRAL	74 Oficina	64 Mobiliario	ESCRITORIO DE MELAMINA 1.20 m X 60 cm X 75 cm	746437450264	29/11/2024	Bueno	Activo
856	SEDE CENTRAL	74 Oficina	64 Mobiliario	ESCRITORIO DE MELAMINA 1.20 m X 60 cm X 75 cm	746437450265	29/11/2024	Bueno	Activo
857	SEDE CENTRAL	74 Oficina	64 Mobiliario	ESCRITORIO DE MELAMINA 1.20 m X 60 cm X 75 cm	746437450266	29/11/2024	Bueno	Activo
858	SEDE CENTRAL	74 Oficina	64 Mobiliario	ESCRITORIO DE MELAMINA 1.20 m X 60 cm X 75 cm	746437450267	29/11/2024	Bueno	Activo
859	SEDE CENTRAL	74 Oficina	64 Mobiliario	ESCRITORIO DE MELAMINA 1.20 m X 60 cm X 75 cm	746437450268	29/11/2024	Bueno	Activo

N°	Nombre del Local	Grupo	Clase	Denominación del bien	Código Patrimonial	Fecha de Adquisición	Estado	Condición
	A	B	C	D	E	F	G	H
860	SEDE CENTRAL	74 Oficina	64 Mobiliario	ESCRITORIO DE MELAMINA 1.20 m X 60 cm X 75 cm	746437450269	29/11/2024	Bueno	Activo
861	SEDE CENTRAL	74 Oficina	64 Mobiliario	ESCRITORIO DE MELAMINA 1.20 m X 60 cm X 75 cm	746437450270	29/11/2024	Bueno	Activo
862	SEDE CENTRAL	74 Oficina	64 Mobiliario	ESCRITORIO DE MELAMINA 1.20 m X 60 cm X 75 cm	746437450271	29/11/2024	Bueno	Activo
863	SEDE CENTRAL	74 Oficina	64 Mobiliario	ESCRITORIO DE MELAMINA 1.20 m X 60 cm X 75 cm	746437450272	29/11/2024	Bueno	Activo
864	SEDE CENTRAL	74 Oficina	64 Mobiliario	ESCRITORIO DE MELAMINA 1.20 m X 60 cm X 75 cm	746437450273	29/11/2024	Bueno	Activo
865	SEDE CENTRAL	74 Oficina	64 Mobiliario	ESCRITORIO DE MELAMINA 1.20 m X 60 cm X 75 cm	746437450274	29/11/2024	Bueno	Activo
866	SEDE CENTRAL	74 Oficina	64 Mobiliario	ESCRITORIO DE MELAMINA 1.20 m X 60 cm X 75 cm	746437450275	29/11/2024	Bueno	Activo
867	SEDE CENTRAL	74 Oficina	64 Mobiliario	ESCRITORIO DE MELAMINA 1.20 m X 60 cm X 75 cm	746437450276	29/11/2024	Bueno	Activo
868	SEDE CENTRAL	74 Oficina	64 Mobiliario	ESCRITORIO DE MELAMINA 1.20 m X 60 cm X 75 cm	746437450277	29/11/2024	Bueno	Activo
869	SEDE CENTRAL	74 Oficina	64 Mobiliario	ESCRITORIO DE MELAMINA 1.20 m X 60 cm X 75 cm	746437450278	29/11/2024	Bueno	Activo
870	SEDE CENTRAL	74 Oficina	64 Mobiliario	ESCRITORIO DE MELAMINA 1.20 m X 60 cm X 75 cm	746437450279	29/11/2024	Bueno	Activo
871	SEDE CENTRAL	74 Oficina	64 Mobiliario	ESCRITORIO DE MELAMINA 1.20 m X 60 cm X 75 cm	746437450280	29/11/2024	Bueno	Activo
872	SEDE CENTRAL	74 Oficina	64 Mobiliario	ESCRITORIO DE MELAMINA 1.20 m X 60 cm X 75 cm	746437450281	29/11/2024	Bueno	Activo
873	SEDE CENTRAL	74 Oficina	64 Mobiliario	ESCRITORIO DE MELAMINA 1.20 m X 60 cm X 75 cm	746437450282	29/11/2024	Bueno	Activo
874	SEDE CENTRAL	74 Oficina	64 Mobiliario	ESCRITORIO DE MELAMINA 1.20 m X 60 cm X 75 cm	746437450283	29/11/2024	Bueno	Activo
875	SEDE CENTRAL	74 Oficina	64 Mobiliario	ESCRITORIO DE MELAMINA 1.20 m X 60 cm X 75 cm	746437450284	29/11/2024	Bueno	Activo
876	SEDE CENTRAL	74 Oficina	64 Mobiliario	ESCRITORIO DE MELAMINA 1.20 m X 60 cm X 75 cm	746437450285	29/11/2024	Bueno	Activo
877	SEDE CENTRAL	74 Oficina	64 Mobiliario	ESCRITORIO DE MELAMINA 1.20 m X 60 cm X 75 cm	746437450286	29/11/2024	Bueno	Activo
878	SEDE CENTRAL	74 Oficina	64 Mobiliario	ESCRITORIO DE MELAMINA 1.20 m X 60 cm X 75 cm	746437450287	29/11/2024	Bueno	Activo
879	SEDE CENTRAL	74 Oficina	64 Mobiliario	ESCRITORIO DE MELAMINA 1.20 m X 60 cm X 75 cm	746437450288	29/11/2024	Bueno	Activo
880	SEDE CENTRAL	74 Oficina	64 Mobiliario	ESCRITORIO DE MELAMINA 1.20 m X 60 cm X 75 cm	746437450289	29/11/2024	Bueno	Activo
881	SEDE CENTRAL	74 Oficina	64 Mobiliario	ESCRITORIO DE MELAMINA 1.20 m X 60 cm X 75 cm	746437450290	29/11/2024	Bueno	Activo
882	SEDE CENTRAL	74 Oficina	64 Mobiliario	ESCRITORIO DE MELAMINA 1.20 m X 60 cm X 75 cm	746437450291	29/11/2024	Bueno	Activo

N°	Nombre del Local	Grupo	Clase	Denominación del bien	Código Patrimonial	Fecha de Adquisición	Estado	Condición
	A	B	C	D	E	F	G	H
883	SEDE CENTRAL	74 Oficina	64 Mobiliario	ESCRITORIO DE MELAMINA 1.20 m X 60 cm X 75 cm	746437450292	29/11/2024	Bueno	Activo
884	SEDE CENTRAL	74 Oficina	64 Mobiliario	ESCRITORIO DE MELAMINA 1.20 m X 60 cm X 75 cm	746437450293	29/11/2024	Bueno	Activo
885	SEDE CENTRAL	74 Oficina	64 Mobiliario	ESCRITORIO DE MELAMINA 1.20 m X 60 cm X 75 cm	746437450294	29/11/2024	Bueno	Activo
886	SEDE CENTRAL	74 Oficina	64 Mobiliario	ESCRITORIO DE MELAMINA 1.20 m X 60 cm X 75 cm	746437450295	29/11/2024	Bueno	Activo
887	SEDE CENTRAL	74 Oficina	64 Mobiliario	ESCRITORIO DE MELAMINA 1.20 m X 60 cm X 75 cm	746437450296	29/11/2024	Bueno	Activo
888	SEDE CENTRAL	74 Oficina	64 Mobiliario	ESCRITORIO DE MELAMINA 1.20 m X 60 cm X 75 cm	746437450297	29/11/2024	Bueno	Activo
889	SEDE CENTRAL	74 Oficina	64 Mobiliario	ESCRITORIO DE MELAMINA 1.20 m X 60 cm X 75 cm	746437450298	29/11/2024	Bueno	Activo
890	SEDE CENTRAL	74 Oficina	64 Mobiliario	ESCRITORIO DE MELAMINA 1.20 m X 60 cm X 75 cm	746437450299	29/11/2024	Bueno	Activo
891	SEDE CENTRAL	74 Oficina	64 Mobiliario	ESCRITORIO DE MELAMINA 1.20 m X 60 cm X 75 cm	746437450300	29/11/2024	Bueno	Activo
892	SEDE CENTRAL	74 Oficina	64 Mobiliario	ESCRITORIO DE MELAMINA 1.20 m X 60 cm X 75 cm	746437450301	29/11/2024	Bueno	Activo
893	SEDE CENTRAL	74 Oficina	64 Mobiliario	ESCRITORIO DE MELAMINA 1.20 m X 60 cm X 75 cm	746437450302	29/11/2024	Bueno	Activo
894	SEDE CENTRAL	74 Oficina	64 Mobiliario	ESCRITORIO DE MELAMINA 1.20 m X 60 cm X 75 cm	746437450303	29/11/2024	Bueno	Activo
895	SEDE CENTRAL	74 Oficina	64 Mobiliario	ESCRITORIO DE MELAMINA 1.20 m X 60 cm X 75 cm	746437450304	29/11/2024	Bueno	Activo
896	SEDE CENTRAL	74 Oficina	64 Mobiliario	ESCRITORIO DE MELAMINA 1.20 m X 60 cm X 75 cm	746437450305	29/11/2024	Bueno	Activo
897	SEDE CENTRAL	74 Oficina	64 Mobiliario	ESCRITORIO DE MELAMINA 1.20 m X 60 cm X 75 cm	746437450306	29/11/2024	Bueno	Activo
898	SEDE CENTRAL	74 Oficina	64 Mobiliario	ESCRITORIO DE MELAMINA 1.20 m X 60 cm X 75 cm	746437450307	29/11/2024	Bueno	Activo
899	SEDE CENTRAL	74 Oficina	64 Mobiliario	ESCRITORIO DE MELAMINA 1.20 m X 60 cm X 75 cm	746437450308	29/11/2024	Bueno	Activo
900	SEDE CENTRAL	74 Oficina	64 Mobiliario	ESCRITORIO DE MELAMINA 1.20 m X 60 cm X 75 cm	746437450309	29/11/2024	Bueno	Activo
901	SEDE CENTRAL	74 Oficina	64 Mobiliario	ESCRITORIO DE MELAMINA 1.20 m X 60 cm X 75 cm	746437450310	29/11/2024	Bueno	Activo
902	SEDE CENTRAL	74 Oficina	64 Mobiliario	ESCRITORIO DE MELAMINA 1.20 m X 60 cm X 75 cm	746437450311	29/11/2024	Bueno	Activo
903	SEDE CENTRAL	74 Oficina	64 Mobiliario	ESCRITORIO DE MELAMINA 1.20 m X 60 cm X 75 cm	746437450312	29/11/2024	Bueno	Activo
904	SEDE CENTRAL	74 Oficina	64 Mobiliario	ESCRITORIO DE MELAMINA 1.20 m X 60 cm X 75 cm	746437450313	29/11/2024	Bueno	Activo
905	SEDE CENTRAL	74 Oficina	64 Mobiliario	ESCRITORIO DE MELAMINA 1.20 m X 60 cm X 75 cm	746437450314	29/11/2024	Bueno	Activo

N°	Nombre del Local	Grupo	Clase	Denominación del bien	Código Patrimonial	Fecha de Adquisición	Estado	Condición
	A	B	C	D	E	F	G	H
906	SEDE CENTRAL	74 Oficina	64 Mobiliario	ESCRITORIO DE MELAMINA 1.20 m X 60 cm X 75 cm	746437450315	29/11/2024	Bueno	Activo
907	SEDE CENTRAL	74 Oficina	64 Mobiliario	ESCRITORIO DE MELAMINA 1.20 m X 60 cm X 75 cm	746437450316	29/11/2024	Bueno	Activo
908	SEDE CENTRAL	74 Oficina	64 Mobiliario	ESCRITORIO DE MELAMINA 1.20 m X 60 cm X 75 cm	746437450317	29/11/2024	Bueno	Activo
909	SEDE CENTRAL	74 Oficina	64 Mobiliario	ESCRITORIO DE MELAMINA 1.20 m X 60 cm X 75 cm	746437450318	29/11/2024	Bueno	Activo
910	SEDE CENTRAL	74 Oficina	64 Mobiliario	ESCRITORIO DE MELAMINA 1.20 m X 60 cm X 75 cm	746437450319	29/11/2024	Bueno	Activo
911	SEDE CENTRAL	74 Oficina	64 Mobiliario	ESCRITORIO DE MELAMINA 1.20 m X 60 cm X 75 cm	746437450320	29/11/2024	Bueno	Activo
912	SEDE CENTRAL	74 Oficina	64 Mobiliario	ESCRITORIO DE MELAMINA 1.20 m X 60 cm X 75 cm	746437450321	29/11/2024	Bueno	Activo
913	SEDE CENTRAL	74 Oficina	64 Mobiliario	ESCRITORIO DE MELAMINA 1.20 m X 60 cm X 75 cm	746437450322	29/11/2024	Bueno	Activo
914	SEDE CENTRAL	74 Oficina	64 Mobiliario	ESCRITORIO DE MELAMINA 1.20 m X 60 cm X 75 cm	746437450323	29/11/2024	Bueno	Activo
915	SEDE CENTRAL	74 Oficina	64 Mobiliario	ESCRITORIO DE MELAMINA 1.20 m X 60 cm X 75 cm	746437450324	29/11/2024	Bueno	Activo
916	SEDE CENTRAL	74 Oficina	64 Mobiliario	ESCRITORIO DE MELAMINA 1.20 m X 60 cm X 75 cm	746437450325	29/11/2024	Bueno	Activo
917	SEDE CENTRAL	74 Oficina	64 Mobiliario	ESCRITORIO DE MELAMINA 1.20 m X 60 cm X 75 cm	746437450326	29/11/2024	Bueno	Activo
918	SEDE CÉNTRICA	74 Oficina	64 Mobiliario	ESCRITORIO DE MELAMINA 60 cm X 75 cm X 1.40 m	746437450092	29/12/2017	Regular	Activo
919	SEDE CÉNTRICA	74 Oficina	64 Mobiliario	ESCRITORIO DE MELAMINA 60 cm X 76 cm X 1.20 m	746437450001	2/11/2016	Regular	Activo
920	SEDE CÉNTRICA	74 Oficina	64 Mobiliario	ESCRITORIO DE MELAMINA 60 cm X 76 cm X 1.20 m	746437450002	2/11/2016	Regular	Activo
921	SEDE CENTRAL	74 Oficina	64 Mobiliario	ESCRITORIO DE MELAMINA 60 cm X 76 cm X 1.20 m	746437450003	2/11/2016	Regular	Activo
922	SEDE OROPÉNDOLAS	74 Oficina	64 Mobiliario	ESCRITORIO DE MELAMINA 60 cm X 76 cm X 1.20 m	746437450004	2/11/2016	Regular	Activo
923	SEDE CENTRAL	74 Oficina	64 Mobiliario	ESCRITORIO DE MELAMINA 60 cm X 76 cm X 1.20 m	746437450005	2/11/2016	Regular	Activo
924	SEDE OROPÉNDOLAS	74 Oficina	64 Mobiliario	ESCRITORIO DE MELAMINA 60 cm X 76 cm X 1.20 m	746437450006	2/11/2016	Regular	Activo
925	SEDE CÉNTRICA	74 Oficina	64 Mobiliario	ESCRITORIO DE MELAMINA 60 cm X 76 cm X 1.20 m	746437450007	27/07/2016	Regular	Activo
926	SEDE CENTRAL	74 Oficina	64 Mobiliario	ESCRITORIO DE MELAMINA 60 cm X 76 cm X 1.20 m	746437450008	2/11/2016	Regular	Activo
927	SEDE OROPÉNDOLAS	74 Oficina	64 Mobiliario	ESCRITORIO DE MELAMINA 60 cm X 76 cm X 1.20 m	746437450009	2/11/2016	Regular	Activo
928	SEDE CENTRAL	74 Oficina	64 Mobiliario	ESCRITORIO DE MELAMINA 60 cm X 76 cm X 1.20 m	746437450010	2/11/2016	Regular	Activo

N°	Nombre del Local	Grupo	Clase	Denominación del bien	Código Patrimonial	Fecha de Adquisición	Estado	Condición
	A	B	C	D	E	F	G	H
929	SEDE OROPÉNDOLAS	74 Oficina	64 Mobiliario	ESCRITORIO DE MELAMINA 60 cm X 76 cm X 1.20 m	746437450011	27/07/2016	Regular	Activo
930	SEDE CENTRAL	74 Oficina	64 Mobiliario	ESCRITORIO DE MELAMINA 60 cm X 76 cm X 1.20 m	746437450012	2/11/2016	Regular	Activo
931	SEDE OROPÉNDOLAS	74 Oficina	64 Mobiliario	ESCRITORIO DE MELAMINA 60 cm X 76 cm X 1.20 m	746437450013	27/07/2016	Regular	Activo
932	SEDE CENTRAL	74 Oficina	64 Mobiliario	ESCRITORIO DE MELAMINA 60 cm X 76 cm X 1.20 m	746437450014	27/07/2016	Regular	Activo
933	SEDE OROPÉNDOLAS	74 Oficina	64 Mobiliario	ESCRITORIO DE MELAMINA 60 cm X 76 cm X 1.20 m	746437450015	27/07/2016	Regular	Activo
934	SEDE OROPÉNDOLAS	74 Oficina	64 Mobiliario	ESCRITORIO DE MELAMINA 60 cm X 76 cm X 1.20 m	746437450016	27/07/2016	Regular	Activo
935	SEDE CENTRAL	74 Oficina	64 Mobiliario	ESCRITORIO DE MELAMINA 60 cm X 76 cm X 1.20 m	746437450017	27/07/2016	Regular	Activo
936	SEDE OROPÉNDOLAS	74 Oficina	64 Mobiliario	ESCRITORIO DE MELAMINA 60 cm X 76 cm X 1.20 m	746437450018	27/07/2016	Regular	Activo
937	SEDE OROPÉNDOLAS	74 Oficina	64 Mobiliario	ESCRITORIO DE MELAMINA 60 cm X 76 cm X 1.20 m	746437450019	27/07/2016	Regular	Activo
938	SEDE OROPÉNDOLAS	74 Oficina	64 Mobiliario	ESCRITORIO DE MELAMINA 60 cm X 76 cm X 1.20 m	746437450021	27/07/2016	Regular	Activo
939	SEDE CENTRAL	74 Oficina	64 Mobiliario	ESCRITORIO DE MELAMINA 60 cm X 76 cm X 1.20 m	746437450022	27/07/2016	Regular	Activo
940	SEDE CENTRAL	74 Oficina	64 Mobiliario	ESCRITORIO DE MELAMINA 60 cm X 76 cm X 1.20 m	746437450023	27/07/2016	Regular	Activo
941	SEDE CENTRAL	74 Oficina	64 Mobiliario	ESCRITORIO DE MELAMINA 60 cm X 76 cm X 1.20 m	746437450024	27/07/2016	Regular	Activo
942	SEDE CENTRAL	74 Oficina	64 Mobiliario	ESCRITORIO DE MELAMINA 60 cm X 76 cm X 1.20 m	746437450025	27/07/2016	Regular	Activo
943	SEDE CENTRAL	74 Oficina	64 Mobiliario	ESCRITORIO DE MELAMINA 60 cm X 76 cm X 1.20 m	746437450026	27/07/2016	Regular	Activo
944	SEDE OROPÉNDOLAS	74 Oficina	64 Mobiliario	ESCRITORIO DE MELAMINA 60 cm X 76 cm X 1.20 m	746437450027	27/07/2016	Regular	Activo
945	SEDE CENTRAL	74 Oficina	64 Mobiliario	ESCRITORIO DE MELAMINA 60 cm X 76 cm X 1.20 m	746437450028	27/07/2016	Regular	Activo
946	SEDE CENTRAL	74 Oficina	64 Mobiliario	ESCRITORIO DE MELAMINA 60 cm X 76 cm X 1.20 m	746437450029	27/07/2016	Regular	Activo
947	SEDE CENTRAL	74 Oficina	64 Mobiliario	ESCRITORIO DE MELAMINA 60 cm X 76 cm X 1.20 m	746437450030	27/07/2016	Regular	Activo
948	SEDE CENTRAL	74 Oficina	64 Mobiliario	ESCRITORIO DE MELAMINA 60 cm X 76 cm X 1.20 m	746437450031	27/07/2016	Regular	Activo
949	SEDE CENTRAL	74 Oficina	64 Mobiliario	ESCRITORIO DE MELAMINA 60 cm X 76 cm X 1.20 m	746437450032	27/07/2016	Regular	Activo
950	SEDE CENTRAL	74 Oficina	64 Mobiliario	ESCRITORIO DE MELAMINA 60 cm X 76 cm X 1.20 m	746437450033	27/07/2016	Regular	Activo
951	SEDE CENTRAL	74 Oficina	64 Mobiliario	ESCRITORIO DE MELAMINA 60 cm X 76 cm X 1.20 m	746437450035	27/07/2016	Regular	Activo

N°	Nombre del Local	Grupo	Clase	Denominación del bien	Código Patrimonial	Fecha de Adquisición	Estado	Condición
	A	B	C	D	E	F	G	H
952	SEDE CENTRAL	74 Oficina	64 Mobiliario	ESCRITORIO DE MELAMINA 60 cm X 76 cm X 1.20 m	746437450036	27/07/2016	Regular	Activo
953	SEDE CENTRAL	74 Oficina	64 Mobiliario	ESCRITORIO DE MELAMINA 60 cm X 76 cm X 1.20 m	746437450037	27/07/2016	Regular	Activo
954	SEDE CENTRAL	74 Oficina	64 Mobiliario	ESCRITORIO DE MELAMINA 60 cm X 76 cm X 1.20 m	746437450039	27/07/2016	Regular	Activo
955	SEDE CENTRAL	74 Oficina	64 Mobiliario	ESCRITORIO DE MELAMINA 60 cm X 76 cm X 1.20 m	746437450040	27/07/2016	Regular	Activo
956	SEDE CENTRAL	74 Oficina	64 Mobiliario	ESCRITORIO DE MELAMINA 60 cm X 76 cm X 1.20 m	746437450041	27/07/2016	Regular	Activo
957	SEDE CENTRAL	74 Oficina	64 Mobiliario	ESCRITORIO DE METAL Y MELAMINA	746438810001	30/03/2018	Regular	Activo
958	SEDE CÉNTRICA	74 Oficina	64 Mobiliario	ESCRITORIO DE METAL Y MELAMINA	746438810002	30/03/2018	Regular	Activo
959	SEDE CENTRAL	74 Oficina	64 Mobiliario	ESCRITORIO DE METAL Y MELAMINA	746438810004	30/03/2018	Regular	Activo
960	SEDE CENTRAL	74 Oficina	64 Mobiliario	ESCRITORIO DE METAL Y MELAMINA	746438810005	1/11/2017	Regular	Activo
961	SEDE CENTRAL	74 Oficina	64 Mobiliario	ESTANDARTE INSTITUCIONAL	746439830003	6/12/2018	Regular	Activo
962	SEDE CENTRAL	74 Oficina	64 Mobiliario	ESTANDARTE NACIONAL	746439830005	6/12/2018	Regular	Activo
963	SEDE CENTRAL	74 Oficina	64 Mobiliario	ESTANDARTE NACIONAL	746439830006	6/12/2018	Regular	Activo
964	SEDE CENTRAL	74 Oficina	64 Mobiliario	ESTANTE CORREDIZO - ESTANTE MOVIL	746440500001	5/12/2018	Regular	Activo
965	SEDE CENTRAL	74 Oficina	64 Mobiliario	ESTANTE CORREDIZO - ESTANTE MOVIL	746440500002	18/12/2019	Regular	Activo
966	SEDE CENTRAL	74 Oficina	64 Mobiliario	ESTANTE CORREDIZO - ESTANTE MOVIL	746440500003	30/04/2021	Bueno	Activo
967	SEDE CENTRAL	74 Oficina	64 Mobiliario	ESTANTE CORREDIZO - ESTANTE MOVIL	746440500004	6/03/2023	Bueno	Activo
968	SEDE CENTRAL	74 Oficina	64 Mobiliario	ESTANTE CORREDIZO - ESTANTE MOVIL	746440500005	6/03/2023	Bueno	Activo
969	SEDE CENTRAL	74 Oficina	64 Mobiliario	ESTANTE DE MADERA	746441180002	30/03/2018	Regular	Activo
970	SEDE CENTRAL	74 Oficina	64 Mobiliario	ESTANTE DE MADERA 40 cm X 55 cm X 1.83 m	746441180001	9/06/2016	Regular	Activo
971	SEDE CENTRAL	74 Oficina	64 Mobiliario	ESTANTE DE MELAMINA	746441520002	30/03/2018	Regular	Activo
972	SEDE CENTRAL	74 Oficina	64 Mobiliario	ESTANTE DE MELAMINA	746441520003	30/03/2018	Regular	Activo
973	SEDE CENTRAL	74 Oficina	64 Mobiliario	ESTANTE DE MELAMINA	746441520004	30/03/2018	Regular	Activo
974	SEDE CENTRAL	74 Oficina	64 Mobiliario	ESTANTE DE MELAMINA	746441520005	30/03/2018	Regular	Activo

N°	Nombre del Local	Grupo	Clase	Denominación del bien	Código Patrimonial	Fecha de Adquisición	Estado	Condición
	A	B	C	D	E	F	G	H
975	SEDE CENTRAL	74 Oficina	64 Mobiliario	ESTANTE DE MELAMINA	746441520006	30/03/2018	Regular	Activo
976	SEDE CENTRAL	74 Oficina	64 Mobiliario	ESTANTE DE MELAMINA	746441520120	31/12/2018	Regular	Activo
977	SEDE CENTRAL	74 Oficina	64 Mobiliario	ESTANTE DE MELAMINA	746441520121	31/12/2018	Regular	Activo
978	SEDE CENTRAL	74 Oficina	64 Mobiliario	ESTANTE DE MELAMINA	746441520122	31/12/2018	Regular	Activo
979	SEDE CENTRAL	74 Oficina	64 Mobiliario	ESTANTE DE MELAMINA	746441520123	31/12/2018	Regular	Activo
980	SEDE CENTRAL	74 Oficina	64 Mobiliario	ESTANTE DE MELAMINA	746441520124	31/12/2018	Regular	Activo
981	SEDE CENTRAL	74 Oficina	64 Mobiliario	ESTANTE DE MELAMINA	746441520125	31/12/2018	Regular	Activo
982	SEDE CENTRAL	74 Oficina	64 Mobiliario	ESTANTE DE MELAMINA	746441520126	31/12/2018	Regular	Activo
983	SEDE CENTRAL	74 Oficina	64 Mobiliario	ESTANTE DE MELAMINA	746441520127	31/12/2018	Regular	Activo
984	SEDE CENTRAL	74 Oficina	64 Mobiliario	ESTANTE DE MELAMINA	746441520128	22/11/2019	Regular	Activo
985	SEDE CENTRAL	74 Oficina	64 Mobiliario	ESTANTE DE MELAMINA	746441520129	22/11/2019	Regular	Activo
986	SEDE OROPÉNDOLAS	74 Oficina	64 Mobiliario	ESTANTE DE MELAMINA	746441520130	22/11/2019	Regular	Activo
987	SEDE CÉNTRICA	74 Oficina	64 Mobiliario	ESTANTE DE MELAMINA	746441520131	22/11/2019	Regular	Activo
988	SEDE CÉNTRICA	74 Oficina	64 Mobiliario	ESTANTE DE MELAMINA	746441520132	22/11/2019	Regular	Activo
989	SEDE CÉNTRICA	74 Oficina	64 Mobiliario	ESTANTE DE MELAMINA	746441520133	22/11/2019	Regular	Activo
990	SEDE CÉNTRICA	74 Oficina	64 Mobiliario	ESTANTE DE MELAMINA	746441520134	22/11/2019	Regular	Activo
991	SEDE CÉNTRICA	74 Oficina	64 Mobiliario	ESTANTE DE MELAMINA	746441520135	22/11/2019	Regular	Activo
992	SEDE OROPÉNDOLAS	74 Oficina	64 Mobiliario	ESTANTE DE MELAMINA	746441520136	22/11/2019	Regular	Activo
993	SEDE CENTRAL	74 Oficina	64 Mobiliario	ESTANTE DE MELAMINA	746441520137	22/11/2019	Regular	Activo
994	SEDE CENTRAL	74 Oficina	64 Mobiliario	ESTANTE DE MELAMINA	746441520138	22/11/2019	Regular	Activo
995	SEDE CÉNTRICA	74 Oficina	64 Mobiliario	ESTANTE DE MELAMINA	746441520139	22/11/2019	Regular	Activo
996	SEDE CENTRAL	74 Oficina	64 Mobiliario	ESTANTE DE MELAMINA	746441520140	22/11/2019	Regular	Activo
997	SEDE CENTRAL	74 Oficina	64 Mobiliario	ESTANTE DE MELAMINA	746441520141	22/11/2019	Regular	Activo

N°	Nombre del Local	Grupo	Clase	Denominación del bien	Código Patrimonial	Fecha de Adquisición	Estado	Condición
	A	B	C	D	E	F	G	H
998	SEDE CENTRAL	74 Oficina	64 Mobiliario	ESTANTE DE MELAMINA	746441520142	22/11/2019	Regular	Activo
999	SEDE CENTRAL	74 Oficina	64 Mobiliario	ESTANTE DE MELAMINA	746441520143	22/11/2019	Regular	Activo
1000	SEDE CENTRAL	74 Oficina	64 Mobiliario	ESTANTE DE MELAMINA	746441520144	22/11/2019	Regular	Activo
1001	SEDE CENTRAL	74 Oficina	64 Mobiliario	ESTANTE DE MELAMINA	746441520145	22/11/2019	Regular	Activo
1002	SEDE CENTRAL	74 Oficina	64 Mobiliario	ESTANTE DE MELAMINA	746441520146	22/11/2019	Regular	Activo
1003	SEDE CENTRAL	74 Oficina	64 Mobiliario	ESTANTE DE MELAMINA	746441520147	22/11/2019	Regular	Activo
1004	SEDE CENTRAL	74 Oficina	64 Mobiliario	ESTANTE DE MELAMINA	746441520148	22/11/2019	Regular	Activo
1005	SEDE CENTRAL	74 Oficina	64 Mobiliario	ESTANTE DE MELAMINA	746441520149	22/11/2019	Regular	Activo
1006	SEDE CENTRAL	74 Oficina	64 Mobiliario	ESTANTE DE MELAMINA	746441520150	22/11/2019	Regular	Activo
1007	SEDE CENTRAL	74 Oficina	64 Mobiliario	ESTANTE DE MELAMINA	746441520151	22/11/2019	Regular	Activo
1008	SEDE OROPÉNDOLAS	74 Oficina	64 Mobiliario	ESTANTE DE MELAMINA	746441520152	22/11/2019	Regular	Activo
1009	SEDE CÉNTRICA	74 Oficina	64 Mobiliario	ESTANTE DE MELAMINA	746441520153	22/11/2019	Regular	Activo
1010	SEDE CENTRAL	74 Oficina	64 Mobiliario	ESTANTE DE MELAMINA	746441520154	22/11/2019	Regular	Activo
1011	SEDE CENTRAL	74 Oficina	64 Mobiliario	ESTANTE DE MELAMINA	746441520155	22/11/2019	Regular	Activo
1012	SEDE CENTRAL	74 Oficina	64 Mobiliario	ESTANTE DE MELAMINA	746441520156	22/11/2019	Regular	Activo
1013	SEDE OROPÉNDOLAS	74 Oficina	64 Mobiliario	ESTANTE DE MELAMINA	746441520157	22/11/2019	Regular	Activo
1014	SEDE CENTRAL	74 Oficina	64 Mobiliario	ESTANTE DE MELAMINA	746441520158	22/11/2019	Regular	Activo
1015	SEDE CÉNTRICA	74 Oficina	64 Mobiliario	ESTANTE DE MELAMINA	746441520159	22/11/2019	Regular	Activo
1016	SEDE CÉNTRICA	74 Oficina	64 Mobiliario	ESTANTE DE MELAMINA	746441520160	22/11/2019	Regular	Activo
1017	SEDE CENTRAL	74 Oficina	64 Mobiliario	ESTANTE DE MELAMINA	746441520161	22/11/2019	Regular	Activo
1018	SEDE CENTRAL	74 Oficina	64 Mobiliario	ESTANTE DE MELAMINA	746441520162	22/11/2019	Regular	Activo
1019	SEDE CENTRAL	74 Oficina	64 Mobiliario	ESTANTE DE MELAMINA 32 cm X 77 cm X 87 cm	746441520210	21/10/2020	Bueno	Activo
1020	SEDE CENTRAL	74 Oficina	64 Mobiliario	ESTANTE DE MELAMINA 36 cm X 90 cm X 1.90 m	746441520001	2/11/2016	Regular	Activo

N°	Nombre del Local	Grupo	Clase	Denominación del bien	Código Patrimonial	Fecha de Adquisición	Estado	Condición
	A	B	C	D	E	F	G	H
1021	SEDE CENTRAL	74 Oficina	64 Mobiliario	ESTANTE DE MELAMINA 40 cm X 80 cm X 90 cm	746441520189	6/12/2019	Regular	Activo
1022	SEDE CENTRAL	74 Oficina	64 Mobiliario	ESTANTE DE MELAMINA 40 cm X 80 cm X 90 cm	746441520190	6/12/2019	Regular	Activo
1023	SEDE CENTRAL	74 Oficina	64 Mobiliario	ESTANTE DE MELAMINA 40 cm X 80 cm X 90 cm	746441520191	6/12/2019	Regular	Activo
1024	SEDE CENTRAL	74 Oficina	64 Mobiliario	ESTANTE DE MELAMINA 40 cm X 80 cm X 90 cm	746441520192	6/12/2019	Regular	Activo
1025	SEDE CENTRAL	74 Oficina	64 Mobiliario	ESTANTE DE MELAMINA 90 cm X 30 cm X 2.10 m	746441520193	18/12/2019	Regular	Activo
1026	SEDE OROPÉNDOLAS	74 Oficina	64 Mobiliario	ESTANTE DE MELAMINA 90 cm X 30 cm X 2.10 m	746441520194	18/12/2019	Regular	Activo
1027	SEDE OROPÉNDOLAS	74 Oficina	64 Mobiliario	ESTANTE DE MELAMINA 90 cm X 30 cm X 2.10 m	746441520195	18/12/2019	Regular	Activo
1028	SEDE CENTRAL	74 Oficina	64 Mobiliario	ESTANTE DE MELAMINA 90 cm X 30 cm X 2.10 m	746441520196	18/12/2019	Regular	Activo
1029	SEDE CÉNTRICA	74 Oficina	64 Mobiliario	ESTANTE DE MELAMINA 90 cm X 30 cm X 2.10 m	746441520197	18/12/2019	Regular	Activo
1030	SEDE CENTRAL	74 Oficina	64 Mobiliario	ESTANTE DE MELAMINA 90 cm X 30 cm X 2.10 m	746441520198	18/12/2019	Regular	Activo
1031	SEDE CENTRAL	74 Oficina	64 Mobiliario	ESTANTE DE MELAMINA 90 cm X 30 cm X 2.10 m	746441520199	18/12/2019	Regular	Activo
1032	SEDE CENTRAL	74 Oficina	64 Mobiliario	ESTANTE DE MELAMINA 90 cm X 30 cm X 2.10 m	746441520200	18/12/2019	Regular	Activo
1033	SEDE CENTRAL	74 Oficina	64 Mobiliario	ESTANTE DE MELAMINA 90 cm X 30 cm X 2.10 m	746441520201	18/12/2019	Regular	Activo
1034	SEDE CENTRAL	74 Oficina	64 Mobiliario	ESTANTE DE MELAMINA 90 cm X 30 cm X 2.10 m	746441520202	18/12/2019	Regular	Activo
1035	SEDE OROPÉNDOLAS	74 Oficina	64 Mobiliario	ESTANTE DE MELAMINA AEREO 30 cm X 80 cm X 90 cm	746441520032	5/12/2018	Regular	Activo
1036	SEDE OROPÉNDOLAS	74 Oficina	64 Mobiliario	ESTANTE DE MELAMINA AEREO 30 cm X 80 cm X 90 cm	746441520034	5/12/2018	Regular	Activo
1037	SEDE OROPÉNDOLAS	74 Oficina	64 Mobiliario	ESTANTE DE MELAMINA AEREO 30 cm X 80 cm X 90 cm	746441520035	5/12/2018	Regular	Activo
1038	SEDE OROPÉNDOLAS	74 Oficina	64 Mobiliario	ESTANTE DE MELAMINA AEREO 30 cm X 80 cm X 90 cm	746441520036	5/12/2018	Regular	Activo
1039	SEDE OROPÉNDOLAS	74 Oficina	64 Mobiliario	ESTANTE DE MELAMINA AEREO 30 cm X 80 cm X 90 cm	746441520037	5/12/2018	Regular	Activo
1040	SEDE OROPÉNDOLAS	74 Oficina	64 Mobiliario	ESTANTE DE MELAMINA AEREO 30 cm X 80 cm X 90 cm	746441520038	5/12/2018	Regular	Activo
1041	SEDE OROPÉNDOLAS	74 Oficina	64 Mobiliario	ESTANTE DE MELAMINA AEREO 30 cm X 80 cm X 90 cm	746441520039	5/12/2018	Regular	Activo
1042	SEDE OROPÉNDOLAS	74 Oficina	64 Mobiliario	ESTANTE DE MELAMINA AEREO 30 cm X 80 cm X 90 cm	746441520040	5/12/2018	Regular	Activo
1043	SEDE OROPÉNDOLAS	74 Oficina	64 Mobiliario	ESTANTE DE MELAMINA AEREO 30 cm X 80 cm X 90 cm	746441520041	5/12/2018	Regular	Activo

N°	Nombre del Local	Grupo	Clase	Denominación del bien	Código Patrimonial	Fecha de Adquisición	Estado	Condición
	A	B	C	D	E	F	G	H
1044	SEDE CENTRAL	74 Oficina	64 Mobiliario	ESTANTE DE MELAMINA AEREO 30 cm X 80 cm X 90 cm	746441520042	5/12/2018	Regular	Activo
1045	SEDE CENTRAL	74 Oficina	64 Mobiliario	ESTANTE DE MELAMINA AEREO 30 cm X 80 cm X 90 cm	746441520043	5/12/2018	Regular	Activo
1046	SEDE CENTRAL	74 Oficina	64 Mobiliario	ESTANTE DE MELAMINA AEREO 30 cm X 80 cm X 90 cm	746441520044	5/12/2018	Regular	Activo
1047	SEDE CENTRAL	74 Oficina	64 Mobiliario	ESTANTE DE MELAMINA AEREO 30 cm X 80 cm X 90 cm	746441520045	5/12/2018	Regular	Activo
1048	SEDE CENTRAL	74 Oficina	64 Mobiliario	ESTANTE DE MELAMINA AEREO 30 cm X 80 cm X 90 cm	746441520046	5/12/2018	Regular	Activo
1049	SEDE CENTRAL	74 Oficina	64 Mobiliario	ESTANTE DE MELAMINA AEREO 30 cm X 80 cm X 90 cm	746441520047	5/12/2018	Regular	Activo
1050	SEDE CENTRAL	74 Oficina	64 Mobiliario	ESTANTE DE MELAMINA AEREO 30 cm X 80 cm X 90 cm	746441520048	5/12/2018	Regular	Activo
1051	SEDE CENTRAL	74 Oficina	64 Mobiliario	ESTANTE DE MELAMINA AEREO 30 cm X 80 cm X 90 cm	746441520049	5/12/2018	Regular	Activo
1052	SEDE CENTRAL	74 Oficina	64 Mobiliario	ESTANTE DE MELAMINA AEREO 30 cm X 80 cm X 90 cm	746441520050	5/12/2018	Regular	Activo
1053	SEDE CENTRAL	74 Oficina	64 Mobiliario	ESTANTE DE MELAMINA AEREO 30 cm X 80 cm X 90 cm	746441520051	5/12/2018	Regular	Activo
1054	SEDE CENTRAL	74 Oficina	64 Mobiliario	ESTANTE DE MELAMINA AEREO 30 cm X 80 cm X 90 cm	746441520052	5/12/2018	Regular	Activo
1055	SEDE CENTRAL	74 Oficina	64 Mobiliario	ESTANTE DE MELAMINA AEREO 30 cm X 80 cm X 90 cm	746441520053	5/12/2018	Regular	Activo
1056	SEDE CENTRAL	74 Oficina	64 Mobiliario	ESTANTE DE MELAMINA AEREO 30 cm X 80 cm X 90 cm	746441520054	5/12/2018	Regular	Activo
1057	SEDE CENTRAL	74 Oficina	64 Mobiliario	ESTANTE DE MELAMINA AEREO 30 cm X 80 cm X 90 cm	746441520055	5/12/2018	Regular	Activo
1058	SEDE CENTRAL	74 Oficina	64 Mobiliario	ESTANTE DE MELAMINA AEREO 30 cm X 80 cm X 90 cm	746441520056	5/12/2018	Regular	Activo
1059	SEDE CENTRAL	74 Oficina	64 Mobiliario	ESTANTE DE MELAMINA AEREO 30 cm X 80 cm X 90 cm	746441520057	5/12/2018	Regular	Activo
1060	SEDE CENTRAL	74 Oficina	64 Mobiliario	ESTANTE DE MELAMINA AEREO 30 cm X 80 cm X 90 cm	746441520058	5/12/2018	Regular	Activo
1061	SEDE CENTRAL	74 Oficina	64 Mobiliario	ESTANTE DE MELAMINA AEREO 30 cm X 80 cm X 90 cm	746441520059	5/12/2018	Regular	Activo
1062	SEDE CENTRAL	74 Oficina	64 Mobiliario	ESTANTE DE MELAMINA AEREO 30 cm X 80 cm X 90 cm	746441520060	5/12/2018	Regular	Activo
1063	SEDE CENTRAL	74 Oficina	64 Mobiliario	ESTANTE DE MELAMINA AEREO 30 cm X 80 cm X 90 cm	746441520061	5/12/2018	Regular	Activo
1064	SEDE CENTRAL	74 Oficina	64 Mobiliario	ESTANTE DE MELAMINA AEREO 30 cm X 80 cm X 90 cm	746441520062	5/12/2018	Regular	Activo
1065	SEDE CENTRAL	74 Oficina	64 Mobiliario	ESTANTE DE MELAMINA AEREO 30 cm X 80 cm X 90 cm	746441520063	5/12/2018	Regular	Activo
1066	SEDE CENTRAL	74 Oficina	64 Mobiliario	ESTANTE DE MELAMINA AEREO 30 cm X 80 cm X 90 cm	746441520064	5/12/2018	Regular	Activo

N°	Nombre del Local	Grupo	Clase	Denominación del bien	Código Patrimonial	Fecha de Adquisición	Estado	Condición
	A	B	C	D	E	F	G	H
1067	SEDE CENTRAL	74 Oficina	64 Mobiliario	ESTANTE DE MELAMINA AEREO 30 cm X 80 cm X 90 cm	746441520065	5/12/2018	Regular	Activo
1068	SEDE CENTRAL	74 Oficina	64 Mobiliario	ESTANTE DE MELAMINA AEREO 30 cm X 80 cm X 90 cm	746441520066	5/12/2018	Regular	Activo
1069	SEDE CENTRAL	74 Oficina	64 Mobiliario	ESTANTE DE MELAMINA AEREO 30 cm X 80 cm X 90 cm	746441520067	5/12/2018	Regular	Activo
1070	SEDE CENTRAL	74 Oficina	64 Mobiliario	ESTANTE DE MELAMINA AEREO 30 cm X 80 cm X 90 cm	746441520068	5/12/2018	Regular	Activo
1071	SEDE CENTRAL	74 Oficina	64 Mobiliario	ESTANTE DE MELAMINA AEREO 30 cm X 80 cm X 90 cm	746441520069	5/12/2018	Regular	Activo
1072	SEDE OROPÉNDOLAS	74 Oficina	64 Mobiliario	ESTANTE DE MELAMINA AEREO 30 cm X 80 cm X 90 cm	746441520070	5/12/2018	Regular	Activo
1073	SEDE OROPÉNDOLAS	74 Oficina	64 Mobiliario	ESTANTE DE MELAMINA AEREO 30 cm X 80 cm X 90 cm	746441520071	5/12/2018	Regular	Activo
1074	SEDE CENTRAL	74 Oficina	64 Mobiliario	ESTANTE DE MELAMINA AEREO 30 cm X 80 cm X 90 cm	746441520072	5/12/2018	Regular	Activo
1075	SEDE CENTRAL	74 Oficina	64 Mobiliario	ESTANTE DE MELAMINA AEREO 30 cm X 80 cm X 90 cm	746441520073	5/12/2018	Regular	Activo
1076	SEDE OROPÉNDOLAS	74 Oficina	64 Mobiliario	ESTANTE DE MELAMINA AEREO 30 cm X 80 cm X 90 cm	746441520074	5/12/2018	Regular	Activo
1077	SEDE CENTRAL	74 Oficina	64 Mobiliario	ESTANTE DE MELAMINA AEREO 30 cm X 80 cm X 90 cm	746441520075	5/12/2018	Regular	Activo
1078	SEDE CENTRAL	74 Oficina	64 Mobiliario	ESTANTE DE MELAMINA AEREO 30 cm X 80 cm X 90 cm	746441520076	5/12/2018	Regular	Activo
1079	SEDE CENTRAL	74 Oficina	64 Mobiliario	ESTANTE DE MELAMINA AEREO 30 cm X 80 cm X 90 cm	746441520077	5/12/2018	Regular	Activo
1080	SEDE CENTRAL	74 Oficina	64 Mobiliario	ESTANTE DE MELAMINA AEREO 30 cm X 80 cm X 90 cm	746441520078	5/12/2018	Regular	Activo
1081	SEDE CENTRAL	74 Oficina	64 Mobiliario	ESTANTE DE MELAMINA AEREO 30 cm X 80 cm X 90 cm	746441520079	5/12/2018	Regular	Activo
1082	SEDE CENTRAL	74 Oficina	64 Mobiliario	ESTANTE DE MELAMINA AEREO 30 cm X 80 cm X 90 cm	746441520080	5/12/2018	Regular	Activo
1083	SEDE CENTRAL	74 Oficina	64 Mobiliario	ESTANTE DE MELAMINA AEREO 30 cm X 80 cm X 90 cm	746441520081	5/12/2018	Regular	Activo
1084	SEDE CENTRAL	74 Oficina	64 Mobiliario	ESTANTE DE MELAMINA AEREO 30 cm X 80 cm X 90 cm	746441520082	5/12/2018	Regular	Activo
1085	SEDE CENTRAL	74 Oficina	64 Mobiliario	ESTANTE DE MELAMINA AEREO 30 cm X 80 cm X 90 cm	746441520083	5/12/2018	Regular	Activo
1086	SEDE CENTRAL	74 Oficina	64 Mobiliario	ESTANTE DE MELAMINA AEREO 30 cm X 80 cm X 90 cm	746441520084	5/12/2018	Regular	Activo
1087	SEDE CENTRAL	74 Oficina	64 Mobiliario	ESTANTE DE MELAMINA AEREO 30 cm X 80 cm X 90 cm	746441520085	5/12/2018	Regular	Activo
1088	SEDE OROPÉNDOLAS	74 Oficina	64 Mobiliario	ESTANTE DE MELAMINA AEREO 30 cm X 80 cm X 90 cm	746441520086	5/12/2018	Regular	Activo
1089	SEDE CENTRAL	74 Oficina	64 Mobiliario	ESTANTE DE MELAMINA AEREO 30 cm X 80 cm X 90 cm	746441520087	5/12/2018	Regular	Activo

N°	Nombre del Local	Grupo	Clase	Denominación del bien	Código Patrimonial	Fecha de Adquisición	Estado	Condición
	A	B	C	D	E	F	G	H
1090	SEDE CENTRAL	74 Oficina	64 Mobiliario	ESTANTE DE MELAMINA AEREO 30 cm X 80 cm X 90 cm	746441520088	5/12/2018	Regular	Activo
1091	SEDE CENTRAL	74 Oficina	64 Mobiliario	ESTANTE DE MELAMINA AEREO 30 cm X 80 cm X 90 cm	746441520089	5/12/2018	Regular	Activo
1092	SEDE OROPÉNDOLAS	74 Oficina	64 Mobiliario	ESTANTE DE MELAMINA AEREO 30 cm X 80 cm X 90 cm	746441520090	5/12/2018	Regular	Activo
1093	SEDE CENTRAL	74 Oficina	64 Mobiliario	ESTANTE DE MELAMINA AEREO 30 cm X 80 cm X 90 cm	746441520091	5/12/2018	Regular	Activo
1094	SEDE OROPÉNDOLAS	74 Oficina	64 Mobiliario	ESTANTE DE MELAMINA AEREO 30 cm X 80 cm X 90 cm	746441520092	5/12/2018	Regular	Activo
1095	SEDE OROPÉNDOLAS	74 Oficina	64 Mobiliario	ESTANTE DE MELAMINA AEREO 30 cm X 80 cm X 90 cm	746441520093	5/12/2018	Regular	Activo
1096	SEDE OROPÉNDOLAS	74 Oficina	64 Mobiliario	ESTANTE DE MELAMINA AEREO 30 cm X 80 cm X 90 cm	746441520094	5/12/2018	Regular	Activo
1097	SEDE OROPÉNDOLAS	74 Oficina	64 Mobiliario	ESTANTE DE MELAMINA AEREO 30 cm X 80 cm X 90 cm	746441520095	5/12/2018	Regular	Activo
1098	SEDE OROPÉNDOLAS	74 Oficina	64 Mobiliario	ESTANTE DE MELAMINA AEREO 30 cm X 80 cm X 90 cm	746441520096	5/12/2018	Regular	Activo
1099	SEDE OROPÉNDOLAS	74 Oficina	64 Mobiliario	ESTANTE DE MELAMINA AEREO 30 cm X 80 cm X 90 cm	746441520097	5/12/2018	Regular	Activo
1100	SEDE OROPÉNDOLAS	74 Oficina	64 Mobiliario	ESTANTE DE MELAMINA AEREO 30 cm X 80 cm X 90 cm	746441520098	5/12/2018	Regular	Activo
1101	SEDE OROPÉNDOLAS	74 Oficina	64 Mobiliario	ESTANTE DE MELAMINA AEREO 30 cm X 80 cm X 90 cm	746441520099	5/12/2018	Regular	Activo
1102	SEDE OROPÉNDOLAS	74 Oficina	64 Mobiliario	ESTANTE DE MELAMINA AEREO 30 cm X 80 cm X 90 cm	746441520100	5/12/2018	Regular	Activo
1103	SEDE OROPÉNDOLAS	74 Oficina	64 Mobiliario	ESTANTE DE MELAMINA AEREO 30 cm X 80 cm X 90 cm	746441520101	5/12/2018	Regular	Activo
1104	SEDE OROPÉNDOLAS	74 Oficina	64 Mobiliario	ESTANTE DE MELAMINA AEREO 30 cm X 80 cm X 90 cm	746441520102	5/12/2018	Regular	Activo
1105	SEDE OROPÉNDOLAS	74 Oficina	64 Mobiliario	ESTANTE DE MELAMINA AEREO 30 cm X 80 cm X 90 cm	746441520103	5/12/2018	Regular	Activo
1106	SEDE CÉNTRICA	74 Oficina	64 Mobiliario	ESTANTE DE MELAMINA AEREO 30 cm X 80 cm X 90 cm	746441520104	5/12/2018	Regular	Activo
1107	SEDE CÉNTRICA	74 Oficina	64 Mobiliario	ESTANTE DE MELAMINA AEREO 30 cm X 80 cm X 90 cm	746441520105	5/12/2018	Regular	Activo
1108	SEDE CÉNTRICA	74 Oficina	64 Mobiliario	ESTANTE DE MELAMINA AEREO 30 cm X 80 cm X 90 cm	746441520106	5/12/2018	Regular	Activo
1109	SEDE CÉNTRICA	74 Oficina	64 Mobiliario	ESTANTE DE MELAMINA AEREO 30 cm X 80 cm X 90 cm	746441520107	5/12/2018	Regular	Activo
1110	SEDE CÉNTRICA	74 Oficina	64 Mobiliario	ESTANTE DE MELAMINA AEREO 30 cm X 80 cm X 90 cm	746441520108	5/12/2018	Regular	Activo
1111	SEDE CÉNTRICA	74 Oficina	64 Mobiliario	ESTANTE DE MELAMINA AEREO 30 cm X 80 cm X 90 cm	746441520109	5/12/2018	Regular	Activo
1112	SEDE CENTRAL	74 Oficina	64 Mobiliario	ESTANTE DE MELAMINA AEREO 30 cm X 80 cm X 90 cm	746441520110	5/12/2018	Regular	Activo

N°	Nombre del Local	Grupo	Clase	Denominación del bien	Código Patrimonial	Fecha de Adquisición	Estado	Condición
	A	B	C	D	E	F	G	H
1113	SEDE CENTRAL	74 Oficina	64 Mobiliario	ESTANTE DE MELAMINA AEREO 30 cm X 80 cm X 90 cm	746441520111	5/12/2018	Regular	Activo
1114	SEDE CENTRAL	74 Oficina	64 Mobiliario	ESTANTE DE MELAMINA AEREO 32.5 cm X 80 cm X 90 cm CON PUERTAS	746441520112	28/12/2018	Regular	Activo
1115	SEDE CENTRAL	74 Oficina	64 Mobiliario	ESTANTE DE MELAMINA AEREO 32.5 cm X 80 cm X 90 cm CON PUERTAS	746441520113	28/12/2018	Regular	Activo
1116	SEDE CENTRAL	74 Oficina	64 Mobiliario	ESTANTE DE MELAMINA AEREO 32.5 cm X 80 cm X 90 cm CON PUERTAS	746441520114	28/12/2018	Regular	Activo
1117	SEDE CENTRAL	74 Oficina	64 Mobiliario	ESTANTE DE MELAMINA AEREO 32.5 cm X 80 cm X 90 cm CON PUERTAS	746441520115	28/12/2018	Regular	Activo
1118	SEDE CÉNTRICA	74 Oficina	64 Mobiliario	ESTANTE DE MELAMINA AEREO 32.5 cm X 80 cm X 90 cm CON PUERTAS	746441520116	28/12/2018	Regular	Activo
1119	SEDE CENTRAL	74 Oficina	64 Mobiliario	ESTANTE DE MELAMINA AEREO 32.5 cm X 80 cm X 90 cm CON PUERTAS	746441520117	28/12/2018	Regular	Activo
1120	SEDE CENTRAL	74 Oficina	64 Mobiliario	ESTANTE DE MELAMINA AEREO 32.5 cm X 80 cm X 90 cm CON PUERTAS	746441520119	28/12/2018	Regular	Activo
1121	SEDE CENTRAL	74 Oficina	64 Mobiliario	ESTANTE DE MELAMINA AEREO 48.5 cm X 50 cm X 70 cm	746441520211	24/07/2024	Bueno	Activo
1122	SEDE CENTRAL	74 Oficina	64 Mobiliario	ESTANTE DE MELAMINA AEREO 48.5 cm X 50 cm X 70 cm	746441520212	24/07/2024	Bueno	Activo
1123	SEDE CENTRAL	74 Oficina	64 Mobiliario	ESTANTE DE MELAMINA AEREO 48.5 cm X 50 cm X 70 cm	746441520213	24/07/2024	Bueno	Activo
1124	SEDE CENTRAL	74 Oficina	64 Mobiliario	ESTANTE DE MELAMINA AEREO 48.5 cm X 50 cm X 70 cm	746441520214	24/07/2024	Bueno	Activo
1125	SEDE CENTRAL	74 Oficina	64 Mobiliario	ESTANTE DE MELAMINA AEREO 48.5 cm X 50 cm X 70 cm	746441520215	24/07/2024	Bueno	Activo
1126	SEDE CENTRAL	74 Oficina	64 Mobiliario	ESTANTE DE MELAMINA AEREO 48.5 cm X 50 cm X 70 cm	746441520216	24/07/2024	Bueno	Activo
1127	SEDE CENTRAL	74 Oficina	64 Mobiliario	ESTANTE DE MELAMINA AEREO 48.5 cm X 50 cm X 70 cm	746441520217	24/07/2024	Bueno	Activo
1128	SEDE CENTRAL	74 Oficina	64 Mobiliario	ESTANTE DE MELAMINA AEREO 48.5 cm X 50 cm X 70 cm	746441520218	24/07/2024	Bueno	Activo
1129	SEDE CENTRAL	74 Oficina	64 Mobiliario	ESTANTE DE MELAMINA BAJO 30 cm X 90 cm X 1.25 m	746441520163	22/11/2019	Regular	Activo
1130	SEDE CÉNTRICA	74 Oficina	64 Mobiliario	ESTANTE DE MELAMINA BAJO 30 cm X 90 cm X 1.25 m	746441520164	22/11/2019	Regular	Activo
1131	SEDE CENTRAL	74 Oficina	64 Mobiliario	ESTANTE DE MELAMINA BAJO 30 cm X 90 cm X 1.25 m	746441520165	22/11/2019	Regular	Activo
1132	SEDE CÉNTRICA	74 Oficina	64 Mobiliario	ESTANTE DE MELAMINA BAJO 30 cm X 90 cm X 1.25 m	746441520166	22/11/2019	Regular	Activo
1133	SEDE CÉNTRICA	74 Oficina	64 Mobiliario	ESTANTE DE MELAMINA BAJO 30 cm X 90 cm X 1.25 m	746441520167	22/11/2019	Regular	Activo
1134	SEDE CENTRAL	74 Oficina	64 Mobiliario	ESTANTE DE MELAMINA BAJO 30 cm X 90 cm X 1.25 m	746441520168	22/11/2019	Regular	Activo
1135	SEDE CENTRAL	74 Oficina	64 Mobiliario	ESTANTE DE MELAMINA BAJO 30 cm X 90 cm X 1.25 m	746441520169	22/11/2019	Regular	Activo

N°	Nombre del Local	Grupo	Clase	Denominación del bien	Código Patrimonial	Fecha de Adquisición	Estado	Condición
	A	B	C	D	E	F	G	H
1136	SEDE CÉNTRICA	74 Oficina	64 Mobiliario	ESTANTE DE MELAMINA BAJO 30 cm X 90 cm X 1.25 m	746441520170	22/11/2019	Regular	Activo
1137	SEDE CENTRAL	74 Oficina	64 Mobiliario	ESTANTE DE MELAMINA BAJO 30 cm X 90 cm X 1.25 m	746441520171	22/11/2019	Regular	Activo
1138	SEDE CÉNTRICA	74 Oficina	64 Mobiliario	ESTANTE DE MELAMINA BAJO 30 cm X 90 cm X 1.25 m	746441520172	22/11/2019	Regular	Activo
1139	SEDE CÉNTRICA	74 Oficina	64 Mobiliario	ESTANTE DE MELAMINA BAJO 30 cm X 90 cm X 1.25 m	746441520173	22/11/2019	Regular	Activo
1140	SEDE CÉNTRICA	74 Oficina	64 Mobiliario	ESTANTE DE MELAMINA BAJO 30 cm X 90 cm X 1.25 m	746441520174	22/11/2019	Regular	Activo
1141	SEDE CÉNTRICA	74 Oficina	64 Mobiliario	ESTANTE DE MELAMINA BAJO 30 cm X 90 cm X 1.25 m	746441520175	22/11/2019	Regular	Activo
1142	SEDE CÉNTRICA	74 Oficina	64 Mobiliario	ESTANTE DE MELAMINA BAJO 30 cm X 90 cm X 1.25 m	746441520176	22/11/2019	Regular	Activo
1143	SEDE CÉNTRICA	74 Oficina	64 Mobiliario	ESTANTE DE MELAMINA BAJO 30 cm X 90 cm X 1.25 m	746441520177	22/11/2019	Regular	Activo
1144	SEDE CÉNTRICA	74 Oficina	64 Mobiliario	ESTANTE DE MELAMINA BAJO 30 cm X 90 cm X 1.25 m	746441520178	22/11/2019	Regular	Activo
1145	SEDE CENTRAL	74 Oficina	64 Mobiliario	ESTANTE DE MELAMINA BAJO 30 cm X 90 cm X 1.25 m CON GARRUCHAS	746441520007	5/12/2018	Regular	Activo
1146	SEDE CENTRAL	74 Oficina	64 Mobiliario	ESTANTE DE MELAMINA BAJO 30 cm X 90 cm X 1.25 m CON GARRUCHAS	746441520008	5/12/2018	Regular	Activo
1147	SEDE CÉNTRICA	74 Oficina	64 Mobiliario	ESTANTE DE MELAMINA BAJO 30 cm X 90 cm X 1.25 m CON GARRUCHAS	746441520009	5/12/2018	Regular	Activo
1148	SEDE CÉNTRICA	74 Oficina	64 Mobiliario	ESTANTE DE MELAMINA BAJO 30 cm X 90 cm X 1.25 m CON GARRUCHAS	746441520010	5/12/2018	Regular	Activo
1149	SEDE CÉNTRICA	74 Oficina	64 Mobiliario	ESTANTE DE MELAMINA BAJO 30 cm X 90 cm X 1.25 m CON GARRUCHAS	746441520011	5/12/2018	Regular	Activo
1150	SEDE CENTRAL	74 Oficina	64 Mobiliario	ESTANTE DE MELAMINA BAJO 30 cm X 90 cm X 1.25 m CON GARRUCHAS	746441520012	5/12/2018	Regular	Activo
1151	SEDE CENTRAL	74 Oficina	64 Mobiliario	ESTANTE DE MELAMINA BAJO 30 cm X 90 cm X 1.25 m CON GARRUCHAS	746441520013	5/12/2018	Regular	Activo
1152	SEDE CENTRAL	74 Oficina	64 Mobiliario	ESTANTE DE MELAMINA BAJO 30 cm X 90 cm X 1.25 m CON GARRUCHAS	746441520014	5/12/2018	Regular	Activo
1153	SEDE CENTRAL	74 Oficina	64 Mobiliario	ESTANTE DE MELAMINA BAJO 30 cm X 90 cm X 1.25 m CON GARRUCHAS	746441520015	5/12/2018	Regular	Activo
1154	SEDE CENTRAL	74 Oficina	64 Mobiliario	ESTANTE DE MELAMINA BAJO 30 cm X 90 cm X 1.25 m CON GARRUCHAS	746441520016	5/12/2018	Regular	Activo
1155	SEDE CENTRAL	74 Oficina	64 Mobiliario	ESTANTE DE MELAMINA BAJO 30 cm X 90 cm X 1.25 m CON GARRUCHAS	746441520017	5/12/2018	Regular	Activo
1156	SEDE CENTRAL	74 Oficina	64 Mobiliario	ESTANTE DE MELAMINA BAJO 30 cm X 90 cm X 1.25 m CON GARRUCHAS	746441520018	5/12/2018	Regular	Activo
1157	SEDE CENTRAL	74 Oficina	64 Mobiliario	ESTANTE DE MELAMINA BAJO 30 cm X 90 cm X 1.25 m CON GARRUCHAS	746441520019	5/12/2018	Regular	Activo
1158	SEDE CENTRAL	74 Oficina	64 Mobiliario	ESTANTE DE MELAMINA BAJO 30 cm X 90 cm X 1.25 m CON GARRUCHAS	746441520020	5/12/2018	Regular	Activo

N°	Nombre del Local	Grupo	Clase	Denominación del bien	Código Patrimonial	Fecha de Adquisición	Estado	Condición
	A	B	C	D	E	F	G	H
1159	SEDE CENTRAL	74 Oficina	64 Mobiliario	ESTANTE DE MELAMINA BAJO 30 cm X 90 cm X 1.25 m CON GARRUCHAS	746441520021	5/12/2018	Regular	Activo
1160	SEDE CENTRAL	74 Oficina	64 Mobiliario	ESTANTE DE MELAMINA BAJO 30 cm X 90 cm X 1.25 m CON GARRUCHAS	746441520022	5/12/2018	Regular	Activo
1161	SEDE CENTRAL	74 Oficina	64 Mobiliario	ESTANTE DE MELAMINA BAJO 30 cm X 90 cm X 1.25 m CON GARRUCHAS	746441520024	5/12/2018	Regular	Activo
1162	SEDE CENTRAL	74 Oficina	64 Mobiliario	ESTANTE DE MELAMINA BAJO 30 cm X 90 cm X 1.25 m CON GARRUCHAS	746441520025	5/12/2018	Regular	Activo
1163	SEDE CENTRAL	74 Oficina	64 Mobiliario	ESTANTE DE MELAMINA BAJO 30 cm X 90 cm X 1.25 m CON GARRUCHAS	746441520026	5/12/2018	Regular	Activo
1164	SEDE CENTRAL	74 Oficina	64 Mobiliario	ESTANTE DE MELAMINA BAJO 30 cm X 90 cm X 1.25 m CON GARRUCHAS	746441520027	5/12/2018	Regular	Activo
1165	SEDE CENTRAL	74 Oficina	64 Mobiliario	ESTANTE DE MELAMINA BAJO 30 cm X 90 cm X 1.25 m CON GARRUCHAS	746441520028	5/12/2018	Regular	Activo
1166	SEDE CENTRAL	74 Oficina	64 Mobiliario	ESTANTE DE MELAMINA BAJO 30 cm X 90 cm X 1.25 m CON GARRUCHAS	746441520029	5/12/2018	Regular	Activo
1167	SEDE CENTRAL	74 Oficina	64 Mobiliario	ESTANTE DE MELAMINA BAJO 30 cm X 90 cm X 1.25 m CON GARRUCHAS	746441520030	5/12/2018	Regular	Activo
1168	SEDE CENTRAL	74 Oficina	64 Mobiliario	ESTANTE DE MELAMINA BAJO 30 cm X 90 cm X 1.25 m CON GARRUCHAS	746441520031	5/12/2018	Regular	Activo
1169	SEDE CENTRAL	74 Oficina	64 Mobiliario	ESTANTE DE MELAMINA BAJO 30 cm X 90 cm X 1.25 m CON PUERTA	746441520179	22/11/2019	Regular	Activo
1170	SEDE CENTRAL	74 Oficina	64 Mobiliario	ESTANTE DE MELAMINA BAJO 30 cm X 90 cm X 1.25 m CON PUERTA	746441520180	22/11/2019	Regular	Activo
1171	SEDE CENTRAL	74 Oficina	64 Mobiliario	ESTANTE DE MELAMINA BAJO 30 cm X 90 cm X 1.25 m CON PUERTA	746441520181	22/11/2019	Regular	Activo
1172	SEDE CÉNTRICA	74 Oficina	64 Mobiliario	ESTANTE DE MELAMINA BAJO 30 cm X 90 cm X 1.25 m CON PUERTA	746441520182	22/11/2019	Regular	Activo
1173	SEDE CENTRAL	74 Oficina	64 Mobiliario	ESTANTE DE MELAMINA BAJO 40 cm X 45 cm X 1.20 m	746441520204	18/12/2019	Regular	Activo
1174	SEDE CENTRAL	74 Oficina	64 Mobiliario	ESTANTE DE MELAMINA BAJO 40 cm X 45 cm X 1.20 m	746441520205	18/12/2019	Regular	Activo
1175	SEDE CENTRAL	74 Oficina	64 Mobiliario	ESTANTE DE MELAMINA DE 2 PUERTAS 5 DIVISIONES	746441520203	18/12/2019	Regular	Activo
1176	SEDE CENTRAL	74 Oficina	64 Mobiliario	ESTANTE DE MELAMINA DE 2 PUERTAS 5 DIVISIONES	746441520206	3/08/2020	Bueno	Activo
1177	SEDE CENTRAL	74 Oficina	64 Mobiliario	ESTANTE DE MELAMINA DE 2 PUERTAS 5 DIVISIONES	746441520207	3/08/2020	Bueno	Activo
1178	SEDE CENTRAL	74 Oficina	64 Mobiliario	ESTANTE DE MELAMINA DE 2 PUERTAS 5 DIVISIONES	746441520208	3/08/2020	Bueno	Activo
1179	SEDE CENTRAL	74 Oficina	64 Mobiliario	ESTANTE DE MELAMINA DE 2 PUERTAS 5 DIVISIONES	746441520209	3/08/2020	Bueno	Activo
1180	SEDE CENTRAL	74 Oficina	64 Mobiliario	ESTANTE DE MELAMINE AEREO CON DIVISIONES	746441520183	22/11/2019	Regular	Activo
1181	SEDE CENTRAL	74 Oficina	64 Mobiliario	ESTANTE DE MELAMINE AEREO CON DIVISIONES	746441520184	22/11/2019	Regular	Activo

N°	Nombre del Local	Grupo	Clase	Denominación del bien	Código Patrimonial	Fecha de Adquisición	Estado	Condición
	A	B	C	D	E	F	G	H
1182	SEDE CENTRAL	74 Oficina	64 Mobiliario	ESTANTE DE MELAMINE AEREO CON DIVISIONES	746441520185	22/11/2019	Regular	Activo
1183	SEDE CENTRAL	74 Oficina	64 Mobiliario	ESTANTE DE MELAMINE AEREO CON DIVISIONES	746441520186	22/11/2019	Regular	Activo
1184	SEDE CENTRAL	74 Oficina	64 Mobiliario	ESTANTE DE MELAMINE AEREO CON DIVISIONES	746441520187	22/11/2019	Regular	Activo
1185	SEDE CENTRAL	74 Oficina	64 Mobiliario	ESTANTE DE MELAMINE AEREO CON DIVISIONES	746441520188	22/11/2019	Regular	Activo
1186	SEDE CENTRAL	74 Oficina	64 Mobiliario	ESTANTE DE METAL	746441860001	5/12/2018	Regular	Activo
1187	SEDE CENTRAL	74 Oficina	64 Mobiliario	ESTANTE DE METAL DE ANGULO RANURADO DE 5 DIVISIONES	746441860002	6/12/2019	Regular	Activo
1188	SEDE CENTRAL	74 Oficina	64 Mobiliario	ESTANTE DE METAL DE ANGULO RANURADO DE 5 DIVISIONES	746441860003	6/12/2019	Regular	Activo
1189	SEDE CENTRAL	74 Oficina	64 Mobiliario	ESTANTE DE METAL DE ANGULO RANURADO DE 5 DIVISIONES	746441860004	6/12/2019	Regular	Activo
1190	SEDE CENTRAL	74 Oficina	64 Mobiliario	ESTANTE DE METAL DE ANGULO RANURADO DE 5 DIVISIONES	746441860005	6/12/2019	Regular	Activo
1191	SEDE CENTRAL	74 Oficina	64 Mobiliario	ESTANTE DE METAL DE ANGULO RANURADO DE 5 DIVISIONES	746441860006	6/12/2019	Regular	Activo
1192	SEDE CENTRAL	74 Oficina	64 Mobiliario	ESTANTE DE METAL DE ANGULO RANURADO DE 5 DIVISIONES	746441860007	6/12/2019	Regular	Activo
1193	SEDE CENTRAL	74 Oficina	64 Mobiliario	ESTANTE DE METAL DE ANGULO RANURADO DE 5 DIVISIONES	746441860008	6/12/2019	Regular	Activo
1194	SEDE CENTRAL	74 Oficina	64 Mobiliario	ESTANTE DE METAL DE ANGULO RANURADO DE 5 DIVISIONES	746441860009	6/12/2019	Regular	Activo
1195	SEDE CENTRAL	74 Oficina	64 Mobiliario	ESTANTE DE METAL DE ANGULO RANURADO DE 5 DIVISIONES	746441860010	6/12/2019	Regular	Activo
1196	SEDE CENTRAL	74 Oficina	64 Mobiliario	ESTANTE DE METAL DE ANGULO RANURADO DE 5 DIVISIONES	746441860011	6/12/2019	Regular	Activo
1197	SEDE CENTRAL	74 Oficina	64 Mobiliario	ESTANTE DE METAL DE ANGULO RANURADO DE 5 DIVISIONES	746441860012	6/12/2019	Regular	Activo
1198	SEDE CENTRAL	74 Oficina	64 Mobiliario	ESTANTE DE METAL DE ANGULO RANURADO DE 5 DIVISIONES	746441860013	6/12/2019	Regular	Activo
1199	SEDE CENTRAL	74 Oficina	64 Mobiliario	ESTANTE DE METAL DE ANGULO RANURADO DE 5 DIVISIONES	746441860014	6/12/2019	Regular	Activo
1200	SEDE CENTRAL	74 Oficina	64 Mobiliario	ESTANTE DE METAL DE ANGULO RANURADO DE 5 DIVISIONES	746441860015	6/12/2019	Regular	Activo
1201	SEDE CENTRAL	74 Oficina	64 Mobiliario	ESTANTE DE METAL DE ANGULO RANURADO DE 5 DIVISIONES	746441860016	6/12/2019	Regular	Activo
1202	SEDE CENTRAL	74 Oficina	64 Mobiliario	ESTANTE DE METAL DE ANGULO RANURADO DE 5 DIVISIONES	746441860017	6/12/2019	Regular	Activo
1203	SEDE CENTRAL	74 Oficina	64 Mobiliario	ESTANTE DE METAL DE ANGULO RANURADO DE 5 DIVISIONES	746441860018	6/12/2019	Regular	Activo
1204	SEDE CENTRAL	74 Oficina	64 Mobiliario	ESTANTE DE METAL DE ANGULO RANURADO DE 5 DIVISIONES	746441860019	6/12/2019	Regular	Activo

N°	Nombre del Local	Grupo	Clase	Denominación del bien	Código Patrimonial	Fecha de Adquisición	Estado	Condición
	A	B	C	D	E	F	G	H
1205	SEDE CENTRAL	74 Oficina	64 Mobiliario	ESTANTE DE METAL DE ANGULO RANURADO DE 5 DIVISIONES	746441860020	6/12/2019	Regular	Activo
1206	SEDE CENTRAL	74 Oficina	64 Mobiliario	ESTANTE DE METAL DE ANGULO RANURADO DE 5 DIVISIONES	746441860021	6/12/2019	Regular	Activo
1207	SEDE CENTRAL	74 Oficina	64 Mobiliario	ESTANTE DE METAL DE ANGULO RANURADO DE 5 DIVISIONES	746441860022	6/12/2019	Regular	Activo
1208	SEDE CENTRAL	74 Oficina	64 Mobiliario	ESTANTE DE METAL DE ANGULO RANURADO DE 5 DIVISIONES	746441860023	6/12/2019	Regular	Activo
1209	SEDE CENTRAL	74 Oficina	64 Mobiliario	ESTANTE DE METAL DE ANGULO RANURADO DE 5 DIVISIONES	746441860024	6/12/2019	Regular	Activo
1210	SEDE CENTRAL	74 Oficina	64 Mobiliario	ESTANTE DE METAL DE ANGULO RANURADO DE 5 DIVISIONES	746441860025	6/12/2019	Regular	Activo
1211	SEDE CENTRAL	74 Oficina	64 Mobiliario	ESTANTE DE METAL DE ANGULO RANURADO DE 5 DIVISIONES	746441860026	6/12/2019	Regular	Activo
1212	SEDE CENTRAL	74 Oficina	64 Mobiliario	ESTANTE DE METAL FIJO DE 2 CUERPOS DE 1 CARA	746441860027	6/03/2023	Bueno	Activo
1213	SEDE CENTRAL	53 Hospitalización	22 Equipo	ESTERILIZADOR ELECTRICO DE AIRE SECO X 32 L	532260470001	21/10/2020	Bueno	Activo
1214	SEDE CENTRAL	88 Seguridad Industrial	22 Equipo	EXTINTOR DE GAS CARBONICO (CO2) DE 10 lb	882225250003	14/10/2016	Regular	Activo
1215	SEDE CENTRAL	88 Seguridad Industrial	22 Equipo	EXTINTOR DE GAS CARBONICO (CO2) DE 10 lb	882225250004	14/10/2016	Regular	Activo
1216	SEDE CENTRAL	88 Seguridad Industrial	22 Equipo	EXTINTOR DE GAS CARBONICO (CO2) DE 10 lb	882225250007	14/10/2016	Regular	Activo
1217	SEDE CENTRAL	88 Seguridad Industrial	22 Equipo	EXTINTOR DE GAS CARBONICO (CO2) DE 10 lb	882225250009	14/10/2016	Regular	Activo
1218	SEDE CENTRAL	88 Seguridad Industrial	22 Equipo	EXTINTOR DE GAS CARBONICO (CO2) DE 10 lb	882225250010	14/10/2016	Regular	Activo
1219	SEDE CENTRAL	88 Seguridad Industrial	22 Equipo	EXTINTOR DE GAS CARBONICO (CO2) DE 10 lb	882225250011	14/10/2016	Regular	Activo
1220	SEDE CENTRAL	88 Seguridad Industrial	22 Equipo	EXTINTOR DE GAS CARBONICO (CO2) DE 10 lb	882225250016	14/10/2016	Regular	Activo
1221	SEDE CENTRAL	88 Seguridad Industrial	22 Equipo	EXTINTOR DE GAS CARBONICO (CO2) DE 10 lb	882225250017	14/10/2016	Regular	Activo
1222	SEDE CENTRAL	88 Seguridad Industrial	22 Equipo	EXTINTOR DE GAS CARBONICO (CO2) DE 10 lb	882225250018	14/10/2016	Regular	Activo
1223	SEDE CENTRAL	88 Seguridad Industrial	22 Equipo	EXTINTOR DE GAS CARBONICO (CO2) DE 10 lb	882225250019	14/10/2016	Regular	Activo
1224	SEDE CENTRAL	88 Seguridad Industrial	22 Equipo	EXTINTOR DE GAS CARBONICO (CO2) DE 10 lb	882225250021	14/10/2016	Regular	Activo
1225	SEDE CENTRAL	88 Seguridad Industrial	22 Equipo	EXTINTOR DE GAS CARBONICO (CO2) DE 10 lb	882225250024	14/10/2016	Regular	Activo
1226	SEDE CENTRAL	88 Seguridad Industrial	22 Equipo	EXTINTOR DE GAS CARBONICO (CO2) DE 10 lb	882225250027	14/10/2016	Regular	Activo
1227	SEDE CENTRAL	88 Seguridad Industrial	22 Equipo	EXTINTOR DE GAS CARBONICO (CO2) DE 10 lb	882225250030	14/10/2016	Regular	Activo

N°	Nombre del Local	Grupo	Clase	Denominación del bien	Código Patrimonial	Fecha de Adquisición	Estado	Condición
	A	B	C	D	E	F	G	H
1228	SEDE CENTRAL	88 Seguridad Industrial	22 Equipo	EXTINTOR DE GAS CARBONICO (CO2) DE 10 lb	882225250031	14/10/2016	Regular	Activo
1229	SEDE CENTRAL	88 Seguridad Industrial	22 Equipo	EXTINTOR DE GAS CARBONICO (CO2) DE 10 lb	882225250033	26/12/2019	Regular	Activo
1230	SEDE CENTRAL	88 Seguridad Industrial	22 Equipo	EXTINTOR DE GAS CARBONICO (CO2) DE 10 lb	882225250034	26/12/2019	Regular	Activo
1231	SEDE CENTRAL	88 Seguridad Industrial	22 Equipo	EXTINTOR DE GAS CARBONICO (CO2) DE 10 lb	882225250035	26/12/2019	Regular	Activo
1232	SEDE CENTRAL	88 Seguridad Industrial	22 Equipo	EXTINTOR DE GAS CARBONICO (CO2) DE 10 lb	882225250036	26/12/2019	Regular	Activo
1233	SEDE CENTRAL	46 Electricidad y Electrónica	22 Equipo	EXTINTOR DE GAS CARBONICO (CO2) DE 5 kg	882225250038	17/12/2024	Bueno	Activo
1234	SEDE CENTRAL	46 Electricidad y Electrónica	22 Equipo	EXTINTOR DE GAS CARBONICO (CO2) DE 5 kg	882225250039	17/12/2024	Bueno	Activo
1235	SEDE CENTRAL	46 Electricidad y Electrónica	22 Equipo	EXTINTOR DE GAS CARBONICO (CO2) DE 5 kg	882225250040	17/12/2024	Bueno	Activo
1236	SEDE CENTRAL	46 Electricidad y Electrónica	22 Equipo	EXTINTOR DE GAS CARBONICO (CO2) DE 5 kg	882225250041	17/12/2024	Bueno	Activo
1237	SEDE CENTRAL	46 Electricidad y Electrónica	22 Equipo	EXTINTOR DE GAS CARBONICO (CO2) DE 5 kg	882225250042	17/12/2024	Bueno	Activo
1238	SEDE CENTRAL	46 Electricidad y Electrónica	22 Equipo	EXTINTOR DE GAS CARBONICO (CO2) DE 5 kg	882225250043	17/12/2024	Bueno	Activo
1239	SEDE CENTRAL	46 Electricidad y Electrónica	22 Equipo	EXTINTOR DE GAS CARBONICO (CO2) DE 5 kg	882225250044	17/12/2024	Bueno	Activo
1240	SEDE CENTRAL	46 Electricidad y Electrónica	22 Equipo	EXTINTOR DE GAS CARBONICO (CO2) DE 5 kg	882225250045	17/12/2024	Bueno	Activo
1241	SEDE CENTRAL	88 Seguridad Industrial	22 Equipo	EXTINTOR DE GAS CARBONICO (CO2) DE 5 lb	882225250005	10/10/2016	Regular	Activo
1242	SEDE CENTRAL	88 Seguridad Industrial	22 Equipo	EXTINTOR DE GAS CARBONICO (CO2) DE 5 lb	882225250008	10/10/2016	Regular	Activo
1243	SEDE CENTRAL	88 Seguridad Industrial	22 Equipo	EXTINTOR DE GAS CARBONICO (CO2) DE 5 lb	882225250013	10/10/2016	Regular	Activo
1244	SEDE CENTRAL	88 Seguridad Industrial	22 Equipo	EXTINTOR DE GAS CARBONICO (CO2) DE 5 lb	882225250015	10/10/2016	Regular	Activo
1245	SEDE CENTRAL	88 Seguridad Industrial	22 Equipo	EXTINTOR DE GAS CARBONICO (CO2) DE 5 lb	882225250022	10/10/2016	Regular	Activo
1246	SEDE CENTRAL	88 Seguridad Industrial	22 Equipo	EXTINTOR DE GAS CARBONICO (CO2) DE 5 lb	882225250028	10/10/2016	Regular	Activo
1247	SEDE CENTRAL	88 Seguridad Industrial	22 Equipo	EXTINTOR DE GAS CARBONICO (CO2) DE 5 lb	882225250029	10/10/2016	Regular	Activo
1248	SEDE CENTRAL	88 Seguridad Industrial	22 Equipo	EXTINTOR DE GAS CARBONICO (CO2) DE 5 lb	882225250032	10/10/2016	Regular	Activo
1249	SEDE CENTRAL	88 Seguridad Industrial	22 Equipo	EXTINTOR DE POLVO QUIMICO SECO TIPO ABC DE 12 kg	882225250006	10/10/2016	Regular	Activo
1250	SEDE CENTRAL	88 Seguridad Industrial	22 Equipo	EXTINTOR DE POLVO QUIMICO SECO TIPO ABC DE 12 kg	882225250014	10/10/2016	Regular	Activo

N°	Nombre del Local	Grupo	Clase	Denominación del bien	Código Patrimonial	Fecha de Adquisición	Estado	Condición
	A	B	C	D	E	F	G	H
1251	SEDE CENTRAL	88 Seguridad Industrial	22 Equipo	EXTINTOR DE POLVO QUIMICO SECO TIPO ABC DE 12 kg	882225250025	10/10/2016	Regular	Activo
1252	SEDE CENTRAL	88 Seguridad Industrial	22 Equipo	EXTINTOR DE POLVO QUIMICO SECO TIPO ABC DE 12 kg	882225250026	10/10/2016	Regular	Activo
1253	SEDE CENTRAL	88 Seguridad Industrial	22 Equipo	EXTINTOR DE POLVO QUIMICO SECO TIPO ABC DE 2 kg	882225250001	25/06/2019	Regular	Activo
1254	SEDE CENTRAL	88 Seguridad Industrial	22 Equipo	EXTINTOR DE POLVO QUIMICO SECO TIPO ABC DE 2 kg	882225250002	25/06/2019	Regular	Activo
1255	SEDE CENTRAL	88 Seguridad Industrial	22 Equipo	EXTINTOR DE POLVO QUIMICO SECO TIPO ABC DE 2 kg	882225250037	12/10/2023	Bueno	Activo
1256	SEDE CENTRAL	88 Seguridad Industrial	22 Equipo	EXTINTOR DE POLVO QUIMICO SECO TIPO ABC DE 6 kg	882225250012	10/10/2016	Regular	Activo
1257	SEDE CENTRAL	88 Seguridad Industrial	22 Equipo	EXTINTOR DE POLVO QUIMICO SECO TIPO ABC DE 6 kg	882225250020	10/10/2016	Regular	Activo
1258	SEDE CENTRAL	88 Seguridad Industrial	22 Equipo	EXTINTOR DE POLVO QUIMICO SECO TIPO ABC DE 6 kg	882225250023	10/10/2016	Regular	Activo
1259	SEDE CENTRAL	11 Aire Acondicionado y Refrigeración	22 Equipo	EXTRACTOR DE AIRE	112248020011	19/12/2019	Regular	Activo
1260	SEDE CENTRAL	11 Aire Acondicionado y Refrigeración	22 Equipo	EXTRACTOR DE AIRE	112248020012	19/12/2019	Regular	Activo
1261	SEDE CENTRAL	11 Aire Acondicionado y Refrigeración	22 Equipo	EXTRACTOR DE AIRE	112248020013	19/12/2019	Regular	Activo
1262	SEDE CENTRAL	11 Aire Acondicionado y Refrigeración	22 Equipo	EXTRACTOR DE AIRE	112248020014	19/12/2019	Regular	Activo
1263	SEDE CENTRAL	11 Aire Acondicionado y Refrigeración	22 Equipo	EXTRACTOR DE AIRE	112248020015	19/12/2019	Regular	Activo
1264	SEDE CENTRAL	11 Aire Acondicionado y Refrigeración	22 Equipo	EXTRACTOR DE AIRE	112248020016	19/12/2019	Regular	Activo
1265	SEDE CENTRAL	11 Aire Acondicionado y Refrigeración	22 Equipo	EXTRACTOR DE AIRE	112248020017	19/12/2019	Regular	Activo
1266	SEDE CENTRAL	11 Aire Acondicionado y Refrigeración	22 Equipo	EXTRACTOR DE AIRE	112248020018	19/12/2019	Regular	Activo
1267	SEDE CENTRAL	11 Aire Acondicionado y Refrigeración	22 Equipo	EXTRACTOR DE AIRE	112248020019	19/12/2019	Regular	Activo
1268	SEDE CENTRAL	11 Aire Acondicionado y Refrigeración	22 Equipo	EXTRACTOR DE AIRE	112248020020	19/12/2019	Regular	Activo
1269	SEDE CENTRAL	11 Aire Acondicionado y Refrigeración	22 Equipo	EXTRACTOR DE AIRE DE 300 m3/HORA	112248020001	13/12/2017	Regular	Activo
1270	SEDE CENTRAL	11 Aire Acondicionado y Refrigeración	22 Equipo	EXTRACTOR DE AIRE DE 300 m3/HORA	112248020002	13/12/2017	Regular	Activo
1271	SEDE CENTRAL	11 Aire Acondicionado y Refrigeración	22 Equipo	EXTRACTOR DE AIRE DE 300 m3/HORA	112248020004	13/12/2017	Regular	Activo
1272	SEDE CENTRAL	11 Aire Acondicionado y Refrigeración	22 Equipo	EXTRACTOR DE AIRE DE 300 m3/HORA	112248020005	13/12/2017	Regular	Activo
1273	SEDE CENTRAL	11 Aire Acondicionado y Refrigeración	22 Equipo	EXTRACTOR DE AIRE DE 300 m3/HORA	112248020006	13/12/2017	Regular	Activo

N°	Nombre del Local	Grupo	Clase	Denominación del bien	Código Patrimonial	Fecha de Adquisición	Estado	Condición
	A	B	C	D	E	F	G	H
1274	SEDE CENTRAL	11 Aire Acondicionado y Refrigeración	22 Equipo	EXTRACTOR DE AIRE DE 300 m3/HORA	112248020007	13/12/2017	Regular	Activo
1275	SEDE CENTRAL	11 Aire Acondicionado y Refrigeración	22 Equipo	EXTRACTOR DE AIRE DE 300 m3/HORA	112248020008	13/12/2017	Regular	Activo
1276	SEDE CENTRAL	11 Aire Acondicionado y Refrigeración	22 Equipo	EXTRACTOR DE AIRE DE 300 m3/HORA	112248020009	13/12/2017	Regular	Activo
1277	SEDE CENTRAL	11 Aire Acondicionado y Refrigeración	22 Equipo	EXTRACTOR DE AIRE DE 300 m3/HORA	112248020010	13/12/2017	Regular	Activo
1278	SEDE CENTRAL	95 Telecomunicaciones	22 Equipo	FILMADORA	952238290001	28/02/2017	Regular	Activo
1279	SEDE CENTRAL	11 Aire Acondicionado y Refrigeración	22 Equipo	FRIGOBAR	112252140001	12/09/2016	Regular	Activo
1280	SEDE CENTRAL	11 Aire Acondicionado y Refrigeración	22 Equipo	FRIGOBAR	112252140002	10/12/2024	Bueno	Activo
1281	SEDE CENTRAL	74 Oficina	64 Mobiliario	GABINETE DE MELAMINA	746444820007	30/03/2018	Regular	Activo
1282	SEDE CENTRAL	74 Oficina	64 Mobiliario	GABINETE DE MELAMINA	746444820008	30/03/2018	Regular	Activo
1283	SEDE CENTRAL	74 Oficina	64 Mobiliario	GABINETE DE MELAMINA	746444820009	30/03/2018	Regular	Activo
1284	SEDE CENTRAL	74 Oficina	64 Mobiliario	GABINETE DE MELAMINA	746444820010	30/03/2018	Regular	Activo
1285	SEDE CENTRAL	74 Oficina	64 Mobiliario	GABINETE DE MELAMINA	746444820011	30/03/2018	Regular	Activo
1286	SEDE CENTRAL	74 Oficina	64 Mobiliario	GABINETE DE MELAMINA	746444820012	30/03/2018	Regular	Activo
1287	SEDE CENTRAL	74 Oficina	64 Mobiliario	GABINETE DE MELAMINA	746444820013	30/03/2018	Regular	Activo
1288	SEDE CENTRAL	74 Oficina	64 Mobiliario	GABINETE DE MELAMINA	746444820014	30/03/2018	Regular	Activo
1289	SEDE CENTRAL	74 Oficina	64 Mobiliario	GABINETE DE MELAMINA	746444820015	30/03/2018	Regular	Activo
1290	SEDE CENTRAL	74 Oficina	64 Mobiliario	GABINETE DE MELAMINA	746444820016	30/03/2018	Regular	Activo
1291	SEDE CENTRAL	74 Oficina	64 Mobiliario	GABINETE DE MELAMINA	746444820017	30/03/2018	Regular	Activo
1292	SEDE CENTRAL	74 Oficina	64 Mobiliario	GABINETE DE MELAMINA	746444820018	30/03/2018	Regular	Activo
1293	SEDE CENTRAL	74 Oficina	64 Mobiliario	GABINETE DE MELAMINA	746444820019	30/03/2018	Regular	Activo
1294	SEDE CENTRAL	74 Oficina	64 Mobiliario	GABINETE DE MELAMINA	746444820020	30/03/2018	Regular	Activo
1295	SEDE CENTRAL	74 Oficina	64 Mobiliario	GABINETE DE MELAMINA	746444820021	30/03/2018	Regular	Activo
1296	SEDE CENTRAL	74 Oficina	64 Mobiliario	GABINETE DE MELAMINA	746444820022	23/11/2020	Regular	Activo

N°	Nombre del Local	Grupo	Clase	Denominación del bien	Código Patrimonial	Fecha de Adquisición	Estado	Condición
	A	B	C	D	E	F	G	H
1297	SEDE CENTRAL	74 Oficina	64 Mobiliario	GABINETE DE MELAMINA	746444820023	23/11/2020	Regular	Activo
1298	SEDE CENTRAL	74 Oficina	64 Mobiliario	GABINETE DE MELAMINA	746444820024	23/11/2020	Regular	Activo
1299	SEDE CENTRAL	74 Oficina	64 Mobiliario	GABINETE DE MELAMINA	746444820025	23/11/2020	Regular	Activo
1300	SEDE CENTRAL	74 Oficina	64 Mobiliario	GABINETE DE MELAMINA	746444820026	23/11/2020	Regular	Activo
1301	SEDE CENTRAL	74 Oficina	64 Mobiliario	GABINETE DE MELAMINA	746444820027	23/11/2020	Regular	Activo
1302	SEDE CENTRAL	74 Oficina	64 Mobiliario	GABINETE DE MELAMINA AEREO 37 cm X 60 cm X 80 cm	746444820001	21/06/2016	Regular	Activo
1303	SEDE CENTRAL	74 Oficina	64 Mobiliario	GABINETE DE MELAMINA AEREO 37 cm X 60 cm X 80 cm	746444820002	21/06/2016	Regular	Activo
1304	SEDE CENTRAL	74 Oficina	64 Mobiliario	GABINETE DE MELAMINA AEREO 37 cm X 60 cm X 80 cm	746444820003	21/06/2016	Regular	Activo
1305	SEDE CENTRAL	74 Oficina	64 Mobiliario	GABINETE DE MELAMINA AEREO 37 cm X 60 cm X 80 cm	746444820004	21/06/2016	Regular	Activo
1306	SEDE CENTRAL	74 Oficina	64 Mobiliario	GABINETE DE MELAMINA AEREO 37 cm X 60 cm X 80 cm	746444820005	21/06/2016	Regular	Activo
1307	SEDE CENTRAL	74 Oficina	64 Mobiliario	GABINETE DE MELAMINA AEREO 37 cm X 60 cm X 80 cm	746444820006	21/06/2016	Regular	Activo
1308	SEDE CENTRAL	74 Oficina	64 Mobiliario	GABINETE DE METAL	746444910005	24/11/2021	Bueno	Activo
1309	SEDE CÉNTRICA	74 Oficina	64 Mobiliario	GABINETE DE METAL 42 RU PARA EQUIPOS DE COMUNICACIONES	746444910001	12/08/2016	Regular	Activo
1310	SEDE CENTRAL	74 Oficina	64 Mobiliario	GABINETE DE METAL DE PISO 32 RU	746444910006	29/11/2024	Bueno	Activo
1311	SEDE CENTRAL	74 Oficina	64 Mobiliario	GABINETE DE METAL DE PISO 32 RU	746444910007	29/11/2024	Bueno	Activo
1312	SEDE CENTRAL	74 Oficina	64 Mobiliario	GABINETE DE METAL DE PISO 42 RU	746444910002	31/12/2018	Regular	Activo
1313	SEDE CENTRAL	74 Oficina	64 Mobiliario	GABINETE DE METAL DE PISO 42 RU	746444910003	25/01/2019	Regular	Activo
1314	SEDE CENTRAL	60 Instrumento de Medición	22 Equipo	GLUCOMETRO PORTATIL	602246040001	21/10/2020	Bueno	Activo
1315	SEDE CENTRAL	95 Telecomunicaciones	22 Equipo	GRABADORA DE DISCO BLU-RAY	952245660001	19/09/2016	Regular	Activo
1316	SEDE CENTRAL	95 Telecomunicaciones	22 Equipo	GRABADORA DIGITAL DE VOZ	952245650001	30/05/2017	Regular	Activo
1317	SEDE CENTRAL	95 Telecomunicaciones	22 Equipo	GRABADORA DIGITAL DE VOZ	952245650002	30/05/2017	Regular	Activo
1318	SEDE CENTRAL	74 Oficina	22 Equipo	GUILLOTINA	742229930001	19/12/2016	Regular	Activo
1319	SEDE CENTRAL	74 Oficina	22 Equipo	GUILLOTINA	742229930002	18/12/2017	Regular	Activo

N°	Nombre del Local	Grupo	Clase	Denominación del bien	Código Patrimonial	Fecha de Adquisición	Estado	Condición
	A	B	C	D	E	F	G	H
1320	SEDE CENTRAL	32 Cocina y comedor	22 Equipo	HERVIDOR ELECTRICO	322250000001	23/12/2016	Regular	Activo
1321	SEDE CENTRAL	32 Cocina y comedor	22 Equipo	HERVIDOR ELECTRICO	322250000002	23/12/2016	Regular	Activo
1322	SEDE CENTRAL	32 Cocina y comedor	22 Equipo	HERVIDOR ELECTRICO DE 1.7 L	322250000003	23/12/2019	Regular	Activo
1323	SEDE CENTRAL	32 Cocina y comedor	22 Equipo	HERVIDOR ELECTRICO DE 1.7 L	322250000004	23/12/2019	Regular	Activo
1324	SEDE CENTRAL	32 Cocina y comedor	22 Equipo	HERVIDOR ELECTRICO DE 1.7 L	322250000005	23/12/2019	Regular	Activo
1325	SEDE CENTRAL	32 Cocina y comedor	22 Equipo	HORNO MICROONDAS	322260610001	21/12/2016	Regular	Activo
1326	SEDE CENTRAL	32 Cocina y comedor	22 Equipo	HORNO MICROONDAS	322260610002	21/12/2016	Regular	Activo
1327	SEDE CENTRAL	32 Cocina y comedor	22 Equipo	HORNO MICROONDAS	322260610003	21/12/2016	Regular	Activo
1328	SEDE CENTRAL	32 Cocina y comedor	22 Equipo	HORNO MICROONDAS	322260610004	21/12/2016	Regular	Activo
1329	SEDE CENTRAL	32 Cocina y comedor	22 Equipo	HORNO MICROONDAS	322260610005	16/09/2019	Regular	Activo
1330	SEDE CENTRAL	32 Cocina y comedor	22 Equipo	HORNO MICROONDAS	322260610006	16/09/2019	Regular	Activo
1331	SEDE CENTRAL	32 Cocina y comedor	22 Equipo	HORNO MICROONDAS	322260610007	16/09/2019	Regular	Activo
1332	SEDE CENTRAL	32 Cocina y comedor	22 Equipo	HORNO MICROONDAS	322260610008	23/12/2019	Regular	Activo
1333	SEDE CENTRAL	32 Cocina y comedor	22 Equipo	HORNO MICROONDAS	322260610009	23/12/2019	Regular	Activo
1334	SEDE CENTRAL	32 Cocina y comedor	22 Equipo	HORNO MICROONDAS	322260610010	23/12/2019	Regular	Activo
1335	SEDE CENTRAL	32 Cocina y comedor	22 Equipo	HORNO MICROONDAS	322260610011	24/07/2024	Bueno	Activo
1336	SEDE CENTRAL	32 Cocina y comedor	22 Equipo	HORNO MICROONDAS	322260610012	24/07/2024	Bueno	Activo
1337	SEDE CENTRAL	32 Cocina y comedor	22 Equipo	HORNO MICROONDAS	322260610013	24/07/2024	Bueno	Activo
1338	SEDE CENTRAL	32 Cocina y comedor	22 Equipo	HORNO MICROONDAS	322260610014	24/07/2024	Bueno	Activo
1339	SEDE CENTRAL	32 Cocina y comedor	22 Equipo	HORNO MICROONDAS	322260610015	24/07/2024	Bueno	Activo
1340	SEDE CENTRAL	32 Cocina y comedor	22 Equipo	HORNO MICROONDAS	322260610016	24/07/2024	Bueno	Activo
1341	SEDE CENTRAL	32 Cocina y comedor	22 Equipo	HORNO MICROONDAS	322260610017	24/07/2024	Bueno	Activo
1342	SEDE CENTRAL	32 Cocina y comedor	22 Equipo	HORNO MICROONDAS	322260610018	24/07/2024	Bueno	Activo

N°	Nombre del Local	Grupo	Clase	Denominación del bien	Código Patrimonial	Fecha de Adquisición	Estado	Condición
	A	B	C	D	E	F	G	H
1343	SEDE CENTRAL	32 Cocina y comedor	22 Equipo	HORNO MICROONDAS	322260610019	10/12/2024	Bueno	Activo
1344	SEDE CENTRAL	32 Cocina y comedor	22 Equipo	HORNO MICROONDAS	322260610020	10/12/2024	Bueno	Activo
1345	SEDE CENTRAL	32 Cocina y comedor	22 Equipo	HORNO MICROONDAS	322260610021	10/12/2024	Bueno	Activo
1346	SEDE CENTRAL	32 Cocina y comedor	22 Equipo	HORNO MICROONDAS	322260610022	10/12/2024	Bueno	Activo
1347	SEDE CENTRAL	95 Telecomunicaciones	22 Equipo	ILUMINADOR PARA REPRODUCCIONES	952246080001	21/11/2019	Regular	Activo
1348	SEDE CENTRAL	95 Telecomunicaciones	22 Equipo	ILUMINADOR PARA REPRODUCCIONES	952246080002	21/11/2019	Regular	Activo
1349	SEDE CENTRAL	74 Oficina	08 Cómputo	IMPRESORA A INYECCION DE TINTA RESOLUCION 4800 X 1200 DPI	740836500002	1/11/2017	Regular	Activo
1350	SEDE CENTRAL	74 Oficina	08 Cómputo	IMPRESORA A INYECCION DE TINTA RESOLUCION 4800 X 1200 DPI	740836500003	1/11/2017	Regular	Activo
1351	SEDE CENTRAL	74 Oficina	08 Cómputo	IMPRESORA A INYECCION DE TINTA RESOLUCION 4800 X 1200 DPI	740836500004	1/11/2017	Regular	Activo
1352	SEDE CENTRAL	74 Oficina	08 Cómputo	IMPRESORA A INYECCION DE TINTA RESOLUCION 4800 X 1200 DPI	740836500006	1/11/2017	Regular	Activo
1353	SEDE CENTRAL	74 Oficina	08 Cómputo	IMPRESORA DE CHEQUES	740800010001	12/11/2019	Regular	Activo
1354	SEDE CENTRAL	74 Oficina	08 Cómputo	IMPRESORA DE CODIGO DE BARRAS	740838750001	15/11/2016	Regular	Activo
1355	SEDE CENTRAL	74 Oficina	08 Cómputo	IMPRESORA DE CODIGO DE BARRAS	740838750002	5/12/2018	Regular	Activo
1356	SEDE CENTRAL	74 Oficina	08 Cómputo	IMPRESORA DE FOTOCHECK	740838750003	14/04/2025	Bueno	Activo
1357	SEDE CENTRAL	95 Telecomunicaciones	22 Equipo	IMPRESORA DE TARJETAS	952246270001	22/05/2017	Regular	Activo
1358	SEDE CENTRAL	74 Oficina	08 Cómputo	IMPRESORA LASER	740841000011	6/06/2017	Regular	Activo
1359	SEDE CENTRAL	74 Oficina	08 Cómputo	IMPRESORA LASER	740841000016	6/06/2017	Regular	Activo
1360	SEDE CENTRAL	74 Oficina	08 Cómputo	IMPRESORA LASER MULTIFUNCIONAL	740841000017	18/11/2019	Regular	Activo
1361	SEDE CENTRAL	74 Oficina	08 Cómputo	IMPRESORA LASER MULTIFUNCIONAL	740841000018	18/11/2019	Regular	Activo
1362	SEDE CENTRAL	74 Oficina	08 Cómputo	IMPRESORA LASER MULTIFUNCIONAL	740841000019	18/11/2019	Regular	Activo
1363	SEDE CENTRAL	74 Oficina	08 Cómputo	IMPRESORA LASER MULTIFUNCIONAL	740841000020	18/11/2019	Regular	Activo
1364	SEDE CENTRAL	74 Oficina	08 Cómputo	IMPRESORA MATRIZ DE PUNTO	740845500001	24/09/2016	Regular	Activo
1365	SEDE CENTRAL	74 Oficina	08 Cómputo	LECTORA DE CODIGO DE BARRAS	740863500001	15/11/2017	Regular	Activo

N°	Nombre del Local	Grupo	Clase	Denominación del bien	Código Patrimonial	Fecha de Adquisición	Estado	Condición
	A	B	C	D	E	F	G	H
1366	SEDE CENTRAL	74 Oficina	08 Cómputo	LECTORA DE CODIGO DE BARRAS	740863500002	15/11/2017	Regular	Activo
1367	SEDE CENTRAL	74 Oficina	08 Cómputo	LECTORA DE CODIGO DE BARRAS	740863500003	15/11/2017	Regular	Activo
1368	SEDE CENTRAL	74 Oficina	08 Cómputo	LECTORA DE CODIGO DE BARRAS	740863500004	28/10/2019	Regular	Activo
1369	SEDE CENTRAL	74 Oficina	08 Cómputo	LECTORA DE CODIGO DE BARRAS	740863500005	28/10/2019	Regular	Activo
1370	SEDE CENTRAL	74 Oficina	08 Cómputo	LECTORA DE CODIGO DE BARRAS	740863500006	28/10/2019	Regular	Activo
1371	SEDE CENTRAL	74 Oficina	08 Cómputo	LECTORA DE CODIGO DE BARRAS	740863500007	28/10/2019	Regular	Activo
1372	SEDE CENTRAL	74 Oficina	08 Cómputo	LECTORA DE MARCAS OPTICAS	740869120001	10/11/2017	Regular	Activo
1373	SEDE CENTRAL	74 Oficina	08 Cómputo	LECTORA DE TARJETA INTELIGENTE	740870950001	15/11/2017	Regular	Activo
1374	SEDE CENTRAL	74 Oficina	08 Cómputo	LECTORA DE TARJETA INTELIGENTE	740870950002	15/11/2017	Regular	Activo
1375	SEDE CENTRAL	74 Oficina	08 Cómputo	LECTORA DE TARJETA INTELIGENTE	740870950003	15/11/2017	Regular	Activo
1376	SEDE CENTRAL	74 Oficina	08 Cómputo	LECTORA DE TARJETA INTELIGENTE PORTATIL	740870950004	11/12/2020	Bueno	Activo
1377	SEDE CENTRAL	74 Oficina	08 Cómputo	LECTORA DE TARJETA INTELIGENTE PORTATIL	740870950005	11/12/2020	Bueno	Activo
1378	SEDE CENTRAL	74 Oficina	08 Cómputo	LECTORA DE TARJETA INTELIGENTE PORTATIL	740870950006	11/12/2020	Bueno	Activo
1379	SEDE CENTRAL	74 Oficina	08 Cómputo	LECTORA DE TARJETA INTELIGENTE PORTATIL	740870950007	11/12/2020	Bueno	Activo
1380	SEDE CENTRAL	74 Oficina	08 Cómputo	LECTORA DE TARJETA INTELIGENTE PORTATIL	740870950008	11/12/2020	Bueno	Activo
1381	SEDE CENTRAL	74 Oficina	08 Cómputo	LECTORA DE TARJETA INTELIGENTE PORTATIL	740870950009	29/08/2022	Bueno	Activo
1382	SEDE CENTRAL	74 Oficina	08 Cómputo	LECTORA DE TARJETA INTELIGENTE PORTATIL	740870950010	29/08/2022	Bueno	Activo
1383	SEDE CENTRAL	74 Oficina	08 Cómputo	LECTORA DE TARJETA INTELIGENTE PORTATIL	740870950011	29/08/2022	Bueno	Activo
1384	SEDE CENTRAL	74 Oficina	08 Cómputo	LECTORA DE TARJETA INTELIGENTE PORTATIL	740870950012	29/08/2022	Bueno	Activo
1385	SEDE CENTRAL	74 Oficina	08 Cómputo	LECTORA DE TARJETA INTELIGENTE PORTATIL	740870950013	29/08/2022	Bueno	Activo
1386	SEDE CENTRAL	74 Oficina	08 Cómputo	LECTORA DE TARJETA INTELIGENTE PORTATIL	740870950014	29/08/2022	Bueno	Activo
1387	SEDE CENTRAL	74 Oficina	08 Cómputo	LECTORA DE TARJETA INTELIGENTE PORTATIL	740870950015	29/08/2022	Bueno	Activo
1388	SEDE CENTRAL	74 Oficina	08 Cómputo	LECTORA DE TARJETA INTELIGENTE PORTATIL	740870950016	29/08/2022	Bueno	Activo

N°	Nombre del Local	Grupo	Clase	Denominación del bien	Código Patrimonial	Fecha de Adquisición	Estado	Condición
	A	B	C	D	E	F	G	H
1389	SEDE CENTRAL	74 Oficina	08 Cómputo	LECTORA DE TARJETA INTELIGENTE PORTATIL	740870950017	29/08/2022	Bueno	Activo
1390	SEDE CENTRAL	74 Oficina	08 Cómputo	LECTORA DE TARJETA INTELIGENTE PORTATIL	740870950018	29/08/2022	Bueno	Activo
1391	SEDE CENTRAL	74 Oficina	22 Equipo	MAQUINA ANILLADORA PERFORADORA	742232610001	22/12/2016	Regular	Activo
1392	SEDE CENTRAL	74 Oficina	22 Equipo	MAQUINA ANILLADORA PERFORADORA DE DOBLE ESPIRAL	742232610002	18/12/2017	Regular	Activo
1393	SEDE CENTRAL	95 Telecomunicaciones	22 Equipo	MEGAFONO	952253400001	16/05/2017	Regular	Activo
1394	SEDE CENTRAL	95 Telecomunicaciones	22 Equipo	MEGAFONO	952253400002	26/12/2019	Regular	Activo
1395	SEDE CENTRAL	95 Telecomunicaciones	22 Equipo	MEGAFONO	952253400003	26/12/2019	Regular	Activo
1396	SEDE CENTRAL	74 Oficina	64 Mobiliario	MESA (OTRAS)	746448420001	26/12/2016	Regular	Activo
1397	SEDE CENTRAL	74 Oficina	64 Mobiliario	MESA (OTRAS)	746448420002	26/12/2016	Regular	Activo
1398	SEDE CENTRAL	74 Oficina	64 Mobiliario	MESA (OTRAS)	746448420003	26/12/2016	Regular	Activo
1399	SEDE CENTRAL	74 Oficina	64 Mobiliario	MESA (OTRAS)	746448420004	26/12/2016	Regular	Activo
1400	SEDE CENTRAL	74 Oficina	64 Mobiliario	MESA (OTRAS)	746448420006	26/12/2016	Regular	Activo
1401	SEDE CENTRAL	74 Oficina	64 Mobiliario	MESA (OTRAS)	746448420007	26/12/2016	Regular	Activo
1402	SEDE CENTRAL	74 Oficina	64 Mobiliario	MESA (OTRAS)	746448420008	28/12/2017	Regular	Activo
1403	SEDE CENTRAL	74 Oficina	64 Mobiliario	MESA (OTRAS)	746448420009	28/12/2017	Regular	Activo
1404	SEDE CENTRAL	74 Oficina	64 Mobiliario	MESA (OTRAS)	746448420010	28/12/2017	Regular	Activo
1405	SEDE CENTRAL	74 Oficina	64 Mobiliario	MESA (OTRAS)	746448420011	28/12/2017	Regular	Activo
1406	SEDE CENTRAL	74 Oficina	64 Mobiliario	MESA (OTRAS)	746448420012	28/12/2017	Regular	Activo
1407	SEDE CENTRAL	74 Oficina	64 Mobiliario	MESA (OTRAS)	746448420013	28/12/2017	Regular	Activo
1408	SEDE CENTRAL	74 Oficina	64 Mobiliario	MESA (OTRAS)	746448420014	28/12/2017	Regular	Activo
1409	SEDE CENTRAL	74 Oficina	64 Mobiliario	MESA (OTRAS)	746448420015	28/12/2017	Regular	Activo
1410	SEDE CENTRAL	74 Oficina	64 Mobiliario	MESA (OTRAS)	746448420016	28/12/2017	Regular	Activo
1411	SEDE CENTRAL	74 Oficina	64 Mobiliario	MESA (OTRAS)	746448420017	28/12/2017	Regular	Activo

N°	Nombre del Local	Grupo	Clase	Denominación del bien	Código Patrimonial	Fecha de Adquisición	Estado	Condición
	A	B	C	D	E	F	G	H
1412	SEDE CENTRAL	74 Oficina	64 Mobiliario	MESA (OTRAS)	746448420018	28/12/2017	Regular	Activo
1413	SEDE CENTRAL	74 Oficina	64 Mobiliario	MESA (OTRAS)	746448420019	28/12/2017	Regular	Activo
1414	SEDE CENTRAL	74 Oficina	64 Mobiliario	MESA (OTRAS)	746448420020	11/12/2019	Regular	Activo
1415	SEDE CENTRAL	74 Oficina	64 Mobiliario	MESA (OTRAS)	746448420021	11/12/2019	Regular	Activo
1416	SEDE CENTRAL	74 Oficina	64 Mobiliario	MESA (OTRAS)	746448420022	11/12/2019	Regular	Activo
1417	SEDE CENTRAL	74 Oficina	64 Mobiliario	MESA (OTRAS)	746448420023	11/12/2019	Regular	Activo
1418	SEDE CENTRAL	74 Oficina	64 Mobiliario	MESA (OTRAS)	746448420024	11/12/2019	Regular	Activo
1419	SEDE CENTRAL	74 Oficina	64 Mobiliario	MESA (OTRAS)	746448420025	11/12/2019	Regular	Activo
1420	SEDE CENTRAL	74 Oficina	64 Mobiliario	MESA (OTRAS)	746448420026	11/12/2019	Regular	Activo
1421	SEDE CENTRAL	74 Oficina	64 Mobiliario	MESA (OTRAS)	746448420027	11/12/2019	Regular	Activo
1422	SEDE CENTRAL	74 Oficina	64 Mobiliario	MESA DE MELAMINA	746450560001	30/03/2018	Regular	Activo
1423	SEDE CENTRAL	74 Oficina	64 Mobiliario	MESA DE MELAMINA	746450560003	30/03/2018	Regular	Activo
1424	SEDE CENTRAL	74 Oficina	64 Mobiliario	MESA DE MELAMINA	746450560004	30/03/2018	Regular	Activo
1425	SEDE CENTRAL	74 Oficina	64 Mobiliario	MESA DE MELAMINA	746450560005	31/12/2018	Regular	Activo
1426	SEDE CENTRAL	74 Oficina	64 Mobiliario	MESA DE MELAMINA	746450560006	31/12/2018	Regular	Activo
1427	SEDE CENTRAL	74 Oficina	64 Mobiliario	MESA DE MELAMINA	746450560007	31/12/2018	Regular	Activo
1428	SEDE CENTRAL	74 Oficina	64 Mobiliario	MESA DE MELAMINA	746450560008	31/12/2018	Regular	Activo
1429	SEDE CENTRAL	74 Oficina	64 Mobiliario	MESA DE MELAMINA	746450560009	31/12/2018	Regular	Activo
1430	SEDE CÉNTRICA	74 Oficina	64 Mobiliario	MESA DE MELAMINA	746450560010	31/12/2018	Regular	Activo
1431	SEDE CENTRAL	74 Oficina	64 Mobiliario	MESA DE MELAMINA	746450560011	31/12/2018	Regular	Activo
1432	SEDE CENTRAL	74 Oficina	64 Mobiliario	MESA DE MELAMINA	746450560012	31/12/2018	Regular	Activo
1433	SEDE OROPÉNDOLAS	74 Oficina	64 Mobiliario	MESA DE MELAMINA	746450560013	31/12/2018	Regular	Activo
1434	SEDE CENTRAL	74 Oficina	64 Mobiliario	MESA DE MELAMINA	746450560014	31/12/2018	Regular	Activo

N°	Nombre del Local	Grupo	Clase	Denominación del bien	Código Patrimonial	Fecha de Adquisición	Estado	Condición
	A	B	C	D	E	F	G	H
1435	SEDE CENTRAL	74 Oficina	64 Mobiliario	MESA DE MELAMINA	746450560015	31/12/2018	Regular	Activo
1436	SEDE CENTRAL	74 Oficina	64 Mobiliario	MESA DE MELAMINA	746450560016	31/12/2018	Regular	Activo
1437	SEDE CENTRAL	74 Oficina	64 Mobiliario	MESA DE MELAMINA	746450560017	31/12/2018	Regular	Activo
1438	SEDE CENTRAL	74 Oficina	64 Mobiliario	MESA DE MELAMINA	746450560018	31/12/2018	Regular	Activo
1439	SEDE CENTRAL	74 Oficina	64 Mobiliario	MESA DE MELAMINA	746450560019	31/12/2018	Regular	Activo
1440	SEDE CENTRAL	74 Oficina	64 Mobiliario	MESA DE MELAMINA	746450560020	31/12/2018	Regular	Activo
1441	SEDE CENTRAL	74 Oficina	64 Mobiliario	MESA DE MELAMINA	746450560021	31/12/2018	Regular	Activo
1442	SEDE CENTRAL	74 Oficina	64 Mobiliario	MESA DE MELAMINA	746450560022	31/12/2018	Regular	Activo
1443	SEDE CENTRAL	74 Oficina	64 Mobiliario	MESA DE MELAMINA	746450560023	31/12/2018	Regular	Activo
1444	SEDE OROPÉNDOLAS	74 Oficina	64 Mobiliario	MESA DE MELAMINA	746450560024	31/12/2018	Regular	Activo
1445	SEDE CÉNTRICA	74 Oficina	64 Mobiliario	MESA DE MELAMINA	746450560025	31/12/2018	Regular	Activo
1446	SEDE CENTRAL	74 Oficina	64 Mobiliario	MESA DE MELAMINA	746450560026	31/12/2018	Regular	Activo
1447	SEDE CENTRAL	74 Oficina	64 Mobiliario	MESA DE MELAMINA	746450560027	31/12/2018	Regular	Activo
1448	SEDE CENTRAL	74 Oficina	64 Mobiliario	MESA DE MELAMINA	746450560028	31/12/2018	Regular	Activo
1449	SEDE CENTRAL	74 Oficina	64 Mobiliario	MESA DE MELAMINA	746450560029	31/12/2018	Regular	Activo
1450	SEDE CÉNTRICA	74 Oficina	64 Mobiliario	MESA DE MELAMINA	746450560030	31/12/2018	Regular	Activo
1451	SEDE CENTRAL	74 Oficina	64 Mobiliario	MESA DE MELAMINA	746450560031	31/12/2018	Regular	Activo
1452	SEDE CENTRAL	74 Oficina	64 Mobiliario	MESA DE MELAMINA	746450560032	31/12/2018	Regular	Activo
1453	SEDE CENTRAL	74 Oficina	64 Mobiliario	MESA DE MELAMINA	746450560033	31/12/2018	Regular	Activo
1454	SEDE CÉNTRICA	74 Oficina	64 Mobiliario	MESA DE MELAMINA	746450560034	31/12/2018	Regular	Activo
1455	SEDE CENTRAL	74 Oficina	64 Mobiliario	MESA DE MELAMINA	746450560035	31/12/2018	Regular	Activo
1456	SEDE CÉNTRICA	74 Oficina	64 Mobiliario	MESA DE MELAMINA	746450560036	31/12/2018	Regular	Activo
1457	SEDE CÉNTRICA	74 Oficina	64 Mobiliario	MESA DE MELAMINA	746450560037	31/12/2018	Regular	Activo

N°	Nombre del Local	Grupo	Clase	Denominación del bien	Código Patrimonial	Fecha de Adquisición	Estado	Condición
	A	B	C	D	E	F	G	H
1458	SEDE CENTRAL	74 Oficina	64 Mobiliario	MESA DE MELAMINA	746450560038	31/12/2018	Regular	Activo
1459	SEDE OROPÉNDOLAS	74 Oficina	64 Mobiliario	MESA DE MELAMINA	746450560039	31/12/2018	Regular	Activo
1460	SEDE CENTRAL	74 Oficina	64 Mobiliario	MESA DE MELAMINA	746450560040	31/12/2018	Regular	Activo
1461	SEDE CENTRAL	74 Oficina	64 Mobiliario	MESA DE MELAMINA	746450560041	31/12/2018	Regular	Activo
1462	SEDE OROPÉNDOLAS	74 Oficina	64 Mobiliario	MESA DE MELAMINA	746450560042	31/12/2018	Regular	Activo
1463	SEDE OROPÉNDOLAS	74 Oficina	64 Mobiliario	MESA DE MELAMINA	746450560043	31/12/2018	Regular	Activo
1464	SEDE CÉNTRICA	74 Oficina	64 Mobiliario	MESA DE MELAMINA	746450560044	31/12/2018	Regular	Activo
1465	SEDE CENTRAL	74 Oficina	64 Mobiliario	MESA DE MELAMINA	746450560045	31/12/2018	Regular	Activo
1466	SEDE CÉNTRICA	74 Oficina	64 Mobiliario	MESA DE MELAMINA	746450560046	31/12/2018	Regular	Activo
1467	SEDE CÉNTRICA	74 Oficina	64 Mobiliario	MESA DE MELAMINA	746450560047	31/12/2018	Regular	Activo
1468	SEDE CENTRAL	74 Oficina	64 Mobiliario	MESA DE MELAMINA	746450560048	31/12/2018	Regular	Activo
1469	SEDE CENTRAL	74 Oficina	64 Mobiliario	MESA DE MELAMINA	746450560049	31/12/2018	Regular	Activo
1470	SEDE CENTRAL	74 Oficina	64 Mobiliario	MESA DE MELAMINA	746450560050	31/12/2018	Regular	Activo
1471	SEDE CENTRAL	74 Oficina	64 Mobiliario	MESA DE MELAMINA	746450560051	31/12/2018	Regular	Activo
1472	SEDE CENTRAL	74 Oficina	64 Mobiliario	MESA DE MELAMINA	746450560052	31/12/2018	Regular	Activo
1473	SEDE CENTRAL	74 Oficina	64 Mobiliario	MESA DE MELAMINA	746450560053	31/12/2018	Regular	Activo
1474	SEDE CENTRAL	74 Oficina	64 Mobiliario	MESA DE MELAMINA	746450560054	31/12/2018	Regular	Activo
1475	SEDE CENTRAL	74 Oficina	64 Mobiliario	MESA DE MELAMINA	746450560055	11/12/2019	Regular	Activo
1476	SEDE CENTRAL	74 Oficina	64 Mobiliario	MESA DE METAL	746450680001	29/12/2017	Regular	Activo
1477	SEDE CENTRAL	74 Oficina	64 Mobiliario	MESA DE METAL Y MELAMINA	746451860001	30/03/2018	Regular	Activo
1478	SEDE CENTRAL	74 Oficina	64 Mobiliario	MESA DE METAL Y MELAMINA	746451860002	31/12/2018	Regular	Activo
1479	SEDE CENTRAL	74 Oficina	64 Mobiliario	MESA DE METAL Y MELAMINA	746451860003	18/12/2019	Regular	Activo
1480	SEDE CENTRAL	74 Oficina	64 Mobiliario	MESA DE METAL Y MELAMINA	746451860004	18/12/2019	Regular	Activo

N°	Nombre del Local	Grupo	Clase	Denominación del bien	Código Patrimonial	Fecha de Adquisición	Estado	Condición
	A	B	C	D	E	F	G	H
1481	SEDE CENTRAL	74 Oficina	64 Mobiliario	MESA DE REUNIONES CIRCULAR	746452030005	28/12/2018	Regular	Activo
1482	SEDE CENTRAL	74 Oficina	64 Mobiliario	MESA DE REUNIONES CIRCULAR	746452030006	28/12/2018	Regular	Activo
1483	SEDE CENTRAL	74 Oficina	64 Mobiliario	MESA DE REUNIONES DE MELAMINA 75 cm X 80 cm X 1.20 m	746452030001	19/12/2016	Regular	Activo
1484	SEDE CENTRAL	74 Oficina	64 Mobiliario	MESA DE REUNIONES DE MELAMINA 75 cm X 80 cm X 1.20 m	746452030002	19/12/2016	Regular	Activo
1485	SEDE CENTRAL	74 Oficina	64 Mobiliario	MESA DE REUNIONES DE MELAMINA 75 cm X 80 cm X 1.20 m	746452030003	26/06/2016	Regular	Activo
1486	SEDE CENTRAL	74 Oficina	64 Mobiliario	MESA PLEGABLE DE MELAMINA	746453050001	22/11/2019	Regular	Activo
1487	SEDE CENTRAL	74 Oficina	64 Mobiliario	MESA PLEGABLE DE MELAMINA	746453050002	22/11/2019	Regular	Activo
1488	SEDE CENTRAL	74 Oficina	64 Mobiliario	MESA PLEGABLE DE MELAMINA	746453050003	22/11/2019	Regular	Activo
1489	SEDE CENTRAL	74 Oficina	64 Mobiliario	MESA PLEGABLE DE MELAMINA	746453050004	22/11/2019	Regular	Activo
1490	SEDE CENTRAL	74 Oficina	64 Mobiliario	MESA PLEGABLE DE MELAMINA	746453050005	22/11/2019	Regular	Activo
1491	SEDE CENTRAL	74 Oficina	64 Mobiliario	MESA PLEGABLE DE MELAMINA	746453050006	22/11/2019	Regular	Activo
1492	SEDE CENTRAL	74 Oficina	64 Mobiliario	MESA PLEGABLE DE MELAMINA	746453050007	22/11/2019	Regular	Activo
1493	SEDE CENTRAL	74 Oficina	64 Mobiliario	MESA PLEGABLE DE MELAMINA	746453050008	22/11/2019	Regular	Activo
1494	SEDE CENTRAL	74 Oficina	64 Mobiliario	MESA PLEGABLE DE MELAMINA	746453050009	22/11/2019	Regular	Activo
1495	SEDE CENTRAL	74 Oficina	64 Mobiliario	MESA PLEGABLE DE MELAMINA	746453050010	22/11/2019	Regular	Activo
1496	SEDE CENTRAL	74 Oficina	64 Mobiliario	MESA PLEGABLE DE MELAMINA	746453050011	22/11/2019	Regular	Activo
1497	SEDE CENTRAL	74 Oficina	64 Mobiliario	MESA PLEGABLE DE MELAMINA	746453050012	22/11/2019	Regular	Activo
1498	SEDE CENTRAL	74 Oficina	64 Mobiliario	MESA PLEGABLE DE MELAMINA	746453050013	22/11/2019	Regular	Activo
1499	SEDE CENTRAL	74 Oficina	64 Mobiliario	MESA PLEGABLE DE MELAMINA	746453050014	22/11/2019	Regular	Activo
1500	SEDE CENTRAL	74 Oficina	64 Mobiliario	MESA PLEGABLE DE MELAMINA	746453050015	22/11/2019	Regular	Activo
1501	SEDE CENTRAL	74 Oficina	64 Mobiliario	MESA PLEGABLE DE MELAMINA	746453050016	18/12/2019	Regular	Activo
1502	SEDE CENTRAL	74 Oficina	64 Mobiliario	MESA PLEGABLE DE MELAMINA	746453050017	18/12/2019	Regular	Activo
1503	SEDE CENTRAL	74 Oficina	64 Mobiliario	MESA PLEGABLE DE MELAMINA	746453050018	18/12/2019	Regular	Activo

N°	Nombre del Local	Grupo	Clase	Denominación del bien	Código Patrimonial	Fecha de Adquisición	Estado	Condición
	A	B	C	D	E	F	G	H
1504	SEDE CENTRAL	74 Oficina	64 Mobiliario	MESA PLEGABLE DE MELAMINA	746453050019	18/12/2019	Regular	Activo
1505	SEDE CENTRAL	74 Oficina	64 Mobiliario	MESITA METALICA PARA MULTIPLE USO	746459660001	7/12/2016	Regular	Activo
1506	SEDE CENTRAL	95 Telecomunicaciones	22 Equipo	MEZCLADORA DIGITAL DE SONIDO DE 16 CANALES	952254720001	29/10/2019	Regular	Activo
1507	SEDE CENTRAL	95 Telecomunicaciones	22 Equipo	MICROCAMARA DE VIDEO	952254780001	22/11/2019	Regular	Activo
1508	SEDE CENTRAL	95 Telecomunicaciones	22 Equipo	MICROFONO (OTROS)	952254910001	20/09/2018	Regular	Activo
1509	SEDE CENTRAL	95 Telecomunicaciones	22 Equipo	MICROFONO (OTROS)	952254910015	31/12/2018	Regular	Activo
1510	SEDE CENTRAL	95 Telecomunicaciones	22 Equipo	MICROFONO (OTROS)	952254910016	31/12/2018	Regular	Activo
1511	SEDE CENTRAL	95 Telecomunicaciones	22 Equipo	MICROFONO (OTROS)	952254910017	31/12/2018	Regular	Activo
1512	SEDE CENTRAL	95 Telecomunicaciones	22 Equipo	MICROFONO AUDIFONO SOLAPERO	952254910014	6/12/2018	Regular	Activo
1513	SEDE CENTRAL	95 Telecomunicaciones	22 Equipo	MICROFONO CUELLO DE GANSO	952254910002	20/09/2018	Regular	Activo
1514	SEDE CENTRAL	95 Telecomunicaciones	22 Equipo	MICROFONO CUELLO DE GANSO	952254910003	20/09/2018	Regular	Activo
1515	SEDE CENTRAL	95 Telecomunicaciones	22 Equipo	MICROFONO CUELLO DE GANSO	952254910004	20/09/2018	Regular	Activo
1516	SEDE CENTRAL	95 Telecomunicaciones	22 Equipo	MICROFONO CUELLO DE GANSO	952254910005	20/09/2018	Regular	Activo
1517	SEDE CENTRAL	95 Telecomunicaciones	22 Equipo	MICROFONO CUELLO DE GANSO	952254910006	6/12/2018	Regular	Activo
1518	SEDE CENTRAL	95 Telecomunicaciones	22 Equipo	MICROFONO CUELLO DE GANSO	952254910007	6/12/2018	Regular	Activo
1519	SEDE CENTRAL	95 Telecomunicaciones	22 Equipo	MICROFONO CUELLO DE GANSO	952254910008	6/12/2018	Regular	Activo
1520	SEDE CENTRAL	95 Telecomunicaciones	22 Equipo	MICROFONO CUELLO DE GANSO	952254910009	6/12/2018	Regular	Activo
1521	SEDE CENTRAL	95 Telecomunicaciones	22 Equipo	MICROFONO CUELLO DE GANSO	952254910010	6/12/2018	Regular	Activo
1522	SEDE CENTRAL	95 Telecomunicaciones	22 Equipo	MICROFONO CUELLO DE GANSO	952254910011	6/12/2018	Regular	Activo
1523	SEDE CENTRAL	95 Telecomunicaciones	22 Equipo	MICROFONO CUELLO DE GANSO	952254910012	6/12/2018	Regular	Activo
1524	SEDE CENTRAL	95 Telecomunicaciones	22 Equipo	MICROFONO CUELLO DE GANSO	952254910013	6/12/2018	Regular	Activo
1525	SEDE CENTRAL	95 Telecomunicaciones	22 Equipo	MICROFONO INALAMBRICO PARA CAMARA DE VIDEO	952255290008	22/11/2019	Regular	Activo
1526	SEDE CENTRAL	95 Telecomunicaciones	22 Equipo	MICROFONO INALAMBRICO PARA CAMARA DE VIDEO	952255290009	22/11/2019	Regular	Activo

N°	Nombre del Local	Grupo	Clase	Denominación del bien	Código Patrimonial	Fecha de Adquisición	Estado	Condición
	A	B	C	D	E	F	G	H
1527	SEDE CENTRAL	95 Telecomunicaciones	22 Equipo	MICROFONO INALAMBRICO RECEPTOR UHF	952255290001	31/10/2016	Regular	Activo
1528	SEDE CENTRAL	95 Telecomunicaciones	22 Equipo	MICROFONO INALAMBRICO RECEPTOR UHF	952255290002	31/10/2016	Regular	Activo
1529	SEDE CENTRAL	95 Telecomunicaciones	22 Equipo	MICROFONO INALAMBRICO RECEPTOR UHF	952255290003	20/09/2018	Regular	Activo
1530	SEDE CENTRAL	95 Telecomunicaciones	22 Equipo	MICROFONO INALAMBRICO RECEPTOR UHF	952255290004	20/09/2018	Regular	Activo
1531	SEDE CENTRAL	95 Telecomunicaciones	22 Equipo	MICROFONO INALAMBRICO TIPO SOLAPERO	952255290005	22/11/2019	Regular	Activo
1532	SEDE CENTRAL	95 Telecomunicaciones	22 Equipo	MICROFONO INALAMBRICO TIPO SOLAPERO	952255290006	22/11/2019	Regular	Activo
1533	SEDE CENTRAL	95 Telecomunicaciones	22 Equipo	MICROFONO INALAMBRICO TIPO SOLAPERO	952255290007	22/11/2019	Regular	Activo
1534	SEDE CENTRAL	74 Oficina	64 Mobiliario	MODULO DE MADERA	746460170001	30/03/2018	Regular	Activo
1535	SEDE CENTRAL	74 Oficina	64 Mobiliario	MODULO DE MADERA PARA EXPOSITOR	746460680001	29/08/2017	Regular	Activo
1536	SEDE CENTRAL	74 Oficina	64 Mobiliario	MODULO DE MADERA PARA MICROCOMPUTADORA	746460850001	30/03/2018	Regular	Activo
1537	SEDE CENTRAL	74 Oficina	64 Mobiliario	MODULO DE MADERA PARA MICROCOMPUTADORA	746460850002	30/03/2018	Regular	Activo
1538	SEDE CENTRAL	74 Oficina	64 Mobiliario	MODULO DE MELAMINA	746460980026	11/08/2021	Bueno	Activo
1539	SEDE CENTRAL	74 Oficina	64 Mobiliario	MODULO DE MELAMINA	746460980027	10/12/2021	Bueno	Activo
1540	SEDE CENTRAL	74 Oficina	64 Mobiliario	MODULO DE MELAMINA	746460980028	10/12/2021	Bueno	Activo
1541	SEDE CENTRAL	74 Oficina	64 Mobiliario	MÓDULO DE MELAMINA	746460980024	29/12/2017	Regular	Activo
1542	SEDE CENTRAL	74 Oficina	64 Mobiliario	MODULO DE MELAMINA 60 cm X 75 cm X 1.17 m	746460980001	21/06/2016	Regular	Activo
1543	SEDE CENTRAL	74 Oficina	64 Mobiliario	MODULO DE MELAMINA 60 cm X 75 cm X 1.17 m	746460980002	21/06/2016	Regular	Activo
1544	SEDE CENTRAL	74 Oficina	64 Mobiliario	MODULO DE MELAMINA 60 cm X 75 cm X 1.17 m	746460980003	21/06/2016	Regular	Activo
1545	SEDE CENTRAL	74 Oficina	64 Mobiliario	MODULO DE MELAMINA 60 cm X 75 cm X 1.17 m	746460980004	21/06/2016	Regular	Activo
1546	SEDE CENTRAL	74 Oficina	64 Mobiliario	MODULO DE MELAMINA 60 cm X 75 cm X 1.17 m	746460980005	21/06/2016	Regular	Activo
1547	SEDE CENTRAL	74 Oficina	64 Mobiliario	MODULO DE MELAMINA 60 cm X 75 cm X 1.17 m	746460980006	21/06/2016	Regular	Activo
1548	SEDE CENTRAL	74 Oficina	64 Mobiliario	MODULO DE MELAMINA 60 cm X 75 cm X 1.17 m	746460980007	21/06/2016	Regular	Activo
1549	SEDE CENTRAL	74 Oficina	64 Mobiliario	MODULO DE MELAMINA 60 cm X 75 cm X 1.17 m	746460980008	26/06/2016	Regular	Activo

N°	Nombre del Local	Grupo	Clase	Denominación del bien	Código Patrimonial	Fecha de Adquisición	Estado	Condición
	A	B	C	D	E	F	G	H
1550	SEDE CENTRAL	74 Oficina	64 Mobiliario	MODULO DE MELAMINA 60 cm X 75 cm X 1.17 m	746460980009	21/06/2016	Regular	Activo
1551	SEDE CENTRAL	74 Oficina	64 Mobiliario	MODULO DE MELAMINA 60 cm X 75 cm X 1.17 m	746460980010	21/06/2016	Regular	Activo
1552	SEDE CENTRAL	74 Oficina	64 Mobiliario	MODULO DE MELAMINA AEREO 40 cm X 40 cm X 1.80 m	746460980023	29/12/2017	Regular	Activo
1553	SEDE CENTRAL	74 Oficina	64 Mobiliario	MODULO DE MELAMINA PARA ATENCION AL PUBLICO EN FORMA DE L	746460980025	28/12/2018	Regular	Activo
1554	SEDE CENTRAL	74 Oficina	64 Mobiliario	MODULO DE MELAMINA PARA COMPUTADORA	746461240001	30/03/2018	Regular	Activo
1555	SEDE CENTRAL	74 Oficina	64 Mobiliario	MODULO DE MELAMINA PARA COMPUTADORA	746461240011	30/03/2018	Regular	Activo
1556	SEDE CENTRAL	74 Oficina	64 Mobiliario	MODULO DE MELAMINA PARA COMPUTADORA	746461240022	30/03/2018	Regular	Activo
1557	SEDE CENTRAL	74 Oficina	64 Mobiliario	MODULO DE MELAMINA PARA COMPUTADORA	746461240026	31/12/2018	Regular	Activo
1558	SEDE CENTRAL	74 Oficina	64 Mobiliario	MODULO DE MELAMINA PARA COMPUTADORA	746461240027	31/12/2018	Regular	Activo
1559	SEDE CENTRAL	74 Oficina	64 Mobiliario	MODULO DE MELAMINA PARA COMPUTADORA	746461240028	31/12/2018	Regular	Activo
1560	SEDE CENTRAL	74 Oficina	64 Mobiliario	MODULO DE MELAMINA PARA COMPUTADORA	746461240029	31/12/2018	Regular	Activo
1561	SEDE CENTRAL	74 Oficina	64 Mobiliario	MODULO DE MELAMINA PARA COMPUTADORA	746461240030	31/12/2018	Regular	Activo
1562	SEDE CENTRAL	74 Oficina	64 Mobiliario	MODULO DE MELAMINA PARA COMPUTADORA	746461240031	31/12/2018	Regular	Activo
1563	SEDE CENTRAL	74 Oficina	64 Mobiliario	MODULO DE MELAMINA PARA COMPUTADORA	746461240032	31/12/2018	Regular	Activo
1564	SEDE CENTRAL	74 Oficina	64 Mobiliario	MODULO DE MELAMINA PARA COMPUTADORA	746461240033	31/12/2018	Regular	Activo
1565	SEDE CENTRAL	74 Oficina	64 Mobiliario	MODULO DE MELAMINA PARA COMPUTADORA	746461240034	31/12/2018	Regular	Activo
1566	SEDE CENTRAL	95 Telecomunicaciones	22 Equipo	MONITOR (OTROS)	952258120001	15/01/2018	Regular	Activo
1567	SEDE CENTRAL	95 Telecomunicaciones	22 Equipo	MONITOR (OTROS)	952258120002	15/01/2018	Regular	Activo
1568	SEDE CENTRAL	95 Telecomunicaciones	22 Equipo	MONITOR (OTROS)	952258120003	15/01/2018	Regular	Activo
1569	SEDE CENTRAL	95 Telecomunicaciones	22 Equipo	MONITOR (OTROS)	952258120004	15/01/2018	Regular	Activo
1570	SEDE CENTRAL	95 Telecomunicaciones	22 Equipo	MONITOR (OTROS)	952258120005	15/01/2018	Regular	Activo
1571	SEDE CENTRAL	74 Oficina	08 Cómputo	MONITOR CON PROCESADOR INTEGRADO 23.8 in 3.0 Ghz RAM 16 GB ALMACENAMIENTO 1 TB	740878680001	20/11/2019	Regular	Activo

N°	Nombre del Local	Grupo	Clase	Denominación del bien	Código Patrimonial	Fecha de Adquisición	Estado	Condición
	A	B	C	D	E	F	G	H
1572	SEDE OROPÉNDOLAS	74 Oficina	08 Cómputo	MONITOR CON PROCESADOR INTEGRADO 23.8 in 3.0 Ghz RAM 16 GB ALMACENAMIENTO 1 TB	740878680002	20/11/2019	Regular	Activo
1573	SEDE CÉNTRICA	74 Oficina	08 Cómputo	MONITOR CON PROCESADOR INTEGRADO 23.8 in 3.0 Ghz RAM 16 GB ALMACENAMIENTO 1 TB	740878680003	20/11/2019	Regular	Activo
1574	SEDE CENTRAL	74 Oficina	08 Cómputo	MONITOR CON PROCESADOR INTEGRADO 23.8 in 3.0 Ghz RAM 16 GB ALMACENAMIENTO 1 TB	740878680004	20/11/2019	Regular	Activo
1575	SEDE CÉNTRICA	74 Oficina	08 Cómputo	MONITOR CON PROCESADOR INTEGRADO 23.8 in 3.0 Ghz RAM 16 GB ALMACENAMIENTO 1 TB	740878680005	20/11/2019	Regular	Activo
1576	SEDE CENTRAL	74 Oficina	08 Cómputo	MONITOR CON PROCESADOR INTEGRADO 23.8 in 3.0 Ghz RAM 16 GB ALMACENAMIENTO 1 TB	740878680006	20/11/2019	Regular	Activo
1577	SEDE CENTRAL	74 Oficina	08 Cómputo	MONITOR CON PROCESADOR INTEGRADO 23.8 in 3.0 Ghz RAM 16 GB ALMACENAMIENTO 1 TB	740878680007	20/11/2019	Regular	Activo
1578	SEDE CENTRAL	74 Oficina	08 Cómputo	MONITOR CON PROCESADOR INTEGRADO 23.8 in 3.0 Ghz RAM 16 GB ALMACENAMIENTO 1 TB	740878680008	20/11/2019	Regular	Activo
1579	SEDE CÉNTRICA	74 Oficina	08 Cómputo	MONITOR CON PROCESADOR INTEGRADO 23.8 in 3.0 Ghz RAM 16 GB ALMACENAMIENTO 1 TB	740878680009	20/11/2019	Regular	Activo
1580	SEDE CÉNTRICA	74 Oficina	08 Cómputo	MONITOR CON PROCESADOR INTEGRADO 23.8 in 3.0 Ghz RAM 16 GB ALMACENAMIENTO 1 TB	740878680010	20/11/2019	Regular	Activo
1581	SEDE CENTRAL	74 Oficina	08 Cómputo	MONITOR CON PROCESADOR INTEGRADO 23.8 in 3.0 Ghz RAM 16 GB ALMACENAMIENTO 1 TB	740878680011	20/11/2019	Regular	Activo
1582	SEDE CENTRAL	74 Oficina	08 Cómputo	MONITOR CON PROCESADOR INTEGRADO 23.8 in 3.0 Ghz RAM 16 GB ALMACENAMIENTO 1 TB	740878680012	20/11/2019	Regular	Activo
1583	SEDE CENTRAL	74 Oficina	08 Cómputo	MONITOR CON PROCESADOR INTEGRADO 23.8 in 3.0 Ghz RAM 16 GB ALMACENAMIENTO 1 TB	740878680013	20/11/2019	Regular	Activo
1584	SEDE CÉNTRICA	74 Oficina	08 Cómputo	MONITOR CON PROCESADOR INTEGRADO 23.8 in 3.0 Ghz RAM 16 GB ALMACENAMIENTO 1 TB	740878680014	20/11/2019	Regular	Activo
1585	SEDE CÉNTRICA	74 Oficina	08 Cómputo	MONITOR CON PROCESADOR INTEGRADO 23.8 in 3.0 Ghz RAM 16 GB ALMACENAMIENTO 1 TB	740878680015	20/11/2019	Regular	Activo
1586	SEDE CÉNTRICA	74 Oficina	08 Cómputo	MONITOR CON PROCESADOR INTEGRADO 23.8 in 3.0 Ghz RAM 16 GB ALMACENAMIENTO 1 TB	740878680016	20/11/2019	Regular	Activo
1587	SEDE CÉNTRICA	74 Oficina	08 Cómputo	MONITOR CON PROCESADOR INTEGRADO 23.8 in 3.0 Ghz RAM 16 GB ALMACENAMIENTO 1 TB	740878680017	20/11/2019	Regular	Activo

N°	Nombre del Local	Grupo	Clase	Denominación del bien	Código Patrimonial	Fecha de Adquisición	Estado	Condición
	A	B	C	D	E	F	G	H
1588	SEDE CENTRAL	74 Oficina	08 Cómputo	MONITOR CON PROCESADOR INTEGRADO 23.8 in 3.0 Ghz RAM 16 GB ALMACENAMIENTO 1 TB	740878680018	20/11/2019	Regular	Activo
1589	SEDE CÉNTRICA	74 Oficina	08 Cómputo	MONITOR CON PROCESADOR INTEGRADO 23.8 in 3.0 Ghz RAM 16 GB ALMACENAMIENTO 1 TB	740878680019	20/11/2019	Regular	Activo
1590	SEDE CENTRAL	74 Oficina	08 Cómputo	MONITOR CON PROCESADOR INTEGRADO 23.8 in 3.0 Ghz RAM 16 GB ALMACENAMIENTO 1 TB	740878680020	20/11/2019	Regular	Activo
1591	SEDE CÉNTRICA	74 Oficina	08 Cómputo	MONITOR CON PROCESADOR INTEGRADO 23.8 in 3.0 Ghz RAM 16 GB ALMACENAMIENTO 1 TB	740878680021	20/11/2019	Regular	Activo
1592	SEDE CENTRAL	74 Oficina	08 Cómputo	MONITOR CON PROCESADOR INTEGRADO 23.8 in 3.0 Ghz RAM 16 GB ALMACENAMIENTO 1 TB	740878680022	20/11/2019	Regular	Activo
1593	SEDE CENTRAL	74 Oficina	08 Cómputo	MONITOR CON PROCESADOR INTEGRADO 23.8 in 3.0 Ghz RAM 16 GB ALMACENAMIENTO 1 TB	740878680023	20/11/2019	Regular	Activo
1594	SEDE OROPÉNDOLAS	74 Oficina	08 Cómputo	MONITOR CON PROCESADOR INTEGRADO 23.8 in 3.0 Ghz RAM 16 GB ALMACENAMIENTO 1 TB	740878680024	20/11/2019	Regular	Activo
1595	SEDE CÉNTRICA	74 Oficina	08 Cómputo	MONITOR CON PROCESADOR INTEGRADO 23.8 in 3.0 Ghz RAM 16 GB ALMACENAMIENTO 1 TB	740878680025	20/11/2019	Regular	Activo
1596	SEDE OROPÉNDOLAS	74 Oficina	08 Cómputo	MONITOR CON PROCESADOR INTEGRADO 23.8 in 3.0 Ghz RAM 16 GB ALMACENAMIENTO 1 TB	740878680026	20/11/2019	Regular	Activo
1597	SEDE CENTRAL	74 Oficina	08 Cómputo	MONITOR CON PROCESADOR INTEGRADO 23.8 in 3.0 Ghz RAM 16 GB ALMACENAMIENTO 1 TB	740878680027	20/11/2019	Regular	Activo
1598	SEDE CENTRAL	74 Oficina	08 Cómputo	MONITOR CON PROCESADOR INTEGRADO 23.8 in 3.0 Ghz RAM 16 GB ALMACENAMIENTO 1 TB	740878680028	20/11/2019	Regular	Activo
1599	SEDE CENTRAL	74 Oficina	08 Cómputo	MONITOR CON PROCESADOR INTEGRADO 23.8 in 3.0 Ghz RAM 16 GB ALMACENAMIENTO 1 TB	740878680029	20/11/2019	Regular	Activo
1600	SEDE CÉNTRICA	74 Oficina	08 Cómputo	MONITOR CON PROCESADOR INTEGRADO 23.8 in 3.0 Ghz RAM 16 GB ALMACENAMIENTO 1 TB	740878680030	20/11/2019	Regular	Activo
1601	SEDE CENTRAL	74 Oficina	08 Cómputo	MONITOR CON PROCESADOR INTEGRADO 23.8 in 3.0 Ghz RAM 16 GB ALMACENAMIENTO 1 TB	740878680031	20/11/2019	Regular	Activo
1602	SEDE CÉNTRICA	74 Oficina	08 Cómputo	MONITOR CON PROCESADOR INTEGRADO 23.8 in 3.0 Ghz RAM 16 GB ALMACENAMIENTO 1 TB	740878680032	20/11/2019	Regular	Activo
1603	SEDE CÉNTRICA	74 Oficina	08 Cómputo	MONITOR CON PROCESADOR INTEGRADO 23.8 in 3.0 Ghz RAM 16 GB ALMACENAMIENTO 1 TB	740878680033	20/11/2019	Regular	Activo

N°	Nombre del Local	Grupo	Clase	Denominación del bien	Código Patrimonial	Fecha de Adquisición	Estado	Condición
	A	B	C	D	E	F	G	H
1604	SEDE CENTRAL	74 Oficina	08 Cómputo	MONITOR CON PROCESADOR INTEGRADO 23.8 in 3.0 Ghz RAM 16 GB ALMACENAMIENTO 1 TB	740878680034	20/11/2019	Regular	Activo
1605	SEDE CÉNTRICA	74 Oficina	08 Cómputo	MONITOR CON PROCESADOR INTEGRADO 23.8 in 3.0 Ghz RAM 16 GB ALMACENAMIENTO 1 TB	740878680035	20/11/2019	Regular	Activo
1606	SEDE CÉNTRICA	74 Oficina	08 Cómputo	MONITOR CON PROCESADOR INTEGRADO 23.8 in 3.0 Ghz RAM 16 GB ALMACENAMIENTO 1 TB	740878680036	20/11/2019	Regular	Activo
1607	SEDE CÉNTRICA	74 Oficina	08 Cómputo	MONITOR CON PROCESADOR INTEGRADO 23.8 in 3.0 Ghz RAM 16 GB ALMACENAMIENTO 1 TB	740878680037	20/11/2019	Regular	Activo
1608	SEDE CENTRAL	74 Oficina	08 Cómputo	MONITOR CON PROCESADOR INTEGRADO 23.8 in 3.0 Ghz RAM 16 GB ALMACENAMIENTO 1 TB	740878680038	20/11/2019	Regular	Activo
1609	SEDE OROPÉNDOLAS	74 Oficina	08 Cómputo	MONITOR CON PROCESADOR INTEGRADO 23.8 in 3.0 Ghz RAM 16 GB ALMACENAMIENTO 1 TB	740878680039	20/11/2019	Regular	Activo
1610	SEDE CÉNTRICA	74 Oficina	08 Cómputo	MONITOR CON PROCESADOR INTEGRADO 23.8 in 3.0 Ghz RAM 16 GB ALMACENAMIENTO 1 TB	740878680040	20/11/2019	Regular	Activo
1611	SEDE CENTRAL	74 Oficina	08 Cómputo	MONITOR CON PROCESADOR INTEGRADO 23.8 in 3.0 Ghz RAM 16 GB ALMACENAMIENTO 1 TB	740878680041	20/11/2019	Regular	Activo
1612	SEDE CÉNTRICA	74 Oficina	08 Cómputo	MONITOR CON PROCESADOR INTEGRADO 23.8 in 3.0 Ghz RAM 16 GB ALMACENAMIENTO 1 TB	740878680042	20/11/2019	Regular	Activo
1613	SEDE CENTRAL	74 Oficina	08 Cómputo	MONITOR CON PROCESADOR INTEGRADO 23.8 in 3.0 Ghz RAM 16 GB ALMACENAMIENTO 1 TB	740878680043	20/11/2019	Regular	Activo
1614	SEDE CENTRAL	74 Oficina	08 Cómputo	MONITOR CON PROCESADOR INTEGRADO 23.8 in 3.0 Ghz RAM 16 GB ALMACENAMIENTO 1 TB	740878680044	20/11/2019	Regular	Activo
1615	SEDE CÉNTRICA	74 Oficina	08 Cómputo	MONITOR CON PROCESADOR INTEGRADO 23.8 in 3.0 Ghz RAM 16 GB ALMACENAMIENTO 1 TB	740878680045	20/11/2019	Regular	Activo
1616	SEDE OROPÉNDOLAS	74 Oficina	08 Cómputo	MONITOR CON PROCESADOR INTEGRADO 23.8 in 3.0 Ghz RAM 16 GB ALMACENAMIENTO 1 TB	740878680046	20/11/2019	Regular	Activo
1617	SEDE CENTRAL	74 Oficina	08 Cómputo	MONITOR CON PROCESADOR INTEGRADO 23.8 in 3.0 Ghz RAM 16 GB ALMACENAMIENTO 1 TB	740878680047	20/11/2019	Regular	Activo
1618	SEDE OROPÉNDOLAS	74 Oficina	08 Cómputo	MONITOR CON PROCESADOR INTEGRADO 23.8 in 3.0 Ghz RAM 16 GB ALMACENAMIENTO 1 TB	740878680048	20/11/2019	Regular	Activo
1619	SEDE CÉNTRICA	74 Oficina	08 Cómputo	MONITOR CON PROCESADOR INTEGRADO 23.8 in 3.0 Ghz RAM 16 GB ALMACENAMIENTO 1 TB	740878680049	20/11/2019	Regular	Activo

N°	Nombre del Local	Grupo	Clase	Denominación del bien	Código Patrimonial	Fecha de Adquisición	Estado	Condición
	A	B	C	D	E	F	G	H
1620	SEDE CENTRAL	74 Oficina	08 Cómputo	MONITOR CON PROCESADOR INTEGRADO 23.8 in 3.0 Ghz RAM 16 GB ALMACENAMIENTO 1 TB	740878680050	20/11/2019	Regular	Activo
1621	SEDE CÉNTRICA	74 Oficina	08 Cómputo	MONITOR CON PROCESADOR INTEGRADO 23.8 in 3.0 Ghz RAM 16 GB ALMACENAMIENTO 1 TB	740878680051	20/11/2019	Regular	Activo
1622	SEDE CENTRAL	74 Oficina	08 Cómputo	MONITOR CON PROCESADOR INTEGRADO 23.8 in 3.0 Ghz RAM 16 GB ALMACENAMIENTO 1 TB	740878680052	20/11/2019	Regular	Activo
1623	SEDE CÉNTRICA	74 Oficina	08 Cómputo	MONITOR CON PROCESADOR INTEGRADO 23.8 in 3.0 Ghz RAM 16 GB ALMACENAMIENTO 1 TB	740878680053	20/11/2019	Regular	Activo
1624	SEDE CENTRAL	74 Oficina	08 Cómputo	MONITOR CON PROCESADOR INTEGRADO 23.8 in 3.0 Ghz RAM 16 GB ALMACENAMIENTO 1 TB	740878680054	20/11/2019	Regular	Activo
1625	SEDE CENTRAL	74 Oficina	08 Cómputo	MONITOR CON PROCESADOR INTEGRADO 23.8 in 3.0 Ghz RAM 16 GB ALMACENAMIENTO 1 TB	740878680055	20/11/2019	Regular	Activo
1626	SEDE CENTRAL	74 Oficina	08 Cómputo	MONITOR CON PROCESADOR INTEGRADO 23.8 in 3.0 Ghz RAM 16 GB ALMACENAMIENTO 1 TB	740878680056	20/11/2019	Regular	Activo
1627	SEDE OROPÉNDOLAS	74 Oficina	08 Cómputo	MONITOR CON PROCESADOR INTEGRADO 23.8 in 3.0 Ghz RAM 16 GB ALMACENAMIENTO 1 TB	740878680057	20/11/2019	Regular	Activo
1628	SEDE CENTRAL	74 Oficina	08 Cómputo	MONITOR CON PROCESADOR INTEGRADO 23.8 in 3.0 Ghz RAM 16 GB ALMACENAMIENTO 1 TB	740878680058	20/11/2019	Regular	Activo
1629	SEDE CENTRAL	74 Oficina	08 Cómputo	MONITOR CON PROCESADOR INTEGRADO 23.8 in 3.0 Ghz RAM 16 GB ALMACENAMIENTO 1 TB	740878680059	20/11/2019	Regular	Activo
1630	SEDE CENTRAL	74 Oficina	08 Cómputo	MONITOR CON PROCESADOR INTEGRADO 23.8 in 3.0 Ghz RAM 16 GB ALMACENAMIENTO 1 TB	740878680060	20/11/2019	Regular	Activo
1631	SEDE CÉNTRICA	74 Oficina	08 Cómputo	MONITOR CON PROCESADOR INTEGRADO 23.8 in 3.0 Ghz RAM 16 GB ALMACENAMIENTO 1 TB	740878680061	20/11/2019	Regular	Activo
1632	SEDE CENTRAL	74 Oficina	08 Cómputo	MONITOR CON PROCESADOR INTEGRADO 23.8 in 3.0 Ghz RAM 16 GB ALMACENAMIENTO 1 TB	740878680062	20/11/2019	Regular	Activo
1633	SEDE CÉNTRICA	74 Oficina	08 Cómputo	MONITOR CON PROCESADOR INTEGRADO 23.8 in 3.0 Ghz RAM 16 GB ALMACENAMIENTO 1 TB	740878680063	20/11/2019	Regular	Activo
1634	SEDE CENTRAL	74 Oficina	08 Cómputo	MONITOR CON PROCESADOR INTEGRADO 23.8 in 3.0 Ghz RAM 16 GB ALMACENAMIENTO 1 TB	740878680064	20/11/2019	Regular	Activo
1635	SEDE CENTRAL	74 Oficina	08 Cómputo	MONITOR CON PROCESADOR INTEGRADO 23.8 in 3.0 Ghz RAM 16 GB ALMACENAMIENTO 1 TB	740878680065	20/11/2019	Regular	Activo

N°	Nombre del Local	Grupo	Clase	Denominación del bien	Código Patrimonial	Fecha de Adquisición	Estado	Condición
	A	B	C	D	E	F	G	H
1636	SEDE CENTRAL	74 Oficina	08 Cómputo	MONITOR CON PROCESADOR INTEGRADO 23.8 in 3.0 Ghz RAM 16 GB ALMACENAMIENTO 1 TB	740878680066	20/11/2019	Regular	Activo
1637	SEDE CENTRAL	74 Oficina	08 Cómputo	MONITOR CON PROCESADOR INTEGRADO 23.8 in 3.0 Ghz RAM 16 GB ALMACENAMIENTO 1 TB	740878680067	20/11/2019	Regular	Activo
1638	SEDE OROPÉNDOLAS	74 Oficina	08 Cómputo	MONITOR CON PROCESADOR INTEGRADO 23.8 in 3.0 Ghz RAM 16 GB ALMACENAMIENTO 1 TB	740878680068	20/11/2019	Regular	Activo
1639	SEDE CÉNTRICA	74 Oficina	08 Cómputo	MONITOR CON PROCESADOR INTEGRADO 23.8 in 3.0 Ghz RAM 16 GB ALMACENAMIENTO 1 TB	740878680069	20/11/2019	Regular	Activo
1640	SEDE CÉNTRICA	74 Oficina	08 Cómputo	MONITOR CON PROCESADOR INTEGRADO 23.8 in 3.0 Ghz RAM 16 GB ALMACENAMIENTO 1 TB	740878680070	20/11/2019	Regular	Activo
1641	SEDE CENTRAL	74 Oficina	08 Cómputo	MONITOR CON PROCESADOR INTEGRADO 23.8 in 3.0 Ghz RAM 16 GB ALMACENAMIENTO 1 TB	740878680071	20/11/2019	Regular	Activo
1642	SEDE CÉNTRICA	74 Oficina	08 Cómputo	MONITOR LED	740880370115	16/08/2018	Regular	Activo
1643	SEDE OROPÉNDOLAS	74 Oficina	08 Cómputo	MONITOR LED	740880370116	16/08/2018	Regular	Activo
1644	SEDE CENTRAL	74 Oficina	08 Cómputo	MONITOR LED	740880370117	16/08/2018	Regular	Activo
1645	SEDE CENTRAL	74 Oficina	08 Cómputo	MONITOR LED	740880370118	16/08/2018	Regular	Activo
1646	SEDE CÉNTRICA	74 Oficina	08 Cómputo	MONITOR LED	740880370119	16/08/2018	Regular	Activo
1647	SEDE OROPÉNDOLAS	74 Oficina	08 Cómputo	MONITOR LED	740880370120	16/08/2018	Regular	Activo
1648	SEDE OROPÉNDOLAS	74 Oficina	08 Cómputo	MONITOR LED	740880370121	16/08/2018	Regular	Activo
1649	SEDE CENTRAL	74 Oficina	08 Cómputo	MONITOR LED	740880370122	16/08/2018	Regular	Activo
1650	SEDE OROPÉNDOLAS	74 Oficina	08 Cómputo	MONITOR LED	740880370123	16/08/2018	Regular	Activo
1651	SEDE CÉNTRICA	74 Oficina	08 Cómputo	MONITOR LED	740880370124	16/08/2018	Regular	Activo
1652	SEDE OROPÉNDOLAS	74 Oficina	08 Cómputo	MONITOR LED	740880370125	16/08/2018	Regular	Activo
1653	SEDE CÉNTRICA	74 Oficina	08 Cómputo	MONITOR LED	740880370126	16/08/2018	Regular	Activo
1654	SEDE CENTRAL	74 Oficina	08 Cómputo	MONITOR LED	740880370127	16/08/2018	Regular	Activo
1655	SEDE CENTRAL	74 Oficina	08 Cómputo	MONITOR LED	740880370128	16/08/2018	Regular	Activo
1656	SEDE CÉNTRICA	74 Oficina	08 Cómputo	MONITOR LED	740880370129	16/08/2018	Regular	Activo

N°	Nombre del Local	Grupo	Clase	Denominación del bien	Código Patrimonial	Fecha de Adquisición	Estado	Condición
	A	B	C	D	E	F	G	H
1657	SEDE CENTRAL	74 Oficina	08 Cómputo	MONITOR LED	740880370130	16/08/2018	Regular	Activo
1658	SEDE CENTRAL	74 Oficina	08 Cómputo	MONITOR LED	740880370131	16/08/2018	Regular	Activo
1659	SEDE CÉNTRICA	74 Oficina	08 Cómputo	MONITOR LED	740880370132	16/08/2018	Regular	Activo
1660	SEDE OROPÉNDOLAS	74 Oficina	08 Cómputo	MONITOR LED	740880370133	16/08/2018	Regular	Activo
1661	SEDE CENTRAL	74 Oficina	08 Cómputo	MONITOR LED	740880370134	16/08/2018	Regular	Activo
1662	SEDE CÉNTRICA	74 Oficina	08 Cómputo	MONITOR LED	740880370135	16/08/2018	Regular	Activo
1663	SEDE CENTRAL	74 Oficina	08 Cómputo	MONITOR LED	740880370136	16/08/2018	Regular	Activo
1664	SEDE CENTRAL	74 Oficina	08 Cómputo	MONITOR LED	740880370137	16/08/2018	Regular	Activo
1665	SEDE CENTRAL	74 Oficina	08 Cómputo	MONITOR LED	740880370138	16/08/2018	Regular	Activo
1666	SEDE CENTRAL	74 Oficina	08 Cómputo	MONITOR LED	740880370139	16/08/2018	Regular	Activo
1667	SEDE OROPÉNDOLAS	74 Oficina	08 Cómputo	MONITOR LED	740880370140	16/08/2018	Regular	Activo
1668	SEDE CENTRAL	74 Oficina	08 Cómputo	MONITOR LED	740880370141	2/07/2019	Regular	Activo
1669	SEDE CÉNTRICA	74 Oficina	08 Cómputo	MONITOR LED	740880370142	2/07/2019	Regular	Activo
1670	SEDE CENTRAL	74 Oficina	08 Cómputo	MONITOR LED	740880370143	2/07/2019	Regular	Activo
1671	SEDE OROPÉNDOLAS	74 Oficina	08 Cómputo	MONITOR LED	740880370145	2/07/2019	Regular	Activo
1672	SEDE CENTRAL	74 Oficina	08 Cómputo	MONITOR LED	740880370146	2/07/2019	Regular	Activo
1673	SEDE CÉNTRICA	74 Oficina	08 Cómputo	MONITOR LED	740880370147	2/07/2019	Regular	Activo
1674	SEDE CÉNTRICA	74 Oficina	08 Cómputo	MONITOR LED	740880370148	2/07/2019	Regular	Activo
1675	SEDE CENTRAL	74 Oficina	08 Cómputo	MONITOR LED	740880370149	2/07/2019	Regular	Activo
1676	SEDE CÉNTRICA	74 Oficina	08 Cómputo	MONITOR LED	740880370150	2/07/2019	Regular	Activo
1677	SEDE CENTRAL	74 Oficina	08 Cómputo	MONITOR LED	740880370151	2/07/2019	Regular	Activo
1678	SEDE CENTRAL	74 Oficina	08 Cómputo	MONITOR LED	740880370152	2/07/2019	Regular	Activo
1679	SEDE OROPÉNDOLAS	74 Oficina	08 Cómputo	MONITOR LED	740880370153	2/07/2019	Regular	Activo

N°	Nombre del Local	Grupo	Clase	Denominación del bien	Código Patrimonial	Fecha de Adquisición	Estado	Condición
	A	B	C	D	E	F	G	H
1680	SEDE CÉNTRICA	74 Oficina	08 Cómputo	MONITOR LED	740880370154	2/07/2019	Regular	Activo
1681	SEDE CÉNTRICA	74 Oficina	08 Cómputo	MONITOR LED	740880370155	2/07/2019	Regular	Activo
1682	SEDE CENTRAL	74 Oficina	08 Cómputo	MONITOR LED	740880370156	2/07/2019	Regular	Activo
1683	SEDE CÉNTRICA	74 Oficina	08 Cómputo	MONITOR LED	740880370157	2/07/2019	Regular	Activo
1684	SEDE CENTRAL	74 Oficina	08 Cómputo	MONITOR LED	740880370158	2/07/2019	Regular	Activo
1685	SEDE CÉNTRICA	74 Oficina	08 Cómputo	MONITOR LED	740880370162	20/11/2019	Regular	Activo
1686	SEDE CENTRAL	74 Oficina	08 Cómputo	MONITOR LED	740880370163	20/11/2019	Regular	Activo
1687	SEDE CENTRAL	74 Oficina	08 Cómputo	MONITOR LED	740880370164	20/11/2019	Regular	Activo
1688	SEDE CENTRAL	74 Oficina	08 Cómputo	MONITOR LED	740880370168	24/09/2021	Bueno	Activo
1689	SEDE CÉNTRICA	74 Oficina	08 Cómputo	MONITOR LED	740880370169	28/09/2021	Bueno	Activo
1690	SEDE CENTRAL	74 Oficina	08 Cómputo	MONITOR LED	740880370171	13/06/2024	Bueno	Activo
1691	SEDE CÉNTRICA	74 Oficina	08 Cómputo	MONITOR LED	740880370170	26/04/2024	Bueno	Activo
1692	SEDE CENTRAL	74 Oficina	08 Cómputo	MONITOR LED 24 in	740880370001	2/03/2017	Regular	Activo
1693	SEDE CENTRAL	74 Oficina	08 Cómputo	MONITOR LED 24 in	740880370002	2/03/2017	Regular	Activo
1694	SEDE CENTRAL	74 Oficina	08 Cómputo	MONITOR LED 24 in	740880370003	2/03/2017	Regular	Activo
1695	SEDE CENTRAL	74 Oficina	08 Cómputo	MONITOR LED 24 in	740880370004	2/03/2017	Regular	Activo
1696	SEDE CENTRAL	74 Oficina	08 Cómputo	MONITOR LED 24 in	740880370005	2/03/2017	Regular	Activo
1697	SEDE CENTRAL	74 Oficina	08 Cómputo	MONITOR LED 24 in	740880370006	2/03/2017	Regular	Activo
1698	SEDE CENTRAL	74 Oficina	08 Cómputo	MONITOR LED 24 in	740880370007	2/03/2017	Regular	Activo
1699	SEDE CENTRAL	74 Oficina	08 Cómputo	MONITOR LED 24 in	740880370008	2/03/2017	Regular	Activo
1700	SEDE CENTRAL	74 Oficina	08 Cómputo	MONITOR LED 24 in	740880370009	2/03/2017	Regular	Activo
1701	SEDE CENTRAL	74 Oficina	08 Cómputo	MONITOR LED 24 in	740880370010	2/03/2017	Regular	Activo
1702	SEDE CENTRAL	74 Oficina	08 Cómputo	MONITOR LED 24 in	740880370011	2/03/2017	Regular	Activo

N°	Nombre del Local	Grupo	Clase	Denominación del bien	Código Patrimonial	Fecha de Adquisición	Estado	Condición
	A	B	C	D	E	F	G	H
1703	SEDE CENTRAL	74 Oficina	08 Cómputo	MONITOR LED 24 in	740880370012	2/03/2017	Regular	Activo
1704	SEDE CENTRAL	74 Oficina	08 Cómputo	MONITOR LED 24 in	740880370013	2/03/2017	Regular	Activo
1705	SEDE CENTRAL	74 Oficina	08 Cómputo	MONITOR LED 24 in	740880370014	2/03/2017	Regular	Activo
1706	SEDE CENTRAL	74 Oficina	08 Cómputo	MONITOR LED 24 in	740880370015	2/03/2017	Regular	Activo
1707	SEDE CENTRAL	74 Oficina	08 Cómputo	MONITOR LED 24 in	740880370016	2/03/2017	Regular	Activo
1708	SEDE CENTRAL	74 Oficina	08 Cómputo	MONITOR LED 24 in	740880370017	2/03/2017	Regular	Activo
1709	SEDE CENTRAL	74 Oficina	08 Cómputo	MONITOR LED 24 in	740880370018	2/03/2017	Regular	Activo
1710	SEDE CENTRAL	74 Oficina	08 Cómputo	MONITOR LED 24 in	740880370019	2/03/2017	Regular	Activo
1711	SEDE CENTRAL	74 Oficina	08 Cómputo	MONITOR LED 24 in	740880370020	2/03/2017	Regular	Activo
1712	SEDE CENTRAL	74 Oficina	08 Cómputo	MONITOR LED 24 in	740880370021	2/03/2017	Regular	Activo
1713	SEDE CENTRAL	74 Oficina	08 Cómputo	MONITOR LED 24 in	740880370022	2/03/2017	Regular	Activo
1714	SEDE CENTRAL	74 Oficina	08 Cómputo	MONITOR LED 24 in	740880370023	2/03/2017	Regular	Activo
1715	SEDE CENTRAL	74 Oficina	08 Cómputo	MONITOR LED 24 in	740880370024	2/03/2017	Regular	Activo
1716	SEDE CÉNTRICA	74 Oficina	08 Cómputo	MONITOR LED 24 in	740880370025	2/03/2017	Regular	Activo
1717	SEDE OROPÉNDOLAS	74 Oficina	08 Cómputo	MONITOR LED 24 in	740880370026	2/03/2017	Regular	Activo
1718	SEDE CÉNTRICA	74 Oficina	08 Cómputo	MONITOR LED 24 in	740880370027	2/03/2017	Regular	Activo
1719	SEDE CENTRAL	74 Oficina	08 Cómputo	MONITOR LED 24 in	740880370028	2/03/2017	Regular	Activo
1720	SEDE CÉNTRICA	74 Oficina	08 Cómputo	MONITOR LED 24 in	740880370029	2/03/2017	Regular	Activo
1721	SEDE OROPÉNDOLAS	74 Oficina	08 Cómputo	MONITOR LED 24 in	740880370030	2/03/2017	Regular	Activo
1722	SEDE CÉNTRICA	74 Oficina	08 Cómputo	MONITOR LED 24 in	740880370031	2/03/2017	Regular	Activo
1723	SEDE CÉNTRICA	74 Oficina	08 Cómputo	MONITOR LED 24 in	740880370032	2/03/2017	Regular	Activo
1724	SEDE CENTRAL	74 Oficina	08 Cómputo	MONITOR LED 24 in	740880370033	2/03/2017	Regular	Activo
1725	SEDE OROPÉNDOLAS	74 Oficina	08 Cómputo	MONITOR LED 24 in	740880370034	2/03/2017	Regular	Activo

N°	Nombre del Local	Grupo	Clase	Denominación del bien	Código Patrimonial	Fecha de Adquisición	Estado	Condición
	A	B	C	D	E	F	G	H
1726	SEDE CENTRAL	74 Oficina	08 Cómputo	MONITOR LED 24 in	740880370035	2/03/2017	Regular	Activo
1727	SEDE CENTRAL	74 Oficina	08 Cómputo	MONITOR LED 24 in	740880370036	2/03/2017	Regular	Activo
1728	SEDE CENTRAL	74 Oficina	08 Cómputo	MONITOR LED 24 in	740880370037	2/03/2017	Regular	Activo
1729	SEDE CENTRAL	74 Oficina	08 Cómputo	MONITOR LED 24 in	740880370038	2/03/2017	Regular	Activo
1730	SEDE CENTRAL	74 Oficina	08 Cómputo	MONITOR LED 24 in	740880370039	2/03/2017	Regular	Activo
1731	SEDE CENTRAL	74 Oficina	08 Cómputo	MONITOR LED 24 in	740880370040	2/03/2017	Regular	Activo
1732	SEDE CENTRAL	74 Oficina	08 Cómputo	MONITOR LED 24 in	740880370041	2/03/2017	Regular	Activo
1733	SEDE CÉNTRICA	74 Oficina	08 Cómputo	MONITOR LED 24 in	740880370042	2/03/2017	Regular	Activo
1734	SEDE OROPÉNDOLAS	74 Oficina	08 Cómputo	MONITOR LED 24 in	740880370043	2/03/2017	Regular	Activo
1735	SEDE CENTRAL	74 Oficina	08 Cómputo	MONITOR LED 24 in	740880370044	2/03/2017	Regular	Activo
1736	SEDE CÉNTRICA	74 Oficina	08 Cómputo	MONITOR LED 24 in	740880370045	2/03/2017	Regular	Activo
1737	SEDE CENTRAL	74 Oficina	08 Cómputo	MONITOR LED 24 in	740880370046	2/03/2017	Regular	Activo
1738	SEDE CENTRAL	74 Oficina	08 Cómputo	MONITOR LED 24 in	740880370047	2/03/2017	Regular	Activo
1739	SEDE CÉNTRICA	74 Oficina	08 Cómputo	MONITOR LED 24 in	740880370048	2/03/2017	Regular	Activo
1740	SEDE OROPÉNDOLAS	74 Oficina	08 Cómputo	MONITOR LED 24 in	740880370049	2/03/2017	Regular	Activo
1741	SEDE OROPÉNDOLAS	74 Oficina	08 Cómputo	MONITOR LED 24 in	740880370050	2/03/2017	Regular	Activo
1742	SEDE CENTRAL	74 Oficina	08 Cómputo	MONITOR LED 24 in	740880370051	2/03/2017	Regular	Activo
1743	SEDE CÉNTRICA	74 Oficina	08 Cómputo	MONITOR LED 24 in	740880370052	2/03/2017	Regular	Activo
1744	SEDE CENTRAL	74 Oficina	08 Cómputo	MONITOR LED 24 in	740880370053	2/03/2017	Regular	Activo
1745	SEDE CENTRAL	74 Oficina	08 Cómputo	MONITOR LED 24 in	740880370054	2/03/2017	Regular	Activo
1746	SEDE CENTRAL	74 Oficina	08 Cómputo	MONITOR LED 24 in	740880370055	2/03/2017	Regular	Activo
1747	SEDE CÉNTRICA	74 Oficina	08 Cómputo	MONITOR LED 24 in	740880370056	2/03/2017	Regular	Activo
1748	SEDE CÉNTRICA	74 Oficina	08 Cómputo	MONITOR LED 24 in	740880370057	2/03/2017	Regular	Activo

N°	Nombre del Local	Grupo	Clase	Denominación del bien	Código Patrimonial	Fecha de Adquisición	Estado	Condición
	A	B	C	D	E	F	G	H
1749	SEDE CENTRAL	74 Oficina	08 Cómputo	MONITOR LED 24 in	740880370058	2/03/2017	Regular	Activo
1750	SEDE CÉNTRICA	74 Oficina	08 Cómputo	MONITOR LED 24 in	740880370059	2/03/2017	Regular	Activo
1751	SEDE CENTRAL	74 Oficina	08 Cómputo	MONITOR LED 24 in	740880370060	2/03/2017	Regular	Activo
1752	SEDE CENTRAL	74 Oficina	08 Cómputo	MONITOR LED 24 in	740880370061	2/03/2017	Regular	Activo
1753	SEDE CENTRAL	74 Oficina	08 Cómputo	MONITOR LED 24 in	740880370062	2/03/2017	Regular	Activo
1754	SEDE OROPÉNDOLAS	74 Oficina	08 Cómputo	MONITOR LED 24 in	740880370063	2/03/2017	Regular	Activo
1755	SEDE CÉNTRICA	74 Oficina	08 Cómputo	MONITOR LED 24 in	740880370064	2/03/2017	Regular	Activo
1756	SEDE OROPÉNDOLAS	74 Oficina	08 Cómputo	MONITOR LED 24 in	740880370065	2/03/2017	Regular	Activo
1757	SEDE CÉNTRICA	74 Oficina	08 Cómputo	MONITOR LED 24 in	740880370066	2/03/2017	Regular	Activo
1758	SEDE OROPÉNDOLAS	74 Oficina	08 Cómputo	MONITOR LED 24 in	740880370067	2/03/2017	Regular	Activo
1759	SEDE OROPÉNDOLAS	74 Oficina	08 Cómputo	MONITOR LED 24 in	740880370068	2/03/2017	Regular	Activo
1760	SEDE CENTRAL	74 Oficina	08 Cómputo	MONITOR LED 24 in	740880370069	2/03/2017	Regular	Activo
1761	SEDE CENTRAL	74 Oficina	08 Cómputo	MONITOR LED 24 in	740880370070	2/03/2017	Regular	Activo
1762	SEDE CÉNTRICA	74 Oficina	08 Cómputo	MONITOR LED 24 in	740880370071	2/03/2017	Regular	Activo
1763	SEDE CÉNTRICA	74 Oficina	08 Cómputo	MONITOR LED 24 in	740880370072	2/03/2017	Regular	Activo
1764	SEDE CENTRAL	74 Oficina	08 Cómputo	MONITOR LED 24 in	740880370073	2/03/2017	Regular	Activo
1765	SEDE CENTRAL	74 Oficina	08 Cómputo	MONITOR LED 24 in	740880370074	2/03/2017	Regular	Activo
1766	SEDE CENTRAL	74 Oficina	08 Cómputo	MONITOR LED 24 in	740880370075	2/03/2017	Regular	Activo
1767	SEDE CÉNTRICA	74 Oficina	08 Cómputo	MONITOR LED 24 in	740880370076	2/03/2017	Regular	Activo
1768	SEDE CÉNTRICA	74 Oficina	08 Cómputo	MONITOR LED 24 in	740880370077	2/03/2017	Regular	Activo
1769	SEDE CENTRAL	74 Oficina	08 Cómputo	MONITOR LED 24 in	740880370078	2/03/2017	Regular	Activo
1770	SEDE CENTRAL	74 Oficina	08 Cómputo	MONITOR LED 24 in	740880370079	2/03/2017	Regular	Activo
1771	SEDE CENTRAL	74 Oficina	08 Cómputo	MONITOR LED 24 in	740880370080	2/03/2017	Regular	Activo

N°	Nombre del Local	Grupo	Clase	Denominación del bien	Código Patrimonial	Fecha de Adquisición	Estado	Condición
	A	B	C	D	E	F	G	H
1772	SEDE CÉNTRICA	74 Oficina	08 Cómputo	MONITOR LED 24 in	740880370081	2/03/2017	Regular	Activo
1773	SEDE OROPÉNDOLAS	74 Oficina	08 Cómputo	MONITOR LED 24 in	740880370082	2/03/2017	Regular	Activo
1774	SEDE CÉNTRICA	74 Oficina	08 Cómputo	MONITOR LED 24 in	740880370083	2/03/2017	Regular	Activo
1775	SEDE CÉNTRICA	74 Oficina	08 Cómputo	MONITOR LED 24 in	740880370084	2/03/2017	Regular	Activo
1776	SEDE OROPÉNDOLAS	74 Oficina	08 Cómputo	MONITOR LED 24 in	740880370085	2/03/2017	Regular	Activo
1777	SEDE CÉNTRICA	74 Oficina	08 Cómputo	MONITOR LED 24 in	740880370086	2/03/2017	Regular	Activo
1778	SEDE OROPÉNDOLAS	74 Oficina	08 Cómputo	MONITOR LED 24 in	740880370087	2/03/2017	Regular	Activo
1779	SEDE OROPÉNDOLAS	74 Oficina	08 Cómputo	MONITOR LED 24 in	740880370088	2/03/2017	Regular	Activo
1780	SEDE OROPÉNDOLAS	74 Oficina	08 Cómputo	MONITOR LED 24 in	740880370089	2/03/2017	Regular	Activo
1781	SEDE OROPÉNDOLAS	74 Oficina	08 Cómputo	MONITOR LED 24 in	740880370090	2/03/2017	Regular	Activo
1782	SEDE OROPÉNDOLAS	74 Oficina	08 Cómputo	MONITOR LED 24 in	740880370091	2/03/2017	Regular	Activo
1783	SEDE CENTRAL	74 Oficina	08 Cómputo	MONITOR LED 24 in	740880370092	2/03/2017	Regular	Activo
1784	SEDE CENTRAL	74 Oficina	08 Cómputo	MONITOR LED 24 in	740880370093	2/03/2017	Regular	Activo
1785	SEDE CÉNTRICA	74 Oficina	08 Cómputo	MONITOR LED 24 in	740880370094	2/03/2017	Regular	Activo
1786	SEDE CENTRAL	74 Oficina	08 Cómputo	MONITOR LED 24 in	740880370095	2/03/2017	Regular	Activo
1787	SEDE CÉNTRICA	74 Oficina	08 Cómputo	MONITOR LED 24 in	740880370096	2/03/2017	Regular	Activo
1788	SEDE CENTRAL	74 Oficina	08 Cómputo	MONITOR LED 24 in	740880370097	2/03/2017	Regular	Activo
1789	SEDE CENTRAL	74 Oficina	08 Cómputo	MONITOR LED 24 in	740880370098	2/03/2017	Regular	Activo
1790	SEDE CENTRAL	74 Oficina	08 Cómputo	MONITOR LED 24 in	740880370099	2/03/2017	Regular	Activo
1791	SEDE CENTRAL	74 Oficina	08 Cómputo	MONITOR LED 24 in	740880370100	2/03/2017	Regular	Activo
1792	SEDE CÉNTRICA	74 Oficina	08 Cómputo	MONITOR LED 24 in	740880370101	2/03/2017	Regular	Activo
1793	SEDE OROPÉNDOLAS	74 Oficina	08 Cómputo	MONITOR LED 24 in	740880370102	2/03/2017	Regular	Activo
1794	SEDE OROPÉNDOLAS	74 Oficina	08 Cómputo	MONITOR LED 24 in	740880370103	2/03/2017	Regular	Activo

N°	Nombre del Local	Grupo	Clase	Denominación del bien	Código Patrimonial	Fecha de Adquisición	Estado	Condición
	A	B	C	D	E	F	G	H
1795	SEDE OROPÉNDOLAS	74 Oficina	08 Cómputo	MONITOR LED 24 in	740880370105	2/03/2017	Regular	Activo
1796	SEDE CENTRAL	74 Oficina	08 Cómputo	MONITOR LED 24 in	740880370106	2/03/2017	Regular	Activo
1797	SEDE CÉNTRICA	74 Oficina	08 Cómputo	MONITOR LED 24 in	740880370107	2/03/2017	Regular	Activo
1798	SEDE CÉNTRICA	74 Oficina	08 Cómputo	MONITOR LED 24 in	740880370108	2/03/2017	Regular	Activo
1799	SEDE CÉNTRICA	74 Oficina	08 Cómputo	MONITOR LED 24 in	740880370109	2/03/2017	Regular	Activo
1800	SEDE CÉNTRICA	74 Oficina	08 Cómputo	MONITOR LED 24 in	740880370110	2/03/2017	Regular	Activo
1801	SEDE OROPÉNDOLAS	74 Oficina	08 Cómputo	MONITOR LED 24 in	740880370111	2/03/2017	Regular	Activo
1802	SEDE OROPÉNDOLAS	74 Oficina	08 Cómputo	MONITOR LED 24 in	740880370112	2/03/2017	Regular	Activo
1803	SEDE OROPÉNDOLAS	74 Oficina	08 Cómputo	MONITOR LED 24 in	740880370113	2/03/2017	Regular	Activo
1804	SEDE CÉNTRICA	74 Oficina	08 Cómputo	MONITOR LED 24 in	740880370114	2/03/2017	Regular	Activo
1805	SEDE CENTRAL	74 Oficina	08 Cómputo	MONITOR LED 24 in	740880370165	20/11/2019	Regular	Activo
1806	SEDE CENTRAL	74 Oficina	08 Cómputo	MONITOR LED 24 in	740880370166	20/11/2019	Regular	Activo
1807	SEDE CENTRAL	74 Oficina	08 Cómputo	MONITOR LED 24 in	740880370167	20/11/2019	Regular	Activo
1808	SEDE CÉNTRICA	74 Oficina	08 Cómputo	MONITOR PLANO LCD	740881870001	31/10/2024	Bueno	Activo
1809	SEDE CÉNTRICA	74 Oficina	08 Cómputo	MONITOR PLANO LCD	740881870002	31/10/2024	Bueno	Activo
1810	SEDE CÉNTRICA	74 Oficina	08 Cómputo	MONITOR PLANO LCD	740881870003	31/10/2024	Bueno	Activo
1811	SEDE CÉNTRICA	74 Oficina	08 Cómputo	MONITOR PLANO LCD	740881870004	31/10/2024	Bueno	Activo
1812	SEDE CÉNTRICA	74 Oficina	08 Cómputo	MONITOR PLANO LCD	740881870005	31/10/2024	Bueno	Activo
1813	SEDE CÉNTRICA	74 Oficina	08 Cómputo	MONITOR PLANO LCD	740881870006	31/10/2024	Bueno	Activo
1814	SEDE CÉNTRICA	74 Oficina	08 Cómputo	MONITOR PLANO LCD	740881870007	31/10/2024	Bueno	Activo
1815	SEDE CÉNTRICA	74 Oficina	08 Cómputo	MONITOR PLANO LCD	740881870008	31/10/2024	Bueno	Activo
1816	SEDE CÉNTRICA	74 Oficina	08 Cómputo	MONITOR PLANO LCD	740881870009	31/10/2024	Bueno	Activo
1817	SEDE CÉNTRICA	74 Oficina	08 Cómputo	MONITOR PLANO LCD	740881870010	31/10/2024	Bueno	Activo

N°	Nombre del Local	Grupo	Clase	Denominación del bien	Código Patrimonial	Fecha de Adquisición	Estado	Condición
	A	B	C	D	E	F	G	H
1818	SEDE CÉNTRICA	74 Oficina	08 Cómputo	MONITOR PLANO LCD	740881870011	31/10/2024	Bueno	Activo
1819	SEDE CÉNTRICA	74 Oficina	08 Cómputo	MONITOR PLANO LCD	740881870012	31/10/2024	Bueno	Activo
1820	SEDE CÉNTRICA	74 Oficina	08 Cómputo	MONITOR PLANO LCD	740881870013	31/10/2024	Bueno	Activo
1821	SEDE CÉNTRICA	74 Oficina	08 Cómputo	MONITOR PLANO LCD	740881870014	31/10/2024	Bueno	Activo
1822	SEDE CÉNTRICA	74 Oficina	08 Cómputo	MONITOR PLANO LCD	740881870015	31/10/2024	Bueno	Activo
1823	SEDE CÉNTRICA	74 Oficina	08 Cómputo	MONITOR PLANO LCD	740881870016	31/10/2024	Bueno	Activo
1824	SEDE CÉNTRICA	74 Oficina	08 Cómputo	MONITOR PLANO LCD	740881870017	31/10/2024	Bueno	Activo
1825	SEDE CÉNTRICA	74 Oficina	08 Cómputo	MONITOR PLANO LCD	740881870018	31/10/2024	Bueno	Activo
1826	SEDE CÉNTRICA	74 Oficina	08 Cómputo	MONITOR PLANO LCD	740881870019	31/10/2024	Bueno	Activo
1827	SEDE CÉNTRICA	74 Oficina	08 Cómputo	MONITOR PLANO LCD	740881870020	31/10/2024	Bueno	Activo
1828	SEDE CÉNTRICA	74 Oficina	08 Cómputo	MONITOR PLANO LCD	740881870021	31/10/2024	Bueno	Activo
1829	SEDE CÉNTRICA	74 Oficina	08 Cómputo	MONITOR PLANO LCD	740881870022	31/10/2024	Bueno	Activo
1830	SEDE CÉNTRICA	74 Oficina	08 Cómputo	MONITOR PLANO LCD	740881870023	31/10/2024	Bueno	Activo
1831	SEDE CÉNTRICA	74 Oficina	08 Cómputo	MONITOR PLANO LCD	740881870024	31/10/2024	Bueno	Activo
1832	SEDE CÉNTRICA	74 Oficina	08 Cómputo	MONITOR PLANO LCD	740881870025	31/10/2024	Bueno	Activo
1833	SEDE CÉNTRICA	74 Oficina	08 Cómputo	MONITOR PLANO LCD	740881870026	16/12/2024	Bueno	Activo
1834	SEDE CENTRAL	74 Oficina	08 Cómputo	MONITOR PLANO LCD	740881870027	16/12/2024	Bueno	Activo
1835	SEDE CÉNTRICA	74 Oficina	08 Cómputo	MONITOR PLANO LCD	740881870028	16/12/2024	Bueno	Activo
1836	SEDE CÉNTRICA	74 Oficina	08 Cómputo	MONITOR PLANO LCD	740881870029	16/12/2024	Bueno	Activo
1837	SEDE CÉNTRICA	74 Oficina	08 Cómputo	MONITOR PLANO LCD	740881870030	16/12/2024	Bueno	Activo
1838	SEDE CÉNTRICA	74 Oficina	08 Cómputo	MONITOR PLANO LCD	740881870031	16/12/2024	Bueno	Activo
1839	SEDE CÉNTRICA	74 Oficina	08 Cómputo	MONITOR PLANO LCD	740881870032	16/12/2024	Bueno	Activo
1840	SEDE CÉNTRICA	74 Oficina	08 Cómputo	MONITOR PLANO LCD	740881870033	16/12/2024	Bueno	Activo

N°	Nombre del Local	Grupo	Clase	Denominación del bien	Código Patrimonial	Fecha de Adquisición	Estado	Condición
	A	B	C	D	E	F	G	H
1841	SEDE CÉNTRICA	74 Oficina	08 Cómputo	MONITOR PLANO LCD	740881870034	16/12/2024	Bueno	Activo
1842	SEDE CÉNTRICA	74 Oficina	08 Cómputo	MONITOR PLANO LCD	740881870035	16/12/2024	Bueno	Activo
1843	SEDE CÉNTRICA	74 Oficina	08 Cómputo	MONITOR PLANO LCD	740881870036	16/12/2024	Bueno	Activo
1844	SEDE CÉNTRICA	74 Oficina	08 Cómputo	MONITOR PLANO LCD	740881870037	16/12/2024	Bueno	Activo
1845	SEDE CÉNTRICA	74 Oficina	08 Cómputo	MONITOR PLANO LCD	740881870038	16/12/2024	Bueno	Activo
1846	SEDE CÉNTRICA	74 Oficina	08 Cómputo	MONITOR PLANO LCD	740881870039	16/12/2024	Bueno	Activo
1847	SEDE CÉNTRICA	74 Oficina	08 Cómputo	MONITOR PLANO LCD	740881870040	16/12/2024	Bueno	Activo
1848	SEDE CÉNTRICA	74 Oficina	08 Cómputo	MONITOR PLANO LCD	740881870041	16/12/2024	Bueno	Activo
1849	SEDE CÉNTRICA	74 Oficina	08 Cómputo	MONITOR PLANO LCD	740881870042	16/12/2024	Bueno	Activo
1850	SEDE CÉNTRICA	74 Oficina	08 Cómputo	MONITOR PLANO LCD	740881870043	16/12/2024	Bueno	Activo
1851	SEDE CÉNTRICA	74 Oficina	08 Cómputo	MONITOR PLANO LCD	740881870044	16/12/2024	Bueno	Activo
1852	SEDE CÉNTRICA	74 Oficina	08 Cómputo	MONITOR PLANO LCD	740881870045	16/12/2024	Bueno	Activo
1853	SEDE CÉNTRICA	74 Oficina	08 Cómputo	MONITOR PLANO LCD	740881870046	16/12/2024	Bueno	Activo
1854	SEDE CÉNTRICA	74 Oficina	08 Cómputo	MONITOR PLANO LCD	740881870047	16/12/2024	Bueno	Activo
1855	SEDE CÉNTRICA	74 Oficina	08 Cómputo	MONITOR PLANO LCD	740881870048	16/12/2024	Bueno	Activo
1856	SEDE CÉNTRICA	74 Oficina	08 Cómputo	MONITOR PLANO LCD	740881870049	16/12/2024	Bueno	Activo
1857	SEDE CÉNTRICA	74 Oficina	08 Cómputo	MONITOR PLANO LCD	740881870050	16/12/2024	Bueno	Activo
1858	SEDE CÉNTRICA	74 Oficina	08 Cómputo	MONITOR PLANO LCD	740881870051	16/12/2024	Bueno	Activo
1859	SEDE CÉNTRICA	74 Oficina	08 Cómputo	MONITOR PLANO LCD	740881870052	16/12/2024	Bueno	Activo
1860	SEDE CÉNTRICA	74 Oficina	08 Cómputo	MONITOR PLANO LCD	740881870053	16/12/2024	Bueno	Activo
1861	SEDE CÉNTRICA	74 Oficina	08 Cómputo	MONITOR PLANO LCD	740881870054	16/12/2024	Bueno	Activo
1862	SEDE CÉNTRICA	74 Oficina	08 Cómputo	MONITOR PLANO LCD	740881870055	16/12/2024	Bueno	Activo
1863	SEDE CÉNTRICA	74 Oficina	08 Cómputo	MONITOR PLANO LCD	740881870056	16/12/2024	Bueno	Activo

N°	Nombre del Local	Grupo	Clase	Denominación del bien	Código Patrimonial	Fecha de Adquisición	Estado	Condición
	A	B	C	D	E	F	G	H
1864	SEDE CÉNTRICA	74 Oficina	08 Cómputo	MONITOR PLANO LCD	740881870057	16/12/2024	Bueno	Activo
1865	SEDE CÉNTRICA	74 Oficina	08 Cómputo	MONITOR PLANO LCD	740881870058	16/12/2024	Bueno	Activo
1866	SEDE CÉNTRICA	74 Oficina	08 Cómputo	MONITOR PLANO LCD	740881870059	16/12/2024	Bueno	Activo
1867	SEDE CÉNTRICA	74 Oficina	08 Cómputo	MONITOR PLANO LCD	740881870060	16/12/2024	Bueno	Activo
1868	SEDE CÉNTRICA	74 Oficina	08 Cómputo	MONITOR PLANO LCD	740881870061	17/12/2024	Bueno	Activo
1869	SEDE CÉNTRICA	74 Oficina	08 Cómputo	MONITOR PLANO LCD	740881870062	17/12/2024	Bueno	Activo
1870	SEDE CÉNTRICA	74 Oficina	08 Cómputo	MONITOR PLANO LCD	740881870063	17/12/2024	Bueno	Activo
1871	SEDE CÉNTRICA	74 Oficina	08 Cómputo	MONITOR PLANO LCD	740881870064	17/12/2024	Bueno	Activo
1872	SEDE CÉNTRICA	74 Oficina	08 Cómputo	MONITOR PLANO LCD	740881870065	17/12/2024	Bueno	Activo
1873	SEDE CÉNTRICA	74 Oficina	08 Cómputo	MONITOR PLANO LCD	740881870066	17/12/2024	Bueno	Activo
1874	SEDE CÉNTRICA	74 Oficina	08 Cómputo	MONITOR PLANO LCD	740881870067	17/12/2024	Bueno	Activo
1875	SEDE CÉNTRICA	74 Oficina	08 Cómputo	MONITOR PLANO LCD	740881870068	17/12/2024	Bueno	Activo
1876	SEDE CÉNTRICA	74 Oficina	08 Cómputo	MONITOR PLANO LCD	740881870069	17/12/2024	Bueno	Activo
1877	SEDE CÉNTRICA	74 Oficina	08 Cómputo	MONITOR PLANO LCD	740881870070	17/12/2024	Bueno	Activo
1878	SEDE CÉNTRICA	74 Oficina	08 Cómputo	MONITOR PLANO LCD	740881870071	17/12/2024	Bueno	Activo
1879	SEDE CÉNTRICA	74 Oficina	08 Cómputo	MONITOR PLANO LCD	740881870072	17/12/2024	Bueno	Activo
1880	SEDE CÉNTRICA	74 Oficina	08 Cómputo	MONITOR PLANO LCD	740881870073	17/12/2024	Bueno	Activo
1881	SEDE CÉNTRICA	74 Oficina	08 Cómputo	MONITOR PLANO LCD	740881870074	17/12/2024	Bueno	Activo
1882	SEDE CÉNTRICA	74 Oficina	08 Cómputo	MONITOR PLANO LCD	740881870075	17/12/2024	Bueno	Activo
1883	SEDE CÉNTRICA	74 Oficina	08 Cómputo	MONITOR PLANO LCD	740881870076	17/12/2024	Bueno	Activo
1884	SEDE CÉNTRICA	74 Oficina	08 Cómputo	MONITOR PLANO LCD	740881870077	17/12/2024	Bueno	Activo
1885	SEDE CÉNTRICA	74 Oficina	08 Cómputo	MONITOR PLANO LCD	740881870078	17/12/2024	Bueno	Activo
1886	SEDE CÉNTRICA	74 Oficina	08 Cómputo	MONITOR PLANO LCD	740881870079	17/12/2024	Bueno	Activo

N°	Nombre del Local	Grupo	Clase	Denominación del bien	Código Patrimonial	Fecha de Adquisición	Estado	Condición
	A	B	C	D	E	F	G	H
1887	SEDE CÉNTRICA	74 Oficina	08 Cómputo	MONITOR PLANO LCD	740881870080	17/12/2024	Bueno	Activo
1888	SEDE CÉNTRICA	74 Oficina	08 Cómputo	MONITOR PLANO LCD	740881870081	17/12/2024	Bueno	Activo
1889	SEDE CÉNTRICA	74 Oficina	08 Cómputo	MONITOR PLANO LCD	740881870082	17/12/2024	Bueno	Activo
1890	SEDE CÉNTRICA	74 Oficina	08 Cómputo	MONITOR PLANO LCD	740881870083	17/12/2024	Bueno	Activo
1891	SEDE CÉNTRICA	74 Oficina	08 Cómputo	MONITOR PLANO LCD	740881870084	17/12/2024	Bueno	Activo
1892	SEDE CÉNTRICA	74 Oficina	08 Cómputo	MONITOR PLANO LCD	740881870085	17/12/2024	Bueno	Activo
1893	SEDE CÉNTRICA	74 Oficina	08 Cómputo	MONITOR PLANO LCD	740881870086	17/12/2024	Bueno	Activo
1894	SEDE CÉNTRICA	74 Oficina	08 Cómputo	MONITOR PLANO LCD	740881870087	17/12/2024	Bueno	Activo
1895	SEDE CÉNTRICA	74 Oficina	08 Cómputo	MONITOR PLANO LCD	740881870088	17/12/2024	Bueno	Activo
1896	SEDE CÉNTRICA	74 Oficina	08 Cómputo	MONITOR PLANO LCD	740881870089	17/12/2024	Bueno	Activo
1897	SEDE CÉNTRICA	74 Oficina	08 Cómputo	MONITOR PLANO LCD	740881870090	17/12/2024	Bueno	Activo
1898	SEDE CÉNTRICA	74 Oficina	08 Cómputo	MONITOR PLANO LCD	740881870091	17/12/2024	Bueno	Activo
1899	SEDE CÉNTRICA	74 Oficina	08 Cómputo	MONITOR PLANO LCD	740881870092	17/12/2024	Bueno	Activo
1900	SEDE CÉNTRICA	74 Oficina	08 Cómputo	MONITOR PLANO LCD	740881870093	17/12/2024	Bueno	Activo
1901	SEDE CÉNTRICA	74 Oficina	08 Cómputo	MONITOR PLANO LCD	740881870094	17/12/2024	Bueno	Activo
1902	SEDE CÉNTRICA	74 Oficina	08 Cómputo	MONITOR PLANO LCD	740881870095	17/12/2024	Bueno	Activo
1903	SEDE CÉNTRICA	74 Oficina	08 Cómputo	MONITOR PLANO LCD	740881870096	17/12/2024	Bueno	Activo
1904	SEDE CÉNTRICA	74 Oficina	08 Cómputo	MONITOR PLANO LCD	740881870097	17/12/2024	Bueno	Activo
1905	SEDE CÉNTRICA	74 Oficina	08 Cómputo	MONITOR PLANO LCD	740881870098	17/12/2024	Bueno	Activo
1906	SEDE CÉNTRICA	74 Oficina	08 Cómputo	MONITOR PLANO LCD	740881870099	17/12/2024	Bueno	Activo
1907	SEDE CÉNTRICA	74 Oficina	08 Cómputo	MONITOR PLANO LCD	740881870100	17/12/2024	Bueno	Activo
1908	SEDE CÉNTRICA	74 Oficina	08 Cómputo	MONITOR PLANO LCD	740881870101	17/12/2024	Bueno	Activo
1909	SEDE CÉNTRICA	74 Oficina	08 Cómputo	MONITOR PLANO LCD	740881870102	17/12/2024	Bueno	Activo

N°	Nombre del Local	Grupo	Clase	Denominación del bien	Código Patrimonial	Fecha de Adquisición	Estado	Condición
	A	B	C	D	E	F	G	H
1910	SEDE CÉNTRICA	74 Oficina	08 Cómputo	MONITOR PLANO LCD	740881870103	17/12/2024	Bueno	Activo
1911	SEDE CÉNTRICA	74 Oficina	08 Cómputo	MONITOR PLANO LCD	740881870104	17/12/2024	Bueno	Activo
1912	SEDE CÉNTRICA	74 Oficina	08 Cómputo	MONITOR PLANO LCD	740881870105	17/12/2024	Bueno	Activo
1913	SEDE CÉNTRICA	74 Oficina	08 Cómputo	MONITOR PLANO LCD	740881870106	17/12/2024	Bueno	Activo
1914	SEDE CÉNTRICA	74 Oficina	08 Cómputo	MONITOR PLANO LCD	740881870107	17/12/2024	Bueno	Activo
1915	SEDE CÉNTRICA	74 Oficina	08 Cómputo	MONITOR PLANO LCD	740881870108	17/12/2024	Bueno	Activo
1916	SEDE CÉNTRICA	74 Oficina	08 Cómputo	MONITOR PLANO LCD	740881870109	17/12/2024	Bueno	Activo
1917	SEDE CÉNTRICA	74 Oficina	08 Cómputo	MONITOR PLANO LCD	740881870110	17/12/2024	Bueno	Activo
1918	SEDE CÉNTRICA	74 Oficina	08 Cómputo	MONITOR PLANO LCD	740881870111	17/12/2024	Bueno	Activo
1919	SEDE CÉNTRICA	74 Oficina	08 Cómputo	MONITOR PLANO LCD	740881870112	17/12/2024	Bueno	Activo
1920	SEDE CÉNTRICA	74 Oficina	08 Cómputo	MONITOR PLANO LCD	740881870113	17/12/2024	Bueno	Activo
1921	SEDE CÉNTRICA	74 Oficina	08 Cómputo	MONITOR PLANO LCD	740881870114	17/12/2024	Bueno	Activo
1922	SEDE CÉNTRICA	74 Oficina	08 Cómputo	MONITOR PLANO LCD	740881870115	17/12/2024	Bueno	Activo
1923	SEDE CÉNTRICA	74 Oficina	08 Cómputo	MONITOR PLANO LCD	740881870116	17/12/2024	Bueno	Activo
1924	SEDE CÉNTRICA	74 Oficina	08 Cómputo	MONITOR PLANO LCD	740881870117	17/12/2024	Bueno	Activo
1925	SEDE CÉNTRICA	74 Oficina	08 Cómputo	MONITOR PLANO LCD	740881870118	17/12/2024	Bueno	Activo
1926	SEDE CÉNTRICA	74 Oficina	08 Cómputo	MONITOR PLANO LCD	740881870119	17/12/2024	Bueno	Activo
1927	SEDE CÉNTRICA	74 Oficina	08 Cómputo	MONITOR PLANO LCD	740881870120	17/12/2024	Bueno	Activo
1928	SEDE CÉNTRICA	74 Oficina	08 Cómputo	MONITOR PLANO LCD	740881870121	17/12/2024	Bueno	Activo
1929	SEDE CÉNTRICA	74 Oficina	08 Cómputo	MONITOR PLANO LCD	740881870122	17/12/2024	Bueno	Activo
1930	SEDE CÉNTRICA	74 Oficina	08 Cómputo	MONITOR PLANO LCD	740881870123	17/12/2024	Bueno	Activo
1931	SEDE CÉNTRICA	74 Oficina	08 Cómputo	MONITOR PLANO LCD	740881870124	17/12/2024	Bueno	Activo
1932	SEDE CÉNTRICA	74 Oficina	08 Cómputo	MONITOR PLANO LCD	740881870125	17/12/2024	Bueno	Activo

N°	Nombre del Local	Grupo	Clase	Denominación del bien	Código Patrimonial	Fecha de Adquisición	Estado	Condición
	A	B	C	D	E	F	G	H
1933	SEDE CÉNTRICA	74 Oficina	08 Cómputo	MONITOR PLANO LCD	740881870126	17/12/2024	Bueno	Activo
1934	SEDE CÉNTRICA	74 Oficina	08 Cómputo	MONITOR PLANO LCD	740881870127	17/12/2024	Bueno	Activo
1935	SEDE CÉNTRICA	74 Oficina	08 Cómputo	MONITOR PLANO LCD	740881870128	17/12/2024	Bueno	Activo
1936	SEDE CÉNTRICA	74 Oficina	08 Cómputo	MONITOR PLANO LCD	740881870129	17/12/2024	Bueno	Activo
1937	SEDE CÉNTRICA	74 Oficina	08 Cómputo	MONITOR PLANO LCD	740881870130	17/12/2024	Bueno	Activo
1938	SEDE CÉNTRICA	74 Oficina	08 Cómputo	MONITOR PLANO LCD	740881870131	17/12/2024	Bueno	Activo
1939	SEDE CÉNTRICA	74 Oficina	08 Cómputo	MONITOR PLANO LCD	740881870132	17/12/2024	Bueno	Activo
1940	SEDE CÉNTRICA	74 Oficina	08 Cómputo	MONITOR PLANO LCD	740881870133	17/12/2024	Bueno	Activo
1941	SEDE CÉNTRICA	74 Oficina	08 Cómputo	MONITOR PLANO LCD	740881870134	17/12/2024	Bueno	Activo
1942	SEDE CÉNTRICA	74 Oficina	08 Cómputo	MONITOR PLANO LCD	740881870135	17/12/2024	Bueno	Activo
1943	SEDE CENTRAL	74 Oficina	64 Mobiliario	MOSTRADOR DE MELAMINA 1.15 m X 1.80 m X 1.80 m	746463220001	9/06/2016	Regular	Activo
1944	SEDE CENTRAL	74 Oficina	08 Cómputo	MOUSE INALAMBRICO OPTICO	740882240001	28/12/2022	Regular	Activo
1945	SEDE CENTRAL	74 Oficina	08 Cómputo	MOUSE INALAMBRICO OPTICO	740882240002	28/12/2022	Regular	Activo
1946	SEDE CENTRAL	74 Oficina	08 Cómputo	MOUSE INALAMBRICO OPTICO	740882240003	28/12/2022	Regular	Activo
1947	SEDE CENTRAL	74 Oficina	08 Cómputo	MOUSE INALAMBRICO OPTICO	740882240004	28/12/2022	Regular	Activo
1948	SEDE CENTRAL	60 Instrumento de Medición	22 Equipo	MULTIMETRO-MULTITESTER	602264430001	19/09/2016	Regular	Activo
1949	SEDE CENTRAL	60 Instrumento de Medición	22 Equipo	MULTIMETRO-MULTITESTER	602264430004	31/12/2018	Regular	Activo
1950	SEDE CENTRAL	60 Instrumento de Medición	22 Equipo	MULTIMETRO-MULTITESTER DIGITAL	602264430002	30/05/2017	Regular	Activo
1951	SEDE CENTRAL	60 Instrumento de Medición	22 Equipo	MULTIMETRO-MULTITESTER DIGITAL	602264430003	30/05/2017	Regular	Activo
1952	SEDE CENTRAL	53 Hospitalización	22 Equipo	OTOSCOPIO PORTATIL	532287600001	21/10/2020	Bueno	Activo
1953	SEDE CENTRAL	53 Hospitalización	22 Equipo	OXIMETRO DE PULSOS PORTATIL	532288390001	21/10/2020	Bueno	Activo
1954	SEDE CENTRAL	53 Hospitalización	22 Equipo	OXIMETRO DE PULSOS PORTATIL	532288390002	21/10/2020	Bueno	Activo
1955	SEDE CENTRAL	53 Hospitalización	22 Equipo	OXIMETRO DE PULSOS PORTATIL	532288390003	21/10/2020	Bueno	Activo

N°	Nombre del Local	Grupo	Clase	Denominación del bien	Código Patrimonial	Fecha de Adquisición	Estado	Condición
	A	B	C	D	E	F	G	H
1956	SEDE CENTRAL	53 Hospitalización	22 Equipo	OXIMETRO DE PULSOS PORTATIL	532288390004	21/10/2020	Bueno	Activo
1957	SEDE CENTRAL	53 Hospitalización	22 Equipo	OXIMETRO DE PULSOS PORTATIL	532288390005	21/10/2020	Bueno	Activo
1958	SEDE CENTRAL	74 Oficina	64 Mobiliario	PANTALLA ECRAN	746466950004	29/12/2016	Regular	Activo
1959	SEDE CENTRAL	74 Oficina	64 Mobiliario	PANTALLA ECRAN	746466950013	5/12/2019	Regular	Activo
1960	SEDE CENTRAL	74 Oficina	64 Mobiliario	PANTALLA ECRAN COLGANTE	746466950014	18/12/2019	Regular	Activo
1961	SEDE CENTRAL	74 Oficina	64 Mobiliario	PANTALLA ECRAN ELÉCTRICO 3.00 m X 3.00 m	746466950002	19/12/2016	Regular	Activo
1962	SEDE CENTRAL	74 Oficina	64 Mobiliario	PANTALLA ECRAN ELÉCTRICO 3.00 m X 3.00 m	746466950011	1/11/2017	Regular	Activo
1963	SEDE CENTRAL	74 Oficina	64 Mobiliario	PANTALLA ECRAN PORTATIL DE 2.00 m X 2.00 m	746466950012	19/12/2019	Regular	Activo
1964	SEDE CENTRAL	95 Telecomunicaciones	22 Equipo	PARLANTE (MAYOR A 1/4 UIT) AUTOAMPLIFICADO DE 2 VIAS DE 700 W	952260580001	6/12/2018	Regular	Activo
1965	SEDE CENTRAL	95 Telecomunicaciones	22 Equipo	PARLANTE (MAYOR A 1/4 UIT) AUTOAMPLIFICADO DE 2 VIAS DE 700 W	952260580002	6/12/2018	Regular	Activo
1966	SEDE CENTRAL	95 Telecomunicaciones	22 Equipo	PARLANTE AMPLIFICADOR PORTATIL	952260390001	14/12/2016	Regular	Activo
1967	SEDE CENTRAL	95 Telecomunicaciones	22 Equipo	PARLANTE AMPLIFICADOR PORTATIL	952260390002	14/12/2016	Regular	Activo
1968	SEDE CENTRAL	74 Oficina	64 Mobiliario	PEDESTAL DE METAL	746470340001	26/12/2019	Regular	Activo
1969	SEDE CENTRAL	74 Oficina	64 Mobiliario	PEDESTAL DE METAL	746470340002	26/12/2019	Regular	Activo
1970	SEDE CENTRAL	74 Oficina	64 Mobiliario	PEDESTAL DE METAL	746470340003	26/12/2019	Regular	Activo
1971	SEDE CENTRAL	74 Oficina	64 Mobiliario	PEDESTAL DE METAL	746470340004	26/12/2019	Regular	Activo
1972	SEDE CENTRAL	74 Oficina	64 Mobiliario	PERCHERO METALICO	746472380001	9/11/2016	Regular	Activo
1973	SEDE CENTRAL	74 Oficina	64 Mobiliario	PERCHERO METALICO	746472380002	9/11/2016	Regular	Activo
1974	SEDE CENTRAL	74 Oficina	64 Mobiliario	PERCHERO METALICO	746472380003	15/11/2016	Regular	Activo
1975	SEDE OROPÉNDOLAS	74 Oficina	64 Mobiliario	PERCHERO METALICO	746472380004	15/11/2016	Regular	Activo
1976	SEDE CENTRAL	74 Oficina	64 Mobiliario	PERCHERO METALICO	746472380005	15/11/2016	Regular	Activo
1977	SEDE CENTRAL	74 Oficina	64 Mobiliario	PERCHERO METALICO	746472380006	15/11/2016	Regular	Activo
1978	SEDE CENTRAL	74 Oficina	64 Mobiliario	PERCHERO METALICO	746472380008	15/11/2016	Regular	Activo

N°	Nombre del Local	Grupo	Clase	Denominación del bien	Código Patrimonial	Fecha de Adquisición	Estado	Condición
	A	B	C	D	E	F	G	H
1979	SEDE CENTRAL	74 Oficina	64 Mobiliario	PERCHERO METALICO	746472380009	15/11/2016	Regular	Activo
1980	SEDE CENTRAL	74 Oficina	64 Mobiliario	PERCHERO METALICO	746472380010	15/11/2016	Regular	Activo
1981	SEDE CENTRAL	74 Oficina	64 Mobiliario	PERCHERO METALICO	746472380011	15/11/2016	Regular	Activo
1982	SEDE CENTRAL	74 Oficina	64 Mobiliario	PERCHERO METALICO	746472380012	15/11/2016	Regular	Activo
1983	SEDE CENTRAL	74 Oficina	64 Mobiliario	PERCHERO METALICO	746472380014	15/11/2016	Regular	Activo
1984	SEDE CENTRAL	74 Oficina	64 Mobiliario	PERCHERO METALICO	746472380015	15/11/2016	Regular	Activo
1985	SEDE CENTRAL	74 Oficina	64 Mobiliario	PERCHERO METALICO	746472380016	15/11/2016	Regular	Activo
1986	SEDE CENTRAL	74 Oficina	64 Mobiliario	PERCHERO METALICO	746472380017	15/11/2016	Regular	Activo
1987	SEDE CENTRAL	74 Oficina	64 Mobiliario	PERCHERO METALICO	746472380018	15/11/2016	Regular	Activo
1988	SEDE CENTRAL	74 Oficina	64 Mobiliario	PERCHERO METALICO	746472380019	15/11/2016	Regular	Activo
1989	SEDE CENTRAL	74 Oficina	64 Mobiliario	PIZARRA ACRILICA	746473050001	30/03/2018	Regular	Activo
1990	SEDE CENTRAL	74 Oficina	64 Mobiliario	PIZARRA ACRILICA	746473050002	30/03/2018	Regular	Activo
1991	SEDE CENTRAL	74 Oficina	64 Mobiliario	PIZARRA ACRILICA	746473050003	30/03/2018	Regular	Activo
1992	SEDE CENTRAL	74 Oficina	22 Equipo	PIZARRA DIGITAL INTERACTIVA	742260700001	19/12/2016	Regular	Activo
1993	SEDE CENTRAL	74 Oficina	22 Equipo	PIZARRA DIGITAL INTERACTIVA	742260700002	19/12/2016	Regular	Activo
1994	SEDE CENTRAL	74 Oficina	22 Equipo	PIZARRA DIGITAL INTERACTIVA	742260700003	29/11/2019	Regular	Activo
1995	SEDE CENTRAL	95 Telecomunicaciones	22 Equipo	PROYECTOR	952266440001	10/11/2017	Regular	Activo
1996	SEDE CENTRAL	95 Telecomunicaciones	22 Equipo	PROYECTOR	952266440002	10/11/2017	Regular	Activo
1997	SEDE CENTRAL	95 Telecomunicaciones	22 Equipo	PROYECTOR	952266440003	10/11/2017	Regular	Activo
1998	SEDE CENTRAL	95 Telecomunicaciones	22 Equipo	PROYECTOR	952266440004	6/12/2019	Regular	Activo
1999	SEDE OROPÉNDOLAS	95 Telecomunicaciones	22 Equipo	PUNTO DE ACCESO INALAMBRICO - ACCESS POINT WIRELESS	952267420002	29/10/2018	Regular	Activo
2000	SEDE OROPÉNDOLAS	95 Telecomunicaciones	22 Equipo	PUNTO DE ACCESO INALAMBRICO - ACCESS POINT WIRELESS	952267420003	29/10/2018	Regular	Activo
2001	SEDE OROPÉNDOLAS	95 Telecomunicaciones	22 Equipo	PUNTO DE ACCESO INALAMBRICO - ACCESS POINT WIRELESS	952267420004	29/10/2018	Regular	Activo

N°	Nombre del Local	Grupo	Clase	Denominación del bien	Código Patrimonial	Fecha de Adquisición	Estado	Condición
	A	B	C	D	E	F	G	H
2002	SEDE OROPÉNDOLAS	95 Telecomunicaciones	22 Equipo	PUNTO DE ACCESO INALAMBRICO - ACCESS POINT WIRELESS	952267420005	29/10/2018	Regular	Activo
2003	SEDE OROPÉNDOLAS	95 Telecomunicaciones	22 Equipo	PUNTO DE ACCESO INALAMBRICO - ACCESS POINT WIRELESS	952267420006	29/10/2018	Regular	Activo
2004	SEDE OROPÉNDOLAS	95 Telecomunicaciones	22 Equipo	PUNTO DE ACCESO INALAMBRICO - ACCESS POINT WIRELESS	952267420007	21/11/2022	Bueno	Activo
2005	SEDE OROPÉNDOLAS	95 Telecomunicaciones	22 Equipo	PUNTO DE ACCESO INALAMBRICO - ACCESS POINT WIRELESS	952267420008	21/11/2022	Bueno	Activo
2006	SEDE OROPÉNDOLAS	95 Telecomunicaciones	22 Equipo	PUNTO DE ACCESO INALAMBRICO - ACCESS POINT WIRELESS	952267420009	21/11/2022	Bueno	Activo
2007	SEDE OROPÉNDOLAS	95 Telecomunicaciones	22 Equipo	PUNTO DE ACCESO INALAMBRICO - ACCESS POINT WIRELESS	952267420010	21/11/2022	Bueno	Activo
2008	SEDE OROPÉNDOLAS	95 Telecomunicaciones	22 Equipo	PUNTO DE ACCESO INALAMBRICO - ACCESS POINT WIRELESS	952267420011	12/10/2023	Bueno	Activo
2009	SEDE OROPÉNDOLAS	95 Telecomunicaciones	22 Equipo	PUNTO DE ACCESO INALAMBRICO - ACCESS POINT WIRELESS	952267420012	29/11/2024	Bueno	Activo
2010	SEDE OROPÉNDOLAS	95 Telecomunicaciones	22 Equipo	PUNTO DE ACCESO INALAMBRICO - ACCESS POINT WIRELESS	952267420013	29/11/2024	Bueno	Activo
2011	SEDE OROPÉNDOLAS	95 Telecomunicaciones	22 Equipo	PUNTO DE ACCESO INALAMBRICO - ACCESS POINT WIRELESS	952267420014	29/11/2024	Bueno	Activo
2012	SEDE OROPÉNDOLAS	95 Telecomunicaciones	22 Equipo	PUNTO DE ACCESO INALAMBRICO - ACCESS POINT WIRELESS	952267420015	29/11/2024	Bueno	Activo
2013	SEDE OROPÉNDOLAS	95 Telecomunicaciones	22 Equipo	PUNTO DE ACCESO INALAMBRICO - ACCESS POINT WIRELESS	952267420016	29/11/2024	Bueno	Activo
2014	SEDE OROPÉNDOLAS	95 Telecomunicaciones	22 Equipo	PUNTO DE ACCESO INALAMBRICO - ACCESS POINT WIRELESS	952267420017	29/11/2024	Bueno	Activo
2015	SEDE OROPÉNDOLAS	95 Telecomunicaciones	22 Equipo	PUNTO DE ACCESO INALAMBRICO - ACCESS POINT WIRELESS	952267420018	29/11/2024	Bueno	Activo
2016	SEDE OROPÉNDOLAS	95 Telecomunicaciones	22 Equipo	PUNTO DE ACCESO INALAMBRICO - ACCESS POINT WIRELESS	952267420019	29/11/2024	Bueno	Activo
2017	SEDE CENTRAL	95 Telecomunicaciones	22 Equipo	RADIO TRANSMISOR RECEPTOR (WALKIE TALKIE) COMUNICACION INSTANTANEA	952269650001	25/11/2019	Regular	Activo
2018	SEDE CENTRAL	95 Telecomunicaciones	22 Equipo	RADIO TRANSMISOR RECEPTOR (WALKIE TALKIE) COMUNICACION INSTANTANEA	952269650002	25/11/2019	Regular	Activo
2019	SEDE CENTRAL	95 Telecomunicaciones	22 Equipo	RADIO TRANSMISOR RECEPTOR (WALKIE TALKIE) COMUNICACION INSTANTANEA	952269650003	25/11/2019	Regular	Activo
2020	SEDE CENTRAL	95 Telecomunicaciones	22 Equipo	RADIO TRANSMISOR RECEPTOR (WALKIE TALKIE) COMUNICACION INSTANTANEA	952269650004	25/11/2019	Regular	Activo
2021	SEDE CENTRAL	95 Telecomunicaciones	22 Equipo	RADIO TRANSMISOR RECEPTOR (WALKIE TALKIE) COMUNICACION INSTANTANEA	952269650005	25/11/2019	Regular	Activo
2022	SEDE CENTRAL	95 Telecomunicaciones	22 Equipo	RADIO TRANSMISOR RECEPTOR (WALKIE TALKIE) COMUNICACION INSTANTANEA	952269650006	25/11/2019	Regular	Activo

N°	Nombre del Local	Grupo	Clase	Denominación del bien	Código Patrimonial	Fecha de Adquisición	Estado	Condición
	A	B	C	D	E	F	G	H
2023	SEDE CENTRAL	95 Telecomunicaciones	22 Equipo	RADIO TRANSMISOR RECEPTOR (WALKIE TALKIE) COMUNICACION INSTANTANEA	952269650007	25/11/2019	Regular	Activo
2024	SEDE CENTRAL	95 Telecomunicaciones	22 Equipo	RADIO TRANSMISOR RECEPTOR (WALKIE TALKIE) COMUNICACION INSTANTANEA	952269650008	25/11/2019	Regular	Activo
2025	SEDE CENTRAL	95 Telecomunicaciones	22 Equipo	RADIO TRANSMISOR RECEPTOR (WALKIE TALKIE) COMUNICACION INSTANTANEA	952269650009	25/11/2019	Regular	Activo
2026	SEDE CENTRAL	95 Telecomunicaciones	22 Equipo	RADIO TRANSMISOR RECEPTOR (WALKIE TALKIE) COMUNICACION INSTANTANEA	952269650010	25/11/2019	Regular	Activo
2027	SEDE CENTRAL	95 Telecomunicaciones	22 Equipo	RADIO TRANSMISOR RECEPTOR (WALKIE TALKIE) COMUNICACION INSTANTANEA	952269650011	26/12/2019	Regular	Activo
2028	SEDE CENTRAL	95 Telecomunicaciones	22 Equipo	RADIO TRANSMISOR RECEPTOR (WALKIE TALKIE) COMUNICACION INSTANTANEA	952269650012	26/12/2019	Regular	Activo
2029	SEDE CENTRAL	95 Telecomunicaciones	22 Equipo	RADIO TRANSMISOR RECEPTOR (WALKIE TALKIE) COMUNICACION INSTANTANEA	952269650013	26/12/2019	Regular	Activo
2030	SEDE CENTRAL	95 Telecomunicaciones	22 Equipo	RADIO TRANSMISOR RECEPTOR (WALKIE TALKIE) COMUNICACION INSTANTANEA	952269650014	26/12/2019	Regular	Activo
2031	SEDE CENTRAL	95 Telecomunicaciones	22 Equipo	RADIO TRANSMISOR RECEPTOR (WALKIE TALKIE) COMUNICACION INSTANTANEA	952269650015	26/12/2019	Regular	Activo
2032	SEDE CENTRAL	95 Telecomunicaciones	22 Equipo	RADIO TRANSMISOR RECEPTOR (WALKIE TALKIE) COMUNICACION INSTANTANEA	952269650016	26/12/2019	Regular	Activo
2033	SEDE CENTRAL	95 Telecomunicaciones	22 Equipo	RADIO TRANSMISOR RECEPTOR (WALKIE TALKIE) COMUNICACION INSTANTANEA	952269650017	26/12/2019	Regular	Activo
2034	SEDE CENTRAL	95 Telecomunicaciones	22 Equipo	RADIO TRANSMISOR RECEPTOR (WALKIE TALKIE) COMUNICACION INSTANTANEA	952269650018	26/12/2019	Regular	Activo
2035	SEDE CENTRAL	95 Telecomunicaciones	22 Equipo	RADIOGRABADORA	952270030001	20/12/2016	Regular	Activo
2036	SEDE CENTRAL	46 Electricidad y Electrónica	22 Equipo	REFLECTOR	462282280002	12/06/2017	Regular	Activo
2037	SEDE CENTRAL	46 Electricidad y Electrónica	22 Equipo	REFLECTOR DE CABEZA MOVIL LED	462282280003	16/06/2022	Bueno	Activo
2038	SEDE CENTRAL	46 Electricidad y Electrónica	22 Equipo	REFLECTOR DE CABEZA MOVIL LED	462282280004	16/06/2022	Bueno	Activo
2039	SEDE CENTRAL	46 Electricidad y Electrónica	22 Equipo	REFLECTOR DE CABEZA MOVIL LED	462282280005	16/06/2022	Bueno	Activo
2040	SEDE CENTRAL	46 Electricidad y Electrónica	22 Equipo	REFLECTOR DE CABEZA MOVIL LED	462282280006	16/06/2022	Bueno	Activo

N°	Nombre del Local	Grupo	Clase	Denominación del bien	Código Patrimonial	Fecha de Adquisición	Estado	Condición
	A	B	C	D	E	F	G	H
2041	SEDE CENTRAL	46 Electricidad y Electrónica	22 Equipo	REFLECTOR DE LUZ LED 100 W	462282280001	12/06/2017	Regular	Activo
2042	SEDE CENTRAL	11 Aire Acondicionado y Refrigeración	22 Equipo	REFRIGERADORA ELECTRICA DOMESTICA	112263860001	19/12/2016	Regular	Activo
2043	SEDE CENTRAL	11 Aire Acondicionado y Refrigeración	22 Equipo	REFRIGERADORA ELECTRICA DOMESTICA	112263860002	19/12/2016	Regular	Activo
2044	SEDE CENTRAL	11 Aire Acondicionado y Refrigeración	22 Equipo	REFRIGERADORA ELECTRICA DOMESTICA	112263860003	25/11/2016	Regular	Activo
2045	SEDE CENTRAL	11 Aire Acondicionado y Refrigeración	22 Equipo	REFRIGERADORA ELECTRICA DOMESTICA	112263860004	23/12/2019	Regular	Activo
2046	SEDE CENTRAL	11 Aire Acondicionado y Refrigeración	22 Equipo	REFRIGERADORA ELECTRICA DOMESTICA	112263860005	23/12/2019	Regular	Activo
2047	SEDE CENTRAL	11 Aire Acondicionado y Refrigeración	22 Equipo	REFRIGERADORA ELECTRICA DOMESTICA	112263860006	27/12/2019	Regular	Activo
2048	SEDE CENTRAL	11 Aire Acondicionado y Refrigeración	22 Equipo	REFRIGERADORA ELECTRICA DOMESTICA	112263860007	10/12/2024	Bueno	Activo
2049	SEDE CENTRAL	11 Aire Acondicionado y Refrigeración	22 Equipo	REFRIGERADORA ELÉCTRICA DOMÉSTICA 360 L	112263860008	10/12/2024	Bueno	Activo
2050	SEDE CENTRAL	74 Oficina	22 Equipo	RELOJ MARCADOR ELECTRONICO POR HUELLA DIGITAL	742294150001	31/10/2016	Regular	Activo
2051	SEDE CÉNTRICA	74 Oficina	22 Equipo	RELOJ MARCADOR ELECTRONICO POR HUELLA DIGITAL	742294150002	31/10/2016	Regular	Activo
2052	SEDE CENTRAL	74 Oficina	22 Equipo	RELOJ MARCADOR FECHADOR ELECTRONICO POR RECONOCIMIENTO FACIAL	742294150006	22/12/2020	Bueno	Activo
2053	SEDE CENTRAL	74 Oficina	22 Equipo	RELOJ MARCADOR FECHADOR ELECTRONICO POR RECONOCIMIENTO FACIAL	742294150007	22/12/2020	Bueno	Activo
2054	SEDE CENTRAL	74 Oficina	22 Equipo	RELOJ MARCADOR FECHADOR ELECTRONICO POR RECONOCIMIENTO FACIAL	742294150008	22/12/2020	Bueno	Activo
2055	SEDE CENTRAL	74 Oficina	22 Equipo	RELOJ MARCADOR FECHADOR ELECTRONICO BIOMETRICO	742294150004	27/12/2019	Regular	Activo
2056	SEDE CENTRAL	74 Oficina	22 Equipo	RELOJ MARCADOR FECHADOR ELECTRONICO BIOMETRICO	742294150005	27/12/2019	Regular	Activo
2057	SEDE CENTRAL	74 Oficina	22 Equipo	RELOJ MARCADOR FECHADOR ELECTRONICO CON LECTOR BIOMETRICO	742294150003	13/09/2019	Regular	Activo
2058	SEDE CENTRAL	74 Oficina	22 Equipo	RELOJ MARCADOR FECHADOR ELECTRONICO CON LECTOR BIOMETRICO	742294150009	18/12/2023	Bueno	Activo
2059	SEDE CÉNTRICA	74 Oficina	22 Equipo	RELOJ MARCADOR FECHADOR ELECTRONICO CON LECTOR BIOMETRICO	742294150010	19/12/2024	Bueno	Activo
2060	SEDE CENTRAL	74 Oficina	22 Equipo	RELOJ MARCADOR FECHADOR ELECTRONICO CON LECTOR BIOMETRICO	742294150011	19/12/2024	Bueno	Activo
2061	SEDE CENTRAL	74 Oficina	64 Mobiliario	REPISA DE MELAMINE	140600010001	15/05/2017	Regular	Activo

N°	Nombre del Local	Grupo	Clase	Denominación del bien	Código Patrimonial	Fecha de Adquisición	Estado	Condición
	A	B	C	D	E	F	G	H
2062	SEDE CENTRAL	74 Oficina	64 Mobiliario	REPISA DE MELAMINE	140600010002	15/05/2017	Regular	Activo
2063	SEDE CENTRAL	74 Oficina	64 Mobiliario	REPISA DE MELAMINE	140600010003	15/05/2017	Regular	Activo
2064	SEDE CENTRAL	74 Oficina	64 Mobiliario	REPISA DE MELAMINE	140600010004	15/05/2017	Regular	Activo
2065	SEDE CENTRAL	74 Oficina	64 Mobiliario	REPISA DE MELAMINE	140600010007	15/05/2017	Regular	Activo
2066	SEDE CENTRAL	74 Oficina	64 Mobiliario	REPISA DE MELAMINE	140600010008	15/05/2017	Regular	Activo
2067	SEDE CENTRAL	74 Oficina	64 Mobiliario	REPISA DE MELAMINE	140600010009	15/05/2017	Regular	Activo
2068	SEDE CENTRAL	74 Oficina	64 Mobiliario	REPISA DE MELAMINE	140600010010	15/05/2017	Regular	Activo
2069	SEDE OROPÉNDOLAS	74 Oficina	64 Mobiliario	REPISA DE MELAMINE	140600010011	15/05/2017	Regular	Activo
2070	SEDE OROPÉNDOLAS	74 Oficina	64 Mobiliario	REPISA DE MELAMINE	140600010012	15/05/2017	Regular	Activo
2071	SEDE OROPÉNDOLAS	74 Oficina	64 Mobiliario	REPISA DE MELAMINE	140600010013	15/05/2017	Regular	Activo
2072	SEDE OROPÉNDOLAS	74 Oficina	64 Mobiliario	REPISA DE MELAMINE	140600010014	15/05/2017	Regular	Activo
2073	SEDE OROPÉNDOLAS	74 Oficina	64 Mobiliario	REPISA DE MELAMINE	140600010015	15/05/2017	Regular	Activo
2074	SEDE CENTRAL	74 Oficina	64 Mobiliario	REPISA DE MELAMINE	140600010053	31/12/2018	Regular	Activo
2075	SEDE CENTRAL	74 Oficina	64 Mobiliario	REPISA DE MELAMINE	140600010057	31/12/2018	Regular	Activo
2076	SEDE CENTRAL	74 Oficina	64 Mobiliario	REPISA DE MELAMINE	140600010058	31/12/2018	Regular	Activo
2077	SEDE CENTRAL	74 Oficina	64 Mobiliario	REPISA DE MELAMINE	140600010059	31/12/2018	Regular	Activo
2078	SEDE CENTRAL	74 Oficina	08 Cómputo	SERVIDOR DE 2 PROCESADORES SIX-CORE 2.4 Ghz	740892000001	10/05/2017	Regular	Activo
2079	SEDE CENTRAL	74 Oficina	08 Cómputo	SERVIDOR DE 2 PROCESADORES SIX-CORE 2.4 Ghz	740892000002	10/05/2017	Regular	Activo
2080	SEDE CENTRAL	74 Oficina	08 Cómputo	SERVIDOR DE 2 PROCESADORES SIX-CORE 2.4 Ghz	740892000003	22/12/2017	Regular	Activo
2081	SEDE CENTRAL	53 Hospitalización	64 Mobiliario	SILLA DE RUEDAS METALICA	536493790001	16/05/2017	Regular	Activo
2082	SEDE CENTRAL	74 Oficina	64 Mobiliario	SILLA FIJA DE METAL	746481870001	20/12/2016	Regular	Activo
2083	SEDE CENTRAL	74 Oficina	64 Mobiliario	SILLA FIJA DE METAL	746481870002	20/12/2016	Regular	Activo
2084	SEDE CENTRAL	74 Oficina	64 Mobiliario	SILLA FIJA DE METAL	746481870003	20/12/2016	Regular	Activo

N°	Nombre del Local	Grupo	Clase	Denominación del bien	Código Patrimonial	Fecha de Adquisición	Estado	Condición
	A	B	C	D	E	F	G	H
2085	SEDE CENTRAL	74 Oficina	64 Mobiliario	SILLA FIJA DE METAL	746481870004	20/12/2016	Regular	Activo
2086	SEDE CENTRAL	74 Oficina	64 Mobiliario	SILLA FIJA DE METAL	746481870005	20/12/2016	Regular	Activo
2087	SEDE CENTRAL	74 Oficina	64 Mobiliario	SILLA FIJA DE METAL	746481870006	20/12/2016	Regular	Activo
2088	SEDE CENTRAL	74 Oficina	64 Mobiliario	SILLA FIJA DE METAL	746481870007	20/12/2016	Regular	Activo
2089	SEDE CENTRAL	74 Oficina	64 Mobiliario	SILLA FIJA DE METAL	746481870008	20/12/2016	Regular	Activo
2090	SEDE CENTRAL	74 Oficina	64 Mobiliario	SILLA FIJA DE METAL	746481870009	20/12/2016	Regular	Activo
2091	SEDE CENTRAL	74 Oficina	64 Mobiliario	SILLA FIJA DE METAL	746481870010	20/12/2016	Regular	Activo
2092	SEDE CENTRAL	74 Oficina	64 Mobiliario	SILLA FIJA DE METAL	746481870011	20/12/2016	Regular	Activo
2093	SEDE CENTRAL	74 Oficina	64 Mobiliario	SILLA FIJA DE METAL	746481870012	20/12/2016	Regular	Activo
2094	SEDE CENTRAL	74 Oficina	64 Mobiliario	SILLA FIJA DE METAL	746481870013	20/12/2016	Regular	Activo
2095	SEDE OROPÉNDOLAS	74 Oficina	64 Mobiliario	SILLA FIJA DE METAL	746481870014	20/12/2016	Regular	Activo
2096	SEDE CENTRAL	74 Oficina	64 Mobiliario	SILLA FIJA DE METAL	746481870015	20/12/2016	Regular	Activo
2097	SEDE CENTRAL	74 Oficina	64 Mobiliario	SILLA FIJA DE METAL	746481870016	20/12/2016	Regular	Activo
2098	SEDE CENTRAL	74 Oficina	64 Mobiliario	SILLA FIJA DE METAL	746481870017	20/12/2016	Regular	Activo
2099	SEDE CENTRAL	74 Oficina	64 Mobiliario	SILLA FIJA DE METAL	746481870018	20/12/2016	Regular	Activo
2100	SEDE CENTRAL	74 Oficina	64 Mobiliario	SILLA FIJA DE METAL	746481870019	20/12/2016	Regular	Activo
2101	SEDE CENTRAL	74 Oficina	64 Mobiliario	SILLA FIJA DE METAL	746481870020	20/12/2016	Regular	Activo
2102	SEDE CENTRAL	74 Oficina	64 Mobiliario	SILLA FIJA DE METAL	746481870021	20/12/2016	Regular	Activo
2103	SEDE CENTRAL	74 Oficina	64 Mobiliario	SILLA FIJA DE METAL	746481870022	20/12/2016	Regular	Activo
2104	SEDE CENTRAL	74 Oficina	64 Mobiliario	SILLA FIJA DE METAL	746481870023	20/12/2016	Regular	Activo
2105	SEDE OROPÉNDOLAS	74 Oficina	64 Mobiliario	SILLA FIJA DE METAL	746481870024	20/12/2016	Regular	Activo
2106	SEDE CENTRAL	74 Oficina	64 Mobiliario	SILLA FIJA DE METAL	746481870025	20/12/2016	Regular	Activo
2107	SEDE CENTRAL	74 Oficina	64 Mobiliario	SILLA FIJA DE METAL	746481870026	20/12/2016	Regular	Activo

N°	Nombre del Local	Grupo	Clase	Denominación del bien	Código Patrimonial	Fecha de Adquisición	Estado	Condición
	A	B	C	D	E	F	G	H
2108	SEDE CENTRAL	74 Oficina	64 Mobiliario	SILLA FIJA DE METAL	746481870027	20/12/2016	Regular	Activo
2109	SEDE CENTRAL	74 Oficina	64 Mobiliario	SILLA FIJA DE METAL	746481870028	20/12/2016	Regular	Activo
2110	SEDE CENTRAL	74 Oficina	64 Mobiliario	SILLA FIJA DE METAL	746481870029	20/12/2016	Regular	Activo
2111	SEDE CENTRAL	74 Oficina	64 Mobiliario	SILLA FIJA DE METAL	746481870030	20/12/2016	Regular	Activo
2112	SEDE CENTRAL	74 Oficina	64 Mobiliario	SILLA FIJA DE METAL	746481870031	20/12/2016	Regular	Activo
2113	SEDE CENTRAL	74 Oficina	64 Mobiliario	SILLA FIJA DE METAL	746481870032	20/12/2016	Regular	Activo
2114	SEDE CENTRAL	74 Oficina	64 Mobiliario	SILLA FIJA DE METAL	746481870033	20/12/2016	Regular	Activo
2115	SEDE CENTRAL	74 Oficina	64 Mobiliario	SILLA FIJA DE METAL	746481870034	20/12/2016	Regular	Activo
2116	SEDE CENTRAL	74 Oficina	64 Mobiliario	SILLA FIJA DE METAL	746481870035	20/12/2016	Regular	Activo
2117	SEDE CENTRAL	74 Oficina	64 Mobiliario	SILLA FIJA DE METAL	746481870036	20/12/2016	Regular	Activo
2118	SEDE CENTRAL	74 Oficina	64 Mobiliario	SILLA FIJA DE METAL	746481870037	20/12/2016	Regular	Activo
2119	SEDE CENTRAL	74 Oficina	64 Mobiliario	SILLA FIJA DE METAL	746481870038	20/12/2016	Regular	Activo
2120	SEDE CENTRAL	74 Oficina	64 Mobiliario	SILLA FIJA DE METAL	746481870039	20/12/2016	Regular	Activo
2121	SEDE CENTRAL	74 Oficina	64 Mobiliario	SILLA FIJA DE METAL	746481870040	20/12/2016	Regular	Activo
2122	SEDE CENTRAL	74 Oficina	64 Mobiliario	SILLA FIJA DE METAL	746481870041	2/03/2017	Regular	Activo
2123	SEDE CENTRAL	74 Oficina	64 Mobiliario	SILLA FIJA DE METAL	746481870042	2/03/2017	Regular	Activo
2124	SEDE CENTRAL	74 Oficina	64 Mobiliario	SILLA FIJA DE METAL	746481870043	2/03/2017	Regular	Activo
2125	SEDE CENTRAL	74 Oficina	64 Mobiliario	SILLA FIJA DE METAL	746481870044	2/03/2017	Regular	Activo
2126	SEDE CENTRAL	74 Oficina	64 Mobiliario	SILLA FIJA DE METAL	746481870045	2/03/2017	Regular	Activo
2127	SEDE CENTRAL	74 Oficina	64 Mobiliario	SILLA FIJA DE METAL	746481870046	2/03/2017	Regular	Activo
2128	SEDE CENTRAL	74 Oficina	64 Mobiliario	SILLA FIJA DE METAL	746481870047	2/03/2017	Regular	Activo
2129	SEDE CENTRAL	74 Oficina	64 Mobiliario	SILLA FIJA DE METAL	746481870048	2/03/2017	Regular	Activo
2130	SEDE CENTRAL	74 Oficina	64 Mobiliario	SILLA FIJA DE METAL	746481870049	2/03/2017	Regular	Activo

N°	Nombre del Local	Grupo	Clase	Denominación del bien	Código Patrimonial	Fecha de Adquisición	Estado	Condición
	A	B	C	D	E	F	G	H
2131	SEDE CENTRAL	74 Oficina	64 Mobiliario	SILLA FIJA DE METAL	746481870050	2/03/2017	Regular	Activo
2132	SEDE CENTRAL	74 Oficina	64 Mobiliario	SILLA FIJA DE METAL	746481870051	2/03/2017	Regular	Activo
2133	SEDE CENTRAL	74 Oficina	64 Mobiliario	SILLA FIJA DE METAL	746481870052	2/03/2017	Regular	Activo
2134	SEDE CENTRAL	74 Oficina	64 Mobiliario	SILLA FIJA DE METAL	746481870053	2/03/2017	Regular	Activo
2135	SEDE CENTRAL	74 Oficina	64 Mobiliario	SILLA FIJA DE METAL	746481870054	2/03/2017	Regular	Activo
2136	SEDE CENTRAL	74 Oficina	64 Mobiliario	SILLA FIJA DE METAL	746481870055	2/03/2017	Regular	Activo
2137	SEDE CENTRAL	74 Oficina	64 Mobiliario	SILLA FIJA DE METAL	746481870056	2/03/2017	Regular	Activo
2138	SEDE CENTRAL	74 Oficina	64 Mobiliario	SILLA FIJA DE METAL	746481870057	2/03/2017	Regular	Activo
2139	SEDE CENTRAL	74 Oficina	64 Mobiliario	SILLA FIJA DE METAL	746481870058	2/03/2017	Regular	Activo
2140	SEDE CENTRAL	74 Oficina	64 Mobiliario	SILLA FIJA DE METAL	746481870059	2/03/2017	Regular	Activo
2141	SEDE CENTRAL	74 Oficina	64 Mobiliario	SILLA FIJA DE METAL	746481870060	2/03/2017	Regular	Activo
2142	SEDE CENTRAL	74 Oficina	64 Mobiliario	SILLA FIJA DE METAL	746481870061	2/03/2017	Regular	Activo
2143	SEDE CENTRAL	74 Oficina	64 Mobiliario	SILLA FIJA DE METAL	746481870062	2/03/2017	Regular	Activo
2144	SEDE CENTRAL	74 Oficina	64 Mobiliario	SILLA FIJA DE METAL	746481870063	2/03/2017	Regular	Activo
2145	SEDE CENTRAL	74 Oficina	64 Mobiliario	SILLA FIJA DE METAL	746481870064	2/03/2017	Regular	Activo
2146	SEDE CENTRAL	74 Oficina	64 Mobiliario	SILLA FIJA DE METAL	746481870065	2/03/2017	Regular	Activo
2147	SEDE CENTRAL	74 Oficina	64 Mobiliario	SILLA FIJA DE METAL	746481870066	2/03/2017	Regular	Activo
2148	SEDE CENTRAL	74 Oficina	64 Mobiliario	SILLA FIJA DE METAL	746481870067	2/03/2017	Regular	Activo
2149	SEDE CENTRAL	74 Oficina	64 Mobiliario	SILLA FIJA DE METAL	746481870068	2/03/2017	Regular	Activo
2150	SEDE OROPÉNDOLAS	74 Oficina	64 Mobiliario	SILLA FIJA DE METAL	746481870069	2/03/2017	Regular	Activo
2151	SEDE CENTRAL	74 Oficina	64 Mobiliario	SILLA FIJA DE METAL	746481870070	2/03/2017	Regular	Activo
2152	SEDE CENTRAL	74 Oficina	64 Mobiliario	SILLA FIJA DE METAL	746481870071	2/03/2017	Regular	Activo
2153	SEDE CENTRAL	74 Oficina	64 Mobiliario	SILLA FIJA DE METAL	746481870072	2/03/2017	Regular	Activo

N°	Nombre del Local	Grupo	Clase	Denominación del bien	Código Patrimonial	Fecha de Adquisición	Estado	Condición
	A	B	C	D	E	F	G	H
2154	SEDE CENTRAL	74 Oficina	64 Mobiliario	SILLA FIJA DE METAL	746481870073	2/03/2017	Regular	Activo
2155	SEDE CENTRAL	74 Oficina	64 Mobiliario	SILLA FIJA DE METAL	746481870074	2/03/2017	Regular	Activo
2156	SEDE CENTRAL	74 Oficina	64 Mobiliario	SILLA FIJA DE METAL	746481870075	2/03/2017	Regular	Activo
2157	SEDE CENTRAL	74 Oficina	64 Mobiliario	SILLA FIJA DE METAL	746481870076	2/03/2017	Regular	Activo
2158	SEDE CENTRAL	74 Oficina	64 Mobiliario	SILLA FIJA DE METAL	746481870077	2/03/2017	Regular	Activo
2159	SEDE CENTRAL	74 Oficina	64 Mobiliario	SILLA FIJA DE METAL	746481870078	2/03/2017	Regular	Activo
2160	SEDE CENTRAL	74 Oficina	64 Mobiliario	SILLA FIJA DE METAL	746481870079	2/03/2017	Regular	Activo
2161	SEDE CENTRAL	74 Oficina	64 Mobiliario	SILLA FIJA DE METAL	746481870080	2/03/2017	Regular	Activo
2162	SEDE CENTRAL	74 Oficina	64 Mobiliario	SILLA FIJA DE METAL	746481870081	2/03/2017	Regular	Activo
2163	SEDE CENTRAL	74 Oficina	64 Mobiliario	SILLA FIJA DE METAL	746481870082	2/03/2017	Regular	Activo
2164	SEDE OROPÉNDOLAS	74 Oficina	64 Mobiliario	SILLA FIJA DE METAL	746481870083	2/03/2017	Regular	Activo
2165	SEDE CENTRAL	74 Oficina	64 Mobiliario	SILLA FIJA DE METAL	746481870084	2/03/2017	Regular	Activo
2166	SEDE OROPÉNDOLAS	74 Oficina	64 Mobiliario	SILLA FIJA DE METAL	746481870085	2/03/2017	Regular	Activo
2167	SEDE CENTRAL	74 Oficina	64 Mobiliario	SILLA FIJA DE METAL	746481870086	2/03/2017	Regular	Activo
2168	SEDE CENTRAL	74 Oficina	64 Mobiliario	SILLA FIJA DE METAL	746481870087	2/03/2017	Regular	Activo
2169	SEDE CENTRAL	74 Oficina	64 Mobiliario	SILLA FIJA DE METAL	746481870088	2/03/2017	Regular	Activo
2170	SEDE CENTRAL	74 Oficina	64 Mobiliario	SILLA FIJA DE METAL	746481870089	2/03/2017	Regular	Activo
2171	SEDE CENTRAL	74 Oficina	64 Mobiliario	SILLA FIJA DE METAL	746481870090	2/03/2017	Regular	Activo
2172	SEDE OROPÉNDOLAS	74 Oficina	64 Mobiliario	SILLA FIJA DE METAL	746481870125	29/11/2017	Regular	Activo
2173	SEDE OROPÉNDOLAS	74 Oficina	64 Mobiliario	SILLA FIJA DE METAL	746481870126	29/11/2017	Regular	Activo
2174	SEDE OROPÉNDOLAS	74 Oficina	64 Mobiliario	SILLA FIJA DE METAL	746481870127	29/11/2017	Regular	Activo
2175	SEDE OROPÉNDOLAS	74 Oficina	64 Mobiliario	SILLA FIJA DE METAL	746481870128	29/11/2017	Regular	Activo
2176	SEDE CENTRAL	74 Oficina	64 Mobiliario	SILLA FIJA DE METAL	746481870129	12/12/2019	Regular	Activo

N°	Nombre del Local	Grupo	Clase	Denominación del bien	Código Patrimonial	Fecha de Adquisición	Estado	Condición
	A	B	C	D	E	F	G	H
2177	SEDE CENTRAL	74 Oficina	64 Mobiliario	SILLA FIJA DE METAL	746481870130	12/12/2019	Regular	Activo
2178	SEDE CENTRAL	74 Oficina	64 Mobiliario	SILLA FIJA DE METAL	746481870131	12/12/2019	Regular	Activo
2179	SEDE CENTRAL	74 Oficina	64 Mobiliario	SILLA FIJA DE METAL	746481870132	12/12/2019	Regular	Activo
2180	SEDE CENTRAL	74 Oficina	64 Mobiliario	SILLA FIJA DE METAL	746481870133	12/12/2019	Regular	Activo
2181	SEDE CENTRAL	74 Oficina	64 Mobiliario	SILLA FIJA DE METAL	746481870134	12/12/2019	Regular	Activo
2182	SEDE CENTRAL	74 Oficina	64 Mobiliario	SILLA FIJA DE METAL	746481870135	12/12/2019	Regular	Activo
2183	SEDE CENTRAL	74 Oficina	64 Mobiliario	SILLA FIJA DE METAL	746481870136	12/12/2019	Regular	Activo
2184	SEDE CENTRAL	74 Oficina	64 Mobiliario	SILLA FIJA DE METAL	746481870137	12/12/2019	Regular	Activo
2185	SEDE CENTRAL	74 Oficina	64 Mobiliario	SILLA FIJA DE METAL	746481870138	12/12/2019	Regular	Activo
2186	SEDE CENTRAL	74 Oficina	64 Mobiliario	SILLA FIJA DE METAL	746481870139	12/12/2019	Regular	Activo
2187	SEDE CENTRAL	74 Oficina	64 Mobiliario	SILLA FIJA DE METAL	746481870140	12/12/2019	Regular	Activo
2188	SEDE CENTRAL	74 Oficina	64 Mobiliario	SILLA FIJA DE METAL	746481870141	12/12/2019	Regular	Activo
2189	SEDE CENTRAL	74 Oficina	64 Mobiliario	SILLA FIJA DE METAL	746481870142	12/12/2019	Regular	Activo
2190	SEDE CENTRAL	74 Oficina	64 Mobiliario	SILLA FIJA DE METAL	746481870143	12/12/2019	Regular	Activo
2191	SEDE CENTRAL	74 Oficina	64 Mobiliario	SILLA FIJA DE METAL	746481870144	12/12/2019	Regular	Activo
2192	SEDE CENTRAL	74 Oficina	64 Mobiliario	SILLA FIJA DE METAL	746481870145	12/12/2019	Regular	Activo
2193	SEDE CENTRAL	74 Oficina	64 Mobiliario	SILLA FIJA DE METAL	746481870146	12/12/2019	Regular	Activo
2194	SEDE CENTRAL	74 Oficina	64 Mobiliario	SILLA FIJA DE METAL	746481870147	12/12/2019	Regular	Activo
2195	SEDE CENTRAL	74 Oficina	64 Mobiliario	SILLA FIJA DE METAL	746481870148	12/12/2019	Regular	Activo
2196	SEDE CENTRAL	74 Oficina	64 Mobiliario	SILLA FIJA DE METAL	746481870149	12/12/2019	Regular	Activo
2197	SEDE CENTRAL	74 Oficina	64 Mobiliario	SILLA FIJA DE METAL	746481870150	12/12/2019	Regular	Activo
2198	SEDE CENTRAL	74 Oficina	64 Mobiliario	SILLA FIJA DE METAL	746481870151	12/12/2019	Regular	Activo
2199	SEDE CENTRAL	74 Oficina	64 Mobiliario	SILLA FIJA DE METAL	746481870152	12/12/2019	Regular	Activo

N°	Nombre del Local	Grupo	Clase	Denominación del bien	Código Patrimonial	Fecha de Adquisición	Estado	Condición
	A	B	C	D	E	F	G	H
2200	SEDE CENTRAL	74 Oficina	64 Mobiliario	SILLA FIJA DE METAL	746481870153	12/12/2019	Regular	Activo
2201	SEDE CENTRAL	74 Oficina	64 Mobiliario	SILLA FIJA DE METAL	746481870154	12/12/2019	Regular	Activo
2202	SEDE CENTRAL	74 Oficina	64 Mobiliario	SILLA FIJA DE METAL	746481870155	12/12/2019	Regular	Activo
2203	SEDE CENTRAL	74 Oficina	64 Mobiliario	SILLA FIJA DE METAL	746481870156	12/12/2019	Regular	Activo
2204	SEDE CENTRAL	74 Oficina	64 Mobiliario	SILLA FIJA DE METAL	746481870157	12/12/2019	Regular	Activo
2205	SEDE CENTRAL	74 Oficina	64 Mobiliario	SILLA FIJA DE METAL	746481870158	12/12/2019	Regular	Activo
2206	SEDE CENTRAL	74 Oficina	64 Mobiliario	SILLA FIJA DE METAL	746481870159	12/12/2019	Regular	Activo
2207	SEDE CENTRAL	74 Oficina	64 Mobiliario	SILLA FIJA DE METAL	746481870160	12/12/2019	Regular	Activo
2208	SEDE CENTRAL	74 Oficina	64 Mobiliario	SILLA FIJA DE METAL	746481870161	12/12/2019	Regular	Activo
2209	SEDE OROPÉNDOLAS	74 Oficina	64 Mobiliario	SILLA FIJA DE METAL	746481870162	12/12/2019	Regular	Activo
2210	SEDE CÉNTRICA	74 Oficina	64 Mobiliario	SILLA FIJA DE METAL	746481870163	12/12/2019	Regular	Activo
2211	SEDE OROPÉNDOLAS	74 Oficina	64 Mobiliario	SILLA FIJA DE METAL	746481870164	12/12/2019	Regular	Activo
2212	SEDE OROPÉNDOLAS	74 Oficina	64 Mobiliario	SILLA FIJA DE METAL	746481870165	27/02/2020	Bueno	Activo
2213	SEDE CENTRAL	74 Oficina	64 Mobiliario	SILLA FIJA DE METAL	746481870166	27/02/2020	Bueno	Activo
2214	SEDE CENTRAL	74 Oficina	64 Mobiliario	SILLA FIJA DE METAL	746481870167	27/02/2020	Bueno	Activo
2215	SEDE CENTRAL	74 Oficina	64 Mobiliario	SILLA FIJA DE METAL	746481870168	27/02/2020	Bueno	Activo
2216	SEDE CENTRAL	74 Oficina	64 Mobiliario	SILLA FIJA DE METAL	746481870169	27/02/2020	Bueno	Activo
2217	SEDE CENTRAL	74 Oficina	64 Mobiliario	SILLA FIJA DE METAL	746481870170	27/02/2020	Bueno	Activo
2218	SEDE CENTRAL	74 Oficina	64 Mobiliario	SILLA FIJA DE METAL	746481870171	27/02/2020	Bueno	Activo
2219	SEDE CENTRAL	74 Oficina	64 Mobiliario	SILLA FIJA DE METAL	746481870172	27/02/2020	Bueno	Activo
2220	SEDE CENTRAL	74 Oficina	64 Mobiliario	SILLA FIJA DE METAL	746481870173	27/02/2020	Bueno	Activo
2221	SEDE CENTRAL	74 Oficina	64 Mobiliario	SILLA FIJA DE METAL	746481870174	27/02/2020	Bueno	Activo
2222	SEDE CENTRAL	74 Oficina	64 Mobiliario	SILLA FIJA DE METAL	746481870175	27/02/2020	Bueno	Activo

N°	Nombre del Local	Grupo	Clase	Denominación del bien	Código Patrimonial	Fecha de Adquisición	Estado	Condición
	A	B	C	D	E	F	G	H
2223	SEDE CENTRAL	74 Oficina	64 Mobiliario	SILLA FIJA DE METAL	746481870176	27/02/2020	Bueno	Activo
2224	SEDE CÉNTRICA	74 Oficina	64 Mobiliario	SILLA FIJA DE METAL	746481870177	27/02/2020	Bueno	Activo
2225	SEDE CENTRAL	74 Oficina	64 Mobiliario	SILLA FIJA DE METAL	746481870178	27/02/2020	Bueno	Activo
2226	SEDE CENTRAL	74 Oficina	64 Mobiliario	SILLA FIJA DE METAL	746481870179	27/02/2020	Bueno	Activo
2227	SEDE CENTRAL	74 Oficina	64 Mobiliario	SILLA FIJA DE METAL	746481870180	27/02/2020	Bueno	Activo
2228	SEDE CENTRAL	74 Oficina	64 Mobiliario	SILLA FIJA DE METAL	746481870181	27/02/2020	Bueno	Activo
2229	SEDE CENTRAL	74 Oficina	64 Mobiliario	SILLA FIJA DE METAL	746481870182	27/02/2020	Bueno	Activo
2230	SEDE CENTRAL	74 Oficina	64 Mobiliario	SILLA FIJA DE METAL	746481870183	27/02/2020	Bueno	Activo
2231	SEDE CENTRAL	74 Oficina	64 Mobiliario	SILLA FIJA DE METAL	746481870184	27/02/2020	Bueno	Activo
2232	SEDE CENTRAL	74 Oficina	64 Mobiliario	SILLA FIJA DE METAL CON ESPALDAR DE PVC	746481870091	3/11/2017	Regular	Activo
2233	SEDE CENTRAL	74 Oficina	64 Mobiliario	SILLA FIJA DE METAL CON ESPALDAR DE PVC	746481870092	3/11/2017	Regular	Activo
2234	SEDE CENTRAL	74 Oficina	64 Mobiliario	SILLA FIJA DE METAL CON ESPALDAR DE PVC	746481870093	3/11/2017	Regular	Activo
2235	SEDE CENTRAL	74 Oficina	64 Mobiliario	SILLA FIJA DE METAL CON ESPALDAR DE PVC	746481870094	3/11/2017	Regular	Activo
2236	SEDE CENTRAL	74 Oficina	64 Mobiliario	SILLA FIJA DE METAL CON ESPALDAR DE PVC	746481870095	3/11/2017	Regular	Activo
2237	SEDE CENTRAL	74 Oficina	64 Mobiliario	SILLA FIJA DE METAL CON ESPALDAR DE PVC	746481870096	3/11/2017	Regular	Activo
2238	SEDE CENTRAL	74 Oficina	64 Mobiliario	SILLA FIJA DE METAL CON ESPALDAR DE PVC	746481870097	3/11/2017	Regular	Activo
2239	SEDE CENTRAL	74 Oficina	64 Mobiliario	SILLA FIJA DE METAL CON ESPALDAR DE PVC	746481870098	3/11/2017	Regular	Activo
2240	SEDE CENTRAL	74 Oficina	64 Mobiliario	SILLA FIJA DE METAL CON ESPALDAR DE PVC	746481870099	3/11/2017	Regular	Activo
2241	SEDE CENTRAL	74 Oficina	64 Mobiliario	SILLA FIJA DE METAL CON ESPALDAR DE PVC	746481870100	3/11/2017	Regular	Activo
2242	SEDE CENTRAL	74 Oficina	64 Mobiliario	SILLA FIJA DE METAL CON ESPALDAR DE PVC	746481870101	3/11/2017	Regular	Activo
2243	SEDE CENTRAL	74 Oficina	64 Mobiliario	SILLA FIJA DE METAL CON ESPALDAR DE PVC	746481870102	3/11/2017	Regular	Activo
2244	SEDE CENTRAL	74 Oficina	64 Mobiliario	SILLA FIJA DE METAL CON ESPALDAR DE PVC	746481870103	3/11/2017	Regular	Activo
2245	SEDE CENTRAL	74 Oficina	64 Mobiliario	SILLA FIJA DE METAL CON ESPALDAR DE PVC	746481870104	3/11/2017	Regular	Activo

N°	Nombre del Local	Grupo	Clase	Denominación del bien	Código Patrimonial	Fecha de Adquisición	Estado	Condición
	A	B	C	D	E	F	G	H
2246	SEDE CENTRAL	74 Oficina	64 Mobiliario	SILLA FIJA DE METAL CON ESPALDAR DE PVC	746481870105	3/11/2017	Regular	Activo
2247	SEDE CENTRAL	74 Oficina	64 Mobiliario	SILLA FIJA DE METAL CON ESPALDAR DE PVC	746481870106	3/11/2017	Regular	Activo
2248	SEDE CENTRAL	74 Oficina	64 Mobiliario	SILLA FIJA DE METAL CON ESPALDAR DE PVC	746481870107	3/11/2017	Regular	Activo
2249	SEDE OROPÉNDOLAS	74 Oficina	64 Mobiliario	SILLA FIJA DE METAL CON ESPALDAR DE PVC	746481870108	3/11/2017	Regular	Activo
2250	SEDE CENTRAL	74 Oficina	64 Mobiliario	SILLA FIJA DE METAL CON ESPALDAR DE PVC	746481870109	3/11/2017	Regular	Activo
2251	SEDE CENTRAL	74 Oficina	64 Mobiliario	SILLA FIJA DE METAL CON ESPALDAR DE PVC	746481870110	3/11/2017	Regular	Activo
2252	SEDE CENTRAL	74 Oficina	64 Mobiliario	SILLA FIJA DE METAL CON ESPALDAR DE PVC	746481870111	3/11/2017	Regular	Activo
2253	SEDE CENTRAL	74 Oficina	64 Mobiliario	SILLA FIJA DE METAL CON ESPALDAR DE PVC	746481870112	3/11/2017	Regular	Activo
2254	SEDE CENTRAL	74 Oficina	64 Mobiliario	SILLA FIJA DE METAL CON ESPALDAR DE PVC	746481870113	3/11/2017	Regular	Activo
2255	SEDE CENTRAL	74 Oficina	64 Mobiliario	SILLA FIJA DE METAL CON ESPALDAR DE PVC	746481870114	3/11/2017	Regular	Activo
2256	SEDE CENTRAL	74 Oficina	64 Mobiliario	SILLA FIJA DE METAL CON ESPALDAR DE PVC	746481870115	3/11/2017	Regular	Activo
2257	SEDE CENTRAL	74 Oficina	64 Mobiliario	SILLA FIJA DE METAL CON ESPALDAR DE PVC	746481870116	3/11/2017	Regular	Activo
2258	SEDE CENTRAL	74 Oficina	64 Mobiliario	SILLA FIJA DE METAL CON ESPALDAR DE PVC	746481870117	3/11/2017	Regular	Activo
2259	SEDE CENTRAL	74 Oficina	64 Mobiliario	SILLA FIJA DE METAL CON ESPALDAR DE PVC	746481870118	3/11/2017	Regular	Activo
2260	SEDE CENTRAL	74 Oficina	64 Mobiliario	SILLA FIJA DE METAL CON ESPALDAR DE PVC	746481870119	3/11/2017	Regular	Activo
2261	SEDE CENTRAL	74 Oficina	64 Mobiliario	SILLA FIJA DE METAL CON ESPALDAR DE PVC	746481870120	3/11/2017	Regular	Activo
2262	SEDE CENTRAL	74 Oficina	64 Mobiliario	SILLA GIRATORIA DE METAL	746483900112	30/03/2018	Regular	Activo
2263	SEDE CÉNTRICA	74 Oficina	64 Mobiliario	SILLA GIRATORIA DE METAL	746483900113	30/03/2018	Regular	Activo
2264	SEDE CENTRAL	74 Oficina	64 Mobiliario	SILLA GIRATORIA DE METAL	746483900114	30/03/2018	Regular	Activo
2265	SEDE CENTRAL	74 Oficina	64 Mobiliario	SILLA GIRATORIA DE METAL	746483900115	30/03/2018	Regular	Activo
2266	SEDE CENTRAL	74 Oficina	64 Mobiliario	SILLA GIRATORIA DE METAL	746483900121	30/03/2018	Regular	Activo
2267	SEDE CENTRAL	74 Oficina	64 Mobiliario	SILLA GIRATORIA DE METAL	746483900122	30/03/2018	Regular	Activo
2268	SEDE CENTRAL	74 Oficina	64 Mobiliario	SILLA GIRATORIA DE METAL	746483900123	30/03/2018	Regular	Activo

N°	Nombre del Local	Grupo	Clase	Denominación del bien	Código Patrimonial	Fecha de Adquisición	Estado	Condición
	A	B	C	D	E	F	G	H
2269	SEDE CENTRAL	74 Oficina	64 Mobiliario	SILLA GIRATORIA DE METAL	746483900125	30/03/2018	Regular	Activo
2270	SEDE CENTRAL	74 Oficina	64 Mobiliario	SILLA GIRATORIA DE METAL	746483900126	30/03/2018	Regular	Activo
2271	SEDE CENTRAL	74 Oficina	64 Mobiliario	SILLA GIRATORIA DE METAL	746483900127	30/03/2018	Regular	Activo
2272	SEDE CENTRAL	74 Oficina	64 Mobiliario	SILLA GIRATORIA DE METAL	746483900129	30/03/2018	Regular	Activo
2273	SEDE CENTRAL	74 Oficina	64 Mobiliario	SILLA GIRATORIA DE METAL	746483900130	30/03/2018	Regular	Activo
2274	SEDE CENTRAL	74 Oficina	64 Mobiliario	SILLA GIRATORIA DE METAL	746483900131	30/03/2018	Regular	Activo
2275	SEDE CENTRAL	74 Oficina	64 Mobiliario	SILLA GIRATORIA DE METAL	746483900133	30/03/2018	Regular	Activo
2276	SEDE CENTRAL	74 Oficina	64 Mobiliario	SILLA GIRATORIA DE METAL	746483900135	30/03/2018	Regular	Activo
2277	SEDE CENTRAL	74 Oficina	64 Mobiliario	SILLA GIRATORIA DE METAL	746483900136	30/03/2018	Regular	Activo
2278	SEDE CENTRAL	74 Oficina	64 Mobiliario	SILLA GIRATORIA DE METAL	746483900137	30/03/2018	Regular	Activo
2279	SEDE CENTRAL	74 Oficina	64 Mobiliario	SILLA GIRATORIA DE METAL	746483900138	30/03/2018	Regular	Activo
2280	SEDE CENTRAL	74 Oficina	64 Mobiliario	SILLA GIRATORIA DE METAL	746483900139	30/03/2018	Regular	Activo
2281	SEDE CENTRAL	74 Oficina	64 Mobiliario	SILLA GIRATORIA DE METAL	746483900140	30/03/2018	Regular	Activo
2282	SEDE CÉNTRICA	74 Oficina	64 Mobiliario	SILLA GIRATORIA DE METAL	746483900141	30/03/2018	Regular	Activo
2283	SEDE CENTRAL	74 Oficina	64 Mobiliario	SILLA GIRATORIA DE METAL	746483900142	30/03/2018	Regular	Activo
2284	SEDE CENTRAL	74 Oficina	64 Mobiliario	SILLA GIRATORIA DE METAL	746483900143	30/03/2018	Regular	Activo
2285	SEDE CENTRAL	74 Oficina	64 Mobiliario	SILLA GIRATORIA DE METAL	746483900144	30/03/2018	Regular	Activo
2286	SEDE OROPÉNDOLAS	74 Oficina	64 Mobiliario	SILLA GIRATORIA DE METAL	746483900145	30/03/2018	Regular	Activo
2287	SEDE OROPÉNDOLAS	74 Oficina	64 Mobiliario	SILLA GIRATORIA DE METAL	746483900146	30/03/2018	Regular	Activo
2288	SEDE CÉNTRICA	74 Oficina	64 Mobiliario	SILLA GIRATORIA DE METAL CON BRAZOS	746483900017	20/06/2016	Regular	Activo
2289	SEDE CENTRAL	74 Oficina	64 Mobiliario	SILLA GIRATORIA DE METAL CON BRAZOS	746483900019	20/06/2016	Regular	Activo
2290	SEDE CENTRAL	74 Oficina	64 Mobiliario	SILLA GIRATORIA DE METAL CON BRAZOS	746483900020	20/06/2016	Regular	Activo
2291	SEDE OROPÉNDOLAS	74 Oficina	64 Mobiliario	SILLA GIRATORIA DE METAL CON BRAZOS	746483900021	20/06/2016	Regular	Activo

N°	Nombre del Local	Grupo	Clase	Denominación del bien	Código Patrimonial	Fecha de Adquisición	Estado	Condición
	A	B	C	D	E	F	G	H
2292	SEDE CÉNTRICA	74 Oficina	64 Mobiliario	SILLA GIRATORIA DE METAL CON BRAZOS	746483900023	20/06/2016	Regular	Activo
2293	SEDE CENTRAL	74 Oficina	64 Mobiliario	SILLA GIRATORIA DE METAL CON BRAZOS	746483900024	20/06/2016	Regular	Activo
2294	SEDE CENTRAL	74 Oficina	64 Mobiliario	SILLA GIRATORIA DE METAL CON BRAZOS	746483900026	20/06/2016	Regular	Activo
2295	SEDE OROPÉNDOLAS	74 Oficina	64 Mobiliario	SILLA GIRATORIA DE METAL CON BRAZOS	746483900028	20/06/2016	Regular	Activo
2296	SEDE CENTRAL	74 Oficina	64 Mobiliario	SILLA GIRATORIA DE METAL CON BRAZOS	746483900029	20/06/2016	Regular	Activo
2297	SEDE CÉNTRICA	74 Oficina	64 Mobiliario	SILLA GIRATORIA DE METAL CON BRAZOS	746483900030	20/06/2016	Regular	Activo
2298	SEDE CENTRAL	74 Oficina	64 Mobiliario	SILLA GIRATORIA DE METAL CON BRAZOS	746483900031	20/06/2016	Regular	Activo
2299	SEDE CENTRAL	74 Oficina	64 Mobiliario	SILLA GIRATORIA DE METAL CON BRAZOS	746483900032	20/06/2016	Regular	Activo
2300	SEDE CENTRAL	74 Oficina	64 Mobiliario	SILLA GIRATORIA DE METAL CON BRAZOS	746483900033	20/06/2016	Regular	Activo
2301	SEDE OROPÉNDOLAS	74 Oficina	64 Mobiliario	SILLA GIRATORIA DE METAL CON BRAZOS	746483900035	20/06/2016	Regular	Activo
2302	SEDE CENTRAL	74 Oficina	64 Mobiliario	SILLA GIRATORIA DE METAL CON BRAZOS	746483900036	20/06/2016	Regular	Activo
2303	SEDE CENTRAL	74 Oficina	64 Mobiliario	SILLA GIRATORIA DE METAL CON BRAZOS	746483900037	20/06/2016	Regular	Activo
2304	SEDE CENTRAL	74 Oficina	64 Mobiliario	SILLA GIRATORIA DE METAL CON BRAZOS	746483900040	20/06/2016	Regular	Activo
2305	SEDE CENTRAL	74 Oficina	64 Mobiliario	SILLA GIRATORIA DE METAL CON BRAZOS	746483900041	20/06/2016	Regular	Activo
2306	SEDE CÉNTRICA	74 Oficina	64 Mobiliario	SILLA GIRATORIA DE METAL CON BRAZOS	746483900042	20/06/2016	Regular	Activo
2307	SEDE CENTRAL	74 Oficina	64 Mobiliario	SILLA GIRATORIA DE METAL CON BRAZOS	746483900043	18/06/2016	Regular	Activo
2308	SEDE CÉNTRICA	74 Oficina	64 Mobiliario	SILLA GIRATORIA DE METAL CON BRAZOS	746483900044	20/06/2016	Regular	Activo
2309	SEDE CENTRAL	74 Oficina	64 Mobiliario	SILLA GIRATORIA DE METAL CON BRAZOS	746483900045	18/06/2016	Regular	Activo
2310	SEDE CÉNTRICA	74 Oficina	64 Mobiliario	SILLA GIRATORIA DE METAL CON BRAZOS	746483900047	18/06/2016	Regular	Activo
2311	SEDE CENTRAL	74 Oficina	64 Mobiliario	SILLA GIRATORIA DE METAL CON BRAZOS	746483900048	18/06/2016	Regular	Activo
2312	SEDE CENTRAL	74 Oficina	64 Mobiliario	SILLA GIRATORIA DE METAL CON BRAZOS	746483900049	18/06/2016	Regular	Activo
2313	SEDE CENTRAL	74 Oficina	64 Mobiliario	SILLA GIRATORIA DE METAL CON BRAZOS	746483900053	18/06/2016	Regular	Activo
2314	SEDE CÉNTRICA	74 Oficina	64 Mobiliario	SILLA GIRATORIA DE METAL CON BRAZOS	746483900055	20/06/2016	Regular	Activo

N°	Nombre del Local	Grupo	Clase	Denominación del bien	Código Patrimonial	Fecha de Adquisición	Estado	Condición
	A	B	C	D	E	F	G	H
2315	SEDE CENTRAL	74 Oficina	64 Mobiliario	SILLA GIRATORIA DE METAL CON BRAZOS	746483900056	26/06/2016	Regular	Activo
2316	SEDE CÉNTRICA	74 Oficina	64 Mobiliario	SILLA GIRATORIA DE METAL CON BRAZOS	746483900057	20/06/2016	Regular	Activo
2317	SEDE CENTRAL	74 Oficina	64 Mobiliario	SILLA GIRATORIA DE METAL CON BRAZOS	746483900059	20/06/2016	Regular	Activo
2318	SEDE CENTRAL	74 Oficina	64 Mobiliario	SILLA GIRATORIA DE METAL CON BRAZOS	746483900078	18/06/2016	Regular	Activo
2319	SEDE CENTRAL	74 Oficina	64 Mobiliario	SILLA GIRATORIA DE METAL CON BRAZOS	746483900081	20/06/2016	Regular	Activo
2320	SEDE CENTRAL	74 Oficina	64 Mobiliario	SILLA GIRATORIA DE METAL CON BRAZOS	746483900082	20/06/2016	Regular	Activo
2321	SEDE OROPÉNDOLAS	74 Oficina	64 Mobiliario	SILLA GIRATORIA DE METAL CON BRAZOS	746483900086	20/06/2016	Regular	Activo
2322	SEDE CENTRAL	74 Oficina	64 Mobiliario	SILLA GIRATORIA DE METAL CON BRAZOS	746483900087	20/06/2016	Regular	Activo
2323	SEDE OROPÉNDOLAS	74 Oficina	64 Mobiliario	SILLA GIRATORIA DE METAL CON BRAZOS	746483900092	20/06/2016	Regular	Activo
2324	SEDE CÉNTRICA	74 Oficina	64 Mobiliario	SILLA GIRATORIA DE METAL CON BRAZOS	746483900093	20/06/2016	Regular	Activo
2325	SEDE CENTRAL	74 Oficina	64 Mobiliario	SILLA GIRATORIA DE METAL CON BRAZOS	746483900094	20/06/2016	Regular	Activo
2326	SEDE CENTRAL	74 Oficina	64 Mobiliario	SILLA GIRATORIA DE METAL CON BRAZOS	746483900096	20/06/2016	Regular	Activo
2327	SEDE OROPÉNDOLAS	74 Oficina	64 Mobiliario	SILLA GIRATORIA DE METAL CON BRAZOS	746483900098	20/06/2016	Regular	Activo
2328	SEDE CENTRAL	74 Oficina	64 Mobiliario	SILLA GIRATORIA DE METAL CON BRAZOS	746483900101	20/06/2016	Regular	Activo
2329	SEDE CENTRAL	74 Oficina	64 Mobiliario	SILLA GIRATORIA DE METAL CON BRAZOS	746483900105	20/06/2016	Regular	Activo
2330	SEDE OROPÉNDOLAS	74 Oficina	64 Mobiliario	SILLA GIRATORIA DE METAL CON BRAZOS	746483900107	20/06/2016	Regular	Activo
2331	SEDE CÉNTRICA	74 Oficina	64 Mobiliario	SILLA GIRATORIA DE METAL CON BRAZOS	746483900148	15/12/2017	Regular	Activo
2332	SEDE CENTRAL	74 Oficina	64 Mobiliario	SILLA GIRATORIA DE METAL CON BRAZOS	746483900150	15/12/2017	Regular	Activo
2333	SEDE OROPÉNDOLAS	74 Oficina	64 Mobiliario	SILLA GIRATORIA DE METAL CON BRAZOS	746483900151	15/12/2017	Regular	Activo
2334	SEDE CENTRAL	74 Oficina	64 Mobiliario	SILLA GIRATORIA DE METAL CON BRAZOS	746483900152	15/12/2017	Regular	Activo
2335	SEDE CÉNTRICA	74 Oficina	64 Mobiliario	SILLA GIRATORIA DE METAL CON BRAZOS	746483900153	15/12/2017	Regular	Activo
2336	SEDE OROPÉNDOLAS	74 Oficina	64 Mobiliario	SILLA GIRATORIA DE METAL CON BRAZOS	746483900154	15/12/2017	Regular	Activo
2337	SEDE CENTRAL	74 Oficina	64 Mobiliario	SILLA GIRATORIA DE METAL CON BRAZOS	746483900155	15/12/2017	Regular	Activo

N°	Nombre del Local	Grupo	Clase	Denominación del bien	Código Patrimonial	Fecha de Adquisición	Estado	Condición
	A	B	C	D	E	F	G	H
2338	SEDE CENTRAL	74 Oficina	64 Mobiliario	SILLA GIRATORIA DE METAL CON BRAZOS	746483900156	15/12/2017	Regular	Activo
2339	SEDE CENTRAL	74 Oficina	64 Mobiliario	SILLA GIRATORIA DE METAL CON BRAZOS	746483900157	15/12/2017	Regular	Activo
2340	SEDE OROPÉNDOLAS	74 Oficina	64 Mobiliario	SILLA GIRATORIA DE METAL CON BRAZOS	746483900158	15/12/2017	Regular	Activo
2341	SEDE CENTRAL	74 Oficina	64 Mobiliario	SILLA GIRATORIA DE METAL CON BRAZOS	746483900159	15/12/2017	Regular	Activo
2342	SEDE CENTRAL	74 Oficina	64 Mobiliario	SILLA GIRATORIA DE METAL CON BRAZOS	746483900160	15/12/2017	Regular	Activo
2343	SEDE CENTRAL	74 Oficina	64 Mobiliario	SILLA GIRATORIA DE METAL CON BRAZOS	746483900161	15/12/2017	Regular	Activo
2344	SEDE CENTRAL	74 Oficina	64 Mobiliario	SILLA GIRATORIA DE METAL CON BRAZOS	746483900162	15/12/2017	Regular	Activo
2345	SEDE CÉNTRICA	74 Oficina	64 Mobiliario	SILLA GIRATORIA DE METAL CON BRAZOS	746483900163	15/12/2017	Regular	Activo
2346	SEDE CENTRAL	74 Oficina	64 Mobiliario	SILLA GIRATORIA DE METAL CON BRAZOS	746483900164	15/12/2017	Regular	Activo
2347	SEDE CENTRAL	74 Oficina	64 Mobiliario	SILLA GIRATORIA DE METAL CON BRAZOS	746483900165	15/12/2017	Regular	Activo
2348	SEDE CÉNTRICA	74 Oficina	64 Mobiliario	SILLA GIRATORIA DE METAL CON BRAZOS	746483900166	15/12/2017	Regular	Activo
2349	SEDE CÉNTRICA	74 Oficina	64 Mobiliario	SILLA GIRATORIA DE METAL CON BRAZOS	746483900167	15/12/2017	Regular	Activo
2350	SEDE CENTRAL	74 Oficina	64 Mobiliario	SILLA GIRATORIA DE METAL CON BRAZOS	746483900168	15/12/2017	Regular	Activo
2351	SEDE CENTRAL	74 Oficina	64 Mobiliario	SILLA GIRATORIA DE METAL CON BRAZOS	746483900169	15/12/2017	Regular	Activo
2352	SEDE OROPÉNDOLAS	74 Oficina	64 Mobiliario	SILLA GIRATORIA DE METAL CON BRAZOS	746483900170	15/12/2017	Regular	Activo
2353	SEDE CÉNTRICA	74 Oficina	64 Mobiliario	SILLA GIRATORIA DE METAL CON BRAZOS	746483900171	15/12/2017	Regular	Activo
2354	SEDE CÉNTRICA	74 Oficina	64 Mobiliario	SILLA GIRATORIA DE METAL CON BRAZOS	746483900173	15/12/2017	Regular	Activo
2355	SEDE CÉNTRICA	74 Oficina	64 Mobiliario	SILLA GIRATORIA DE METAL CON BRAZOS	746483900174	15/12/2017	Regular	Activo
2356	SEDE CENTRAL	74 Oficina	64 Mobiliario	SILLA GIRATORIA DE METAL CON BRAZOS	746483900175	15/12/2017	Regular	Activo
2357	SEDE CENTRAL	74 Oficina	64 Mobiliario	SILLA GIRATORIA DE METAL CON BRAZOS	746483900176	15/12/2017	Regular	Activo
2358	SEDE OROPÉNDOLAS	74 Oficina	64 Mobiliario	SILLA GIRATORIA DE METAL CON BRAZOS	746483900177	15/12/2017	Regular	Activo
2359	SEDE CENTRAL	74 Oficina	64 Mobiliario	SILLA GIRATORIA DE METAL CON BRAZOS	746483900178	15/12/2017	Regular	Activo
2360	SEDE OROPÉNDOLAS	74 Oficina	64 Mobiliario	SILLA GIRATORIA DE METAL CON BRAZOS	746483900179	15/12/2017	Regular	Activo

N°	Nombre del Local	Grupo	Clase	Denominación del bien	Código Patrimonial	Fecha de Adquisición	Estado	Condición
	A	B	C	D	E	F	G	H
2361	SEDE CENTRAL	74 Oficina	64 Mobiliario	SILLA GIRATORIA DE METAL CON BRAZOS	746483900180	15/12/2017	Regular	Activo
2362	SEDE CÉNTRICA	74 Oficina	64 Mobiliario	SILLA GIRATORIA DE METAL CON BRAZOS	746483900181	15/12/2017	Regular	Activo
2363	SEDE CENTRAL	74 Oficina	64 Mobiliario	SILLA GIRATORIA DE METAL CON BRAZOS	746483900182	15/12/2017	Regular	Activo
2364	SEDE CENTRAL	74 Oficina	64 Mobiliario	SILLA GIRATORIA DE METAL CON BRAZOS	746483900183	15/12/2017	Regular	Activo
2365	SEDE OROPÉNDOLAS	74 Oficina	64 Mobiliario	SILLA GIRATORIA DE METAL CON BRAZOS	746483900184	15/12/2017	Regular	Activo
2366	SEDE CENTRAL	74 Oficina	64 Mobiliario	SILLA GIRATORIA DE METAL CON BRAZOS	746483900185	15/12/2017	Regular	Activo
2367	SEDE CENTRAL	74 Oficina	64 Mobiliario	SILLA GIRATORIA DE METAL CON BRAZOS	746483900186	15/12/2017	Regular	Activo
2368	SEDE OROPÉNDOLAS	74 Oficina	64 Mobiliario	SILLA GIRATORIA DE METAL CON BRAZOS	746483900187	15/12/2017	Regular	Activo
2369	SEDE CENTRAL	74 Oficina	64 Mobiliario	SILLA GIRATORIA DE METAL CON BRAZOS	746483900188	15/12/2017	Regular	Activo
2370	SEDE CENTRAL	74 Oficina	64 Mobiliario	SILLA GIRATORIA DE METAL CON BRAZOS	746483900189	15/12/2017	Regular	Activo
2371	SEDE CENTRAL	74 Oficina	64 Mobiliario	SILLA GIRATORIA DE METAL CON BRAZOS	746483900190	15/12/2017	Regular	Activo
2372	SEDE CENTRAL	74 Oficina	64 Mobiliario	SILLA GIRATORIA DE METAL CON BRAZOS	746483900191	15/12/2017	Regular	Activo
2373	SEDE CENTRAL	74 Oficina	64 Mobiliario	SILLA GIRATORIA DE METAL CON BRAZOS	746483900192	15/12/2017	Regular	Activo
2374	SEDE CENTRAL	74 Oficina	64 Mobiliario	SILLA GIRATORIA DE METAL CON BRAZOS	746483900193	15/12/2017	Regular	Activo
2375	SEDE OROPÉNDOLAS	74 Oficina	64 Mobiliario	SILLA GIRATORIA DE METAL CON BRAZOS	746483900194	15/12/2017	Regular	Activo
2376	SEDE CENTRAL	74 Oficina	64 Mobiliario	SILLA GIRATORIA DE METAL CON BRAZOS	746483900195	15/12/2017	Regular	Activo
2377	SEDE OROPÉNDOLAS	74 Oficina	64 Mobiliario	SILLA GIRATORIA DE METAL CON BRAZOS	746483900196	15/12/2017	Regular	Activo
2378	SEDE CENTRAL	74 Oficina	64 Mobiliario	SILLA GIRATORIA DE METAL CON BRAZOS	746483900198	24/07/2018	Regular	Activo
2379	SEDE CENTRAL	74 Oficina	64 Mobiliario	SILLA GIRATORIA DE METAL CON BRAZOS	746483900199	24/07/2018	Regular	Activo
2380	SEDE CENTRAL	74 Oficina	64 Mobiliario	SILLA GIRATORIA DE METAL CON BRAZOS	746483900200	24/07/2018	Regular	Activo
2381	SEDE OROPÉNDOLAS	74 Oficina	64 Mobiliario	SILLA GIRATORIA DE METAL CON BRAZOS	746483900201	24/07/2018	Regular	Activo
2382	SEDE OROPÉNDOLAS	74 Oficina	64 Mobiliario	SILLA GIRATORIA DE METAL CON BRAZOS	746483900202	24/07/2018	Regular	Activo
2383	SEDE CENTRAL	74 Oficina	64 Mobiliario	SILLA GIRATORIA DE METAL CON BRAZOS	746483900203	24/07/2018	Regular	Activo

N°	Nombre del Local	Grupo	Clase	Denominación del bien	Código Patrimonial	Fecha de Adquisición	Estado	Condición
	A	B	C	D	E	F	G	H
2384	SEDE CENTRAL	74 Oficina	64 Mobiliario	SILLA GIRATORIA DE METAL CON BRAZOS	746483900204	24/07/2018	Regular	Activo
2385	SEDE CENTRAL	74 Oficina	64 Mobiliario	SILLA GIRATORIA DE METAL CON BRAZOS	746483900205	24/07/2018	Regular	Activo
2386	SEDE CENTRAL	74 Oficina	64 Mobiliario	SILLA GIRATORIA DE METAL CON BRAZOS	746483900206	24/07/2018	Regular	Activo
2387	SEDE OROPÉNDOLAS	74 Oficina	64 Mobiliario	SILLA GIRATORIA DE METAL CON BRAZOS	746483900207	24/07/2018	Regular	Activo
2388	SEDE CENTRAL	74 Oficina	64 Mobiliario	SILLA GIRATORIA DE METAL CON BRAZOS	746483900208	24/07/2018	Regular	Activo
2389	SEDE CÉNTRICA	74 Oficina	64 Mobiliario	SILLA GIRATORIA DE METAL CON BRAZOS	746483900209	24/07/2018	Regular	Activo
2390	SEDE CENTRAL	74 Oficina	64 Mobiliario	SILLA GIRATORIA DE METAL CON BRAZOS	746483900210	24/07/2018	Regular	Activo
2391	SEDE OROPÉNDOLAS	74 Oficina	64 Mobiliario	SILLA GIRATORIA DE METAL CON BRAZOS	746483900211	24/07/2018	Regular	Activo
2392	SEDE CENTRAL	74 Oficina	64 Mobiliario	SILLA GIRATORIA DE METAL CON BRAZOS	746483900212	24/07/2018	Regular	Activo
2393	SEDE CENTRAL	74 Oficina	64 Mobiliario	SILLA GIRATORIA DE METAL CON BRAZOS	746483900213	24/07/2018	Regular	Activo
2394	SEDE OROPÉNDOLAS	74 Oficina	64 Mobiliario	SILLA GIRATORIA DE METAL CON BRAZOS	746483900214	24/07/2018	Regular	Activo
2395	SEDE CENTRAL	74 Oficina	64 Mobiliario	SILLA GIRATORIA DE METAL CON BRAZOS	746483900215	24/07/2018	Regular	Activo
2396	SEDE CENTRAL	74 Oficina	64 Mobiliario	SILLA GIRATORIA DE METAL CON BRAZOS	746483900216	24/07/2018	Regular	Activo
2397	SEDE CENTRAL	74 Oficina	64 Mobiliario	SILLA GIRATORIA DE METAL CON BRAZOS	746483900217	24/07/2018	Regular	Activo
2398	SEDE CENTRAL	74 Oficina	64 Mobiliario	SILLA GIRATORIA DE METAL CON BRAZOS	746483900218	24/07/2018	Regular	Activo
2399	SEDE CÉNTRICA	74 Oficina	64 Mobiliario	SILLA GIRATORIA DE METAL CON BRAZOS	746483900219	24/07/2018	Regular	Activo
2400	SEDE CENTRAL	74 Oficina	64 Mobiliario	SILLA GIRATORIA DE METAL CON BRAZOS	746483900220	24/07/2018	Regular	Activo
2401	SEDE CENTRAL	74 Oficina	64 Mobiliario	SILLA GIRATORIA DE METAL CON BRAZOS	746483900221	24/07/2018	Regular	Activo
2402	SEDE CÉNTRICA	74 Oficina	64 Mobiliario	SILLA GIRATORIA DE METAL CON BRAZOS	746483900222	24/07/2018	Regular	Activo
2403	SEDE CÉNTRICA	74 Oficina	64 Mobiliario	SILLA GIRATORIA DE METAL CON BRAZOS	746483900223	24/07/2018	Regular	Activo
2404	SEDE CENTRAL	74 Oficina	64 Mobiliario	SILLA GIRATORIA DE METAL CON BRAZOS	746483900224	24/07/2018	Regular	Activo
2405	SEDE CÉNTRICA	74 Oficina	64 Mobiliario	SILLA GIRATORIA DE METAL CON BRAZOS	746483900225	24/07/2018	Regular	Activo
2406	SEDE CÉNTRICA	74 Oficina	64 Mobiliario	SILLA GIRATORIA DE METAL CON BRAZOS	746483900226	24/07/2018	Regular	Activo

N°	Nombre del Local	Grupo	Clase	Denominación del bien	Código Patrimonial	Fecha de Adquisición	Estado	Condición
	A	B	C	D	E	F	G	H
2407	SEDE CÉNTRICA	74 Oficina	64 Mobiliario	SILLA GIRATORIA DE METAL CON BRAZOS	746483900227	24/07/2018	Regular	Activo
2408	SEDE CÉNTRICA	74 Oficina	64 Mobiliario	SILLA GIRATORIA DE METAL CON BRAZOS	746483900228	24/07/2018	Regular	Activo
2409	SEDE CENTRAL	74 Oficina	64 Mobiliario	SILLA GIRATORIA DE METAL CON BRAZOS	746483900229	24/07/2018	Regular	Activo
2410	SEDE CENTRAL	74 Oficina	64 Mobiliario	SILLA GIRATORIA DE METAL CON BRAZOS	746483900230	24/07/2018	Regular	Activo
2411	SEDE CENTRAL	74 Oficina	64 Mobiliario	SILLA GIRATORIA DE METAL CON BRAZOS	746483900231	24/07/2018	Regular	Activo
2412	SEDE OROPÉNDOLAS	74 Oficina	64 Mobiliario	SILLA GIRATORIA DE METAL CON BRAZOS	746483900232	24/07/2018	Regular	Activo
2413	SEDE CENTRAL	74 Oficina	64 Mobiliario	SILLA GIRATORIA DE METAL CON BRAZOS	746483900233	24/07/2018	Regular	Activo
2414	SEDE CENTRAL	74 Oficina	64 Mobiliario	SILLA GIRATORIA DE METAL CON BRAZOS	746483900234	24/07/2018	Regular	Activo
2415	SEDE CENTRAL	74 Oficina	64 Mobiliario	SILLA GIRATORIA DE METAL CON BRAZOS	746483900235	24/07/2018	Regular	Activo
2416	SEDE CÉNTRICA	74 Oficina	64 Mobiliario	SILLA GIRATORIA DE METAL CON BRAZOS	746483900236	24/07/2018	Regular	Activo
2417	SEDE CENTRAL	74 Oficina	64 Mobiliario	SILLA GIRATORIA DE METAL CON BRAZOS	746483900237	24/07/2018	Regular	Activo
2418	SEDE OROPÉNDOLAS	74 Oficina	64 Mobiliario	SILLA GIRATORIA DE METAL CON BRAZOS	746483900238	24/07/2018	Regular	Activo
2419	SEDE CENTRAL	74 Oficina	64 Mobiliario	SILLA GIRATORIA DE METAL CON BRAZOS	746483900239	24/07/2018	Regular	Activo
2420	SEDE CENTRAL	74 Oficina	64 Mobiliario	SILLA GIRATORIA DE METAL CON BRAZOS	746483900240	24/07/2018	Regular	Activo
2421	SEDE OROPÉNDOLAS	74 Oficina	64 Mobiliario	SILLA GIRATORIA DE METAL CON BRAZOS	746483900241	24/07/2018	Regular	Activo
2422	SEDE CENTRAL	74 Oficina	64 Mobiliario	SILLA GIRATORIA DE METAL CON BRAZOS	746483900242	24/07/2018	Regular	Activo
2423	SEDE CENTRAL	74 Oficina	64 Mobiliario	SILLA GIRATORIA DE METAL CON BRAZOS	746483900243	24/07/2018	Regular	Activo
2424	SEDE OROPÉNDOLAS	74 Oficina	64 Mobiliario	SILLA GIRATORIA DE METAL CON BRAZOS	746483900244	24/07/2018	Regular	Activo
2425	SEDE CENTRAL	74 Oficina	64 Mobiliario	SILLA GIRATORIA DE METAL CON BRAZOS	746483900245	24/07/2018	Regular	Activo
2426	SEDE CÉNTRICA	74 Oficina	64 Mobiliario	SILLA GIRATORIA DE METAL CON BRAZOS	746483900246	24/07/2018	Regular	Activo
2427	SEDE CENTRAL	74 Oficina	64 Mobiliario	SILLA GIRATORIA DE METAL CON BRAZOS	746483900247	24/07/2018	Regular	Activo
2428	SEDE OROPÉNDOLAS	74 Oficina	64 Mobiliario	SILLA GIRATORIA DE METAL CON BRAZOS	746483900248	24/07/2018	Regular	Activo
2429	SEDE OROPÉNDOLAS	74 Oficina	64 Mobiliario	SILLA GIRATORIA DE METAL CON BRAZOS	746483900249	24/07/2018	Regular	Activo

N°	Nombre del Local	Grupo	Clase	Denominación del bien	Código Patrimonial	Fecha de Adquisición	Estado	Condición
	A	B	C	D	E	F	G	H
2430	SEDE CENTRAL	74 Oficina	64 Mobiliario	SILLA GIRATORIA DE METAL CON BRAZOS	746483900250	24/07/2018	Regular	Activo
2431	SEDE CÉNTRICA	74 Oficina	64 Mobiliario	SILLA GIRATORIA DE METAL CON BRAZOS	746483900251	24/07/2018	Regular	Activo
2432	SEDE CÉNTRICA	74 Oficina	64 Mobiliario	SILLA GIRATORIA DE METAL CON BRAZOS	746483900252	24/07/2018	Regular	Activo
2433	SEDE CENTRAL	74 Oficina	64 Mobiliario	SILLA GIRATORIA DE METAL CON BRAZOS	746483900253	24/07/2018	Regular	Activo
2434	SEDE CÉNTRICA	74 Oficina	64 Mobiliario	SILLA GIRATORIA DE METAL CON BRAZOS	746483900254	24/07/2018	Regular	Activo
2435	SEDE CENTRAL	74 Oficina	64 Mobiliario	SILLA GIRATORIA DE METAL CON BRAZOS	746483900255	24/07/2018	Regular	Activo
2436	SEDE CENTRAL	74 Oficina	64 Mobiliario	SILLA GIRATORIA DE METAL CON BRAZOS	746483900256	24/07/2018	Regular	Activo
2437	SEDE OROPÉNDOLAS	74 Oficina	64 Mobiliario	SILLA GIRATORIA DE METAL CON BRAZOS	746483900257	24/07/2018	Regular	Activo
2438	SEDE OROPÉNDOLAS	74 Oficina	64 Mobiliario	SILLA GIRATORIA DE METAL CON BRAZOS	746483900258	24/07/2018	Regular	Activo
2439	SEDE CENTRAL	74 Oficina	64 Mobiliario	SILLA GIRATORIA DE METAL CON BRAZOS	746483900259	24/07/2018	Regular	Activo
2440	SEDE CENTRAL	74 Oficina	64 Mobiliario	SILLA GIRATORIA DE METAL CON BRAZOS	746483900260	24/07/2018	Regular	Activo
2441	SEDE CENTRAL	74 Oficina	64 Mobiliario	SILLA GIRATORIA DE METAL CON BRAZOS	746483900261	5/12/2019	Regular	Activo
2442	SEDE CENTRAL	74 Oficina	64 Mobiliario	SILLA GIRATORIA DE METAL CON BRAZOS	746483900262	5/12/2019	Regular	Activo
2443	SEDE OROPÉNDOLAS	74 Oficina	64 Mobiliario	SILLA GIRATORIA DE METAL CON BRAZOS	746483900263	5/12/2019	Regular	Activo
2444	SEDE CÉNTRICA	74 Oficina	64 Mobiliario	SILLA GIRATORIA DE METAL CON BRAZOS	746483900264	5/12/2019	Regular	Activo
2445	SEDE CÉNTRICA	74 Oficina	64 Mobiliario	SILLA GIRATORIA DE METAL CON BRAZOS	746483900265	5/12/2019	Regular	Activo
2446	SEDE CENTRAL	74 Oficina	64 Mobiliario	SILLA GIRATORIA DE METAL CON BRAZOS	746483900266	5/12/2019	Regular	Activo
2447	SEDE OROPÉNDOLAS	74 Oficina	64 Mobiliario	SILLA GIRATORIA DE METAL CON BRAZOS	746483900267	5/12/2019	Regular	Activo
2448	SEDE CÉNTRICA	74 Oficina	64 Mobiliario	SILLA GIRATORIA DE METAL CON BRAZOS	746483900268	5/12/2019	Regular	Activo
2449	SEDE CENTRAL	74 Oficina	64 Mobiliario	SILLA GIRATORIA DE METAL CON BRAZOS	746483900269	5/12/2019	Regular	Activo
2450	SEDE CÉNTRICA	74 Oficina	64 Mobiliario	SILLA GIRATORIA DE METAL CON BRAZOS	746483900270	5/12/2019	Regular	Activo
2451	SEDE OROPÉNDOLAS	74 Oficina	64 Mobiliario	SILLA GIRATORIA DE METAL CON BRAZOS	746483900271	5/12/2019	Regular	Activo
2452	SEDE OROPÉNDOLAS	74 Oficina	64 Mobiliario	SILLA GIRATORIA DE METAL CON BRAZOS	746483900272	5/12/2019	Regular	Activo

N°	Nombre del Local	Grupo	Clase	Denominación del bien	Código Patrimonial	Fecha de Adquisición	Estado	Condición
	A	B	C	D	E	F	G	H
2453	SEDE OROPÉNDOLAS	74 Oficina	64 Mobiliario	SILLA GIRATORIA DE METAL CON BRAZOS	746483900273	5/12/2019	Regular	Activo
2454	SEDE CENTRAL	74 Oficina	64 Mobiliario	SILLA GIRATORIA DE METAL CON BRAZOS	746483900274	5/12/2019	Regular	Activo
2455	SEDE CÉNTRICA	74 Oficina	64 Mobiliario	SILLA GIRATORIA DE METAL CON BRAZOS	746483900275	5/12/2019	Regular	Activo
2456	SEDE OROPÉNDOLAS	74 Oficina	64 Mobiliario	SILLA GIRATORIA DE METAL CON BRAZOS	746483900276	5/12/2019	Regular	Activo
2457	SEDE CÉNTRICA	74 Oficina	64 Mobiliario	SILLA GIRATORIA DE METAL CON BRAZOS	746483900277	5/12/2019	Regular	Activo
2458	SEDE OROPÉNDOLAS	74 Oficina	64 Mobiliario	SILLA GIRATORIA DE METAL CON BRAZOS	746483900278	5/12/2019	Regular	Activo
2459	SEDE CÉNTRICA	74 Oficina	64 Mobiliario	SILLA GIRATORIA DE METAL CON BRAZOS	746483900279	5/12/2019	Regular	Activo
2460	SEDE CENTRAL	74 Oficina	64 Mobiliario	SILLA GIRATORIA DE METAL CON BRAZOS	746483900280	5/12/2019	Regular	Activo
2461	SEDE OROPÉNDOLAS	74 Oficina	64 Mobiliario	SILLA GIRATORIA DE METAL CON BRAZOS	746483900281	5/12/2019	Regular	Activo
2462	SEDE CÉNTRICA	74 Oficina	64 Mobiliario	SILLA GIRATORIA DE METAL CON BRAZOS	746483900282	5/12/2019	Regular	Activo
2463	SEDE CENTRAL	74 Oficina	64 Mobiliario	SILLA GIRATORIA DE METAL CON BRAZOS	746483900283	5/12/2019	Regular	Activo
2464	SEDE CENTRAL	74 Oficina	64 Mobiliario	SILLA GIRATORIA DE METAL CON BRAZOS	746483900284	5/12/2019	Regular	Activo
2465	SEDE CENTRAL	74 Oficina	64 Mobiliario	SILLA GIRATORIA DE METAL CON BRAZOS	746483900285	5/12/2019	Regular	Activo
2466	SEDE CÉNTRICA	74 Oficina	64 Mobiliario	SILLA GIRATORIA DE METAL CON BRAZOS	746483900286	5/12/2019	Regular	Activo
2467	SEDE OROPÉNDOLAS	74 Oficina	64 Mobiliario	SILLA GIRATORIA DE METAL CON BRAZOS	746483900287	5/12/2019	Regular	Activo
2468	SEDE CÉNTRICA	74 Oficina	64 Mobiliario	SILLA GIRATORIA DE METAL CON BRAZOS	746483900288	5/12/2019	Regular	Activo
2469	SEDE CÉNTRICA	74 Oficina	64 Mobiliario	SILLA GIRATORIA DE METAL CON BRAZOS	746483900289	5/12/2019	Regular	Activo
2470	SEDE CÉNTRICA	74 Oficina	64 Mobiliario	SILLA GIRATORIA DE METAL CON BRAZOS	746483900290	5/12/2019	Regular	Activo
2471	SEDE CÉNTRICA	74 Oficina	64 Mobiliario	SILLA GIRATORIA DE METAL CON BRAZOS	746483900291	5/12/2019	Regular	Activo
2472	SEDE OROPÉNDOLAS	74 Oficina	64 Mobiliario	SILLA GIRATORIA DE METAL CON BRAZOS	746483900292	5/12/2019	Regular	Activo
2473	SEDE CENTRAL	74 Oficina	64 Mobiliario	SILLA GIRATORIA DE METAL CON BRAZOS	746483900293	5/12/2019	Regular	Activo
2474	SEDE CÉNTRICA	74 Oficina	64 Mobiliario	SILLA GIRATORIA DE METAL CON BRAZOS	746483900294	5/12/2019	Regular	Activo
2475	SEDE OROPÉNDOLAS	74 Oficina	64 Mobiliario	SILLA GIRATORIA DE METAL CON BRAZOS	746483900295	5/12/2019	Regular	Activo

N°	Nombre del Local	Grupo	Clase	Denominación del bien	Código Patrimonial	Fecha de Adquisición	Estado	Condición
	A	B	C	D	E	F	G	H
2476	SEDE CÉNTRICA	74 Oficina	64 Mobiliario	SILLA GIRATORIA DE METAL CON BRAZOS	746483900296	5/12/2019	Regular	Activo
2477	SEDE CENTRAL	74 Oficina	64 Mobiliario	SILLA GIRATORIA DE METAL CON BRAZOS	746483900297	5/12/2019	Regular	Activo
2478	SEDE CÉNTRICA	74 Oficina	64 Mobiliario	SILLA GIRATORIA DE METAL CON BRAZOS	746483900298	5/12/2019	Regular	Activo
2479	SEDE CÉNTRICA	74 Oficina	64 Mobiliario	SILLA GIRATORIA DE METAL CON BRAZOS	746483900299	5/12/2019	Regular	Activo
2480	SEDE CENTRAL	74 Oficina	64 Mobiliario	SILLA GIRATORIA DE METAL CON BRAZOS	746483900300	5/12/2019	Regular	Activo
2481	SEDE OROPÉNDOLAS	74 Oficina	64 Mobiliario	SILLA GIRATORIA DE METAL CON BRAZOS	746483900301	5/12/2019	Regular	Activo
2482	SEDE CÉNTRICA	74 Oficina	64 Mobiliario	SILLA GIRATORIA DE METAL CON BRAZOS	746483900302	5/12/2019	Regular	Activo
2483	SEDE CÉNTRICA	74 Oficina	64 Mobiliario	SILLA GIRATORIA DE METAL CON BRAZOS	746483900303	5/12/2019	Regular	Activo
2484	SEDE CENTRAL	74 Oficina	64 Mobiliario	SILLA GIRATORIA DE METAL CON BRAZOS	746483900304	5/12/2019	Regular	Activo
2485	SEDE CÉNTRICA	74 Oficina	64 Mobiliario	SILLA GIRATORIA DE METAL CON BRAZOS	746483900305	5/12/2019	Regular	Activo
2486	SEDE CENTRAL	74 Oficina	64 Mobiliario	SILLA GIRATORIA DE METAL CON BRAZOS	746483900306	5/12/2019	Regular	Activo
2487	SEDE CENTRAL	74 Oficina	64 Mobiliario	SILLA GIRATORIA DE METAL CON BRAZOS	746483900307	5/12/2019	Regular	Activo
2488	SEDE CENTRAL	74 Oficina	64 Mobiliario	SILLA GIRATORIA DE METAL CON BRAZOS	746483900308	5/12/2019	Regular	Activo
2489	SEDE CENTRAL	74 Oficina	64 Mobiliario	SILLA GIRATORIA DE METAL CON BRAZOS	746483900309	5/12/2019	Regular	Activo
2490	SEDE CENTRAL	74 Oficina	64 Mobiliario	SILLA GIRATORIA DE METAL CON BRAZOS	746483900310	5/12/2019	Regular	Activo
2491	SEDE CENTRAL	74 Oficina	64 Mobiliario	SILLA GIRATORIA DE METAL CON BRAZOS	746483900311	5/12/2019	Regular	Activo
2492	SEDE CENTRAL	74 Oficina	64 Mobiliario	SILLA GIRATORIA DE METAL CON BRAZOS	746483900312	5/12/2019	Regular	Activo
2493	SEDE CENTRAL	74 Oficina	64 Mobiliario	SILLA GIRATORIA DE METAL CON BRAZOS	746483900313	5/12/2019	Regular	Activo
2494	SEDE CENTRAL	74 Oficina	64 Mobiliario	SILLA GIRATORIA DE METAL CON BRAZOS	746483900314	5/12/2019	Regular	Activo
2495	SEDE CENTRAL	74 Oficina	64 Mobiliario	SILLA GIRATORIA DE METAL CON BRAZOS	746483900315	5/12/2019	Regular	Activo
2496	SEDE CENTRAL	74 Oficina	64 Mobiliario	SILLA GIRATORIA DE METAL CON BRAZOS	746483900316	5/12/2019	Regular	Activo
2497	SEDE CENTRAL	74 Oficina	64 Mobiliario	SILLA GIRATORIA DE METAL CON BRAZOS	746483900317	5/12/2019	Regular	Activo
2498	SEDE CENTRAL	74 Oficina	64 Mobiliario	SILLA GIRATORIA DE METAL CON BRAZOS	746483900318	5/12/2019	Regular	Activo

N°	Nombre del Local	Grupo	Clase	Denominación del bien	Código Patrimonial	Fecha de Adquisición	Estado	Condición
	A	B	C	D	E	F	G	H
2499	SEDE CENTRAL	74 Oficina	64 Mobiliario	SILLA GIRATORIA DE METAL CON BRAZOS	746483900319	5/12/2019	Regular	Activo
2500	SEDE CENTRAL	74 Oficina	64 Mobiliario	SILLA GIRATORIA DE METAL CON BRAZOS	746483900320	5/12/2019	Regular	Activo
2501	SEDE CENTRAL	74 Oficina	64 Mobiliario	SILLA GIRATORIA DE METAL CON BRAZOS	746483900321	5/12/2019	Regular	Activo
2502	SEDE CENTRAL	74 Oficina	64 Mobiliario	SILLA GIRATORIA DE METAL CON BRAZOS	746483900322	5/12/2019	Regular	Activo
2503	SEDE CENTRAL	74 Oficina	64 Mobiliario	SILLA GIRATORIA DE METAL CON BRAZOS	746483900323	5/12/2019	Regular	Activo
2504	SEDE CENTRAL	74 Oficina	64 Mobiliario	SILLA GIRATORIA DE METAL CON BRAZOS	746483900324	5/12/2019	Regular	Activo
2505	SEDE CENTRAL	74 Oficina	64 Mobiliario	SILLA GIRATORIA DE METAL CON BRAZOS	746483900325	5/12/2019	Regular	Activo
2506	SEDE CENTRAL	74 Oficina	64 Mobiliario	SILLA GIRATORIA DE METAL CON BRAZOS	746483900326	5/12/2019	Regular	Activo
2507	SEDE CENTRAL	74 Oficina	64 Mobiliario	SILLA GIRATORIA DE METAL CON BRAZOS	746483900327	5/12/2019	Regular	Activo
2508	SEDE CENTRAL	74 Oficina	64 Mobiliario	SILLA GIRATORIA DE METAL CON BRAZOS	746483900328	5/12/2019	Regular	Activo
2509	SEDE CENTRAL	74 Oficina	64 Mobiliario	SILLA GIRATORIA DE METAL CON BRAZOS	746483900329	5/12/2019	Regular	Activo
2510	SEDE CENTRAL	74 Oficina	64 Mobiliario	SILLA GIRATORIA DE METAL CON BRAZOS	746483900330	5/12/2019	Regular	Activo
2511	SEDE CENTRAL	74 Oficina	64 Mobiliario	SILLA GIRATORIA DE METAL CON BRAZOS	746483900331	5/12/2019	Regular	Activo
2512	SEDE CENTRAL	74 Oficina	64 Mobiliario	SILLA GIRATORIA DE METAL CON BRAZOS	746483900332	5/12/2019	Regular	Activo
2513	SEDE CENTRAL	74 Oficina	64 Mobiliario	SILLA GIRATORIA DE METAL CON BRAZOS	746483900333	5/12/2019	Regular	Activo
2514	SEDE CENTRAL	74 Oficina	64 Mobiliario	SILLA GIRATORIA DE METAL CON BRAZOS	746483900334	5/12/2019	Regular	Activo
2515	SEDE CENTRAL	74 Oficina	64 Mobiliario	SILLA GIRATORIA DE METAL CON BRAZOS	746483900335	5/12/2019	Regular	Activo
2516	SEDE CENTRAL	74 Oficina	64 Mobiliario	SILLA GIRATORIA DE METAL CON BRAZOS	746483900336	5/12/2019	Regular	Activo
2517	SEDE CENTRAL	74 Oficina	64 Mobiliario	SILLA GIRATORIA DE METAL CON BRAZOS	746483900337	5/12/2019	Regular	Activo
2518	SEDE CENTRAL	74 Oficina	64 Mobiliario	SILLA GIRATORIA DE METAL CON BRAZOS	746483900338	5/12/2019	Regular	Activo
2519	SEDE CENTRAL	74 Oficina	64 Mobiliario	SILLA GIRATORIA DE METAL CON BRAZOS	746483900339	5/12/2019	Regular	Activo
2520	SEDE CENTRAL	74 Oficina	64 Mobiliario	SILLA GIRATORIA DE METAL CON BRAZOS	746483900340	5/12/2019	Regular	Activo
2521	SEDE CENTRAL	74 Oficina	64 Mobiliario	SILLA GIRATORIA DE METAL CON BRAZOS	746483900341	5/12/2019	Regular	Activo

N°	Nombre del Local	Grupo	Clase	Denominación del bien	Código Patrimonial	Fecha de Adquisición	Estado	Condición
	A	B	C	D	E	F	G	H
2522	SEDE CENTRAL	74 Oficina	64 Mobiliario	SILLA GIRATORIA DE METAL CON BRAZOS	746483900342	5/12/2019	Regular	Activo
2523	SEDE CENTRAL	74 Oficina	64 Mobiliario	SILLA GIRATORIA DE METAL CON BRAZOS	746483900343	5/12/2019	Regular	Activo
2524	SEDE CENTRAL	74 Oficina	64 Mobiliario	SILLA GIRATORIA DE METAL CON BRAZOS	746483900344	5/12/2019	Regular	Activo
2525	SEDE CENTRAL	74 Oficina	64 Mobiliario	SILLA GIRATORIA DE METAL CON BRAZOS	746483900345	5/12/2019	Regular	Activo
2526	SEDE CENTRAL	74 Oficina	64 Mobiliario	SILLA GIRATORIA DE METAL CON BRAZOS	746483900346	5/12/2019	Regular	Activo
2527	SEDE CENTRAL	74 Oficina	64 Mobiliario	SILLA GIRATORIA DE METAL CON BRAZOS	746483900347	5/12/2019	Regular	Activo
2528	SEDE CENTRAL	74 Oficina	64 Mobiliario	SILLA GIRATORIA DE METAL CON BRAZOS	746483900348	5/12/2019	Regular	Activo
2529	SEDE CENTRAL	74 Oficina	64 Mobiliario	SILLA GIRATORIA DE METAL CON BRAZOS	746483900349	5/12/2019	Regular	Activo
2530	SEDE CENTRAL	74 Oficina	64 Mobiliario	SILLA GIRATORIA DE METAL CON BRAZOS	746483900350	5/12/2019	Regular	Activo
2531	SEDE CENTRAL	74 Oficina	64 Mobiliario	SILLA GIRATORIA DE METAL CON BRAZOS	746483900351	5/12/2019	Regular	Activo
2532	SEDE CENTRAL	74 Oficina	64 Mobiliario	SILLA GIRATORIA DE METAL CON BRAZOS	746483900352	5/12/2019	Regular	Activo
2533	SEDE CENTRAL	74 Oficina	64 Mobiliario	SILLA GIRATORIA DE METAL CON BRAZOS	746483900353	31/10/2024	Bueno	Activo
2534	SEDE CENTRAL	74 Oficina	64 Mobiliario	SILLA GIRATORIA DE METAL CON BRAZOS	746483900354	31/10/2024	Bueno	Activo
2535	SEDE CENTRAL	74 Oficina	64 Mobiliario	SILLA GIRATORIA DE METAL CON BRAZOS	746483900355	31/10/2024	Bueno	Activo
2536	SEDE CENTRAL	74 Oficina	64 Mobiliario	SILLA GIRATORIA DE METAL CON BRAZOS	746483900356	31/10/2024	Bueno	Activo
2537	SEDE CENTRAL	74 Oficina	64 Mobiliario	SILLA GIRATORIA DE METAL CON BRAZOS	746483900357	31/10/2024	Bueno	Activo
2538	SEDE CENTRAL	74 Oficina	64 Mobiliario	SILLA GIRATORIA DE METAL CON BRAZOS	746483900358	31/10/2024	Bueno	Activo
2539	SEDE CENTRAL	74 Oficina	64 Mobiliario	SILLA GIRATORIA DE METAL CON BRAZOS	746483900359	31/10/2024	Bueno	Activo
2540	SEDE CENTRAL	74 Oficina	64 Mobiliario	SILLA GIRATORIA DE METAL CON BRAZOS	746483900360	31/10/2024	Bueno	Activo
2541	SEDE CENTRAL	74 Oficina	64 Mobiliario	SILLA GIRATORIA DE METAL CON BRAZOS	746483900361	31/10/2024	Bueno	Activo
2542	SEDE CENTRAL	74 Oficina	64 Mobiliario	SILLA GIRATORIA DE METAL CON BRAZOS	746483900362	31/10/2024	Bueno	Activo
2543	SEDE CENTRAL	74 Oficina	64 Mobiliario	SILLA GIRATORIA DE METAL CON BRAZOS	746483900363	31/10/2024	Bueno	Activo
2544	SEDE CENTRAL	74 Oficina	64 Mobiliario	SILLA GIRATORIA DE METAL CON BRAZOS	746483900364	31/10/2024	Bueno	Activo

N°	Nombre del Local	Grupo	Clase	Denominación del bien	Código Patrimonial	Fecha de Adquisición	Estado	Condición
	A	B	C	D	E	F	G	H
2545	SEDE CENTRAL	74 Oficina	64 Mobiliario	SILLA GIRATORIA DE METAL CON BRAZOS	746483900365	31/10/2024	Bueno	Activo
2546	SEDE CENTRAL	74 Oficina	64 Mobiliario	SILLA GIRATORIA DE METAL CON BRAZOS	746483900366	31/10/2024	Bueno	Activo
2547	SEDE CENTRAL	74 Oficina	64 Mobiliario	SILLA GIRATORIA DE METAL CON BRAZOS	746483900367	31/10/2024	Bueno	Activo
2548	SEDE CENTRAL	74 Oficina	64 Mobiliario	SILLA GIRATORIA DE METAL CON BRAZOS	746483900368	31/10/2024	Bueno	Activo
2549	SEDE CENTRAL	74 Oficina	64 Mobiliario	SILLA GIRATORIA DE METAL CON BRAZOS	746483900369	31/10/2024	Bueno	Activo
2550	SEDE CENTRAL	74 Oficina	64 Mobiliario	SILLA GIRATORIA DE METAL CON BRAZOS	746483900370	31/10/2024	Bueno	Activo
2551	SEDE CENTRAL	74 Oficina	64 Mobiliario	SILLA GIRATORIA DE METAL CON BRAZOS	746483900371	31/10/2024	Bueno	Activo
2552	SEDE CENTRAL	74 Oficina	64 Mobiliario	SILLA GIRATORIA DE METAL CON BRAZOS	746483900372	31/10/2024	Bueno	Activo
2553	SEDE CENTRAL	74 Oficina	64 Mobiliario	SILLA GIRATORIA DE METAL CON BRAZOS	746483900373	31/10/2024	Bueno	Activo
2554	SEDE CENTRAL	74 Oficina	64 Mobiliario	SILLA GIRATORIA DE METAL CON BRAZOS	746483900374	31/10/2024	Bueno	Activo
2555	SEDE CENTRAL	74 Oficina	64 Mobiliario	SILLA GIRATORIA DE METAL CON BRAZOS	746483900375	31/10/2024	Bueno	Activo
2556	SEDE CENTRAL	74 Oficina	64 Mobiliario	SILLA GIRATORIA DE METAL CON BRAZOS	746483900376	31/10/2024	Bueno	Activo
2557	SEDE CENTRAL	74 Oficina	64 Mobiliario	SILLA GIRATORIA DE METAL CON BRAZOS	746483900377	31/10/2024	Bueno	Activo
2558	SEDE CENTRAL	74 Oficina	64 Mobiliario	SILLA GIRATORIA DE METAL CON BRAZOS	746483900378	20/12/2024	Bueno	Activo
2559	SEDE CENTRAL	74 Oficina	64 Mobiliario	SILLA GIRATORIA DE METAL CON BRAZOS	746483900379	20/12/2024	Bueno	Activo
2560	SEDE CENTRAL	74 Oficina	64 Mobiliario	SILLA GIRATORIA DE METAL CON BRAZOS	746483900380	20/12/2024	Bueno	Activo
2561	SEDE CENTRAL	74 Oficina	64 Mobiliario	SILLA GIRATORIA DE METAL CON BRAZOS	746483900381	20/12/2024	Bueno	Activo
2562	SEDE CENTRAL	74 Oficina	64 Mobiliario	SILLA GIRATORIA DE METAL CON BRAZOS	746483900382	20/12/2024	Bueno	Activo
2563	SEDE CENTRAL	74 Oficina	64 Mobiliario	SILLA GIRATORIA DE METAL CON BRAZOS	746483900383	20/12/2024	Bueno	Activo
2564	SEDE CENTRAL	74 Oficina	64 Mobiliario	SILLA GIRATORIA DE METAL CON BRAZOS	746483900384	20/12/2024	Bueno	Activo
2565	SEDE CENTRAL	74 Oficina	64 Mobiliario	SILLA GIRATORIA DE METAL CON BRAZOS	746483900385	20/12/2024	Bueno	Activo
2566	SEDE CENTRAL	74 Oficina	64 Mobiliario	SILLA GIRATORIA DE METAL CON BRAZOS	746483900386	20/12/2024	Bueno	Activo
2567	SEDE CENTRAL	74 Oficina	64 Mobiliario	SILLA GIRATORIA DE METAL CON BRAZOS	746483900387	20/12/2024	Bueno	Activo

N°	Nombre del Local	Grupo	Clase	Denominación del bien	Código Patrimonial	Fecha de Adquisición	Estado	Condición
	A	B	C	D	E	F	G	H
2568	SEDE CENTRAL	74 Oficina	64 Mobiliario	SILLA GIRATORIA DE METAL CON BRAZOS	746483900388	20/12/2024	Bueno	Activo
2569	SEDE CENTRAL	74 Oficina	64 Mobiliario	SILLA GIRATORIA DE METAL CON BRAZOS	746483900389	20/12/2024	Bueno	Activo
2570	SEDE CENTRAL	74 Oficina	64 Mobiliario	SILLA GIRATORIA DE METAL CON BRAZOS	746483900390	20/12/2024	Bueno	Activo
2571	SEDE CENTRAL	74 Oficina	64 Mobiliario	SILLA GIRATORIA DE METAL CON BRAZOS	746483900391	20/12/2024	Bueno	Activo
2572	SEDE CENTRAL	74 Oficina	64 Mobiliario	SILLA GIRATORIA DE METAL CON BRAZOS	746483900392	20/12/2024	Bueno	Activo
2573	SEDE CENTRAL	74 Oficina	64 Mobiliario	SILLA GIRATORIA DE METAL CON BRAZOS	746483900393	20/12/2024	Bueno	Activo
2574	SEDE CENTRAL	74 Oficina	64 Mobiliario	SILLA GIRATORIA DE METAL CON BRAZOS	746483900394	20/12/2024	Bueno	Activo
2575	SEDE CENTRAL	74 Oficina	64 Mobiliario	SILLA GIRATORIA DE METAL CON BRAZOS	746483900395	20/12/2024	Bueno	Activo
2576	SEDE CENTRAL	74 Oficina	64 Mobiliario	SILLA GIRATORIA DE METAL CON BRAZOS	746483900396	20/12/2024	Bueno	Activo
2577	SEDE CENTRAL	74 Oficina	64 Mobiliario	SILLA GIRATORIA DE METAL CON BRAZOS	746483900397	20/12/2024	Bueno	Activo
2578	SEDE CENTRAL	74 Oficina	64 Mobiliario	SILLA GIRATORIA DE METAL CON BRAZOS	746483900398	20/12/2024	Bueno	Activo
2579	SEDE CENTRAL	74 Oficina	64 Mobiliario	SILLA GIRATORIA DE METAL CON BRAZOS	746483900399	20/12/2024	Bueno	Activo
2580	SEDE CENTRAL	74 Oficina	64 Mobiliario	SILLA GIRATORIA DE METAL CON BRAZOS	746483900400	20/12/2024	Bueno	Activo
2581	SEDE CENTRAL	74 Oficina	64 Mobiliario	SILLA GIRATORIA DE METAL CON BRAZOS	746483900401	20/12/2024	Bueno	Activo
2582	SEDE CENTRAL	74 Oficina	64 Mobiliario	SILLA GIRATORIA DE METAL CON BRAZOS	746483900402	20/12/2024	Bueno	Activo
2583	SEDE CENTRAL	74 Oficina	64 Mobiliario	SILLA GIRATORIA DE METAL CON BRAZOS	746483900403	20/12/2024	Bueno	Activo
2584	SEDE CENTRAL	74 Oficina	64 Mobiliario	SILLA GIRATORIA DE METAL CON BRAZOS	746483900404	20/12/2024	Bueno	Activo
2585	SEDE CENTRAL	74 Oficina	64 Mobiliario	SILLA GIRATORIA DE METAL CON BRAZOS	746483900405	20/12/2024	Bueno	Activo
2586	SEDE CENTRAL	74 Oficina	64 Mobiliario	SILLA GIRATORIA DE METAL CON BRAZOS	746483900406	20/12/2024	Bueno	Activo
2587	SEDE CENTRAL	74 Oficina	64 Mobiliario	SILLA GIRATORIA DE METAL CON BRAZOS	746483900407	20/12/2024	Bueno	Activo
2588	SEDE CENTRAL	74 Oficina	64 Mobiliario	SILLA GIRATORIA DE METAL CON BRAZOS	746483900408	20/12/2024	Bueno	Activo
2589	SEDE CENTRAL	74 Oficina	64 Mobiliario	SILLA GIRATORIA DE METAL CON BRAZOS	746483900409	20/12/2024	Bueno	Activo
2590	SEDE CENTRAL	74 Oficina	64 Mobiliario	SILLA GIRATORIA DE METAL CON BRAZOS	746483900410	20/12/2024	Bueno	Activo

N°	Nombre del Local	Grupo	Clase	Denominación del bien	Código Patrimonial	Fecha de Adquisición	Estado	Condición
	A	B	C	D	E	F	G	H
2591	SEDE CENTRAL	74 Oficina	64 Mobiliario	SILLA GIRATORIA DE METAL CON BRAZOS	746483900411	20/12/2024	Bueno	Activo
2592	SEDE CENTRAL	74 Oficina	64 Mobiliario	SILLA GIRATORIA DE METAL CON BRAZOS	746483900412	20/12/2024	Bueno	Activo
2593	SEDE CENTRAL	74 Oficina	64 Mobiliario	SILLA GIRATORIA DE METAL CON BRAZOS	746483900413	20/12/2024	Bueno	Activo
2594	SEDE CENTRAL	74 Oficina	64 Mobiliario	SILLA GIRATORIA DE METAL CON BRAZOS	746483900414	20/12/2024	Bueno	Activo
2595	SEDE CENTRAL	74 Oficina	64 Mobiliario	SILLA GIRATORIA DE METAL CON BRAZOS	746483900415	20/12/2024	Bueno	Activo
2596	SEDE CENTRAL	74 Oficina	64 Mobiliario	SILLA GIRATORIA DE METAL CON BRAZOS	746483900416	20/12/2024	Bueno	Activo
2597	SEDE CENTRAL	74 Oficina	64 Mobiliario	SILLA GIRATORIA DE METAL CON BRAZOS	746483900417	20/12/2024	Bueno	Activo
2598	SEDE CENTRAL	74 Oficina	64 Mobiliario	SILLA GIRATORIA DE METAL CON BRAZOS	746483900418	20/12/2024	Bueno	Activo
2599	SEDE CENTRAL	74 Oficina	64 Mobiliario	SILLA GIRATORIA DE METAL CON BRAZOS	746483900419	20/12/2024	Bueno	Activo
2600	SEDE CENTRAL	74 Oficina	64 Mobiliario	SILLA GIRATORIA DE METAL CON BRAZOS	746483900420	20/12/2024	Bueno	Activo
2601	SEDE CENTRAL	74 Oficina	64 Mobiliario	SILLA GIRATORIA DE METAL CON BRAZOS	746483900421	20/12/2024	Bueno	Activo
2602	SEDE CENTRAL	74 Oficina	64 Mobiliario	SILLA GIRATORIA DE METAL CON BRAZOS	746483900422	20/12/2024	Bueno	Activo
2603	SEDE CENTRAL	74 Oficina	64 Mobiliario	SILLA GIRATORIA DE METAL CON BRAZOS	746483900423	20/12/2024	Bueno	Activo
2604	SEDE CENTRAL	74 Oficina	64 Mobiliario	SILLA GIRATORIA DE METAL CON BRAZOS	746483900424	20/12/2024	Bueno	Activo
2605	SEDE CENTRAL	74 Oficina	64 Mobiliario	SILLA GIRATORIA DE METAL CON BRAZOS	746483900425	20/12/2024	Bueno	Activo
2606	SEDE CENTRAL	74 Oficina	64 Mobiliario	SILLA GIRATORIA DE METAL CON BRAZOS	746483900426	20/12/2024	Bueno	Activo
2607	SEDE CENTRAL	74 Oficina	64 Mobiliario	SILLA GIRATORIA DE METAL CON BRAZOS	746483900427	20/12/2024	Bueno	Activo
2608	SEDE CENTRAL	74 Oficina	64 Mobiliario	SILLA GIRATORIA DE METAL CON BRAZOS	746483900428	20/12/2024	Bueno	Activo
2609	SEDE CENTRAL	74 Oficina	64 Mobiliario	SILLA GIRATORIA DE METAL CON BRAZOS	746483900429	20/12/2024	Bueno	Activo
2610	SEDE CENTRAL	74 Oficina	64 Mobiliario	SILLA GIRATORIA DE METAL CON BRAZOS	746483900430	20/12/2024	Bueno	Activo
2611	SEDE CENTRAL	74 Oficina	64 Mobiliario	SILLA GIRATORIA DE METAL CON BRAZOS	746483900431	20/12/2024	Bueno	Activo
2612	SEDE CENTRAL	74 Oficina	64 Mobiliario	SILLA GIRATORIA DE METAL CON BRAZOS	746483900432	20/12/2024	Bueno	Activo
2613	SEDE CENTRAL	74 Oficina	64 Mobiliario	SILLA GIRATORIA DE METAL CON BRAZOS	746483900433	20/12/2024	Bueno	Activo

N°	Nombre del Local	Grupo	Clase	Denominación del bien	Código Patrimonial	Fecha de Adquisición	Estado	Condición
	A	B	C	D	E	F	G	H
2614	SEDE CENTRAL	74 Oficina	64 Mobiliario	SILLA GIRATORIA DE METAL CON BRAZOS	746483900434	20/12/2024	Bueno	Activo
2615	SEDE CENTRAL	74 Oficina	64 Mobiliario	SILLA GIRATORIA DE METAL CON BRAZOS	746483900435	20/12/2024	Bueno	Activo
2616	SEDE CENTRAL	74 Oficina	64 Mobiliario	SILLA GIRATORIA DE METAL CON BRAZOS	746483900436	20/12/2024	Bueno	Activo
2617	SEDE CENTRAL	74 Oficina	64 Mobiliario	SILLA GIRATORIA DE METAL CON BRAZOS	746483900437	20/12/2024	Bueno	Activo
2618	SEDE CENTRAL	74 Oficina	64 Mobiliario	SILLA GIRATORIA DE METAL CON BRAZOS	746483900438	20/12/2024	Bueno	Activo
2619	SEDE CENTRAL	74 Oficina	64 Mobiliario	SILLA GIRATORIA DE METAL CON BRAZOS	746483900439	20/12/2024	Bueno	Activo
2620	SEDE CENTRAL	74 Oficina	64 Mobiliario	SILLA GIRATORIA DE METAL CON BRAZOS	746483900440	20/12/2024	Bueno	Activo
2621	SEDE CENTRAL	74 Oficina	64 Mobiliario	SILLA GIRATORIA DE METAL CON BRAZOS	746483900441	20/12/2024	Bueno	Activo
2622	SEDE CENTRAL	74 Oficina	64 Mobiliario	SILLA GIRATORIA DE METAL CON BRAZOS	746483900442	20/12/2024	Bueno	Activo
2623	SEDE CENTRAL	74 Oficina	64 Mobiliario	SILLA GIRATORIA DE METAL CON BRAZOS	746483900443	20/12/2024	Bueno	Activo
2624	SEDE CENTRAL	74 Oficina	64 Mobiliario	SILLA GIRATORIA DE METAL CON BRAZOS	746483900444	20/12/2024	Bueno	Activo
2625	SEDE CENTRAL	74 Oficina	64 Mobiliario	SILLA GIRATORIA DE METAL CON BRAZOS	746483900445	20/12/2024	Bueno	Activo
2626	SEDE CENTRAL	74 Oficina	64 Mobiliario	SILLA GIRATORIA DE METAL CON BRAZOS	746483900446	20/12/2024	Bueno	Activo
2627	SEDE CENTRAL	74 Oficina	64 Mobiliario	SILLA GIRATORIA DE METAL CON BRAZOS	746483900447	20/12/2024	Bueno	Activo
2628	SEDE CENTRAL	74 Oficina	64 Mobiliario	SILLA GIRATORIA DE METAL CON BRAZOS	746483900448	20/12/2024	Bueno	Activo
2629	SEDE CENTRAL	74 Oficina	64 Mobiliario	SILLA GIRATORIA DE METAL CON BRAZOS	746483900449	20/12/2024	Bueno	Activo
2630	SEDE CENTRAL	74 Oficina	64 Mobiliario	SILLA GIRATORIA DE METAL CON BRAZOS	746483900450	20/12/2024	Bueno	Activo
2631	SEDE CENTRAL	74 Oficina	64 Mobiliario	SILLA GIRATORIA DE METAL CON BRAZOS	746483900451	20/12/2024	Bueno	Activo
2632	SEDE CENTRAL	74 Oficina	64 Mobiliario	SILLA GIRATORIA DE METAL CON BRAZOS	746483900452	20/12/2024	Bueno	Activo
2633	SEDE CENTRAL	74 Oficina	64 Mobiliario	SILLA GIRATORIA DE METAL CON BRAZOS	746483900453	20/12/2024	Bueno	Activo
2634	SEDE CENTRAL	74 Oficina	64 Mobiliario	SILLA GIRATORIA DE METAL CON BRAZOS	746483900454	20/12/2024	Bueno	Activo
2635	SEDE CENTRAL	74 Oficina	64 Mobiliario	SILLA GIRATORIA DE METAL CON BRAZOS	746483900455	20/12/2024	Bueno	Activo
2636	SEDE CENTRAL	74 Oficina	64 Mobiliario	SILLA GIRATORIA DE METAL CON BRAZOS	746483900456	20/12/2024	Bueno	Activo

N°	Nombre del Local	Grupo	Clase	Denominación del bien	Código Patrimonial	Fecha de Adquisición	Estado	Condición
	A	B	C	D	E	F	G	H
2637	SEDE CENTRAL	74 Oficina	64 Mobiliario	SILLA GIRATORIA DE METAL CON BRAZOS	746483900457	20/12/2024	Bueno	Activo
2638	SEDE CENTRAL	74 Oficina	64 Mobiliario	SILLA GIRATORIA DE METAL CON BRAZOS	746483900458	20/12/2024	Bueno	Activo
2639	SEDE CENTRAL	74 Oficina	64 Mobiliario	SILLA GIRATORIA DE METAL CON BRAZOS	746483900459	20/12/2024	Bueno	Activo
2640	SEDE CENTRAL	74 Oficina	64 Mobiliario	SILLA GIRATORIA DE METAL CON BRAZOS	746483900460	20/12/2024	Bueno	Activo
2641	SEDE CENTRAL	74 Oficina	64 Mobiliario	SILLA GIRATORIA DE METAL CON BRAZOS	746483900461	20/12/2024	Bueno	Activo
2642	SEDE CENTRAL	74 Oficina	64 Mobiliario	SILLA GIRATORIA DE METAL CON BRAZOS	746483900462	20/12/2024	Bueno	Activo
2643	SEDE CENTRAL	74 Oficina	64 Mobiliario	SILLA GIRATORIA DE METAL CON BRAZOS	746483900463	20/12/2024	Bueno	Activo
2644	SEDE CENTRAL	74 Oficina	64 Mobiliario	SILLA GIRATORIA DE METAL CON BRAZOS	746483900464	20/12/2024	Bueno	Activo
2645	SEDE CENTRAL	74 Oficina	64 Mobiliario	SILLA GIRATORIA DE METAL CON BRAZOS	746483900465	20/12/2024	Bueno	Activo
2646	SEDE CENTRAL	74 Oficina	64 Mobiliario	SILLA GIRATORIA DE METAL CON BRAZOS	746483900466	20/12/2024	Bueno	Activo
2647	SEDE CENTRAL	74 Oficina	64 Mobiliario	SILLA GIRATORIA DE METAL CON BRAZOS	746483900467	20/12/2024	Bueno	Activo
2648	SEDE CENTRAL	74 Oficina	64 Mobiliario	SILLA GIRATORIA DE METAL CON BRAZOS	746483900468	20/12/2024	Bueno	Activo
2649	SEDE CENTRAL	74 Oficina	64 Mobiliario	SILLA GIRATORIA DE METAL CON BRAZOS	746483900469	20/12/2024	Bueno	Activo
2650	SEDE CENTRAL	74 Oficina	64 Mobiliario	SILLA GIRATORIA DE METAL CON BRAZOS	746483900470	20/12/2024	Bueno	Activo
2651	SEDE CENTRAL	74 Oficina	64 Mobiliario	SILLA GIRATORIA DE METAL CON BRAZOS	746483900471	20/12/2024	Bueno	Activo
2652	SEDE CENTRAL	74 Oficina	64 Mobiliario	SILLA GIRATORIA DE METAL CON BRAZOS	746483900472	20/12/2024	Bueno	Activo
2653	SEDE CENTRAL	74 Oficina	64 Mobiliario	SILLA GIRATORIA DE METAL CON BRAZOS	746483900473	20/12/2024	Bueno	Activo
2654	SEDE CENTRAL	74 Oficina	64 Mobiliario	SILLA GIRATORIA DE METAL CON BRAZOS	746483900474	20/12/2024	Bueno	Activo
2655	SEDE CENTRAL	74 Oficina	64 Mobiliario	SILLA GIRATORIA DE METAL CON BRAZOS	746483900475	20/12/2024	Bueno	Activo
2656	SEDE CENTRAL	74 Oficina	64 Mobiliario	SILLA GIRATORIA DE METAL CON BRAZOS	746483900476	20/12/2024	Bueno	Activo
2657	SEDE CENTRAL	74 Oficina	64 Mobiliario	SILLA GIRATORIA DE METAL CON BRAZOS	746483900477	20/12/2024	Bueno	Activo
2658	SEDE CENTRAL	74 Oficina	64 Mobiliario	SILLA GIRATORIA DE METAL CON BRAZOS	746483900478	20/12/2024	Bueno	Activo
2659	SEDE CENTRAL	74 Oficina	64 Mobiliario	SILLA GIRATORIA DE METAL CON BRAZOS	746483900479	20/12/2024	Bueno	Activo

N°	Nombre del Local	Grupo	Clase	Denominación del bien	Código Patrimonial	Fecha de Adquisición	Estado	Condición
	A	B	C	D	E	F	G	H
2660	SEDE CENTRAL	74 Oficina	64 Mobiliario	SILLA GIRATORIA DE METAL CON BRAZOS	746483900480	20/12/2024	Bueno	Activo
2661	SEDE CENTRAL	74 Oficina	64 Mobiliario	SILLA GIRATORIA DE METAL CON BRAZOS	746483900481	20/12/2024	Bueno	Activo
2662	SEDE CENTRAL	74 Oficina	64 Mobiliario	SILLA GIRATORIA DE METAL CON BRAZOS	746483900482	20/12/2024	Bueno	Activo
2663	SEDE CENTRAL	74 Oficina	64 Mobiliario	SILLA GIRATORIA DE METAL CON BRAZOS	746483900483	20/12/2024	Bueno	Activo
2664	SEDE CENTRAL	74 Oficina	64 Mobiliario	SILLA GIRATORIA DE METAL CON BRAZOS	746483900484	20/12/2024	Bueno	Activo
2665	SEDE CENTRAL	74 Oficina	64 Mobiliario	SILLA GIRATORIA DE METAL CON BRAZOS	746483900485	20/12/2024	Bueno	Activo
2666	SEDE CENTRAL	74 Oficina	64 Mobiliario	SILLA GIRATORIA DE METAL CON BRAZOS	746483900486	20/12/2024	Bueno	Activo
2667	SEDE CENTRAL	74 Oficina	64 Mobiliario	SILLA GIRATORIA DE METAL CON BRAZOS	746483900487	20/12/2024	Bueno	Activo
2668	SEDE CENTRAL	74 Oficina	64 Mobiliario	SILLA GIRATORIA DE METAL CON BRAZOS TIPO GERENCIAL	746483900001	20/12/2016	Regular	Activo
2669	SEDE CENTRAL	74 Oficina	64 Mobiliario	SILLA GIRATORIA DE METAL CON BRAZOS TIPO GERENCIAL	746483900002	20/12/2016	Regular	Activo
2670	SEDE CENTRAL	74 Oficina	64 Mobiliario	SILLA GIRATORIA DE METAL CON BRAZOS TIPO GERENCIAL	746483900003	20/12/2016	Regular	Activo
2671	SEDE CENTRAL	74 Oficina	64 Mobiliario	SILLA GIRATORIA DE METAL CON BRAZOS TIPO GERENCIAL	746483900004	20/12/2016	Regular	Activo
2672	SEDE CENTRAL	74 Oficina	64 Mobiliario	SILLA GIRATORIA DE METAL CON BRAZOS TIPO GERENCIAL	746483900005	20/12/2016	Regular	Activo
2673	SEDE CENTRAL	74 Oficina	64 Mobiliario	SILLA GIRATORIA DE METAL CON BRAZOS TIPO GERENCIAL	746483900006	20/12/2016	Regular	Activo
2674	SEDE CENTRAL	74 Oficina	64 Mobiliario	SILLA GIRATORIA DE METAL CON BRAZOS TIPO GERENCIAL	746483900007	20/12/2016	Regular	Activo
2675	SEDE CENTRAL	74 Oficina	64 Mobiliario	SILLA GIRATORIA DE METAL CON BRAZOS TIPO GERENCIAL	746483900008	20/12/2016	Regular	Activo
2676	SEDE CENTRAL	74 Oficina	64 Mobiliario	SILLA GIRATORIA DE METAL CON BRAZOS TIPO GERENCIAL	746483900009	20/12/2016	Regular	Activo
2677	SEDE CENTRAL	74 Oficina	64 Mobiliario	SILLA GIRATORIA DE METAL CON BRAZOS TIPO GERENCIAL	746483900010	20/12/2016	Regular	Activo
2678	SEDE CENTRAL	74 Oficina	64 Mobiliario	SILLA GIRATORIA DE METAL CON BRAZOS TIPO GERENCIAL	746483900011	20/12/2016	Regular	Activo
2679	SEDE CENTRAL	74 Oficina	64 Mobiliario	SILLA GIRATORIA DE METAL CON BRAZOS TIPO GERENCIAL	746483900012	20/12/2016	Regular	Activo
2680	SEDE CENTRAL	74 Oficina	64 Mobiliario	SILLA GIRATORIA DE METAL CON BRAZOS TIPO GERENCIAL	746483900013	20/12/2016	Regular	Activo
2681	SEDE CENTRAL	74 Oficina	64 Mobiliario	SILLA GIRATORIA DE METAL CON BRAZOS TIPO GERENCIAL	746483900014	20/12/2016	Regular	Activo
2682	SEDE CENTRAL	74 Oficina	64 Mobiliario	SILLA GIRATORIA DE METAL CON BRAZOS TIPO GERENCIAL	746483900060	20/12/2016	Regular	Activo

N°	Nombre del Local	Grupo	Clase	Denominación del bien	Código Patrimonial	Fecha de Adquisición	Estado	Condición
	A	B	C	D	E	F	G	H
2683	SEDE CENTRAL	74 Oficina	64 Mobiliario	SILLA GIRATORIA DE METAL CON BRAZOS TIPO GERENCIAL	746483900061	20/12/2016	Regular	Activo
2684	SEDE CENTRAL	74 Oficina	64 Mobiliario	SILLA GIRATORIA DE METAL CON BRAZOS TIPO GERENCIAL	746483900062	20/12/2016	Regular	Activo
2685	SEDE CENTRAL	74 Oficina	64 Mobiliario	SILLA GIRATORIA DE METAL CON BRAZOS TIPO GERENCIAL	746483900063	20/12/2016	Regular	Activo
2686	SEDE CENTRAL	74 Oficina	64 Mobiliario	SILLA GIRATORIA DE METAL CON BRAZOS TIPO GERENCIAL	746483900064	20/12/2016	Regular	Activo
2687	SEDE CENTRAL	74 Oficina	64 Mobiliario	SILLA GIRATORIA DE METAL CON BRAZOS TIPO GERENCIAL	746483900065	20/12/2016	Regular	Activo
2688	SEDE CENTRAL	74 Oficina	64 Mobiliario	SILLA GIRATORIA DE METAL CON BRAZOS TIPO GERENCIAL	746483900066	20/12/2016	Regular	Activo
2689	SEDE CENTRAL	74 Oficina	64 Mobiliario	SILLA GIRATORIA DE METAL CON BRAZOS TIPO GERENCIAL	746483900067	20/12/2016	Regular	Activo
2690	SEDE CENTRAL	74 Oficina	64 Mobiliario	SILLA GIRATORIA DE METAL CON BRAZOS TIPO GERENCIAL	746483900068	20/12/2016	Regular	Activo
2691	SEDE CENTRAL	74 Oficina	64 Mobiliario	SILLA GIRATORIA DE METAL CON BRAZOS TIPO GERENCIAL	746483900069	20/12/2016	Regular	Activo
2692	SEDE CENTRAL	74 Oficina	64 Mobiliario	SILLA GIRATORIA DE METAL CON BRAZOS TIPO GERENCIAL	746483900070	20/12/2016	Regular	Activo
2693	SEDE CENTRAL	74 Oficina	64 Mobiliario	SILLA GIRATORIA DE METAL CON BRAZOS TIPO GERENCIAL	746483900071	20/12/2016	Regular	Activo
2694	SEDE CENTRAL	74 Oficina	64 Mobiliario	SILLA GIRATORIA DE METAL CON BRAZOS TIPO GERENCIAL	746483900072	20/12/2016	Regular	Activo
2695	SEDE CENTRAL	74 Oficina	64 Mobiliario	SILLA GIRATORIA DE METAL CON BRAZOS TIPO GERENCIAL	746483900073	20/12/2016	Regular	Activo
2696	SEDE CENTRAL	74 Oficina	64 Mobiliario	SILLA GIRATORIA DE METAL CON BRAZOS TIPO GERENCIAL	746483900074	20/12/2016	Regular	Activo
2697	SEDE CENTRAL	74 Oficina	64 Mobiliario	SILLA GIRATORIA DE METAL CON BRAZOS TIPO GERENCIAL	746483900075	20/12/2016	Regular	Activo
2698	SEDE CENTRAL	74 Oficina	64 Mobiliario	SILLA GIRATORIA DE METAL CON BRAZOS TIPO GERENCIAL	746483900076	20/12/2016	Regular	Activo
2699	SEDE CENTRAL	74 Oficina	64 Mobiliario	SILLA GIRATORIA DE METAL CON BRAZOS TIPO GERENCIAL	746483900077	20/12/2016	Regular	Activo
2700	SEDE CENTRAL	74 Oficina	64 Mobiliario	SILLON FIJO DE MADERA	746487290002	29/12/2017	Regular	Activo
2701	SEDE CENTRAL	74 Oficina	64 Mobiliario	SILLON FIJO DE MADERA	746487290003	29/12/2017	Regular	Activo
2702	SEDE CENTRAL	74 Oficina	64 Mobiliario	SILLON FIJO DE MADERA CON BRAZOS	746487290004	18/12/2019	Regular	Activo
2703	SEDE CENTRAL	74 Oficina	64 Mobiliario	SILLON FIJO DE MADERA CON BRAZOS	746487290005	18/12/2019	Regular	Activo
2704	SEDE CENTRAL	74 Oficina	64 Mobiliario	SILLON FIJO DE MADERA TAPIZADO EN CUERINA	746487290001	30/12/2016	Regular	Activo
2705	SEDE CENTRAL	74 Oficina	64 Mobiliario	SILLON FIJO DE METAL	746487970001	30/03/2018	Regular	Activo

N°	Nombre del Local	Grupo	Clase	Denominación del bien	Código Patrimonial	Fecha de Adquisición	Estado	Condición
	A	B	C	D	E	F	G	H
2706	SEDE CENTRAL	74 Oficina	64 Mobiliario	SILLON GIRATORIO (OTROS)	746488310001	28/06/2016	Regular	Activo
2707	SEDE CENTRAL	74 Oficina	64 Mobiliario	SILLON GIRATORIO (OTROS)	746488310002	28/06/2016	Regular	Activo
2708	SEDE CENTRAL	74 Oficina	64 Mobiliario	SILLON GIRATORIO DE METAL	746489330021	30/04/2018	Regular	Activo
2709	SEDE CENTRAL	74 Oficina	64 Mobiliario	SILLON GIRATORIO DE METAL	746489330022	30/04/2018	Regular	Activo
2710	SEDE CENTRAL	74 Oficina	64 Mobiliario	SILLON GIRATORIO DE METAL	746489330023	30/04/2018	Regular	Activo
2711	SEDE CENTRAL	74 Oficina	64 Mobiliario	SILLON GIRATORIO DE METAL	746489330024	30/04/2018	Regular	Activo
2712	SEDE CENTRAL	74 Oficina	64 Mobiliario	SILLON GIRATORIO DE METAL	746489330025	30/04/2018	Regular	Activo
2713	SEDE CENTRAL	74 Oficina	64 Mobiliario	SILLON GIRATORIO DE METAL	746489330027	30/04/2018	Regular	Activo
2714	SEDE CENTRAL	74 Oficina	64 Mobiliario	SILLON GIRATORIO DE METAL	746489330033	30/04/2018	Regular	Activo
2715	SEDE CENTRAL	74 Oficina	64 Mobiliario	SILLON GIRATORIO DE METAL	746489330034	30/04/2018	Regular	Activo
2716	SEDE CENTRAL	74 Oficina	64 Mobiliario	SILLON GIRATORIO DE METAL	746489330047	30/04/2018	Regular	Activo
2717	SEDE CENTRAL	74 Oficina	64 Mobiliario	SILLON GIRATORIO DE METAL	746489330049	30/04/2018	Regular	Activo
2718	SEDE CENTRAL	74 Oficina	64 Mobiliario	SILLON GIRATORIO DE METAL	746489330050	30/04/2018	Regular	Activo
2719	SEDE CENTRAL	74 Oficina	64 Mobiliario	SILLON GIRATORIO DE METAL	746489330053	30/04/2018	Regular	Activo
2720	SEDE CENTRAL	74 Oficina	64 Mobiliario	SILLON GIRATORIO DE METAL	746489330057	30/04/2018	Regular	Activo
2721	SEDE CENTRAL	74 Oficina	64 Mobiliario	SILLON GIRATORIO DE METAL	746489330059	30/04/2018	Regular	Activo
2722	SEDE CENTRAL	74 Oficina	64 Mobiliario	SILLON GIRATORIO DE METAL	746489330062	30/04/2018	Regular	Activo
2723	SEDE CENTRAL	74 Oficina	64 Mobiliario	SILLON GIRATORIO DE METAL	746489330067	30/04/2018	Regular	Activo
2724	SEDE CENTRAL	74 Oficina	64 Mobiliario	SILLON GIRATORIO DE METAL	746489330068	30/04/2018	Regular	Activo
2725	SEDE CENTRAL	74 Oficina	64 Mobiliario	SILLON GIRATORIO DE METAL CON RESPALDAR DE 57 cm DE ALTO	746489330001	2/11/2016	Regular	Activo
2726	SEDE CENTRAL	74 Oficina	64 Mobiliario	SILLON GIRATORIO DE METAL CON RESPALDAR DE 57 cm DE ALTO	746489330002	28/06/2016	Regular	Activo
2727	SEDE CENTRAL	74 Oficina	64 Mobiliario	SILLON GIRATORIO DE METAL CON RESPALDAR DE 57 cm DE ALTO	746489330003	28/06/2016	Regular	Activo
2728	SEDE CENTRAL	74 Oficina	64 Mobiliario	SILLON GIRATORIO DE METAL CON RESPALDAR DE 57 cm DE ALTO	746489330004	28/06/2016	Regular	Activo

N°	Nombre del Local	Grupo	Clase	Denominación del bien	Código Patrimonial	Fecha de Adquisición	Estado	Condición
	A	B	C	D	E	F	G	H
2729	SEDE CENTRAL	74 Oficina	64 Mobiliario	SILLON GIRATORIO DE METAL CON RESPALDAR DE 57 cm DE ALTO	746489330007	28/06/2016	Regular	Activo
2730	SEDE CENTRAL	74 Oficina	64 Mobiliario	SILLON GIRATORIO DE METAL CON RESPALDAR DE 57 cm DE ALTO	746489330008	28/06/2016	Regular	Activo
2731	SEDE CENTRAL	74 Oficina	64 Mobiliario	SILLON GIRATORIO DE METAL CON RESPALDAR DE 57 cm DE ALTO	746489330009	28/06/2016	Regular	Activo
2732	SEDE CENTRAL	74 Oficina	64 Mobiliario	SILLON GIRATORIO DE METAL CON RESPALDAR DE 57 cm DE ALTO	746489330010	28/06/2016	Regular	Activo
2733	SEDE CENTRAL	74 Oficina	64 Mobiliario	SILLON GIRATORIO DE METAL CON RESPALDAR DE 57 cm DE ALTO	746489330011	28/06/2016	Regular	Activo
2734	SEDE CENTRAL	74 Oficina	64 Mobiliario	SILLON GIRATORIO DE METAL CON RESPALDAR DE 57 cm DE ALTO	746489330012	28/06/2016	Regular	Activo
2735	SEDE CENTRAL	74 Oficina	64 Mobiliario	SILLON GIRATORIO DE METAL CON RESPALDAR DE 57 cm DE ALTO	746489330013	28/06/2016	Regular	Activo
2736	SEDE CENTRAL	74 Oficina	64 Mobiliario	SILLON GIRATORIO DE METAL CON RESPALDAR DE 57 cm DE ALTO	746489330014	26/06/2016	Regular	Activo
2737	SEDE CENTRAL	74 Oficina	64 Mobiliario	SILLON GIRATORIO DE METAL CON RESPALDAR DE 57 cm DE ALTO	746489330015	28/06/2016	Regular	Activo
2738	SEDE CENTRAL	74 Oficina	08 Cómputo	SISTEMA DE ALMACENAMIENTO DE DISCOS EXTERNOS	740893870001	8/07/2019	Regular	Activo
2739	SEDE CENTRAL	74 Oficina	08 Cómputo	SISTEMA DE ALMACENAMIENTO DE DISCOS EXTERNOS	740893870002	30/10/2019	Regular	Activo
2740	SEDE CENTRAL	88 Seguridad Industrial	22 Equipo	SISTEMA DE DETECCION CONTRA INCENDIOS	882295370001	7/12/2016	Regular	Activo
2741	SEDE CENTRAL	95 Telecomunicaciones	22 Equipo	SISTEMA DE PROTECCION Y SEGURIDAD PARA RED	952278320001	14/12/2018	Regular	Activo
2742	SEDE CENTRAL	95 Telecomunicaciones	22 Equipo	SISTEMA DE PROTECCION Y SEGURIDAD PARA RED	952278320002	9/09/2020	Bueno	Activo
2743	SEDE CENTRAL	95 Telecomunicaciones	22 Equipo	SISTEMA DE PROYECCION MULTIMEDIA - PROYECTOR MULTIMEDIA 3000 lm	952278340001	4/08/2016	Regular	Activo
2744	SEDE CENTRAL	95 Telecomunicaciones	22 Equipo	SISTEMA DE PROYECCION MULTIMEDIA - PROYECTOR MULTIMEDIA 3000 lm	952278340002	8/03/2017	Regular	Activo
2745	SEDE CENTRAL	95 Telecomunicaciones	22 Equipo	SISTEMA DE PROYECCION MULTIMEDIA - PROYECTOR MULTIMEDIA 3000 lm	952278340003	8/03/2017	Regular	Activo
2746	SEDE CENTRAL	95 Telecomunicaciones	22 Equipo	SISTEMA DE PROYECCION MULTIMEDIA - PROYECTOR MULTIMEDIA 3000 lm	952278340004	8/03/2017	Regular	Activo
2747	SEDE CENTRAL	95 Telecomunicaciones	22 Equipo	SISTEMA DE PROYECCION MULTIMEDIA - PROYECTOR MULTIMEDIA 3000 lm	952278340005	8/03/2017	Regular	Activo
2748	SEDE CENTRAL	95 Telecomunicaciones	22 Equipo	SISTEMA DE PROYECCION MULTIMEDIA - PROYECTOR MULTIMEDIA 3000 lm	952278340006	8/03/2017	Regular	Activo

N°	Nombre del Local	Grupo	Clase	Denominación del bien	Código Patrimonial	Fecha de Adquisición	Estado	Condición
	A	B	C	D	E	F	G	H
2749	SEDE CENTRAL	95 Telecomunicaciones	22 Equipo	SISTEMA DE PROYECCION MULTIMEDIA - PROYECTOR MULTIMEDIA 3000 lm	952278340007	8/03/2017	Regular	Activo
2750	SEDE CENTRAL	95 Telecomunicaciones	22 Equipo	SISTEMA DE PROYECCION MULTIMEDIA - PROYECTOR MULTIMEDIA 3000 lm	952278340008	8/03/2017	Regular	Activo
2751	SEDE CENTRAL	95 Telecomunicaciones	22 Equipo	SISTEMA DE PROYECCION MULTIMEDIA - PROYECTOR MULTIMEDIA 3000 lm	952278340009	8/03/2017	Regular	Activo
2752	SEDE CENTRAL	95 Telecomunicaciones	22 Equipo	SISTEMA DE PROYECCIÓN MULTIMEDIA - PROYECTOR MULTIMEDIA PORTÁTIL HD	952278340010	29/10/2018	Regular	Activo
2753	SEDE CENTRAL	95 Telecomunicaciones	22 Equipo	SISTEMA DE PROYECCIÓN MULTIMEDIA - PROYECTOR MULTIMEDIA PORTÁTIL HD	952278340011	6/12/2019	Regular	Activo
2754	SEDE CENTRAL	95 Telecomunicaciones	22 Equipo	SISTEMA DE PROYECCIÓN MULTIMEDIA - PROYECTOR MULTIMEDIA PORTÁTIL HD	952278340012	6/12/2019	Regular	Activo
2755	SEDE CENTRAL	95 Telecomunicaciones	22 Equipo	SISTEMA DE PROYECCIÓN MULTIMEDIA - PROYECTOR MULTIMEDIA PORTÁTIL HD	952278340013	6/12/2019	Regular	Activo
2756	SEDE CENTRAL	95 Telecomunicaciones	22 Equipo	SISTEMA DE PROYECCIÓN MULTIMEDIA - PROYECTOR MULTIMEDIA PORTÁTIL HD	952278340014	6/12/2019	Regular	Activo
2757	SEDE CENTRAL	95 Telecomunicaciones	22 Equipo	SISTEMA DE PROYECCIÓN MULTIMEDIA - PROYECTOR MULTIMEDIA PORTÁTIL HD	952278340015	6/12/2019	Regular	Activo
2758	SEDE CENTRAL	95 Telecomunicaciones	22 Equipo	SISTEMA DE PROYECCIÓN MULTIMEDIA - PROYECTOR MULTIMEDIA PORTÁTIL HD	952278340016	6/12/2019	Regular	Activo
2759	SEDE CENTRAL	95 Telecomunicaciones	22 Equipo	SISTEMA DE VIDEOCONFERENCIA	952279000001	31/01/2020	Bueno	Activo
2760	SEDE CENTRAL	95 Telecomunicaciones	22 Equipo	SISTEMA DE VIDEOCONFERENCIA	952279000002	31/01/2020	Bueno	Activo
2761	SEDE CENTRAL	95 Telecomunicaciones	22 Equipo	SISTEMA DE VIDEOCONFERENCIA	952279000003	31/01/2020	Bueno	Activo
2762	SEDE CENTRAL	95 Telecomunicaciones	22 Equipo	SISTEMA DE VIDEOCONFERENCIA	952279000004	31/01/2020	Bueno	Activo
2763	SEDE CENTRAL	74 Oficina	64 Mobiliario	SOFA DE MADERA DE 3 CUERPOS	746490010001	29/12/2017	Regular	Activo
2764	SEDE CENTRAL	74 Oficina	08 Cómputo	SOLUCION DE ALMACENAMIENTO EXTERNO	740894810001	25/09/2016	Regular	Activo
2765	SEDE CENTRAL	74 Oficina	08 Cómputo	SOLUCION DE ALMACENAMIENTO EXTERNO	740894810002	25/09/2016	Regular	Activo
2766	SEDE CENTRAL	46 Electricidad y Electrónica	22 Equipo	SUPRESOR DE VOLTAJE TRANSITORIO	462289810001	25/01/2019	Regular	Activo

N°	Nombre del Local	Grupo	Clase	Denominación del bien	Código Patrimonial	Fecha de Adquisición	Estado	Condición
	A	B	C	D	E	F	G	H
2767	SEDE CENTRAL	46 Electricidad y Electrónica	22 Equipo	SUPRESOR DE VOLTAJE TRANSITORIO	462289810002	25/01/2019	Regular	Activo
2768	SEDE CENTRAL	74 Oficina	22 Equipo	SURTIDOR DE AGUA ELECTRICO - DISPENSADOR ELECTRICO AGUA CALIENTE - FRIA	742299890002	21/12/2016	Regular	Activo
2769	SEDE CENTRAL	74 Oficina	22 Equipo	SURTIDOR DE AGUA ELECTRICO - DISPENSADOR ELECTRICO AGUA CALIENTE - FRIA	742299890003	30/03/2018	Regular	Activo
2770	SEDE CENTRAL	74 Oficina	22 Equipo	SURTIDOR DE AGUA ELECTRICO - DISPENSADOR ELECTRICO AGUA CALIENTE - FRIA	742299890004	30/03/2018	Regular	Activo
2771	SEDE CENTRAL	74 Oficina	22 Equipo	SURTIDOR DE AGUA ELECTRICO - DISPENSADOR ELECTRICO AGUA CALIENTE - FRIA	742299890005	8/05/2019	Regular	Activo
2772	SEDE CENTRAL	74 Oficina	22 Equipo	SURTIDOR DE AGUA ELECTRICO - DISPENSADOR ELECTRICO AGUA CALIENTE - FRIA	742299890006	11/12/2019	Regular	Activo
2773	SEDE CENTRAL	74 Oficina	22 Equipo	SURTIDOR DE AGUA ELECTRICO - DISPENSADOR ELECTRICO AGUA CALIENTE - FRIA	742299890007	11/12/2019	Regular	Activo
2774	SEDE CENTRAL	74 Oficina	22 Equipo	SURTIDOR DE AGUA ELECTRICO - DISPENSADOR ELECTRICO AGUA CALIENTE - FRIA	742299890008	11/12/2019	Regular	Activo
2775	SEDE CENTRAL	74 Oficina	22 Equipo	SURTIDOR DE AGUA ELECTRICO - DISPENSADOR ELECTRICO AGUA CALIENTE - FRIA	742299890009	11/12/2019	Regular	Activo
2776	SEDE CENTRAL	74 Oficina	22 Equipo	SURTIDOR DE AGUA ELECTRICO - DISPENSADOR ELECTRICO AGUA CALIENTE - FRIA	742299890010	23/12/2019	Regular	Activo
2777	SEDE CENTRAL	74 Oficina	22 Equipo	SURTIDOR DE AGUA ELECTRICO - DISPENSADOR ELECTRICO AGUA CALIENTE - FRIA	742299890011	23/12/2019	Regular	Activo
2778	SEDE CENTRAL	74 Oficina	22 Equipo	SURTIDOR DE AGUA ELECTRICO - DISPENSADOR ELECTRICO AGUA CALIENTE - FRIA	742299890012	23/12/2019	Regular	Activo
2779	SEDE OROPÉNDOLAS	95 Telecomunicaciones	22 Equipo	SWITCH PARA RED DE 24 PUERTOS	952281170001	5/06/2016	Regular	Activo
2780	SEDE OROPÉNDOLAS	95 Telecomunicaciones	22 Equipo	SWITCH PARA RED DE 24 PUERTOS	952281170002	5/06/2016	Regular	Activo
2781	SEDE OROPÉNDOLAS	95 Telecomunicaciones	22 Equipo	SWITCH PARA RED DE 24 PUERTOS	952281170003	5/06/2016	Regular	Activo
2782	SEDE OROPÉNDOLAS	95 Telecomunicaciones	22 Equipo	SWITCH PARA RED DE 24 PUERTOS	952281170004	5/06/2016	Regular	Activo
2783	SEDE OROPÉNDOLAS	95 Telecomunicaciones	22 Equipo	SWITCH PARA RED DE 24 PUERTOS	952281170005	16/06/2016	Regular	Activo
2784	SEDE OROPÉNDOLAS	95 Telecomunicaciones	22 Equipo	SWITCH PARA RED DE 24 PUERTOS	952281170007	16/06/2016	Regular	Activo
2785	SEDE OROPÉNDOLAS	95 Telecomunicaciones	22 Equipo	SWITCH PARA RED DE 24 PUERTOS	952281170008	16/06/2016	Regular	Activo

N°	Nombre del Local	Grupo	Clase	Denominación del bien	Código Patrimonial	Fecha de Adquisición	Estado	Condición
	A	B	C	D	E	F	G	H
2786	SEDE OROPÉNDOLAS	95 Telecomunicaciones	22 Equipo	SWITCH PARA RED DE 24 PUERTOS	952281170009	16/06/2016	Regular	Activo
2787	SEDE OROPÉNDOLAS	95 Telecomunicaciones	22 Equipo	SWITCH PARA RED DE 24 PUERTOS	952281170011	9/12/2016	Regular	Activo
2788	SEDE OROPÉNDOLAS	95 Telecomunicaciones	22 Equipo	SWITCH PARA RED DE 24 PUERTOS	952281170012	16/06/2016	Regular	Activo
2789	SEDE OROPÉNDOLAS	95 Telecomunicaciones	22 Equipo	SWITCH PARA RED DE 24 PUERTOS	952281170013	16/06/2016	Regular	Activo
2790	SEDE OROPÉNDOLAS	95 Telecomunicaciones	22 Equipo	SWITCH PARA RED DE 24 PUERTOS	952281170015	1/09/2017	Regular	Activo
2791	SEDE OROPÉNDOLAS	95 Telecomunicaciones	22 Equipo	SWITCH PARA RED DE 24 PUERTOS	952281170016	1/09/2017	Regular	Activo
2792	SEDE OROPÉNDOLAS	95 Telecomunicaciones	22 Equipo	SWITCH PARA RED DE 24 PUERTOS	952281170020	31/12/2018	Regular	Activo
2793	SEDE OROPÉNDOLAS	95 Telecomunicaciones	22 Equipo	SWITCH PARA RED DE 4 PUERTOS	952281170006	19/09/2016	Regular	Activo
2794	SEDE OROPÉNDOLAS	95 Telecomunicaciones	22 Equipo	SWITCH PARA RED DE 4 PUERTOS	952281170010	19/09/2016	Regular	Activo
2795	SEDE OROPÉNDOLAS	95 Telecomunicaciones	22 Equipo	SWITCH PARA RED DE 48 PUERTOS	952281170030	29/11/2024	Bueno	Activo
2796	SEDE OROPÉNDOLAS	95 Telecomunicaciones	22 Equipo	SWITCH PARA RED DE 48 PUERTOS	952281170031	29/11/2024	Bueno	Activo
2797	SEDE OROPÉNDOLAS	95 Telecomunicaciones	22 Equipo	SWITCH PARA RED DE 48 PUERTOS	952281170032	29/11/2024	Bueno	Activo
2798	SEDE OROPÉNDOLAS	95 Telecomunicaciones	22 Equipo	SWITCH PARA RED DE 48 PUERTOS	952281170033	29/11/2024	Bueno	Activo
2799	SEDE OROPÉNDOLAS	95 Telecomunicaciones	22 Equipo	SWITCH PARA RED DE 48 PUERTOS TIPO CAPA 2	952281170018	29/01/2018	Regular	Activo
2800	SEDE OROPÉNDOLAS	95 Telecomunicaciones	22 Equipo	SWITCH PARA RED DE 48 PUERTOS TIPO CAPA 2	952281170019	29/01/2018	Regular	Activo
2801	SEDE OROPÉNDOLAS	95 Telecomunicaciones	22 Equipo	SWITCH PARA RED DE 48 PUERTOS TIPO CAPA 2	952281170021	28/02/2019	Regular	Activo
2802	SEDE OROPÉNDOLAS	95 Telecomunicaciones	22 Equipo	SWITCH PARA RED DE 48 PUERTOS TIPO CAPA 2	952281170022	28/02/2019	Regular	Activo
2803	SEDE OROPÉNDOLAS	95 Telecomunicaciones	22 Equipo	SWITCH PARA RED DE 48 PUERTOS TIPO CAPA 2	952281170023	28/02/2019	Regular	Activo
2804	SEDE OROPÉNDOLAS	95 Telecomunicaciones	22 Equipo	SWITCH PARA RED DE 48 PUERTOS TIPO CAPA 2	952281170024	28/02/2019	Regular	Activo
2805	SEDE OROPÉNDOLAS	95 Telecomunicaciones	22 Equipo	SWITCH PARA RED DE 48 PUERTOS TIPO CAPA 2	952281170025	28/02/2019	Regular	Activo
2806	SEDE OROPÉNDOLAS	95 Telecomunicaciones	22 Equipo	SWITCH PARA RED DE 48 PUERTOS TIPO CAPA 2	952281170026	28/02/2019	Regular	Activo
2807	SEDE OROPÉNDOLAS	95 Telecomunicaciones	22 Equipo	SWITCH PARA RED DE 48 PUERTOS TIPO CAPA 2	952281170027	28/02/2019	Regular	Activo
2808	SEDE OROPÉNDOLAS	95 Telecomunicaciones	22 Equipo	SWITCH PARA RED DE 48 PUERTOS TIPO CAPA 2	952281170028	28/02/2019	Regular	Activo

N°	Nombre del Local	Grupo	Clase	Denominación del bien	Código Patrimonial	Fecha de Adquisición	Estado	Condición
	A	B	C	D	E	F	G	H
2809	SEDE OROPÉNDOLAS	95 Telecomunicaciones	22 Equipo	SWITCH PARA RED DE 52 PUERTOS	952281170029	28/02/2019	Regular	Activo
2810	SEDE OROPÉNDOLAS	95 Telecomunicaciones	22 Equipo	SWITCH PARA RED DE 8 PUERTOS	952281170014	16/02/2017	Regular	Activo
2811	SEDE OROPÉNDOLAS	95 Telecomunicaciones	22 Equipo	SWITCHER DE VIDEO DIGITAL	952280980001	22/08/2022	Bueno	Activo
2812	SEDE OROPÉNDOLAS	95 Telecomunicaciones	22 Equipo	TABLERO ELECTRICO DE DISTRIBUCION	952281740001	25/01/2019	Regular	Activo
2813	SEDE OROPÉNDOLAS	95 Telecomunicaciones	22 Equipo	TABLERO ELECTRICO DE DISTRIBUCION	952281740002	25/01/2019	Regular	Activo
2814	SEDE OROPÉNDOLAS	95 Telecomunicaciones	22 Equipo	TABLERO ELECTRICO DE DISTRIBUCION	952281740003	25/01/2019	Regular	Activo
2815	SEDE OROPÉNDOLAS	95 Telecomunicaciones	22 Equipo	TABLERO ELECTRICO DE DISTRIBUCION	952281740004	25/01/2019	Regular	Activo
2816	SEDE OROPÉNDOLAS	95 Telecomunicaciones	22 Equipo	TABLERO ELECTRICO DE DISTRIBUCION	952281740005	21/02/2019	Regular	Activo
2817	SEDE CENTRAL	74 Oficina	08 Cómputo	TABLETA PAD	740894930002	10/11/2017	Regular	Activo
2818	SEDE CENTRAL	74 Oficina	08 Cómputo	TABLETA PAD	740894930003	10/11/2017	Regular	Activo
2819	SEDE CENTRAL	74 Oficina	08 Cómputo	TABLETA PAD	740894930004	10/11/2017	Regular	Activo
2820	SEDE CENTRAL	74 Oficina	08 Cómputo	TABLETA PAD	740894930005	10/11/2017	Regular	Activo
2821	SEDE CENTRAL	74 Oficina	08 Cómputo	TABLETA PAD	740894930007	10/11/2017	Regular	Activo
2822	SEDE CENTRAL	74 Oficina	08 Cómputo	TABLETA PAD	740894930008	20/12/2019	Regular	Activo
2823	SEDE CENTRAL	74 Oficina	08 Cómputo	TABLETA PAD	740894930009	20/12/2019	Regular	Activo
2824	SEDE CENTRAL	74 Oficina	08 Cómputo	TABLETA PAD	740894930010	20/12/2019	Regular	Activo
2825	SEDE CENTRAL	74 Oficina	08 Cómputo	TABLETA PAD	740894930011	20/12/2019	Regular	Activo
2826	SEDE CENTRAL	74 Oficina	08 Cómputo	TABLETA PAD	740894930012	20/12/2019	Regular	Activo
2827	SEDE CENTRAL	74 Oficina	08 Cómputo	TABLETA PAD	740894930013	20/12/2019	Regular	Activo
2828	SEDE CENTRAL	74 Oficina	08 Cómputo	TABLETA PAD	740894930014	20/12/2019	Regular	Activo
2829	SEDE CENTRAL	74 Oficina	08 Cómputo	TABLETA PAD	740894930015	20/10/2020	Bueno	Activo
2830	SEDE CENTRAL	74 Oficina	08 Cómputo	TABLETA PAD	740894930016	20/10/2020	Bueno	Activo
2831	SEDE CENTRAL	74 Oficina	08 Cómputo	TECLADO - KEYBOARD	740895000001	2/03/2017	Regular	Activo

N°	Nombre del Local	Grupo	Clase	Denominación del bien	Código Patrimonial	Fecha de Adquisición	Estado	Condición
	A	B	C	D	E	F	G	H
2832	SEDE CENTRAL	74 Oficina	08 Cómputo	TECLADO - KEYBOARD	740895000002	2/03/2017	Regular	Activo
2833	SEDE CÉNTRICA	74 Oficina	08 Cómputo	TECLADO - KEYBOARD	740895000003	2/03/2017	Regular	Activo
2834	SEDE CENTRAL	74 Oficina	08 Cómputo	TECLADO - KEYBOARD	740895000004	2/03/2017	Regular	Activo
2835	SEDE CENTRAL	74 Oficina	08 Cómputo	TECLADO - KEYBOARD	740895000006	2/03/2017	Regular	Activo
2836	SEDE CENTRAL	74 Oficina	08 Cómputo	TECLADO - KEYBOARD	740895000009	2/03/2017	Regular	Activo
2837	SEDE CÉNTRICA	74 Oficina	08 Cómputo	TECLADO - KEYBOARD	740895000010	2/03/2017	Regular	Activo
2838	SEDE CENTRAL	74 Oficina	08 Cómputo	TECLADO - KEYBOARD	740895000011	2/03/2017	Regular	Activo
2839	SEDE CENTRAL	74 Oficina	08 Cómputo	TECLADO - KEYBOARD	740895000012	2/03/2017	Regular	Activo
2840	SEDE CENTRAL	74 Oficina	08 Cómputo	TECLADO - KEYBOARD	740895000013	2/03/2017	Regular	Activo
2841	SEDE CENTRAL	74 Oficina	08 Cómputo	TECLADO - KEYBOARD	740895000014	2/03/2017	Regular	Activo
2842	SEDE CENTRAL	74 Oficina	08 Cómputo	TECLADO - KEYBOARD	740895000015	2/03/2017	Regular	Activo
2843	SEDE CENTRAL	74 Oficina	08 Cómputo	TECLADO - KEYBOARD	740895000016	2/03/2017	Regular	Activo
2844	SEDE CENTRAL	74 Oficina	08 Cómputo	TECLADO - KEYBOARD	740895000017	2/03/2017	Regular	Activo
2845	SEDE CENTRAL	74 Oficina	08 Cómputo	TECLADO - KEYBOARD	740895000018	2/03/2017	Regular	Activo
2846	SEDE CENTRAL	74 Oficina	08 Cómputo	TECLADO - KEYBOARD	740895000019	2/03/2017	Regular	Activo
2847	SEDE CENTRAL	74 Oficina	08 Cómputo	TECLADO - KEYBOARD	740895000020	2/03/2017	Regular	Activo
2848	SEDE CENTRAL	74 Oficina	08 Cómputo	TECLADO - KEYBOARD	740895000021	2/03/2017	Regular	Activo
2849	SEDE CENTRAL	74 Oficina	08 Cómputo	TECLADO - KEYBOARD	740895000022	2/03/2017	Regular	Activo
2850	SEDE CENTRAL	74 Oficina	08 Cómputo	TECLADO - KEYBOARD	740895000023	2/03/2017	Regular	Activo
2851	SEDE CENTRAL	74 Oficina	08 Cómputo	TECLADO - KEYBOARD	740895000024	2/03/2017	Regular	Activo
2852	SEDE CENTRAL	74 Oficina	08 Cómputo	TECLADO - KEYBOARD	740895000025	2/03/2017	Regular	Activo
2853	SEDE CENTRAL	74 Oficina	08 Cómputo	TECLADO - KEYBOARD	740895000026	2/03/2017	Regular	Activo
2854	SEDE CENTRAL	74 Oficina	08 Cómputo	TECLADO - KEYBOARD	740895000027	2/03/2017	Regular	Activo

N°	Nombre del Local	Grupo	Clase	Denominación del bien	Código Patrimonial	Fecha de Adquisición	Estado	Condición
	A	B	C	D	E	F	G	H
2855	SEDE CENTRAL	74 Oficina	08 Cómputo	TECLADO - KEYBOARD	740895000029	2/03/2017	Regular	Activo
2856	SEDE CENTRAL	74 Oficina	08 Cómputo	TECLADO - KEYBOARD	740895000031	2/03/2017	Regular	Activo
2857	SEDE CENTRAL	74 Oficina	08 Cómputo	TECLADO - KEYBOARD	740895000033	2/03/2017	Regular	Activo
2858	SEDE CENTRAL	74 Oficina	08 Cómputo	TECLADO - KEYBOARD	740895000034	2/03/2017	Regular	Activo
2859	SEDE CENTRAL	74 Oficina	08 Cómputo	TECLADO - KEYBOARD	740895000035	2/03/2017	Regular	Activo
2860	SEDE CENTRAL	74 Oficina	08 Cómputo	TECLADO - KEYBOARD	740895000036	2/03/2017	Regular	Activo
2861	SEDE CÉNTRICA	74 Oficina	08 Cómputo	TECLADO - KEYBOARD	740895000037	2/03/2017	Regular	Activo
2862	SEDE CÉNTRICA	74 Oficina	08 Cómputo	TECLADO - KEYBOARD	740895000038	2/03/2017	Regular	Activo
2863	SEDE CÉNTRICA	74 Oficina	08 Cómputo	TECLADO - KEYBOARD	740895000039	2/03/2017	Regular	Activo
2864	SEDE CÉNTRICA	74 Oficina	08 Cómputo	TECLADO - KEYBOARD	740895000040	2/03/2017	Regular	Activo
2865	SEDE CENTRAL	74 Oficina	08 Cómputo	TECLADO - KEYBOARD	740895000041	2/03/2017	Regular	Activo
2866	SEDE CENTRAL	74 Oficina	08 Cómputo	TECLADO - KEYBOARD	740895000043	2/03/2017	Regular	Activo
2867	SEDE CENTRAL	74 Oficina	08 Cómputo	TECLADO - KEYBOARD	740895000044	2/03/2017	Regular	Activo
2868	SEDE CENTRAL	74 Oficina	08 Cómputo	TECLADO - KEYBOARD	740895000045	2/03/2017	Regular	Activo
2869	SEDE CENTRAL	74 Oficina	08 Cómputo	TECLADO - KEYBOARD	740895000046	2/03/2017	Regular	Activo
2870	SEDE CENTRAL	74 Oficina	08 Cómputo	TECLADO - KEYBOARD	740895000048	2/03/2017	Regular	Activo
2871	SEDE CÉNTRICA	74 Oficina	08 Cómputo	TECLADO - KEYBOARD	740895000050	2/03/2017	Regular	Activo
2872	SEDE CENTRAL	74 Oficina	08 Cómputo	TECLADO - KEYBOARD	740895000051	2/03/2017	Regular	Activo
2873	SEDE CENTRAL	74 Oficina	08 Cómputo	TECLADO - KEYBOARD	740895000053	2/03/2017	Regular	Activo
2874	SEDE CENTRAL	74 Oficina	08 Cómputo	TECLADO - KEYBOARD	740895000054	2/03/2017	Regular	Activo
2875	SEDE CENTRAL	74 Oficina	08 Cómputo	TECLADO - KEYBOARD	740895000055	2/03/2017	Regular	Activo
2876	SEDE CENTRAL	74 Oficina	08 Cómputo	TECLADO - KEYBOARD	740895000056	2/03/2017	Regular	Activo
2877	SEDE CÉNTRICA	74 Oficina	08 Cómputo	TECLADO - KEYBOARD	740895000058	2/03/2017	Regular	Activo

N°	Nombre del Local	Grupo	Clase	Denominación del bien	Código Patrimonial	Fecha de Adquisición	Estado	Condición
	A	B	C	D	E	F	G	H
2878	SEDE CENTRAL	74 Oficina	08 Cómputo	TECLADO - KEYBOARD	740895000059	2/03/2017	Regular	Activo
2879	SEDE CÉNTRICA	74 Oficina	08 Cómputo	TECLADO - KEYBOARD	740895000060	2/03/2017	Regular	Activo
2880	SEDE CENTRAL	74 Oficina	08 Cómputo	TECLADO - KEYBOARD	740895000061	2/03/2017	Regular	Activo
2881	SEDE CENTRAL	74 Oficina	08 Cómputo	TECLADO - KEYBOARD	740895000062	2/03/2017	Regular	Activo
2882	SEDE CÉNTRICA	74 Oficina	08 Cómputo	TECLADO - KEYBOARD	740895000063	2/03/2017	Regular	Activo
2883	SEDE CENTRAL	74 Oficina	08 Cómputo	TECLADO - KEYBOARD	740895000064	2/03/2017	Regular	Activo
2884	SEDE CENTRAL	74 Oficina	08 Cómputo	TECLADO - KEYBOARD	740895000065	2/03/2017	Regular	Activo
2885	SEDE CENTRAL	74 Oficina	08 Cómputo	TECLADO - KEYBOARD	740895000066	2/03/2017	Regular	Activo
2886	SEDE CENTRAL	74 Oficina	08 Cómputo	TECLADO - KEYBOARD	740895000067	2/03/2017	Regular	Activo
2887	SEDE CENTRAL	74 Oficina	08 Cómputo	TECLADO - KEYBOARD	740895000068	2/03/2017	Regular	Activo
2888	SEDE CENTRAL	74 Oficina	08 Cómputo	TECLADO - KEYBOARD	740895000069	2/03/2017	Regular	Activo
2889	SEDE CENTRAL	74 Oficina	08 Cómputo	TECLADO - KEYBOARD	740895000070	2/03/2017	Regular	Activo
2890	SEDE CENTRAL	74 Oficina	08 Cómputo	TECLADO - KEYBOARD	740895000072	2/03/2017	Regular	Activo
2891	SEDE CENTRAL	74 Oficina	08 Cómputo	TECLADO - KEYBOARD	740895000073	2/03/2017	Regular	Activo
2892	SEDE CÉNTRICA	74 Oficina	08 Cómputo	TECLADO - KEYBOARD	740895000074	2/03/2017	Regular	Activo
2893	SEDE CENTRAL	74 Oficina	08 Cómputo	TECLADO - KEYBOARD	740895000076	2/03/2017	Regular	Activo
2894	SEDE CENTRAL	74 Oficina	08 Cómputo	TECLADO - KEYBOARD	740895000078	2/03/2017	Regular	Activo
2895	SEDE CENTRAL	74 Oficina	08 Cómputo	TECLADO - KEYBOARD	740895000080	2/03/2017	Regular	Activo
2896	SEDE CENTRAL	74 Oficina	08 Cómputo	TECLADO - KEYBOARD	740895000081	2/03/2017	Regular	Activo
2897	SEDE CÉNTRICA	74 Oficina	08 Cómputo	TECLADO - KEYBOARD	740895000082	2/03/2017	Regular	Activo
2898	SEDE CÉNTRICA	74 Oficina	08 Cómputo	TECLADO - KEYBOARD	740895000083	2/03/2017	Regular	Activo
2899	SEDE CENTRAL	74 Oficina	08 Cómputo	TECLADO - KEYBOARD	740895000084	2/03/2017	Regular	Activo
2900	SEDE CENTRAL	74 Oficina	08 Cómputo	TECLADO - KEYBOARD	740895000085	2/03/2017	Regular	Activo

N°	Nombre del Local	Grupo	Clase	Denominación del bien	Código Patrimonial	Fecha de Adquisición	Estado	Condición
	A	B	C	D	E	F	G	H
2901	SEDE CENTRAL	74 Oficina	08 Cómputo	TECLADO - KEYBOARD	740895000086	2/03/2017	Regular	Activo
2902	SEDE CÉNTRICA	74 Oficina	08 Cómputo	TECLADO - KEYBOARD	740895000087	2/03/2017	Regular	Activo
2903	SEDE CÉNTRICA	74 Oficina	08 Cómputo	TECLADO - KEYBOARD	740895000088	2/03/2017	Regular	Activo
2904	SEDE CENTRAL	74 Oficina	08 Cómputo	TECLADO - KEYBOARD	740895000089	2/03/2017	Regular	Activo
2905	SEDE CENTRAL	74 Oficina	08 Cómputo	TECLADO - KEYBOARD	740895000090	2/03/2017	Regular	Activo
2906	SEDE CENTRAL	74 Oficina	08 Cómputo	TECLADO - KEYBOARD	740895000092	2/03/2017	Regular	Activo
2907	SEDE CENTRAL	74 Oficina	08 Cómputo	TECLADO - KEYBOARD	740895000093	2/03/2017	Regular	Activo
2908	SEDE CENTRAL	74 Oficina	08 Cómputo	TECLADO - KEYBOARD	740895000094	2/03/2017	Regular	Activo
2909	SEDE CENTRAL	74 Oficina	08 Cómputo	TECLADO - KEYBOARD	740895000095	2/03/2017	Regular	Activo
2910	SEDE CENTRAL	74 Oficina	08 Cómputo	TECLADO - KEYBOARD	740895000096	2/03/2017	Regular	Activo
2911	SEDE CENTRAL	74 Oficina	08 Cómputo	TECLADO - KEYBOARD	740895000097	2/03/2017	Regular	Activo
2912	SEDE CENTRAL	74 Oficina	08 Cómputo	TECLADO - KEYBOARD	740895000098	2/03/2017	Regular	Activo
2913	SEDE CÉNTRICA	74 Oficina	08 Cómputo	TECLADO - KEYBOARD	740895000099	2/03/2017	Regular	Activo
2914	SEDE CENTRAL	74 Oficina	08 Cómputo	TECLADO - KEYBOARD	740895000100	2/03/2017	Regular	Activo
2915	SEDE CENTRAL	74 Oficina	08 Cómputo	TECLADO - KEYBOARD	740895000102	2/03/2017	Regular	Activo
2916	SEDE CENTRAL	74 Oficina	08 Cómputo	TECLADO - KEYBOARD	740895000103	2/03/2017	Regular	Activo
2917	SEDE CENTRAL	74 Oficina	08 Cómputo	TECLADO - KEYBOARD	740895000106	2/03/2017	Regular	Activo
2918	SEDE CÉNTRICA	74 Oficina	08 Cómputo	TECLADO - KEYBOARD	740895000107	2/03/2017	Regular	Activo
2919	SEDE CENTRAL	74 Oficina	08 Cómputo	TECLADO - KEYBOARD	740895000108	2/03/2017	Regular	Activo
2920	SEDE CENTRAL	74 Oficina	08 Cómputo	TECLADO - KEYBOARD	740895000109	2/03/2017	Regular	Activo
2921	SEDE CENTRAL	74 Oficina	08 Cómputo	TECLADO - KEYBOARD	740895000110	2/03/2017	Regular	Activo
2922	SEDE CENTRAL	74 Oficina	08 Cómputo	TECLADO - KEYBOARD	740895000111	2/03/2017	Regular	Activo
2923	SEDE CÉNTRICA	74 Oficina	08 Cómputo	TECLADO - KEYBOARD	740895000112	2/03/2017	Regular	Activo

N°	Nombre del Local	Grupo	Clase	Denominación del bien	Código Patrimonial	Fecha de Adquisición	Estado	Condición
	A	B	C	D	E	F	G	H
2924	SEDE CENTRAL	74 Oficina	08 Cómputo	TECLADO - KEYBOARD	740895000114	2/03/2017	Regular	Activo
2925	SEDE CENTRAL	74 Oficina	08 Cómputo	TECLADO - KEYBOARD	740895000115	19/10/2018	Regular	Activo
2926	SEDE CENTRAL	74 Oficina	08 Cómputo	TECLADO - KEYBOARD	740895000116	19/10/2018	Regular	Activo
2927	SEDE CENTRAL	74 Oficina	08 Cómputo	TECLADO - KEYBOARD	740895000117	19/10/2018	Regular	Activo
2928	SEDE CENTRAL	74 Oficina	08 Cómputo	TECLADO - KEYBOARD	740895000118	19/10/2018	Regular	Activo
2929	SEDE CÉNTRICA	74 Oficina	08 Cómputo	TECLADO - KEYBOARD	740895000119	19/10/2018	Regular	Activo
2930	SEDE CENTRAL	74 Oficina	08 Cómputo	TECLADO - KEYBOARD	740895000120	19/10/2018	Regular	Activo
2931	SEDE CENTRAL	74 Oficina	08 Cómputo	TECLADO - KEYBOARD	740895000121	19/10/2018	Regular	Activo
2932	SEDE CENTRAL	74 Oficina	08 Cómputo	TECLADO - KEYBOARD	740895000122	19/10/2018	Regular	Activo
2933	SEDE CENTRAL	74 Oficina	08 Cómputo	TECLADO - KEYBOARD	740895000123	19/10/2018	Regular	Activo
2934	SEDE CENTRAL	74 Oficina	08 Cómputo	TECLADO - KEYBOARD	740895000124	19/10/2018	Regular	Activo
2935	SEDE CENTRAL	74 Oficina	08 Cómputo	TECLADO - KEYBOARD	740895000125	19/10/2018	Regular	Activo
2936	SEDE CÉNTRICA	74 Oficina	08 Cómputo	TECLADO - KEYBOARD	740895000126	19/10/2018	Regular	Activo
2937	SEDE CÉNTRICA	74 Oficina	08 Cómputo	TECLADO - KEYBOARD	740895000127	19/10/2018	Regular	Activo
2938	SEDE CENTRAL	74 Oficina	08 Cómputo	TECLADO - KEYBOARD	740895000128	19/10/2018	Regular	Activo
2939	SEDE CENTRAL	74 Oficina	08 Cómputo	TECLADO - KEYBOARD	740895000129	19/10/2018	Regular	Activo
2940	SEDE CENTRAL	74 Oficina	08 Cómputo	TECLADO - KEYBOARD	740895000130	19/10/2018	Regular	Activo
2941	SEDE CENTRAL	74 Oficina	08 Cómputo	TECLADO - KEYBOARD	740895000131	19/10/2018	Regular	Activo
2942	SEDE CÉNTRICA	74 Oficina	08 Cómputo	TECLADO - KEYBOARD	740895000132	19/10/2018	Regular	Activo
2943	SEDE CENTRAL	74 Oficina	08 Cómputo	TECLADO - KEYBOARD	740895000133	19/10/2018	Regular	Activo
2944	SEDE CENTRAL	74 Oficina	08 Cómputo	TECLADO - KEYBOARD	740895000134	19/10/2018	Regular	Activo
2945	SEDE CÉNTRICA	74 Oficina	08 Cómputo	TECLADO - KEYBOARD	740895000135	3/10/2018	Regular	Activo
2946	SEDE CENTRAL	74 Oficina	08 Cómputo	TECLADO - KEYBOARD	740895000136	3/10/2018	Regular	Activo

N°	Nombre del Local	Grupo	Clase	Denominación del bien	Código Patrimonial	Fecha de Adquisición	Estado	Condición
	A	B	C	D	E	F	G	H
2947	SEDE CENTRAL	74 Oficina	08 Cómputo	TECLADO - KEYBOARD	740895000138	3/10/2018	Regular	Activo
2948	SEDE CENTRAL	74 Oficina	08 Cómputo	TECLADO - KEYBOARD	740895000139	3/10/2018	Regular	Activo
2949	SEDE CENTRAL	74 Oficina	08 Cómputo	TECLADO - KEYBOARD	740895000140	3/10/2018	Regular	Activo
2950	SEDE CENTRAL	74 Oficina	08 Cómputo	TECLADO - KEYBOARD	740895000141	4/01/2019	Regular	Activo
2951	SEDE CENTRAL	74 Oficina	08 Cómputo	TECLADO - KEYBOARD	740895000142	4/01/2019	Regular	Activo
2952	SEDE CENTRAL	74 Oficina	08 Cómputo	TECLADO - KEYBOARD	740895000143	4/01/2019	Regular	Activo
2953	SEDE CENTRAL	74 Oficina	08 Cómputo	TECLADO - KEYBOARD	740895000144	4/01/2019	Regular	Activo
2954	SEDE CENTRAL	74 Oficina	08 Cómputo	TECLADO - KEYBOARD	740895000145	4/01/2019	Regular	Activo
2955	SEDE CENTRAL	74 Oficina	08 Cómputo	TECLADO - KEYBOARD	740895000146	4/01/2019	Regular	Activo
2956	SEDE CENTRAL	74 Oficina	08 Cómputo	TECLADO - KEYBOARD	740895000147	4/01/2019	Regular	Activo
2957	SEDE CENTRAL	74 Oficina	08 Cómputo	TECLADO - KEYBOARD	740895000148	4/01/2019	Regular	Activo
2958	SEDE CENTRAL	74 Oficina	08 Cómputo	TECLADO - KEYBOARD	740895000149	4/01/2019	Regular	Activo
2959	SEDE CENTRAL	74 Oficina	08 Cómputo	TECLADO - KEYBOARD	740895000150	4/01/2019	Regular	Activo
2960	SEDE CENTRAL	74 Oficina	08 Cómputo	TECLADO - KEYBOARD	740895000151	4/01/2019	Regular	Activo
2961	SEDE CENTRAL	74 Oficina	08 Cómputo	TECLADO - KEYBOARD	740895000152	4/01/2019	Regular	Activo
2962	SEDE CENTRAL	74 Oficina	08 Cómputo	TECLADO - KEYBOARD	740895000153	4/01/2019	Regular	Activo
2963	SEDE CENTRAL	74 Oficina	08 Cómputo	TECLADO - KEYBOARD	740895000154	4/01/2019	Regular	Activo
2964	SEDE CENTRAL	74 Oficina	08 Cómputo	TECLADO - KEYBOARD	740895000155	4/01/2019	Regular	Activo
2965	SEDE CENTRAL	74 Oficina	08 Cómputo	TECLADO - KEYBOARD	740895000156	4/01/2019	Regular	Activo
2966	SEDE CENTRAL	74 Oficina	08 Cómputo	TECLADO - KEYBOARD	740895000157	4/01/2019	Regular	Activo
2967	SEDE CENTRAL	74 Oficina	08 Cómputo	TECLADO - KEYBOARD	740895000158	4/01/2019	Regular	Activo
2968	SEDE CENTRAL	74 Oficina	08 Cómputo	TECLADO - KEYBOARD	740895000159	4/01/2019	Regular	Activo
2969	SEDE CENTRAL	74 Oficina	08 Cómputo	TECLADO - KEYBOARD	740895000160	4/01/2019	Regular	Activo

N°	Nombre del Local	Grupo	Clase	Denominación del bien	Código Patrimonial	Fecha de Adquisición	Estado	Condición
	A	B	C	D	E	F	G	H
2970	SEDE CENTRAL	74 Oficina	08 Cómputo	TECLADO - KEYBOARD	740895000161	20/11/2019	Regular	Activo
2971	SEDE CENTRAL	74 Oficina	08 Cómputo	TECLADO - KEYBOARD	740895000162	20/11/2019	Regular	Activo
2972	SEDE CENTRAL	74 Oficina	08 Cómputo	TECLADO - KEYBOARD	740895000163	20/11/2019	Regular	Activo
2973	SEDE CENTRAL	74 Oficina	08 Cómputo	TECLADO - KEYBOARD	740895000164	20/11/2019	Regular	Activo
2974	SEDE CENTRAL	74 Oficina	08 Cómputo	TECLADO - KEYBOARD	740895000165	20/11/2019	Regular	Activo
2975	SEDE CENTRAL	74 Oficina	08 Cómputo	TECLADO - KEYBOARD	740895000166	20/11/2019	Regular	Activo
2976	SEDE CENTRAL	74 Oficina	08 Cómputo	TECLADO - KEYBOARD	740895000167	20/11/2019	Regular	Activo
2977	SEDE CENTRAL	74 Oficina	08 Cómputo	TECLADO - KEYBOARD	740895000168	20/11/2019	Regular	Activo
2978	SEDE CENTRAL	74 Oficina	08 Cómputo	TECLADO - KEYBOARD	740895000169	20/11/2019	Regular	Activo
2979	SEDE CENTRAL	74 Oficina	08 Cómputo	TECLADO - KEYBOARD	740895000170	20/11/2019	Regular	Activo
2980	SEDE CENTRAL	74 Oficina	08 Cómputo	TECLADO - KEYBOARD	740895000171	20/11/2019	Regular	Activo
2981	SEDE CENTRAL	74 Oficina	08 Cómputo	TECLADO - KEYBOARD	740895000172	20/11/2019	Regular	Activo
2982	SEDE CENTRAL	74 Oficina	08 Cómputo	TECLADO - KEYBOARD	740895000173	20/11/2019	Regular	Activo
2983	SEDE CENTRAL	74 Oficina	08 Cómputo	TECLADO - KEYBOARD	740895000174	20/11/2019	Regular	Activo
2984	SEDE CÉNTRICA	74 Oficina	08 Cómputo	TECLADO - KEYBOARD	740895000175	20/11/2019	Regular	Activo
2985	SEDE CENTRAL	74 Oficina	08 Cómputo	TECLADO - KEYBOARD	740895000176	20/11/2019	Regular	Activo
2986	SEDE CÉNTRICA	74 Oficina	08 Cómputo	TECLADO - KEYBOARD	740895000177	20/11/2019	Regular	Activo
2987	SEDE CENTRAL	74 Oficina	08 Cómputo	TECLADO - KEYBOARD	740895000178	20/11/2019	Regular	Activo
2988	SEDE CENTRAL	74 Oficina	08 Cómputo	TECLADO - KEYBOARD	740895000179	20/11/2019	Regular	Activo
2989	SEDE CENTRAL	74 Oficina	08 Cómputo	TECLADO - KEYBOARD	740895000180	20/11/2019	Regular	Activo
2990	SEDE CÉNTRICA	74 Oficina	08 Cómputo	TECLADO - KEYBOARD	740895000181	20/11/2019	Regular	Activo
2991	SEDE CENTRAL	74 Oficina	08 Cómputo	TECLADO - KEYBOARD	740895000182	20/11/2019	Regular	Activo
2992	SEDE CENTRAL	74 Oficina	08 Cómputo	TECLADO - KEYBOARD	740895000183	20/11/2019	Regular	Activo

N°	Nombre del Local	Grupo	Clase	Denominación del bien	Código Patrimonial	Fecha de Adquisición	Estado	Condición
	A	B	C	D	E	F	G	H
2993	SEDE CENTRAL	74 Oficina	08 Cómputo	TECLADO - KEYBOARD	740895000184	20/11/2019	Regular	Activo
2994	SEDE CENTRAL	74 Oficina	08 Cómputo	TECLADO - KEYBOARD	740895000185	20/11/2019	Regular	Activo
2995	SEDE CÉNTRICA	74 Oficina	08 Cómputo	TECLADO - KEYBOARD	740895000186	20/11/2019	Regular	Activo
2996	SEDE CENTRAL	74 Oficina	08 Cómputo	TECLADO - KEYBOARD	740895000187	20/11/2019	Regular	Activo
2997	SEDE CÉNTRICA	74 Oficina	08 Cómputo	TECLADO - KEYBOARD	740895000188	20/11/2019	Regular	Activo
2998	SEDE CÉNTRICA	74 Oficina	08 Cómputo	TECLADO - KEYBOARD	740895000189	20/11/2019	Regular	Activo
2999	SEDE CÉNTRICA	74 Oficina	08 Cómputo	TECLADO - KEYBOARD	740895000190	20/11/2019	Regular	Activo
3000	SEDE CÉNTRICA	74 Oficina	08 Cómputo	TECLADO - KEYBOARD	740895000191	20/11/2019	Regular	Activo
3001	SEDE CÉNTRICA	74 Oficina	08 Cómputo	TECLADO - KEYBOARD	740895000192	20/11/2019	Regular	Activo
3002	SEDE CENTRAL	74 Oficina	08 Cómputo	TECLADO - KEYBOARD	740895000193	20/11/2019	Regular	Activo
3003	SEDE CÉNTRICA	74 Oficina	08 Cómputo	TECLADO - KEYBOARD	740895000194	20/11/2019	Regular	Activo
3004	SEDE CENTRAL	74 Oficina	08 Cómputo	TECLADO - KEYBOARD	740895000195	20/11/2019	Regular	Activo
3005	SEDE CENTRAL	74 Oficina	08 Cómputo	TECLADO - KEYBOARD	740895000196	20/11/2019	Regular	Activo
3006	SEDE CÉNTRICA	74 Oficina	08 Cómputo	TECLADO - KEYBOARD	740895000198	20/11/2019	Regular	Activo
3007	SEDE CÉNTRICA	74 Oficina	08 Cómputo	TECLADO - KEYBOARD	740895000199	20/11/2019	Regular	Activo
3008	SEDE CÉNTRICA	74 Oficina	08 Cómputo	TECLADO - KEYBOARD	740895000200	20/11/2019	Regular	Activo
3009	SEDE CÉNTRICA	74 Oficina	08 Cómputo	TECLADO - KEYBOARD	740895000201	20/11/2019	Regular	Activo
3010	SEDE CÉNTRICA	74 Oficina	08 Cómputo	TECLADO - KEYBOARD	740895000202	20/11/2019	Regular	Activo
3011	SEDE CÉNTRICA	74 Oficina	08 Cómputo	TECLADO - KEYBOARD	740895000203	20/11/2019	Regular	Activo
3012	SEDE CÉNTRICA	74 Oficina	08 Cómputo	TECLADO - KEYBOARD	740895000204	20/11/2019	Regular	Activo
3013	SEDE CENTRAL	74 Oficina	08 Cómputo	TECLADO - KEYBOARD	740895000205	20/11/2019	Regular	Activo
3014	SEDE CÉNTRICA	74 Oficina	08 Cómputo	TECLADO - KEYBOARD	740895000206	20/11/2019	Regular	Activo
3015	SEDE CENTRAL	74 Oficina	08 Cómputo	TECLADO - KEYBOARD	740895000207	20/11/2019	Regular	Activo

N°	Nombre del Local	Grupo	Clase	Denominación del bien	Código Patrimonial	Fecha de Adquisición	Estado	Condición
	A	B	C	D	E	F	G	H
3016	SEDE CÉNTRICA	74 Oficina	08 Cómputo	TECLADO - KEYBOARD	740895000208	20/11/2019	Regular	Activo
3017	SEDE CÉNTRICA	74 Oficina	08 Cómputo	TECLADO - KEYBOARD	740895000209	20/11/2019	Regular	Activo
3018	SEDE CÉNTRICA	74 Oficina	08 Cómputo	TECLADO - KEYBOARD	740895000210	20/11/2019	Regular	Activo
3019	SEDE CÉNTRICA	74 Oficina	08 Cómputo	TECLADO - KEYBOARD	740895000211	20/11/2019	Regular	Activo
3020	SEDE CÉNTRICA	74 Oficina	08 Cómputo	TECLADO - KEYBOARD	740895000212	20/11/2019	Regular	Activo
3021	SEDE CÉNTRICA	74 Oficina	08 Cómputo	TECLADO - KEYBOARD	740895000213	20/11/2019	Regular	Activo
3022	SEDE CÉNTRICA	74 Oficina	08 Cómputo	TECLADO - KEYBOARD	740895000214	20/11/2019	Regular	Activo
3023	SEDE CENTRAL	74 Oficina	08 Cómputo	TECLADO - KEYBOARD	740895000215	20/11/2019	Regular	Activo
3024	SEDE CENTRAL	74 Oficina	08 Cómputo	TECLADO - KEYBOARD	740895000216	20/11/2019	Regular	Activo
3025	SEDE CÉNTRICA	74 Oficina	08 Cómputo	TECLADO - KEYBOARD	740895000217	20/11/2019	Regular	Activo
3026	SEDE CENTRAL	74 Oficina	08 Cómputo	TECLADO - KEYBOARD	740895000218	20/11/2019	Regular	Activo
3027	SEDE CÉNTRICA	74 Oficina	08 Cómputo	TECLADO - KEYBOARD	740895000219	20/11/2019	Regular	Activo
3028	SEDE CÉNTRICA	74 Oficina	08 Cómputo	TECLADO - KEYBOARD	740895000220	20/11/2019	Regular	Activo
3029	SEDE CÉNTRICA	74 Oficina	08 Cómputo	TECLADO - KEYBOARD	740895000221	20/11/2019	Regular	Activo
3030	SEDE CENTRAL	74 Oficina	08 Cómputo	TECLADO - KEYBOARD	740895000222	20/11/2019	Regular	Activo
3031	SEDE CÉNTRICA	74 Oficina	08 Cómputo	TECLADO - KEYBOARD	740895000223	20/11/2019	Regular	Activo
3032	SEDE CENTRAL	74 Oficina	08 Cómputo	TECLADO - KEYBOARD	740895000224	20/11/2019	Regular	Activo
3033	SEDE CENTRAL	74 Oficina	08 Cómputo	TECLADO - KEYBOARD	740895000225	20/11/2019	Regular	Activo
3034	SEDE CENTRAL	74 Oficina	08 Cómputo	TECLADO - KEYBOARD	740895000226	20/11/2019	Regular	Activo
3035	SEDE CÉNTRICA	74 Oficina	08 Cómputo	TECLADO - KEYBOARD	740895000227	20/11/2019	Regular	Activo
3036	SEDE CENTRAL	74 Oficina	08 Cómputo	TECLADO - KEYBOARD	740895000228	20/11/2019	Regular	Activo
3037	SEDE CENTRAL	74 Oficina	08 Cómputo	TECLADO - KEYBOARD	740895000230	20/11/2019	Regular	Activo
3038	SEDE CENTRAL	74 Oficina	08 Cómputo	TECLADO - KEYBOARD	740895000231	20/11/2019	Regular	Activo

N°	Nombre del Local	Grupo	Clase	Denominación del bien	Código Patrimonial	Fecha de Adquisición	Estado	Condición
	A	B	C	D	E	F	G	H
3039	SEDE CENTRAL	74 Oficina	08 Cómputo	TECLADO - KEYBOARD	740895000237	28/12/2022	Bueno	Activo
3040	SEDE CENTRAL	74 Oficina	08 Cómputo	TECLADO - KEYBOARD	740895000238	28/12/2022	Bueno	Activo
3041	SEDE CENTRAL	74 Oficina	08 Cómputo	TECLADO - KEYBOARD	740895000239	28/12/2022	Bueno	Activo
3042	SEDE CENTRAL	74 Oficina	08 Cómputo	TECLADO - KEYBOARD	740895000240	28/12/2022	Bueno	Activo
3043	SEDE CENTRAL	74 Oficina	08 Cómputo	TECLADO - KEYBOARD	740895000241	28/12/2022	Bueno	Activo
3044	SEDE CENTRAL	74 Oficina	08 Cómputo	TECLADO - KEYBOARD	740895000242	28/12/2022	Bueno	Activo
3045	SEDE CENTRAL	74 Oficina	08 Cómputo	TECLADO - KEYBOARD	740895000243	28/12/2022	Bueno	Activo
3046	SEDE CENTRAL	74 Oficina	08 Cómputo	TECLADO - KEYBOARD	740895000244	28/12/2022	Bueno	Activo
3047	SEDE CENTRAL	74 Oficina	08 Cómputo	TECLADO - KEYBOARD	740895000245	28/12/2022	Bueno	Activo
3048	SEDE CENTRAL	74 Oficina	08 Cómputo	TECLADO - KEYBOARD	740895000246	28/12/2022	Bueno	Activo
3049	SEDE CENTRAL	74 Oficina	08 Cómputo	TECLADO - KEYBOARD	740895000247	28/12/2022	Bueno	Activo
3050	SEDE CENTRAL	74 Oficina	08 Cómputo	TECLADO - KEYBOARD	740895000248	28/12/2022	Bueno	Activo
3051	SEDE CENTRAL	74 Oficina	08 Cómputo	TECLADO - KEYBOARD	740895000249	28/12/2022	Bueno	Activo
3052	SEDE CENTRAL	74 Oficina	08 Cómputo	TECLADO - KEYBOARD	740895000250	28/12/2022	Bueno	Activo
3053	SEDE CENTRAL	74 Oficina	08 Cómputo	TECLADO - KEYBOARD	740895000251	28/12/2022	Bueno	Activo
3054	SEDE CENTRAL	74 Oficina	08 Cómputo	TECLADO - KEYBOARD	740895000232	11/08/2021	Bueno	Activo
3055	SEDE CENTRAL	74 Oficina	08 Cómputo	TECLADO - KEYBOARD	740895000233	11/08/2021	Bueno	Activo
3056	SEDE CENTRAL	74 Oficina	08 Cómputo	TECLADO - KEYBOARD	740895000234	11/08/2021	Bueno	Activo
3057	SEDE CENTRAL	74 Oficina	08 Cómputo	TECLADO - KEYBOARD	740895000236	24/09/2021	Bueno	Activo
3058	SEDE OROPÉNDOLAS	74 Oficina	08 Cómputo	TECLADO - KEYBOARD	740895000254	31/10/2024	Bueno	Activo
3059	SEDE OROPÉNDOLAS	74 Oficina	08 Cómputo	TECLADO - KEYBOARD	740895000255	31/10/2024	Bueno	Activo
3060	SEDE OROPÉNDOLAS	74 Oficina	08 Cómputo	TECLADO - KEYBOARD	740895000256	31/10/2024	Bueno	Activo
3061	SEDE OROPÉNDOLAS	74 Oficina	08 Cómputo	TECLADO - KEYBOARD	740895000257	31/10/2024	Bueno	Activo

N°	Nombre del Local	Grupo	Clase	Denominación del bien	Código Patrimonial	Fecha de Adquisición	Estado	Condición
	A	B	C	D	E	F	G	H
3062	SEDE OROPÉNDOLAS	74 Oficina	08 Cómputo	TECLADO - KEYBOARD	740895000258	31/10/2024	Bueno	Activo
3063	SEDE OROPÉNDOLAS	74 Oficina	08 Cómputo	TECLADO - KEYBOARD	740895000259	31/10/2024	Bueno	Activo
3064	SEDE OROPÉNDOLAS	74 Oficina	08 Cómputo	TECLADO - KEYBOARD	740895000260	31/10/2024	Bueno	Activo
3065	SEDE OROPÉNDOLAS	74 Oficina	08 Cómputo	TECLADO - KEYBOARD	740895000261	31/10/2024	Bueno	Activo
3066	SEDE OROPÉNDOLAS	74 Oficina	08 Cómputo	TECLADO - KEYBOARD	740895000262	31/10/2024	Bueno	Activo
3067	SEDE OROPÉNDOLAS	74 Oficina	08 Cómputo	TECLADO - KEYBOARD	740895000263	31/10/2024	Bueno	Activo
3068	SEDE OROPÉNDOLAS	74 Oficina	08 Cómputo	TECLADO - KEYBOARD	740895000264	31/10/2024	Bueno	Activo
3069	SEDE OROPÉNDOLAS	74 Oficina	08 Cómputo	TECLADO - KEYBOARD	740895000265	31/10/2024	Bueno	Activo
3070	SEDE OROPÉNDOLAS	74 Oficina	08 Cómputo	TECLADO - KEYBOARD	740895000266	31/10/2024	Bueno	Activo
3071	SEDE OROPÉNDOLAS	74 Oficina	08 Cómputo	TECLADO - KEYBOARD	740895000267	31/10/2024	Bueno	Activo
3072	SEDE OROPÉNDOLAS	74 Oficina	08 Cómputo	TECLADO - KEYBOARD	740895000268	31/10/2024	Bueno	Activo
3073	SEDE OROPÉNDOLAS	74 Oficina	08 Cómputo	TECLADO - KEYBOARD	740895000269	31/10/2024	Bueno	Activo
3074	SEDE OROPÉNDOLAS	74 Oficina	08 Cómputo	TECLADO - KEYBOARD	740895000270	31/10/2024	Bueno	Activo
3075	SEDE OROPÉNDOLAS	74 Oficina	08 Cómputo	TECLADO - KEYBOARD	740895000271	31/10/2024	Bueno	Activo
3076	SEDE OROPÉNDOLAS	74 Oficina	08 Cómputo	TECLADO - KEYBOARD	740895000272	31/10/2024	Bueno	Activo
3077	SEDE OROPÉNDOLAS	74 Oficina	08 Cómputo	TECLADO - KEYBOARD	740895000273	31/10/2024	Bueno	Activo
3078	SEDE OROPÉNDOLAS	74 Oficina	08 Cómputo	TECLADO - KEYBOARD	740895000274	31/10/2024	Bueno	Activo
3079	SEDE OROPÉNDOLAS	74 Oficina	08 Cómputo	TECLADO - KEYBOARD	740895000275	31/10/2024	Bueno	Activo
3080	SEDE OROPÉNDOLAS	74 Oficina	08 Cómputo	TECLADO - KEYBOARD	740895000276	31/10/2024	Bueno	Activo
3081	SEDE OROPÉNDOLAS	74 Oficina	08 Cómputo	TECLADO - KEYBOARD	740895000277	31/10/2024	Bueno	Activo
3082	SEDE OROPÉNDOLAS	74 Oficina	08 Cómputo	TECLADO - KEYBOARD	740895000278	31/10/2024	Bueno	Activo
3083	SEDE OROPÉNDOLAS	74 Oficina	08 Cómputo	TECLADO - KEYBOARD	740895000331	16/12/2024	Bueno	Activo
3084	SEDE OROPÉNDOLAS	74 Oficina	08 Cómputo	TECLADO - KEYBOARD	740895000332	16/12/2024	Bueno	Activo

N°	Nombre del Local	Grupo	Clase	Denominación del bien	Código Patrimonial	Fecha de Adquisición	Estado	Condición
	A	B	C	D	E	F	G	H
3085	SEDE OROPÉNDOLAS	74 Oficina	08 Cómputo	TECLADO - KEYBOARD	740895000333	16/12/2024	Bueno	Activo
3086	SEDE OROPÉNDOLAS	74 Oficina	08 Cómputo	TECLADO - KEYBOARD	740895000334	16/12/2024	Bueno	Activo
3087	SEDE OROPÉNDOLAS	74 Oficina	08 Cómputo	TECLADO - KEYBOARD	740895000335	16/12/2024	Bueno	Activo
3088	SEDE OROPÉNDOLAS	74 Oficina	08 Cómputo	TECLADO - KEYBOARD	740895000336	16/12/2024	Bueno	Activo
3089	SEDE OROPÉNDOLAS	74 Oficina	08 Cómputo	TECLADO - KEYBOARD	740895000337	16/12/2024	Bueno	Activo
3090	SEDE OROPÉNDOLAS	74 Oficina	08 Cómputo	TECLADO - KEYBOARD	740895000338	16/12/2024	Bueno	Activo
3091	SEDE OROPÉNDOLAS	74 Oficina	08 Cómputo	TECLADO - KEYBOARD	740895000339	16/12/2024	Bueno	Activo
3092	SEDE OROPÉNDOLAS	74 Oficina	08 Cómputo	TECLADO - KEYBOARD	740895000340	16/12/2024	Bueno	Activo
3093	SEDE OROPÉNDOLAS	74 Oficina	08 Cómputo	TECLADO - KEYBOARD	740895000341	16/12/2024	Bueno	Activo
3094	SEDE OROPÉNDOLAS	74 Oficina	08 Cómputo	TECLADO - KEYBOARD	740895000342	16/12/2024	Bueno	Activo
3095	SEDE OROPÉNDOLAS	74 Oficina	08 Cómputo	TECLADO - KEYBOARD	740895000343	16/12/2024	Bueno	Activo
3096	SEDE OROPÉNDOLAS	74 Oficina	08 Cómputo	TECLADO - KEYBOARD	740895000344	16/12/2024	Bueno	Activo
3097	SEDE OROPÉNDOLAS	74 Oficina	08 Cómputo	TECLADO - KEYBOARD	740895000345	16/12/2024	Bueno	Activo
3098	SEDE OROPÉNDOLAS	74 Oficina	08 Cómputo	TECLADO - KEYBOARD	740895000346	16/12/2024	Bueno	Activo
3099	SEDE OROPÉNDOLAS	74 Oficina	08 Cómputo	TECLADO - KEYBOARD	740895000347	16/12/2024	Bueno	Activo
3100	SEDE OROPÉNDOLAS	74 Oficina	08 Cómputo	TECLADO - KEYBOARD	740895000348	16/12/2024	Bueno	Activo
3101	SEDE OROPÉNDOLAS	74 Oficina	08 Cómputo	TECLADO - KEYBOARD	740895000349	16/12/2024	Bueno	Activo
3102	SEDE OROPÉNDOLAS	74 Oficina	08 Cómputo	TECLADO - KEYBOARD	740895000350	16/12/2024	Bueno	Activo
3103	SEDE OROPÉNDOLAS	74 Oficina	08 Cómputo	TECLADO - KEYBOARD	740895000351	16/12/2024	Bueno	Activo
3104	SEDE OROPÉNDOLAS	74 Oficina	08 Cómputo	TECLADO - KEYBOARD	740895000352	16/12/2024	Bueno	Activo
3105	SEDE OROPÉNDOLAS	74 Oficina	08 Cómputo	TECLADO - KEYBOARD	740895000353	16/12/2024	Bueno	Activo
3106	SEDE OROPÉNDOLAS	74 Oficina	08 Cómputo	TECLADO - KEYBOARD	740895000354	16/12/2024	Bueno	Activo
3107	SEDE OROPÉNDOLAS	74 Oficina	08 Cómputo	TECLADO - KEYBOARD	740895000355	16/12/2024	Bueno	Activo

N°	Nombre del Local	Grupo	Clase	Denominación del bien	Código Patrimonial	Fecha de Adquisición	Estado	Condición
	A	B	C	D	E	F	G	H
3108	SEDE OROPÉNDOLAS	74 Oficina	08 Cómputo	TECLADO - KEYBOARD	740895000356	16/12/2024	Bueno	Activo
3109	SEDE OROPÉNDOLAS	74 Oficina	08 Cómputo	TECLADO - KEYBOARD	740895000357	16/12/2024	Bueno	Activo
3110	SEDE OROPÉNDOLAS	74 Oficina	08 Cómputo	TECLADO - KEYBOARD	740895000358	16/12/2024	Bueno	Activo
3111	SEDE OROPÉNDOLAS	74 Oficina	08 Cómputo	TECLADO - KEYBOARD	740895000359	16/12/2024	Bueno	Activo
3112	SEDE OROPÉNDOLAS	74 Oficina	08 Cómputo	TECLADO - KEYBOARD	740895000360	16/12/2024	Bueno	Activo
3113	SEDE OROPÉNDOLAS	74 Oficina	08 Cómputo	TECLADO - KEYBOARD	740895000361	16/12/2024	Bueno	Activo
3114	SEDE OROPÉNDOLAS	74 Oficina	08 Cómputo	TECLADO - KEYBOARD	740895000362	16/12/2024	Bueno	Activo
3115	SEDE OROPÉNDOLAS	74 Oficina	08 Cómputo	TECLADO - KEYBOARD	740895000363	16/12/2024	Bueno	Activo
3116	SEDE OROPÉNDOLAS	74 Oficina	08 Cómputo	TECLADO - KEYBOARD	740895000364	16/12/2024	Bueno	Activo
3117	SEDE OROPÉNDOLAS	74 Oficina	08 Cómputo	TECLADO - KEYBOARD	740895000365	16/12/2024	Bueno	Activo
3118	SEDE OROPÉNDOLAS	74 Oficina	08 Cómputo	TECLADO - KEYBOARD	740895000366	17/12/2024	Bueno	Activo
3119	SEDE OROPÉNDOLAS	74 Oficina	08 Cómputo	TECLADO - KEYBOARD	740895000367	17/12/2024	Bueno	Activo
3120	SEDE OROPÉNDOLAS	74 Oficina	08 Cómputo	TECLADO - KEYBOARD	740895000368	17/12/2024	Bueno	Activo
3121	SEDE OROPÉNDOLAS	74 Oficina	08 Cómputo	TECLADO - KEYBOARD	740895000369	17/12/2024	Bueno	Activo
3122	SEDE OROPÉNDOLAS	74 Oficina	08 Cómputo	TECLADO - KEYBOARD	740895000370	17/12/2024	Bueno	Activo
3123	SEDE OROPÉNDOLAS	74 Oficina	08 Cómputo	TECLADO - KEYBOARD	740895000371	17/12/2024	Bueno	Activo
3124	SEDE OROPÉNDOLAS	74 Oficina	08 Cómputo	TECLADO - KEYBOARD	740895000372	17/12/2024	Bueno	Activo
3125	SEDE OROPÉNDOLAS	74 Oficina	08 Cómputo	TECLADO - KEYBOARD	740895000373	17/12/2024	Bueno	Activo
3126	SEDE OROPÉNDOLAS	74 Oficina	08 Cómputo	TECLADO - KEYBOARD	740895000374	17/12/2024	Bueno	Activo
3127	SEDE OROPÉNDOLAS	74 Oficina	08 Cómputo	TECLADO - KEYBOARD	740895000375	17/12/2024	Bueno	Activo
3128	SEDE OROPÉNDOLAS	74 Oficina	08 Cómputo	TECLADO - KEYBOARD	740895000376	17/12/2024	Bueno	Activo
3129	SEDE OROPÉNDOLAS	74 Oficina	08 Cómputo	TECLADO - KEYBOARD	740895000377	17/12/2024	Bueno	Activo
3130	SEDE OROPÉNDOLAS	74 Oficina	08 Cómputo	TECLADO - KEYBOARD	740895000378	17/12/2024	Bueno	Activo

N°	Nombre del Local	Grupo	Clase	Denominación del bien	Código Patrimonial	Fecha de Adquisición	Estado	Condición
	A	B	C	D	E	F	G	H
3131	SEDE OROPÉNDOLAS	74 Oficina	08 Cómputo	TECLADO - KEYBOARD	740895000379	17/12/2024	Bueno	Activo
3132	SEDE OROPÉNDOLAS	74 Oficina	08 Cómputo	TECLADO - KEYBOARD	740895000380	17/12/2024	Bueno	Activo
3133	SEDE OROPÉNDOLAS	74 Oficina	08 Cómputo	TECLADO - KEYBOARD	740895000381	17/12/2024	Bueno	Activo
3134	SEDE OROPÉNDOLAS	74 Oficina	08 Cómputo	TECLADO - KEYBOARD	740895000382	17/12/2024	Bueno	Activo
3135	SEDE OROPÉNDOLAS	74 Oficina	08 Cómputo	TECLADO - KEYBOARD	740895000383	17/12/2024	Bueno	Activo
3136	SEDE OROPÉNDOLAS	74 Oficina	08 Cómputo	TECLADO - KEYBOARD	740895000384	17/12/2024	Bueno	Activo
3137	SEDE OROPÉNDOLAS	74 Oficina	08 Cómputo	TECLADO - KEYBOARD	740895000385	17/12/2024	Bueno	Activo
3138	SEDE OROPÉNDOLAS	74 Oficina	08 Cómputo	TECLADO - KEYBOARD	740895000386	17/12/2024	Bueno	Activo
3139	SEDE OROPÉNDOLAS	74 Oficina	08 Cómputo	TECLADO - KEYBOARD	740895000387	17/12/2024	Bueno	Activo
3140	SEDE OROPÉNDOLAS	74 Oficina	08 Cómputo	TECLADO - KEYBOARD	740895000388	17/12/2024	Bueno	Activo
3141	SEDE OROPÉNDOLAS	74 Oficina	08 Cómputo	TECLADO - KEYBOARD	740895000389	17/12/2024	Bueno	Activo
3142	SEDE OROPÉNDOLAS	74 Oficina	08 Cómputo	TECLADO - KEYBOARD	740895000390	17/12/2024	Bueno	Activo
3143	SEDE OROPÉNDOLAS	74 Oficina	08 Cómputo	TECLADO - KEYBOARD	740895000391	17/12/2024	Bueno	Activo
3144	SEDE OROPÉNDOLAS	74 Oficina	08 Cómputo	TECLADO - KEYBOARD	740895000392	17/12/2024	Bueno	Activo
3145	SEDE OROPÉNDOLAS	74 Oficina	08 Cómputo	TECLADO - KEYBOARD	740895000393	17/12/2024	Bueno	Activo
3146	SEDE OROPÉNDOLAS	74 Oficina	08 Cómputo	TECLADO - KEYBOARD	740895000394	17/12/2024	Bueno	Activo
3147	SEDE OROPÉNDOLAS	74 Oficina	08 Cómputo	TECLADO - KEYBOARD	740895000395	17/12/2024	Bueno	Activo
3148	SEDE OROPÉNDOLAS	74 Oficina	08 Cómputo	TECLADO - KEYBOARD	740895000396	17/12/2024	Bueno	Activo
3149	SEDE OROPÉNDOLAS	74 Oficina	08 Cómputo	TECLADO - KEYBOARD	740895000397	17/12/2024	Bueno	Activo
3150	SEDE OROPÉNDOLAS	74 Oficina	08 Cómputo	TECLADO - KEYBOARD	740895000398	17/12/2024	Bueno	Activo
3151	SEDE OROPÉNDOLAS	74 Oficina	08 Cómputo	TECLADO - KEYBOARD	740895000399	17/12/2024	Bueno	Activo
3152	SEDE OROPÉNDOLAS	74 Oficina	08 Cómputo	TECLADO - KEYBOARD	740895000400	17/12/2024	Bueno	Activo
3153	SEDE OROPÉNDOLAS	74 Oficina	08 Cómputo	TECLADO - KEYBOARD	740895000401	17/12/2024	Bueno	Activo

N°	Nombre del Local	Grupo	Clase	Denominación del bien	Código Patrimonial	Fecha de Adquisición	Estado	Condición
	A	B	C	D	E	F	G	H
3154	SEDE OROPÉNDOLAS	74 Oficina	08 Cómputo	TECLADO - KEYBOARD	740895000402	17/12/2024	Bueno	Activo
3155	SEDE OROPÉNDOLAS	74 Oficina	08 Cómputo	TECLADO - KEYBOARD	740895000403	17/12/2024	Bueno	Activo
3156	SEDE OROPÉNDOLAS	74 Oficina	08 Cómputo	TECLADO - KEYBOARD	740895000404	17/12/2024	Bueno	Activo
3157	SEDE OROPÉNDOLAS	74 Oficina	08 Cómputo	TECLADO - KEYBOARD	740895000405	17/12/2024	Bueno	Activo
3158	SEDE OROPÉNDOLAS	74 Oficina	08 Cómputo	TECLADO - KEYBOARD	740895000406	17/12/2024	Bueno	Activo
3159	SEDE OROPÉNDOLAS	74 Oficina	08 Cómputo	TECLADO - KEYBOARD	740895000407	17/12/2024	Bueno	Activo
3160	SEDE OROPÉNDOLAS	74 Oficina	08 Cómputo	TECLADO - KEYBOARD	740895000408	17/12/2024	Bueno	Activo
3161	SEDE OROPÉNDOLAS	74 Oficina	08 Cómputo	TECLADO - KEYBOARD	740895000409	17/12/2024	Bueno	Activo
3162	SEDE OROPÉNDOLAS	74 Oficina	08 Cómputo	TECLADO - KEYBOARD	740895000410	17/12/2024	Bueno	Activo
3163	SEDE OROPÉNDOLAS	74 Oficina	08 Cómputo	TECLADO - KEYBOARD	740895000411	17/12/2024	Bueno	Activo
3164	SEDE OROPÉNDOLAS	74 Oficina	08 Cómputo	TECLADO - KEYBOARD	740895000412	17/12/2024	Bueno	Activo
3165	SEDE OROPÉNDOLAS	74 Oficina	08 Cómputo	TECLADO - KEYBOARD	740895000413	17/12/2024	Bueno	Activo
3166	SEDE OROPÉNDOLAS	74 Oficina	08 Cómputo	TECLADO - KEYBOARD	740895000414	17/12/2024	Bueno	Activo
3167	SEDE OROPÉNDOLAS	74 Oficina	08 Cómputo	TECLADO - KEYBOARD	740895000415	17/12/2024	Bueno	Activo
3168	SEDE OROPÉNDOLAS	74 Oficina	08 Cómputo	TECLADO - KEYBOARD	740895000416	17/12/2024	Bueno	Activo
3169	SEDE OROPÉNDOLAS	74 Oficina	08 Cómputo	TECLADO - KEYBOARD	740895000417	17/12/2024	Bueno	Activo
3170	SEDE OROPÉNDOLAS	74 Oficina	08 Cómputo	TECLADO - KEYBOARD	740895000418	17/12/2024	Bueno	Activo
3171	SEDE OROPÉNDOLAS	74 Oficina	08 Cómputo	TECLADO - KEYBOARD	740895000419	17/12/2024	Bueno	Activo
3172	SEDE OROPÉNDOLAS	74 Oficina	08 Cómputo	TECLADO - KEYBOARD	740895000420	17/12/2024	Bueno	Activo
3173	SEDE OROPÉNDOLAS	74 Oficina	08 Cómputo	TECLADO - KEYBOARD	740895000421	17/12/2024	Bueno	Activo
3174	SEDE OROPÉNDOLAS	74 Oficina	08 Cómputo	TECLADO - KEYBOARD	740895000422	17/12/2024	Bueno	Activo
3175	SEDE OROPÉNDOLAS	74 Oficina	08 Cómputo	TECLADO - KEYBOARD	740895000423	17/12/2024	Bueno	Activo
3176	SEDE OROPÉNDOLAS	74 Oficina	08 Cómputo	TECLADO - KEYBOARD	740895000424	17/12/2024	Bueno	Activo

N°	Nombre del Local	Grupo	Clase	Denominación del bien	Código Patrimonial	Fecha de Adquisición	Estado	Condición
	A	B	C	D	E	F	G	H
3177	SEDE OROPÉNDOLAS	74 Oficina	08 Cómputo	TECLADO - KEYBOARD	740895000425	17/12/2024	Bueno	Activo
3178	SEDE OROPÉNDOLAS	74 Oficina	08 Cómputo	TECLADO - KEYBOARD	740895000426	17/12/2024	Bueno	Activo
3179	SEDE OROPÉNDOLAS	74 Oficina	08 Cómputo	TECLADO - KEYBOARD	740895000427	17/12/2024	Bueno	Activo
3180	SEDE OROPÉNDOLAS	74 Oficina	08 Cómputo	TECLADO - KEYBOARD	740895000428	17/12/2024	Bueno	Activo
3181	SEDE OROPÉNDOLAS	74 Oficina	08 Cómputo	TECLADO - KEYBOARD	740895000429	17/12/2024	Bueno	Activo
3182	SEDE OROPÉNDOLAS	74 Oficina	08 Cómputo	TECLADO - KEYBOARD	740895000430	17/12/2024	Bueno	Activo
3183	SEDE OROPÉNDOLAS	74 Oficina	08 Cómputo	TECLADO - KEYBOARD	740895000431	17/12/2024	Bueno	Activo
3184	SEDE OROPÉNDOLAS	74 Oficina	08 Cómputo	TECLADO - KEYBOARD	740895000432	17/12/2024	Bueno	Activo
3185	SEDE OROPÉNDOLAS	74 Oficina	08 Cómputo	TECLADO - KEYBOARD	740895000433	17/12/2024	Bueno	Activo
3186	SEDE OROPÉNDOLAS	74 Oficina	08 Cómputo	TECLADO - KEYBOARD	740895000434	17/12/2024	Bueno	Activo
3187	SEDE OROPÉNDOLAS	74 Oficina	08 Cómputo	TECLADO - KEYBOARD	740895000435	17/12/2024	Bueno	Activo
3188	SEDE OROPÉNDOLAS	74 Oficina	08 Cómputo	TECLADO - KEYBOARD	740895000436	17/12/2024	Bueno	Activo
3189	SEDE OROPÉNDOLAS	74 Oficina	08 Cómputo	TECLADO - KEYBOARD	740895000437	17/12/2024	Bueno	Activo
3190	SEDE OROPÉNDOLAS	74 Oficina	08 Cómputo	TECLADO - KEYBOARD	740895000438	17/12/2024	Bueno	Activo
3191	SEDE OROPÉNDOLAS	74 Oficina	08 Cómputo	TECLADO - KEYBOARD	740895000439	17/12/2024	Bueno	Activo
3192	SEDE OROPÉNDOLAS	74 Oficina	08 Cómputo	TECLADO - KEYBOARD	740895000440	17/12/2024	Bueno	Activo
3193	SEDE CENTRAL	74 Oficina	08 Cómputo	TECLADO - KEYBOARD	740895000281	20/11/2024	Bueno	Activo
3194	SEDE CENTRAL	74 Oficina	08 Cómputo	TECLADO - KEYBOARD	740895000282	20/11/2024	Bueno	Activo
3195	SEDE CENTRAL	74 Oficina	08 Cómputo	TECLADO - KEYBOARD	740895000283	20/11/2024	Bueno	Activo
3196	SEDE CENTRAL	74 Oficina	08 Cómputo	TECLADO - KEYBOARD	740895000284	20/11/2024	Bueno	Activo
3197	SEDE CÉNTRICA	74 Oficina	08 Cómputo	TECLADO - KEYBOARD	740895000285	20/11/2024	Bueno	Activo
3198	SEDE CÉNTRICA	74 Oficina	08 Cómputo	TECLADO - KEYBOARD	740895000286	20/11/2024	Bueno	Activo
3199	SEDE CÉNTRICA	74 Oficina	08 Cómputo	TECLADO - KEYBOARD	740895000287	20/11/2024	Bueno	Activo

N°	Nombre del Local	Grupo	Clase	Denominación del bien	Código Patrimonial	Fecha de Adquisición	Estado	Condición
	A	B	C	D	E	F	G	H
3200	SEDE CÉNTRICA	74 Oficina	08 Cómputo	TECLADO - KEYBOARD	740895000288	20/11/2024	Bueno	Activo
3201	SEDE CÉNTRICA	74 Oficina	08 Cómputo	TECLADO - KEYBOARD	740895000289	20/11/2024	Bueno	Activo
3202	SEDE CENTRAL	74 Oficina	08 Cómputo	TECLADO - KEYBOARD	740895000290	20/11/2024	Bueno	Activo
3203	SEDE CENTRAL	74 Oficina	08 Cómputo	TECLADO - KEYBOARD	740895000291	20/11/2024	Bueno	Activo
3204	SEDE CENTRAL	74 Oficina	08 Cómputo	TECLADO - KEYBOARD	740895000292	20/11/2024	Bueno	Activo
3205	SEDE CENTRAL	74 Oficina	08 Cómputo	TECLADO - KEYBOARD	740895000293	20/11/2024	Bueno	Activo
3206	SEDE CENTRAL	74 Oficina	08 Cómputo	TECLADO - KEYBOARD	740895000294	20/11/2024	Bueno	Activo
3207	SEDE CENTRAL	74 Oficina	08 Cómputo	TECLADO - KEYBOARD	740895000295	20/11/2024	Bueno	Activo
3208	SEDE CENTRAL	74 Oficina	08 Cómputo	TECLADO - KEYBOARD	740895000296	20/11/2024	Bueno	Activo
3209	SEDE CENTRAL	74 Oficina	08 Cómputo	TECLADO - KEYBOARD	740895000297	20/11/2024	Bueno	Activo
3210	SEDE CENTRAL	74 Oficina	08 Cómputo	TECLADO - KEYBOARD	740895000298	20/11/2024	Bueno	Activo
3211	SEDE CENTRAL	74 Oficina	08 Cómputo	TECLADO - KEYBOARD	740895000299	20/11/2024	Bueno	Activo
3212	SEDE CENTRAL	74 Oficina	08 Cómputo	TECLADO - KEYBOARD	740895000300	20/11/2024	Bueno	Activo
3213	SEDE CENTRAL	74 Oficina	08 Cómputo	TECLADO - KEYBOARD	740895000301	20/11/2024	Bueno	Activo
3214	SEDE CENTRAL	74 Oficina	08 Cómputo	TECLADO - KEYBOARD	740895000302	20/11/2024	Bueno	Activo
3215	SEDE CENTRAL	74 Oficina	08 Cómputo	TECLADO - KEYBOARD	740895000303	20/11/2024	Bueno	Activo
3216	SEDE CENTRAL	74 Oficina	08 Cómputo	TECLADO - KEYBOARD	740895000304	20/11/2024	Bueno	Activo
3217	SEDE CENTRAL	74 Oficina	08 Cómputo	TECLADO - KEYBOARD	740895000305	20/11/2024	Bueno	Activo
3218	SEDE CENTRAL	74 Oficina	08 Cómputo	TECLADO - KEYBOARD	740895000306	20/11/2024	Bueno	Activo
3219	SEDE CENTRAL	74 Oficina	08 Cómputo	TECLADO - KEYBOARD	740895000307	20/11/2024	Bueno	Activo
3220	SEDE CENTRAL	74 Oficina	08 Cómputo	TECLADO - KEYBOARD	740895000308	20/11/2024	Bueno	Activo
3221	SEDE CENTRAL	74 Oficina	08 Cómputo	TECLADO - KEYBOARD	740895000309	20/11/2024	Bueno	Activo
3222	SEDE CENTRAL	74 Oficina	08 Cómputo	TECLADO - KEYBOARD	740895000310	31/10/2024	Bueno	Activo

N°	Nombre del Local	Grupo	Clase	Denominación del bien	Código Patrimonial	Fecha de Adquisición	Estado	Condición
	A	B	C	D	E	F	G	H
3223	SEDE CENTRAL	74 Oficina	08 Cómputo	TECLADO - KEYBOARD	740895000311	31/10/2024	Bueno	Activo
3224	SEDE CENTRAL	74 Oficina	08 Cómputo	TECLADO - KEYBOARD	740895000312	31/10/2024	Bueno	Activo
3225	SEDE CENTRAL	74 Oficina	08 Cómputo	TECLADO - KEYBOARD	740895000313	31/10/2024	Bueno	Activo
3226	SEDE CENTRAL	74 Oficina	08 Cómputo	TECLADO - KEYBOARD	740895000314	31/10/2024	Bueno	Activo
3227	SEDE CENTRAL	74 Oficina	08 Cómputo	TECLADO - KEYBOARD	740895000315	31/10/2024	Bueno	Activo
3228	SEDE CENTRAL	74 Oficina	08 Cómputo	TECLADO - KEYBOARD	740895000316	31/10/2024	Bueno	Activo
3229	SEDE CENTRAL	74 Oficina	08 Cómputo	TECLADO - KEYBOARD	740895000317	31/10/2024	Bueno	Activo
3230	SEDE CENTRAL	74 Oficina	08 Cómputo	TECLADO - KEYBOARD	740895000318	31/10/2024	Bueno	Activo
3231	SEDE CENTRAL	74 Oficina	08 Cómputo	TECLADO - KEYBOARD	740895000319	31/10/2024	Bueno	Activo
3232	SEDE CENTRAL	74 Oficina	08 Cómputo	TECLADO - KEYBOARD	740895000320	31/10/2024	Bueno	Activo
3233	SEDE CENTRAL	74 Oficina	08 Cómputo	TECLADO - KEYBOARD	740895000321	31/10/2024	Bueno	Activo
3234	SEDE CENTRAL	74 Oficina	08 Cómputo	TECLADO - KEYBOARD	740895000322	31/10/2024	Bueno	Activo
3235	SEDE CENTRAL	74 Oficina	08 Cómputo	TECLADO - KEYBOARD	740895000323	31/10/2024	Bueno	Activo
3236	SEDE CENTRAL	74 Oficina	08 Cómputo	TECLADO - KEYBOARD	740895000324	31/10/2024	Bueno	Activo
3237	SEDE CENTRAL	74 Oficina	08 Cómputo	TECLADO - KEYBOARD	740895000325	31/10/2024	Bueno	Activo
3238	SEDE CENTRAL	74 Oficina	08 Cómputo	TECLADO - KEYBOARD	740895000326	31/10/2024	Bueno	Activo
3239	SEDE CENTRAL	74 Oficina	08 Cómputo	TECLADO - KEYBOARD	740895000327	31/10/2024	Bueno	Activo
3240	SEDE CENTRAL	74 Oficina	08 Cómputo	TECLADO - KEYBOARD	740895000328	31/10/2024	Bueno	Activo
3241	SEDE CENTRAL	74 Oficina	08 Cómputo	TECLADO - KEYBOARD	740895000329	31/10/2024	Bueno	Activo
3242	SEDE CENTRAL	74 Oficina	08 Cómputo	TECLADO - KEYBOARD	740895000330	31/10/2024	Bueno	Activo
3243	SEDE CENTRAL	74 Oficina	08 Cómputo	TECLADO INALAMBRICO	740895560001	28/12/2022	Bueno	Activo
3244	SEDE CENTRAL	74 Oficina	08 Cómputo	TECLADO INALAMBRICO	740895560002	28/12/2022	Bueno	Activo
3245	SEDE CENTRAL	74 Oficina	08 Cómputo	TECLADO INALAMBRICO	740895560003	28/12/2022	Bueno	Activo

N°	Nombre del Local	Grupo	Clase	Denominación del bien	Código Patrimonial	Fecha de Adquisición	Estado	Condición
	A	B	C	D	E	F	G	H
3246	SEDE CENTRAL	74 Oficina	08 Cómputo	TECLADO INALAMBRICO	740895560004	28/12/2022	Bueno	Activo
3247	SEDE CENTRAL	74 Oficina	08 Cómputo	TECLADO MULTIMEDIA PARA PC	740895000252	28/12/2022	Bueno	Activo
3248	SEDE CENTRAL	74 Oficina	08 Cómputo	TECLADO MULTIMEDIA PARA PC	740895000253	28/12/2022	Bueno	Activo
3249	SEDE CÉNTRICA	95 Telecomunicaciones	22 Equipo	TELEAPUNTADOR - TELEPROMTER	952282310001	26/09/2022	Bueno	Activo
3250	SEDE CENTRAL	95 Telecomunicaciones	22 Equipo	TELEFONO	952282870073	31/12/2018	Regular	Activo
3251	SEDE CENTRAL	95 Telecomunicaciones	22 Equipo	TELEFONO	952282870074	31/12/2018	Regular	Activo
3252	SEDE CENTRAL	95 Telecomunicaciones	22 Equipo	TELEFONO	952282870075	31/12/2018	Regular	Activo
3253	SEDE CENTRAL	95 Telecomunicaciones	22 Equipo	TELEFONO	952282870076	31/12/2018	Regular	Activo
3254	SEDE CENTRAL	95 Telecomunicaciones	22 Equipo	TELEFONO	952282870077	31/12/2018	Regular	Activo
3255	SEDE CENTRAL	95 Telecomunicaciones	22 Equipo	TELEFONO	952282870078	31/12/2018	Regular	Activo
3256	SEDE CENTRAL	95 Telecomunicaciones	22 Equipo	TELEFONO	952282870079	31/12/2018	Regular	Activo
3257	SEDE CENTRAL	95 Telecomunicaciones	22 Equipo	TELEFONO	952282870080	31/12/2018	Regular	Activo
3258	SEDE CENTRAL	95 Telecomunicaciones	22 Equipo	TELEFONO	952282870081	31/12/2018	Regular	Activo
3259	SEDE CENTRAL	95 Telecomunicaciones	22 Equipo	TELEFONO	952282870082	31/12/2018	Regular	Activo
3260	SEDE CENTRAL	95 Telecomunicaciones	22 Equipo	TELEFONO	952282870083	31/12/2018	Regular	Activo
3261	SEDE CENTRAL	95 Telecomunicaciones	22 Equipo	TELEFONO	952282870084	31/12/2018	Regular	Activo
3262	SEDE CENTRAL	95 Telecomunicaciones	22 Equipo	TELEFONO	952282870085	31/12/2018	Regular	Activo
3263	SEDE CENTRAL	95 Telecomunicaciones	22 Equipo	TELEFONO	952282870086	31/12/2018	Regular	Activo
3264	SEDE CÉNTRICA	95 Telecomunicaciones	22 Equipo	TELEFONO	952282870087	31/12/2018	Regular	Activo
3265	SEDE CENTRAL	95 Telecomunicaciones	22 Equipo	TELEFONO SOBRE VOZ IP CON VISUALIZADOR DE LLAMADAS	952282870001	18/06/2016	Regular	Activo
3266	SEDE CENTRAL	95 Telecomunicaciones	22 Equipo	TELEFONO SOBRE VOZ IP CON VISUALIZADOR DE LLAMADAS	952282870002	20/06/2016	Regular	Activo
3267	SEDE CENTRAL	95 Telecomunicaciones	22 Equipo	TELEFONO SOBRE VOZ IP CON VISUALIZADOR DE LLAMADAS	952282870004	20/06/2016	Regular	Activo
3268	SEDE CENTRAL	95 Telecomunicaciones	22 Equipo	TELEFONO SOBRE VOZ IP CON VISUALIZADOR DE LLAMADAS	952282870005	18/06/2016	Regular	Activo

N°	Nombre del Local	Grupo	Clase	Denominación del bien	Código Patrimonial	Fecha de Adquisición	Estado	Condición
	A	B	C	D	E	F	G	H
3269	SEDE CENTRAL	95 Telecomunicaciones	22 Equipo	TELEFONO SOBRE VOZ IP CON VISUALIZADOR DE LLAMADAS	952282870006	18/06/2016	Regular	Activo
3270	SEDE CENTRAL	95 Telecomunicaciones	22 Equipo	TELEFONO SOBRE VOZ IP CON VISUALIZADOR DE LLAMADAS	952282870007	18/06/2016	Regular	Activo
3271	SEDE CENTRAL	95 Telecomunicaciones	22 Equipo	TELEFONO SOBRE VOZ IP CON VISUALIZADOR DE LLAMADAS	952282870008	18/06/2016	Regular	Activo
3272	SEDE CENTRAL	95 Telecomunicaciones	22 Equipo	TELEFONO SOBRE VOZ IP CON VISUALIZADOR DE LLAMADAS	952282870009	20/06/2016	Regular	Activo
3273	SEDE CENTRAL	95 Telecomunicaciones	22 Equipo	TELEFONO SOBRE VOZ IP CON VISUALIZADOR DE LLAMADAS	952282870010	18/06/2016	Regular	Activo
3274	SEDE CENTRAL	95 Telecomunicaciones	22 Equipo	TELEFONO SOBRE VOZ IP CON VISUALIZADOR DE LLAMADAS	952282870011	18/06/2016	Regular	Activo
3275	SEDE CENTRAL	95 Telecomunicaciones	22 Equipo	TELEFONO SOBRE VOZ IP CON VISUALIZADOR DE LLAMADAS	952282870012	18/06/2016	Regular	Activo
3276	SEDE CENTRAL	95 Telecomunicaciones	22 Equipo	TELEFONO SOBRE VOZ IP CON VISUALIZADOR DE LLAMADAS	952282870013	18/06/2016	Regular	Activo
3277	SEDE CENTRAL	95 Telecomunicaciones	22 Equipo	TELEFONO SOBRE VOZ IP CON VISUALIZADOR DE LLAMADAS	952282870014	18/06/2016	Regular	Activo
3278	SEDE CENTRAL	95 Telecomunicaciones	22 Equipo	TELEFONO SOBRE VOZ IP CON VISUALIZADOR DE LLAMADAS	952282870015	18/06/2016	Regular	Activo
3279	SEDE CENTRAL	95 Telecomunicaciones	22 Equipo	TELEFONO SOBRE VOZ IP CON VISUALIZADOR DE LLAMADAS	952282870016	20/06/2016	Regular	Activo
3280	SEDE CENTRAL	95 Telecomunicaciones	22 Equipo	TELEFONO SOBRE VOZ IP CON VISUALIZADOR DE LLAMADAS	952282870017	18/06/2016	Regular	Activo
3281	SEDE CENTRAL	95 Telecomunicaciones	22 Equipo	TELEFONO SOBRE VOZ IP CON VISUALIZADOR DE LLAMADAS	952282870018	18/06/2016	Regular	Activo
3282	SEDE CENTRAL	95 Telecomunicaciones	22 Equipo	TELEFONO SOBRE VOZ IP CON VISUALIZADOR DE LLAMADAS	952282870021	18/06/2016	Regular	Activo
3283	SEDE CENTRAL	95 Telecomunicaciones	22 Equipo	TELEFONO SOBRE VOZ IP CON VISUALIZADOR DE LLAMADAS	952282870022	18/06/2016	Regular	Activo
3284	SEDE OROPÉNDOLAS	95 Telecomunicaciones	22 Equipo	TELEFONO SOBRE VOZ IP CON VISUALIZADOR DE LLAMADAS	952282870023	18/06/2016	Regular	Activo
3285	SEDE CENTRAL	95 Telecomunicaciones	22 Equipo	TELEFONO SOBRE VOZ IP CON VISUALIZADOR DE LLAMADAS	952282870024	18/06/2016	Regular	Activo
3286	SEDE CENTRAL	95 Telecomunicaciones	22 Equipo	TELEFONO SOBRE VOZ IP CON VISUALIZADOR DE LLAMADAS	952282870025	18/06/2016	Regular	Activo
3287	SEDE OROPÉNDOLAS	95 Telecomunicaciones	22 Equipo	TELEFONO SOBRE VOZ IP CON VISUALIZADOR DE LLAMADAS	952282870026	26/09/2016	Regular	Activo
3288	SEDE OROPÉNDOLAS	95 Telecomunicaciones	22 Equipo	TELEFONO SOBRE VOZ IP CON VISUALIZADOR DE LLAMADAS	952282870027	18/06/2016	Regular	Activo
3289	SEDE CENTRAL	95 Telecomunicaciones	22 Equipo	TELEFONO SOBRE VOZ IP CON VISUALIZADOR DE LLAMADAS	952282870028	18/06/2016	Regular	Activo
3290	SEDE OROPÉNDOLAS	95 Telecomunicaciones	22 Equipo	TELEFONO SOBRE VOZ IP CON VISUALIZADOR DE LLAMADAS	952282870029	18/06/2016	Regular	Activo
3291	SEDE OROPÉNDOLAS	95 Telecomunicaciones	22 Equipo	TELEFONO SOBRE VOZ IP CON VISUALIZADOR DE LLAMADAS	952282870030	20/06/2016	Regular	Activo

N°	Nombre del Local	Grupo	Clase	Denominación del bien	Código Patrimonial	Fecha de Adquisición	Estado	Condición
	A	B	C	D	E	F	G	H
3292	SEDE OROPÉNDOLAS	95 Telecomunicaciones	22 Equipo	TELEFONO SOBRE VOZ IP CON VISUALIZADOR DE LLAMADAS	952282870031	20/06/2016	Regular	Activo
3293	SEDE CENTRAL	95 Telecomunicaciones	22 Equipo	TELEFONO SOBRE VOZ IP CON VISUALIZADOR DE LLAMADAS	952282870032	18/06/2016	Regular	Activo
3294	SEDE CENTRAL	95 Telecomunicaciones	22 Equipo	TELEFONO SOBRE VOZ IP CON VISUALIZADOR DE LLAMADAS	952282870033	18/06/2016	Regular	Activo
3295	SEDE CENTRAL	95 Telecomunicaciones	22 Equipo	TELEFONO SOBRE VOZ IP CON VISUALIZADOR DE LLAMADAS	952282870034	18/06/2016	Regular	Activo
3296	SEDE CENTRAL	95 Telecomunicaciones	22 Equipo	TELEFONO SOBRE VOZ IP CON VISUALIZADOR DE LLAMADAS	952282870035	18/06/2016	Regular	Activo
3297	SEDE CENTRAL	95 Telecomunicaciones	22 Equipo	TELEFONO SOBRE VOZ IP CON VISUALIZADOR DE LLAMADAS	952282870036	18/06/2016	Regular	Activo
3298	SEDE CENTRAL	95 Telecomunicaciones	22 Equipo	TELEFONO SOBRE VOZ IP CON VISUALIZADOR DE LLAMADAS	952282870037	18/06/2016	Regular	Activo
3299	SEDE CÉNTRICA	95 Telecomunicaciones	22 Equipo	TELEFONO SOBRE VOZ IP CON VISUALIZADOR DE LLAMADAS	952282870038	18/06/2016	Regular	Activo
3300	SEDE CÉNTRICA	95 Telecomunicaciones	22 Equipo	TELEFONO SOBRE VOZ IP CON VISUALIZADOR DE LLAMADAS	952282870039	18/06/2016	Regular	Activo
3301	SEDE CÉNTRICA	95 Telecomunicaciones	22 Equipo	TELEFONO SOBRE VOZ IP CON VISUALIZADOR DE LLAMADAS	952282870042	26/12/2017	Regular	Activo
3302	SEDE CENTRAL	95 Telecomunicaciones	22 Equipo	TELEFONO SOBRE VOZ IP CON VISUALIZADOR DE LLAMADAS	952282870043	26/12/2017	Regular	Activo
3303	SEDE CÉNTRICA	95 Telecomunicaciones	22 Equipo	TELEFONO SOBRE VOZ IP CON VISUALIZADOR DE LLAMADAS	952282870044	26/12/2017	Regular	Activo
3304	SEDE CÉNTRICA	95 Telecomunicaciones	22 Equipo	TELEFONO SOBRE VOZ IP CON VISUALIZADOR DE LLAMADAS	952282870045	26/12/2017	Regular	Activo
3305	SEDE CENTRAL	95 Telecomunicaciones	22 Equipo	TELEFONO SOBRE VOZ IP CON VISUALIZADOR DE LLAMADAS	952282870046	26/12/2017	Regular	Activo
3306	SEDE CENTRAL	95 Telecomunicaciones	22 Equipo	TELEFONO SOBRE VOZ IP CON VISUALIZADOR DE LLAMADAS	952282870047	26/12/2017	Regular	Activo
3307	SEDE CENTRAL	95 Telecomunicaciones	22 Equipo	TELEFONO SOBRE VOZ IP CON VISUALIZADOR DE LLAMADAS	952282870048	26/12/2017	Regular	Activo
3308	SEDE CENTRAL	95 Telecomunicaciones	22 Equipo	TELEFONO SOBRE VOZ IP CON VISUALIZADOR DE LLAMADAS	952282870049	26/12/2017	Regular	Activo
3309	SEDE CENTRAL	95 Telecomunicaciones	22 Equipo	TELEFONO SOBRE VOZ IP CON VISUALIZADOR DE LLAMADAS	952282870050	26/12/2017	Regular	Activo
3310	SEDE CENTRAL	95 Telecomunicaciones	22 Equipo	TELEFONO SOBRE VOZ IP CON VISUALIZADOR DE LLAMADAS	952282870051	26/12/2017	Regular	Activo
3311	SEDE CENTRAL	95 Telecomunicaciones	22 Equipo	TELEFONO SOBRE VOZ IP CON VISUALIZADOR DE LLAMADAS	952282870052	26/12/2017	Regular	Activo
3312	SEDE CENTRAL	95 Telecomunicaciones	22 Equipo	TELEFONO SOBRE VOZ IP CON VISUALIZADOR DE LLAMADAS	952282870053	26/12/2017	Regular	Activo
3313	SEDE CENTRAL	95 Telecomunicaciones	22 Equipo	TELEFONO SOBRE VOZ IP CON VISUALIZADOR DE LLAMADAS	952282870054	26/12/2017	Regular	Activo
3314	SEDE CENTRAL	95 Telecomunicaciones	22 Equipo	TELEFONO SOBRE VOZ IP CON VISUALIZADOR DE LLAMADAS	952282870055	26/12/2017	Regular	Activo

N°	Nombre del Local	Grupo	Clase	Denominación del bien	Código Patrimonial	Fecha de Adquisición	Estado	Condición
	A	B	C	D	E	F	G	H
3315	SEDE CENTRAL	95 Telecomunicaciones	22 Equipo	TELEFONO SOBRE VOZ IP CON VISUALIZADOR DE LLAMADAS	952282870056	26/12/2017	Regular	Activo
3316	SEDE CENTRAL	95 Telecomunicaciones	22 Equipo	TELEFONO SOBRE VOZ IP CON VISUALIZADOR DE LLAMADAS	952282870057	26/12/2017	Regular	Activo
3317	SEDE CENTRAL	95 Telecomunicaciones	22 Equipo	TELEFONO SOBRE VOZ IP CON VISUALIZADOR DE LLAMADAS	952282870058	26/12/2017	Regular	Activo
3318	SEDE CENTRAL	95 Telecomunicaciones	22 Equipo	TELEFONO SOBRE VOZ IP CON VISUALIZADOR DE LLAMADAS	952282870059	26/12/2017	Regular	Activo
3319	SEDE CENTRAL	95 Telecomunicaciones	22 Equipo	TELEFONO SOBRE VOZ IP CON VISUALIZADOR DE LLAMADAS	952282870060	26/12/2017	Regular	Activo
3320	SEDE CENTRAL	95 Telecomunicaciones	22 Equipo	TELEFONO SOBRE VOZ IP CON VISUALIZADOR DE LLAMADAS	952282870061	26/12/2017	Regular	Activo
3321	SEDE CENTRAL	95 Telecomunicaciones	22 Equipo	TELEFONO SOBRE VOZ IP CON VISUALIZADOR DE LLAMADAS	952282870062	26/12/2017	Regular	Activo
3322	SEDE CENTRAL	95 Telecomunicaciones	22 Equipo	TELEFONO SOBRE VOZ IP CON VISUALIZADOR DE LLAMADAS	952282870063	26/12/2017	Regular	Activo
3323	SEDE CENTRAL	95 Telecomunicaciones	22 Equipo	TELEFONO SOBRE VOZ IP CON VISUALIZADOR DE LLAMADAS	952282870064	26/12/2017	Regular	Activo
3324	SEDE CENTRAL	95 Telecomunicaciones	22 Equipo	TELEFONO SOBRE VOZ IP CON VISUALIZADOR DE LLAMADAS	952282870065	26/12/2017	Regular	Activo
3325	SEDE CENTRAL	95 Telecomunicaciones	22 Equipo	TELEFONO SOBRE VOZ IP CON VISUALIZADOR DE LLAMADAS	952282870066	26/12/2017	Regular	Activo
3326	SEDE CENTRAL	95 Telecomunicaciones	22 Equipo	TELEFONO SOBRE VOZ IP CON VISUALIZADOR DE LLAMADAS	952282870067	26/12/2017	Regular	Activo
3327	SEDE CENTRAL	95 Telecomunicaciones	22 Equipo	TELEFONO SOBRE VOZ IP CON VISUALIZADOR DE LLAMADAS	952282870068	26/12/2017	Regular	Activo
3328	SEDE CENTRAL	95 Telecomunicaciones	22 Equipo	TELEFONO SOBRE VOZ IP CON VISUALIZADOR DE LLAMADAS	952282870069	26/12/2017	Regular	Activo
3329	SEDE CENTRAL	95 Telecomunicaciones	22 Equipo	TELEFONO SOBRE VOZ IP CON VISUALIZADOR DE LLAMADAS	952282870070	26/12/2017	Regular	Activo
3330	SEDE CENTRAL	95 Telecomunicaciones	22 Equipo	TELEFONO SOBRE VOZ IP CON VISUALIZADOR DE LLAMADAS	952282870071	26/12/2017	Regular	Activo
3331	SEDE CENTRAL	95 Telecomunicaciones	22 Equipo	TELEFONO SOBRE VOZ IP CON VISUALIZADOR DE LLAMADAS	952282870088	8/07/2019	Regular	Activo
3332	SEDE CENTRAL	95 Telecomunicaciones	22 Equipo	TELEFONO SOBRE VOZ IP CON VISUALIZADOR DE LLAMADAS	952282870089	8/07/2019	Regular	Activo
3333	SEDE CENTRAL	95 Telecomunicaciones	22 Equipo	TELEFONO SOBRE VOZ IP CON VISUALIZADOR DE LLAMADAS	952282870090	8/07/2019	Regular	Activo
3334	SEDE CENTRAL	95 Telecomunicaciones	22 Equipo	TELEFONO SOBRE VOZ IP CON VISUALIZADOR DE LLAMADAS	952282870091	8/07/2019	Regular	Activo
3335	SEDE CENTRAL	95 Telecomunicaciones	22 Equipo	TELEFONO SOBRE VOZ IP CON VISUALIZADOR DE LLAMADAS	952282870092	8/07/2019	Regular	Activo
3336	SEDE CENTRAL	95 Telecomunicaciones	22 Equipo	TELEFONO SOBRE VOZ IP CON VISUALIZADOR DE LLAMADAS	952282870093	8/07/2019	Regular	Activo
3337	SEDE CENTRAL	95 Telecomunicaciones	22 Equipo	TELEFONO SOBRE VOZ IP CON VISUALIZADOR DE LLAMADAS	952282870094	8/07/2019	Regular	Activo

N°	Nombre del Local	Grupo	Clase	Denominación del bien	Código Patrimonial	Fecha de Adquisición	Estado	Condición
	A	B	C	D	E	F	G	H
3338	SEDE CENTRAL	95 Telecomunicaciones	22 Equipo	TELEFONO SOBRE VOZ IP CON VISUALIZADOR DE LLAMADAS	952282870095	8/07/2019	Regular	Activo
3339	SEDE CENTRAL	95 Telecomunicaciones	22 Equipo	TELEFONO SOBRE VOZ IP CON VISUALIZADOR DE LLAMADAS	952282870096	8/07/2019	Regular	Activo
3340	SEDE CENTRAL	95 Telecomunicaciones	22 Equipo	TELEFONO SOBRE VOZ IP CON VISUALIZADOR DE LLAMADAS	952282870097	8/07/2019	Regular	Activo
3341	SEDE CENTRAL	95 Telecomunicaciones	22 Equipo	TELEFONO SOBRE VOZ IP CON VISUALIZADOR DE LLAMADAS	952282870098	3/12/2019	Regular	Activo
3342	SEDE CENTRAL	95 Telecomunicaciones	22 Equipo	TELEFONO SOBRE VOZ IP CON VISUALIZADOR DE LLAMADAS	952282870099	3/12/2019	Regular	Activo
3343	SEDE CENTRAL	95 Telecomunicaciones	22 Equipo	TELEFONO SOBRE VOZ IP CON VISUALIZADOR DE LLAMADAS	952282870100	3/12/2019	Regular	Activo
3344	SEDE CENTRAL	95 Telecomunicaciones	22 Equipo	TELEFONO SOBRE VOZ IP CON VISUALIZADOR DE LLAMADAS	952282870101	3/12/2019	Regular	Activo
3345	SEDE CENTRAL	95 Telecomunicaciones	22 Equipo	TELEFONO SOBRE VOZ IP CON VISUALIZADOR DE LLAMADAS	952282870102	3/12/2019	Regular	Activo
3346	SEDE CENTRAL	95 Telecomunicaciones	22 Equipo	TELEFONO SOBRE VOZ IP CON VISUALIZADOR DE LLAMADAS	952282870103	3/12/2019	Regular	Activo
3347	SEDE CENTRAL	95 Telecomunicaciones	22 Equipo	TELEFONO SOBRE VOZ IP CON VISUALIZADOR DE LLAMADAS	952282870104	3/12/2019	Regular	Activo
3348	SEDE CENTRAL	95 Telecomunicaciones	22 Equipo	TELEFONO SOBRE VOZ IP CON VISUALIZADOR DE LLAMADAS	952282870105	3/12/2019	Regular	Activo
3349	SEDE CENTRAL	95 Telecomunicaciones	22 Equipo	TELEFONO SOBRE VOZ IP CON VISUALIZADOR DE LLAMADAS	952282870106	3/12/2019	Regular	Activo
3350	SEDE CENTRAL	95 Telecomunicaciones	22 Equipo	TELEFONO SOBRE VOZ IP CON VISUALIZADOR DE LLAMADAS	952282870107	3/12/2019	Regular	Activo
3351	SEDE CENTRAL	95 Telecomunicaciones	22 Equipo	TELEFONO SOBRE VOZ IP CON VISUALIZADOR DE LLAMADAS A COLOR	952282870003	18/06/2016	Regular	Activo
3352	SEDE CENTRAL	95 Telecomunicaciones	22 Equipo	TELEFONO SOBRE VOZ IP CON VISUALIZADOR DE LLAMADAS A COLOR	952282870019	3/05/2016	Regular	Activo
3353	SEDE CENTRAL	95 Telecomunicaciones	22 Equipo	TELEFONO SOBRE VOZ IP CON VISUALIZADOR DE LLAMADAS A COLOR	952282870020	3/05/2016	Regular	Activo
3354	SEDE CÉNTRICA	95 Telecomunicaciones	22 Equipo	TELEFONO SOBRE VOZ IP CON VISUALIZADOR DE LLAMADAS A COLOR	952282870040	3/05/2016	Regular	Activo
3355	SEDE CENTRAL	95 Telecomunicaciones	22 Equipo	TELEVISOR LED 42 in	952285860001	19/12/2016	Regular	Activo
3356	SEDE CENTRAL	95 Telecomunicaciones	22 Equipo	TELEVISOR LED 42 in	952285860003	19/12/2016	Regular	Activo
3357	SEDE CENTRAL	95 Telecomunicaciones	22 Equipo	TELEVISOR LED 42 in	952285860004	19/12/2016	Regular	Activo
3358	SEDE CENTRAL	95 Telecomunicaciones	22 Equipo	TELEVISOR LED 42 in	952285860005	12/08/2016	Regular	Activo

N°	Nombre del Local	Grupo	Clase	Denominación del bien	Código Patrimonial	Fecha de Adquisición	Estado	Condición
	A	B	C	D	E	F	G	H
3359	SEDE CÉNTRICA	95 Telecomunicaciones	22 Equipo	TELEVISOR LED 42 in	952285860007	30/12/2016	Regular	Activo
3360	SEDE CÉNTRICA	95 Telecomunicaciones	22 Equipo	TELEVISOR LED 43 in	952285860008	20/12/2019	Regular	Activo
3361	SEDE CÉNTRICA	95 Telecomunicaciones	22 Equipo	TELEVISOR LED 43 in	952285860009	20/12/2019	Regular	Activo
3362	SEDE CÉNTRICA	95 Telecomunicaciones	22 Equipo	TELEVISOR LED 43 in	952285860010	20/12/2019	Regular	Activo
3363	SEDE CENTRAL	95 Telecomunicaciones	22 Equipo	TELEVISOR LED 43 in	952285860011	26/06/2024	Bueno	Activo
3364	SEDE CENTRAL	60 Instrumento de Medición	22 Equipo	TENSIOMETRO ANEROIDE ADULTO CON ESTETOSCOPIO	602287620001	21/10/2020	Bueno	Activo
3365	SEDE CENTRAL	60 Instrumento de Medición	22 Equipo	TENSIOMETRO DIGITAL	602287620002	12/10/2023	Bueno	Activo
3366	SEDE CENTRAL	32 Cocina y comedor	22 Equipo	TERMO HERVIDOR ELECTRICO	322292280001	7/11/2017	Regular	Activo
3367	SEDE CENTRAL	32 Cocina y comedor	22 Equipo	TERMO HERVIDOR ELECTRICO	322292280002	7/11/2017	Regular	Activo
3368	SEDE CENTRAL	32 Cocina y comedor	22 Equipo	TERMO HERVIDOR ELECTRICO	322292280003	7/11/2017	Regular	Activo
3369	SEDE CENTRAL	32 Cocina y comedor	22 Equipo	TERMO HERVIDOR ELECTRICO	322292280004	25/04/2018	Regular	Activo
3370	SEDE CENTRAL	32 Cocina y comedor	22 Equipo	TERMO HERVIDOR ELECTRICO	322292280005	25/04/2018	Regular	Activo
3371	SEDE CENTRAL	32 Cocina y comedor	22 Equipo	TERMO HERVIDOR ELECTRICO	322292280006	23/12/2019	Regular	Activo
3372	SEDE CENTRAL	32 Cocina y comedor	22 Equipo	TERMO HERVIDOR ELECTRICO	322292280007	23/12/2019	Regular	Activo
3373	SEDE CENTRAL	32 Cocina y comedor	22 Equipo	TERMO HERVIDOR ELECTRICO	322292280008	23/12/2019	Regular	Activo
3374	SEDE CENTRAL	32 Cocina y comedor	22 Equipo	TERMO HERVIDOR ELECTRICO	322292280009	23/12/2019	Regular	Activo
3375	SEDE CENTRAL	60 Instrumento de Medición	22 Equipo	TERMOMETRO DIGITAL INFRARROJO TIPO PISTOLA RANGO -30°C A 900°C	602292710001	17/08/2020	Bueno	Activo
3376	SEDE CENTRAL	60 Instrumento de Medición	22 Equipo	TERMOMETRO DIGITAL INFRARROJO TIPO PISTOLA RANGO -30°C A 900°C	602292710002	17/08/2020	Bueno	Activo
3377	SEDE CENTRAL	60 Instrumento de Medición	22 Equipo	TERMOMETRO INFRARROJO	602292810001	15/05/2020	Bueno	Activo
3378	SEDE CENTRAL	60 Instrumento de Medición	22 Equipo	TERMOMETRO INFRARROJO	602292810002	15/05/2020	Bueno	Activo
3379	SEDE CENTRAL	60 Instrumento de Medición	22 Equipo	TERMOMETRO INFRARROJO	602292810003	15/05/2020	Bueno	Activo
3380	SEDE CENTRAL	74 Oficina	08 Cómputo	TOTEM MULTIMEDIA CON MONITOR LED 55 in	740898930001	18/07/2019	Regular	Activo
3381	SEDE CENTRAL	95 Telecomunicaciones	22 Equipo	TRANSCEIVER	952287790001	29/11/2024	Bueno	Activo

N°	Nombre del Local	Grupo	Clase	Denominación del bien	Código Patrimonial	Fecha de Adquisición	Estado	Condición
	A	B	C	D	E	F	G	H
3382	SEDE CENTRAL	95 Telecomunicaciones	22 Equipo	TRANSCEIVER	952287790002	29/11/2024	Bueno	Activo
3383	SEDE CENTRAL	95 Telecomunicaciones	22 Equipo	TRANSCEIVER 10 GBASE - SR	952287790005	21/04/2025	Bueno	Activo
3384	SEDE CENTRAL	95 Telecomunicaciones	22 Equipo	TRANSCEIVER 10 GBASE - SR	952287790004	21/04/2025	Bueno	Activo
3385	SEDE CENTRAL	95 Telecomunicaciones	22 Equipo	TRANSCEIVER 10 GBASE - SR	952287790003	21/04/2025	Bueno	Activo
3386	SEDE CENTRAL	95 Telecomunicaciones	22 Equipo	TRANSCEIVER 10 GBASE - SR	952287790006	21/04/2025	Bueno	Activo
3387	SEDE CÉNTRICA	46 Electricidad y Electrónica	22 Equipo	TRANSFORMADOR (MAYOR A 1/4 UIT) DE 220 V 100 W	462299500001	25/01/2019	Regular	Activo
3388	SEDE CENTRAL	74 Oficina	08 Cómputo	UNIDAD CENTRAL DE PROCESO - CPU	740899500001	2/03/2017	Regular	Activo
3389	SEDE CENTRAL	74 Oficina	08 Cómputo	UNIDAD CENTRAL DE PROCESO - CPU	740899500002	2/03/2017	Regular	Activo
3390	SEDE CENTRAL	74 Oficina	08 Cómputo	UNIDAD CENTRAL DE PROCESO - CPU	740899500003	2/03/2017	Regular	Activo
3391	SEDE CENTRAL	74 Oficina	08 Cómputo	UNIDAD CENTRAL DE PROCESO - CPU	740899500004	2/03/2017	Regular	Activo
3392	SEDE CENTRAL	74 Oficina	08 Cómputo	UNIDAD CENTRAL DE PROCESO - CPU	740899500005	2/03/2017	Regular	Activo
3393	SEDE CENTRAL	74 Oficina	08 Cómputo	UNIDAD CENTRAL DE PROCESO - CPU	740899500006	2/03/2017	Regular	Activo
3394	SEDE CÉNTRICA	74 Oficina	08 Cómputo	UNIDAD CENTRAL DE PROCESO - CPU	740899500007	2/03/2017	Regular	Activo
3395	SEDE CENTRAL	74 Oficina	08 Cómputo	UNIDAD CENTRAL DE PROCESO - CPU	740899500008	2/03/2017	Regular	Activo
3396	SEDE CENTRAL	74 Oficina	08 Cómputo	UNIDAD CENTRAL DE PROCESO - CPU	740899500009	2/03/2017	Regular	Activo
3397	SEDE CÉNTRICA	74 Oficina	08 Cómputo	UNIDAD CENTRAL DE PROCESO - CPU	740899500010	2/03/2017	Regular	Activo
3398	SEDE CENTRAL	74 Oficina	08 Cómputo	UNIDAD CENTRAL DE PROCESO - CPU	740899500011	2/03/2017	Regular	Activo
3399	SEDE CENTRAL	74 Oficina	08 Cómputo	UNIDAD CENTRAL DE PROCESO - CPU	740899500012	2/03/2017	Regular	Activo
3400	SEDE CENTRAL	74 Oficina	08 Cómputo	UNIDAD CENTRAL DE PROCESO - CPU	740899500013	2/03/2017	Regular	Activo
3401	SEDE CENTRAL	74 Oficina	08 Cómputo	UNIDAD CENTRAL DE PROCESO - CPU	740899500014	2/03/2017	Regular	Activo
3402	SEDE CENTRAL	74 Oficina	08 Cómputo	UNIDAD CENTRAL DE PROCESO - CPU	740899500015	2/03/2017	Regular	Activo
3403	SEDE CENTRAL	74 Oficina	08 Cómputo	UNIDAD CENTRAL DE PROCESO - CPU	740899500016	2/03/2017	Regular	Activo
3404	SEDE CENTRAL	74 Oficina	08 Cómputo	UNIDAD CENTRAL DE PROCESO - CPU	740899500017	2/03/2017	Regular	Activo

N°	Nombre del Local	Grupo	Clase	Denominación del bien	Código Patrimonial	Fecha de Adquisición	Estado	Condición
	A	B	C	D	E	F	G	H
3405	SEDE CENTRAL	74 Oficina	08 Cómputo	UNIDAD CENTRAL DE PROCESO - CPU	740899500018	2/03/2017	Regular	Activo
3406	SEDE CENTRAL	74 Oficina	08 Cómputo	UNIDAD CENTRAL DE PROCESO - CPU	740899500019	2/03/2017	Regular	Activo
3407	SEDE CENTRAL	74 Oficina	08 Cómputo	UNIDAD CENTRAL DE PROCESO - CPU	740899500020	2/03/2017	Regular	Activo
3408	SEDE CENTRAL	74 Oficina	08 Cómputo	UNIDAD CENTRAL DE PROCESO - CPU	740899500021	2/03/2017	Regular	Activo
3409	SEDE CENTRAL	74 Oficina	08 Cómputo	UNIDAD CENTRAL DE PROCESO - CPU	740899500023	2/03/2017	Regular	Activo
3410	SEDE CENTRAL	74 Oficina	08 Cómputo	UNIDAD CENTRAL DE PROCESO - CPU	740899500024	2/03/2017	Regular	Activo
3411	SEDE CENTRAL	74 Oficina	08 Cómputo	UNIDAD CENTRAL DE PROCESO - CPU	740899500025	2/03/2017	Regular	Activo
3412	SEDE CÉNTRICA	74 Oficina	08 Cómputo	UNIDAD CENTRAL DE PROCESO - CPU	740899500027	2/03/2017	Regular	Activo
3413	SEDE CENTRAL	74 Oficina	08 Cómputo	UNIDAD CENTRAL DE PROCESO - CPU	740899500028	2/03/2017	Regular	Activo
3414	SEDE CENTRAL	74 Oficina	08 Cómputo	UNIDAD CENTRAL DE PROCESO - CPU	740899500029	2/03/2017	Regular	Activo
3415	SEDE CENTRAL	74 Oficina	08 Cómputo	UNIDAD CENTRAL DE PROCESO - CPU	740899500030	2/03/2017	Regular	Activo
3416	SEDE CENTRAL	74 Oficina	08 Cómputo	UNIDAD CENTRAL DE PROCESO - CPU	740899500031	2/03/2017	Regular	Activo
3417	SEDE CENTRAL	74 Oficina	08 Cómputo	UNIDAD CENTRAL DE PROCESO - CPU	740899500032	2/03/2017	Regular	Activo
3418	SEDE CENTRAL	74 Oficina	08 Cómputo	UNIDAD CENTRAL DE PROCESO - CPU	740899500033	2/03/2017	Regular	Activo
3419	SEDE CENTRAL	74 Oficina	08 Cómputo	UNIDAD CENTRAL DE PROCESO - CPU	740899500034	2/03/2017	Regular	Activo
3420	SEDE CENTRAL	74 Oficina	08 Cómputo	UNIDAD CENTRAL DE PROCESO - CPU	740899500035	2/03/2017	Regular	Activo
3421	SEDE CENTRAL	74 Oficina	08 Cómputo	UNIDAD CENTRAL DE PROCESO - CPU	740899500036	2/03/2017	Regular	Activo
3422	SEDE CÉNTRICA	74 Oficina	08 Cómputo	UNIDAD CENTRAL DE PROCESO - CPU	740899500037	2/03/2017	Regular	Activo
3423	SEDE CÉNTRICA	74 Oficina	08 Cómputo	UNIDAD CENTRAL DE PROCESO - CPU	740899500038	2/03/2017	Regular	Activo
3424	SEDE CÉNTRICA	74 Oficina	08 Cómputo	UNIDAD CENTRAL DE PROCESO - CPU	740899500039	2/03/2017	Regular	Activo
3425	SEDE CÉNTRICA	74 Oficina	08 Cómputo	UNIDAD CENTRAL DE PROCESO - CPU	740899500040	2/03/2017	Regular	Activo
3426	SEDE CENTRAL	74 Oficina	08 Cómputo	UNIDAD CENTRAL DE PROCESO - CPU	740899500041	2/03/2017	Regular	Activo
3427	SEDE CENTRAL	74 Oficina	08 Cómputo	UNIDAD CENTRAL DE PROCESO - CPU	740899500042	2/03/2017	Regular	Activo

N°	Nombre del Local	Grupo	Clase	Denominación del bien	Código Patrimonial	Fecha de Adquisición	Estado	Condición
	A	B	C	D	E	F	G	H
3428	SEDE CENTRAL	74 Oficina	08 Cómputo	UNIDAD CENTRAL DE PROCESO - CPU	740899500043	2/03/2017	Regular	Activo
3429	SEDE CENTRAL	74 Oficina	08 Cómputo	UNIDAD CENTRAL DE PROCESO - CPU	740899500044	2/03/2017	Regular	Activo
3430	SEDE CENTRAL	74 Oficina	08 Cómputo	UNIDAD CENTRAL DE PROCESO - CPU	740899500045	2/03/2017	Regular	Activo
3431	SEDE CENTRAL	74 Oficina	08 Cómputo	UNIDAD CENTRAL DE PROCESO - CPU	740899500046	2/03/2017	Regular	Activo
3432	SEDE CENTRAL	74 Oficina	08 Cómputo	UNIDAD CENTRAL DE PROCESO - CPU	740899500047	2/03/2017	Regular	Activo
3433	SEDE CENTRAL	74 Oficina	08 Cómputo	UNIDAD CENTRAL DE PROCESO - CPU	740899500048	2/03/2017	Regular	Activo
3434	SEDE CENTRAL	74 Oficina	08 Cómputo	UNIDAD CENTRAL DE PROCESO - CPU	740899500049	2/03/2017	Regular	Activo
3435	SEDE CÉNTRICA	74 Oficina	08 Cómputo	UNIDAD CENTRAL DE PROCESO - CPU	740899500050	2/03/2017	Regular	Activo
3436	SEDE CENTRAL	74 Oficina	08 Cómputo	UNIDAD CENTRAL DE PROCESO - CPU	740899500051	2/03/2017	Regular	Activo
3437	SEDE CENTRAL	74 Oficina	08 Cómputo	UNIDAD CENTRAL DE PROCESO - CPU	740899500052	2/03/2017	Regular	Activo
3438	SEDE CENTRAL	74 Oficina	08 Cómputo	UNIDAD CENTRAL DE PROCESO - CPU	740899500053	2/03/2017	Regular	Activo
3439	SEDE CENTRAL	74 Oficina	08 Cómputo	UNIDAD CENTRAL DE PROCESO - CPU	740899500054	2/03/2017	Regular	Activo
3440	SEDE CENTRAL	74 Oficina	08 Cómputo	UNIDAD CENTRAL DE PROCESO - CPU	740899500055	2/03/2017	Regular	Activo
3441	SEDE CENTRAL	74 Oficina	08 Cómputo	UNIDAD CENTRAL DE PROCESO - CPU	740899500056	2/03/2017	Regular	Activo
3442	SEDE CENTRAL	74 Oficina	08 Cómputo	UNIDAD CENTRAL DE PROCESO - CPU	740899500057	2/03/2017	Regular	Activo
3443	SEDE CÉNTRICA	74 Oficina	08 Cómputo	UNIDAD CENTRAL DE PROCESO - CPU	740899500058	2/03/2017	Regular	Activo
3444	SEDE CÉNTRICA	74 Oficina	08 Cómputo	UNIDAD CENTRAL DE PROCESO - CPU	740899500059	2/03/2017	Regular	Activo
3445	SEDE CÉNTRICA	74 Oficina	08 Cómputo	UNIDAD CENTRAL DE PROCESO - CPU	740899500060	2/03/2017	Regular	Activo
3446	SEDE CENTRAL	74 Oficina	08 Cómputo	UNIDAD CENTRAL DE PROCESO - CPU	740899500061	2/03/2017	Regular	Activo
3447	SEDE CENTRAL	74 Oficina	08 Cómputo	UNIDAD CENTRAL DE PROCESO - CPU	740899500062	2/03/2017	Regular	Activo
3448	SEDE CENTRAL	74 Oficina	08 Cómputo	UNIDAD CENTRAL DE PROCESO - CPU	740899500063	2/03/2017	Regular	Activo
3449	SEDE CENTRAL	74 Oficina	08 Cómputo	UNIDAD CENTRAL DE PROCESO - CPU	740899500064	2/03/2017	Regular	Activo
3450	SEDE CENTRAL	74 Oficina	08 Cómputo	UNIDAD CENTRAL DE PROCESO - CPU	740899500065	2/03/2017	Regular	Activo

N°	Nombre del Local	Grupo	Clase	Denominación del bien	Código Patrimonial	Fecha de Adquisición	Estado	Condición
	A	B	C	D	E	F	G	H
3451	SEDE CENTRAL	74 Oficina	08 Cómputo	UNIDAD CENTRAL DE PROCESO - CPU	740899500066	2/03/2017	Regular	Activo
3452	SEDE CENTRAL	74 Oficina	08 Cómputo	UNIDAD CENTRAL DE PROCESO - CPU	740899500067	2/03/2017	Regular	Activo
3453	SEDE CENTRAL	74 Oficina	08 Cómputo	UNIDAD CENTRAL DE PROCESO - CPU	740899500068	2/03/2017	Regular	Activo
3454	SEDE OROPÉNDOLAS	74 Oficina	08 Cómputo	UNIDAD CENTRAL DE PROCESO - CPU	740899500069	2/03/2017	Regular	Activo
3455	SEDE CENTRAL	74 Oficina	08 Cómputo	UNIDAD CENTRAL DE PROCESO - CPU	740899500070	2/03/2017	Regular	Activo
3456	SEDE CENTRAL	74 Oficina	08 Cómputo	UNIDAD CENTRAL DE PROCESO - CPU	740899500071	2/03/2017	Regular	Activo
3457	SEDE CENTRAL	74 Oficina	08 Cómputo	UNIDAD CENTRAL DE PROCESO - CPU	740899500072	2/03/2017	Regular	Activo
3458	SEDE CENTRAL	74 Oficina	08 Cómputo	UNIDAD CENTRAL DE PROCESO - CPU	740899500073	2/03/2017	Regular	Activo
3459	SEDE OROPÉNDOLAS	74 Oficina	08 Cómputo	UNIDAD CENTRAL DE PROCESO - CPU	740899500074	2/03/2017	Regular	Activo
3460	SEDE OROPÉNDOLAS	74 Oficina	08 Cómputo	UNIDAD CENTRAL DE PROCESO - CPU	740899500075	2/03/2017	Regular	Activo
3461	SEDE OROPÉNDOLAS	74 Oficina	08 Cómputo	UNIDAD CENTRAL DE PROCESO - CPU	740899500076	2/03/2017	Regular	Activo
3462	SEDE OROPÉNDOLAS	74 Oficina	08 Cómputo	UNIDAD CENTRAL DE PROCESO - CPU	740899500077	2/03/2017	Regular	Activo
3463	SEDE OROPÉNDOLAS	74 Oficina	08 Cómputo	UNIDAD CENTRAL DE PROCESO - CPU	740899500078	2/03/2017	Regular	Activo
3464	SEDE OROPÉNDOLAS	74 Oficina	08 Cómputo	UNIDAD CENTRAL DE PROCESO - CPU	740899500079	2/03/2017	Regular	Activo
3465	SEDE OROPÉNDOLAS	74 Oficina	08 Cómputo	UNIDAD CENTRAL DE PROCESO - CPU	740899500080	2/03/2017	Regular	Activo
3466	SEDE CENTRAL	74 Oficina	08 Cómputo	UNIDAD CENTRAL DE PROCESO - CPU	740899500081	2/03/2017	Regular	Activo
3467	SEDE CÉNTRICA	74 Oficina	08 Cómputo	UNIDAD CENTRAL DE PROCESO - CPU	740899500082	2/03/2017	Regular	Activo
3468	SEDE CÉNTRICA	74 Oficina	08 Cómputo	UNIDAD CENTRAL DE PROCESO - CPU	740899500083	2/03/2017	Regular	Activo
3469	SEDE CÉNTRICA	74 Oficina	08 Cómputo	UNIDAD CENTRAL DE PROCESO - CPU	740899500084	2/03/2017	Regular	Activo
3470	SEDE CÉNTRICA	74 Oficina	08 Cómputo	UNIDAD CENTRAL DE PROCESO - CPU	740899500085	2/03/2017	Regular	Activo
3471	SEDE CÉNTRICA	74 Oficina	08 Cómputo	UNIDAD CENTRAL DE PROCESO - CPU	740899500086	2/03/2017	Regular	Activo
3472	SEDE CÉNTRICA	74 Oficina	08 Cómputo	UNIDAD CENTRAL DE PROCESO - CPU	740899500087	2/03/2017	Regular	Activo
3473	SEDE CÉNTRICA	74 Oficina	08 Cómputo	UNIDAD CENTRAL DE PROCESO - CPU	740899500088	2/03/2017	Regular	Activo

N°	Nombre del Local	Grupo	Clase	Denominación del bien	Código Patrimonial	Fecha de Adquisición	Estado	Condición
	A	B	C	D	E	F	G	H
3474	SEDE CENTRAL	74 Oficina	08 Cómputo	UNIDAD CENTRAL DE PROCESO - CPU	740899500089	2/03/2017	Regular	Activo
3475	SEDE CENTRAL	74 Oficina	08 Cómputo	UNIDAD CENTRAL DE PROCESO - CPU	740899500091	2/03/2017	Regular	Activo
3476	SEDE CENTRAL	74 Oficina	08 Cómputo	UNIDAD CENTRAL DE PROCESO - CPU	740899500092	2/03/2017	Regular	Activo
3477	SEDE CENTRAL	74 Oficina	08 Cómputo	UNIDAD CENTRAL DE PROCESO - CPU	740899500093	2/03/2017	Regular	Activo
3478	SEDE CENTRAL	74 Oficina	08 Cómputo	UNIDAD CENTRAL DE PROCESO - CPU	740899500094	2/03/2017	Regular	Activo
3479	SEDE CENTRAL	74 Oficina	08 Cómputo	UNIDAD CENTRAL DE PROCESO - CPU	740899500095	2/03/2017	Regular	Activo
3480	SEDE CENTRAL	74 Oficina	08 Cómputo	UNIDAD CENTRAL DE PROCESO - CPU	740899500096	2/03/2017	Regular	Activo
3481	SEDE CENTRAL	74 Oficina	08 Cómputo	UNIDAD CENTRAL DE PROCESO - CPU	740899500097	2/03/2017	Regular	Activo
3482	SEDE CENTRAL	74 Oficina	08 Cómputo	UNIDAD CENTRAL DE PROCESO - CPU	740899500098	2/03/2017	Regular	Activo
3483	SEDE CENTRAL	74 Oficina	08 Cómputo	UNIDAD CENTRAL DE PROCESO - CPU	740899500099	2/03/2017	Regular	Activo
3484	SEDE CÉNTRICA	74 Oficina	08 Cómputo	UNIDAD CENTRAL DE PROCESO - CPU	740899500100	2/03/2017	Regular	Activo
3485	SEDE CÉNTRICA	74 Oficina	08 Cómputo	UNIDAD CENTRAL DE PROCESO - CPU	740899500101	2/03/2017	Regular	Activo
3486	SEDE CÉNTRICA	74 Oficina	08 Cómputo	UNIDAD CENTRAL DE PROCESO - CPU	740899500102	2/03/2017	Regular	Activo
3487	SEDE CÉNTRICA	74 Oficina	08 Cómputo	UNIDAD CENTRAL DE PROCESO - CPU	740899500103	2/03/2017	Regular	Activo
3488	SEDE CÉNTRICA	74 Oficina	08 Cómputo	UNIDAD CENTRAL DE PROCESO - CPU	740899500104	2/03/2017	Regular	Activo
3489	SEDE CENTRAL	74 Oficina	08 Cómputo	UNIDAD CENTRAL DE PROCESO - CPU	740899500105	2/03/2017	Regular	Activo
3490	SEDE CENTRAL	74 Oficina	08 Cómputo	UNIDAD CENTRAL DE PROCESO - CPU	740899500106	2/03/2017	Regular	Activo
3491	SEDE CÉNTRICA	74 Oficina	08 Cómputo	UNIDAD CENTRAL DE PROCESO - CPU	740899500107	2/03/2017	Regular	Activo
3492	SEDE CÉNTRICA	74 Oficina	08 Cómputo	UNIDAD CENTRAL DE PROCESO - CPU	740899500108	2/03/2017	Regular	Activo
3493	SEDE CÉNTRICA	74 Oficina	08 Cómputo	UNIDAD CENTRAL DE PROCESO - CPU	740899500110	2/03/2017	Regular	Activo
3494	SEDE CÉNTRICA	74 Oficina	08 Cómputo	UNIDAD CENTRAL DE PROCESO - CPU	740899500111	2/03/2017	Regular	Activo
3495	SEDE CÉNTRICA	74 Oficina	08 Cómputo	UNIDAD CENTRAL DE PROCESO - CPU	740899500112	2/03/2017	Regular	Activo
3496	SEDE CÉNTRICA	74 Oficina	08 Cómputo	UNIDAD CENTRAL DE PROCESO - CPU	740899500113	2/03/2017	Regular	Activo

N°	Nombre del Local	Grupo	Clase	Denominación del bien	Código Patrimonial	Fecha de Adquisición	Estado	Condición
	A	B	C	D	E	F	G	H
3497	SEDE CÉNTRICA	74 Oficina	08 Cómputo	UNIDAD CENTRAL DE PROCESO - CPU	740899500114	2/03/2017	Regular	Activo
3498	SEDE CÉNTRICA	74 Oficina	08 Cómputo	UNIDAD CENTRAL DE PROCESO - CPU	740899500115	10/11/2017	Regular	Activo
3499	SEDE CÉNTRICA	74 Oficina	08 Cómputo	UNIDAD CENTRAL DE PROCESO - CPU	740899500116	16/08/2018	Regular	Activo
3500	SEDE CÉNTRICA	74 Oficina	08 Cómputo	UNIDAD CENTRAL DE PROCESO - CPU	740899500117	16/08/2018	Regular	Activo
3501	SEDE CENTRAL	74 Oficina	08 Cómputo	UNIDAD CENTRAL DE PROCESO - CPU	740899500118	16/08/2018	Regular	Activo
3502	SEDE CENTRAL	74 Oficina	08 Cómputo	UNIDAD CENTRAL DE PROCESO - CPU	740899500119	16/08/2018	Regular	Activo
3503	SEDE CENTRAL	74 Oficina	08 Cómputo	UNIDAD CENTRAL DE PROCESO - CPU	740899500120	16/08/2018	Regular	Activo
3504	SEDE CENTRAL	74 Oficina	08 Cómputo	UNIDAD CENTRAL DE PROCESO - CPU	740899500121	16/08/2018	Regular	Activo
3505	SEDE CENTRAL	74 Oficina	08 Cómputo	UNIDAD CENTRAL DE PROCESO - CPU	740899500122	16/08/2018	Regular	Activo
3506	SEDE CENTRAL	74 Oficina	08 Cómputo	UNIDAD CENTRAL DE PROCESO - CPU	740899500123	16/08/2018	Regular	Activo
3507	SEDE OROPÉNDOLAS	74 Oficina	08 Cómputo	UNIDAD CENTRAL DE PROCESO - CPU	740899500124	16/08/2018	Regular	Activo
3508	SEDE CENTRAL	74 Oficina	08 Cómputo	UNIDAD CENTRAL DE PROCESO - CPU	740899500125	16/08/2018	Regular	Activo
3509	SEDE CENTRAL	74 Oficina	08 Cómputo	UNIDAD CENTRAL DE PROCESO - CPU	740899500126	16/08/2018	Regular	Activo
3510	SEDE CENTRAL	74 Oficina	08 Cómputo	UNIDAD CENTRAL DE PROCESO - CPU	740899500127	16/08/2018	Regular	Activo
3511	SEDE CENTRAL	74 Oficina	08 Cómputo	UNIDAD CENTRAL DE PROCESO - CPU	740899500128	16/08/2018	Regular	Activo
3512	SEDE CENTRAL	74 Oficina	08 Cómputo	UNIDAD CENTRAL DE PROCESO - CPU	740899500129	16/08/2018	Regular	Activo
3513	SEDE CENTRAL	74 Oficina	08 Cómputo	UNIDAD CENTRAL DE PROCESO - CPU	740899500130	16/08/2018	Regular	Activo
3514	SEDE OROPÉNDOLAS	74 Oficina	08 Cómputo	UNIDAD CENTRAL DE PROCESO - CPU	740899500131	16/08/2018	Regular	Activo
3515	SEDE OROPÉNDOLAS	74 Oficina	08 Cómputo	UNIDAD CENTRAL DE PROCESO - CPU	740899500132	16/08/2018	Regular	Activo
3516	SEDE OROPÉNDOLAS	74 Oficina	08 Cómputo	UNIDAD CENTRAL DE PROCESO - CPU	740899500133	16/08/2018	Regular	Activo
3517	SEDE OROPÉNDOLAS	74 Oficina	08 Cómputo	UNIDAD CENTRAL DE PROCESO - CPU	740899500134	16/08/2018	Regular	Activo
3518	SEDE OROPÉNDOLAS	74 Oficina	08 Cómputo	UNIDAD CENTRAL DE PROCESO - CPU	740899500135	16/08/2018	Regular	Activo
3519	SEDE OROPÉNDOLAS	74 Oficina	08 Cómputo	UNIDAD CENTRAL DE PROCESO - CPU	740899500136	16/08/2018	Regular	Activo

N°	Nombre del Local	Grupo	Clase	Denominación del bien	Código Patrimonial	Fecha de Adquisición	Estado	Condición
	A	B	C	D	E	F	G	H
3520	SEDE OROPÉNDOLAS	74 Oficina	08 Cómputo	UNIDAD CENTRAL DE PROCESO - CPU	740899500137	16/08/2018	Regular	Activo
3521	SEDE OROPÉNDOLAS	74 Oficina	08 Cómputo	UNIDAD CENTRAL DE PROCESO - CPU	740899500138	16/08/2018	Regular	Activo
3522	SEDE CENTRAL	74 Oficina	08 Cómputo	UNIDAD CENTRAL DE PROCESO - CPU	740899500139	16/08/2018	Regular	Activo
3523	SEDE CENTRAL	74 Oficina	08 Cómputo	UNIDAD CENTRAL DE PROCESO - CPU	740899500140	16/08/2018	Regular	Activo
3524	SEDE CENTRAL	74 Oficina	08 Cómputo	UNIDAD CENTRAL DE PROCESO - CPU	740899500141	16/08/2018	Regular	Activo
3525	SEDE CENTRAL	74 Oficina	08 Cómputo	UNIDAD CENTRAL DE PROCESO - CPU	740899500142	4/01/2019	Regular	Activo
3526	SEDE CENTRAL	74 Oficina	08 Cómputo	UNIDAD CENTRAL DE PROCESO - CPU	740899500143	4/01/2019	Regular	Activo
3527	SEDE CENTRAL	74 Oficina	08 Cómputo	UNIDAD CENTRAL DE PROCESO - CPU	740899500144	4/01/2019	Regular	Activo
3528	SEDE CENTRAL	74 Oficina	08 Cómputo	UNIDAD CENTRAL DE PROCESO - CPU	740899500145	4/01/2019	Regular	Activo
3529	SEDE CENTRAL	74 Oficina	08 Cómputo	UNIDAD CENTRAL DE PROCESO - CPU	740899500146	4/01/2019	Regular	Activo
3530	SEDE CENTRAL	74 Oficina	08 Cómputo	UNIDAD CENTRAL DE PROCESO - CPU	740899500147	4/01/2019	Regular	Activo
3531	SEDE CENTRAL	74 Oficina	08 Cómputo	UNIDAD CENTRAL DE PROCESO - CPU	740899500148	4/01/2019	Regular	Activo
3532	SEDE CENTRAL	74 Oficina	08 Cómputo	UNIDAD CENTRAL DE PROCESO - CPU	740899500149	4/01/2019	Regular	Activo
3533	SEDE OROPÉNDOLAS	74 Oficina	08 Cómputo	UNIDAD CENTRAL DE PROCESO - CPU	740899500150	4/01/2019	Regular	Activo
3534	SEDE OROPÉNDOLAS	74 Oficina	08 Cómputo	UNIDAD CENTRAL DE PROCESO - CPU	740899500151	4/01/2019	Regular	Activo
3535	SEDE OROPÉNDOLAS	74 Oficina	08 Cómputo	UNIDAD CENTRAL DE PROCESO - CPU	740899500152	4/01/2019	Regular	Activo
3536	SEDE OROPÉNDOLAS	74 Oficina	08 Cómputo	UNIDAD CENTRAL DE PROCESO - CPU	740899500153	4/01/2019	Regular	Activo
3537	SEDE OROPÉNDOLAS	74 Oficina	08 Cómputo	UNIDAD CENTRAL DE PROCESO - CPU	740899500154	4/01/2019	Regular	Activo
3538	SEDE CENTRAL	74 Oficina	08 Cómputo	UNIDAD CENTRAL DE PROCESO - CPU	740899500155	4/01/2019	Regular	Activo
3539	SEDE CENTRAL	74 Oficina	08 Cómputo	UNIDAD CENTRAL DE PROCESO - CPU	740899500156	4/01/2019	Regular	Activo
3540	SEDE CENTRAL	74 Oficina	08 Cómputo	UNIDAD CENTRAL DE PROCESO - CPU	740899500157	4/01/2019	Regular	Activo
3541	SEDE CENTRAL	74 Oficina	08 Cómputo	UNIDAD CENTRAL DE PROCESO - CPU	740899500158	4/01/2019	Regular	Activo
3542	SEDE CENTRAL	74 Oficina	08 Cómputo	UNIDAD CENTRAL DE PROCESO - CPU	740899500159	4/01/2019	Regular	Activo

N°	Nombre del Local	Grupo	Clase	Denominación del bien	Código Patrimonial	Fecha de Adquisición	Estado	Condición
	A	B	C	D	E	F	G	H
3543	SEDE CENTRAL	74 Oficina	08 Cómputo	UNIDAD CENTRAL DE PROCESO - CPU	740899500160	4/01/2019	Regular	Activo
3544	SEDE CENTRAL	74 Oficina	08 Cómputo	UNIDAD CENTRAL DE PROCESO - CPU	740899500161	4/01/2019	Regular	Activo
3545	SEDE CENTRAL	74 Oficina	08 Cómputo	UNIDAD CENTRAL DE PROCESO - CPU	740899500162	31/10/2024	Bueno	Activo
3546	SEDE CENTRAL	74 Oficina	08 Cómputo	UNIDAD CENTRAL DE PROCESO - CPU	740899500163	31/10/2024	Bueno	Activo
3547	SEDE CENTRAL	74 Oficina	08 Cómputo	UNIDAD CENTRAL DE PROCESO - CPU	740899500164	31/10/2024	Bueno	Activo
3548	SEDE CENTRAL	74 Oficina	08 Cómputo	UNIDAD CENTRAL DE PROCESO - CPU	740899500165	31/10/2024	Bueno	Activo
3549	SEDE CENTRAL	74 Oficina	08 Cómputo	UNIDAD CENTRAL DE PROCESO - CPU	740899500166	31/10/2024	Bueno	Activo
3550	SEDE CENTRAL	74 Oficina	08 Cómputo	UNIDAD CENTRAL DE PROCESO - CPU	740899500167	31/10/2024	Bueno	Activo
3551	SEDE CENTRAL	74 Oficina	08 Cómputo	UNIDAD CENTRAL DE PROCESO - CPU	740899500168	31/10/2024	Bueno	Activo
3552	SEDE CENTRAL	74 Oficina	08 Cómputo	UNIDAD CENTRAL DE PROCESO - CPU	740899500169	31/10/2024	Bueno	Activo
3553	SEDE CENTRAL	74 Oficina	08 Cómputo	UNIDAD CENTRAL DE PROCESO - CPU	740899500170	31/10/2024	Bueno	Activo
3554	SEDE CENTRAL	74 Oficina	08 Cómputo	UNIDAD CENTRAL DE PROCESO - CPU	740899500171	31/10/2024	Bueno	Activo
3555	SEDE CENTRAL	74 Oficina	08 Cómputo	UNIDAD CENTRAL DE PROCESO - CPU	740899500172	31/10/2024	Bueno	Activo
3556	SEDE CENTRAL	74 Oficina	08 Cómputo	UNIDAD CENTRAL DE PROCESO - CPU	740899500173	31/10/2024	Bueno	Activo
3557	SEDE CENTRAL	74 Oficina	08 Cómputo	UNIDAD CENTRAL DE PROCESO - CPU	740899500174	31/10/2024	Bueno	Activo
3558	SEDE CENTRAL	74 Oficina	08 Cómputo	UNIDAD CENTRAL DE PROCESO - CPU	740899500175	31/10/2024	Bueno	Activo
3559	SEDE CENTRAL	74 Oficina	08 Cómputo	UNIDAD CENTRAL DE PROCESO - CPU	740899500176	31/10/2024	Bueno	Activo
3560	SEDE CENTRAL	74 Oficina	08 Cómputo	UNIDAD CENTRAL DE PROCESO - CPU	740899500177	31/10/2024	Bueno	Activo
3561	SEDE CENTRAL	74 Oficina	08 Cómputo	UNIDAD CENTRAL DE PROCESO - CPU	740899500178	31/10/2024	Bueno	Activo
3562	SEDE CENTRAL	74 Oficina	08 Cómputo	UNIDAD CENTRAL DE PROCESO - CPU	740899500179	31/10/2024	Bueno	Activo
3563	SEDE CENTRAL	74 Oficina	08 Cómputo	UNIDAD CENTRAL DE PROCESO - CPU	740899500180	31/10/2024	Bueno	Activo
3564	SEDE CENTRAL	74 Oficina	08 Cómputo	UNIDAD CENTRAL DE PROCESO - CPU	740899500181	31/10/2024	Bueno	Activo
3565	SEDE CENTRAL	74 Oficina	08 Cómputo	UNIDAD CENTRAL DE PROCESO - CPU	740899500182	31/10/2024	Bueno	Activo

N°	Nombre del Local	Grupo	Clase	Denominación del bien	Código Patrimonial	Fecha de Adquisición	Estado	Condición
	A	B	C	D	E	F	G	H
3566	SEDE CENTRAL	74 Oficina	08 Cómputo	UNIDAD CENTRAL DE PROCESO - CPU	740899500183	31/10/2024	Bueno	Activo
3567	SEDE CENTRAL	74 Oficina	08 Cómputo	UNIDAD CENTRAL DE PROCESO - CPU	740899500184	31/10/2024	Bueno	Activo
3568	SEDE CENTRAL	74 Oficina	08 Cómputo	UNIDAD CENTRAL DE PROCESO - CPU	740899500185	31/10/2024	Bueno	Activo
3569	SEDE CENTRAL	74 Oficina	08 Cómputo	UNIDAD CENTRAL DE PROCESO - CPU	740899500186	31/10/2024	Bueno	Activo
3570	SEDE CENTRAL	74 Oficina	08 Cómputo	UNIDAD CENTRAL DE PROCESO - CPU	740899500187	16/12/2024	Bueno	Activo
3571	SEDE CENTRAL	74 Oficina	08 Cómputo	UNIDAD CENTRAL DE PROCESO - CPU	740899500188	16/12/2024	Bueno	Activo
3572	SEDE CENTRAL	74 Oficina	08 Cómputo	UNIDAD CENTRAL DE PROCESO - CPU	740899500189	16/12/2024	Bueno	Activo
3573	SEDE CENTRAL	74 Oficina	08 Cómputo	UNIDAD CENTRAL DE PROCESO - CPU	740899500190	16/12/2024	Bueno	Activo
3574	SEDE CENTRAL	74 Oficina	08 Cómputo	UNIDAD CENTRAL DE PROCESO - CPU	740899500191	16/12/2024	Bueno	Activo
3575	SEDE CENTRAL	74 Oficina	08 Cómputo	UNIDAD CENTRAL DE PROCESO - CPU	740899500192	16/12/2024	Bueno	Activo
3576	SEDE CENTRAL	74 Oficina	08 Cómputo	UNIDAD CENTRAL DE PROCESO - CPU	740899500193	16/12/2024	Bueno	Activo
3577	SEDE CENTRAL	74 Oficina	08 Cómputo	UNIDAD CENTRAL DE PROCESO - CPU	740899500194	16/12/2024	Bueno	Activo
3578	SEDE CENTRAL	74 Oficina	08 Cómputo	UNIDAD CENTRAL DE PROCESO - CPU	740899500195	16/12/2024	Bueno	Activo
3579	SEDE CENTRAL	74 Oficina	08 Cómputo	UNIDAD CENTRAL DE PROCESO - CPU	740899500196	16/12/2024	Bueno	Activo
3580	SEDE CENTRAL	74 Oficina	08 Cómputo	UNIDAD CENTRAL DE PROCESO - CPU	740899500197	16/12/2024	Bueno	Activo
3581	SEDE CENTRAL	74 Oficina	08 Cómputo	UNIDAD CENTRAL DE PROCESO - CPU	740899500198	16/12/2024	Bueno	Activo
3582	SEDE CENTRAL	74 Oficina	08 Cómputo	UNIDAD CENTRAL DE PROCESO - CPU	740899500199	16/12/2024	Bueno	Activo
3583	SEDE CENTRAL	74 Oficina	08 Cómputo	UNIDAD CENTRAL DE PROCESO - CPU	740899500200	16/12/2024	Bueno	Activo
3584	SEDE CENTRAL	74 Oficina	08 Cómputo	UNIDAD CENTRAL DE PROCESO - CPU	740899500201	16/12/2024	Bueno	Activo
3585	SEDE CENTRAL	74 Oficina	08 Cómputo	UNIDAD CENTRAL DE PROCESO - CPU	740899500202	16/12/2024	Bueno	Activo
3586	SEDE CENTRAL	74 Oficina	08 Cómputo	UNIDAD CENTRAL DE PROCESO - CPU	740899500203	16/12/2024	Bueno	Activo
3587	SEDE CENTRAL	74 Oficina	08 Cómputo	UNIDAD CENTRAL DE PROCESO - CPU	740899500204	16/12/2024	Bueno	Activo
3588	SEDE CENTRAL	74 Oficina	08 Cómputo	UNIDAD CENTRAL DE PROCESO - CPU	740899500205	16/12/2024	Bueno	Activo

N°	Nombre del Local	Grupo	Clase	Denominación del bien	Código Patrimonial	Fecha de Adquisición	Estado	Condición
	A	B	C	D	E	F	G	H
3589	SEDE CENTRAL	74 Oficina	08 Cómputo	UNIDAD CENTRAL DE PROCESO - CPU	740899500206	16/12/2024	Bueno	Activo
3590	SEDE CENTRAL	74 Oficina	08 Cómputo	UNIDAD CENTRAL DE PROCESO - CPU	740899500207	16/12/2024	Bueno	Activo
3591	SEDE CENTRAL	74 Oficina	08 Cómputo	UNIDAD CENTRAL DE PROCESO - CPU	740899500208	16/12/2024	Bueno	Activo
3592	SEDE CENTRAL	74 Oficina	08 Cómputo	UNIDAD CENTRAL DE PROCESO - CPU	740899500209	16/12/2024	Bueno	Activo
3593	SEDE CENTRAL	74 Oficina	08 Cómputo	UNIDAD CENTRAL DE PROCESO - CPU	740899500210	16/12/2024	Bueno	Activo
3594	SEDE CENTRAL	74 Oficina	08 Cómputo	UNIDAD CENTRAL DE PROCESO - CPU	740899500211	16/12/2024	Bueno	Activo
3595	SEDE CENTRAL	74 Oficina	08 Cómputo	UNIDAD CENTRAL DE PROCESO - CPU	740899500212	16/12/2024	Bueno	Activo
3596	SEDE CENTRAL	74 Oficina	08 Cómputo	UNIDAD CENTRAL DE PROCESO - CPU	740899500213	16/12/2024	Bueno	Activo
3597	SEDE CENTRAL	74 Oficina	08 Cómputo	UNIDAD CENTRAL DE PROCESO - CPU	740899500214	16/12/2024	Bueno	Activo
3598	SEDE CENTRAL	74 Oficina	08 Cómputo	UNIDAD CENTRAL DE PROCESO - CPU	740899500215	16/12/2024	Bueno	Activo
3599	SEDE CENTRAL	74 Oficina	08 Cómputo	UNIDAD CENTRAL DE PROCESO - CPU	740899500216	16/12/2024	Bueno	Activo
3600	SEDE CENTRAL	74 Oficina	08 Cómputo	UNIDAD CENTRAL DE PROCESO - CPU	740899500217	16/12/2024	Bueno	Activo
3601	SEDE CENTRAL	74 Oficina	08 Cómputo	UNIDAD CENTRAL DE PROCESO - CPU	740899500218	16/12/2024	Bueno	Activo
3602	SEDE CENTRAL	74 Oficina	08 Cómputo	UNIDAD CENTRAL DE PROCESO - CPU	740899500219	16/12/2024	Bueno	Activo
3603	SEDE CENTRAL	74 Oficina	08 Cómputo	UNIDAD CENTRAL DE PROCESO - CPU	740899500220	16/12/2024	Bueno	Activo
3604	SEDE CENTRAL	74 Oficina	08 Cómputo	UNIDAD CENTRAL DE PROCESO - CPU	740899500221	16/12/2024	Bueno	Activo
3605	SEDE CENTRAL	74 Oficina	08 Cómputo	UNIDAD CENTRAL DE PROCESO - CPU	740899500222	17/12/2024	Bueno	Activo
3606	SEDE CENTRAL	74 Oficina	08 Cómputo	UNIDAD CENTRAL DE PROCESO - CPU	740899500223	17/12/2024	Bueno	Activo
3607	SEDE CENTRAL	74 Oficina	08 Cómputo	UNIDAD CENTRAL DE PROCESO - CPU	740899500224	17/12/2024	Bueno	Activo
3608	SEDE CENTRAL	74 Oficina	08 Cómputo	UNIDAD CENTRAL DE PROCESO - CPU	740899500225	17/12/2024	Bueno	Activo
3609	SEDE CENTRAL	74 Oficina	08 Cómputo	UNIDAD CENTRAL DE PROCESO - CPU	740899500226	17/12/2024	Bueno	Activo
3610	SEDE CENTRAL	74 Oficina	08 Cómputo	UNIDAD CENTRAL DE PROCESO - CPU	740899500227	17/12/2024	Bueno	Activo
3611	SEDE CENTRAL	74 Oficina	08 Cómputo	UNIDAD CENTRAL DE PROCESO - CPU	740899500228	17/12/2024	Bueno	Activo

N°	Nombre del Local	Grupo	Clase	Denominación del bien	Código Patrimonial	Fecha de Adquisición	Estado	Condición
	A	B	C	D	E	F	G	H
3612	SEDE CENTRAL	74 Oficina	08 Cómputo	UNIDAD CENTRAL DE PROCESO - CPU	740899500229	17/12/2024	Bueno	Activo
3613	SEDE CENTRAL	74 Oficina	08 Cómputo	UNIDAD CENTRAL DE PROCESO - CPU	740899500230	17/12/2024	Bueno	Activo
3614	SEDE CENTRAL	74 Oficina	08 Cómputo	UNIDAD CENTRAL DE PROCESO - CPU	740899500231	17/12/2024	Bueno	Activo
3615	SEDE CENTRAL	74 Oficina	08 Cómputo	UNIDAD CENTRAL DE PROCESO - CPU	740899500232	17/12/2024	Bueno	Activo
3616	SEDE CENTRAL	74 Oficina	08 Cómputo	UNIDAD CENTRAL DE PROCESO - CPU	740899500233	17/12/2024	Bueno	Activo
3617	SEDE CENTRAL	74 Oficina	08 Cómputo	UNIDAD CENTRAL DE PROCESO - CPU	740899500234	17/12/2024	Bueno	Activo
3618	SEDE CENTRAL	74 Oficina	08 Cómputo	UNIDAD CENTRAL DE PROCESO - CPU	740899500235	17/12/2024	Bueno	Activo
3619	SEDE CENTRAL	74 Oficina	08 Cómputo	UNIDAD CENTRAL DE PROCESO - CPU	740899500236	17/12/2024	Bueno	Activo
3620	SEDE CENTRAL	74 Oficina	08 Cómputo	UNIDAD CENTRAL DE PROCESO - CPU	740899500237	17/12/2024	Bueno	Activo
3621	SEDE CENTRAL	74 Oficina	08 Cómputo	UNIDAD CENTRAL DE PROCESO - CPU	740899500238	17/12/2024	Bueno	Activo
3622	SEDE CENTRAL	74 Oficina	08 Cómputo	UNIDAD CENTRAL DE PROCESO - CPU	740899500239	17/12/2024	Bueno	Activo
3623	SEDE CENTRAL	74 Oficina	08 Cómputo	UNIDAD CENTRAL DE PROCESO - CPU	740899500240	17/12/2024	Bueno	Activo
3624	SEDE CENTRAL	74 Oficina	08 Cómputo	UNIDAD CENTRAL DE PROCESO - CPU	740899500241	17/12/2024	Bueno	Activo
3625	SEDE CENTRAL	74 Oficina	08 Cómputo	UNIDAD CENTRAL DE PROCESO - CPU	740899500242	17/12/2024	Bueno	Activo
3626	SEDE CENTRAL	74 Oficina	08 Cómputo	UNIDAD CENTRAL DE PROCESO - CPU	740899500243	17/12/2024	Bueno	Activo
3627	SEDE CENTRAL	74 Oficina	08 Cómputo	UNIDAD CENTRAL DE PROCESO - CPU	740899500244	17/12/2024	Bueno	Activo
3628	SEDE CENTRAL	74 Oficina	08 Cómputo	UNIDAD CENTRAL DE PROCESO - CPU	740899500245	17/12/2024	Bueno	Activo
3629	SEDE CENTRAL	74 Oficina	08 Cómputo	UNIDAD CENTRAL DE PROCESO - CPU	740899500246	17/12/2024	Bueno	Activo
3630	SEDE CENTRAL	74 Oficina	08 Cómputo	UNIDAD CENTRAL DE PROCESO - CPU	740899500247	17/12/2024	Bueno	Activo
3631	SEDE CENTRAL	74 Oficina	08 Cómputo	UNIDAD CENTRAL DE PROCESO - CPU	740899500248	17/12/2024	Bueno	Activo
3632	SEDE CENTRAL	74 Oficina	08 Cómputo	UNIDAD CENTRAL DE PROCESO - CPU	740899500249	17/12/2024	Bueno	Activo
3633	SEDE CENTRAL	74 Oficina	08 Cómputo	UNIDAD CENTRAL DE PROCESO - CPU	740899500250	17/12/2024	Bueno	Activo
3634	SEDE CENTRAL	74 Oficina	08 Cómputo	UNIDAD CENTRAL DE PROCESO - CPU	740899500251	17/12/2024	Bueno	Activo

N°	Nombre del Local	Grupo	Clase	Denominación del bien	Código Patrimonial	Fecha de Adquisición	Estado	Condición
	A	B	C	D	E	F	G	H
3635	SEDE CENTRAL	74 Oficina	08 Cómputo	UNIDAD CENTRAL DE PROCESO - CPU	740899500252	17/12/2024	Bueno	Activo
3636	SEDE CENTRAL	74 Oficina	08 Cómputo	UNIDAD CENTRAL DE PROCESO - CPU	740899500253	17/12/2024	Bueno	Activo
3637	SEDE CENTRAL	74 Oficina	08 Cómputo	UNIDAD CENTRAL DE PROCESO - CPU	740899500254	17/12/2024	Bueno	Activo
3638	SEDE CENTRAL	74 Oficina	08 Cómputo	UNIDAD CENTRAL DE PROCESO - CPU	740899500255	17/12/2024	Bueno	Activo
3639	SEDE CENTRAL	74 Oficina	08 Cómputo	UNIDAD CENTRAL DE PROCESO - CPU	740899500256	17/12/2024	Bueno	Activo
3640	SEDE CENTRAL	74 Oficina	08 Cómputo	UNIDAD CENTRAL DE PROCESO - CPU	740899500257	17/12/2024	Bueno	Activo
3641	SEDE CENTRAL	74 Oficina	08 Cómputo	UNIDAD CENTRAL DE PROCESO - CPU	740899500258	17/12/2024	Bueno	Activo
3642	SEDE CENTRAL	74 Oficina	08 Cómputo	UNIDAD CENTRAL DE PROCESO - CPU	740899500259	17/12/2024	Bueno	Activo
3643	SEDE CENTRAL	74 Oficina	08 Cómputo	UNIDAD CENTRAL DE PROCESO - CPU	740899500260	17/12/2024	Bueno	Activo
3644	SEDE CENTRAL	74 Oficina	08 Cómputo	UNIDAD CENTRAL DE PROCESO - CPU	740899500261	17/12/2024	Bueno	Activo
3645	SEDE CENTRAL	74 Oficina	08 Cómputo	UNIDAD CENTRAL DE PROCESO - CPU	740899500262	17/12/2024	Bueno	Activo
3646	SEDE CENTRAL	74 Oficina	08 Cómputo	UNIDAD CENTRAL DE PROCESO - CPU	740899500263	17/12/2024	Bueno	Activo
3647	SEDE CENTRAL	74 Oficina	08 Cómputo	UNIDAD CENTRAL DE PROCESO - CPU	740899500264	17/12/2024	Bueno	Activo
3648	SEDE CENTRAL	74 Oficina	08 Cómputo	UNIDAD CENTRAL DE PROCESO - CPU	740899500265	17/12/2024	Bueno	Activo
3649	SEDE CENTRAL	74 Oficina	08 Cómputo	UNIDAD CENTRAL DE PROCESO - CPU	740899500266	17/12/2024	Bueno	Activo
3650	SEDE CENTRAL	74 Oficina	08 Cómputo	UNIDAD CENTRAL DE PROCESO - CPU	740899500267	17/12/2024	Bueno	Activo
3651	SEDE CENTRAL	74 Oficina	08 Cómputo	UNIDAD CENTRAL DE PROCESO - CPU	740899500268	17/12/2024	Bueno	Activo
3652	SEDE CENTRAL	74 Oficina	08 Cómputo	UNIDAD CENTRAL DE PROCESO - CPU	740899500269	17/12/2024	Bueno	Activo
3653	SEDE CENTRAL	74 Oficina	08 Cómputo	UNIDAD CENTRAL DE PROCESO - CPU	740899500270	17/12/2024	Bueno	Activo
3654	SEDE CENTRAL	74 Oficina	08 Cómputo	UNIDAD CENTRAL DE PROCESO - CPU	740899500271	17/12/2024	Bueno	Activo
3655	SEDE CENTRAL	74 Oficina	08 Cómputo	UNIDAD CENTRAL DE PROCESO - CPU	740899500272	17/12/2024	Bueno	Activo
3656	SEDE CENTRAL	74 Oficina	08 Cómputo	UNIDAD CENTRAL DE PROCESO - CPU	740899500273	17/12/2024	Bueno	Activo
3657	SEDE CENTRAL	74 Oficina	08 Cómputo	UNIDAD CENTRAL DE PROCESO - CPU	740899500274	17/12/2024	Bueno	Activo

N°	Nombre del Local	Grupo	Clase	Denominación del bien	Código Patrimonial	Fecha de Adquisición	Estado	Condición
	A	B	C	D	E	F	G	H
3658	SEDE CENTRAL	74 Oficina	08 Cómputo	UNIDAD CENTRAL DE PROCESO - CPU	740899500275	17/12/2024	Bueno	Activo
3659	SEDE CENTRAL	74 Oficina	08 Cómputo	UNIDAD CENTRAL DE PROCESO - CPU	740899500276	17/12/2024	Bueno	Activo
3660	SEDE CENTRAL	74 Oficina	08 Cómputo	UNIDAD CENTRAL DE PROCESO - CPU	740899500277	17/12/2024	Bueno	Activo
3661	SEDE CENTRAL	74 Oficina	08 Cómputo	UNIDAD CENTRAL DE PROCESO - CPU	740899500278	17/12/2024	Bueno	Activo
3662	SEDE CENTRAL	74 Oficina	08 Cómputo	UNIDAD CENTRAL DE PROCESO - CPU	740899500279	17/12/2024	Bueno	Activo
3663	SEDE CENTRAL	74 Oficina	08 Cómputo	UNIDAD CENTRAL DE PROCESO - CPU	740899500280	17/12/2024	Bueno	Activo
3664	SEDE CENTRAL	74 Oficina	08 Cómputo	UNIDAD CENTRAL DE PROCESO - CPU	740899500281	17/12/2024	Bueno	Activo
3665	SEDE CENTRAL	74 Oficina	08 Cómputo	UNIDAD CENTRAL DE PROCESO - CPU	740899500282	17/12/2024	Bueno	Activo
3666	SEDE CENTRAL	74 Oficina	08 Cómputo	UNIDAD CENTRAL DE PROCESO - CPU	740899500283	17/12/2024	Bueno	Activo
3667	SEDE CENTRAL	74 Oficina	08 Cómputo	UNIDAD CENTRAL DE PROCESO - CPU	740899500284	17/12/2024	Bueno	Activo
3668	SEDE CENTRAL	74 Oficina	08 Cómputo	UNIDAD CENTRAL DE PROCESO - CPU	740899500285	17/12/2024	Bueno	Activo
3669	SEDE CENTRAL	74 Oficina	08 Cómputo	UNIDAD CENTRAL DE PROCESO - CPU	740899500286	17/12/2024	Bueno	Activo
3670	SEDE CENTRAL	74 Oficina	08 Cómputo	UNIDAD CENTRAL DE PROCESO - CPU	740899500287	17/12/2024	Bueno	Activo
3671	SEDE CENTRAL	74 Oficina	08 Cómputo	UNIDAD CENTRAL DE PROCESO - CPU	740899500288	17/12/2024	Bueno	Activo
3672	SEDE CENTRAL	74 Oficina	08 Cómputo	UNIDAD CENTRAL DE PROCESO - CPU	740899500289	17/12/2024	Bueno	Activo
3673	SEDE CENTRAL	74 Oficina	08 Cómputo	UNIDAD CENTRAL DE PROCESO - CPU	740899500290	17/12/2024	Bueno	Activo
3674	SEDE CENTRAL	74 Oficina	08 Cómputo	UNIDAD CENTRAL DE PROCESO - CPU	740899500291	17/12/2024	Bueno	Activo
3675	SEDE CENTRAL	74 Oficina	08 Cómputo	UNIDAD CENTRAL DE PROCESO - CPU	740899500292	17/12/2024	Bueno	Activo
3676	SEDE CENTRAL	74 Oficina	08 Cómputo	UNIDAD CENTRAL DE PROCESO - CPU	740899500293	17/12/2024	Bueno	Activo
3677	SEDE OROPÉNDOLAS	74 Oficina	08 Cómputo	UNIDAD CENTRAL DE PROCESO - CPU	740899500294	17/12/2024	Bueno	Activo
3678	SEDE OROPÉNDOLAS	74 Oficina	08 Cómputo	UNIDAD CENTRAL DE PROCESO - CPU	740899500295	17/12/2024	Bueno	Activo
3679	SEDE OROPÉNDOLAS	74 Oficina	08 Cómputo	UNIDAD CENTRAL DE PROCESO - CPU	740899500296	17/12/2024	Bueno	Activo
3680	SEDE CENTRAL	95 Telecomunicaciones	22 Equipo	UNIDAD DE DISTRIBUCION DE ENERGIA (PDU) - SWITCHED RACK PDU	952294400001	25/01/2019	Regular	Activo

N°	Nombre del Local	Grupo	Clase	Denominación del bien	Código Patrimonial	Fecha de Adquisición	Estado	Condición
	A	B	C	D	E	F	G	H
3681	SEDE CENTRAL	11 Aire Acondicionado y Refrigeración	22 Equipo	VENTILADOR ELECTRICO PARA PARED	112283660001	20/10/2016	Regular	Activo
3682	SEDE OROPÉNDOLAS	11 Aire Acondicionado y Refrigeración	22 Equipo	VENTILADOR ELECTRICO PARA PARED	112283660002	20/10/2016	Regular	Activo
3683	SEDE OROPÉNDOLAS	11 Aire Acondicionado y Refrigeración	22 Equipo	VENTILADOR ELECTRICO PARA PARED	112283660003	20/10/2016	Regular	Activo
3684	SEDE CÉNTRICA	11 Aire Acondicionado y Refrigeración	22 Equipo	VENTILADOR ELECTRICO PARA PARED	112283660004	20/10/2016	Regular	Activo
3685	SEDE CÉNTRICA	11 Aire Acondicionado y Refrigeración	22 Equipo	VENTILADOR ELECTRICO PARA PARED	112283660005	20/10/2016	Regular	Activo
3686	SEDE CENTRAL	11 Aire Acondicionado y Refrigeración	22 Equipo	VENTILADOR ELECTRICO PARA PARED	112283660006	20/10/2016	Regular	Activo
3687	SEDE OROPÉNDOLAS	11 Aire Acondicionado y Refrigeración	22 Equipo	VENTILADOR ELECTRICO PARA PARED	112283660007	20/10/2016	Regular	Activo
3688	SEDE CENTRAL	11 Aire Acondicionado y Refrigeración	22 Equipo	VENTILADOR ELECTRICO PARA PARED	112283660008	20/11/2016	Regular	Activo
3689	SEDE CENTRAL	11 Aire Acondicionado y Refrigeración	22 Equipo	VENTILADOR ELECTRICO PARA PARED	112283660010	20/10/2016	Regular	Activo
3690	SEDE CENTRAL	11 Aire Acondicionado y Refrigeración	22 Equipo	VENTILADOR ELECTRICO PARA PARED	112283660011	20/10/2016	Regular	Activo
3691	SEDE CENTRAL	11 Aire Acondicionado y Refrigeración	22 Equipo	VENTILADOR ELECTRICO PARA PARED	112283660012	20/10/2016	Regular	Activo
3692	SEDE CENTRAL	11 Aire Acondicionado y Refrigeración	22 Equipo	VENTILADOR ELECTRICO PARA PARED	112283660014	20/10/2016	Regular	Activo
3693	SEDE CENTRAL	11 Aire Acondicionado y Refrigeración	22 Equipo	VENTILADOR ELECTRICO PARA PARED	112283660015	20/10/2016	Regular	Activo
3694	SEDE CENTRAL	11 Aire Acondicionado y Refrigeración	22 Equipo	VENTILADOR ELECTRICO PARA PARED	112283660017	20/10/2016	Regular	Activo
3695	SEDE OROPÉNDOLAS	11 Aire Acondicionado y Refrigeración	22 Equipo	VENTILADOR ELECTRICO PARA PARED	112283660018	20/10/2016	Regular	Activo
3696	SEDE CENTRAL	11 Aire Acondicionado y Refrigeración	22 Equipo	VENTILADOR ELECTRICO PARA PARED	112283660019	20/10/2016	Regular	Activo
3697	SEDE CENTRAL	11 Aire Acondicionado y Refrigeración	22 Equipo	VENTILADOR ELECTRICO PARA PARED	112283660020	20/10/2016	Regular	Activo
3698	SEDE CENTRAL	11 Aire Acondicionado y Refrigeración	22 Equipo	VENTILADOR ELECTRICO PARA PARED	112283660022	13/07/2016	Regular	Activo
3699	SEDE CENTRAL	11 Aire Acondicionado y Refrigeración	22 Equipo	VENTILADOR ELECTRICO PARA PARED	112283660023	13/07/2016	Regular	Activo
3700	SEDE CENTRAL	11 Aire Acondicionado y Refrigeración	22 Equipo	VENTILADOR ELECTRICO PARA PARED	112283660024	13/07/2016	Regular	Activo
3701	SEDE CENTRAL	11 Aire Acondicionado y Refrigeración	22 Equipo	VENTILADOR ELECTRICO PARA PARED	112283660025	13/07/2016	Regular	Activo
3702	SEDE CENTRAL	11 Aire Acondicionado y Refrigeración	22 Equipo	VENTILADOR ELECTRICO PARA PARED	112283660026	20/10/2016	Regular	Activo
3703	SEDE CÉNTRICA	11 Aire Acondicionado y Refrigeración	22 Equipo	VENTILADOR ELECTRICO PARA PARED	112283660027	20/10/2016	Regular	Activo

N°	Nombre del Local	Grupo	Clase	Denominación del bien	Código Patrimonial	Fecha de Adquisición	Estado	Condición
	A	B	C	D	E	F	G	H
3704	SEDE CÉNTRICA	11 Aire Acondicionado y Refrigeración	22 Equipo	VENTILADOR ELECTRICO PARA PARED	112283660029	20/10/2016	Regular	Activo
3705	SEDE CENTRAL	11 Aire Acondicionado y Refrigeración	22 Equipo	VENTILADOR ELECTRICO PARA PARED	112283660030	20/10/2016	Regular	Activo
3706	SEDE CENTRAL	11 Aire Acondicionado y Refrigeración	22 Equipo	VENTILADOR ELECTRICO TIPO COLUMNA O TORRE	112291580001	30/03/2018	Regular	Activo
3707	SEDE CENTRAL	11 Aire Acondicionado y Refrigeración	22 Equipo	VENTILADOR ELECTRICO TIPO COLUMNA O TORRE	112291580002	30/03/2018	Regular	Activo
3708	SEDE OROPÉNDOLAS	74 Oficina	08 Cómputo	VIDEO CAMARA PARA COMPUTADORA MEGAPIXELES	740899920001	28/12/2022	Bueno	Activo
3709	SEDE OROPÉNDOLAS	74 Oficina	08 Cómputo	VIDEO CAMARA PARA COMPUTADORA MEGAPIXELES	740899920002	28/12/2022	Bueno	Activo
3710	SEDE OROPÉNDOLAS	74 Oficina	08 Cómputo	VIDEO CAMARA PARA COMPUTADORA MEGAPIXELES	740899920003	28/12/2022	Bueno	Activo
3711	SEDE OROPÉNDOLAS	74 Oficina	08 Cómputo	VIDEO CAMARA PARA COMPUTADORA MEGAPIXELES	740899920004	28/12/2022	Bueno	Activo
3712	SEDE OROPÉNDOLAS	74 Oficina	08 Cómputo	VIDEO CAMARA PARA COMPUTADORA MEGAPIXELES	740899920005	28/12/2022	Bueno	Activo
3713	SEDE OROPÉNDOLAS	74 Oficina	08 Cómputo	VIDEO CAMARA PARA COMPUTADORA MEGAPIXELES	740899920006	28/12/2022	Bueno	Activo
3714	SEDE OROPÉNDOLAS	74 Oficina	08 Cómputo	VIDEO CAMARA PARA COMPUTADORA MEGAPIXELES	740899920007	28/12/2022	Bueno	Activo
3715	SEDE OROPÉNDOLAS	74 Oficina	08 Cómputo	VIDEO CAMARA PARA COMPUTADORA MEGAPIXELES	740899920008	28/12/2022	Bueno	Activo
3716	SEDE OROPÉNDOLAS	74 Oficina	08 Cómputo	VIDEO CAMARA PARA COMPUTADORA MEGAPIXELES	740899920009	28/12/2022	Bueno	Activo
3717	SEDE OROPÉNDOLAS	74 Oficina	08 Cómputo	VIDEO CAMARA PARA COMPUTADORA MEGAPIXELES	740899920010	28/12/2022	Bueno	Activo
3718	SEDE OROPÉNDOLAS	74 Oficina	08 Cómputo	VIDEO CAMARA PARA COMPUTADORA MEGAPIXELES	740899920011	28/12/2022	Bueno	Activo
3719	SEDE OROPÉNDOLAS	74 Oficina	08 Cómputo	VIDEO CAMARA PARA COMPUTADORA MEGAPIXELES	740899920012	28/12/2022	Bueno	Activo
3720	SEDE OROPÉNDOLAS	74 Oficina	08 Cómputo	VIDEO CAMARA PARA COMPUTADORA MEGAPIXELES	740899920013	28/12/2022	Bueno	Activo
3721	SEDE OROPÉNDOLAS	74 Oficina	08 Cómputo	VIDEO CAMARA PARA COMPUTADORA MEGAPIXELES	740899920014	28/12/2022	Bueno	Activo
3722	SEDE OROPÉNDOLAS	74 Oficina	08 Cómputo	VIDEO CAMARA PARA COMPUTADORA MEGAPIXELES	740899920015	28/12/2022	Bueno	Activo
3723	SEDE OROPÉNDOLAS	74 Oficina	08 Cómputo	VIDEO CAMARA PARA COMPUTADORA MEGAPIXELES	740899920016	28/12/2022	Bueno	Activo
3724	SEDE OROPÉNDOLAS	74 Oficina	08 Cómputo	VIDEO CAMARA PARA COMPUTADORA MEGAPIXELES	740899920017	28/12/2022	Bueno	Activo
3725	SEDE OROPÉNDOLAS	74 Oficina	08 Cómputo	VIDEO CAMARA PARA COMPUTADORA MEGAPIXELES	740899920018	28/12/2022	Bueno	Activo
3726	SEDE OROPÉNDOLAS	74 Oficina	08 Cómputo	VIDEO CAMARA PARA COMPUTADORA MEGAPIXELES	740899920019	28/12/2022	Bueno	Activo

N°	Nombre del Local	Grupo	Clase	Denominación del bien	Código Patrimonial	Fecha de Adquisición	Estado	Condición
	A	B	C	D	E	F	G	H
3727	SEDE OROPÉNDOLAS	74 Oficina	08 Cómputo	VIDEO CAMARA PARA COMPUTADORA 5 MEGAPIXELES	740899920020	28/12/2022	Bueno	Activo

Comentario.- En caso de no ser aplicable el presente anexo o no contar con información por registrar, desarrollar la justificación:

Justificación del Anexo 7.4

FIRMA DEL RESPONSABLE DEL SISTEMA ADMINISTRATIVO
Nombres y Apellidos: Neal Martin Maura Gonzales
DNI: 07759736
Cargo: Jefe de la Oficina de Administración

FIRMA DEL FUNCIONARIO RESPONSABLE / TITULAR DE LA UNIDAD EJECUTORA
Nombres y Apellidos: Neal Martin Maura Gonzales
DNI: 07759736
Cargo: Jefe de la Oficina de Administración

(1) Registrar información del sector / territorio en caso de un proceso de Transferencia de Gestión.

Base Normativa

- Decreto Legislativo N° 1439, Decreto Legislativo del Sistema Nacional de Abastecimiento.
- Ley N° 29151, Ley General del Sistema Nacional de Bienes Estatales
- Decreto Supremo N° 008-2021-VIVIENDA, Decreto Supremo que aprueba el Reglamento de la Ley N° 29151, Ley General del Sistema Nacional de Bienes Estatales.
- Resolución Directoral N° 0015-2021-EF/54.01, Directiva N°006-2021-EF/54.01 "Directiva para la Gestión de Bienes Muebles Patrimoniales en el Marco del Sistema Nacional de Abastecimiento"
- Ley N° 27806, Ley de Transparencia y Acceso a la Información Pública.
- Ley N° 27927, Ley que modifica la Ley 27806 Ley de Transparencia y Acceso a la Información Pública.
- Decreto Supremo N° 043-2003-PCM, Aprobación del Texto Único Ordenado de la Ley N° 27806, Ley de Transparencia y Acceso a la Información Pública

Notas:

- La información a registrar corresponde a la fecha de corte.

Leyenda:

A) Indicar el nombre del local o almacén donde se ubica el bien mueble.

B) Consignar el grupo asociado al bien mueble, según corresponda:

- 04 Agrícola y Pesquero
- 11 Aire Acondicionado y Refrigeración
- 18 Animales
- 25 Aseo y limpieza
- 32 Cocina y comedor
- 39 Cultura y arte
- 46 Electricidad y electrónica

- 53 Hospitalización
- 60 Instrumento de medición
- 67 Maquinaria vehículos y otros
- 74 Oficina
- 81 Recreación y deporte
- 88 Seguridad Industrial
- 95 Telecomunicaciones

C) Consignar la clase asociada al grupo del bien mueble, según corresponda:

- 04 Aeronave
- 08 Cómputo
- 22 Equipo
- 29 Ferrocarril
- 36 Maquinaria Pesada

- 50 Máquina
- 64 Mobiliario
- 71 Nave o Artefacto Naval
- 78 Producción y seguridad
- 82 Vehículo

D) Registrar la denominación del bien mueble, conforme a la nomenclatura del SINABIP.

E) Indicar el código patrimonial asociado al bien.

F) Indicar la fecha de adquisición del bien.

G) Consignar el estado de conservación del bien, según corresponda:

- Nuevo
- Bueno
- Regular
- Chatarra
- Malo
- RAEE

H) Consignar el estado de conservación del bien, según corresponda:

- Activo
- Baja, pero sin disposición final

ENTIDADES
SECCIÓN I
SISTEMAS ADMINISTRATIVOS

SISTEMA NACIONAL DE ABASTECIMIENTO
ANEXO 7.5
VEHÍCULOS Y MAQUINARIAS

A. DATOS DE LA ENTIDAD

Nombre de la entidad : Central de Compras Públicas - Perú Compras
Departamento - Provincia - Distrito : Lima - Lima - San Isidro
Nombre del titular de la entidad : Jorge Alberto Zapata Gallo
Cargo : Jefe de la Central de Compras Públicas - Perú Compras
Periodo en el cargo : Del 25/03/2024 al 13/05/2025
Fecha de corte : Al 13/05/2025
Sector (gob. Nacional) / Pliego Central (gob. Regional y : Gobierno Nacional - Sector: Economía y Finanzas

B. DATOS DE UNIDAD EJECUTORA

Nombre de la Unidad Ejecutora : Central de Compras Públicas - Perú Compras
Departamento - Provincia - Distrito : Lima - Lima - San Isidro
Nombre del titular : Neal Martin Maura Gonzales
Cargo : Jefe de la Oficina de Administración
Periodo en el cargo : Del 17/03/2025 al 13/05/2025

N°	Nombre del Local	Código Patrimonial	Tipo de bien	Placa /N° Serie	Modelo	Marca	Año de fabricación	Fecha de Adquisición	Estado de Conservación	Fecha de último mantenimiento
	A	B	C	D	E	F	G	H	I	J
1	Sede Central	678205000001	Vehículo	EGY527 / MR2B29F38H1014431	YARIS	TOYOTA	2016	23/06/2017	Operativo	7/06/2024
2	Sede Central	678205000002	Vehículo	EGY538 / MR2B29F31H1020314	YARIS	TOYOTA	2016	23/06/2017	Operativo	7/08/2024
3	Sede Central	678250000001	Vehículo	EGY560 / JTMRF3EV6HD213566	RAV4	TOYOTA	2017	23/06/2017	Operativo	7/06/2024
4	Sede Central	670491990001	Vehículo	163CG99ROA1A57	L1P 2PRO	MAVIC	-	30/10/2019	Operativo	-
5	Sede Céntrica	672227260001	Maquinaria	S201901030001	SAT-RVI-076	OMNILITE	-	31/07/2019	Operativo	-
6	Sede Céntrica	672227260002	Maquinaria	S202009170001	SAT-RVI-076	OMNILITE	-	31/07/2019	Operativo	-
7	Sede Céntrica	672227260003	Maquinaria	S/S	BB600-B2C	BLACK & DECKER	-	31/07/2019	Operativo	-
8	Sede Central	672271850001	Maquinaria	870064706	BIO MINI SLIM	SUPREMA	-	14/11/2017	Operativo	-
9	Sede Central	672271850002	Maquinaria	870064701	BIO MINI SLIM	SUPREMA	-	14/11/2017	Operativo	-
10	Sede Central	672271850003	Maquinaria	870064723	BIO MINI SLIM	SUPREMA	-	14/11/2017	Operativo	-
11	Sede Central	672271850004	Maquinaria	870065035	BIO MINI SLIM	SUPREMA	-	14/11/2017	Operativo	-
12	Sede Oropéndolas	672295040002	Maquinaria	S/S	BB600-B2C	BLACK & DECKER	-	31/12/2018	Operativo	-
13	Sede Central	672295930001	Maquinaria	498276	DCD776	DEWALT	-	16/08/2016	Operativo	-
14	Sede Central	672295930002	Maquinaria	982259	DCD985-B2	DEWALT	-	1/09/2017	Operativo	-
15	Sede Central	672295930003	Maquinaria	872900574	GSB20-2RE	BOSCH	-	14/12/2018	Operativo	-
16	Sede Central	672295930004	Maquinaria	456179	DCD776	DEWALT	-	28/12/2018	Operativo	-
17	Sede Central	672295930005	Maquinaria	498624	DCD776	DEWALT	-	28/12/2018	Operativo	-
18	Sede Central	672217450001	Maquinaria	712054102	GST-90BE	BOSCH	-	12/07/2021	Operativo	-

19	Sede Central	672235280001	Maquinaria	S/S	S/M	PEDROLLO	-	30/12/2021	Operativo	-
20	Sede Central	672271850005	Maquinaria	B0062405	MINILECTOR EVO	BIT4ID	-	13/12/2023	Operativo	-
21	Sede Central	672271850006	Maquinaria	B0062436	MINILECTOR EVO	BIT4ID	-	13/12/2023	Operativo	-
22	Sede Central	672271850007	Maquinaria	B0062407	MINILECTOR EVO	BIT4ID	-	13/12/2023	Operativo	-
23	Sede Central	672271850008	Maquinaria	BPCA0356068	MINILECTOR EVO	BIT4ID	-	13/12/2023	Operativo	-
24	Sede Central	672271850009	Maquinaria	B0002784	MINILECTOR EVO	BIT4ID	-	13/12/2023	Operativo	-
25	Sede Central	672271850010	Maquinaria	B0002774	MINILECTOR EVO	BIT4ID	-	13/12/2023	Operativo	-
26	Sede Central	672271850011	Maquinaria	B0028865	MINILECTOR EVO	BIT4ID	-	13/12/2023	Operativo	-
27	Sede Central	672271850012	Maquinaria	B0062440	MINILECTOR EVO	BIT4ID	-	13/12/2023	Operativo	-
28	Sede Central	672271850013	Maquinaria	B0062393	MINILECTOR EVO	BIT4ID	-	13/12/2023	Operativo	-
29	Sede Central	672271850014	Maquinaria	B0062476	MINILECTOR EVO	BIT4ID	-	13/12/2023	Operativo	-
30	Sede Central	675001050001	Maquinaria	804123309	GWS-115	BOSCH	-	14/12/2018	Operativo	-
31	Sede Central	676447390001	Maquinaria	S/S	S/M	S/M	-	31/12/2018	Operativo	-
32	Sede Central	676447390002	Maquinaria	S/S	S/M	S/M	-	31/12/2018	Operativo	-
33	Sede Central	676447390003	Maquinaria	S/S	S/M	S/M	-	31/12/2018	Operativo	-
34	Sede Céntrica	676454340006	Maquinaria	S/S	S/M	S/M	-	27/02/2017	Operativo	-
35	Sede Céntrica	676454340008	Maquinaria	S/S	S/M	S/M	-	2/03/2018	Operativo	-
36	Sede Céntrica	676454340009	Maquinaria	S/S	S/M	S/M	-	17/08/2018	Operativo	-
37	Sede Oropéndolas	676454340010	Maquinaria	S/S	S/M	S/M	-	17/08/2018	Operativo	-
38	Sede Oropéndolas	676454340011	Maquinaria	S/S	S/M	S/M	-	31/12/2018	Operativo	-
39	Sede Oropéndolas	676454340012	Maquinaria	S/S	S/M	S/M	-	13/06/2019	Operativo	-
40	Sede Central	676457820001	Maquinaria	S/S	S/M	S/M	-	8/09/2016	Operativo	-
41	Sede Central	676457820003	Maquinaria	S/S	S/M	S/M	-	27/02/2017	Operativo	-
42	Sede Central	676457820004	Maquinaria	S/S	S/M	S/M	-	27/02/2017	Operativo	-
43	Sede Central	676457820005	Maquinaria	S/S	S/M	S/M	-	27/02/2017	Operativo	-
44	Sede Central	676457820009	Maquinaria	S/S	S/M	S/M	-	31/07/2019	Operativo	-
45	Sede Central	676466670001	Maquinaria	S/S	S/M	ROTOPLAS	-	31/03/2017	Operativo	-
46	Sede Central	676478660001	Maquinaria	S/S	S/M	S/M	-	29/05/2017	Operativo	-
47	Sede Central	676478660002	Maquinaria	S/S	S/M	S/M	-	21/12/2018	Operativo	-
48	Sede Central	676478660003	Maquinaria	S/S	S/M	MANFROTTO	-	21/12/2018	Operativo	-
49	Sede Central	676478660004	Maquinaria	S/S	S/M	S/M	-	5/11/2019	Operativo	-
50	Sede Central	676478660005	Maquinaria	S/S	S/M	MANFROTTO	-	5/11/2019	Operativo	-
51	Sede Central	676478660006	Maquinaria	S/S	S/M	MANFROTTO	-	5/11/2019	Operativo	-

Comentario.- En caso de no ser aplicable el presente anexo o no contar con información por registrar, desarrollar la justificación:

Justificación del Anexo 7.5

FIRMA DEL RESPONSABLE DEL SISTEMA ADMINISTRATIVO
Nombres y Apellidos: Neal Martin Maura Gonzales
DNI: 07759736
Cargo: Jefe de la Oficina de Administración

FIRMA DEL FUNCIONARIO RESPONSABLE / TITULAR DE LA UNIDAD EJECUTORA
Nombres y Apellidos: Neal Martin Maura Gonzales
DNI: 07759736
Cargo: Jefe de la Oficina de Administración

(1) Registrar información del sector / territorio en caso de un proceso de Transferencia de Gestión.

Base Normativa

- Decreto Legislativo N° 1439, Decreto Legislativo del Sistema Nacional de Abastecimiento.
- Ley N° 29151, Ley General del Sistema Nacional de Bienes Estatales
- Decreto Supremo N° 008-2021-VIVIENDA, Decreto Supremo que aprueba el Reglamento de la Ley N° 29151, Ley General del Sistema Nacional de Bienes Estatales.
- Resolución Directoral N° 0015-2021-EF/54.01, Directiva N°006-2021-EF/54.01 "Directiva para la Gestión de Bienes Muebles Patrimoniales en el Marco del Sistema Nacional de Abastecimiento"
- Ley N° 27806, Ley de Transparencia y Acceso a la Información Pública.
- Ley N° 27927, Ley que modifica la Ley 27806 Ley de Transparencia y Acceso a la Información Pública.
- Decreto Supremo N° 043-2003-PCM, Aprobación del Texto Único Ordenado de la Ley N° 27806, Ley de Transparencia y Acceso a la Información Pública

Notas:

- La información a registrar corresponde a la fecha de corte.

Leyenda:

- A) Indicar el nombre del local o almacén donde se ubica el vehículo o maquinaria.
- B) Indicar el código patrimonial asociado al bien.
- C) Precisar el tipo de bien, si corresponde a **Vehículo o Maquinaria**.
- D) Consignar los datos de la placa y número de serie.
- E) Registrar el modelo del vehículo o maquinaria.

- F) Registrar la marca del vehículo o maquinaria.
- G) Indicar el año de fabricación del vehículo o maquinaria.
- H) Indicar la fecha de adquisición del bien.
- I) Precisar el estado de conservación, si está **Operativo o Inoperativo**.
- J) Indicar la fecha del último mantenimiento efectuado al vehículo o maquinaria

ENTIDADES
SECCIÓN I
SISTEMAS ADMINISTRATIVOS

SISTEMA NACIONAL DE ABASTECIMIENTO
ANEXO 7.6
APLICATIVOS INFORMÁTICOS

A. DATOS DE LA ENTIDAD

Nombre de la entidad : Central de Compras Públicas - Perú Compras
Departamento - Provincia - Distrito : Lima- Lima- San Isidro
Nombre del titular de la entidad : Jorge Alberto Zapata Gallo
Cargo : Jefe de la Central de Compras Públicas - Perú Compras
Período en el cargo : Del 25/03/2024 al 13/05/2025
Fecha de corte : Al 13/05/2025
Sector (gob. Nacional) / Pliego Central (gob. Regional y Local) (1) : Gobierno Nacional - Sector: Economía y Finanzas

B. DATOS DE UNIDAD EJECUTORA

Nombre de la Unidad Ejecutora : Central de Compras Públicas - Perú Compras
Departamento - Provincia - Distrito : Lima- Lima- San Isidro
Nombre del titular : Neal Martin Maura Gonzales
Cargo : Jefe de la Oficina de Administración
Período en el cargo : Del 17/03/2025 al 13/05/2025

N°	Nombre de Aplicación Informática	Objetivo	Area usuaria (U.O. Propietaria)	Estado	Año de última actualización
	A	B	C	D	E
1	Módulo de Catálogos Electrónicos de Acuerdos Marco	Gestionar las contrataciones de bienes y servicios que se realizan mediante el método especial de contratación a través de Catálogos Electrónicos de Acuerdos Marco.	Dirección de Compras Electrónicas y Modalidades Eficientes	En Operación	2025
2	Módulo de Boletos Aéreos del Catálogo Electrónico de Acuerdos Marco.	Gestionar la compra de pasajes aéreos y registro del Formulario Único de Atenciones (FUA) para servicios especiales como traslado de reos, traslado de grupos o traslados por emergencia.	Dirección de Compras Electrónicas y Modalidades Eficientes	En Operación	2021
3	Observatorio Público de la Central de Compras Públicas - PERÚ COMPRAS	Difundir el desempeño y análisis del comportamiento del mercado público sobre todo de los métodos de contratación que administra y promueve PERÚ COMPRAS.	Dirección de Estrategias y Técnica Normativa	En Operación	2021
4	Sistema de Gestión Documental – SGD	Gestionar los expedientes documentales recibidos del exterior de la institución, así como los generados internamente.	Oficina de Atención al Usuario y Gestión Documentaria	En Operación	2018
5	Sistema del Archivo Central – SAC	Administrar el acervo documental del Archivo Central Institucional y brindar el entorno para la aplicación de los procesos archivísticos como la descripción, ubicación topográfica y servicio de los documentos en base a los principios de procedencia y orden original.	Oficina de Tecnologías de la Información	En Operación	2018
6	Sistema de Control de Visitas – SCV	Registrar los datos de las personas que visitan PERÚ COMPRAS, lo cual es publicado como medida de transparencia en la sede digital.	Oficina de Tecnologías de la Información	Descontinuado	2018
7	Sistema de consultas de servicios disponibles en la Plataforma de Interoperabilidad del Estado – PIDE	Permitir el aprovechamiento de los servicios puestos a disposición de las instituciones Públicas desde la Plataforma de Interoperabilidad del Estado.	Oficina de Tecnologías de la Información	En Operación	2024
8	Aplicación para dispositivos móviles para el Sistema de Catálogos Electrónicos de Acuerdo Marco	Facilitar al ciudadano información respecto a las órdenes de compra emitidas por Catálogos Electrónicos de Acuerdo Marco a través del desarrollo de una App para dispositivos móviles con las funcionalidades de entidad, proveedor y representante de marca.	Oficina de Tecnologías de la Información	En Operación	2022
9	Sede Digital	Publicar información adicional a gob.pe	Oficina de Tecnologías de la Información	En Operación	2021
10	Sistema de Encuestas	Emitir encuestas a entidades y proveedores sobre el desempeño de las herramientas de PERÚ COMPRAS.	Dirección de Estrategias y Técnica Normativa	En Operación	2022
11	Sistema ITOP	Realizar la gestión y seguimiento de ticket de atención de requerimientos de desarrollo.	Oficina de Tecnologías de la Información	En Operación	2021
12	Sistema de Gestión Administrativa (SIGEAD)	Gestionar la información correspondiente a las fases del ciclo de planeamiento y presupuesto, permitiendo realizar una formulación eficiente de planes, así como el seguimiento físico y financiero, generando información oportuna para la toma de decisiones.	Oficina de Planeamiento y Presupuesto	En Operación	2024
13	Buscador Público de Fichas Producto de los Catálogos Electrónicos de Acuerdos Marco	Obtener de forma sencilla las fichas producto que se encuentran disponibles en la Plataforma de Catálogos Electrónicos de Acuerdos Marco.	Oficina de Tecnologías de la Información	En Operación	2024
14	Módulo de Mesa de Partes Digital	Gestionar de forma automatizada los documentos que ingresan por mesa de partes digital para ser derivados a través del Sistema de Gestión Documental a fin de brindar un servicio más eficiente a los usuarios.	Oficina de Atención al Usuario y Gestión Documentaria	En Operación	2024
15	Módulo de Acceso a la Información Pública	Gestionar de forma automatizada los documentos que ingresan por Acceso a la Información Pública para ser derivados a través del Sistema de Gestión Documental a fin de brindar un servicio más eficiente a los usuarios.	Oficina de Atención al Usuario y Gestión Documentaria	En Operación	2023
16	Proyecto Integrador de servicios	Conectar e integrar los sistemas on site de la entidad con las aplicaciones que se dispone en la nube optimizando los procesos informáticos de la entidad.	Oficina de Tecnologías de la Información	En Operación	2024
17	Módulo de notificación electrónica	Gestionar de forma automatizada la notificación de los documentos con destino externo, que son enviados a través de la bandeja de mensajería del Sistema de Gestión Documental (SGD).	Oficina de Atención al Usuario y Gestión Documentaria	En Operación	2023
18	Sistema de Contratación de Personal (SICOP)	Automatizar la gestión de convocatorias de personal a cargo de Recursos Humanos.	Oficina de Administración	En Desarrollo	2024

ENTIDADES
SECCIÓN I
SISTEMAS ADMINISTRATIVOS

SISTEMA ADMINISTRATIVO DE GESTIÓN DE RECURSOS HUMANOS
ANEXO 8.1
COSTO DE PERSONAL Y PENSIONES

A. DATOS DE LA ENTIDAD
Nombre de la entidad : Central de Compras Públicas - Perú Compras
Departamento - Provincia - Distrito : Lima-Lima-San Isidro
Nombre del titular de la entidad : Jorge Alberto Zapata Gallo
Cargo : Jefe De La Central De Compras Públicas -Perú Compras
Periodo en el cargo : Del 25/03/2024 al 13/05/2025
Fecha de corte : Al 13/05/2025
Sector (gob. Nacional) / Pliego Central (gob. Regional y Local) (1) : Gobierno Nacional - Sector: Economía y Finanzas

B. DATOS DE UNIDAD EJECUTORA
Nombre de la Unidad Ejecutora : Central de Compras Públicas - Perú Compras
Departamento - Provincia - Distrito : Lima-Lima-San Isidro
Nombre del titular : Neal Martín Maura Gonzales
Cargo : Jefe de la Oficina de Administración
Periodo en el cargo : Del 17/03/2025 al 13/05/2025

Modalidad Laboral	Total de puestos ocupados	Total de puestos vacantes	Total de registros	COSTO DE PERSONAL										Costo Total de Personal (S/)	Costo Mensual Promedio (S/)
				COSTO PERMANENTE					COSTO OCASIONAL						
				Ingreso Imponible	Carga Social	Ingreso No Imponible	Incentivo Único	Total Costo Permanente	Escolaridad	Aguinaldo / Gratificación	Otros Ocasionales	Total Costo Ocasional			
A	B	C	D	E	F	G	H	I	J	K	L	M			
ACTIVOS (PLAZA)															
D. Leg. N° 276															
D. Leg. N° 728															
Ley N° 30057	7	1	8	131,998.11	11,879.81	-	-	143,877.92	-	263,996.22	131,998.14	395,994.36	539,872.28	539,872.28	
Carreras especiales (i)															
Otros (ii)															
ACTIVOS (NO PLAZA)															
D. Leg. N° 1057 (CAS)	268	63	331	2,507,946.80	71,721.08	-	-	2,579,667.88		198,600.00	-	198,600.00	2,778,267.88	2,778,267.88	
PROMOTORAS															
CONVENIOS DE ADMINISTRACIÓN (FAG - PAC)															
MODALIDADES FORMATIVAS Y OTROS DE SIMILAR NATURALEZA	1	1	2	1,130.00	101.70	1,130.00		2,361.70	-	-	-	-	-		
PENSIONISTAS															
TOTAL GENERAL	276	65	341	2,641,074.91	83,702.59	1,130.00	-	2,725,907.50	-	462,596.22	131,998.14	594,594.36	3,318,140.16	3,318,140.16	

Comentario.- En caso de no ser aplicable el presente anexo o no contar con información por registrar, desarrollar la justificación:

Justificación del Anexo 8.1

FIRMA DEL RESPONSABLE DEL SISTEMA ADMINISTRATIVO
Nombres y Apellidos: Neal Martín Maura Gonzales
DNI: 07759736
Cargo: Jefe de la Oficina de Administración

FIRMA DEL FUNCIONARIO RESPONSABLE / TITULAR DE LA UNIDAD EJECUTORA
Nombres y Apellidos: Neal Martín Maura Gonzales
DNI: 07759736
Cargo: Jefe de la Oficina de Administración

(1) Registrar información del sector / territorio en caso de un proceso de Transferencia de Gestión.

Base Normativa
- Ley N° 30057 - Ley de Servicio Civil

Legenda:
A) Consignar la cantidad de puestos, cargos o plazas que se encuentran ocupados a la fecha de corte.
B) Consignar la cantidad de puestos, cargos o plazas que se encuentran vacantes a la fecha de corte.
C) Sumatoria de A+B.
D) Registrar el monto de los ingresos que están afectos a la Carga Social (ESSALUD, FOSPOLI, SCTR, etc.).
E) Registrar el monto de los aportes mensuales que corresponden a Carga Social (ESSALUD, FOSPOLI, SCTR, etc.)
F) Registrar el monto de los ingresos mensuales que no están afectos a la Carga Social. (Resolucion Directoral 0111-2021-EF/53.01 Aprueban la actualizacion del catalogo unico de conceptos de ingresos correspondinetes a los recursos humanos del sector publico.
G) Incentivo Unico: Se refiere al incentivo unico CAFAE que se otorga unica y exclusivamente al personal del decreto legislativo 276 de los niveles de gobierno nacional y regional que no perciben ningun tipo de asignacion especial por la labor efectuada, bono de productividad y otras asignaciones de similar naturaleza, con excepcion de los convenios por administracion de resultados (Opinion N°0104-2023-DGFRH/DGPA del 20.03.23
H) Sumatoria de costos permanentes: D+E+F+G.
I) Registrar el monto de los ingresos ocasionales que corresponden al concepto de Bonificación por Escolaridad.

- J) Registrar el monto de los ingresos ocasionales que corresponden al concepto de Gratificaciones o Aguinaldos por Fiestas Patrias y Navidad.
- K) Registrar el monto de otros ingresos ocasionales que son otorgados en cada año fiscal de forma ocasional, y que cuentan con marco legal, mandato judicial, negociación colectiva o laudo arbitral.
- L) Sumatoria de costos ocasionales: I+J+K.
- M) Sumatoria total de costos permanentes y ocasionales: H+L.

Modalidad Laboral:

(i) Se consideran parte del grupo de Carreras especiales:

- Docentes universitarios - Ley N° 30220, Ley Universitaria,
- Jueces – Ley N° 29277, Ley de la Carrera Judicial
- Fiscales - Ley N° 30483, Ley de la Carrera Fiscal,
- Profesores de la Carrera Pública Magisterial y Auxiliares de Educación - Ley N° 29944, Ley de Reforma Magisterial
- Militares - Ley N° 28359, Ley de situación militar de los oficiales de las fuerzas armadas
- Policías - D. Leg. N° 1149, Ley de la carrera y situación del personal de la Policía Nacional del Perú
- Profesionales de la salud - Ley N° 23536, Ley que establece las normas generales que regulan el trabajo y la carrera de los profesionales de la salud
- Personal de la Carrera Pública Penitenciaria - Ley N° 29709, Ley de la Carrera Especial Pública Penitenciaria
- Diplomáticos - Ley N° 28091, Ley del Servicio Diplomático de la República
- Personal técnico y auxiliar asistencial de la salud - Ley N° 28561, Ley que regula el trabajo de los técnicos y auxiliares asistenciales de salud
- Docentes de Institutos, Ley N° 30512, Ley de Institutos y Escuelas de Educación Superior

(ii) Se consideran parte del grupo de Otros:

- Construcción civil,
- Especial Gerentes civiles D.LEG. N° 1024,
- Agrario Ley n° 27360,
- Mineros,
- SERUM - Ley n° 23330
- Otros no previstos de acuerdo a planilla.

SISTEMA ADMINISTRATIVO DE GESTIÓN DE RECURSOS HUMANOS
ANEXO 8.2
PROCEDIMIENTOS DISCIPLINARIOS

Nombre del Pliego	:	Central de Compras Públicas - Perú Compras		
Departamento - Provincia - Distrito	:	Lima-Lima-San Isidro		
Nombre del titular	:	Jorge Alberto Zapata Gallo		
Cargo	:	Jefe de la Central de Compras Públicas - Perú Compras		
Periodo en el cargo	:	Del	25/03/2024	al 13/05/2025
Fecha de corte	:	Al	13/05/2025	
Sector (gob. Nacional) / Pliego Central (gob. Regional y Local) (1)	:	Gobierno Nacional - Sector: Economía y Finanzas		

Nombre de la Unidad Ejecutora	:	Central de Compras Públicas - Perú Compras		
Departamento - Provincia - Distrito	:	Lima-Lima-San Isidro		
Nombre del titular	:	Neal Martin Maura Gonzales		
Cargo	:	Jefe de la Oficina de Administración		
Periodo en el cargo	:	Del	17/03/2025	al 13/05/2025

[illegible]

N°	Estado del PAD	Cantidad
1	En fase instructiva	1
2	En fase sancionadora	
3	Prescrita	

Justificación del Anexo 8.2	
-	

FIRMA DEL RESPONSABLE DEL SISTEMA ADMINISTRATIVO
Nombres y Apellidos: Neal Martin Maura Gonzales
DNI: 07759736
Cargo: Jefe de la Oficina de Administración

FIRMA DEL FUNCIONARIO RESPONSABLE / TITULAR DE LA UNIDAD EJECUTORA	
Nombres y Apellidos: Neal Martin Maura Gonzales	
DNI: 07759736	
Cargo: Jefe de la Oficina de Administración	

(1) Registrar información del sector / territorio en caso de un proceso de Transferencia de Gestión.

Nota:

- Tener en consideracion que las sanciones deberán ser consentidas en calidad de cosa juzgada.

Base Normativa

- Ley N° 30057 - Ley de Servicio Civil
- Artículo 41 de la Constitución Política del Perú
- Artículo 91 del Reglamento de la Ley del Servicio Civil

Leyenda:

A) Ingresar el tipo de documento de la persona sancionada (DNI, CE)

B) Número de DNI o CE

C) Nombres y apellidos

D) Suspensión, Inhabilitación, Destitución, Despido, Multa u otra (especificar tipo de sanción)

E) Registrar según corresponda:

°**PAD** (Procedimiento Administrativo Disciplinario)

°**PAS** (Procedimiento Administrativo Sancionador), Judicial u otros

F) Día/Mes/Año

G) Día/Mes/Año

H) Apelación, Judicialización o No aplica

ENTIDADES
SECCIÓN I
SISTEMAS ADMINISTRATIVOS

SISTEMA NACIONAL DE CONTROL
ANEXO 9.1
RECOMENDACIONES DE LOS INFORMES DE CONTROL POSTERIOR POR UNIDAD EJECUTORA

A. DATOS DE LA ENTIDAD

Nombre de la entidad
Departamento - Provincia - Distrito
Nombre del titular de la entidad
Cargo
Periodo en el cargo
Fecha de corte
Sector (gob. Nacional) / Pliego Central (gob. Regional y Local) (1)

:Central de Compras Públicas - Perú Compras
:Lima- Lima- San Isidro
: Jorge Alberto Zapata Gallo
: Jefe de la Central de Compras Públicas - Perú Compras
: Del 25/03/2024 al 13/05/2025
: : Al 13/05/2025
:Gobierno Nacional - Sector: Economía y Finanzas

B. DATOS DE UNIDAD EJECUTORA

Nombre de la Unidad Ejecutora
Departamento - Provincia - Distrito
Nombre del titular
Cargo
Periodo en el cargo

:Central de Compras Públicas - Perú Compras
:Lima- Lima- San Isidro
: Jorge Alberto Zapata Gallo
: Jefe de la Central de Compras Públicas - Perú Compras
: Del 25/03/2024 al 13/05/2025

Año	Unidad Ejecutora	Tipo de Informe de Control Posterior	DATOS DEL INFORME DE CONTROL POSTERIOR				RECOMENDACIONES PENDIENTES Y EN PROCESO			
			N° de Informe	Título del Informe	Fecha Emisión	Fecha Publicación	N° de orden en el informe de Control	Descripción	Fecha de Vencimiento	Estado de la Recomendación
A	B	C	D	E	F	G	H	I	J	K
2025	CENTRAL DE COMPRAS PÚBLICAS - PERÚ COMPRAS	Acción de Oficio Posterior	004-2025-2-6264-AOP	REGISTRO DE LOS CONTRATOS DE CONSULTORÍA EN EL SIRICC	26/03/2025	8/04/2025	1	Adoptar las acciones que correspondan en el ámbito de sus competencias a fin de atender o superar los hechos con indicio de irregularidad como resultado de la Acción de Oficio Posterior, y de ser el caso, disponer el deslinde de responsabilidades que correspondan.	A la fecha la entidad no remite el plan de acción subsanado	Pendiente
2024	CENTRAL DE COMPRAS PÚBLICAS - PERÚ COMPRAS	Auditoria de Cumplimiento	048-2024- OCI/6264	OPERATIVIDAD DE LOS CATÁLOGOS ELECTRÓNICOS: COMPUTADORAS DE ESCRITORIO, COMPUTADORAS PORTÁTILES Y ESCÁNERES, DEL ACUERDO MARCO EXT-CE-2022-5	19/11/2024	25/11/2024	1	Disponer el inicio de las acciones administrativas para el deslinde de responsabilidades de los funcionarios y servidores de la entidad CENTRAL DE COMPRAS PÚBLICAS - PERÚ COMPRAS comprendidos en la observación N.º 1, teniendo en consideración que su inconducta funcional no se encuentra a la potestad sancionadora de la Contraloría General de la República.	19/11/2025	Pendiente
2024	CENTRAL DE COMPRAS PÚBLICAS - PERÚ COMPRAS	Auditoria de Cumplimiento	048-2024- OCI/6264	OPERATIVIDAD DE LOS CATÁLOGOS ELECTRÓNICOS: COMPUTADORAS DE ESCRITORIO, COMPUTADORAS PORTÁTILES Y ESCÁNERES, DEL ACUERDO MARCO EXT-CE-2022-5	19/11/2024	25/11/2024	2	Disponer a la Dirección de Acuerdos Marco instruya a las Coordinaciones que intervienen en la implementación, extensión de vigencia y operación de los catálogos electrónicos de los Acuerdos Marco. Que cautelen la existencia de pluralidad de marcas en las categorías que comprenden los catálogos electrónicos del Acuerdo Marco EXT-CE-2022-5 que se encuentra vigente. De tal forma que operen en apego al principio de Competencia que rige las contrataciones de Estado.	31/12/2025	Implementada

2024	CENTRAL DE COMPRAS PÚBLICAS - PERÚ COMPRAS	Auditoria de Cumplimiento	048-2024- OCI/6264	OPERATIVIDAD DE LOS CATÁLOGOS ELECTRÓNICOS: COMPUTADORAS DE ESCRITORIO, COMPUTADORAS PORTÁTILES Y ESCÁNERES, DEL ACUERDO MARCO EXT-CE-2022-5	19/11/2024	25/11/2024	3	Disponer a la Dirección de Acuerdos Marco que en atención a las funciones que le han sido asignadas Proponga y gestione la actualización de la Directiva n.° 006-2021-PERÚ COMPRAS Lineamientos para la implementación y operación del Catálogo Electrónico de Acuerdos Marco. A fin que se definan las etapas, actividades, tareas, plazos y responsables a cargo, de realizar los procesos de extensión de vigencia de los Catálogos Electrónicos de Acuerdo Marco.	31/12/2025	En Proceso
2024	CENTRAL DE COMPRAS PÚBLICAS - PERÚ COMPRAS	Auditoria de Cumplimiento	048-2024- OCI/6264	OPERATIVIDAD DE LOS CATÁLOGOS ELECTRÓNICOS: COMPUTADORAS DE ESCRITORIO, COMPUTADORAS PORTÁTILES Y ESCÁNERES, DEL ACUERDO MARCO EXT-CE-2022-5	19/11/2024	25/11/2024	4	Disponer a la Dirección de Acuerdos Marco que evalúe y realice las acciones necesarias para cautelar que las fichas producto con Código Único de Identificación 75TR3DK-B-2023-WRM y 75TR3DK-B-2023 correspondientes a la marca LG, se encuentren debidamente actualizadas y que no presenten duplicidad en atención a las características y valores que ofrecen.	31/12/2025	Implementada
2024	CENTRAL DE COMPRAS PÚBLICAS - PERÚ COMPRAS	Auditoria de Cumplimiento	048-2024- OCI/6264	OPERATIVIDAD DE LOS CATÁLOGOS ELECTRÓNICOS: COMPUTADORAS DE ESCRITORIO, COMPUTADORAS PORTÁTILES Y ESCÁNERES, DEL ACUERDO MARCO EXT-CE-2022-5	19/11/2024	25/11/2024	5	Disponer a la Dirección de Acuerdos Marco que en atención a las funciones que le han sido asignadas, proponga y gestione La actualización de la Directiva n.° 0004-2023-PERÚ COMRAS Lineamientos para la acreditación como representante de marca y su gestión en los Catálogos Electrónicos de Acuerdos Marco. A fin que se defina en esta, las actividades, tareas, plazos y responsables del procedimiento que la citada Dirección deberá seguir al tomar conocimiento de la presunta inobservancia de alguna de las obligaciones de un representante de marca, ello durante la operatividad de los Catálogos Electrónicos y fuera de un procedimiento de implementación o incorporación de Fichas producto.	31/12/2025	En Proceso
2024	CENTRAL DE COMPRAS PÚBLICAS - PERÚ COMPRAS	Auditoria de Cumplimiento	048-2024- OCI/6264	OPERATIVIDAD DE LOS CATÁLOGOS ELECTRÓNICOS: COMPUTADORAS DE ESCRITORIO, COMPUTADORAS PORTÁTILES Y ESCÁNERES, DEL ACUERDO MARCO EXT-CE-2022-5	19/11/2024	25/11/2024	6	La Dirección de Acuerdos Marco que evalúe y determina. Las características que conforman la estructura de las fichas técnicas correspondientes a la categoría Pantalla interactiva A, fin que se uniformice la información que se brinda a las Entidades contratantes y se garantice que el desarrollo de tales fichas se ajusta a los parámetros establecidos en la Directiva n.° 018-2017-PERÚ COMPRAS Lineamientos para la incorporación de Fichas-Producto para los Catálogos Electrónicos de Acuerdos Marco.	31/12/2025	En Proceso

2024	CENTRAL DE COMPRAS PÚBLICAS - PERÚ COMPRAS	Auditoria de Cumplimiento	048-2024- OCI/6264	OPERATIVIDAD DE LOS CATÁLOGOS ELECTRÓNICOS: COMPUTADORAS DE ESCRITORIO, COMPUTADORAS PORTÁTILES Y ESCÁNERES, DEL ACUERDO MARCO EXT-CE-2022-5	19/11/2024	25/11/2024	7	Dirección de Acuerdos Marco gestione la actualización de la Directiva n.º 018-2017-PERÚ COMPRAS Lineamientos para la incorporación de Fichas ¿ Producto para los Catálogos Electrónicos de Acuerdos Marco Actualización de la Directiva n.º 018-2017-PERÚ COMPRAS Lineamientos para la incorporación de Fichas ¿ Producto para los Catálogos Electrónicos de Acuerdos Marco A fin que se incorporen disposiciones dirigidas a los Representantes de Marca Acreditados, relacionadas al correcto llenado de la información de las fichas producto electrónicas.	31/12/2025	En Proceso
2024	CENTRAL DE COMPRAS PÚBLICAS - PERÚ COMPRAS	Auditoria de Cumplimiento	031-2024- OCI/6264	OPERATIVIDAD DE LOS CATÁLOGOS ELECTRÓNICOS DE MATERIAL DE PLÁSTICO PARA LABORATORIO Y MATERIAL PARA LABORATORIO CLÍNICO, DE LOS ACUERDOS MARCO IM-CE-2021-20 Y EXT-CE-2023-20	29/08/2024	9/09/2024	1	Disponer el inicio de las acciones administrativas para el deslinde de responsabilidades de los funcionarios y servidores de la entidad CENTRAL DE COMPRAS PÚBLICAS - PERÚ COMPRAS comprendidos en la observación N.º 3, teniendo en consideración que su conducta funcional no se encuentra a la potestad sancionadora de la Contraloría General de la República.	29/08/2025	Pendiente
2024	CENTRAL DE COMPRAS PÚBLICAS - PERÚ COMPRAS	Auditoria de Cumplimiento	031-2024- OCI/6264	OPERATIVIDAD DE LOS CATÁLOGOS ELECTRÓNICOS DE MATERIAL DE PLÁSTICO PARA LABORATORIO Y MATERIAL PARA LABORATORIO CLÍNICO, DE LOS ACUERDOS MARCO IM-CE-2021-20 Y EXT-CE-2023-20	29/08/2024	9/09/2024	2	Instruir a las Coordinaciones que intervienen en la implementación, extensión de vigencia y operación de los catálogos electrónicos de los Acuerdos Marco. cautelen la existencia de pluralidad de marcas en las categorías que comprenden los catálogos electrónicos de Acuerdo Marco que se implementen en el futuro. de tal forma que inicien vigencia en apego al principio de Competencia que rige las contrataciones de Estado; de igual manera cautelen la existencia de pluralidad de marcas una vez culminada la etapa de selección de proveedores y durante la operación de los catálogos electrónicos de los Acuerdos Marco.	30/05/2025	En Proceso

2024	CENTRAL DE COMPRAS PÚBLICAS - PERÚ COMPRAS	Auditoria de Cumplimiento	031-2024- OCI/6264	OPERATIVIDAD DE LOS CATÁLOGOS ELECTRÓNICOS DE MATERIAL DE PLÁSTICO PARA LABORATORIO Y MATERIAL PARA LABORATORIO CLÍNICO, DE LOS ACUERDOS MARCO IM-CE-2021-20 Y EXT-CE-2023-20	29/08/2024	9/09/2024	3	Dirección de Acuerdos Marco adopte las acciones tendientes a que las categorías Placa Petri de Plástico, Frasco de Plástico para Muestras y Pipeta Pasteur de plástico del catálogo electrónico Material para Laboratorio Clínico, así como, la categoría Gradillas de plástico para tubo del Catálogo Electrónico Material de plástico para laboratorio, del Acuerdo Marco EXT-CE-2023-20. las categorías Placa Petri de Plástico, Frasco de Plástico para Muestras y Pipeta Pasteur de plástico del catálogo electrónico Material para Laboratorio Clínico, así como, la categoría Gradillas de plástico para tubo del Catálogo Electrónico Material de plástico para laboratorio, del Acuerdo Marco EXT-CE-2023-20, actualmente suspendidas; entren nuevamente en operación cautelando que cuenten con pluralidad a nivel de características y valores. de modo que las Entidades contratantes puedan gestionar sus contrataciones en el marco de la Ley de Contrataciones del Estado.	30/05/2025	En Proceso
2024	CENTRAL DE COMPRAS PÚBLICAS - PERÚ COMPRAS	Auditoria de Cumplimiento	031-2024- OCI/6264	OPERATIVIDAD DE LOS CATÁLOGOS ELECTRÓNICOS DE MATERIAL DE PLÁSTICO PARA LABORATORIO Y MATERIAL PARA LABORATORIO CLÍNICO, DE LOS ACUERDOS MARCO IM-CE-2021-20 Y EXT-CE-2023-20	29/08/2024	9/09/2024	4	Disponer a la Dirección de Acuerdos Marco adopte las acciones necesarias a fin que adecue los Lineamientos para la Implementación y operación del catálogo electrónico de Acuerdos Marco conforme lo establecido en los literales e) del artículo 2° del Texto Único Ordenado de la Ley N° 30225, Ley de Contrataciones del Estado, así como en las disposiciones internas emitidas por la citada Dirección referidas a garantizar la pluralidad a nivel de marca, características y valores conforme lo establecido en el literal e) del artículo 2° del Texto Único Ordenado de la Ley N° 30225, Ley de Contrataciones del Estado, así como en las disposiciones internas emitidas por la citada Dirección referidas a garantizar la pluralidad a nivel de marca, características y valores.	30/05/2025	En Proceso
2024	CENTRAL DE COMPRAS PÚBLICAS - PERÚ COMPRAS	Auditoria de Cumplimiento	031-2024- OCI/6264	OPERATIVIDAD DE LOS CATÁLOGOS ELECTRÓNICOS DE MATERIAL DE PLÁSTICO PARA LABORATORIO Y MATERIAL PARA LABORATORIO CLÍNICO, DE LOS ACUERDOS MARCO IM-CE-2021-20 Y EXT-CE-2023-20	29/08/2024	9/09/2024	5	Dirección de Acuerdos Marco en coordinación con las Coordinaciones de Implementación y Gestión de Catálogos Electrónicos, defina las características. Dirección de Acuerdos Marco en coordinación con las Coordinaciones de Implementación y Gestión de Catálogos Electrónicos, defina las características que deben utilizarse como criterios para definir la existencia de pluralidad de marcas, en las categorías Placa Petri de Plástico y Frasco de Plástico para Muestra del catálogo electrónico Material para Laboratorio Clínico. de manera que las mencionadas categorías operen en concordancia con el principio de Competencia que rige las contrataciones de Estado.	30/05/2025	En Proceso

2024	CENTRAL DE COMPRAS PÚBLICAS - PERÚ COMPRAS	Servicio de control específico a hechos con presunta irregularidad	026-2024- OC/6264	ADMINISTRACIÓN Y GESTIÓN DEL CATÁLOGO ELECTRÓNICO DE MATERIALES E INSUMOS DE LIMPIEZA, DEL ACUERDO MARCO EXT-CE-2021-3	31/07/2024	9/08/2024	1	Realice las acciones tendentes a fin que el órgano competente efectúe el deslinde de las responsabilidades que correspondan, de los funcionarios y servidores públicos del/de la/de CENTRAL DE COMPRAS PÚBLICAS - PERÚ COMPRAS comprendidos en los hechos irregulares 1 - PERÚ COMPRAS no advirtió oportunamente que las categorías de Alcohol isopropílico, Canastillas deodorizantes y Señaléti, del presente Informe de Control Específico, de acuerdo a las normas que regulan la materia.	31/07/2025	Implementada
2024	CENTRAL DE COMPRAS PÚBLICAS - PERÚ COMPRAS	Servicio de control específico a hechos con presunta irregularidad	025-2024- OC/6264	ADMINISTRACIÓN Y GESTIÓN DE LOS CATÁLOGOS ELECTRÓNICOS DEL ACUERDO MARCO: ALIMENTOS PARA CONSUMO HUMANO, EXT-CE-2021-18	30/07/2024	9/08/2024	1	Poner en conocimiento el presente Informe de Control Específico, a fin que disponga el inicio de las acciones que correspondan.	31/07/2025	Pendiente
2024	CENTRAL DE COMPRAS PÚBLICAS - PERÚ COMPRAS	Servicio de control específico a hechos con presunta irregularidad	010-2024- OC/6264	GESTIÓN Y ADMINISTRACIÓN DEL CATÁLOGO ELECTRÓNICO DE MATERIALES ELÉCTRICOS DE LOS ACUERDOS MARCO EXT-CE-2021-14 Y EXT-CE-2023-14	6/05/2024	10/05/2024	1	Realice las acciones tendentes a fin que el órgano competente efectúe el deslinde de las responsabilidades que correspondan, de los funcionarios y servidores públicos del/de la/de CENTRAL DE COMPRAS PÚBLICAS - PERÚ COMPRAS comprendidos en los hechos irregulares 1 - La Entidad suscribió los Acuerdos Marco EXT-CE-2021-14 y EXT-CE-2023-14 - Luminarias, materiales eléctricos y cables , del presente Informe de Control Específico, de acuerdo a las normas que regulan la materia.	7/05/2025	Implementada
2023	CENTRAL DE COMPRAS PÚBLICAS - PERÚ COMPRAS	Auditoria de Cumplimiento	008-2023- OC/6264	IMPLEMENTACIÓN, GESTIÓN Y ADMINISTRACIÓN DE LOS CATÁLOGOS ELECTRÓNICOS DE ACUERDOS MARCO	27/06/2023	14/07/2023	4	Emitir e implementar lineamientos y mecanismos de control que permita asegurar la trazabilidad y transparencia de los subprocesos y actividades para el seguimiento del incumplimiento de las entidades, ante reclamos presentados por los proveedores contratantes se realice de manera oportuna.	27/06/2025	En Proceso
2023	CENTRAL DE COMPRAS PÚBLICAS - PERÚ COMPRAS	Auditoria de Cumplimiento	008-2023- OC/6264	IMPLEMENTACIÓN, GESTIÓN Y ADMINISTRACIÓN DE LOS CATÁLOGOS ELECTRÓNICOS DE ACUERDOS MARCO	27/06/2023	14/07/2023	5	Emitir e implementar lineamientos y mecanismos de control que permita asegurar la trazabilidad, auditabilidad, transparencia, disponibilidad y confiabilidad de las diversas actividades realizadas y sean documentadas y se consoliden en un expediente físico y/o digital.	27/06/2025	En Proceso

Nota: ordenado por año y tipo de informe

Comentario.- En caso de no ser aplicable el presente anexo o no contar con información por registrar, desarrollar la justificación:

Justificación del Anexo 9.1

FIRMA DEL RESPONSABLE DEL SISTEMA ADMINISTRATIVO
Nombres y Apellidos:Walther Javier Iberos Guevara
DNI:08256737
Cargo:Gerente General

(1) Registrar información del sector/territorio en caso de un proceso de Transferencia de Gestión.

- Base Normativa:**
- Normas generales de control gubernamental aprobada con Resolución de Contraloría N° 295-2021CG de 23/12/2021 y modificatorias.
 - Directiva N° 009-2023-CG/SESNC "Implementación de las Recomendaciones de los Informes de Servicios de Control Posterior, Seguimiento y Publicación".

- Leyenda:**
- A) Registre el año correspondiente a la emisión del Informe de Control Posterior.
- B) Registre el nombre de la Unidad Ejecutora Presupuestal.
- C Registre según el Tipo de Informe de Control Posterior: Auditoría de Desempeño, Auditoría de Cumplimiento, Auditoría Financiera, Servicio de control específico a hechos con presunta irregularidad, Acción de Oficio Posterior.
- D) Registre el número del informe de Control Posterior.
- E) Registre el título del informe de Control Posterior.
- F) Registre la fecha de emisión del informe de Control Posterior.
- G) Registre la fecha de publicación del informe de Control Posterior.
- H) Registre número de orden que ocupa la recomendación en el informe de control posterior.
- I) Registre la descripción de las recomendaciones pendientes y en proceso del informe de Control Posterior.
- Según el Numeral 6.2.1. de la Directiva N° 009-2023-CG/SESNC "Implementación de las Recomendaciones de los Informes de Servicios de Control Posterior, Seguimiento y Publicación", las Recomendaciones de los Informes de control se clasifican en : a) Recomendaciones orientadas a la mejora de la gestión de la entidad, b) Recomendaciones para el inicio de las acciones administrativas, c) Recomendaciones para el inicio de las acciones legales, d) Recomendaciones del Informe de Acción de Oficio Posterior.
- J) Registre la fecha de vencimiento establecido en el Plan de Acción para que la recomendación sea implementada.
- K) Registre el estado de las recomendaciones: Pendiente o en Proceso.
- Estado Pendiente: a) Cuando el Titular de la entidad no ha designado a los funcionarios públicos responsables de implementar las recomendaciones, b) Cuando habiendo sido designado los funcionarios públicos no han iniciado las acciones orientadas a su implementación. (Cuadro N° 1 de la Directiva N° 009-2023-CG/SESNC)
- Estado En Proceso: Cuando el funcionario público designado como responsable de implementar la recomendación ejecuta acciones orientadas a su implementación. (Cuadro N° 1 de la Directiva N° 009-2023-CG/SESNC)

FIRMA DEL FUNCIONARIO RESPONSABLE / TITULAR DE LA UNIDAD EJECUTORA
Nombres y Apellidos:Walther Javier Iberos Guevara
DNI:08256737
Cargo:Gerente General

ENTIDADES
SECCIÓN I
SISTEMAS ADMINISTRATIVOS

SISTEMA NACIONAL DE CONTROL
ANEXO 9.2
FUNCIONARIOS CON PRESUNTA RESPONSABILIDAD ADMINISTRATIVA

A. DATOS DE LA ENTIDAD

Nombre de la Entidad :Central de Compras Públicas - Perú Compras
Departamento - Provincia - Distrito :Lima- Lima- San Isidro
Nombre del titular de la entidad : Jorge Alberto Zapata Gallo
Cargo : Jefe de la Central de Compras Públicas - Perú Compras
Periodo en el cargo : Del 25/03/2024 al 13/05/2025
Fecha de corte : Al 13/05/2025

Sector (gob Nacional) / Pliego Central (gob Regional y Local) (1) :

B. DATOS DE UNIDAD EJECUTORA

Nombre de la Unidad Ejecutora :Central de Compras Públicas - Perú Compras
Departamento - Provincia - Distrito :Lima- Lima- San Isidro
Nombre del titular : Jorge Alberto Zapata Gallo
Cargo : Jefe de la Central de Compras Públicas - Perú Compras
Periodo en el cargo : Del 25/03/2024 al 13/05/2025

Año	Unidad Ejecutora	TIPO DE INFORME CONTROL POSTERIOR	DATOS DEL INFORME			DATOS DE PERSONAL CON PRESUNTA RESPONSABILIDAD ADMINISTRATIVA- ENTIDAD		
			N° de Informe	Título del Informe	Fecha Emisión	DNI	Nombres y Apellidos	Estado (i)
A	B	C	D	E	F	G	H	I
2024	CENTRAL DE COMPRAS PÚBLICAS - PERÚ COMPRAS	AUDITORIA CUMPLIMIENTO DE	048-2024- OC/6264	OPERATIVIDAD DE LOS CATÁLOGOS ELECTRÓNICOS: COMPUTADORAS DE ESCRITORIO, COMPUTADORAS PORTÁTILES Y ESCÁNERES, DEL ACUERDO MARCO EXT-CE-2022-5	19/11/2024	40189365	BOTTONI VARILLAS GIOVANA FANNY	Pendiente
2024	CENTRAL DE COMPRAS PÚBLICAS - PERÚ COMPRAS	AUDITORIA CUMPLIMIENTO DE	048-2024- OC/6264	OPERATIVIDAD DE LOS CATÁLOGOS ELECTRÓNICOS: COMPUTADORAS DE ESCRITORIO, COMPUTADORAS PORTÁTILES Y ESCÁNERES, DEL ACUERDO MARCO EXT-CE-2022-5	19/11/2024	41437682	NINAHUANCA LOPEZ STIV JARVI	Pendiente
2024	CENTRAL DE COMPRAS PÚBLICAS - PERÚ COMPRAS	AUDITORIA CUMPLIMIENTO DE	048-2024- OC/6264	OPERATIVIDAD DE LOS CATÁLOGOS ELECTRÓNICOS: COMPUTADORAS DE ESCRITORIO, COMPUTADORAS PORTÁTILES Y ESCÁNERES, DEL ACUERDO MARCO EXT-CE-2022-5	19/11/2024	40160248	SANTE VILLEGAS YONEL OMAR	Pendiente

2024	CENTRAL DE COMPRAS PÚBLICAS - PERÚ COMPRAS	AUDITORIA CUMPLIMIENTO	DE 048-2024- OCI/6264	OPERATIVIDAD DE LOS CATÁLOGOS ELECTRÓNICOS: COMPUTADORAS DE ESCRITORIO, COMPUTADORAS PORTÁTILES Y ESCÁNERES, DEL ACUERDO MARCO EXT-CE-2022-5	19/11/2024	41781739	SULLÓN OTERO CINTHYA VANESSA	Pendiente
2024	CENTRAL DE COMPRAS PÚBLICAS - PERÚ COMPRAS	AUDITORIA CUMPLIMIENTO	DE 048-2024- OCI/6264	OPERATIVIDAD DE LOS CATÁLOGOS ELECTRÓNICOS: COMPUTADORAS DE ESCRITORIO, COMPUTADORAS PORTÁTILES Y ESCÁNERES, DEL ACUERDO MARCO EXT-CE-2022-5	19/11/2024	10726580	VARGAS FERNANDEZ GENARO LEONARDO	Pendiente
2024	CENTRAL DE COMPRAS PÚBLICAS - PERÚ COMPRAS	AUDITORIA CUMPLIMIENTO	DE 031-2024- OCI/6264	OPERATIVIDAD DE LOS CATÁLOGOS ELECTRÓNICOS DE MATERIAL DE PLÁSTICO PARA LABORATORIO Y MATERIAL PARA LABORATORIO CLÍNICO, DE LOS ACUERDOS MARCO IM-CE-2021-20 Y EXT-CE-2023-20	29/08/2024	40189365	BOTTOMI VARILLAS GIOVANA FANNY	Pendiente
2024	CENTRAL DE COMPRAS PÚBLICAS - PERÚ COMPRAS	AUDITORIA CUMPLIMIENTO	DE 031-2024- OCI/6264	OPERATIVIDAD DE LOS CATÁLOGOS ELECTRÓNICOS DE MATERIAL DE PLÁSTICO PARA LABORATORIO Y MATERIAL PARA LABORATORIO CLÍNICO, DE LOS ACUERDOS MARCO IM-CE-2021-20 Y EXT-CE-2023-20	29/08/2024	40259178	CCORI SALAZAR DAVID ENRIQUE	Pendiente
2024	CENTRAL DE COMPRAS PÚBLICAS - PERÚ COMPRAS	AUDITORIA CUMPLIMIENTO	DE 031-2024- OCI/6264	OPERATIVIDAD DE LOS CATÁLOGOS ELECTRÓNICOS DE MATERIAL DE PLÁSTICO PARA LABORATORIO Y MATERIAL PARA LABORATORIO CLÍNICO, DE LOS ACUERDOS MARCO IM-CE-2021-20 Y EXT-CE-2023-20	29/08/2024	44296608	CORAL OBISPO ALVARO ALONSO	Pendiente
2024	CENTRAL DE COMPRAS PÚBLICAS - PERÚ COMPRAS	AUDITORIA CUMPLIMIENTO	DE 031-2024- OCI/6264	OPERATIVIDAD DE LOS CATÁLOGOS ELECTRÓNICOS DE MATERIAL DE PLÁSTICO PARA LABORATORIO Y MATERIAL PARA LABORATORIO CLÍNICO, DE LOS ACUERDOS MARCO IM-CE-2021-20 Y EXT-CE-2023-20	29/08/2024	09373471	SALAS MEZA NEIL JAVIER	Pendiente
2024	CENTRAL DE COMPRAS PÚBLICAS - PERÚ COMPRAS	AUDITORIA CUMPLIMIENTO	DE 031-2024- OCI/6264	OPERATIVIDAD DE LOS CATÁLOGOS ELECTRÓNICOS DE MATERIAL DE PLÁSTICO PARA LABORATORIO Y MATERIAL PARA LABORATORIO CLÍNICO, DE LOS ACUERDOS MARCO IM-CE-2021-20 Y EXT-CE-2023-20	29/08/2024	40160248	SANTE VILLEGAS YONEL OMAR	Pendiente
2024	CENTRAL DE COMPRAS PÚBLICAS - PERÚ COMPRAS	SERVICIO DE CONTROL ESPECIFICO A HECHOS CON PRESUNTA IRREGULARIDAD	026-2024- OCI/6264	ADMINISTRACIÓN Y GESTIÓN DEL CATÁLOGO ELECTRÓNICO DE MATERIALES E INSUMOS DE LIMPIEZA, DEL ACUERDO MARCO EXT-CE-2021-3	31/07/2024	10805667	CASO GIRALDO ERICK FERNANDO	Pendiente

2024	CENTRAL DE COMPRAS PÚBLICAS - PERÚ COMPRAS	SERVICIO DE CONTROL ESPECIFICO A HECHOS CON PRESUNTA IRREGULARIDAD	026-2024- OCI/6264	ADMINISTRACIÓN Y GESTIÓN DEL CATÁLOGO ELECTRÓNICO DE MATERIALES E INSUMOS DE LIMPIEZA, DEL ACUERDO MARCO EXT-CE-2021-3	31/07/2024	40259178	CCORI SALAZAR DAVID ENRIQUE	Pendiente
2024	CENTRAL DE COMPRAS PÚBLICAS - PERÚ COMPRAS	SERVICIO DE CONTROL ESPECIFICO A HECHOS CON PRESUNTA IRREGULARIDAD	026-2024- OCI/6264	ADMINISTRACIÓN Y GESTIÓN DEL CATÁLOGO ELECTRÓNICO DE MATERIALES E INSUMOS DE LIMPIEZA, DEL ACUERDO MARCO EXT-CE-2021-3	31/07/2024	09373471	SALAS MEZA NEIL JAVIER	Pendiente
2024	CENTRAL DE COMPRAS PÚBLICAS - PERÚ COMPRAS	SERVICIO DE CONTROL ESPECIFICO A HECHOS CON PRESUNTA IRREGULARIDAD	026-2024- OCI/6264	ADMINISTRACIÓN Y GESTIÓN DEL CATÁLOGO ELECTRÓNICO DE MATERIALES E INSUMOS DE LIMPIEZA, DEL ACUERDO MARCO EXT-CE-2021-3	31/07/2024	40160248	SANTE VILLEGAS YONEL OMAR	Pendiente
2024	CENTRAL DE COMPRAS PÚBLICAS - PERÚ COMPRAS	SERVICIO DE CONTROL ESPECIFICO A HECHOS CON PRESUNTA IRREGULARIDAD	025-2024- OCI/6264	ADMINISTRACIÓN Y GESTIÓN DE LOS CATÁLOGOS ELECTRÓNICOS DEL ACUERDO MARCO: ALIMENTOS PARA CONSUMO HUMANO, EXT-CE-2021-18	30/07/2024	10805667	CASO GIRALDO ERICK FERNANDO	Pendiente
2024	CENTRAL DE COMPRAS PÚBLICAS - PERÚ COMPRAS	SERVICIO DE CONTROL ESPECIFICO A HECHOS CON PRESUNTA IRREGULARIDAD	025-2024- OCI/6264	ADMINISTRACIÓN Y GESTIÓN DE LOS CATÁLOGOS ELECTRÓNICOS DEL ACUERDO MARCO: ALIMENTOS PARA CONSUMO HUMANO, EXT-CE-2021-18	30/07/2024	40259178	CCORI SALAZAR DAVID ENRIQUE	Pendiente
2024	CENTRAL DE COMPRAS PÚBLICAS - PERÚ COMPRAS	SERVICIO DE CONTROL ESPECIFICO A HECHOS CON PRESUNTA IRREGULARIDAD	025-2024- OCI/6264	ADMINISTRACIÓN Y GESTIÓN DE LOS CATÁLOGOS ELECTRÓNICOS DEL ACUERDO MARCO: ALIMENTOS PARA CONSUMO HUMANO, EXT-CE-2021-18	30/07/2024	19194557	FLORIAN FLORIAN ZARA ELITA	Pendiente
2024	CENTRAL DE COMPRAS PÚBLICAS - PERÚ COMPRAS	SERVICIO DE CONTROL ESPECIFICO A HECHOS CON PRESUNTA IRREGULARIDAD	025-2024- OCI/6264	ADMINISTRACIÓN Y GESTIÓN DE LOS CATÁLOGOS ELECTRÓNICOS DEL ACUERDO MARCO: ALIMENTOS PARA CONSUMO HUMANO, EXT-CE-2021-18	30/07/2024	40160248	SANTE VILLEGAS YONEL OMAR	Pendiente
2024	CENTRAL DE COMPRAS PÚBLICAS - PERÚ COMPRAS	SERVICIO DE CONTROL ESPECIFICO A HECHOS CON PRESUNTA IRREGULARIDAD	025-2024- OCI/6264	ADMINISTRACIÓN Y GESTIÓN DE LOS CATÁLOGOS ELECTRÓNICOS DEL ACUERDO MARCO: ALIMENTOS PARA CONSUMO HUMANO, EXT-CE-2021-18	30/07/2024	20114073	VERGARA SANCHEZ ANGELA	Pendiente
2024	CENTRAL DE COMPRAS PÚBLICAS - PERÚ COMPRAS	SERVICIO DE CONTROL ESPECIFICO A HECHOS CON PRESUNTA IRREGULARIDAD	010-2024- OCI/6264	GESTIÓN Y ADMINISTRACIÓN DEL CATÁLOGO ELECTRÓNICO DE MATERIALES ELÉCTRICOS DE LOS ACUERDOS MARCO EXT-CE-2021-14 Y EXT-CE-2023-14	6/05/2024	40189365	BOTTONI VARILLAS GIOVANA FANNY	Implementada
2024	CENTRAL DE COMPRAS PÚBLICAS - PERÚ COMPRAS	SERVICIO DE CONTROL ESPECIFICO A HECHOS CON PRESUNTA IRREGULARIDAD	010-2024- OCI/6264	GESTIÓN Y ADMINISTRACIÓN DEL CATÁLOGO ELECTRÓNICO DE MATERIALES ELÉCTRICOS DE LOS ACUERDOS MARCO EXT-CE-2021-14 Y EXT-CE-2023-14	6/05/2024	10805667	CASO GIRALDO ERICK FERNANDO	Implementada
2024	CENTRAL DE COMPRAS PÚBLICAS - PERÚ COMPRAS	SERVICIO DE CONTROL ESPECIFICO A HECHOS CON PRESUNTA IRREGULARIDAD	010-2024- OCI/6264	GESTIÓN Y ADMINISTRACIÓN DEL CATÁLOGO ELECTRÓNICO DE MATERIALES ELÉCTRICOS DE LOS ACUERDOS MARCO EXT-CE-2021-14 Y EXT-CE-2023-14	6/05/2024	40259178	CCORI SALAZAR DAVID ENRIQUE	Implementada

2024	CENTRAL DE COMPRAS PÚBLICAS - PERÚ COMPRAS	SERVICIO DE CONTROL ESPECIFICO A HECHOS CON PRESUNTA IRREGULARIDAD	010-2024- OC/6264	GESTIÓN Y ADMINISTRACIÓN DEL CATÁLOGO ELECTRÓNICO DE MATERIALES ELÉCTRICOS DE LOS ACUERDOS MARCO EXT-CE-2021-14 Y EXT-CE-2023-14	6/05/2024	42160615	FLORES ARCE IAN	Implementada
2024	CENTRAL DE COMPRAS PÚBLICAS - PERÚ COMPRAS	SERVICIO DE CONTROL ESPECIFICO A HECHOS CON PRESUNTA IRREGULARIDAD	010-2024- OC/6264	GESTIÓN Y ADMINISTRACIÓN DEL CATÁLOGO ELECTRÓNICO DE MATERIALES ELÉCTRICOS DE LOS ACUERDOS MARCO EXT-CE-2021-14 Y EXT-CE-2023-14	6/05/2024	70021454	INOCENTE ARMIJO BRENDA LIZETH	Implementada
2024	CENTRAL DE COMPRAS PÚBLICAS - PERÚ COMPRAS	SERVICIO DE CONTROL ESPECIFICO A HECHOS CON PRESUNTA IRREGULARIDAD	010-2024- OC/6264	GESTIÓN Y ADMINISTRACIÓN DEL CATÁLOGO ELECTRÓNICO DE MATERIALES ELÉCTRICOS DE LOS ACUERDOS MARCO EXT-CE-2021-14 Y EXT-CE-2023-14	6/05/2024	40160248	SANTE VILLEGAS YONEL OMAR	Implementada
2024	CENTRAL DE COMPRAS PÚBLICAS - PERÚ COMPRAS	SERVICIO DE CONTROL ESPECIFICO A HECHOS CON PRESUNTA IRREGULARIDAD	010-2024- OC/6264	GESTIÓN Y ADMINISTRACIÓN DEL CATÁLOGO ELECTRÓNICO DE MATERIALES ELÉCTRICOS DE LOS ACUERDOS MARCO EXT-CE-2021-14 Y EXT-CE-2023-14	6/05/2024	10726580	VARGAS FERNANDEZ GENARO LEONARDO	Implementada
2023	CENTRAL DE COMPRAS PÚBLICAS - PERÚ COMPRAS	AUDITORIA CUMPLIMIENTO DE	008-2023-OC/6264	IMPLEMENTACIÓN, GESTIÓN Y ADMINISTRACIÓN DE LOS CATÁLOGOS ELECTRÓNICOS DE ACUERDOS MARCO	27/06/2023	40160248	SANTE VILLEGAS YONEL OMAR	Inaplicable
2023	CENTRAL DE COMPRAS PÚBLICAS - PERÚ COMPRAS	AUDITORIA CUMPLIMIENTO DE	008-2023-OC/6264	IMPLEMENTACIÓN, GESTIÓN Y ADMINISTRACIÓN DE LOS CATÁLOGOS ELECTRÓNICOS DE ACUERDOS MARCO	27/06/2023	10805667	CASO GIRALDO ERICK FERNANDO	Inaplicable
2023	CENTRAL DE COMPRAS PÚBLICAS - PERÚ COMPRAS	AUDITORIA CUMPLIMIENTO DE	008-2023-OC/6264	IMPLEMENTACIÓN, GESTIÓN Y ADMINISTRACIÓN DE LOS CATÁLOGOS ELECTRÓNICOS DE ACUERDOS MARCO	27/06/2023	40914275	LOPEZ CHAVEZ WALTER GIOVANNI	Inaplicable

Comentario.- En caso de no ser aplicable el presente anexo o no contar con información por registrar, desarrollar la justificación:

Justificación del Anexo 9.2

FIRMA DEL RESPONSABLE DEL SISTEMA ADMINISTRATIVO

Nombres y Apellidos:Walther Javier Iberos Guevara

DNI:08256737

Cargo:Gerente General

FIRMA DEL FUNCIONARIO RESPONSABLE / TITULAR DE LA UNIDAD EJECUTORA

Nombres y Apellidos:Walther Javier Iberos Guevara

DNI:08256737

Cargo:Gerente General

(1) Registrar información del sector/territorio en caso de un proceso de Transferencia de Gestión.

Base Normativa:

- Numeral I de las normas generales de control gubernamental aprobada con Resolución de Contraloría N° 295-2021CG de 23/12/2021 y modificatorias.
- Directiva N° 009-2023-CG/SESNC "Implementación de las Recomendaciones de los Informes de Servicios de Control Posterior, Seguimiento y Publicación".

Leyenda:

- A) Registre el año correspondiente a la emisión del Informe de Control Posterior.
- B) Registre el nombre de la Unidad Ejecutora Presupuestal.
- C Registre según el Tipo de Informe de Control Posterior: Auditoría de Desempeño, Auditoría de Cumplimiento, Auditoría Financiera, Servicio de control específico a hechos con presunta irregularidad, Acción de Oficio Posterior.
- D) Registre el número del informe de Control Posterior.
- E) Registre el título del informe de Control Posterior.
- F) Registre la fecha de emisión del informe de Control Posterior.
- G) Registre el documento de identidad del funcionario con presunta responsabilidad administrativa consignado en el informe de control posterior.
- H) Registre los nombres y apellidos del funcionario con presunta responsabilidad administrativa consignado en el informe de control posterior.
- I) Registre el estado de las recomendaciones con presunta responsabilidad administrativa comunicadas en el informe de control posterior.
- **Pendiente:** procedimiento administrativo que aún no se ha iniciado.
- **Inaplicable:**

ENTIDADES
SECCIÓN I
SISTEMAS ADMINISTRATIVOS

SISTEMA NACIONAL DE CONTROL

ANEXO 9.3

SITUACIONES ADVERSAS DE LOS INFORMES DE CONTROL SIMULTÁNEO POR UNIDAD EJECUTORA

A. DATOS DE LA ENTIDAD

Nombre de la Entidad :Central de Compras Públicas - Perú Compras
Departamento - Provincia - Distrito :Lima- Lima- San Isidro
Nombre del titular de la entidad : Jorge Alberto Zapata Gallo
Cargo : Jefe de la Central de Compras Públicas - Perú Compras
Periodo en el cargo : Del 25/03/2024 al 13/05/2025
Fecha de corte : Al 13/05/2025
Sector (gob Nacional) / Pliego Central (gob Regional y Local) :

B. DATOS DE UNIDAD EJECUTORA

Nombre de la Unidad Ejecutora :Central de Compras Públicas - Perú Compras
Departamento - Provincia - Distrito :Lima- Lima- San Isidro
Nombre del titular : Jorge Alberto Zapata Gallo
Cargo : Jefe de la Central de Compras Públicas - Perú Compras
Periodo en el cargo : Del 25/03/2024 al 13/05/2025

Año	Unidad Ejecutora	Tipo de Informe de Control Simultáneo	DATOS DEL INFORME DE CONTROL SIMULTÁNEO				SITUACIONES ADVERSAS CON ACCIONES Y SIN ACCIONES		
			N° de Informe	Título del Informe	Fecha Emisión	Fecha Publicación	N° de orden en el informe	Descripción	Estado de la Situación Adversa
A	B	C	D	E	F	G	H	I	J
2024	CENTRAL DE COMPRAS PÚBLICAS - PERÚ COMPRAS	SERVICIO DE CONTROL CONCURRENTE	033-2024- OCI/6264-SCC	PROYECTO DE INVERSIÓN MEJORAMIENTO DE LOS SERVICIOS DE LA PLATAFORMA TECNOLÓGICA DE LA CENTRAL DE COMPRAS PÚBLICAS - PERÚ COMPRAS, CUI N° 2363565 HITO DE CONTROL N.° 23 - EJECUCIÓN CONTRACTUAL DEL SERVICIO PARA EL DESARROLLO DE LAS ETAPAS DE LA IMPLEMENTACIÓN DE CATÁLOGOS ELECTRÓNICOS CORRESPONDIENTE AL RUBRO DE BIENES DE: BOMBAS, EN EL MARCO DE LA ETAPA DE EJECUCIÓN DE LA ACCIÓN 2.1.1	13/09/2024	17/09/2024	1	LOS LINEAMIENTOS PARA LA IMPLEMENTACIÓN Y OPERACIÓN DEL CATÁLOGO ELECTRÓNICO DE ACUERDOS MARCO, NO CONTEMPLA PROCEDIMIENTO, NI PLAZOS PARA SOLUCIONAR HECHOS GENERADORES SOBREVINIENTES DURANTE LA ETAPA DE ELABORACIÓN DE LA DOCUMENTACIÓN ASOCIADA A LA CONVOCATORIA, LO QUE PODRÍA GENERAR UNA DILATACIÓN EN LA EJECUCIÓN DEL SERVICIO DEL CONTRATISTA, ASÍ COMO LA SOLICITUD DE AMPLIACIONES DE PLAZO Y POSTERIOR PAGO DE GASTOS ADMINISTRATIVOS.	CON ACCIONES

2024	CENTRAL DE COMPRAS PÚBLICAS - PERÚ COMPRAS	SERVICIO DE CONTROL CONCURRENTES	038-2024- OCI/6264-SCC	PROYECTO DE INVERSIÓN MEJORAMIENTO DE LOS SERVICIOS DE LA PLATAFORMA TECNOLÓGICA DE LA CENTRAL DE COMPRAS PÚBLICAS - PERÚ COMPRAS - HITO DE CONTROL N.º 24: EJECUCIÓN CONTRACTUAL DEL CICLO 10 DEL SERVICIO DE FÁBRICA DE SOFTWARE DEL COMPONENTE 2 DEL PROYECTO: "MEJORAMIENTO DE LOS SERVICIOS DE LA PLATAFORMA TECNOLÓGICA DE LA CENTRAL DE COMPRAS PÚBLICAS PERÚ COMPRAS" (CUI N.º 2363565)	10/10/2024	18/10/2024	1	LA ENTIDAD NO OTORGA CONFORMIDAD AL ENTREGABLE PRESENTADO POR EL CONTRATISTA PESE A HABER VENCIDO EL PLAZO ESTABLECIDO PARA ELLO, SITUACIÓN QUE AFECTA A LA CORRECTA GESTIÓN DE LAS CONTRATACIONES EN LA ENTIDAD, ASÍ COMO EN LA DILACIÓN EN EL PAGO AL CONTRATISTA.	CORREGIDA
2024	CENTRAL DE COMPRAS PÚBLICAS - PERÚ COMPRAS	SERVICIO DE VISITA DE CONTROL	040-2024- OCI/6264-SVC	PROCESO DE CONTRATACIONES IGUALES O MENORES A OCHO (8) UNIDADES IMPOSITIVAS TRIBUTARIAS	29/10/2024	4/11/2024	1	PERÚ COMPRAS NO REGISTRÓ Y/O REGISTRÓ FUERA DEL PLAZO ÓRDENES DE COMPRA Y DE SERVICIO EN EL SISTEMA ELECTRÓNICO DE CONTRATACIONES DEL ESTADO (SEACE), AFECTANDO LA TRANSPARENCIA Y EL ACCESO A LA INFORMACIÓN DE LAS CONTRATACIONES PÚBLICAS REALIZADAS POR LA ENTIDAD.	CON ACCIONES
2024	CENTRAL DE COMPRAS PÚBLICAS - PERÚ COMPRAS	SERVICIO DE VISITA DE CONTROL	040-2024- OCI/6264-SVC	PROCESO DE CONTRATACIONES IGUALES O MENORES A OCHO (8) UNIDADES IMPOSITIVAS TRIBUTARIAS	29/10/2024	4/11/2024	2	FALTA DE SEGUIMIENTO Y SUPERVISIÓN POR PARTE DE LAS ÁREAS USUARIAS RESPECTO A LOS PLAZOS DE ENTREGA DE LOS PRODUCTOS O ENTREGABLES REQUERIDOS A TRAVÉS DE LAS ÓRDENES DE SERVICIO; ESTARÍA LIMITANDO LA GESTIÓN DE ACCIONES OPORTUNAS TENDENTES A EXHORTAR AL CONTRATISTA AL CUMPLIMIENTO DE SUS OBLIGACIONES CONTRACTUALES, LO QUE AFECTARÍA LOS OBJETIVOS Y LA FINALIDAD PÚBLICA DE LAS CONTRATACIONES, PONIENDO EN RIESGO LA EFICIENCIA Y EFICACIA DE LAS MISMAS.	CON ACCIONES
2024	CENTRAL DE COMPRAS PÚBLICAS - PERÚ COMPRAS	SERVICIO DE VISITA DE CONTROL	040-2024- OCI/6264-SVC	PROCESO DE CONTRATACIONES IGUALES O MENORES A OCHO (8) UNIDADES IMPOSITIVAS TRIBUTARIAS	29/10/2024	4/11/2024	3	COTIZACIÓN UTILIZADA PARA FORMALIZAR RELACIÓN CONTRACTUAL A TRAVÉS DE LA ORDEN DE SERVICIO N.º 368, CUENTA CON ANTIGÜEDAD MAYOR A TREINTA (30) DÍAS CALENDARIO, INCUMPLIENDO LO DISPUESTO EN LA DIRECTIVA N.º 020-2017-PERÚ COMPRAS – VERSIÓN 3.0, SITUACIÓN AFECTARÍA LOS OBJETIVOS Y LA FINALIDAD PÚBLICA DE LA CONTRATACIÓN AL NO VERIFICARSE SI SE MANTIENEN LAS CONDICIONES OFRECIDAS.	CON ACCIONES

2024	CENTRAL DE COMPRAS PÚBLICAS - PERÚ COMPRAS	SERVICIO DE VISITA DE CONTROL	040-2024- OCI/6264-SCC	PROCESO DE CONTRATACIONES IGUALES O MENORES A OCHO (8) UNIDADES IMPOSITIVAS TRIBUTARIAS	29/10/2024	4/11/2024	4	ÓRDENES DE SERVICIO Y DE COMPRA FUERON EMITIDAS SIN SEÑALAR EL LUGAR DE LA PRESTACIÓN, FORMA DE PAGO, NI EL NÚMERO DE CERTIFICACIÓN DE CRÉDITO PRESUPUESTARIO, INCUMPLIENDO LO DISPUESTO EN LA DIRECTIVA N.º 020-2017-PERÚ COMPRAS – VERSIÓN 3.0, LO QUE PODRÍA GENERAR REPROCESOS Y DILACIONES EN EL TRÁMITE ADMINISTRATIVO, AFECTANDO LA TRANSPARENCIA DE LOS ACTOS REALIZADOS POR LA ENTIDAD.	CON ACCIONES
2024	CENTRAL DE COMPRAS PÚBLICAS - PERÚ COMPRAS	SERVICIO DE CONTROL CONCURRENTE	041-2024- OCI/6264-SCC	PROYECTO DE INVERSIÓN MEJORAMIENTO DE LOS SERVICIOS DE LA PLATAFORMA TECNOLÓGICA DE LA CENTRAL DE COMPRAS PÚBLICAS - PERÚ COMPRAS, CUI N° 2363565 - HITO DE CONTROL N° 25 -. ESTADO SITUACIONAL DE LAS HISTORIAS DE USUARIO DE LA ETAPA OPERATIVA DE LA FÁBRICA DE SOFTWARE DEL COMPONENTE 2 DEL PROYECTO "MEJORAMIENTO DE LOS SERVICIOS DE LA PLATAFORMA TECNOLÓGICA DE LA CENTRAL DE COMPRAS PÚBLICAS - PERÚ	29/10/2024	4/11/2024	2	LA ENTIDAD NO OTORGA CONFORMIDAD A LA ESTIMACIÓN DE HORAS PLANIFICADAS PARA LA EJECUCIÓN DEL CICLO 12 DEL SERVICIO DE FÁBRICA DE SOFTWARE PROPUESTA POR EL CONTRATISTA, PESE A HABER VENCIDO EL PLAZO ESTABLECIDO PARA ELLO, SITUACIÓN QUE AFECTA LA CONTINUIDAD DEL SERVICIO Y PODRÍA GENERAR LA DILACIÓN DE LA EJECUCIÓN DE CICLOS POSTERIORES.	CON ACCIONES
2024	CENTRAL DE COMPRAS PÚBLICAS - PERÚ COMPRAS	SERVICIO DE ORIENTACION DE OFICIO	044-2024- OCI/6264-SOO	ACTUALIZACIÓN DE DIRECTIVA N° 001-2022-PERÚ COMPRAS - LINEAMIENTOS PARA LA ADMINISTRACIÓN DE LA CAJA CHICA DE LA CENTRAL DE COMPRAS PÚBLICAS - PERÚ COMPRAS	5/11/2024	11/11/2024	1	DIRECTIVA N° 001-2022-PERÚ COMPRAS "LINEAMIENTOS PARA LA ADMINISTRACIÓN DE LA CAJA CHICA DE LA CENTRAL DE COMPRAS PÚBLICAS - PERÚ COMPRAS", NO SE ENCUENTRA ACTUALIZADA Y NO ES CONCORDANTE CON LA DIRECTIVA N° 003-2024-EF/52.06, "DIRECTIVA PARA EL MANEJO DE LA CAJA CHICA" EMITIDA POR EL MINISTERIO DE ECONOMÍA Y FINANZAS, INOBSERVANDO ASÍ LA NORMATIVA VIGENTE APLICABLE, SITUACIÓN QUE AFECTARÍA LA ADMINISTRACIÓN EFICIENTE Y EFECTIVA DEL FONDO.	CON ACCIONES

2024	CENTRAL DE COMPRAS PÚBLICAS - PERÚ COMPRAS	SERVICIO DE ORIENTACION DE OFICIO	045-2024- OCI/6264-SOO	ACTUALIZACIÓN DE LA DIRECTIVA N° 020-2027-PERÚ COMPRAS-VERSIÓN 3.0-PROCEDIMIENTO PARA LAS CONTRATACIONES CUYOS MONTOS SEAN IGUALES O INFERIORES A OCHO (08) UNIDADES IMPOSITIVAS TRIBUTARIAS	7/11/2024	12/11/2024	1	DIRECTIVA 020-2017-PERÚ COMPRAS – VERSIÓN 3.0-PROCEDIMIENTO PARA LAS CONTRATACIONES CUYO MONTOS SEAN IGUALES O INFERIORES A OCHO (08) UNIDADES IMPOSITIVAS TRIBUTARIAS NO SE ENCUENTRA ACTUALIZADA Y NO ES CONCORDANTE CON NORMATIVA INTERNA VIGENTE, SITUACIÓN QUE PODRÍA GENERAR REPROCESOS Y DILACIONES EN LOS PROCEDIMIENTOS DE CONTRATACIÓN, ASÍ COMO INCUMPLIMIENTO NORMATIVO POR PARTE DE LOS CONTRATISTAS, PUDIENDO AFECTAR LA TRANSPARENCIA DE LOS ACTOS REALIZADOS POR LA ENTIDAD.	CON ACCIONES
2024	CENTRAL DE COMPRAS PÚBLICAS - PERÚ COMPRAS	SERVICIO DE VISITA DE CONTROL	046-2024- OCI/6264-SVC	ORGANIZACIÓN, MANTENIMIENTO, ACTUALIZACIÓN Y CUSTODIA DE LOS LEGAJOS DE LOS SERVIDORES CIVILES DE LA CENTRAL DE COMPRAS PÚBLICAS - PERÚ COMPRAS.	8/11/2024	12/11/2024	1	PERÚ COMPRAS A TRAVÉS DE LA OFICINA DE ADMINISTRACIÓN NO EFECTÚA EL PROCESO DE ADMINISTRACIÓN DE LEGAJOS, DE ACUERDO A LO ESTABLECIDO EN LA DIRECTIVA N° 001-2023-SERVIR GDSRH, SITUACIÓN QUE PODRÍA AFECTAR LA GESTIÓN DEL PROCESO DE ADMINISTRACIÓN DE LEGAJOS Y QUE NO SE CUENTE CON INFORMACIÓN ACTUALIZADA, OPORTUNA Y CONFIABLE DE LOS/LAS SERVIDORES/AS CIVILES Y FUNCIONARIOS/AS.	NO CORREGIDA
2024	CENTRAL DE COMPRAS PÚBLICAS - PERÚ COMPRAS	SERVICIO DE VISITA DE CONTROL	046-2024- OCI/6264-SVC	ORGANIZACIÓN, MANTENIMIENTO, ACTUALIZACIÓN Y CUSTODIA DE LOS LEGAJOS DE LOS SERVIDORES CIVILES DE LA CENTRAL DE COMPRAS PÚBLICAS - PERÚ COMPRAS.	8/11/2024	12/11/2024	2	PERÚ COMPRAS A TRAVÉS DE LA OFICINA DE ADMINISTRACIÓN, NO EFECTÚA LA FISCALIZACIÓN POSTERIOR DE LA DOCUMENTACIÓN CONTENIDA EN LOS LEGAJOS DE PERSONAL, DE LA ENTIDAD CONFORME A LO ESTABLECIDO EN LA DIRECTIVA N.° 0012023-SERVIR-GDSRH, SITUACIÓN QUE PODRÍA GENERAR QUE PERSONAL ESTE OCUPANDO CARGOS SIN ACREDITAR EL CUMPLIMIENTO DEL PERFIL REQUERIDO.	NO CORREGIDA
2024	CENTRAL DE COMPRAS PÚBLICAS - PERÚ COMPRAS	SERVICIO DE VISITA DE CONTROL	046-2024- OCI/6264-SVC	ORGANIZACIÓN, MANTENIMIENTO, ACTUALIZACIÓN Y CUSTODIA DE LOS LEGAJOS DE LOS SERVIDORES CIVILES DE LA CENTRAL DE COMPRAS PÚBLICAS - PERÚ COMPRAS.	8/11/2024	12/11/2024	3	LOS LEGAJOS FÍSICOS DE FUNCIONARIOS Y SERVIDORES DE LA CENTRAL DE COMPRAS PÚBLICAS - PERÚ COMPRAS NO CONTIENEN LAS DECLARACIONES JURADAS DE INGRESOS Y DE BIENES Y RENTAS Y DECLARACIONES JURADAS DE INTERESES, DE ACUERDO A LA NORMATIVA APLICABLE, LO CUAL PODRÍA AFECTAR QUE NO SE CUENTE CON INFORMACIÓN ACTUALIZADA, OPORTUNA Y CONFIABLE Y NO SE GARANTICE LA TRANSPARENCIA EN LA GESTIÓN PÚBLICA.	NO CORREGIDA

2024	CENTRAL DE COMPRAS PÚBLICAS - PERÚ COMPRAS	SERVICIO DE CONTROL CONCURRENTE	047-2024- OCI/6264-SCC	PROYECTO DE INVERSIÓN "MEJORAMIENTO DE LA GESTIÓN DE CONTRATACIONES ESPECIALES A REALIZARSE A TRAVÉS DE LA CENTRAL DE COMPRAS PÚBLICAS EN LIMA", CUI N° 2275434 - HITO DE CONTROL N.º 8: "AVANCE DE LA EJECUCIÓN FÍSICA Y FINANCIERA DEL PROYECTO DE INVERSIÓN A NOVIEMBRE DE 2024"	18/11/2024	21/11/2024	1	RETRASOS PERSISTENTES EN LA EJECUCIÓN DEL COMPONENTE 1 "SUFICIENTES INFRAESTRUCTURA PARA EL DESARROLLO DE ACTIVIDADES DEL SISTEMA DE CONTRATACIONES" DEL PROYECTO DE INVERSIONES "MEJORAMIENTO DE LA GESTIÓN DE LAS CONTRATACIONES ESPECIALES A REALIZARSE A TRAVÉS DE LA CENTRAL DE COMPRAS PÚBLICAS DE LIMA" GENERA RIESGO DE INCREMENTO DE PLAZOS EN SU EJECUCIÓN Y COSTOS DEL PROYECTO SIN LOGRAR METAS FÍSICAS Y FINANCIERAS PLANIFICADAS.	CON ACCIONES
2024	CENTRAL DE COMPRAS PÚBLICAS - PERÚ COMPRAS	SERVICIO DE ORIENTACION DE OFICIO	050-2024- OCI/6264-SOO	CONFORMIDAD DEL SERVICIO DE LIMPIEZA PARA LA CENTRAL DE COMPRAS PÚBLICAS - PERU COMPRAS	5/12/2024	11/12/2024	1	LA ENTIDAD VIENE OTORGANDO CONFORMIDAD A NUEVE (9) ENTREGABLES DEL SERVICIO DE LIMPIEDAD PARA LA CENTRALD E COMPRAS PÚBLICAS – PERÚ COMPRAS, PESE A QUE LAS GUÍAS DE REMISIÓN DE LOS MATERIALES DE LIMPIEZA RENOVADOS NO ESPECIFICAN LO REQUERIDO EN LOS TÉRMINOS DE REFERENCIA, SITUACIÓN QUE PONE EN RIESGO EL CUMPLIMIENTO DE LA FINALIDAD PÚBLICA.	CORREGIDA
2024	CENTRAL DE COMPRAS PÚBLICAS - PERÚ COMPRAS	SERVICIO DE ORIENTACION DE OFICIO	051-2024- OCI/6264-SOO	GESTIÓN DE LEGAJOS DE LOS SERVIDORES CIVILES DE LA CENTRAL DE COMPRAS PÚBLICAS-PERÚ COMPRAS	13/12/2024	17/12/2024	1	LA ORGANIZACIÓN DE LOS LEGAJOS ACTIVOS SE VIENE EFECTUANDO EN BASE A LAS DISPOSICIONES DE LA DIRECTIVA N.º 001-2017-PERÚ COMPRAS - VERSION 2.0 Y NO A LAS ESTABLECIDAS EN LA DIRECTIVA N.º 001-2023-SERVIR GDSRH; SITUACIÓN QUE PONE EN RIESGO LA CORRECTA ADMINISTRACIÓN DE LOS LEGAJOS DEL PERSONAL DE LA CENTRAL DE COMPRAS PÚBLICAS.	CON ACCIONES
2025	CENTRAL DE COMPRAS PÚBLICAS - PERÚ COMPRAS	SERVICIO DE CONTROL CONCURRENTE	001-2025-OCI/6264-SCC	PROYECTO DE INVERSIÓN MEJORAMIENTO DE LOS SERVICIOS DE LA PLATAFORMA TECNOLÓGICA DE LA CENTRAL DE COMPRAS PÚBLICAS – PERÚ COMPRAS", CUI N° 2363565	14/02/2025	21/02/2025	1	LAS ACCIONES 2.1.3 Y 2.2.2 DEL COMPONENTE 2; ASÍ COMO LA ACCIÓN 3.2.1 DEL COMPONENTE 3 DEL PROYECTO DE INVERSIÓN, NO CUENTAN CON DOCUMENTO EQUIVALENTE, LO QUE PODRÍA GENERAR EL RIESGO DE UNA DILACIÓN EN EL PLAZO DE LA EJECUCIÓN FÍSICA Y AMPLIACIÓN DE COSTOS EN LA EJECUCIÓN FINANCIERA.	CON ACCIONES

2025	CENTRAL DE COMPRAS PÚBLICAS - PERÚ COMPRAS	SERVICIO DE CONTROL CONCURRENTE	002-2025-OCI/6264-SCC	<p>"PROYECTO DE INVERSIÓN MEJORAMIENTO DE LOS SERVICIOS DE LA PLATAFORMA TECNOLÓGICA DE LA CENTRAL DE COMPRAS PÚBLICAS – PERÚ COMPRAS", CUI N° 2363565</p> <p>HITO DE CONTROL N° 27 – EJECUCIÓN CONTRACTUAL DEL COMPONENTE 1. - CONTRATACIÓN DEL SERVICIO DE CLOUD COMPUTING PARA EL DESARROLLO DE PRODUCCIÓN MÓDULO CEAM DE LA NUEVA PLATAFORMA DE CATÁLOGOS ELECTRÓNICOS DE LA CENTRAL DE COMPRAS PÚBLICAS - PERÚ COMPRAS"</p>	21/03/2025	27/03/2025	1	<p>NIVEL DE DISPONIBILIDAD DEL SERVICIO DE CLOUD COMPUTING PARA EL DESARROLLO DE SOFTWARE, CALIDAD Y PRODUCCIÓN NO VIENE SIENDO MEDIDO CONFORME A LO ESTABLECIDO EN LOS TÉRMINOS DE REFERENCIA Y NO SE EVIDENCIAN FORMULARIOS DE CONFORMIDAD PARA EL CÁLCULO DE UPTIME POR CADA ATENCIÓN, SITUACIÓN QUE NO FUE ADVERTIDA POR EL ÁREA USUARIA, OCASIONANDO LA NO APLICACIÓN DE PENALIDAD Y LA AFECTACIÓN DE LA FINALIDAD PÚBLICA DEL SERVICIO.</p>	CON ACCIONES
2025	CENTRAL DE COMPRAS PÚBLICAS - PERÚ COMPRAS	SERVICIO DE CONTROL CONCURRENTE	002-2025-OCI/6264-SCC	<p>"PROYECTO DE INVERSIÓN MEJORAMIENTO DE LOS SERVICIOS DE LA PLATAFORMA TECNOLÓGICA DE LA CENTRAL DE COMPRAS PÚBLICAS – PERÚ COMPRAS", CUI N° 2363565</p> <p>HITO DE CONTROL N° 27 – EJECUCIÓN CONTRACTUAL DEL COMPONENTE 1. - CONTRATACIÓN DEL SERVICIO DE CLOUD COMPUTING PARA EL DESARROLLO DE PRODUCCIÓN MÓDULO CEAM DE LA NUEVA PLATAFORMA DE CATÁLOGOS ELECTRÓNICOS DE LA CENTRAL DE COMPRAS PÚBLICAS - PERÚ COMPRAS"</p>	21/03/2025	27/03/2025	2	<p>DIEZ (10) ACTAS DE ACOMPAÑAMIENTO NO CONSIGNAN AL PERSONAL CLAVE OFERTADO EN EL SERVICIO DE ACOMPAÑAMIENTO, LO QUE AFECTA EL APOYO ESPECIALIZADO DEL SERVICIO DE LA PLATAFORMA CLOUD COMPUTING REQUERIDA POR PERÚ COMPRAS.</p>	CON ACCIONES
2025	CENTRAL DE COMPRAS PÚBLICAS - PERÚ COMPRAS	SERVICIO DE CONTROL CONCURRENTE	002-2025-OCI/6264-SCC	<p>"PROYECTO DE INVERSIÓN MEJORAMIENTO DE LOS SERVICIOS DE LA PLATAFORMA TECNOLÓGICA DE LA CENTRAL DE COMPRAS PÚBLICAS – PERÚ COMPRAS", CUI N° 2363565</p> <p>HITO DE CONTROL N° 27 – EJECUCIÓN CONTRACTUAL DEL COMPONENTE 1. - CONTRATACIÓN DEL SERVICIO DE CLOUD COMPUTING PARA EL DESARROLLO DE PRODUCCIÓN MÓDULO CEAM DE LA NUEVA PLATAFORMA DE CATÁLOGOS ELECTRÓNICOS DE LA CENTRAL DE COMPRAS PÚBLICAS - PERÚ COMPRAS"</p>	21/03/2025	27/03/2025	3	<p>LA ENTIDAD NO VIENE REGISTRANDO LA INFORMACIÓN QUE SE GENERA DURANTE LA EJECUCIÓN CONTRACTUAL EN EL SISTEMA ELECTRÓNICO DE CONTRATACIONES DEL ESTADO – SEACE, AFECTANDO LA TRANSPARENCIA Y EL ACCESO A LA INFORMACIÓN DE LAS CONTRATACIONES PÚBLICAS REALIZADAS POR PERÚ COMPRAS.</p>	CON ACCIONES

2025	CENTRAL DE COMPRAS PÚBLICAS - PERÚ COMPRAS	VISITA DE CONTROL	003-2025--OCI/6264-SVC	OPERATIVIDAD DE LOS CATÁLOGOS ELECTRÓNICOS DE IMPRESORAS, CONSUMIBLES, REPUESTOS Y ACCESORIOS DE OFICINA DEL ACUERDO MARCO EXT.-CE-2021-6"	25/03/2025	1/04/2025	1	ALGUNAS FICHAS-PRODUCTO DE LAS CATEGORÍAS IMPRESORA MULTIFUNCIONAL INYECCIÓN, IMPRESORA MULTIFUNCIONAL LÁSER E IMPRESORA TÉRMICA DEL CATÁLOGO ELECTRÓNICO IMPRESORAS Y DE LA CATEGORÍA TÓNER DEL CATÁLOGO ELECTRÓNICO CONSUMIBLES DEL ACUERDO MARCO EXT-CE-2021-6; VIENEN OPERANDO SIN ADJUNTAR DOCUMENTO QUE ACREDITE CONTAR CON PLAN DE MANEJO DE RESIDUOS DE APARATOS ELÉCTRICOS Y ELECTRÓNICOS, SITUACIÓN QUE PUEDE OCASIONAR IMPACTOS NEGATIVOS EN EL MEDIO AMBIENTE Y EN LAS PERSONAS	CON ACCIONES
2025	CENTRAL DE COMPRAS PÚBLICAS - PERÚ COMPRAS	VISITA DE CONTROL	003-2025--OCI/6264-SVC	OPERATIVIDAD DE LOS CATÁLOGOS ELECTRÓNICOS DE IMPRESORAS, CONSUMIBLES, REPUESTOS Y ACCESORIOS DE OFICINA DEL ACUERDO MARCO EXT.-CE-2021-6"	25/03/2025	1/04/2025	2	ALGUNAS FICHAS-PRODUCTO DE LAS CATEGORÍAS DE IMPRESORA MULTIFUNCIONAL LÁSER DEL CATÁLOGO ELECTRÓNICO IMPRESORAS DE LA CATEGORÍA TÓNER DEL CATÁLOGO CONSUMIBLES Y DE LA CATEGORÍA TAMBOR DEL CATÁLOGO REPUESTOS Y ACCESORIOS DE OFICINA DEL ACUERDO MARCO EXT-CE-2021-6; VIENEN OPERANDO CON FICHAS TÉCNICAS QUE NO CORRESPONDEN AL BIEN OFERTADO Y CON FICHAS TÉCNICAS EN IDIOMA DISTINTO AL CASTELLANO, SITUACIÓN QUE AFECTA LA CALIDAD Y CONFIABILIDAD DE LA INFORMACIÓN QUE OFRECE LA PLATAFORMA DE CATÁLOGOS ELECTRÓNICOS	CON ACCIONES
2025	CENTRAL DE COMPRAS PÚBLICAS - PERÚ COMPRAS	SERVICIO DE CONTROL CONCURRENTE	005-2025-2-6264-SCC	PROYECTO DE INVERSIÓN "MEJORAMIENTO DE LA GESTIÓN DE CONTRATACIONES ESPECIALES A REALIZARSE A TRAVÉS DE LA CENTRAL DE COMPRAS PÚBLICAS EN LIMA" - CUI N° 2275434 HITO DE CONTROL N° 9 - AVANCE DE LA EJECUCIÓN FÍSICA Y FINANCIERA DEL PROYECTO DE INVERSIÓN A MARZO DE 2025	28/03/2025	4/04/2025	1	LA ENTIDAD REQUIRÓ LA EVALUACIÓN DE LAS MODIFICACIONES PLANTEADAS POR LA UNIDAD EJECUTORA DE INVERSIONES EN CUANTO A LA CONCEPCIÓN TÉCNICA, ECONÓMICA Y/O DIMENSIONAMIENTO DEL PROYECTO DE INVERSIÓN A LA OFICINA DE PROGRAMACIÓN MULTIANUAL DE INVERSIONES DEL SECTOR Y NO A LA UNIDAD FORMULADORA DE PERÚ COMPRAS SEGÚN ESTABLECE LA NORMATIVA APLICABLE, SITUACIÓN QUE PODRÍA OCASIONAR EL INCREMENTO DE los PLAZOS y COSTOS EN LA EJECUCIÓN, PONIENDO EN RIESGO EL CUMPLIMIENTO DE LAS METAS FÍSICAS Y FINANCIERAS DEL PROYECTO.	SIN ACCIONES

Nota: ordenado por año y tipo de informe

Comentario.- En caso de no ser aplicable el presente anexo o no contar con información por registrar, desarrollar la justificación:

Justificación del Anexo 9.3

FIRMA DEL RESPONSABLE DEL SISTEMA ADMINISTRATIVO
Nombres y Apellidos:Walther Javier Iberos Guevara
DNI:08256737
Cargo:Gerente General

FIRMA DEL FUNCIONARIO RESPONSABLE / TITULAR DE LA UNIDAD EJECUTORA
Nombres y Apellidos:Walther Javier Iberos Guevara
DNI:08256737
Cargo:Gerente General

(1) Registrar información del sector/territorio en caso de un proceso de Transferencia de Gestión.

Base Normativa:
- Directiva N° 013-2022-CG/NORM "Servicio de Control Simultáneo".

Leyenda:
A) Registre el año correspondiente a la emisión del Informe de Control Simultáneo
B) Registre el nombre de la Unidad Ejecutora Presupuestal.
C) Registre el Tipo de Informes de Control Simultaneo: Informes de control concurrente, visita de control y orientación de oficio.
D) Registre el número del informe de control simultáneo
E) Registre el título del informe de control simultáneo.
F) Registre la fecha de emisión del informe de control simultáneo
G) Registre la fecha de publicación del informe de control simultáneo.
H) Registre número de orden que ocupa la situación adversa en el informe de control simultáneo.
I) Registre la descripción de las situaciones adversas con acciones y sin acciones.
- Situación Adversa: Es la identificación de uno o varios hechos que, luego del respectivo análisis, se determinan como situaciones que afectan o pueden afectar la continuidad, el resultado o el logro de los objetivos del proceso en curso. Para el Control Simultáneo solo se considera como situación o situaciones adversas, aquellos hechos que permiten adoptar acciones preventivas o correctivas por parte de la entidad o dependencia. (Numeral 8 de Glosario dela Directiva N° 013-2022-CG/NORM "Servicio de Control Simultáneo").
(i) Situación con acciones: Cuando la entidad o dependencia, dentro del plazo máximo establecido para su corrección ha comunicado que ha efectuado o viene efectuando acciones preventivas o correctivas; sin embargo, la situación adversa aún no ha sido corregida.
(ii) Situación sin acciones: Cuando la entidad o dependencia, dentro del plazo máximo establecido para su corrección, no ha comunicado o efectuado acciones preventivas o correctivas para corregir la situación adversa.
J) Registre el estado de las situaciones adversas: Con acciones, Sin Acciones, No Corregida. (Literal iii del numeral 6.1.8.2 de la N° 013-2022-CG/NORM "Servicio de Control Simultáneo").
- El plazo máximo para la corrección de las situaciones adversas identificadas en el Informe de Hito de Control, Informe de Control Concurrente, Informe de Visita de Control o Informe de Orientación de Oficio es de cuarenta y cinco (45) días calendario contados desde la notificación del informe a la entidad o a la dependencia. El referido plazo, por única vez, puede ser ampliado hasta por cuarenta y cinco (45) días calendario adicionales, a solicitud del Titular de la entidad o responsable de la dependencia y previa aprobación por parte del Jefe de Comisión u OCI a cargo de

ENTIDADES
SECCIÓN I
SISTEMAS ADMINISTRATIVOS

SISTEMA NACIONAL DE CONTROL
ANEXO 9.4

IMPLEMENTACION DEL SISTEMA NACIONAL DE CONTROL

A. DATOS DE LA ENTIDAD

Nombre de la Entidad

:Central de Compras Públicas - Perú Compras

Departamento - Provincia - Distrito

: Lima- Lima- San Isidro

Nombre del titular de la entidad

: Jorge Alberto Zapata Gallo

Cargo

: Jefe de la Central de Compras Públicas - Perú Compras

Periodo en el cargo

: Del 25/03/2024 al 13/05/2025

Fecha de corte

: 13/05/2025

Sector (gob Nacional) / Pliego Central (gob Regional y Local) (1)

: Gobierno Nacional - Sector: Economía y Finanzas

B. DATOS DE UNIDAD EJECUTORA

Nombre de la Unidad Ejecutora

: Central de Compras Públicas - Perú Compras

Departamento - Provincia - Distrito

: Lima- Lima- San Isidro

Nombre del titular

: Neal Martin Maura Gonzales

Cargo

: Jefe de la Oficina d Administración

Periodo en el cargo

: Del 17/03/2025 al 13/05/2025

Presentación de entregables (I)							
Nro	Unidad Ejecutora Presupuestal	Entregable	2022	2023	2024	2025	
1	CENTRAL DE COMPRAS PÚBLICAS - PERÚ COMPRAS	PRIMER REPORTE DE SEGUIMIENTO DE PLAN DE ACCIÓN (SEMESTRAL)	Si	Si	Si	No	
2	CENTRAL DE COMPRAS PÚBLICAS - PERÚ COMPRAS	EVALUACIÓN SEMESTRAL DE LA IMPLEMENTACIÓN DEL SCI	Si	Si	Si	No	
3	CENTRAL DE COMPRAS PÚBLICAS - PERÚ COMPRAS	EVALUACIÓN ANUAL DE LA IMPLEMENTACIÓN DEL SISTEMA DE CONTROL INTERNO	Si	Si	Si	No	
4	CENTRAL DE COMPRAS PÚBLICAS - PERÚ COMPRAS	SEGUIMIENTO DEL PLAN DE ACCIÓN ANUAL(2)	No aplica	No aplica	No aplica	No aplica	
5	CENTRAL DE COMPRAS PÚBLICAS - PERÚ COMPRAS	DIAGNÓSTICO	No aplica	No aplica	No aplica	No aplica	
6	CENTRAL DE COMPRAS PÚBLICAS - PERÚ COMPRAS	PLAN DE ACCIÓN ANUAL - SECCIÓN MEDIDAS DE REMEDIACIÓN	Si	Si	Si	Si	
7	CENTRAL DE COMPRAS PÚBLICAS - PERÚ COMPRAS	SEGUNDO REPORTE DE SEGUIMIENTO DE PLAN DE ACCIÓN ANUAL	Si	Si	Si	No	
8	CENTRAL DE COMPRAS PÚBLICAS - PERÚ COMPRAS	PLAN DE ACCIÓN ANUAL - SECCIÓN MEDIDAS DE CONTROL	Si	Si	Si	Si	
9	CENTRAL DE COMPRAS PÚBLICAS - PERÚ COMPRAS	REPORTE DE IDENTIFICACIÓN DE DEFICIENCIAS	No aplica	Si	No aplica	No aplica	

Estado de Medidas de Remediación (II)																
Año	Unidad Ejecutora	Eje	Componente	Cantidad Medidas de Remediación	Seguimiento Semestral						Seguimiento Anual					
A	B	C	D	E	Implementado	No Implementado	Proceso	Pendiente	Desestimado	No Aplica	Implementado	No Implementado	Proceso	Pendiente	Desestimado	No Aplica
2024	CENTRAL DE COMPRAS PÚBLICAS - PERÚ COMPRAS	CULTURA ORGANIZACIONAL	AMBIENTE DE CONTROL	2	0	0	2	0	0	0	2	0	0	0	0	0
2024	CENTRAL DE COMPRAS PÚBLICAS - PERÚ COMPRAS	GESTIÓN DE RIESGOS	ACTIVIDADES DE CONTROL	2	0	0	2	0	0	0	2	0	0	0	0	0
2024	CENTRAL DE COMPRAS PÚBLICAS - PERÚ COMPRAS	SUPERVISIÓN	SUPERVISIÓN	0	0	0	0	0	0	0	0	0	0	0	0	0
2023	CENTRAL DE COMPRAS PÚBLICAS - PERÚ COMPRAS	CULTURA ORGANIZACIONAL	AMBIENTE DE CONTROL	8	0	0	8	0	0	0	7	0	0	0	0	1
2023	CENTRAL DE COMPRAS PÚBLICAS - PERÚ COMPRAS	GESTIÓN DE RIESGOS	ACTIVIDADES DE CONTROL	6	1	0	5	0	0	0	6	0	0	0	0	0
2023	CENTRAL DE COMPRAS PÚBLICAS - PERÚ COMPRAS	SUPERVISIÓN	SUPERVISIÓN	10	0	0	0	10	0	0	10	0	0	0	0	0
2022	CENTRAL DE COMPRAS PÚBLICAS - PERÚ COMPRAS	SUPERVISIÓN	SUPERVISIÓN	6	0	0	3	3	0	0	6	0	0	0	0	0
2022	CENTRAL DE COMPRAS PÚBLICAS - PERÚ COMPRAS	GESTIÓN DE RIESGOS	ACTIVIDADES DE CONTROL	10	8	0	2	0	0	0	9	1	0	0	0	0
2022	CENTRAL DE COMPRAS PÚBLICAS - PERÚ COMPRAS	CULTURA ORGANIZACIONAL	AMBIENTE DE CONTROL	4	2	0	2	0	0	0	4	0	0	0	0	0

Nota: Para aquellas entidades que no hayen identificado ninguna deficiencia en algun período, colocar el numeral 0 (CERO)

Estado de Medidas de Control (III)																
Año	Unidad Ejecutora	Sector	Producto	Cantidad Medidas de Control	Seguimiento Semestral						Seguimiento Anual					
A	B	C	D	E	Implementado	No Implementado	Proceso	Pendiente	Desestimado	No Aplica	Implementado	No Implementado	Proceso	Pendiente	Desestimado	No Aplica
2024	CENTRAL DE COMPRAS PÚBLICAS - PERÚ COMPRAS	ECONOMIA Y FINANZAS	CATÁLOGOS ELECTRÓNICOS DE ACUERDOS MARCO IMPLEMENTADOS PARA USO DE LAS ENTIDADES DEL ESTADO	5	0	0	4	1	0	0	5	0	0	0	0	0
2024	CENTRAL DE COMPRAS PÚBLICAS - PERÚ COMPRAS	ECONOMIA Y FINANZAS	PROCEDIMIENTOS DE COMPRAS CORPORATIVAS Y ENCARGOS PARA LAS ENTIDADES DEL ESTADO PARTICIPANTES	17	0	0	15	2	0	0	17	0	0	0	0	0
2024	CENTRAL DE COMPRAS PÚBLICAS - PERÚ COMPRAS	ECONOMIA Y FINANZAS	FICHAS PRODUCTO INCORPORADAS Y CON MANTENIMIENTO PARA EL USO DE LAS ENTIDADES DEL ESTADO	9	0	0	9	0	0	0	9	0	0	0	0	0
2023	CENTRAL DE COMPRAS PÚBLICAS - PERÚ COMPRAS	ECONOMIA Y FINANZAS	PROCEDIMIENTOS DE COMPRAS CORPORATIVAS Y ENCARGOS PARA LAS ENTIDADES DEL ESTADO PARTICIPANTES	15	0	0	11	4	0	0	13	0	0	0	0	2
2023	CENTRAL DE COMPRAS PÚBLICAS - PERÚ COMPRAS	ECONOMIA Y FINANZAS	FICHAS TÉCNICAS DE BIENES Y SERVICIOS IMPLEMENTADAS PARA EL USO DE LAS ENTIDADES DEL ESTADO	2	0	0	2	0	0	0	2	0	0	0	0	0
2023	CENTRAL DE COMPRAS PÚBLICAS - PERÚ COMPRAS	ECONOMIA Y FINANZAS	FICHAS TÉCNICAS DE BIENES Y SERVICIOS CON MANTENIMIENTO PARA EL USO DE LAS ENTIDADES DEL ESTADO	3	0	0	3	0	0	0	3	0	0	0	0	0
2023	CENTRAL DE COMPRAS PÚBLICAS - PERÚ COMPRAS	ECONOMIA Y FINANZAS	CATÁLOGOS ELECTRÓNICOS DE ACUERDOS MARCO IMPLEMENTADOS PARA USO DE LAS ENTIDADES DEL ESTADO	5	0	0	0	5	0	0	5	0	0	0	0	0
2023	CENTRAL DE COMPRAS PÚBLICAS - PERÚ COMPRAS	ECONOMIA Y FINANZAS	FICHAS DE HOMOLOGACION PRE PUBLICADAS POR LAS ENTIDADES DEL ESTADO	2	0	0	2	0	0	0	2	0	0	0	0	0
2022	CENTRAL DE COMPRAS PÚBLICAS - PERÚ COMPRAS	ECONOMIA Y FINANZAS	CATÁLOGOS ELECTRÓNICOS DE ACUERDOS MARCO IMPLEMENTADOS PARA USO DE LAS ENTIDADES DEL ESTADO	5	0	0	1	4	0	0	5	0	0	0	0	0
2022	CENTRAL DE COMPRAS PÚBLICAS - PERÚ COMPRAS	ECONOMIA Y FINANZAS	FICHAS DE HOMOLOGACION PRE PUBLICADAS POR LAS ENTIDADES DEL ESTADO	2	0	0	2	0	0	0	1	1	0	0	0	0
2022	CENTRAL DE COMPRAS PÚBLICAS - PERÚ COMPRAS	ECONOMIA Y FINANZAS	FICHAS TÉCNICAS DE BIENES Y SERVICIOS CON MANTENIMIENTO PARA EL USO DE LAS ENTIDADES DEL ESTADO	3	0	0	3	0	0	0	1	2	0	0	0	0
Comentario.- En caso de no ser aplicable el presente anexo o no contar con información por registrar, desarrollar la justificación:																
Justificación del Anexo 9.4																
FIRMA DEL RESPONSABLE DEL SISTEMA ADMINISTRATIVO																
Nombres y apellidos :Hermes Esmith Barrera Montoya																
DNI : 32973758																
Cargo: Jefe de la Oficina de Planeamiento y Presupuesto																
(1) Registrar información del sector/territorio en caso de un proceso de Transferencia de Gestión.																
(2) Los periodos 2019 y 2020, fueron acumulados y presentados el 2021, posteriormente corresponden al periodo inmediato anterior.																
Base Normativa:																
- Directiva N° 006-2019-CG/INTEG "Implementación del Sistema de Control Interno en las Entidades".																
Leyenda:																
(I) Presentación de entregables:																
A) Registre el nombre de la Unidad Ejecutora Presupuestal.																
B) Registre el cumplimiento en los 4 últimos años de los 8 entregables que conforman la implementación del Sistema de Control Interno: Diagnóstico de la Cultura Organizacional, Evaluación Anual de la implementación del SCI, Evaluación Semestral de la implementación del SCI, Plan de Acción Anual - Sección Medidas de Control, Plan de Acción Anual - Sección Medidas de Remediación, Primer																
(II) Estado de Medidas de Remediación																
A) Registre el año correspondiente del Plan medidas de remediación.																
B) Registre el nombre de la Unidad Ejecutora Presupuestal.																
C) Registre los ejes de control interno, según corresponda: Cultura Organizacional, Gestión de Riesgos, Supervisión																
D) Registre los componentes de control interno, según corresponda: ambiente de control, evaluación de riesgos, actividades de control, información y comunicación, supervisión.																
E) Registre la cantidad total de medidas de remediación y cantidad específica por estado de medida de remediación, implementado, no implementado, en proceso, pendiente, no aplicable o desestimada.																
(III) Estado de Medidas de Control																
A) Registre el año correspondiente del Plan medidas de control.																
B) Registre el nombre de la Unidad Ejecutora Presupuestal.																
C) Registre el sector que según corresponda los productos priorizados del plan medidas de control.																
D) Registre los productos priorizados del plan medidas de control.																
E) Registre la cantidad total de medidas de control y cantidad específica por estado de medida de control, implementado, no implementado, en proceso, pendiente, no aplicable o desestimada.																

ENTIDADES
SECCIÓN I
SISTEMAS ADMINISTRATIVOS

SISTEMA ADMINISTRATIVO DE MODERNIZACION DE LA GESTIÓN PÚBLICA
ANEXO N° 10.1
GESTIÓN DE CALIDAD DE LOS SERVICIOS Y GOBIERNO ABIERTO

A. DATOS DE LA ENTIDAD

Nombre del Pliego : Central de Compras Públicas - Perú Compras
Departamento - Provincia - Distrito : Lima - Lima - San Isidro
Nombre del titular : Jorge Alberto Zapata Gallo
Cargo : Jefe de la Central de Compras Públicas - Perú Compras
Periodo en el cargo : Del 25/03/2024 al 13/05/2025
Fecha de corte : Al 13/05/2025
Sector (gob Nacional) / Pliego Central (gob Regional y Local) (1) : Gobierno Nacional - Sector Economía y Finanzas

B. DATOS DE UNIDAD EJECUTORA

Nombre de la Unidad Ejecutora : Central de Compras Públicas - Perú Compras
Departamento - Provincia - Distrito : Lima - Lima - San Isidro
Nombre del titular : Neal Martin Maura Gonzales
Cargo : Jefe de la Oficina de Administración
Periodo en el cargo : Del 17/03/2025 al 13/05/2025

1. GESTIÓN DE LA CALIDAD DE SERVICIOS.

Nro	Listado de bienes y/o servicios mejorados	Tipo (Bien / Servicio)	Motivo u Origen de la Mejora (NTGCS / NTGDR / OTROS)	Aspectos mejorados
	A	B	C	D
1				
2				
3				
	(Agregar mas filas de ser necesario)			

Leyenda:

(A): Detallar los bienes y servicios mejorados, como referencia los siguientes términos:

- i. **Bienes:** Son los productos tangibles que responden a las necesidades y expectativas de las personas y que son entregados por las entidades públicas, en cumplimiento de sus funciones (por ejemplo; desayuno escolar, tablets, bono, DNI, pasaporte, medicina, libros, vacunas, etc.). Para la provisión de bienes se podría requerir de servicios para asegurar su adecuada entrega.
- ii. **Servicios:** Productos intangibles entregados por las entidades públicas a las personas, en el marco de sus competencias y funciones sustantivas que, al satisfacer sus necesidades y expectativas, generan valor público.

(B): Registrar lo que corresponda: Bien / Servicio

(C): Indicar si la mejora ha tenido como motivo u origen , el cumplimiento de una NTGCS (Norma Técnica para la Gestión de la Calidad Servicios) NTGDR (Norma técnica de la Gestión de Reclamos) u otros.

(D): Describe los aspectos o acciones que se desarrollaron para mejorar el servicio que brinda la entidad. Por ejemplo: Reducción de tiempo de atención, implementación de plataforma web para atención, entre otras.

2. GOBIERNO ABIERTO (GA)

Nro	Principio de Gobierno Abierto	Iniciativa(s) o acción(es) implementada(s) en el periodo de gestión (*)	Medio de verificación de la iniciativa o acción implementada (**)
1	a) Transparencia y acceso a la información pública	1.	1.
		2.	2.
		3.	3.
		(Agregar más filas de ser necesario)	(Agregar más filas de ser necesario)
2	b) Participación ciudadana	1.	1.
		2.	2.
		3.	3.
		(Agregar más filas de ser necesario)	(Agregar más filas de ser necesario)
3	c) Rendición de cuentas	1.	1.
		2.	2.
		3.	3.
		(Agregar más filas de ser necesario)	(Agregar más filas de ser necesario)
4	d) Integridad	1.	1.
		2.	2.
		3.	3.
		(Agregar más filas de ser necesario)	(Agregar más filas de ser necesario)

(*) Detalla la(s) iniciativa(s) o acción(es) implementada(s) en la entidad, que se desarrollaron durante el periodo de gestión, en referencia a cada principio de gobierno abierto, los cuales se orientan a lograr una administración transparente, participativa, íntegra y que rinde cuentas a los ciudadanos.

(**) Especifica los medios de verificación (física a través de documentación o digital, a través de un enlace virtual) que evidencia la implementación de la iniciativa o acción descrita en la columna (*).

Comentario.- En caso de no ser aplicable el presente anexo o no contar con información por registrar, desarrollar la justificación:

Justificación del Anexo 10.1
Durante el periodo de reporte no se han mejorado bienes o servicios en el marco de la NTSC o implementado iniciativas sobre gobierno abierto

FIRMA DEL RESPONSABLE DEL SISTEMA ADMINISTRATIVO
Nombres y apellidos: Hermes Esmith Barrera Montoya
DNI : 32973758
Cargo: Jefe de la Oficina de Planeamiento y Presupuesto

FIRMA DEL FUNCIONARIO RESPONSABLE / TITULAR DE LA UNIDAD EJECUTORA
Nombres y apellidos: Walther Javier Iberos Guevara
DNI: 08256737
Cargo: Gerente General

(1) Registrar información del sector/territorio en caso de un proceso de Transferencia de Gestión.

Base Normativa :

- Resolución de Secretaría de Gestión Pública No.011-2022 PCM/SGP que aprueba la Norma Técnica de Gestión de la Calidad de Servicios en el sector público.
- Resolución No. 001-2021-SGP/PCM que aprueba la Norma Técnica de Gestión de Reclamos en las entidades y empresas de la administración pública.
- Decreto Supremo N° 103-2022-PCM que aprueba la Política Nacional de Modernización de la Gestión Pública al 2030
- Ley de transparencia y acceso a la información pública-Ley 27806.

ENTIDADES
SECCIÓN I
SISTEMAS ADMINISTRATIVOS

SISTEMA ADMINISTRATIVO DE DEFENSA JURÍDICA DEL ESTADO
ANEXO N° 11.1
CANTIDAD TOTAL DE PROCESOS Y OTROS SIMILARES

A. DATOS DE LA ENTIDAD

Nombre de la Entidad : Central de Compras Públicas - Perú Compras
Departamento - Provincia - Distrito : Lima- Lima- San Isidro
Nombre del titular de la entidad : Jorge Alberto Zapata Gallo
Cargo : Jefe de la Central de Compras Públicas - Perú Compras
Periodo en el cargo : Del 25/03/2024 al 13/05/2025
Fecha de corte : Al 13/05/2025
Sector (gob. Nacional) / Pliego Central (gob. Regional y Local) (1) : Economía y Finanzas

B. DATOS DE UNIDAD EJECUTORA

Nombre de la Unidad Ejecutora : Central de Compras Públicas - Perú Compras
Departamento - Provincia - Distrito : Lima- Lima- San Isidro
Nombre del titular : Neal Martin Maura Gonzales
Cargo : Jefe de la Oficina de Administración
Periodo en el cargo : Del 17/03/2025 al 13/05/2025

RELACIÓN DE INVESTIGACIONES O PROCESOS PENALES

Cantidad total de Investigaciones en el Ministerio Público	Cantidad total de procesos penales en el Poder Judicial	Cantidad total de carga procesal
A	B	C
8	1	9

MPFN: Se consideran todas aquellas investigaciones en etapa de diligencias preliminares.

Carga procesal: sumatoria de A+B

CANTIDAD TOTAL DE OTROS PROCESOS Y SIMILARES [SUMA DE A), B) Y C)]	8
A) PROCESOS JUDICIALIZADOS PARA RECUPERACIÓN JUDICIAL DE BIENES INMUEBLES	CANTIDAD
Cantidad total de procesos judiciales en trámite	0
Cantidad total de procesos judiciales en ejecución	0
Cantidad total de procesos judiciales con programación de diligencia de lanzamiento y/o desalojo *	0
B) PROCEDIMIENTOS ADMINISTRATIVOS DE RECUPERACIÓN EXTRAJUDICIAL DE BIENES INMUEBLES	CANTIDAD
Cantidad total de procedimientos administrativos en trámite	0
Cantidad total de procedimientos administrativos con programación de diligencia de lanzamiento y/o desalojo *	0
C) OTROS PROCESOS Y SIMILARES	CANTIDAD
Cantidad de procesos arbitrales	6
Cantidad de arbitrajes laborales	0
Cantidad de procesos contenciosos administrativos en el PJ	2
Cantidad de conciliaciones	0
Cantidad de otros procesos similares que no se encuentren en el MP ni ante PJ	0

(*) Programación de diligencia de lanzamiento : No se consideran los procesos judiciales en trámite

TOTAL DE EMBARGOS EJECUTADOS	CANTIDAD
Embargos ejecutados	0

Comentario.- En caso de no ser aplicable el presente anexo o no contar con información por registrar, desarrollar la justificación:

Justificación del Anexo 11.1

FIRMA DEL RESPONSABLE DEL SISTEMA ADMINISTRATIVO
Nombres y Apellidos: Marisol La Rosa Huamán
DNI: 41701882
Cargo: Jefa de la Oficina de Asesoría Jurídica

FIRMA DEL FUNCIONARIO RESPONSABLE / TITULAR DE LA UNIDAD EJECUTORA
Nombres y Apellidos: Walther Javier Iberos Guevara
DNI: 08256737
Cargo: Gerente General

(1) Registrar información del sector / territorio en caso de un proceso de Transferencia de Gestión.

Base Normativa:

-Constitución Política del Perú

-Decreto Legislativo N° 1326, "Decreto Legislativo que reestructura el sistema administrativo de defensa jurídica del Estado y crea la Procuraduría General del Estado"

ENTIDADES
SECCIÓN I
SISTEMAS ADMINISTRATIVOS

SISTEMA ADMINISTRATIVO DE DEFENSA JURÍDICA DEL ESTADO
ANEXO N° 11.2
CASOS EMBLEMÁTICOS

A. DATOS DE LA ENTIDAD

Nombre de la Entidad : Central de Compras Públicas - Perú Compras

Departamento - Provincia - Distrito : Lima- Lima- San Isidro

Nombre del titular de la Entidad : Jorge Alberto Zapata Gallo

Cargo : Jefe de la Central de Compras Públicas - Perú Compras

Periodo en el cargo : Del 25/03/2024 al 13/05/2025

Fecha de corte : Al 13/05/2025

Sector (gob. Nacional) / Pliego Central : Economía y Finanzas

(gob. Regional y Local) (1)

B. DATOS DE UNIDAD EJECUTORA

Nombre de la Unidad Ejecutora : Central de Compras Públicas - Perú Compras

Departamento - Provincia - Distrito : Lima- Lima- San Isidro

Nombre del titular : Neal Martin Maura Gonzales

Cargo : Jefe de la Oficina de Administración

Periodo en el cargo : Del 17/03/2025 al 13/05/2025

Cantidad Total de Casos Emblemáticos	5
--------------------------------------	---

N° de Carpeta Fiscal, Expediente Judicial u otro tipo de Expediente	Órgano Fiscal/Jurisdiccional/ otros	Distrito Fiscal/Distrito Judicial/similares	Sujeto Procesal	Naturaleza/ Especialidad	Materia/ Delitos	Fecha del Auto Admisorio/ Fecha de Inicio de Diligencias Preliminares/otros similares	Estado Procesal	Pretensión Económica (S/)	Monto establecido en la Sentencia (S/)	Monto pagado por el Estado (S/)	Monto pendiente de pago por el Estado (S/)	Monto cobrado a favor del Estado (S/)	Monto pendiente de cobro a favor del Estado (S/)	Cantidad total de personas investigadas/procesadas/ demandadas en cada caso emblemático
A			B		C		D		E		F		G	
Exp N°S-062-2020/C.A.R.D.A.	Centro de Análisis y Resolución de Disputas Alternativas del Comercio C.A.R.D.A.		Demandado	Otros	Ampliación de plazo - Penalidades	13/11/2020	En trámite	S/977,589.00	0	0	0	0	0	1
Exp N°S-111-2021/C.A.R.D.A.	Centro de Análisis y Resolución de Disputas Alternativas del Comercio C.A.R.D.A.	Lima	Demandado	Otros	Resolución de Contrato	26/10/2021	En trámite	S/18,985,000.00	0	0	0	0	0	1
Exp. N° 3822-115-22	Centro de Análisis y Resolución de Conflictos - PUCP	Lima	Demandado	Otros	Inaplicación de penalidades	1/03/2022	En trámite	S/1,596,057.00	0	0	0	0	0	1
Exp. N° 023-2023-CENARD	Centro Nacional para la Resolución de Disputas - CENARD	Lima	Demandado	Otros	Obligación de dar suma de dinero e indemnización	19/07/2023	En trámite	S/21,133,952.92	0	0	0	0	0	1
Exp. N° 4942-549-23	Centro de Análisis y Resolución de Conflictos - PUCP	Lima	Demandado	Otros	Resolución de Contrato	25/10/2023	En trámite	S/10,546,500.00	0	0	0	0	0	1

Comentario.- En caso de no ser aplicable el presente anexo o no contar con información por registrar, desarrollar la justificación:

Justificación del Anexo 11.2

FIRMA DEL RESPONSABLE DEL SISTEMA ADMINISTRATIVO

Nombres y Apellidos: Marisol La Rosa Huamán

DNI: 41701882

Cargo: Jefa de la Oficina de Asesoría Jurídica

FIRMA DEL FUNCIONARIO RESPONSABLE / TITULAR DE LA UNIDAD EJECUTORA

Nombres y Apellidos: Walther Javier Iberos Guevara

DNI: 08256737

Cargo: Gerente General

(1) Registrar información del sector / territorio en caso de un proceso de Transferencia de Gestión.

Marco Legal:

-Constitución Política del Perú

-Decreto Legislativo N° 1326, "Decreto Legislativo que reestructura el sistema administrativo de defensa jurídica del Estado y crea la Procuraduría General del Estado"

Nota:

Se clasifica como emblemático.

-Cuando los efectos de la investigación, proceso o delitos tengan una gran repercusión o impacto a nivel local, regional o nacional, o cuando los hechos den lugar a un proceso complejo que involucre gran número de demandados, demandantes, investigados, procesados, así como, el desarrollo de numerosas diligencias

-Incluir dentro de los casos emblemáticos, aquellos que involucren pretensiones económicas superiores a 50 UIT.

-Las investigaciones o procesos judiciales que tenga en su dominio contra ex-Alcaldes, ex-Gobernadores Regionales y ex-funcionarios públicos, o contra los actuales Alcaldes, Gobernadores y funcionarios públicos de la gestión saliente.

Leyenda:

(A) Precisar el órgano fiscal, jurisdiccional, árbitro y otros que tiene a cargo el caso.

(B) Situación jurídica de la entidad en el caso o proceso (denunciante, denunciado, demandado, demandante, agraviado, actor civil, tercero civil y otros)

(C) Precisar en cada caso emblemático su naturaleza o especialidad (penal, civil, laboral, contencioso administrativo y otros)

Fecha del Auto Admisorio / Fecha de Inicio de Diligencias Preliminares / Fecha de Petición Arbitral / Fecha de Carta Notarial / Otros similares

(D) Precisar en cada caso emblemático la materia o delitos (beneficios sociales, responsabilidad contractual, reivindicación, usurpación, daños, apropiación ilícita y otros)

(E) Precisar si el caso emblemático se encuentra en trámite, apelación o ejecución, entre otros.

(F) Precisar la pretensión económica total del caso emblemático (presentada por el Estado o por la parte contraria). Consignar información solo cuando la pretensión sea económica.

(G) Precisar solo el número total de personas investigadas, procesadas, demandadas o demandantes, por cada caso emblemático.

ANEXO 12

SECCIÓN II
INDICADORES DE EFICACIA Y OTROS RELACIONADOS A LA ENTIDAD
DEL INFORME DE RENDICIÓN DE CUENTAS DE TITULARES

A. DATOS DE LA ENTIDAD

Nombre de la Entidad : Central de Compras Públicas – Perú Compras
 Departamento - Provincia – Distrito : Lima-Lima-San Isidro
 Nombre del Titular de la Entidad : Jorge Alberto Zapata Gallo
 Cargo : Jefe de la Central de Compras Públicas – Perú Compras
 Periodo en el cargo : Del 25/03/2024 al 13/05/2025
 Fecha de corte : Al 13/05/2025
 Sector (Gobierno Nacional) / Pliego Central (Gobierno Regional y Local) (1) : Gobierno Nacional – Sector: Economía y Finanzas

B. DATOS DE UNIDAD EJECUTORA

Nombre de la Unidad Ejecutora : Central de Compras Públicas – Perú Compras
 Departamento - Provincia – Distrito : Lima-Lima-San Isidro
 Nombre del titular : Neal Martín Maura Gonzales
 Cargo : Jefe de la Oficina de Administración
 Periodo en el cargo : Del 17/03/2025 al 13/05/2025

La Central de Compras Públicas – Perú Compras ha determinado los siguientes indicadores relacionados con la entidad y su entorno; así como, con bienes y servicios públicos que brinda:

N°	Nombre del Indicador	Unidad de Medida	2016	2017	2018	2019	2020	2021	2022	2023	Sentido esperado	Sector	Ámbito Territorial	Fórmula del Indicador	Tipo de Fuente	Fuente	URL / Doc.	Observ
	A	B	C								D	E	F	G	H	I	J	K
1	Porcentaje de participación en las compras públicas a través de las herramientas y estrategias promovidas por PERÚ COMPRAS	Porcentaje			15.7	19.1	14.4	18.2	22.2	21.3	Ascendente	Economía y Finanzas	Nacional	$\frac{\sum \text{Monto ejecutado de las compras públicas realizadas mediante las herramientas y estrategias promovidas por PERÚ COMPRAS}}{\sum \text{Monto total ejecutado de las compras públicas en bienes y servicios}} \times 100$	Registros Administrativos	Plan Estratégico Institucional	https://www.gob.pe/institucion/perucompras/colecciones/4319-evaluacion-del-plan-estrategico-institucional-pei	

La información registrada en la Sección II del Informe de Rendición de Cuentas de Titulares tiene carácter de declaración jurada.

Código: 123456

Fecha de Aprobación: dd/mm/aaaa 00:00 a.m.

ANEXO 12

SECCIÓN II INDICADORES DE EFICACIA Y OTROS RELACIONADOS A LA ENTIDAD DEL INFORME DE RENDICIÓN DE CUENTAS DE TITULARES

FIRMA DEL RESPONSABLE DE LA SECCIÓN II NOMBRES Y APELLIDOS: Hermes Esmith Barrera Montoya DNI: 32973758 CARGO: Jefe de la Oficina de Planeamiento y Presupuesto

FIRMA DEL FUNCIONARIO RESPONSABLE / TITULAR DE LA UE NOMBRES Y APELLIDOS: Jorge Alberto Zapata Gallo DNI: 03668351 CARGO: Jefe de la Central de Compras Públicas – Perú Compras

() Registrar información del sector / territorio en caso de un proceso de Transferencia de Gestión.

Leyenda:

- (A) **Nombre del Indicador:** Enunciado corto, concreto y auto explicativo, vinculado con el objetivo, acción o servicio público que brinda cada Entidad. El nombre del indicador debe contener tres elementos: (Nombre del indicador = Parámetro de medición + Sujeto + Característica). Tomar como referencia los siguientes documentos: Plan Estratégico Institucional (PEI), Plan Operativo Institucional (POI), Plan de Desarrollo Concertado, Indicadores de los Incentivos Presupuestales, Indicadores de los Programas Presupuestales, etc.
- (B) **Unidad de Medida:** Magnitud de referencia que permite cuantificar al indicador (Ej.: porcentaje, número, índice, tasa, cantidad, promedio, etc).
- (C) Información registrada en valores numéricos, se muestra el valor del indicador en un periodo de 8 años..
- (D) **Sentido esperado:** La orientación del valor numérico registrado en la unidad de medida que puede ser ascendente (aumenta) o descendente (disminuye).
- (E) **Sector:** Clasificación de los sectores económicos como: Agricultura, Ambiente, Transporte, Educación, Vivienda, Salud, Trabajo, Producción, Energía y etc.
- (F) **Ámbito Territorial:** Abarca el territorio donde se encuentran los usuarios del servicio o producto que brinda la entidad. Indica los niveles territoriales (nacional, regional, provincial o distrital) donde se aplica el indicador. .
- (G) **Fórmula del Indicador:** Expresión algebraica del indicador, se refiere a la explicación de la forma en que se relacionan las variables.
- (H) **Tipo de Fuente:** (i) Interna: dependencia o unidad responsable de generar o proporcionar la información, o (ii) Externa: nombre de la entidad que genera bases de datos, estadísticas oficiales, documentos oficiales u otros.
- (I) **Fuente:** proporciona la información a partir de la cual se obtiene la información o valor del indicador.
- (J) **URL:** corresponde al enlace o dirección determinada de internet.
Documento: registros administrativos, informes de auditoría, registros contables de la entidad u otros, donde se origina la información.
- (K) **Observaciones:** Información referida al registro de los campos anteriores.

La información registrada en la Sección II del Informe de Rendición de Cuentas de Titulares tiene carácter de declaración jurada.

Código: 123456

Fecha de Aprobación: dd/mm/aaaa 00:00 a.m.

SECCIÓN III
RELACIÓN DE SERVICIOS PÚBLICOS O MISIONALES QUE BRINDA LA ENTIDAD
DEL INFORME DE RENDICIÓN DE CUENTAS DE TITULARES

A. DATOS DE LA ENTIDAD (PLIEGO)
CODIGO Y NOMBRE DE LA ENTIDAD PLIEGO : 6264 - CENTRAL DE COMPRAS PÚBLICAS - PERÚ COMPRAS
DEPARTAMENTO - PROVINCIA - DISTRITO : LIMA - LIMA - SAN ISIDRO
NOMBRE DE TITULAR DE LA ENTIDAD : E08803 - ZAPATA GALLO JORGE ALBERTO
CARGO : JEFE DE LA CENTRAL DE COMPRAS - PERU COMPRAS
PERIODO EN EL CARGO : DEL 25/03/2024 AL 13/05/2025
FECHA DE CORTE : AL 13/05/2025
SECTOR (GOBIERNO NACIONAL) / PLIEGO CENTRAL QUE REALIZA LA TRANSFERENCIA (GOBIERNO REGIONAL Y LOCAL) : GOBIERNO NACIONAL- MINISTERIO DE ECONOMÍA Y FINANZAS

B. DATOS DE UNIDAD EJECUTORA
CODIGO Y NOMBRE DE LA UNIDAD EJECUTORA : 6264 - CENTRAL DE COMPRAS PÚBLICAS - PERÚ COMPRAS
DEPARTAMENTO - PROVINCIA - DISTRITO : LIMA - LIMA - SAN ISIDRO
NOMBRE DEL TITULAR : E73190 - MAURA GONZALES NEAL MARTIN
CARGO : JEFE DE LA OFICINA DE ADMINISTRACION
PERIODO EN EL CARGO : DEL 17/03/2025 AL 13/05/2025

Nº	BRINDA EL SERVICIO PÚBLICO O MISIONAL(SI/NO)	SERVICIO PÚBLICO O MISIONAL (INCLUYE PRODUCTOS DEL SERVICIO PÚBLICO O MISIONAL)	TIPO DELSERVICIO PÚBLICO	SECTOR DEL SERVICIO PÚBLICO	GRUPO DEL SERVICIO PÚBLICO	RESPONSABLE DEL SERVICIO PÚBLICO O MISIONAL	CARGO DEL RESPONSABLE DEL SERVICIO PÚBLICO O MISIONAL
	(A)	(B)	(C)	(D)	(E)	(F)	(G)
1	SI	CATÁLOGOS ELECTRÓNICOS DE ACUERDOS MARCO	SERVICIO	ECONOMIA Y FINANZAS	ECONOMIA Y FINANZAS	Máximo Salazar Rojas	Director de la Dirección de Compras Electrónicas y Modalidades Eficientes
2	SI	FICHAS TÉCNICAS DE SUBASTA INVERSA ELECTRÓNICA	SERVICIO	ECONOMIA Y FINANZAS	ECONOMIA Y FINANZAS	María Elene Rojas Junes	Directora de la Dirección de Estandarización
3	SI	FICHAS DE HOMOLOGACIÓN	SERVICIO	ECONOMIA Y FINANZAS	ECONOMIA Y FINANZAS	María Elene Rojas Junes	Directora de la Dirección de Estandarización
4	SI	COMPRAS CORPORATIVAS Y CONTRATACIONES POR ENCARGO	SERVICIO	ECONOMIA Y FINANZAS	ECONOMIA Y FINANZAS	Máximo Salazar Rojas	Director de la Dirección de Compras Electrónicas y Modalidades Eficientes

- Leyenda**
(A) Brinda el Servicio Público: SI o NO
(B) Servicios Públicos: Servicios que se entregan a la población en el marco de los objetivos funcionales de la Entidad o Servicios Públicos definidos por la SPI-CGR.
(C) Tipo de servicio público: Puede ser bien, servicio o de regulación.
(D) Sector del servicio público: Agrupación de clasificaciones de Entidades basado en Clasificador Funcional del Sector Público aprobado por Decreto Supremo N°068-2008-EF y clasificaciones internas del equipo de la SPI-CGR
(E) Grupo del Servicio Público: Agrupación de Servicios Públicos por criterios de familiaridad entre sus finalidades.
(F) Responsable del Servicio Público: Nombre del Funcionario Responsable de la provisión del servicio público.
(G) Cargo Responsable del Servicio Público: Cargo del Funcionario Responsable de la provisión del servicio público

FIRMA DEL RESPONSABLE DE LA SECCIÓN III
Nombres y Apellidos:Hermes Esmith Barrera Montoya
DNI:32973758
Cargo:Jefe de la Oficina de Planeamiento y Presupuesto

FIRMA DEL TITULAR DE LA UE / TITULAR DE LA ENTIDAD
Nombres y Apellidos:Jorge Alberto Zapata Gallo
DNI:03668351
Cargo:Jefe de la Central de Compras Públicas – Perú Compras

SECCIÓN IV

**RESULTADOS DE LA GESTIÓN DEL TITULAR POR CADA SERVICIO PÚBLICO/MISIONAL
DEL INFORME DE RENDICIÓN DE CUENTAS DE TITULARES****A. DATOS DE LA ENTIDAD (PLIEGO)**

CODIGO Y NOMBRE DE LA ENTIDAD PLIEGO : 6264 - CENTRAL DE COMPRAS PÚBLICAS - PERÚ COMPRAS
DEPARTAMENTO - PROVINCIA - DISTRITO : LIMA - LIMA - SAN ISIDRO
NOMBRE DE TITULAR DE LA ENTIDAD : E08803 - ZAPATA GALLO JORGE ALBERTO
CARGO : JEFE DE LA CENTRAL DE COMPRAS - PERU COMPRAS
PERIODO EN EL CARGO : DEL 25/03/2024 AL 13/05/2025
FECHA DE CORTE : AL 13/05/2025
SECTOR (GOBIERNO NACIONAL) / PLIEGO CENTRAL QUE REALIZA LA TRANSFERENCIA (GOBIERNO REGIONAL Y LOCAL) : 0001 - MINISTERIO DE ECONOMÍA Y FINANZAS

B. DATOS DE UNIDAD EJECUTORA

CODIGO Y NOMBRE DE LA UNIDAD EJECUTORA : 6264 - CENTRAL DE COMPRAS PÚBLICAS - PERÚ COMPRAS
DEPARTAMENTO - PROVINCIA - DISTRITO : LIMA - LIMA - SAN ISIDRO
NOMBRE DEL TITULAR : E73190 - MAURA GONZALES NEAL MARTIN
CARGO : JEFE DE LA OFICINA DE ADMINISTRACION
PERIODO EN EL CARGO : DEL 17/03/2025 AL

3	CATÁLOGOS ELECTRÓNICOS DE ACUERDOS MARC	RESPONSABLE DEL SERVICIO NOMBRE: E55819-HERMES ESMITH BARRERA MONTOYA CARGO: JEFE DE PLANEAMIENTO Y PRESUPUESTO
A	INFORMACIÓN GENERAL DEL SERVICIO PÚBLICO/MISIONAL	
A.1	ESTADO DEL SERVICIO AL INICIO DEL PERIODO A RENDIR	¿CUÁL FUE EL ESTADO DEL SERVICIO AL INICIO DEL PERIODO RENDIR?
	Se encontró lo siguiente: - En proceso la implementación de los Catálogos Electrónicos, a través del proyecto de inversión con CUI 2363565. - Un total acumulado de 45 CEAM vigentes. - La suscripción automática de acuerdos marco para la extensión de vigencia por nueva convocatoria, con el segundo grupo de nuevos proveedores que se incorporaron a 11 CEAM. - En proceso la estructuración de fichas producto para nuevos CEAM, a través del proyecto de inversión con CUI 2363565.	BUENO
A.2	LIMITACIONES Y DIFICULTADES PARA LA PRESTACIÓN DEL SERVICIO Y ACCIONES PARA SUPERARLAS EN EL PERIODO A RENDIR	
	Limitada capacidad tecnológica y organizativa para sistematizar nuevas funcionalidades del CEAM y reducido recurso humano, lo cual obstaculizó lograr una mayor cobertura en las contrataciones públicas.	
A.3	SITUACIÓN DEL SERVICIO AL FINALIZAR EL PERIODO A RENDIR	¿CUÁL FUE EL ESTADO DEL SERVICIO AL FINAL DEL PERIODO A RENDIR?
	- Al 13 de mayo de 2025, se cuenta con 45 CEAM en operación, con 2,587 proveedores con acuerdos marco suscritos (la reducción de 257 proveedores respecto al 2024 se debe a la no renovación de los proveedores); de los cuales, un total de 1,457 (56%) proveedores contrataron con 1,615 entidades públicas por un monto mayor a S/ 400 millones. - El 85% de los proveedores que contrataron a través de los CEAM son MYPEs. - Se realizó el procedimiento de incorporación de nuevos proveedores de 02 CEAM, con lo cual se obtuvo la incorporación de 17 nuevos proveedores, así mismo, se realizó la extensión de vigencia de 12 CEAM (27%), por lo que, se han suscrito adendas para la renovación de los siguientes catálogos: servicio de emisión de boletos aéreos nacionales; computadoras de escritorio; computadoras portátiles; escáneres; impresoras; consumibles; repuestos y accesorios de oficina; útiles de escritorio; papeles y cartones; productos de madera aserrada para uso estructural; productos de madera aserrada para uso en encofrados; y, pañales y afines. - En el marco de las contrataciones públicas realizadas por las entidades a través de los CEAM, más del 98% de las órdenes de compra publicadas han sido formalizadas, lo cual implica satisfacer las necesidades de contratación de entidades públicas de manera oportuna en beneficio de la población.	BUENO
B	INFORMACIÓN ESPECÍFICA DEL SERVICIO PÚBLICO/MISIONAL	
1	¿QUÉ DECISIONES HA TOMADO EN EL PERÍODO A RENDIR PARA INCREMENTAR LA COBERTURA EN EL SERVICIO CATÁLOGOS ELECTRÓNICOS DE ACUERDOS MARC?	
	- Se realizó la evaluación de las fichas producto de los 44 CEAM de bienes vigentes. - Se realizó la incorporación de nuevos proveedores en 2 CEAM. - Se realizaron 2 capacitaciones presenciales a proveedores y entidades sobre el CEAM (Cusco y Chiclayo).	

2	¿QUÉ DECISIONES HA TOMADO EN EL PERÍODO A RENDIR PARA LOGRAR EFICIENCIA EN LA PROVISIÓN DEL SERVICIO CATÁLOGOS ELECTRÓNICOS DE ACUERDOS MARC?	
	Con la aprobación de la Directiva N° 005-2025-PERÚ COMPRAS, se encuentran en elaboración los lineamientos asociados a los procedimientos de Implementación y Operación, lo cuales optimizarán los plazos y las actividades que implican su desarrollo.	SE MANTIENEN
3	¿QUÉ DECISIONES HA TOMADO EN EL PERÍODO A RENDIR PARA MEJORAR LA CALIDAD EN EL SERVICIO CATÁLOGOS ELECTRÓNICOS DE ACUERDOS MARC?	
	<ul style="list-style-type: none"> - Se adecuó el marco normativo y documentación asociada a los CEAM, en concordancia a lo establecido en la Ley N° 32069 y su Reglamento. - Priorización para la automatización de los siguientes procesos claves, tales como: acreditación de representantes de marcas, exclusión de proveedores, incorporación periódica de proveedores al CEAM, ingreso de ofertas a los Catálogos Electrónicos por parte de los proveedores, generación de la orden de compra, exceptuación del uso del CEAM, autogeneración de fichas productos. - Se impulsó la estructuración progresiva de Fichas Producto de 24 CEAM de bienes vigentes como parte de la implementación de dicha herramienta. 	
	3.1. LA CALIDAD DEL SERVICIO MEJORÓ EN:	
	TRANSPARENCIA	
4	¿QUÉ DECISIONES HA TOMADO PARA LOGRAR EL OBJETIVO (EFICACIA) EN LA PRESTACIÓN DEL SERVICIO CATÁLOGOS ELECTRÓNICOS DE ACUERDOS MARC DURANTE EL PERIODO A RENDIR?	
4.1	CUMPLIMIENTO DE METAS:	
	DE 90% AL 100%	
4.2	4.1 ¿QUÉ DECISIONES HA TOMADO PARA LOGRAR EL OBJETIVO (EFICACIA) EN LA PRESTACIÓN DEL SERVICIO DURANTE EL PERIODO A RENDIR?	
	<ul style="list-style-type: none"> - Se realizó la depuración de Fichas Producto de los CEAM aplicando criterios asociados a normativas ambientales, vigencia tecnológica y pertinencia para atender las necesidades de las entidades. Como resultado, se logró una optimización, reduciendo la cantidad de 936 Fichas Producto. - En el marco de las contrataciones públicas realizadas por las entidades a través de los CEAM, más del 98% de las órdenes de compra publicadas culminan siendo formalizadas. 	
5	¿QUÉ DECISIONES HA TOMADO PARA QUE EL SERVICIO CATÁLOGOS ELECTRÓNICOS DE ACUERDOS MARC SE PRESTE CON OPORTUNIDAD DURANTE EL PERIODO A RENDIR?	
	Se continúa realizando el seguimiento y monitoreo a través de la matriz de seguimiento del Plan de implementación de la nueva Ley General de Contrataciones Públicas y su Reglamento. Identificación, desarrollo e incorporación de nuevas funcionalidades en la plataforma del CEAM.	OPORTUNAMENTE SIN INCONVENIENTES
6	¿QUÉ DECISIONES HA TOMADO EN EL PERIODO A RENDIR PARA ASEGURAR EL USO ADECUADO DE RECURSOS FINANCIEROS (ECONOMÍA) EN LA GESTIÓN DEL SERVICIO CATÁLOGOS ELECTRÓNICOS DE ACUERDOS MARC?	
	<ul style="list-style-type: none"> - Se ha reorganizado y conformado equipos de trabajo para cumplimiento de metas - Se está elaborando términos de referencia para la contratación de locación de servicios para la gestión administrativa. - Se solicitará a la Oficina de Administración - Recursos humanos la contratación de reemplazo por licencia. - El presupuesto asignado de viáticos, pasajes y alquiler de local está siendo reprogramado para los meses de mayo y en adelante, debido a que las coordinaciones de esta dirección están definiendo los lugares y beneficiarios de las capacitaciones a nivel regional. 	
6.2	6.1. RECURSOS FINANCIEROS ASIGNADOS EN EL PERIODO A RENDIR	
	PIM DE S/ 9,117,679	
6.3	RECURSOS FINANCIEROS EJECUTADOS EN EL PERIODO A RENDIR	
	S/ 2,177,146	
C	DOCUMENTO DE SUSTENTO DE LOS RESULTADOS DE LA GESTION DEL SERVICIO CATÁLOGOS ELECTRÓNICOS DE ACUERDOS MARC.	
	Anexo 14_Catalogos Electronicos de Acuerdos Marco 21.05.2025F.pdf	

2	FICHAS TÉCNICAS DE SUBASTA INVERSA ELECTRÓNICA	RESPONSABLE DEL SERVICIO NOMBRE: E55819-HERMES ESMITH BARRERA MONTOYA CARGO: JEFE DE PLANEAMIENTO Y PRESUPUESTO
A	INFORMACIÓN GENERAL DEL SERVICIO PÚBLICO/MISIONAL	
A.1	ESTADO DEL SERVICIO AL INICIO DEL PERIODO A RENDIR	¿CUÁL FUE EL ESTADO DEL SERVICIO AL INICIO DEL PERIODO RENDIR?
	Se contaba con un total de 1,774 fichas técnicas vigentes en el Listado de Bienes y Servicios Comunes ahora denominado como Listado de Fichas Técnicas, que representa un avance del 88.7% de la brecha establecida (2,000 Fichas Técnicas).	REGULAR
A.2	LIMITACIONES Y DIFICULTADES PARA LA PRESTACIÓN DEL SERVICIO Y ACCIONES PARA SUPERARLAS EN EL PERIODO A RENDIR	
	Demora en el incremento de la cobertura debido al cambio normativo de la Ley General de Contratación Pública y su Reglamento.	
A.3	SITUACIÓN DEL SERVICIO AL FINALIZAR EL PERIODO A RENDIR	¿CUÁL FUE EL ESTADO DEL SERVICIO AL FINAL DEL PERIODO A RENDIR?
	La Subasta Inversa Electrónica (SIE) alcanzó una participación de 14.4% en las compras públicas de bienes y servicios, bajo el ámbito del Régimen General.	BUENO
B	INFORMACIÓN ESPECÍFICA DEL SERVICIO PÚBLICO/MISIONAL	
1	¿QUÉ DECISIONES HA TOMADO EN EL PERÍODO A RENDIR PARA INCREMENTAR LA COBERTURA EN EL SERVICIO FICHAS TÉCNICAS DE SUBASTA INVERSA ELECTRÓNICA?	
	Para incrementar la cobertura en el servicio, la DE inició el proceso de evaluación de bienes para gestionar la inclusión de nuevas Fichas Técnicas (FT) de los rubros de dispositivos médicos, alimentos para animales y ropa hospitalaria. Asimismo, se vienen ejecutando la modificación y actualización de 733 fichas y la exclusión de 23 fichas técnicas, identificadas en el proceso de sostenimiento realizado en el segundo semestre del 2024.	
2	¿QUÉ DECISIONES HA TOMADO EN EL PERÍODO A RENDIR PARA LOGRAR EFICIENCIA EN LA PROVISIÓN DEL SERVICIO FICHAS TÉCNICAS DE SUBASTA INVERSA ELECTRÓNICA?	
	Con la generación de nuevas Fichas Técnicas y su sostenimiento se pone a disposición de las entidades instrumentos estandarizados de compra idóneos, para su utilización mediante el procedimiento de selección de Subasta Inversa Electrónica, reduciendo los plazos en la formulación de requerimientos y la selección al proveedor, mediante un procedimiento de selección abreviado sin etapa de consultas y observaciones, que es íntegramente electrónico, implicando una reducción de 51% del número de días respecto licitación pública.	SE MANTIENEN
3	¿QUÉ DECISIONES HA TOMADO EN EL PERÍODO A RENDIR PARA MEJORAR LA CALIDAD EN EL SERVICIO FICHAS TÉCNICAS DE SUBASTA INVERSA ELECTRÓNICA?	
	Ningún operador de compra pública puede modificar el contenido de la Ficha Técnica, reduciendo drásticamente las compras direccionadas y otras malas prácticas; en consecuencia, el uso de las Fichas Técnicas, contribuye a fortalecer la integridad e incrementar la confianza en el régimen de contratación nacional. El procedimiento de Subasta Inversa Electrónica asegura una mayor competencia de proveedores, a la fecha la participación promedio es de 5.3 postores (según información actualizada al 11 de mayo 2025 del reporte de Estadísticas Generales de Contrataciones Públicas del CONOSCE).	
	3.1. LA CALIDAD DEL SERVICIO MEJORÓ EN:	
	TRANSPARENCIA	
4	¿QUÉ DECISIONES HA TOMADO PARA LOGRAR EL OBJETIVO (EFICACIA) EN LA PRESTACIÓN DEL SERVICIO FICHAS TÉCNICAS DE SUBASTA INVERSA ELECTRÓNICA DURANTE EL PERIODO A RENDIR?	
4.1	CUMPLIMIENTO DE METAS:	
	DE 41% AL 89%	
4.2	4.1 ¿QUÉ DECISIONES HA TOMADO PARA LOGRAR EL OBJETIVO (EFICACIA) EN LA PRESTACIÓN DEL SERVICIO DURANTE EL PERIODO A RENDIR?	
	La DE viene ejecutando la modificación y la exclusión de fichas técnicas (según se identificó en el proceso de sostenimiento realizado en el segundo semestre del 2024), a fin de poner a disposición de las entidades públicas Fichas Técnicas y DIC idóneos.	
5	¿QUÉ DECISIONES HA TOMADO PARA QUE EL SERVICIO FICHAS TÉCNICAS DE SUBASTA INVERSA ELECTRÓNICA SE PRESTE CON OPORTUNIDAD DURANTE EL PERIODO A RENDIR?	

	Se viene adecuando el repositorio de las FTs a la regulación establecida en la Ley y su reglamento vigente.	OPORTUNAMENTE SIN INCONVENIENTES
6	¿QUÉ DECISIONES HA TOMADO EN EL PERIODO A RENDIR PARA ASEGURAR EL USO ADECUADO DE RECURSOS FINANCIEROS (ECONOMÍA) EN LA GESTIÓN DEL SERVICIO FICHAS TÉCNICAS DE SUBASTA INVERSA ELECTRÓNICA?	
	La DE para asegurar el uso de los recursos financieros, gestionó la adquisición de NTP para las actividades de generación y sostenimiento del Listado de Fichas Técnicas	
6.2	6.1. RECURSOS FINANCIEROS ASIGNADOS EN EL PERIODO A RENDIR	
	(PIM) DE S/ 3,236,523.16,	
6.3	RECURSOS FINANCIEROS EJECUTADOS EN EL PERIODO A RENDIR	
	S/ 874,885.10	
C	DOCUMENTO DE SUSTENTO DE LOS RESULTADOS DE LA GESTION DEL SERVICIO FICHAS TÉCNICAS DE SUBASTA INVERSA ELECTRÓNICA.	
	Anexo 14 -Formato Ss publicos FT 21 .05 .2025 vF (1).pdf, Anexo 14 -Formato Ss publicos FT 21 .05 .2025 vF (1).pdf, Anexo 14 -Formato Ss publicos FT 21 .05 .2025 vF (1).pdf, Anexo 14 -Formato Ss publicos FT 21 .05 .2025 vF (1).pdf, Anexo 14 -Formato Ss publicos FT 21 .05 .2025 vF (1).pdf, Anexo 14 -Formato Ss publicos FT 21 .05 .2025 vF (1).pdf, Anexo 14 -Formato Ss publicos FT 21 .05 .2025 vF (1).pdf	
4	FICHAS DE HOMOLOGACIÓN	RESPONSABLE DEL SERVICIO NOMBRE: E55819-HERMES ESMITH BARRERA MONTOYA CARGO: JEFE DE PLANEAMIENTO Y PRESUPUESTO
A	INFORMACIÓN GENERAL DEL SERVICIO PÚBLICO/MISIONAL	
A.1	ESTADO DEL SERVICIO AL INICIO DEL PERIODO A RENDIR	¿CUÁL FUE EL ESTADO DEL SERVICIO AL INICIO DEL PERIODO RENDIR?
	Se contaba con 508 Fichas de Homologación en la Relación de Fichas de Homologación vigentes, que representó el cumplimiento de la brecha establecida (500 Fichas de Homologación).	BUENO
A.2	LIMITACIONES Y DIFICULTADES PARA LA PRESTACIÓN DEL SERVICIO Y ACCIONES PARA SUPERARLAS EN EL PERIODO A RENDIR	
	La totalidad de los ministerios no lograron culminar con la elaboración o actualización de los Planes de Homologación 2025 (PH). En los procesos de elaboración de las fichas, se evidencian la necesidad de fortalecer la articulación de los equipos de homologación con las altas direcciones de los ministerios.	
A.3	SITUACIÓN DEL SERVICIO AL FINALIZAR EL PERIODO A RENDIR	¿CUÁL FUE EL ESTADO DEL SERVICIO AL FINAL DEL PERIODO A RENDIR?
	- Se aprobó 15 Fichas de Homologación (FH), alcanzando un total de 523 FH. - Se modificó 19 Fichas de Homologación (FH). - Se realizó la publicación de 8 proyectos de Fichas de Homologación (PFH). - Se brindó acompañamiento a 14 ministerios, de los cuales 8 aprobaron sus Planes de Homologación 2025. - Se conformaron 6 nuevos equipos sectoriales de homologación, alcanzando mantener vigentes equipos en 17 ministerios.	BUENO
B	INFORMACIÓN ESPECÍFICA DEL SERVICIO PÚBLICO/MISIONAL	
1	¿QUÉ DECISIONES HA TOMADO EN EL PERÍODO A RENDIR PARA INCREMENTAR LA COBERTURA EN EL SERVICIO FICHAS DE HOMOLOGACIÓN?	
	Se impulsó la aprobación de 8 Planes de Homologación (MIDAGRI, MINSA. MINEDU, MINEM, PCM, MIMP, MTC y MINJUSDH), los cuales abarcan una cobertura de 356 requerimientos para la homologación en el 2025. Asimismo, se ha promovido la realización de Mesas Técnicas de Discusión Pública sobre los proyectos de Fichas de Homologación. El acompañamiento a diversas entidades públicas en la Homologación de requerimientos y la promoción y/o articulación de acciones para impulsar la Homologación. De acuerdo con el nuevo marco normativo, se viene impulsando la elaboración de planes multianuales de Homologación por sector.	
2	¿QUÉ DECISIONES HA TOMADO EN EL PERÍODO A RENDIR PARA LOGRAR EFICIENCIA EN LA PROVISIÓN DEL SERVICIO FICHAS DE HOMOLOGACIÓN?	

	Para lograr la eficiencia en la provisión del servicio, la Dirección de Estandarización (DE) incorporó un equipo multidisciplinario de profesionales (especialistas) que asegura la capacidad de respuesta técnica que se requiere para atender la demanda de actividades relacionadas a la gestión de promoción de la Homologación de los requerimientos que contrata el Estado. Este equipo brinda asistencia técnica a los ministerios, para la generación de proyectos de fichas de homologación, los cuales son publicados y expuestos para discusión pública, con la finalidad de que sus contenidos sean revisados y retroalimentados de manera temprana; permitiendo que cada ministerio, cuente con información técnica relevante para su construcción idónea. Esta etapa permite alertar debilidades técnicas o indicios de direccionamiento antes de su aprobación.	SE MANTIENEN
3	¿QUÉ DECISIONES HA TOMADO EN EL PERÍODO A RENDIR PARA MEJORAR LA CALIDAD EN EL SERVICIO FICHAS DE HOMOLOGACIÓN?	
	Se realizó el servicio de asistencia técnica y acompañamiento a las entidades públicas solicitantes conforme a los lineamientos establecidos en la Directivas vigentes. Asimismo, se vienen elaborando "criterios para la priorización" de los requerimientos de homologación a gestionar según los PH aprobados. Se implementan Mesas Técnicas de Discusión Pública sobre el contenido de los proyectos de FH publicados con participación del sector público y privado.	
	3.1. LA CALIDAD DEL SERVICIO MEJORÓ EN:	
	TRANSPARENCIA	
4	¿QUÉ DECISIONES HA TOMADO PARA LOGRAR EL OBJETIVO (EFICACIA) EN LA PRESTACIÓN DEL SERVICIO FICHAS DE HOMOLOGACIÓN DURANTE EL PERÍODO A RENDIR?	
4.1	CUMPLIMIENTO DE METAS:	
	DE 41% AL 89%	
4.2	4.1 ¿QUÉ DECISIONES HA TOMADO PARA LOGRAR EL OBJETIVO (EFICACIA) EN LA PRESTACIÓN DEL SERVICIO DURANTE EL PERÍODO A RENDIR?	
	La adjudicación simplificada-homologación, alcanzó una participación del 5.2% en las compras estatales, en relación con el monto régimen de la Ley de Contratación Pública (información correspondiente de enero a abril 2025)	
5	¿QUÉ DECISIONES HA TOMADO PARA QUE EL SERVICIO FICHAS DE HOMOLOGACIÓN SE PRESTE CON OPORTUNIDAD DURANTE EL PERÍODO A RENDIR?	
	Para que el servicio se entregue oportunamente a las entidades públicas, la DE hace un seguimiento de la identificación de los requerimientos de los bienes y servicios, la elaboración y aprobación de los proyectos de fichas de homologación, procurando que los ministerios cumplan con los plazos establecidos.	OPORTUNAMENTE SIN INCONVENIENTES
6	¿QUÉ DECISIONES HA TOMADO EN EL PERÍODO A RENDIR PARA ASEGURAR EL USO ADECUADO DE RECURSOS FINANCIEROS (ECONOMÍA) EN LA GESTIÓN DEL SERVICIO FICHAS DE HOMOLOGACIÓN?	
	Los recursos financieros para gestión de las fichas de homologación se vienen ejecutando según lo programado.	
6.2	6.1. RECURSOS FINANCIEROS ASIGNADOS EN EL PERÍODO A RENDIR	
	(PIM) DE S/ 3,651,984.10	
6.3	RECURSOS FINANCIEROS EJECUTADOS EN EL PERÍODO A RENDIR	
	S/ 804,036.95	
C	DOCUMENTO DE SUSTENTO DE LOS RESULTADOS DE LA GESTION DEL SERVICIO FICHAS DE HOMOLOGACIÓN.	
	Anexo 14 - Formato Ss publicos Homologacion 21.05.2025 vF.pdf, Anexo 14 - Formato Ss publicos Homologacion 21.05.2025 vF.pdf, Anexo 14 - Formato Ss publicos Homologacion 21.05.2025 vF.pdf, Anexo 14 - Formato Ss publicos Homologacion 21.05.2025 vF.pdf, Anexo 14 - Formato Ss publicos Homologacion 21.05.2025 vF.pdf, Anexo 14 - Formato Ss publicos Homologacion 21.05.2025 vF.pdf	
1	COMPRAS CORPORATIVAS Y CONTRATACIONES POR ENCARGO	RESPONSABLE DEL SERVICIO NOMBRE: E55819-HERMES ESMITH BARRERA MONTOYA CARGO: JEFE DE PLANEAMIENTO Y PRESUPUESTO
A	INFORMACIÓN GENERAL DEL SERVICIO PÚBLICO/MISIONAL	
A.1	ESTADO DEL SERVICIO AL INICIO DEL PERÍODO A RENDIR	¿CUÁL FUE EL ESTADO DEL SERVICIO AL INICIO DEL PERÍODO RENDIR?

	<p>Se encontró lo siguiente:</p> <ul style="list-style-type: none"> - En atención de diez (10) procesos de compra por encargo para las entidades EGASA, el Ministerio Público y el Hospital San Bartolomé, mediante la suscripción de tres (3) convenios interinstitucionales con dichas instituciones. - En atención de dos (2) Compras Corporativas Obligatorias a través de los CEAM, establecidas en los Decretos Supremos N° 072-2024-EF y N° 001-2025-EF. - En atención de una (1) Compra Corporativa Facultativa por procedimiento de selección. 	BUENO
A.2	LIMITACIONES Y DIFICULTADES PARA LA PRESTACIÓN DEL SERVICIO Y ACCIONES PARA SUPERARLAS EN EL PERIODO A RENDIR	
	<p>Imposibilidad de concretar reuniones con los funcionarios que poseen la competencia o el poder de decisión para encargar una compra o adherirse a una compra corporativa facultativa, debido a que delegan su participación en las reuniones coordinadas a servidores que no cuentan con las competencias necesarias para tomar dichas decisiones.</p> <p>En relación a las Compras Corporativas Obligatorias, establecidas mediante los Decretos Supremos N.º 072- 2024-EF y N.º 001-2025-EF, se han presentado dificultades en la gestión de dichos procesos, principalmente por: i) la demora o falta de remisión de información por parte de las entidades participantes, debido al desconocimiento de la modalidad de compra, al bajo interés en participar o a las adecuaciones requeridas tras la entrada en vigencia de la Ley N.º 32069 y su reglamento; y ii) la imposibilidad de contactar a los responsables designados, ya sea porque los números de contacto no se encuentran disponibles o por la rotación de funcionarios y/o servidores públicos.</p> <p>En relación con la gestión de las Contrataciones por Encargo, ha sido necesario reprogramar el cronograma debido a retrasos en la remisión de información por parte de las entidades encargantes, debido a las adecuaciones requeridas tras la entrada en vigencia de la Ley N.º 32069 y su reglamento.</p>	
A.3	SITUACIÓN DEL SERVICIO AL FINALIZAR EL PERIODO A RENDIR	¿CUÁL FUE EL ESTADO DEL SERVICIO AL FINAL DEL PERIODO A RENDIR?
	<p>Se suscribió (1) convenio interinstitucional con el Hospital San Bartolomé (18.02.2025) para efectuar 3 compras por encargo.</p> <p>Se concluyó con una (1) compra por encargo, una (1) compra corporativa facultativa y una (1) compra corporativa obligatoria a través de los CEAM en la oportunidad requerida, cumpliendo con la finalidad pública contenida en los requerimientos de contratación.</p> <p>Avance de la meta física del POI: 25% (3/12).</p> <p>Avance del indicador de la AEI: 18% (3/17).</p>	BUENO
B	INFORMACIÓN ESPECÍFICA DEL SERVICIO PÚBLICO/MISIONAL	
1	¿QUÉ DECISIONES HA TOMADO EN EL PERÍODO A RENDIR PARA INCREMENTAR LA COBERTURA EN EL SERVICIO COMPRAS CORPORATIVAS Y CONTRATACIONES POR ENCARGO?	
	Se gestionaron acciones de sensibilización dirigidas a entidades públicas sobre las compras corporativas obligatorias a través de los CEAM (DS N° 001-2025-EF) y las compras por encargo.	
2	¿QUÉ DECISIONES HA TOMADO EN EL PERÍODO A RENDIR PARA LOGRAR EFICIENCIA EN LA PROVISIÓN DEL SERVICIO COMPRAS CORPORATIVAS Y CONTRATACIONES POR ENCARGO?	
	<p>Se ejecutaron acciones de comunicación dirigidas a las entidades participantes, con el objetivo de informar oportunamente sobre el inicio de las etapas del proceso de compras corporativas obligatorias, establecida con los Decretos Supremos N.º 072-2024-EF y N.º 001-2025-EF. Estas acciones buscaron mitigar el riesgo de una baja participación y dilación en los plazos de contratación.</p> <p>Se sensibilizó a 293 de las 374 entidades públicas en Lima y regiones sobre la gestión de las compras corporativas obligatorias a través de los CEAM, conforme a lo establecido en el Decreto Supremo N.º 001-2025-EF. La capacitación abordó aspectos clave como: i) las etapas del proceso de contratación, ii) las responsabilidades de las entidades participantes, y iii) el uso del módulo "Gestionar Compras Corporativas". Esta iniciativa permitió reducir significativamente los tiempos destinados a la atención de consultas y al registro de información y documentación en la plataforma, contribuyendo así a una gestión más eficiente y ágil.</p>	SE MANTIENEN
3	¿QUÉ DECISIONES HA TOMADO EN EL PERÍODO A RENDIR PARA MEJORAR LA CALIDAD EN EL SERVICIO COMPRAS CORPORATIVAS Y CONTRATACIONES POR ENCARGO?	
	<p>Se realizó el seguimiento a las solicitudes de información requeridas a las entidades participantes, en las distintas etapas de las compras corporativas obligatorias a través de los CEAM, compras corporativas facultativas y compras por encargo, a fin de gestionar dichas compras en los plazos previstos y sin incidencias.</p> <p>Se absolvió consultas y brindó asistencia técnica a las entidades participantes en cada una de las etapas de la compra, a efectos de cumplir con las condiciones establecidas en el DS N° 072-2024-EF y el DS N° 001-2025- EF.</p>	
	3.1. LA CALIDAD DEL SERVICIO MEJORÓ EN:	
	TRANSPARENCIA	
4	¿QUÉ DECISIONES HA TOMADO PARA LOGRAR EL OBJETIVO (EFICACIA) EN LA PRESTACIÓN DEL SERVICIO COMPRAS CORPORATIVAS Y CONTRATACIONES POR ENCARGO DURANTE EL PERIODO A RENDIR?	
4.1	CUMPLIMIENTO DE METAS:	
	DE 90% AL 100%	
4.2	4.1 ¿QUÉ DECISIONES HA TOMADO PARA LOGRAR EL OBJETIVO (EFICACIA) EN LA PRESTACIÓN DEL SERVICIO DURANTE EL PERIODO A RENDIR?	

	Se vienen gestionando las Compras Corporativas Facultativas, las Compras por Encargo y Compra Corporativa Obligatoria a través de los CEAM. Se vienen coordinando convenios interinstitucionales para efectuar compras por encargo.	
5	¿QUÉ DECISIONES HA TOMADO PARA QUE EL SERVICIO COMPRAS CORPORATIVAS Y CONTRATACIONES POR ENCARGO SE PRESTE CON OPORTUNIDAD DURANTE EL PERIODO A RENDIR?	
	Se aprobaron los Lineamientos para la gestión de las compras corporativas obligatorias a través de los CEAM, establecida con el DS N° 001-2025-EF. Se sensibilizaron a 293 de las 374 entidades públicas en Lima y regiones sobre la gestión de las compras corporativas obligatorias a través de los CEAM, establecidas con el DS N° 001-2025-EF. Se realizó el seguimiento a las solicitudes de información requeridas a las entidades participantes, en las distintas etapas de las compras corporativas obligatorias a través de los CEAM del DS N° 072-2024-EF (2da compra) y del DS N° 001-2025-EF. Se absolvieron consultas y brindó asistencia técnica a las entidades participantes en cada una de las etapas de la compra, a efectos de cumplir con las condiciones establecidas en el DS N° 072-2024-EF y el DS N° 001-2025-EF	OPORTUNAMENTE SIN INCONVENIENTES
6	¿QUÉ DECISIONES HA TOMADO EN EL PERIODO A RENDIR PARA ASEGURAR EL USO ADECUADO DE RECURSOS FINANCIEROS (ECONOMÍA) EN LA GESTIÓN DEL SERVICIO COMPRAS CORPORATIVAS Y CONTRATACIONES POR ENCARGO?	
	Seguimiento y evaluación de la ejecución de los servicios contratados y del presupuesto ejecutado.	
6.2	6.1. RECURSOS FINANCIEROS ASIGNADOS EN EL PERIODO A RENDIR	
	PIM DE S/ 2,579,978	
6.3	RECURSOS FINANCIEROS EJECUTADOS EN EL PERIODO A RENDIR	
	S/ 531,799.33	
C	DOCUMENTO DE SUSTENTO DE LOS RESULTADOS DE LA GESTION DEL SERVICIO COMPRAS CORPORATIVAS Y CONTRATACIONES POR ENCARGO.	
	Anexo 14_Compras Corporativas y Contrataciones por Encargo 21.05 2025F (1).pdf, Anexo 14_Compras Corporativas y Contrataciones por Encargo 21.05 2025F (1).pdf, Anexo 14_Compras Corporativas y Contrataciones por Encargo 21.05 2025F (1).pdf, Anexo 14_Compras Corporativas y Contrataciones por Encargo 21.05 2025F (1).pdf, Anexo 14_Compras Corporativas y Contrataciones por Encargo 21.05 2025F (1).pdf, Anexo 14_Compras Corporativas y Contrataciones por Encargo 21.05 2025F (1).pdf, Anexo 14_Compras Corporativas y Contrataciones por Encargo 21.05 2025F (1).pdf	

FIRMA DEL TITULAR DE LA ENTIDAD / TITULAR DE LA UNIDAD EJECUTORA
Nombres y Apellidos:
DNI:
Cargo: