PERÚ | Ministerio de Economía y Finanzas | Secretaría General | Oficina General de Tecnologías de la Información

Manual de Usuario
Mejoras en el Módulo de Procesos Presupuestario - MPP

Para uso de: Gobierno Nacional, Gobiernos Regionales, Locales y Mancomunidades

Versión: 15.03.00

Fecha: 17/04/2015

ÍNDICE

1. INTRODUCCION 4
2. GUIA FUNCIONAL 4
2.1 Ampliación del tamaño del código SNIP 4
2.2 Validaciones y mensajes emergentes 7
2.3 Avance Físico de Metas 9
2.4 Anulación de la Solicitud de Incremento de la PCA 10
2.5 Exportación de Información de Ingresos 12
2.6 Actualización de Reportes 13
2.6.1 Reporte Analítico del PIA de Gastos 13
2.6.2 Reporte Analítico del PIA de Ingresos 14
2.6.3 Reporte Analítico del Presupuesto Modificado 15
2.6.4 Reporte Programación de Pago VS Girado 15
2.6.5 Reporte Notas Modificación Presupuestal 16
2.6.6 Reporte Marco Inicial de Gastos y sus Modificaciones 16
2.6.7 Reporte Marco Inicial de Ingresos y sus Modificaciones 17
2.6.8 Reporte Marco Inicial de Gastos y sus Modificaciones por Concepto 17
2.6.9 Reporte de Resumen de Notas de Modificación Presupuestal de Gastos por Nota 18
2.6.10 Resumen de Notas de Modificación Presupuestal de Ingresos por Documento 18
2.6.11 Reporte de Resumen de Notas de Modificación Presupuestal de Ingresos por Nota 19
2.6.12 Reporte de Ejecución de Certificación, Compromiso Anual y Expediente SIAF 19
2.6.13 Reporte de Ejecución Mensual VS Marco Presupuestal 20
2.6.14 Reporte de Ejecución Anual vs. Marco Presupuestal 20
2.6.15 Reporte de Priorización de la PCA por Específicas 21
2.6.16 Reporte de PCA Inicial y sus Modificaciones (Inicial y sus Modificaciones) 21
2.6.17 PCA Inicial y sus Modificaciones (Resumen Fuente de Financiamiento y Rubro) 22
2.6.18 Reporte de PCA Inicial y sus Modificaciones (Resumen por Genérica) 22
2.6.19 Nota de Certificación de Créditos Presupuestarios (Notas de Certificación de Créditos presupuestarios) 23

2.6.20 Nota de Certificación de Créditos Presupuestarios (Resumen de Notas de Certificación de Créditos Presupuestarios).....24

2.6.21 Reporte Resumen Analítico de Gasto 24

2.7 Consulta de Certificados 25

2.8 Reporte de Detalle de Notas de Certificación.....27

1. INTRODUCCION

El presente Manual de Cambios, presenta la versión **15.03.00 "Mejoras en el Módulo de Procesos Presupuestarios 2015"** para el Gobierno Nacional, los Gobiernos Regionales, Locales y Mancomunidades, la cual ha sido desarrollada por la Oficina General de Tecnologías de la Información (OGTI) del Ministerio de Economía y Finanzas (MEF) a través del Sistema Integrado de Administración Financiera y solicitada por la Dirección General de Presupuesto Público (DGPP).

Esta versión contiene nuevas opciones de consulta, exportación de información, validaciones; modificación de validaciones y; mantenimiento de reportes.

Finalmente, permite el aseguramiento del cumplimiento de la ley presupuestaria.

2. GUIA FUNCIONAL

2.1 Ampliación del tamaño del código SNIP

Ambiente: UE/PLIEGO

Se amplía a ocho (8) dígitos el tamaño del código SNIP y se adiciona con ceros a la izquierda en aquéllos que sean menores de ocho caracteres.

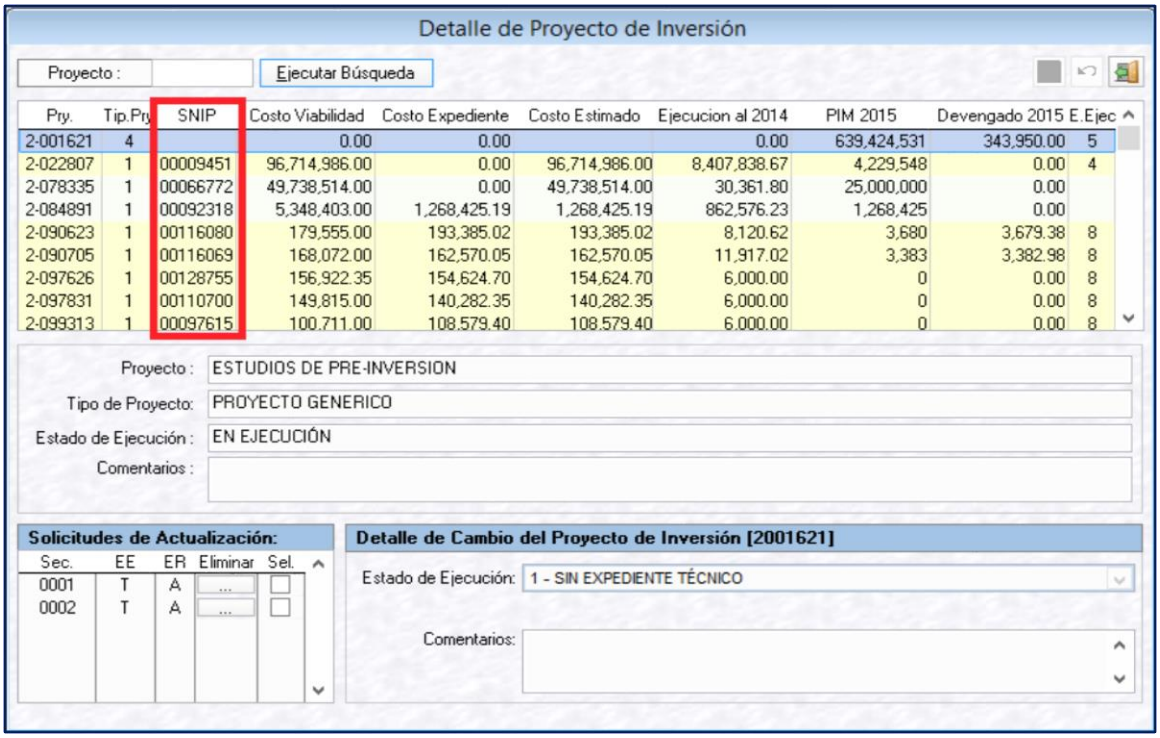

Asimismo, dicho cambio se ve reflejado en los reportes siguientes:

- Detalle de Costos de los Proyectos
- Costo y comentarios del Proyecto
- Resumen del Gasto del Proyecto

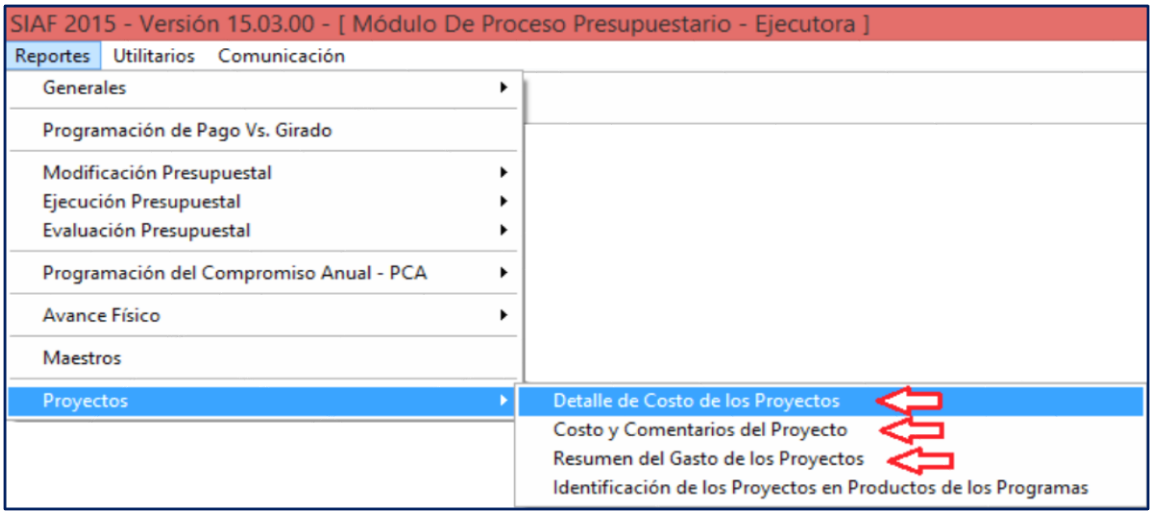

Detalle del Costo de los Proyectos de Inversión

nformes - mpp_15_detalle_costo_proyecto.frx - Página 1 - SIAF 2015 - Versión 15.03.00 - [Módulo De Proceso Presupuestario - Ejecutora] 001082 Ministerio De

nimiento Registro Procesos Consultas Reportes Utilitarios Comunicación

SIAF - Módulo de Proceso Presupuestario
Versión 15.03.00

Fecha : 28/04/2015
Hora : 09:21:18
Pag.: 1 de 12

PROCESO PRESUPUESTARIO DEL SECTOR PUBLICO PARA EL AÑO FISCAL - 2015

DETALLE DEL COSTO DE LOS PROYECTOS DE INVERSIÓN

SECTOR : De Prueba
PLIEGO : De Prueba
EJECUTORA : De Prueba

EJECUCION AL AÑO

AL MES DE : ABRIL

PROYECTO	SNIP	NOMBRE	ESTADO DE VIABILIDAD	ESTADO DE EJECUCION	COSTO ESTIMADO (A)	EJECUCION AL AÑO 2014 (B)	PIM 2015 (C)	SALDO D= A-(B+C)
2001621		ESTUDIOS DE PRE-INVERSION		EN EJECUCIÓN	0.00	0.00	639,424,531	-639,424,531.00
2022807	00009451	PROGRAMA MEJORAMIENTO Y AMPLIACION DE LOS SERVICIOS DE AGUA POTABLE Y ALCANTARILLADO DE TUMBES	VIABLE	CON BUENA PRO	96,714,986.00	8,407,838.67	4,229,548	84,077,599.33
2078335	00066772	MEJORAMIENTO DE LA AV. MIRAFLORES (AV. ARBORIZACION / JR. J.F. KENNEDY) Y JR. J.F. KENNEDY (AV. MIRAFLORES / JR. COMANDANTE SUAREZ) -DISTRITO DE CALLE	VIABLE		0.00	30,361.80	25,000,000	-25,030,361.80
2084891	00092318	MEJORAMIENTO Y PUESTA EN VALOR DE LAS CALLES PIZARRO - COLON EN EL CERCADO, PROVINCIA DE AREQUIPA - AREQUIPA	VIABLE		0.00	862,576.23	1,268,425	-2,131,001.23
2090623	00116080	CONSTRUCCION DE MUROS DE CONTENCION EN LOS PASAJES LOS ALGARROBOS Y CHEPEN - AA.HH. COLLIQUE III ETAPA - COMITE 67, DISTRITO DE COMAS - LIMA - LIMA	VIABLE	EN LIQUIDACION	193,385.02	8,120.62	3,680	181,584.40
2090705	00116069	CONSTRUCCION DE MUROS DE CONTENCION EN PSJE. A Y PSJE. B - AA.HH. MILAGRO DE JESUS COMITE 34, DISTRITO DE COMAS - LIMA - LIMA	VIABLE	EN LIQUIDACION	162,570.05	11,917.02	3,383	147,270.03

Costo y Comentarios de los Proyectos de Inversión

Diseñador de informes - mpp_15_detalle_costo_comentario_proyecto.frx - Página 1 - SIAF 2015 - Versión 15.03.00 - [Módulo De Proceso Presupuestario - Ejecutora

enimiento Registro Procesos Consultas Reportes Utilitarios Comunicación

SIAF - Módulo de Proceso Presupuestario
Versión 15.03.00

Fecha : 28/04/2015
Hora : 09:31:10
Pag.: 1 de 15

PROCESO PRESUPUESTARIO DEL SECTOR PUBLICO PARA EL AÑO FISCAL - 2015

COSTO Y COMENTARIO DE LOS PROYECTOS DE INVERSIÓN

SECTOR : De Prueba
PLIEGO : De Prueba
EJECUTORA : De Prueba

PROYECTO	SNIP	NOMBRE	ESTADO DE VIABILIDAD	ESTADO DE EJECUCION	COSTO ESTIMADO (A)	EJECUCION AL AÑO 2014 (B)	SALDO C= A - B	COMENTARIO
2001621		ESTUDIOS DE PRE-INVERSION		EN EJECUCIÓN	0.00	0.00	0.00	
2022807	00009451	PROGRAMA MEJORAMIENTO Y AMPLIACION DE LOS SERVICIOS DE AGUA POTABLE Y ALCANTARILLADO DE TUMBES	VIABLE	CON BUENA PRO	96,714,986.00	8,407,838.67	88,307,147.33	PRUEBA DE TRANSMISION CON SNIP DE 8 DIGITOS.
2078335	00066772	MEJORAMIENTO DE LA AV. MIRAFLORES (AV. ARBORIZACION / JR. J.F. KENNEDY) Y JR. J.F. KENNEDY (AV. MIRAFLORES / JR. COMANDANTE SUAREZ) -DISTRITO DE CALLE	VIABLE		0.00	30,361.80	-30,361.80	
2084891	00092318	MEJORAMIENTO Y PUESTA EN VALOR DE LAS CALLES PIZARRO - COLON EN EL CERCADO, PROVINCIA DE AREQUIPA - AREQUIPA	VIABLE		0.00	862,576.23	-862,576.23	
2090623	00116080	CONSTRUCCION DE MUROS DE CONTENCION EN LOS PASAJES LOS ALGARROBOS Y CHEPEN - AA.HH. COLLIQUE III ETAPA - COMITE 67, DISTRITO DE COMAS - LIMA - LIMA	VIABLE	EN LIQUIDACION	193,385.02	8,120.62	185,264.40	
2090705	00116069	CONSTRUCCION DE MUROS DE CONTENCION EN PSJE. A Y PSJE. B - AA.HH. MILAGRO DE JESUS COMITE 34, DISTRITO DE COMAS - LIMA - LIMA	VIABLE	EN LIQUIDACION	162,570.05	11,917.02	150,653.03	

Resumen del Gasto de los Proyectos de Inversión

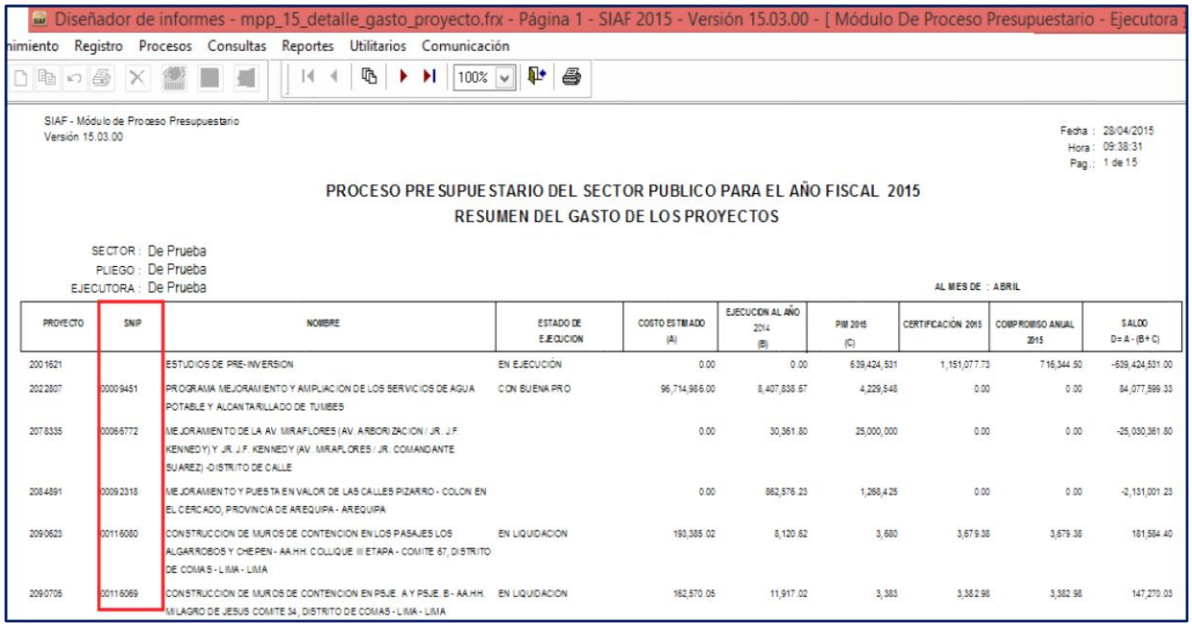

Diseñador de informes - mpp_15_detalle_gasto_proyecto.frx - Página 1 - SIAF 2015 - Versión 15.03.00 - [Módulo De Proceso Presupuestario - Ejecutora

nimiento Registro Procesos Consultas Reportes Utilitarios Comunicación

SIAF - Módulo de Proceso Presupuestario
Versión 15.03.00

Fecha : 28/04/2015
Hora : 09:38:31
Pag.: 1 de 15

PROCESO PRESUPUESTARIO DEL SECTOR PUBLICO PARA EL AÑO FISCAL 2015
RESUMEN DEL GASTO DE LOS PROYECTOS

SECTOR : De Prueba
PLIEGO : De Prueba
EJECUTORA : De Prueba

AL MES DE : ABRIL

PROYECTO	SNIP	NOMBRE	ESTADO DE EJECUCION	COSTO ESTIMADO (A)	EJECUCION AL AÑO 2014 (B)	PIM 2015 (C)	CERTIFICACIÓN 2015	COMPROMISO ANUAL 2015	SALDO D= A - (B+ C)
2001621		ESTUDIOS DE PRE-INVERSION	EN EJECUCIÓN	0.00	0.00	639,424,531	1,151,077.73	716,344.50	-639,424,531.00
2022807	00009451	PROGRAMA MEJORAMIENTO Y AMPLIACION DE LOS SERVICIOS DE AGUA POTABLE Y ALCANTARILLADO DE TUMBES	CON BUENA PRO	96,714,966.00	8,407,838.67	4,229,548	0.00	0.00	84,077,599.33
2078335	00066772	MEJORAMIENTO DE LA AV. MIRAFLORES (AV. ARBORIZACION / JR. J.F KENNEDY) Y JR. J.F. KENNEDY (AV. MIRAFLORES / JR. COMANDANTE SUAREZ) -DISTRITO DE CALLE		0.00	30,361.80	25,000,000	0.00	0.00	-25,030,361.80
2084891	00092318	MEJORAMIENTO Y PUESTA EN VALOR DE LAS CALLES PIZARRO - COLON EN EL CERCADO, PROVINCIA DE AREQUIPA - AREQUIPA		0.00	862,576.23	1,268,425	0.00	0.00	-2,131,001.23
2090623	00116080	CONSTRUCCION DE MUROS DE CONTENCION EN LOS PASAJES LOS ALGARROBOS Y CHEPEN - AA.HH. COLLIQUE III ETAPA - COMITE 67, DISTRITO DE COMAS - LIMA - LIMA	EN LIQUIDACION	193,385.02	8,120.62	3,660	3,679.38	3,679.38	181,584.40
2090706	00116069	CONSTRUCCION DE MUROS DE CONTENCION EN PSJE. A Y PSJE. B - AA.HH. MILAGRO DE JESUS COMITE 34, DISTRITO DE COMAS - LIMA - LIMA	EN LIQUIDACION	162,570.05	11,917.02	3,383	3,382.98	3,382.98	147,270.03

2.2 Validaciones y mensajes emergentes

Ambiente: UE/PLIEGO

Se incorpora validaciones y mensajes emergentes en los siguientes casos:

Caso 1.- Cuando se registre una Nota Modificatoria *disminuyendo* el presupuesto en las sub genéricas de gasto **2.3.1.6 Repuestos y accesorios**; **2.3.1.11 Suministros para mantenimiento y reparación** y **2.3.2.4 Servicio de mantenimiento, acondicionamiento y reparaciones**, el sistema muestra el siguiente mensaje: *"La sexagésima cuarta Disposición Complementaria Final de la Ley Nº 30281, prohíbe la modificación de las partidas de gasto de Operación y Mantenimiento. Revise su información."*

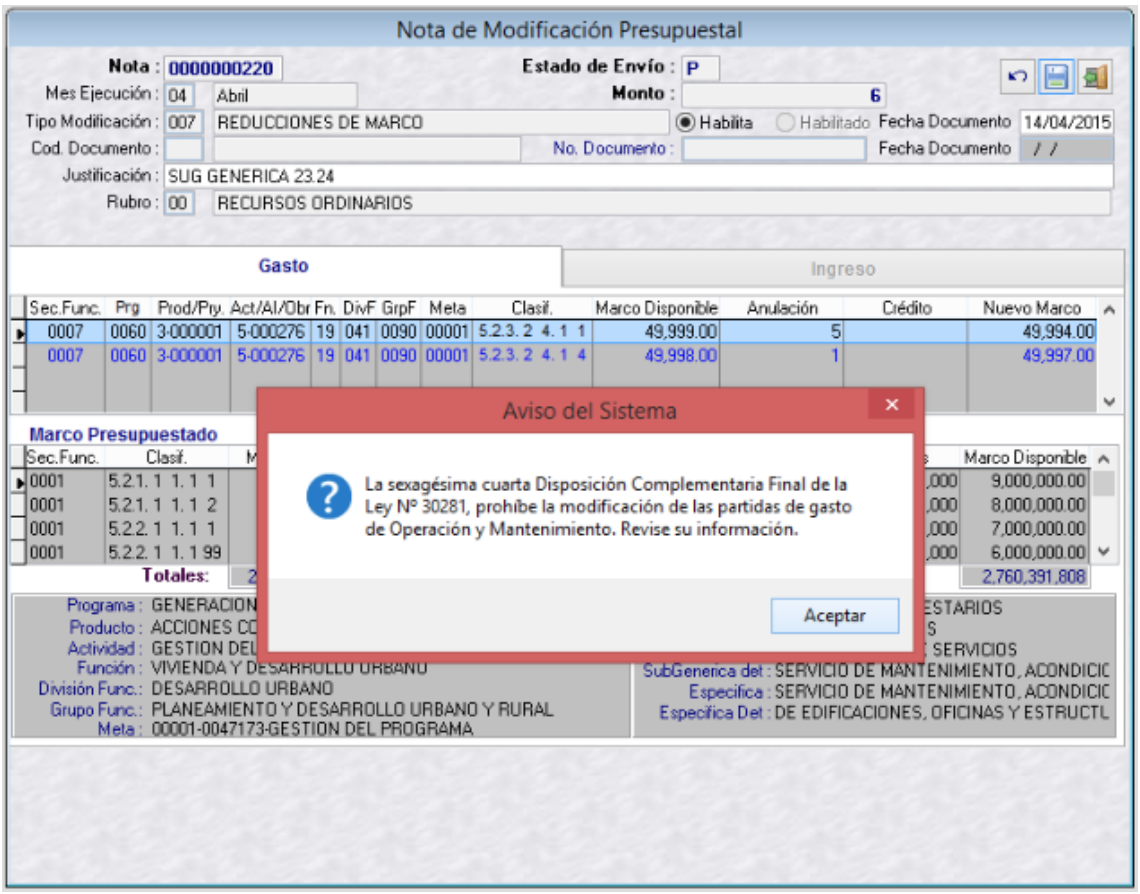

<u>Caso 2</u>.- Cuando se registre una Nota Modificatoria modificando el presupuesto de gasto, sea *<u>disminuyendo o aumentando</u>* a los clasificadores **2.3.2.8.1.1 Contrato Administrativo de Servicios y 2.3.2.8.1.2 Contribuciones a EsSalud de CAS**, el sistema muestra el siguiente mensaje: *"El Art. 9, Inc. 9.4 señala que las partidas de CAS no pueden habilitar a otras partidas, genéricas o específicas del gasto de sus presupuestos institucionales ni ser habilitadas. Revise su información."*

<u>Caso 3</u>.- Cuando el Pliego apruebe una Nota Modificatoria cuyos clasificadores de gastos sean **23.28.11 Contrato Administrativo de Servicios y 2.3.2.8.1.2 Contribuciones a EsSalud de CAS**, el sistema muestra el siguiente mensaje: *"El Art. 9, Inc. 9.4 señala que las partidas de CAS no pueden habilitar a otras partidas, genéricas o específicas del gasto de sus presupuestos institucionales ni ser habilitadas. Revise su información."*

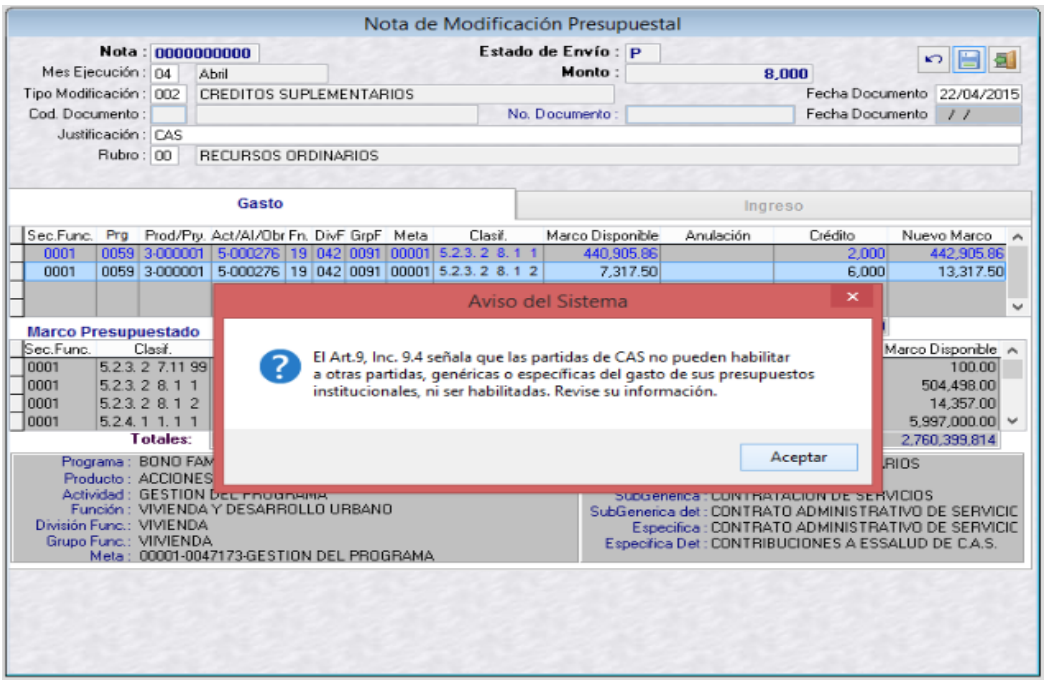

2.3 Avance Físico de Metas

Ambiente: UE/PLIEGO

En la ventana de Avance Físico de Metas, se retira la validación *"Cantidad Ejecutada Anual es menor a la Cantidad Ejecutada Semestral"* para la Unidad de medida 155 "Porcentaje" de la meta presupuestal, cuando se registre en el período Anual un valor menor de cantidad ejecutada a la del período Semestral.

Asimismo, en la BD-MEF Oracle no presenta dicha validación.

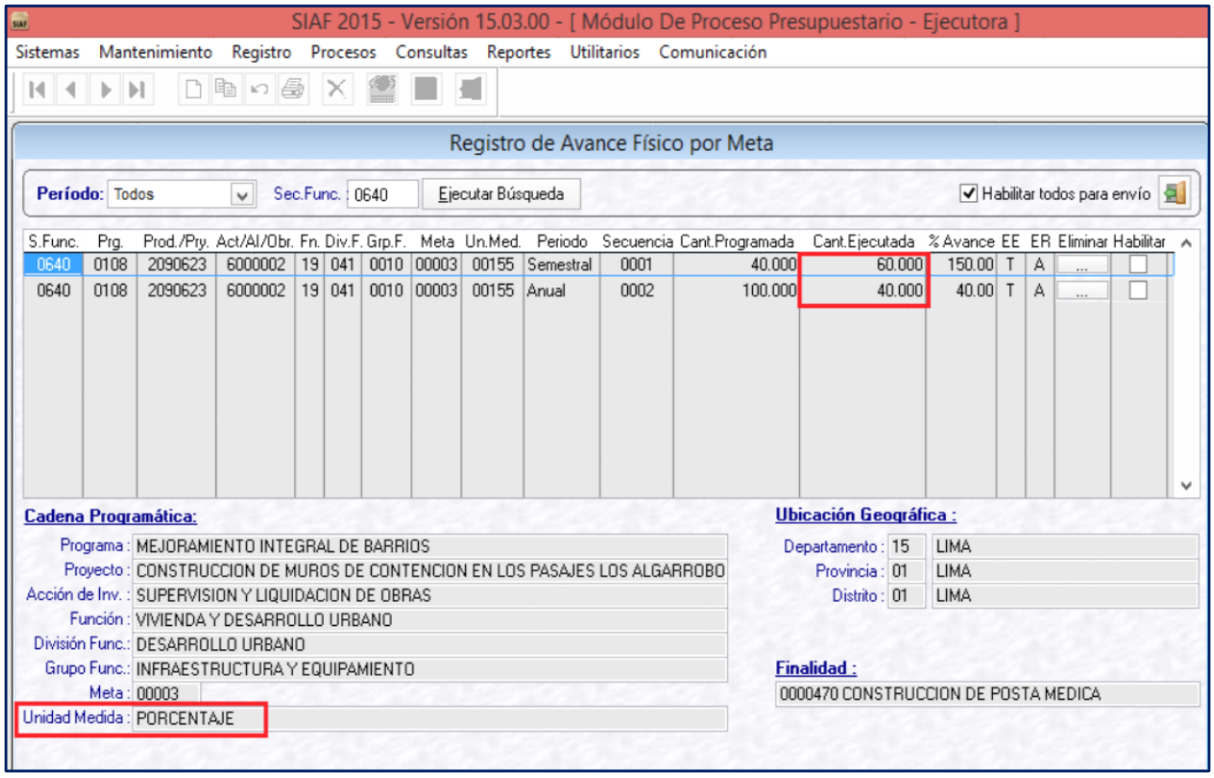

2.4 Anulación de la Solicitud de Incremento de la PCA

Ambiente: PLIEGO

Se ha incorporado en la ventana de Solicitud de Incremento de la PCA, una validación restrictiva, en la cual no permite anular una solicitud de Incremento en estado Aprobado, cuando dicha anulación genere un saldo insuficiente o negativo con respecto a la distribución de la PCA entre Unidades Ejecutoras.

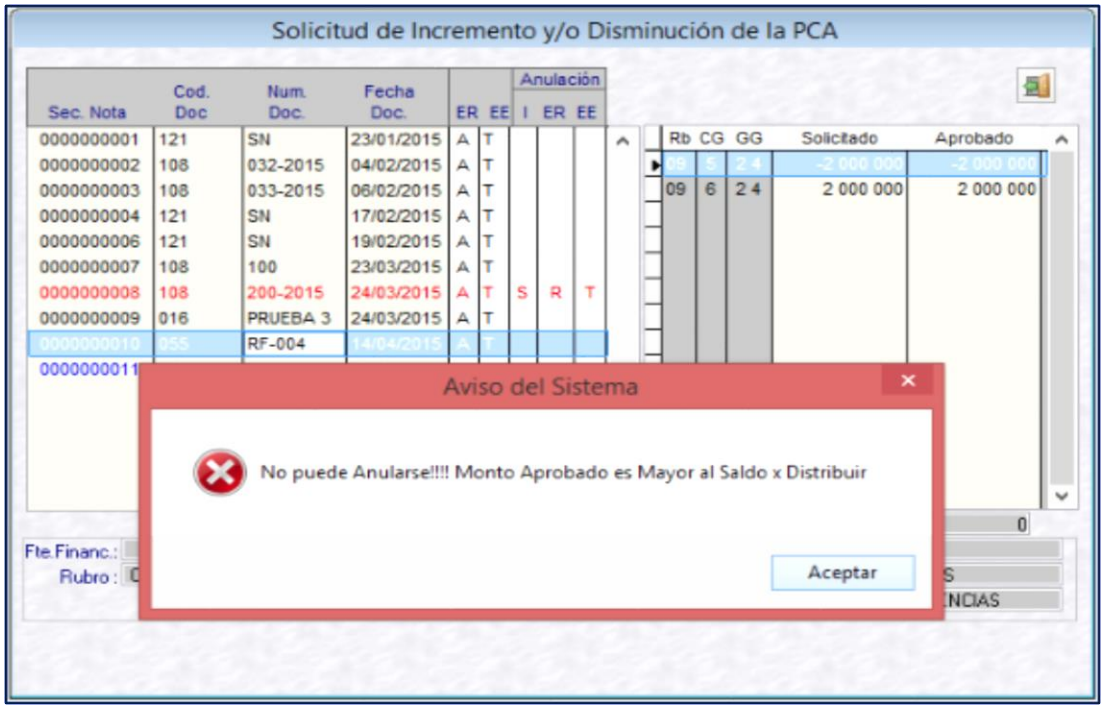

Asimismo, la validación restrictiva se encuentra incorporada en la BD-MEF Oracle, cuyo mensaje de rechazo es el **0507-Ajuste Interno/ Aumento, Disminución o Anulación No Permitido**.

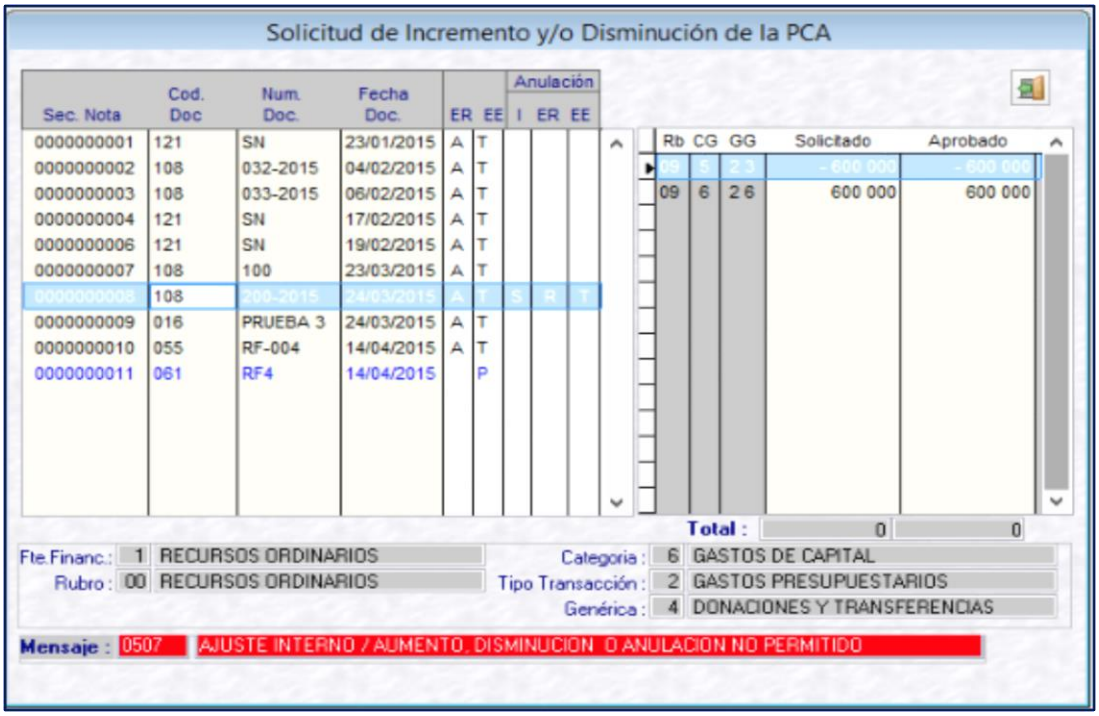

2.5 Exportación de Información de Ingresos

Ambiente: UE/PLIEGO

En el sub módulo 'Procesos', menú 'Exportar Información Presupuestaria', se ha incluido una opción denominada **Ingreso**, la cual permite exportar en formato Excel, la información presupuestaria de ingresos de la Unidad Ejecutora.

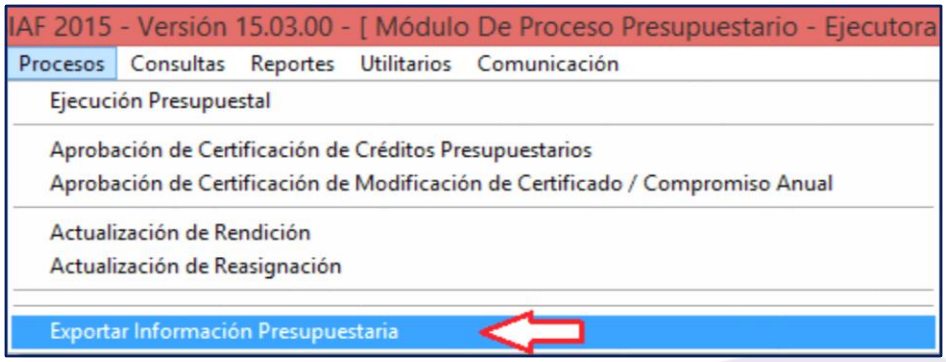

Para ello, seleccionar la opción 'Ingreso' y dar clic.

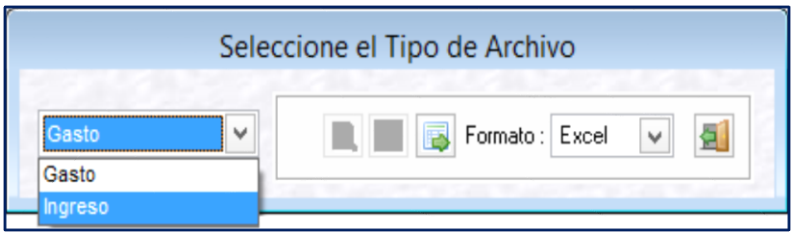

El Sistema generará la exportación y mostrará un mensaje de aviso, indicando la ruta o ubicación donde se grabará el archivo en formato Excel.

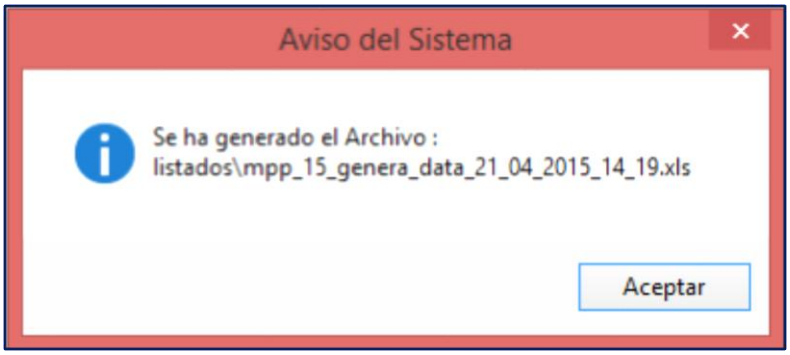

2.6 Actualización de Reportes

Ambiente: UE/PLIEGO

A continuación se detalla el listado de reportes que se han actualizado:

2.6.1 Reporte Analítico del PIA de Gastos

Se totaliza los montos a nivel de:

- Programa Presupuestal
- Producto / Proyecto
- Actividad / Acción de Inversión / Obra
- Función
- División Funcional
- Grupo Funcional
- Fuente de Financiamiento
- Rubro
- Categoría de Gasto

PRESUPUESTO INSTITUCIONAL DE APERTURA - AÑO FISCAL 2015
ANALITICO DE GASTOS
(EN NUEVOS SOLES)

SECTOR :
PLIEGO :
EJECUTORA :

PRG PROD/PRY ACT/AL OBR FN DVF GRPF FF	CATEGORIA ESPECIFICA DET	PIA
0039	MEJORA DE LA SANIDAD ANIMAL	50,000
2115690	MEJORAMIENTO GENETICO DE LA GANDERIA VACUNA NACIONAL	50,000
6000030	PROTECCION SANITARIA ANIMAL	50,000
10	AGROPECUARIA	50,000
024	PECUARIO	50,000
0048	PROTECCION SANITARIA ANIMAL	50,000
1	RECURSOS ORDINARIOS	50,000
6	GASTOS DE CAPITAL	50,000
2	GASTOS PRESUPUESTARIOS	50,000
2.6	ADQUISICION DE ACTIVOS NO FINANCIEROS	50,000
2.6.6	ADQUISICION DE OTROS ACTIVOS FIJOS	50,000
2.6.6 1	ADQUISICION DE OTROS ACTIVOS FIJOS	50,000
2.6.6 1.99	OTROS	50,000
2.6.6 1.99 99	OTROS	50,000

2.6.2 Reporte Analítico del PIA de Ingresos

Se totaliza los montos a nivel de:

- *Fuente de financiamiento*
- *Rubro*

PRESUPUESTO INSTITUCIONAL DE APERTURA - AÑO FISCAL 2015
ANALITICO DE INGRESOS
(EN NUEVOS SOLES)

SECTOR :
PLIEGO :
EJECUTORA :

FF RB	CODIGO PARTIDA	PIA
2	RECURSOS DIRECTAMENTE RECAUDADOS	1,100,000
09	RECURSOS DIRECTAMENTE RECAUDADOS	1,100,000
1.3	VENTA DE BIENES Y SERVICIOS Y DERECHOS ADMINISTRATIVOS	1,100,000
1.3.2	DERECHOS Y TASAS ADMINISTRATIVOS	1,100,000
1.3.2 3	DERECHOS ADMINISTRATIVOS DE EDUCACION	330,000
1.3.2 3.1	DERECHOS ADMINISTRATIVOS DE EDUCACION	330,000
1.3.2 3.1 99	OTROS DERECHOS ADMINISTRATIVOS DE EDUCACION	330,000
1.3.2 6	DERECHOS ADMINISTRATIVOS DE AGRICULTURA	770,000
1.3.2 6.1	DERECHOS ADMINISTRATIVOS DE AGRICULTURA	770,000
1.3.2 6.1 5	CERTIFICADO DE INSCRIPCION Y/O REGISTRO	525,000
1.3.2 6.1 99	OTROS DERECHOS ADMINISTRATIVOS DE AGRICULTURA	245,000

2.6.3 Reporte Analítico del Presupuesto Modificado

Se totaliza los montos a nivel de:

- *Programa presupuestal*
- *Producto / Proyecto*
- *Actividad / Acción de Inversión / Obra*
- *Función*
- *División Funcional*
- *Grupo Funcional*

ANALITICO DEL PRESUPUESTO MODIFICADO (PIM) - 2015

SECTOR :
PLIEGO :
EJECUTORA :

PRGPROD/PRY ACTAI/OBR FN DIVF GRPF	FF RB CG ESPECIFICA.	PIM
0039 MEJORA DE LA SANIDAD ANIMAL		832,960
2115690 MEJORAMIENTO GENETICO DE LA GANDERIA VACUNA NACIONAL		832,960
6000030 PROTECCION SANITARIA ANIMAL		832,960
10 AGROPECUARIA		832,960
024 PECUARIO		832,960
0048 PROTECCION SANITARIA ANIMAL		832,960
1 RECURSOS ORDINARIOS		
	6 2.6. 2 3.99 2 COSTO DE CONSTRUCCION POR CONTRATA	107,127
	6 2.6. 7 1.5 2 GASTOS POR LA COMPRA DE BIENES	406,153
	6 2.6. 7 1.5 3 GASTOS POR LA CONTRATACION DE SERVICIOS	238,120
	6 2.6. 8 1.4 2 GASTO POR LA COMPRA DE BIENES	20,053
	6 2.6. 8 1.4 3 GASTO POR LA CONTRATACION DE SERVICIOS	61,507
	PARCIAL FUENTE : 1	832,960
	TOTAL SUBPROGRAMA FUNC.	832,960

2.6.4 Reporte Programación de Pago VS Girado

Se totaliza los montos a nivel de:

- *Categoría de Gasto*

PROGRAMACION DE PAGO Vs. GIRADOS - 2015
DEL MES DE ENERO A DICIEMBRE

SECTOR :
PLIEGO :
EJECUTORA :

		MENSUALIZADO														
FF RB CATEGORIA GENERCA	PIM	ENE	FEB	MAR	ABR	MAY	JUN	JUL	AGO	SET	OCT	NOV	DIC	TOTAL GIRADOS	SALDO POR PROGRAMAR
1 RECURSOS ORDINARIOS															
00 RECURSOS ORDINARIOS															
5 GASTOS CORRIENTES	348,277,557	9,959,455.31	9,097,748.50	101,361,664.61	167,525,325.09	0.00	0.00	0.00	0.00	0.00	0.00	0.00	0.00	288,744,193.51	59,533,363.49
2.1	15,456,973	1,234,935.00	1,125,993.78	-557.30	10,217,217.00	0.00	0.00	0.00	0.00	0.00	0.00	0.00	0.00	12,577,588.48	2,879,384.52
2.2	45,138,040	4,607,624.91	3,560,041.99	1,160.15	30,530,415.09	0.00	0.00	0.00	0.00	0.00	0.00	0.00	0.00	38,699,242.14	6,438,797.86
2.3	141,742,544	4,082,812.76	5,117,266.59	1,361,061.76	122,756,193.00	0.00	0.00	0.00	0.00	0.00	0.00	0.00	0.00	133,317,334.11	8,425,209.89
2.4	145,500,000	0.00	0.00	100,000,000.00	4,021,500.00	0.00	0.00	0.00	0.00	0.00	0.00	0.00	0.00	104,021,500.00	41,478,500.00
2.5	440,000	34,082.64	94,446.14	0.00	0.00	0.00	0.00	0.00	0.00	0.00	0.00	0.00	0.00	128,528.78	311,471.22
6 GASTOS DE CAPITAL	16,649,917	0.00	240,205.10	9,790.00	6,049,617.00	0.00	0.00	0.00	0.00	0.00	0.00	0.00	0.00	6,299,612.10	10,350,304.90
2.6	16,649,917	0.00	240,205.10	9,790.00	6,049,617.00	0.00	0.00	0.00	0.00	0.00	0.00	0.00	0.00	6,299,612.10	10,350,304.90
Rubro : 00	364,927,474	9,959,455.31	10,137,953.60	101,371,454.61	173,574,942.09	0.00	0.00	0.00	0.00	0.00	0.00	0.00	0.00	295,043,805.61	69,883,668.39
Fuente : 1	364,927,474	9,959,455.31	10,137,953.60	101,371,454.61	173,574,942.09	0.00	0.00	0.00	0.00	0.00	0.00	0.00	0.00	295,043,805.61	69,883,668.39

2.6.5 Reporte Notas Modificación Presupuestal

Se totalizará los montos a nivel de:

- *Programa presupuestal*
- *Producto / Proyecto*
- *Actividad / Acción de Inversión / Obra*
- *Función*
- *División Funcional*
- *Grupo Funcional*
- *Meta / Finalidad*
- *Rubro*

MODIFICACIÓN PRESUPUESTAL
NOTA Nº 0000000001
(EN NUEVOS SOLES)

SECTOR :
PLIEGO :
EJECUTORA :

ESTADO : APROBADO
-------- DATOS DEL PLIEGO --------
FECHA : 10/02/2015
DOCUMENTO : 113 / 020-2015-MINAGRI-SG

MES : ENERO
FECHA DE SOLICITUD : 07/01/2015
TIPO DE MODIFICACION : 003 CREDITOS PRESUPUESTALES Y ANULACIONES (DENTRO DE U.E.)
JUSTIFICACIÓN : Habilitación de Recursos para continuar con la implementación del ROF aprobado mediante D.S 008-2014-AG
TIPO RECURSO : 0 RECURSOS ORDINARIOS

PRESUPUESTO DEL GASTO

PRG PROD/PRY ACT/AI/OBR FUN DIV/F GRPF META RB TR CG TT G SG SGD ESP ESPD	ANULACIÓN	CREDITO
9001 3999999 5000001 10 004 0005 PLANEAMIENTO INSTITUCIONAL	1,388,000	1,165,394
0102 0000203 ASESORAMIENTO SUPERIOR	1,380,000	0
00 0 RECURSOS ORDINARIOS	1,380,000	0
5 2.3 BIENES Y SERVICIOS	1,380,000	0
2.3. 1 COMPRA DE BIENES	24,181	0
2.3. 1 5 MATERIALES Y UTILES	24,181	0
2.3. 1 5. 1 DE OFICINA	24,181	0
2.3. 1 5. 1 1 REPUESTOS Y ACCESORIOS	24,181	0

2.6.6 Reporte Marco Inicial de Gastos y sus Modificaciones

Se ha agregado la Categoría de Gasto cuando se filtre hasta el último nivel del Clasificador.

MARCO INICIAL DE GASTOS Y SUS MODIFICACIONES - 2015
DEL MES DE ENERO A DICIEMBRE
(EN NUEVOS SOLES)

SECTOR :
PLIEGO :
EJECUTORA :

PRG PROD/PRY ACT/AI/OBR FN DIV/F GRPF FF RB CG ESPECIFICA		PIA	ENE	FEB	MAR	ABR	MAY	JUN	JUL	AGO	SET	OCT	NOV	DIC	PIM
		MENSUALIZADO													
0039 MEJORA DE LA SANIDAD ANIMAL															
2115690 MEJORAMIENTO GENETICO DE LA GANDERIA VACUNA NACIONAL															
6000030 PROTECCION SANITARIA ANIMAL															
10 AGROPECUARIA															
024 PECUARIO															
0048 PROTECCION SANITARIA ANIMAL															
1 RECURSOS ORDINARIOS															
00 RECURSOS ORDINARIOS															
2	Gastos Presupuestarios	50,000	0	782,960	0	0	0	0	0	0	0	0	0	0	832,960
6 2.6	Adquisicion De Activos No	50,000	0	782,960	0	0	0	0	0	0	0	0	0	0	832,960
6 2.6. 2	Construccion De Edificios Y	0	10,700	96,427	0	0	0	0	0	0	0	0	0	0	107,127
6 2.6. 2 3	Otras Estructuras	0	10,700	96,427	0	0	0	0	0	0	0	0	0	0	107,127
6 2.6. 2 3.99	Otras Estructuras Diversas	0	10,700	96,427	0	0	0	0	0	0	0	0	0	0	107,127
6 2.6. 2 3.99 2	Costo De Construccion Por	0	10,700	96,427	0	0	0	0	0	0	0	0	0	0	107,127
6 2.6. 6	Adquisicion De Otros Activos	50,000	-50,000	0	0	0	0	0	0	0	0	0	0	0	0
6 2.6. 6 1	Adquisicion De Otros Activos	50,000	-50,000	0	0	0	0	0	0	0	0	0	0	0	0
6 2.6. 6 1.99	Otros	50,000	-50,000	0	0	0	0	0	0	0	0	0	0	0	0
6 2.6. 6 1.99 99	Otros	50,000	-50,000	0	0	0	0	0	0	0	0	0	0	0	0
6 2.6. 7	Inversiones Intangibles	0	26,000	618,273	0	0	0	0	0	0	0	0	0	0	644,273
6 2.6. 7 1	Inversiones Intangibles	0	26,000	618,273	0	0	0	0	0	0	0	0	0	0	644,273

2.6.7 Reporte Marco Inicial de Ingresos y sus Modificaciones

Se totaliza los montos a nivel de:

- *Fuente de financiamiento*
- *Rubro*

MARCO INICIAL DE INGRESOS Y SUS MODIFICACIONES - 2015
DEL MES DE ENERO A DICIEMBRE
(EN NUEVOS SOLES)

SECTOR :
PLIEGO :
EJECUTORA :

RUBRO: AGRUPADO POR RUBRO

CODIGO FF RB	PARTIDA	DESCRIPCION	PIA	ENE	FEB	MAR	ABR	MAY	JUN	JUL	AGO	SET	OCT	NOV	DIC	PIM
			MENSUALIZADO													
2		RECURSOS DIRECTAMENTE RECAUDADOS	1,100,000	0	0	0	0	0	0	0	0	0	0	0	0	1,100,000
09		RECURSOS DIRECTAMENTE RECAUDADOS	1,100,000	0	0	0	0	0	0	0	0	0	0	0	0	1,100,000
1		Ingresos Presupuestarios	1,100,000	0	0	0	0	0	0	0	0	0	0	0	0	1,100,000
1.3		Venta De Bienes Y Servicios Y Derechos	1,100,000	0	0	0	0	0	0	0	0	0	0	0	0	1,100,000
1.3.2		Derechos Y Tasas Administrativos	1,100,000	0	0	0	0	0	0	0	0	0	0	0	0	1,100,000
1.3.2.3		Derechos Administrativos De Educacion	330,000	0	0	0	0	0	0	0	0	0	0	0	0	330,000
1.3.2.3.1		Derechos Administrativos De Educacion	330,000	0	0	0	0	0	0	0	0	0	0	0	0	330,000
1.3.2.3.1 99		Otros Derechos Administrativos De	330,000	0	0	0	0	0	0	0	0	0	0	0	0	330,000
1.3.2.6		Derechos Administrativos De Agricultura	770,000	0	0	0	0	0	0	0	0	0	0	0	0	770,000
1.3.2.6.1		Derechos Administrativos De Agricultura	770,000	0	0	0	0	0	0	0	0	0	0	0	0	770,000
1.3.2.6.1 5		Certificado De Inscripcion Y/o Registro	525,000	0	0	0	0	0	0	0	0	0	0	0	0	525,000
1.3.2.6.1 99		Otros Derechos Administrativos De	245,000	0	0	0	0	0	0	0	0	0	0	0	0	245,000

2.6.8 Reporte Marco Inicial de Gastos y sus Modificaciones por Concepto

Se ha agregado la Categoría de Gasto cuando se filtre hasta el último nivel del Clasificador.

MARCO INICIAL DE GASTOS Y SUS MODIFICACIONES - TIPO RECURSO
DEL MES DE ENERO A DICIEMBRE
(EN NUEVOS SOLES)

DEPARTAMENTO :
PROVINCIA :
PLIEGO :

RUBRO: AGRUPADO POR RUBRO

PRG PROD/PY ACT/AIOBR FN DVF GRPF RB TR CG	ESPECIFICA	PIA	ENE	FEB	MAR	ABR	MAY	JUN	JUL	AGO	SET	OCT	NOV	DIC	PIM
		MENSUALIZADO													
9001	ACCIONES CENTRALES														
3999999	SIN PRODUCTO														
5000001	PLANEAMIENTO Y PRESUPUESTO														
03	PLANEAMIENTO, GESTION Y RESERVA DE CONTINGENCIA														
004	PLANEAMIENTO GUBERNAMENTAL														
0005	PLANEAMIENTO INSTITUCIONAL														
07	FONDO DE COMPENSACION MUNICIPAL														
2	Gastos Presupuestarios	10,000	0	0	0	0	0	0	0	0	0	0	0	0	10,000
6 2.6	Adquisicion De Activos No	10,000	0	0	0	0	0	0	0	0	0	0	0	0	10,000
6 2.6.6	Adquisicion De Otros Activos	10,000	0	0	0	0	0	0	0	0	0	0	0	0	10,000
6 2.6.6 1	Adquisicion De Otros Activos	10,000	0	0	0	0	0	0	0	0	0	0	0	0	10,000
6 2.6.6 1.3	Activos Intangibles	10,000	0	0	0	0	0	0	0	0	0	0	0	0	10,000
6 2.6.6 1.3 2	Softwares	10,000	0	0	0	0	0	0	0	0	0	0	0	0	10,000
PARCIAL TR 0	NORMAL	10,000	0	0	0	0	0	0	0	0	0	0	0	0	10,000

2.6.9 Reporte de Resumen de Notas de Modificación Presupuestal de Gastos por Nota

Se modifica el primer título del reporte por el de **RESUMEN DE MODIFICACIONES PRESUPUESTALES DE GASTOS POR NOTA – 2015.**

Asimismo, se modifica el orden de los datos de la primera columna de la siguiente manera:

- *Tipo de Modificación*
- *Mes*
- *Resolución*
- *Número de Nota*

RESUMEN DE MODIFICACIONES PRESUPUESTALES DE GASTOS POR NOTA - 2015
MES DE ENERO A DICIEMBRE - 2015
(EN NUEVOS SOLES)

DEPARTAMENTO :
PROVINCIA :
PLIEGO :

RUBRO : 00 RECURSOS ORDINARIOS

TIPO DE MODIFICACION / MES / RESOLUCION	NOTAS	PERSONAL Y OBLIGACIONES SOCIALES	PENSIONES Y PRESTACIONES SOCIALES	BIENES Y SERVICIOS	DONACIONES Y TRANSFERENCIAS	OTROS GASTOS	ADQUISICION DE ACTIVOS NO FINANCIEROS	ADQUISICION DE ACTIVOS FINANCIEROS	SERVICIO DE LA DEUDA PUBLICA	TOTAL
MARCO INICIAL		0	1,782,197	0	668,230	0	0	0	0	2,450,427
002 CREDITOS SUPLEMENTARIOS										
Febrero										
102 / 168-2015-ALC/MDLV	0000000097	0	0	0	0	0	4,871,964	0	0	4,871,964
TOTAL MODIFICACION TIPO 002		0	0	0	0	0	4,871,964	0	0	4,871,964
003 CREDITOS PRESUPUESTALES Y ANULACIONES (DENTRO DE U.E.)										
Marzo										
102 / 110-2015	0000000110	0	182,631	0	-182,631	0	0	0	0	0
102 / 111-2015	0000000111	0	337,054	0	-337,054	0	0	0	0	0
102 / 112-2015	0000000112	0	0	0	0	0	0	0	0	0
TOTAL MODIFICACION TIPO 003		0	519,685	0	-519,685	0	0	0	0	0
TOTAL MODIFICACION		0	519,685	0	-519,685	0	4,871,964	0	0	4,871,964
TOTAL MARCO (+/-)		0	2,301,882	0	148,545	0	4,871,964	0	0	7,322,411

2.6.10 Resumen de Notas de Modificación Presupuestal de Ingresos por Documento

Se modifica el primer título del reporte por el de **RESUMEN DE MODIFICACIONES PRESUPUESTALES DE INGRESOS POR DOCUMENTO – 2015.**

RESUMEN DE MODIFICACIONES PRESUPUESTALES DE INGRESOS POR DOCUMENTO - 2015
MES DE ENERO A DICIEMBRE - 2015
(EN NUEVOS SOLES)

DEPARTAMENTO :
PROVINCIA :
PLIEGO :

RESOLUCION Nº	MES	IMPUESTOS Y CONTRIBUCIONES OBLIGATORIAS	CONTRIBUCIONES SOCIALES	VENTA DE BIENES Y SERVICIOS Y DERECHOS ADMINISTRATIVOS	DONACIONES Y TRANSFERENCIAS	OTROS INGRESOS	VENTA DE ACTIVOS NO FINANCIEROS	VENTA DE ACTIVOS FINANCIEROS	ENDEUDAMIENTO	SALDOS DE BALANCE	TOTAL
MARCO INICIAL FF: 5		29,750,000	0	0	6,054,454	0	0	0	0	0	35,804,454
002 CREDITOS SUPLEMENTARIOS											
102 / R.A. 230-2015-ALC	Marzo	0	0	0	0	0	0	0	0	2,134,451	2,134,451
SUBTOTAL TIPO 002		0	0	0	0	0	0	0	0	2,134,451	2,134,451
007 REDUCCIONES DE MARCO											
102 / 0080-2015-MDLV	Enero	0	0	0	-3,776	0	0	0	0	0	-3,776
SUBTOTAL TIPO 007		0	0	0	-3,776	0	0	0	0	0	-3,776
TOTAL MODIFICACION FF: 5		0	0	0	-3,776	0	0	0	0	2,134,451	2,130,675
TOTAL MARCO (+/-)		29,750,000	0	0	6,050,678	0	0	0	0	2,134,451	37,935,129

2.6.11 Reporte de Resumen de Notas de Modificación Presupuestal de Ingresos por Nota

Se modifica el primer título del reporte por el de **RESUMEN DE MODIFICACIONES PRESUPUESTALES DE INGRESOS POR NOTA – 2015.**

Asimismo, se modifica el orden de los datos de la primera columna de la forma siguiente:

- *Tipo de Modificación*
- *Mes*
- *Resolución*
- *Número de Nota*

RESUMEN DE MODIFICACIONES PRESUPUESTALES DE INGRESOS POR NOTA - 2015
MES DE ENERO A DICIEMBRE - 2015
(EN NUEVOS SOLES)

DEPARTAMENTO :
PROVINCIA :
PLIEGO :

TIPO DE MODIFICACION / MES / RESOLUCION	NOTAS	IMPUESTOS Y CONTRIBUCIONES OBLIGATORIAS	CONTRIBUCIONES SOCIALES	VENTA DE BIENES Y SERVICIOS Y DERECHOS ADMINISTRATIVOS	DONACIONES Y TRANSFERENCIAS	OTROS INGRESOS	VENTA DE ACTIVOS NO FINANCIEROS	VENTA DE ACTIVOS FINANCIEROS	ENDEUDAMIENTO	SALDOS DE BALANCE	TOTAL
MARCO INICIAL FF: 5		29,750,000	0	0	6,054,454	0	0	0	0	0	35,804,454
- 002 CREDITOS SUPLEMENTARIOS											
Marzo											
102 / R.A. 230-2015-ALC	0000000125	0	0	0	0	0	0	0	0	1,800,000	1,800,000
102 / R.A. 230-2015-ALC	0000000126	0	0	0	0	0	0	0	0	334,451	334,451
SUBTOTAL TIPO 002		0	0	0	0	0	0	0	0	2,134,451	2,134,451
- 007 REDUCCIONES DE MARCO											
Enero											
102 / 0080-2015-MDLV	0000000001	0	0	0	-3,776	0	0	0	0	0	-3,776
SUBTOTAL TIPO 007		0	0	0	-3,776	0	0	0	0	0	-3,776
TOTAL MODIFICACION FF: 5		0	0	0	-3,776	0	0	0	0	2,134,451	2,130,675
TOTAL MARCO (+/-)		29,750,000	0	0	6,050,678	0	0	0	0	2,134,451	37,935,129

2.6.12 Reporte de Ejecución de Certificación, Compromiso Anual y Expediente SIAF

En el Reporte 'Ejecución de Certificación, Compromiso Anual y Expediente SIAF' se ha agregado en el título de la última columna denominada 'Saldo' la fórmula 'a-b'.

CERTIFICACION, COMPROMISO ANUAL Y EXPEDIENTES SIAF - 2015

DEPARTAMENTO :
PROVINCIA :
PLIEGO :

Certificado	Secuencia	Moneda	Monto Nacional (a)	Compromiso Anual	Moneda	Monto CA (b)	Expediente SIAF	Compromiso (c)	Devengado (d)	Girado (e)	Saldo a - b
0000000002	0001	S/.	98,169.00			96,270.00					1,899.00
				0002	S/.						0.00
							0000000502				
				0003	S/.	96,270.00		96,270.00	96,270.00		0.00
							0000000522	96,270.00	96,270.00		
Totales Certificado					S/.	98,169.00					
Totales Compromiso Anual					S/.	96,270.00					
Saldo					S/.	1,899.00					

2.6.13 Reporte de Ejecución Mensual VS Marco Presupuestal

Se modifica el primer título del reporte por el de **Certificación VS Marco Presupuestal – 2015.**

Asimismo, se totaliza los montos a nivel de genérica de gasto.

CERTIFICACIÓN Vs MARCO PRESUPUESTAL - 2015
(EN NUEVOS SOLES)

DEPARTAMENTO :
PROVINCIA :
PLIEGO :

MENSUALIZADO

SEC. FUNC. FF	PRG PROD/PROY ACT/AI/OBR FU DIV/ GRPF CATEGORIA ESPECIFICA DET	PIM	ENE	FEB	MAR	ABR	MAY	JUN	JUL	AGO	SET	OCT	NOV	DIC	TOTAL CERTIFICADO	SALDO
0001	0030.3000255.5004156 PATRULLAJE MUNICIPAL POR SECTOR - SERENAZGO 05.014.0031															
	Meta: 00001 - 0106645 PATRULLAJE MUNICIPAL POR SECTOR - SERENAZGO, SECTOR: 1.000, LIMA, LIMA, LA VICTORIA															
2	RECURSOS DIRECTAMENTE RECAUDADOS															
2.3	BIENES Y SERVICIOS	92,000	0.00	0.00	0.00	0.00	0.00	0.00	0.00	0.00	0.00	0.00	0.00	0.00	0.00	92,000.00
2.3.1	COMPRA DE BIENES	92,000	0.00	0.00	0.00	0.00	0.00	0.00	0.00	0.00	0.00	0.00	0.00	0.00	0.00	92,000.00
2.3.1.3	COMBUSTIBLES, CARBURANTES,	92,000	0.00	0.00	0.00	0.00	0.00	0.00	0.00	0.00	0.00	0.00	0.00	0.00	0.00	92,000.00
2.3.1.3.1	COMBUSTIBLES, CARBURANTES,	92,000	0.00	0.00	0.00	0.00	0.00	0.00	0.00	0.00	0.00	0.00	0.00	0.00	0.00	92,000.00
2.3.1.3.1.1	COMBUSTIBLES Y CARBURANTES	92,000	0.00	0.00	0.00	0.00	0.00	0.00	0.00	0.00	0.00	0.00	0.00	0.00	0.00	92,000.00
2.6	ADQUISICION DE ACTIVOS NO	8,000	0.00	0.00	0.00	0.00	0.00	0.00	0.00	0.00	0.00	0.00	0.00	0.00	0.00	8,000.00
2.6.3	ADQUISICION DE VEHICULOS,	8,000	0.00	0.00	0.00	0.00	0.00	0.00	0.00	0.00	0.00	0.00	0.00	0.00	0.00	8,000.00
2.6.3.2	ADQUISICION DE MAQUINARIAS,	8,000	0.00	0.00	0.00	0.00	0.00	0.00	0.00	0.00	0.00	0.00	0.00	0.00	0.00	8,000.00
2.6.3.2.3	ADQUISICION DE EQUIPOS	8,000	0.00	0.00	0.00	0.00	0.00	0.00	0.00	0.00	0.00	0.00	0.00	0.00	0.00	8,000.00
2.6.3.2.3.1	EQUIPOS COMPUTACIONALES Y	8,000	0.00	0.00	0.00	0.00	0.00	0.00	0.00	0.00	0.00	0.00	0.00	0.00	0.00	8,000.00
PARCIAL FTE	2	100,000	0.00	0.00	0.00	0.00	0.00	0.00	0.00	0.00	0.00	0.00	0.00	0.00	0.00	100,000.00
TOTAL META		100,000	0.00	0.00	0.00	0.00	0.00	0.00	0.00	0.00	0.00	0.00	0.00	0.00	0.00	100,000.00

2.6.14 Reporte de Ejecución Anual vs. Marco Presupuestal

Se modifica el primer título del reporte por el de **Marco Presupuestal VS Certificación – 2015.**

Se totaliza los montos a nivel de categoría de gasto y se incorpora un subtotal a nivel de ACT/PROY para las columnas 'Saldo' y '% Avance'.

MARCO PRESUPUESTAL Vs CERTIFICACION - 2015
DEL MES DE ENERO A DICIEMBRE
(EN NUEVOS SOLES)

ENTIDAD :

FF	PRG PROD/PROY ACT/AI/OBR CATEGORIA GENERICA	PIA	MODIF. PP TALES.	PIM (a)	TOTAL CERTIFICADO (b)	SALDO (a - b)	% AVANCE (b / a)
	9001 ACCIONES CENTRALES						
	3999999 SIN PRODUCTO						
	5000003 GESTION ADMINISTRATIVA						
4	DONACIONES Y TRANSFERENCIAS						
5	GASTOS CORRIENTES	0	872,236	872,236	631,632.81	240,603.19	72.42
2.3	BIENES Y SERVICIOS	0	872,236	872,236	631,632.81	240,603.19	72.42
6	GASTOS DE CAPITAL	0	12,330	12,330	1,330.00	11,000.00	10.79
2.6	ADQUISICION DE ACTIVOS NO FINANCIEROS	0	12,330	12,330	1,330.00	11,000.00	10.79
PARCIAL FTE 4		0	884,566	884,566	632,962.81	251,603.19	71.56
SUBTOTAL ACT/AI/OBR		0	884,566	884,566	632,962.81	251,603.19	71.56
TOTAL EJECUTORA		0	884,566	884,566	632,962.81	251,603.19	71.56
	RESUMEN ...						
	TOTAL FUENTE 4	0.00	884,566.00	884,566.00	632,962.81	251,603.19	71.56
	TOTAL	0.00	884,566.00	884,566.00	632,962.81	251,603.19	71.56

2.6.15 Reporte de Priorización de la PCA por Específicas

Se totaliza los montos a nivel de:

- *Fuente de Financiamiento.*
- *Rubro.*
- *Categoría de Gasto.*

PRIORIZACIÓN DE LA PROGRAMACIÓN DE COMPROMISO ANUAL (PCA) - 2015
(EN NUEVOS SOLES)

DEPARTAMENTO :
PROVINCIA :
PLIEGO :

FF	CATEGORIA ESPECIFICA DET	PIA (a)	PIM (b)	PRIORIZACION DE LA PCA (c)	CERTIFICACION (d)	COMPROMISO ANUAL (e)	SALDO PCA (c- d)	% AVANCE (d / c)
1	RECURSOS ORDINARIOS	2,450,427	7,322,411	6,789,088.00	1,909,070.16	573,459.39	4,880,017.84	28.12
5	GASTOS CORRIENTES	2,450,427	2,450,427	2,295,346.00	1,909,070.16	573,459.39	386,275.84	83.17
	2.2 PENSIONES Y OTRAS PRESTACIONES SOCIALES	1,782,197	2,301,882	2,295,346.00	1,909,070.16	573,459.39	386,275.84	83.17
	2.2.2 PRESTACIONES Y ASISTENCIA SOCIAL	1,782,197	2,301,882	2,295,346.00	1,909,070.16	573,459.39	386,275.84	83.17
	2.2.2.2 ASISTENCIA SOCIAL EN PENSIONES E INDEMNIZACIONES	6,536	6,536	0.00	0.00	0.00	0.00	0.00
	2.2.2.2.1 PENSIONES E INDEMNIZACIONES ASISTENCIALES	6,536	6,536	0.00	0.00	0.00	0.00	0.00
	2.2.2.2.1.2 PENSIONES POR ACCIDENTES DE TRABAJO O VICTIMAS DE	6,536	6,536	0.00	0.00	0.00	0.00	0.00
	2.2.2.3 ENTREGA DE BIENES Y SERVICIOS	1,775,661	2,295,346	2,295,346.00	1,909,070.16	573,459.39	386,275.84	83.17
	2.2.2.3.1 APOYO ALIMENTARIO	1,775,661	2,295,346	2,295,346.00	1,909,070.16	573,459.39	386,275.84	83.17
	2.2.2.3.1.1 ALIMENTOS PARA PROGRAMAS SOCIALES	1,775,661	2,295,346	2,295,346.00	1,909,070.16	573,459.39	386,275.84	83.17
	2.4 DONACIONES Y TRANSFERENCIAS	668,230	148,545	0.00	0.00	0.00	0.00	0.00

2.6.16 Reporte de PCA Inicial y sus Modificaciones (Inicial y sus Modificaciones)

Se totaliza los montos a nivel de:

- *Rubro.*
- *Categoría de Gasto.*

PROGRAMACION DE COMPROMISOS ANUALIZADOS (PCA)
ASIGNACIÓN DE LA PCA POR UNIDADES EJECUTORAS Y FUENTES DE FINANCIAMIENTO

DEPARTAMENTO :
PROVINCIA :
PLIEGO :

Fte. Financiamiento / Categoría Genérica	Trimestre 1 (a)	Trimestre 2 (b)	Trimestre 3 (c)	Trimestre 4 (d)	PCA Total (f=a+b+c+d)
1 RECURSOS ORDINARIOS	7,173,866	0	0	0	7,173,866
5 GASTOS CORRIENTES	2,301,882	0	0	0	2,301,882
2.2 PENSIONES Y OTRAS PRESTACIONES SOCIALES	2,301,882	0	0	0	2,301,882
6 GASTOS DE CAPITAL	4,871,984	0	0	0	4,871,984
2.6 ADQUISICION DE ACTIVOS NO FINANCIEROS	4,871,984	0	0	0	4,871,984
2 RECURSOS DIRECTAMENTE RECAUDADOS	49,903,716	0	0	0	49,903,716
5 GASTOS CORRIENTES	49,508,809	0	0	0	49,508,809
2.1 PERSONAL Y OBLIGACIONES SOCIALES	2,703,405	0	0	0	2,703,405
2.2 PENSIONES Y OTRAS PRESTACIONES SOCIALES	6,605,405	0	0	0	6,605,405
2.3 BIENES Y SERVICIOS	40,165,476	0	0	0	40,165,476
2.5 OTROS GASTOS	34,523	0	0	0	34,523
6 GASTOS DE CAPITAL	394,907	0	0	0	394,907
2.6 ADQUISICION DE ACTIVOS NO FINANCIEROS	394,907	0	0	0	394,907

2.6.17 PCA Inicial y sus Modificaciones (Resumen Fuente de Financiamiento y Rubro)

Se totaliza los montos a nivel de:

- *Categoría de Gasto*.

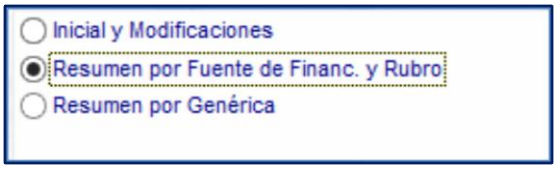

PROGRAMACION DE COMPROMISOS ANUALIZADOS (PCA)
RESUMEN DE LA ASIGNACION DE LA PCA POR FUENTES DE FINANCIAMIENTO

DEPARTAMENTO :
PROVINCIA :
PLIEGO :

CATEGORIA GENERICA	1 RECURSOS ORDINARIOS	2 RECURSOS DIRECTAMENTE RECAUDADOS	3 RECURSOS POR OPERACIONES OFICIALES DE CREDITO	4 DONACIONES Y TRANSFERENCIAS	5 RECURSOS DETERMINADOS	TOTALES
5 GASTOS CORRIENTES	2,301,882	49,508,809	0	0	32,525,936	84,336,627
21 PERSONAL Y OBLIGACIONES SOCIALES	0	2,703,405	0	0	16,891,952	19,595,357
22 PENSIONES Y OTRAS PRESTACIONES	2,301,882	6,605,405	0	0	99,988	9,007,275
23 BIENES Y SERVICIOS	0	40,165,476	0	0	13,406,016	53,571,492
25 OTROS GASTOS	0	34,523	0	0	2,127,980	2,162,503
6 GASTOS DE CAPITAL	4,871,984	394,907	0	0	5,359,877	10,626,768
26 ADQUISICION DE ACTIVOS NO FINANCIEROS	4,871,984	394,907	0	0	5,359,877	10,626,768
TOTALES POR FF.	7,173,866	49,903,716	0	0	37,885,813	94,963,395

2.6.18 Reporte de PCA Inicial y sus Modificaciones (Resumen por Genérica)

Se totaliza los montos a nivel de:

- *Fuente de Financiamiento.*
- *Rubro.*

PROGRAMACIÓN DE COMPROMISOS ANUALIZADOS (PCA)
RESUMEN DE LA ASIGNACIÓN DEL PCA POR UNIDAD EJECUTORA Y GENÉRICAS

DEPARTAMENTO :
PROVINCIA :
PLIEGO :

FTE.FIN RUBRO / GENÉRICAS	1 Personal y Obligaciones Sociales	2 Pensiones y Otras Prestac. Sociales	3 Bienes y Servicios	4 Donaciones y Transferencias	5 Otros Gastos	6 Adquisición de Activos No Financieros	7 Adquisición de Activos Financieros	8 Servicio de la Deuda Pública	0 Reserva de Contingencia	TOTALES
1 RECURSOS ORDINARIOS	**0**	**2,301,882**	**0**	**0**	**0**	**4,871,984**	**0**	**0**	**0**	**7,173,866**
00 RECURSOS ORDINARIOS	0	2,301,882	0	0	0	4,871,984	0	0	0	7,173,866
2 RECURSOS DIRECTAMENTE RECAUDADOS	**2,703,405**	**6,605,405**	**40,165,476**	**0**	**34,523**	**394,907**	**0**	**0**	**0**	**49,903,716**
09 RECURSOS DIRECTAMENTE RECAUDADOS	2,703,405	6,605,405	40,165,476	0	34,523	394,907	0	0	0	49,903,716
5 RECURSOS DETERMINADOS	**16,891,952**	**99,988**	**13,406,016**	**0**	**2,127,980**	**5,359,877**	**0**	**0**	**0**	**37,885,813**
07 FONDO DE COMPENSACION MUNICIPAL	0	0	647,956	0	2,127,980	5,005,287	0	0	0	7,781,223
08 IMPUESTOS MUNICIPALES	16,891,952	99,988	12,758,060	0	0	0	0	0	0	29,750,000
18 CANON Y SOBRECANON, REGALIAS, RENTA DE ADUANAS Y PARTICIPACIONES	0	0	0	0	0	354,590	0	0	0	354,590
TOTAL	**19,595,357**	**9,007,275**	**53,571,492**	**0**	**2,162,503**	**10,626,768**	**0**	**0**	**0**	**94,963,395**

2.6.19 Nota de Certificación de Créditos Presupuestarios (Notas de Certificación de Créditos presupuestarios)

Se totaliza los montos a nivel de:

- *Cadena Programática.*
- *Meta.*
- *Fuente de Financiamiento y Rubro.*
- *Categoría de Gasto.*

CERTIFICACIÓN DE CREDITO PRESUPUESTARIO
NOTA Nº 0000000002
(EN NUEVOS SOLES)

DEPARTAMENTO :
PROVINCIA :
PLIEGO :

MES : ENERO
FECHA DE DOCUMENTO : 13/01/2015
TIPO DOCUMENTO : MEMORANDUM
JUSTIFICACIÓN : SERVICIO DE IMPRESION DE CARPETAS PARA EMISION DE TRIBUTOS MUNICIPALES 2015

FECHA APROBACION : 19/01/2015
ESTADO CERTIFICACION : APROBADO
Nº DE DOCUMENTO INF.N°20-2015-SGLGP

DETALLE DEL GASTO

SECUENCIA PRG PROD/PRY ACT/AI/OBR FN. DIVF GRPF META FF RB CG TT G SG SGD ESPESPD	MONTO
0001 INICIAL	
9002 3999999 5000409 03 007 0013 ADMINISTRACION DE RECURSOS MUNICIPALES	98,169.00
0034 ORIENTACION Y ATENCION AL CONTRIBUYENTE	98,169.00
5 08 IMPUESTOS MUNICIPALES	98,169.00
5 GASTOS CORRIENTES	98,169.00
2.3 BIENES Y SERVICIOS	98,169.00
2.3. 2 CONTRATACION DE SERVICIOS	98,169.00
2.3. 2 2 SERVICIOS BASICOS, COMUNICACIONES, PUBLICIDAD Y DIFUSION	98,169.00
2.3. 2 2. 4 SERVICIO DE PUBLICIDAD, IMPRESIONES,DIFUSION E IMAGEN INSTITUCIONAL	98,169.00
2.3. 2 2. 4 4 SERVICIO DE IMPRESIONES, ENCUADERNACION Y EMPASTADO	98,169.00
TOTAL	98,169.00
TOTAL CERTIFICACION	98,169.00
TOTAL NOTA	98,169.00

2.6.20 Nota de Certificación de Créditos Presupuestarios (Resumen de Notas de Certificación de Créditos Presupuestarios)

Se totaliza los montos a nivel de:

- *Cadena Programática*.
- *Meta Presupuestal.*
- *Fuente de Financiamiento y Rubro.*
- *Categoría de Gasto.*

RESUMEN DE CERTIFICACIÓN DE CREDITO PRESUPUESTARIO
NOTA Nº 0000000002
(EN NUEVOS SOLES)

DEPARTAMENTO :
PROVINCIA :
PLIEGO :

MES : ENERO
ESTADO CERTIFICACION : APROBADO
FECHA DE DOCUMENTO : 13/01/2015
TIPO DOCUMENTO : MEMORANDUM
NºDE DOCUMENTO INF.Nº20-2015-SGLGP
JUSTIFICACIÓN : SERVICIO DE IMPRESION DE CARPETAS PARA EMISION DE TRIBUTOS MUNICIPALES 2015

DETALLE DEL GASTO

SECUENCIA PRG PROD/PRY ACT/AI/OBR FN. DIVF GRPF META FF RB CG TT G SG SGD ESP ESPD	MONTO
0001	
9002 3999999 5000409 03 007 0013 ADMINISTRACION DE RECURSOS MUNICIPALES	98,169.00
0034 ORIENTACION Y ATENCION AL CONTRIBUYENTE	98,169.00
5 08 IMPUESTOS MUNICIPALES	98,169.00
5 GASTOS CORRIENTES	98,169.00
2.3 BIENES Y SERVICIOS	98,169.00
2.3. 2 CONTRATACION DE SERVICIOS	98,169.00
2.3. 2 2 SERVICIOS BASICOS, COMUNICACIONES, PUBLICIDAD Y DIFUSION	98,169.00
2.3. 2 2.4 SERVICIO DE PUBLICIDAD, IMPRESIONES,DIFUSION E IMAGEN INSTITUCIONAL	98,169.00
2.3. 2 2.4 4 SERVICIO DE IMPRESIONES, ENCUADERNACION Y EMPASTADO	98,169.00
TOTAL SECUENCIA	98,169.00
TOTAL CERTIFICACION	98,169.00

2.6.21 Reporte Resumen Analítico de Gasto

Se ha modificado la cabecera del reporte de la siguiente manera:

- ***PIA***, Presupuesto Institucional de Apertura.
- ***PIM***, Presupuesto Institucional Modificado.
- ***Certificación***, muestra la información de los Certificados a nivel acumulado.
- ***Compromiso Anual***, muestra la información del Compromiso Anual a nivel acumulado.
- ***Saldo Marco Certificación***, es el resultado del PIM menos la Certificación.
- ***Saldo Marco Compromiso***, es el resultado del PIM menos el Compromiso Anual.
- ***Devengado***, muestra el acumulado de los registros de la fase Devengado al mes en que se selecciona el reporte.
- ***Girado***, muestra el acumulado de los registros de la fase Girado al mes en que se selecciona el reporte.
- ***Pagado***, muestra el acumulado de los registros de la fase Pagado al mes en que se selecciona el reporte.
- ***Saldo Compromiso***, es el resultado del Compromiso Anual menos la fase Devengado.

RESUMEN ANALITICO DE GASTO - 2015
AL MES DE ABRIL
(EN NUEVOS SOLES)

ENTIDAD :

SEC. FUNC FF	PRG PROD/PROY ACT/AIOBR FU DIVF GRPF CATEGORIA FB ESPECIFICA DET	PIA	PIM (a)	CERTIFICACION (b)	COMPROMISO ANUAL (c)	SALDO MARCO CERTIFICACIÓN d = (a - b)	SALDO MARCO COMPROMISO ANUAL e = (a - c)	A ABRIL DEVENGADO (f)	A ABRIL GIRADO (g)	A ABRIL PAGADO (h)	SALDO COMPROMISO i = (c - f)
0001	9001.3999999.5000003 GESTION ADMINISTRATIVA 03.006.0008										
	Meta: 00001 - 0000088 GESTION ADMINISTRATIVA, ACCION: 12000, PIURA, PIURA, LAS LOMAS										
4	DONACIONES Y TRANSFERENCIAS										
13	DONACIONES Y TRANSFERENCIAS										
5 2.3	BIENES Y SERVICIOS	0	752,487	558,832.81	558,630.71	193,654.19	193,856.29	239,661.92	198,668.23	186,811.10	318,968.79
2.3.1	COMPRA DE BIENES	0	21,000	9,683.00	9,683.00	11,317.00	11,317.00	9,683.00	9,683.00	9,683.00	0.00
2.3.1 1	ALIMENTOS Y BEBIDAS	0	2,000	0.00	0.00	2,000.00	2,000.00	0.00	0.00	0.00	0.00
2.3.1 1.1	ALIMENTOS Y BEBIDAS	0	2,000	0.00	0.00	2,000.00	2,000.00	0.00	0.00	0.00	0.00
2.3.1 1.1 1	ALIMENTOS Y BEBIDAS PARA CONSUMO HUMANO	0	2,000	0.00	0.00	2,000.00	2,000.00	0.00	0.00	0.00	0.00

2.7 Consulta de Certificados

En el sub módulo 'Consultas' se ha agregado una opción denominada ***"Detalle de Notas de Certificación"***, con el fin de poder visualizar el detalle de cada Certificación en estado Aprobado.

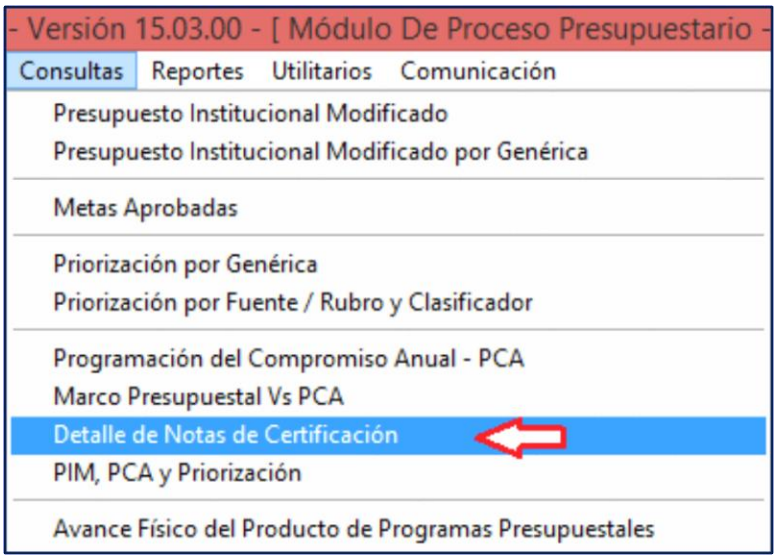

Al dar clic, en la opción "Detalle de Notas de Certificación", el Sistema muestra la ventana siguiente:

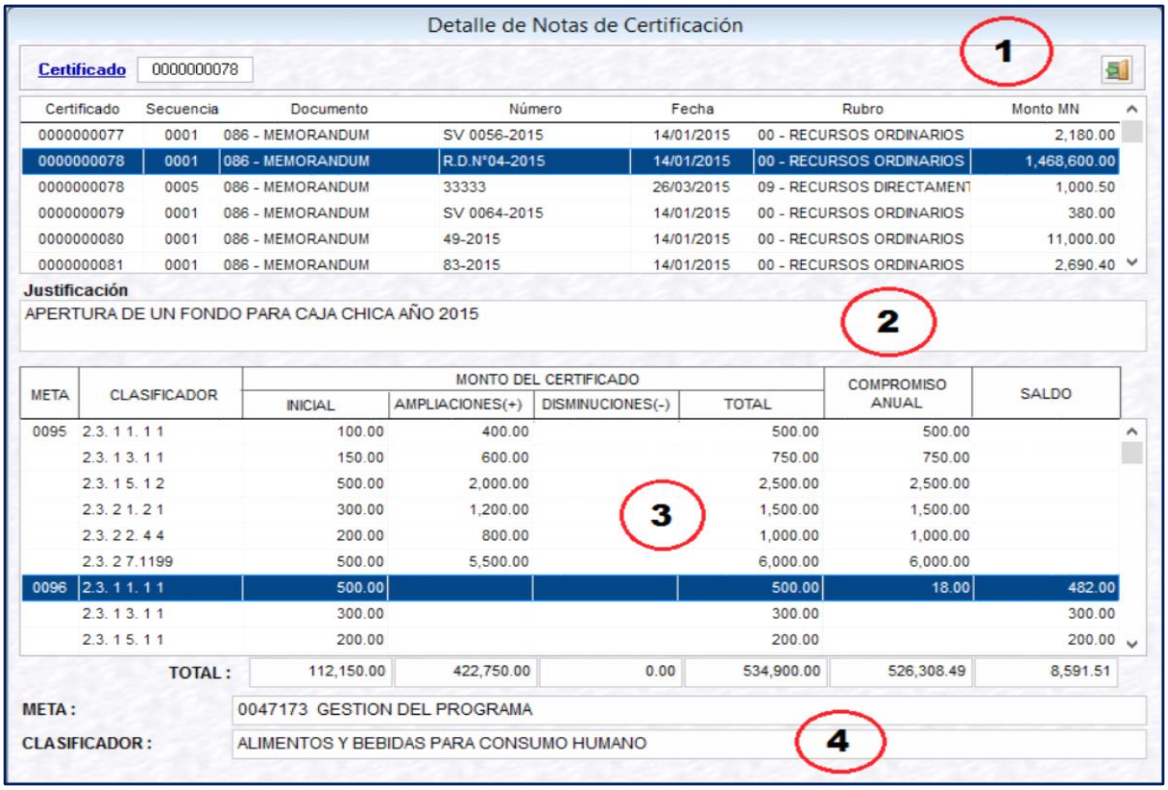

La estructura de la ventana de consulta es la siguiente:

- En la **Sección 1,** muestra:
  - ***Número*** *del Certificado.*
  - ***Secuencia*** *del Certificado.*
  - ***Documento*** *del Certificado.*
  - ***Número*** *de Documento del Certificado.*
  - ***Fecha*** *del Certificado.*
  - ***Rubro*** *del Certificado*.
  - ***Monto MN*** *del Certificado*, aquí se mostrará el monto acumulado de la certificación, considerando los aumentos y disminuciones que estén con cargo a la secuencia de la operación inicial.

- En la **Sección 2,** muestra
  - *Justificación*, registrada en la secuencia inicial de la certificación.

- En la **Sección 3,** al seleccionar en la **Sección 1,** la Certificación muestra:
  - ***Meta y Clasificador***.
  - ***Inicial***, monto por cada meta y clasificador correspondiente a la secuencia inicial de la Certificación.

- ***Ampliaciones (+)***, el monto por cada meta y clasificador correspondiente a los aumentos que por concepto de Ampliaciones, montos positivos de las rendiciones y reasignaciones alteren el importe de la Certificación.
- ***Disminuciones* (-),** en esta columna se mostrará el monto por cada meta y clasificador correspondiente a las disminuciones que por concepto de Anulaciones, Rebajas, Devoluciones, montos negativos de las Rendiciones y Reasignaciones alteren el importe de la certificación.
- ***Total***, es el resultado del Monto Inicial más las Ampliaciones menos las Disminuciones.
- ***Compromiso Anual***, en esta columna se muestra el importe del Compromiso Anual que se encuentre con cargo a la certificación seleccionada.
- *Saldo*, es el resultado del Total menos el Compromiso Anual.
- *Total*, muestra los resultados verticales de las columnas Inicial, Ampliaciones, Disminuciones, Total, Compromiso Anual, Saldo.

▪ **En la Sección 4,** al posicionarse en la Sección 3 en una Meta y Clasificador de Gasto, se muestra:
- ***Meta***, el número de la meta y su descripción.
- ***Clasificador***, el nombre del clasificador de gasto.

2.8 Reporte de Detalle de Notas de Certificación

En el Sub módulo '**Reportes**', menú **Programación del Compromiso Anual – PCA**, se ha agregado una opción denominada "***Detalle de Notas de Certificación".***

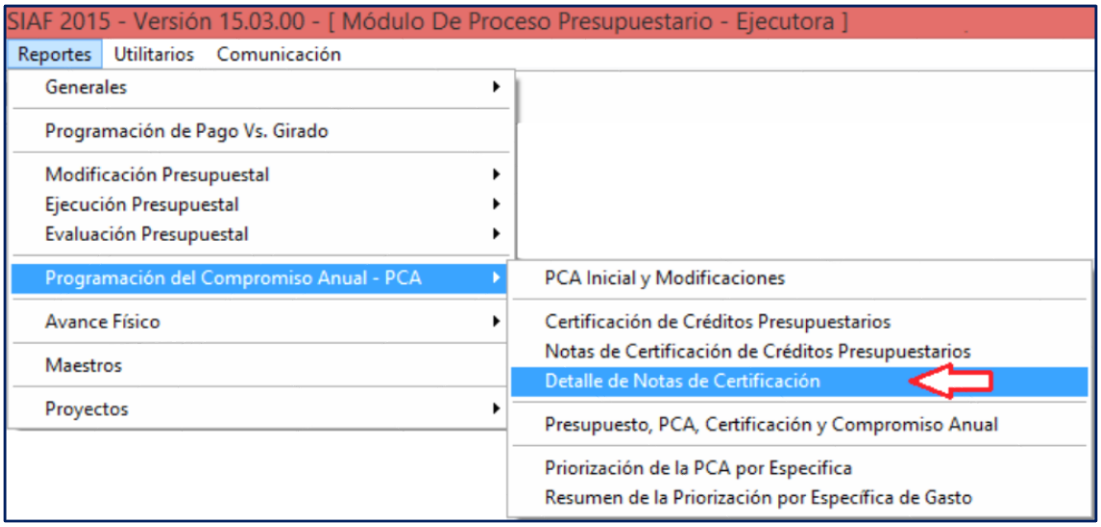

Al dar clic en esta opción, el Sistema muestra una ventana, la cual permite filtrar por Mes, Certificado y Rubro.

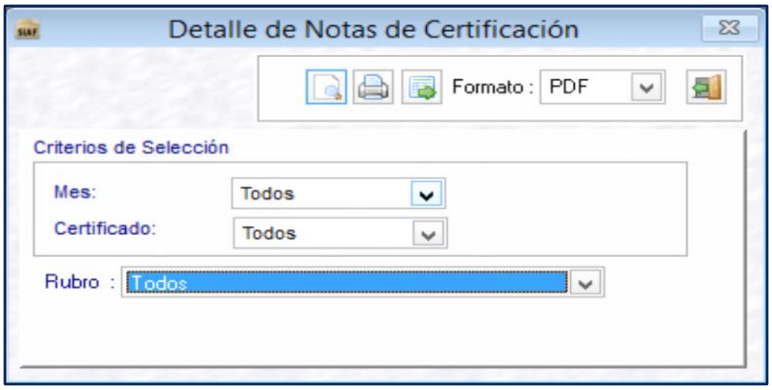

Con este Reporte, se muestra los siguientes datos:

- ***Secuencia*** *del Certificado.*
- ***Meta.***
- ***Rubro***
- ***Clasificador****.*
- ***Número*** *de Documento del Certificado.*
- ***Fecha*** *del Certificado.*
- ***Detalle***, corresponde a la descripción del Clasificador de Gasto.
- ***Inicial***, en esta columna se mostrará el monto por cada meta y clasificador correspondiente a la secuencia inicial.
- ***Ampliaciones (+)***, en esta columna se mostrará el monto por cada meta y clasificador correspondiente a los aumentos que por concepto de Ampliaciones, montos positivos de las Rendiciones y Reasignaciones alteren el importe de la Certificación.
- ***Disminuciones (-)***, en esta columna se mostrará el monto por cada meta y clasificador correspondiente a las disminuciones que por concepto de Anulaciones, Rebajas, Devoluciones, montos negativos de las Rendiciones y Reasignaciones alteren el importe de la certificación.
- ***Total***, es el resultado del Monto Inicial más las Ampliaciones menos las Disminuciones.
- ***Compromiso Anual***, en esta columna se muestra el importe del Compromiso Anual que se encuentre con cargo a la certificación seleccionada.
- ***Saldo***, es el resultado del Total menos el Compromiso Anual.
- ***Total***, muestra los resultados verticales de las columnas Inicial, Ampliaciones, Disminuciones, Total, Compromiso Anual, Saldo.

SIAF - Módulo de Proceso Presupuestario
Versión 15.03.00

Fecha : 28/04/2015
Hora : 14:41:16
Pag. : 1 de 2240

DETALLE DE CERTIFICACION
NRO. 0000000001

SECTOR : De Prueba
PLIEGO : De Prueba
EJECUTORA : De Prueba

SECUENCIA / RUBRO / META / CLASIFICADOR	DETALLE	MONTO CERTIFICADO Inicial	Ampliaciones (+)	Disminuciones (-)	Total	COMPROMISO ANUAL	SALDO
0001 00 RECURSOS ORDINARIOS		**165,272.57**			**165,272.57**	**165,272.57**	
NUM.DOC : VARIOS	**FECHA : 08/01/2015**						
0024 0106793	**MANTENIMIENTO Y**	**165,272.57**			**165,272.57**	**165,272.57**	
2.3. 1 3. 1 1	COMBUSTIBLES Y	165,272.57			165,272.57	165,272.57	
0005 00 RECURSOS ORDINARIOS		**100.50**		**100.50**			
NUM.DOC : 0003-2015	**FECHA : 23/03/2015**						
0171 0000009	**ACCIONES ADMINISTRATIVAS**	**100.50**		**100.50**			
2.1. 1 1. 2 1	ASIGNACION A FONDOS PARA	100.50		100.50			
0006 00 RECURSOS ORDINARIOS		**500.00**			**500.00**		**500.00**
NUM.DOC : 200	**FECHA : 20/01/2015**						
0102 0032923	**MEJORAMIENTO DE VIVIENDAS**	**500.00**			**500.00**		**500.00**
2.2. 2 3.9999	OTROS BIENES DE ASISTENCIA	500.00			500.00		500.00
0007 00 RECURSOS ORDINARIOS		**600.50**			**600.50**		**600.50**
NUM.DOC : 500	**FECHA : 25/03/2015**						
0103 0032923	**MEJORAMIENTO DE VIVIENDAS**	**600.50**			**600.50**		**600.50**
2.2. 2 3.9999	OTROS BIENES DE ASISTENCIA	600.50			600.50		600.50
	TOTAL	**166,473.57**		**100.50**	**166,373.07**	**165,272.57**	**1,100.50**