



**CONSEJO NACIONAL DE  
SEGURIDAD VIAL**

# IMPORTANCIA DE LA SEGURIDAD VIAL

DR. ANDRÉS FLORES HUERTA





## VIDEO 01







1.-Enfermedades cardiovasculares –  
mueren 7 millones



2.- Cardiopatía Isquémica –  
mueren 6,22 millones

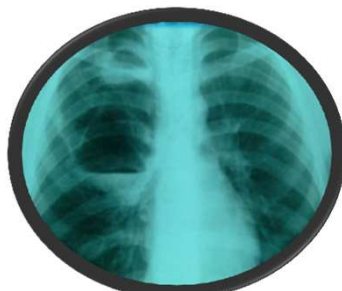

3.- Infecciones de vías respiratorias inferiores–  
mueren 3,2 millones

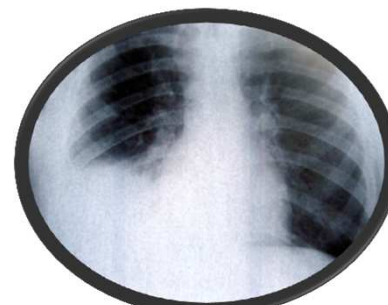

4.- Enfermedad pulmonar obstructiva crónica–  
mueren 3 millones



5.- Enfermedades diarreicas –  
mueren 1,9 millones

## Las diez principales causas de muerte en el mundo según la OMS



10.- Nacimientos prematuros –  
mueren 1,2 millones



6.- VIH / SIDA –  
mueren 1,6 millones



7.- Cancer –  
mueren 1,5 millones



8.- Diabetes –  
mueren 1,4 millones



9.- Accidentes de tránsito –  
mueren 1,3 millones





**Si no se aplican  
medidas para evitarlo,  
se prevé que de aquí a  
2020 los accidentes de  
tránsito causarán cada  
año 1,9 millones de  
muertes**





# Soluciones adoptarse en los países a nivel mundial:

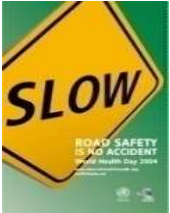

**Reducción de velocidad.**

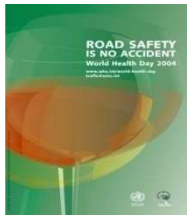

**No alcohol /drogas.**

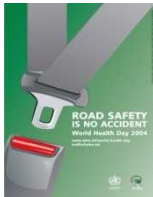

**Uso de cinturones de seguridad y  
asientos para menores.**



**Uso de casco  
(ciclistas/motociclistas).**







## Seguridad Vial en el Perú

- ✓ La mayor cantidad de accidentes de tránsito se producen en Lima y Callao.
- ✓ La mayor cantidad de accidentes se dan en zonas urbanas.
- ✓ El parque automotor a nivel nacional se elevó de 605 550 (1990) a 4'600 000 (2014).





# ACCIDENTES DE TRÁNSITO A NIVEL NACIONAL 2002-2014

+1% +0% +0% +4% +3% +7% +1% -3% +1% 12% 8% -1.6%

**TOTAL**

74 221 74 612 74 672 75 012 77 840 79 972 85 337 86 026 83 653 84 495 94 923 102 762 101 104

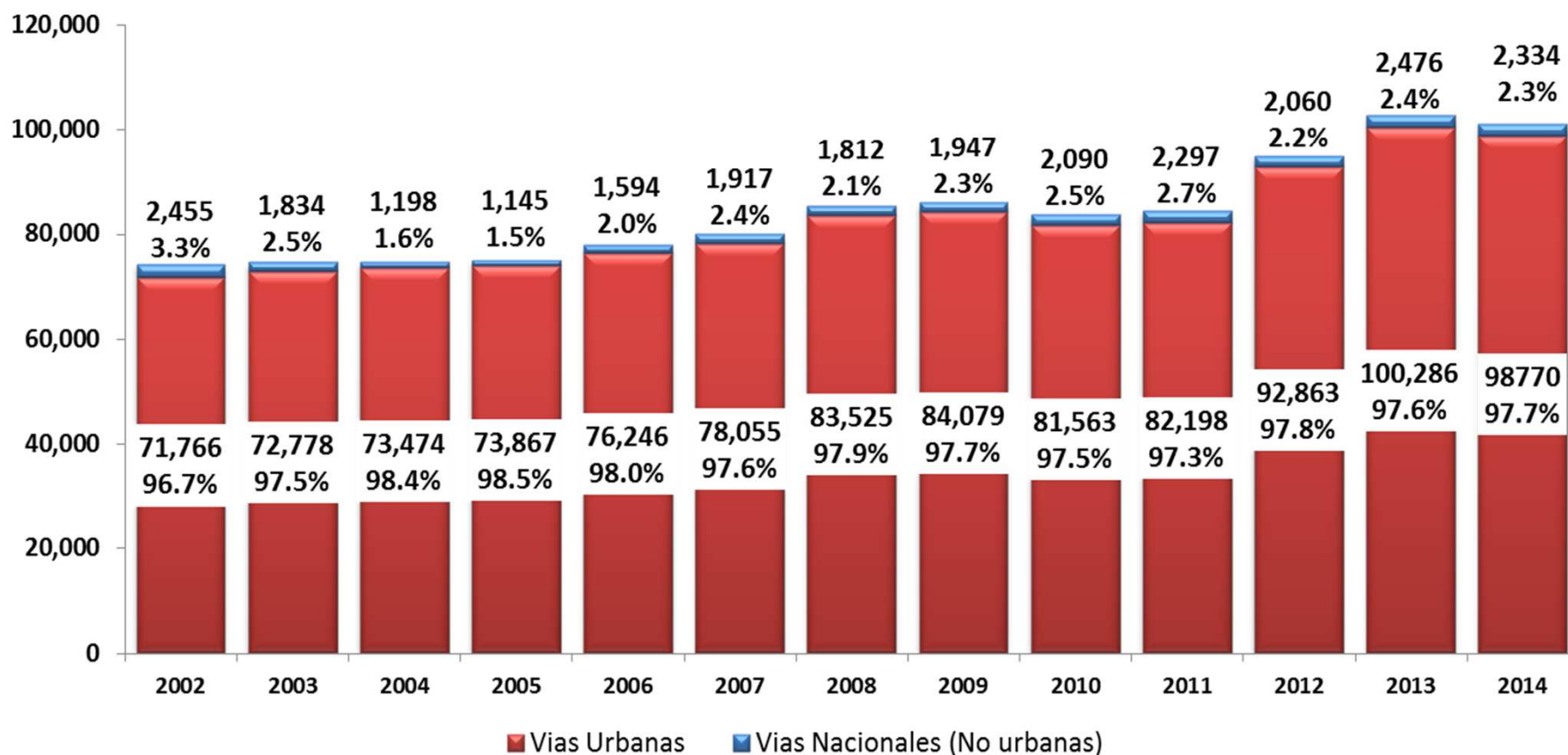

FUENTE: Oficina de Estadística del Estado Mayor General PNP – MININTER

ELABORACION: Secretaria Técnica del Consejo Nacional de Seguridad Vial





# HERIDOS EN ACCIDENTES DE TRÁNSITO A NIVEL NACIONAL 2002-2014

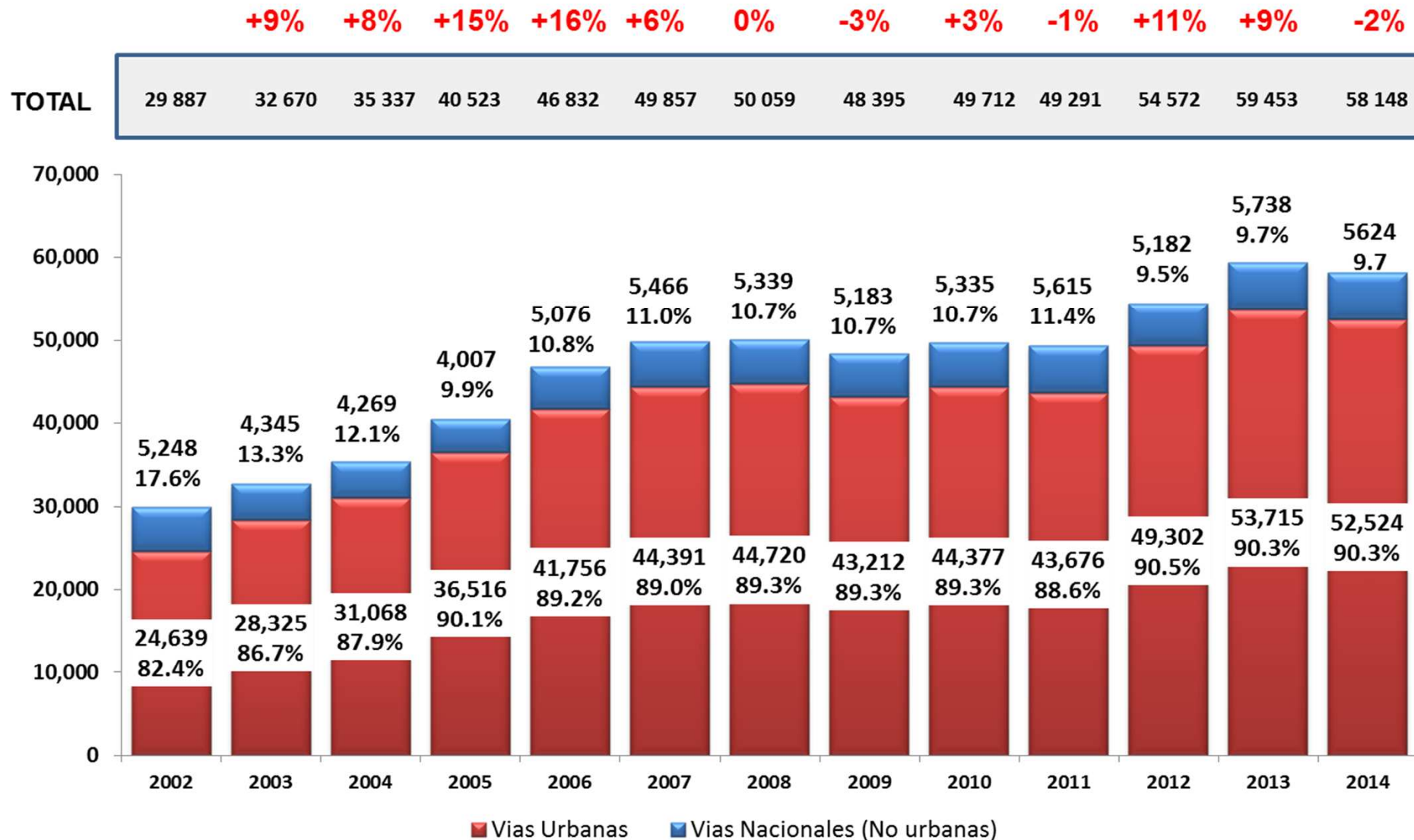

FUENTE: Oficina de Estadística del Estado Mayor General PNP – MININTER

ELABORACION: Secretaria Técnica del Consejo Nacional de Seguridad Vial







# FALLECIDOS EN ACCIDENTES DE TRÁNSITO A NIVEL NACIONAL 2002-2014

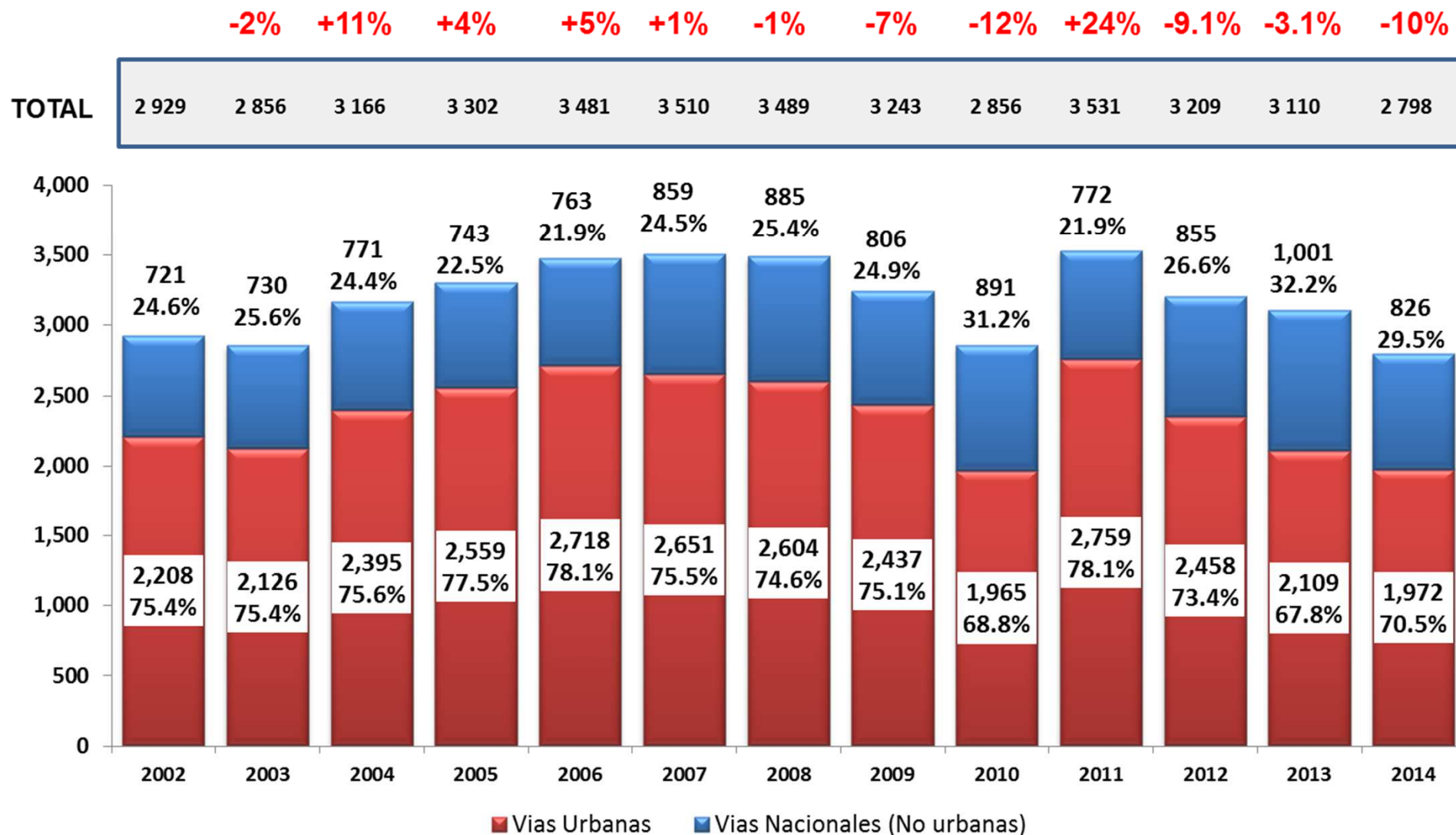

FUENTE: Oficina de Estadística del Estado Mayor General PNP – MININTER

ELABORACION: Secretaria Técnica del Consejo Nacional de Seguridad Vial





# PRINCIPALES CAUSAS QUE ORIGINAN ACCIDENTES DE TRÁNSITO: 2011 - 2014

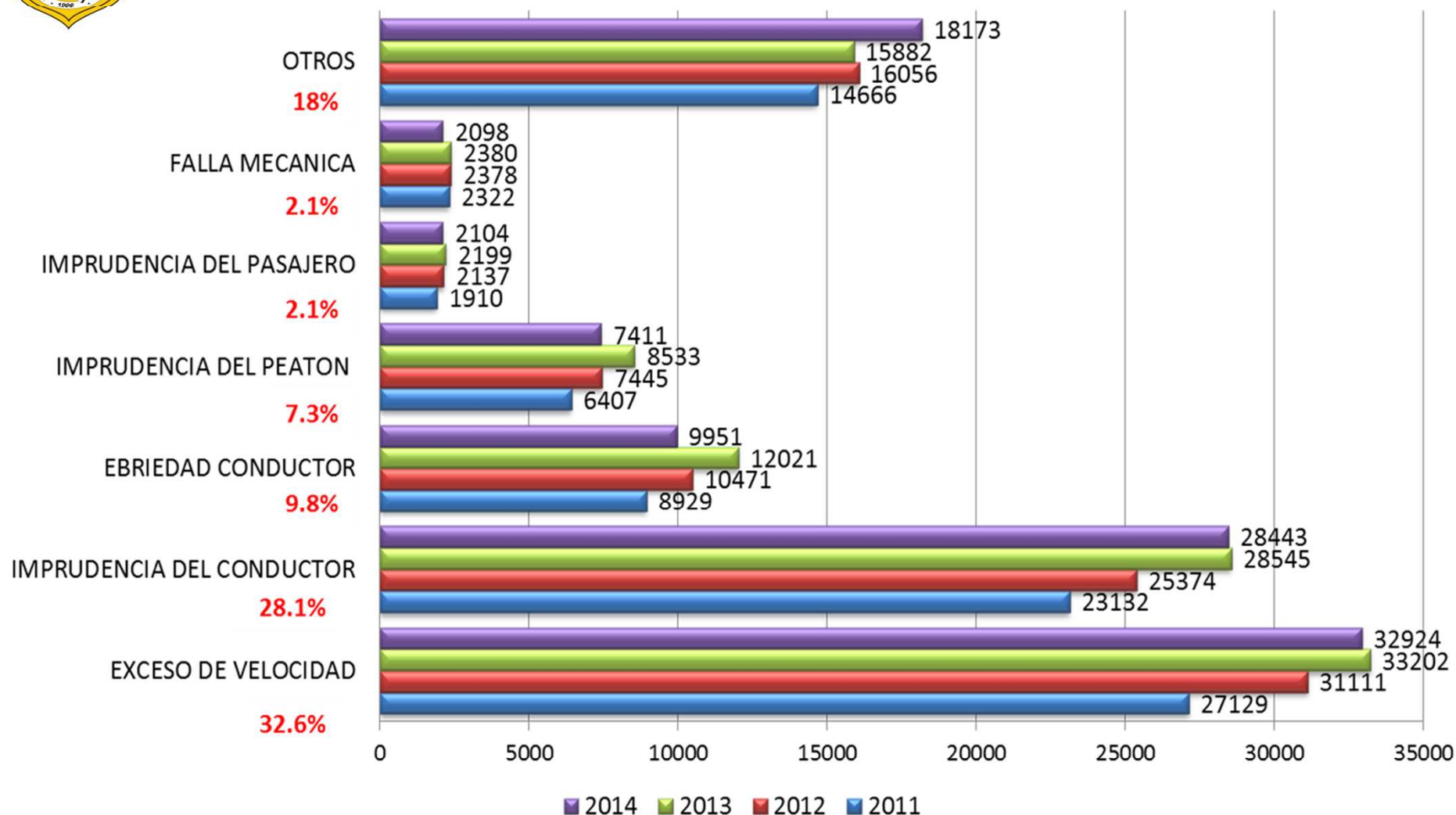

**\*OTROS:**  
•DESACATO DE SEÑ. TRANSITO  
•PISTA EN MAL ESTADO  
•SEÑALIZAC. DEFECTUOSA  
•EXCESO DE CARGA  
•FALTA DE LUCES



## ACCIDENTES DE TRÁNSITO POR REGIONES A NIVEL NACIONAL, 2014

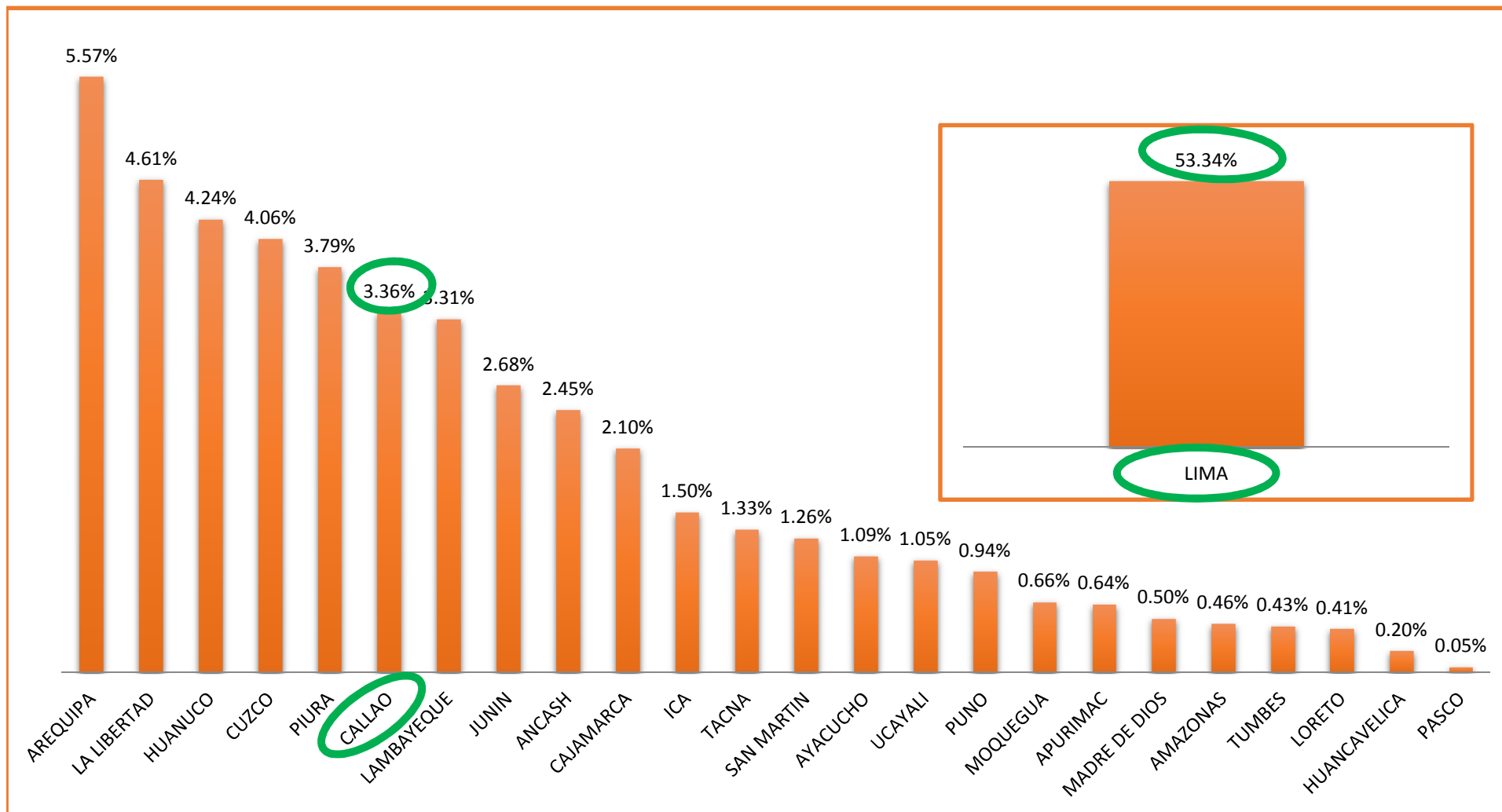

FUENTE: REGPOL

ELABORACION: Secretaria Técnica del Consejo Nacional de Seguridad Vial







## FALLECIDOS EN ACCIDENTES DE TRÁNSITO POR DEPARTAMENTO EN EL AÑO 2014

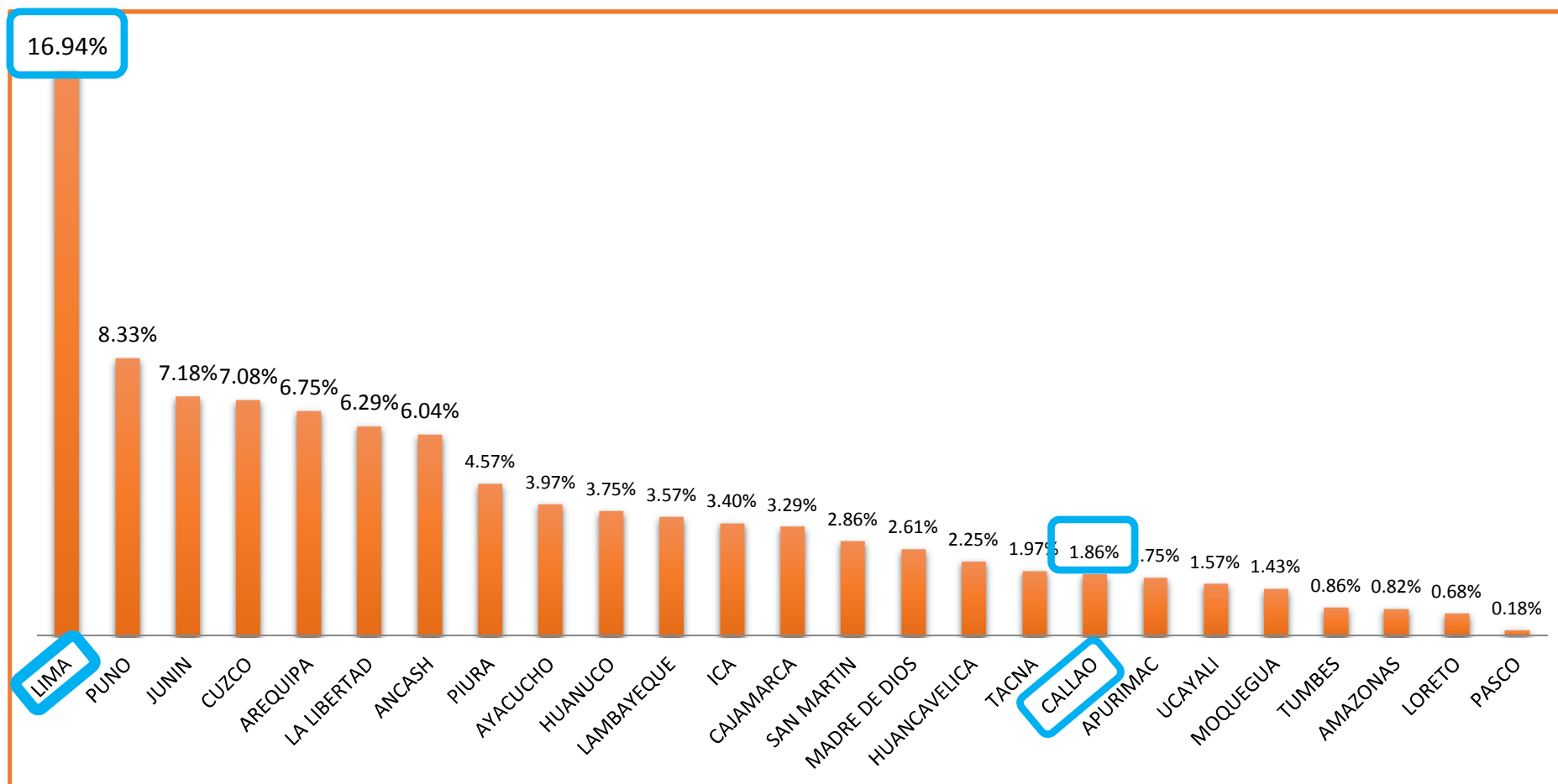

FUENTE: REGPOL

ELABORACION: Secretaria Técnica del Consejo Nacional de Seguridad Vial





## HERIDOS EN ACCIDENTES DE TRÁNSITO POR DEPARTAMENTO EN EL AÑO 2014

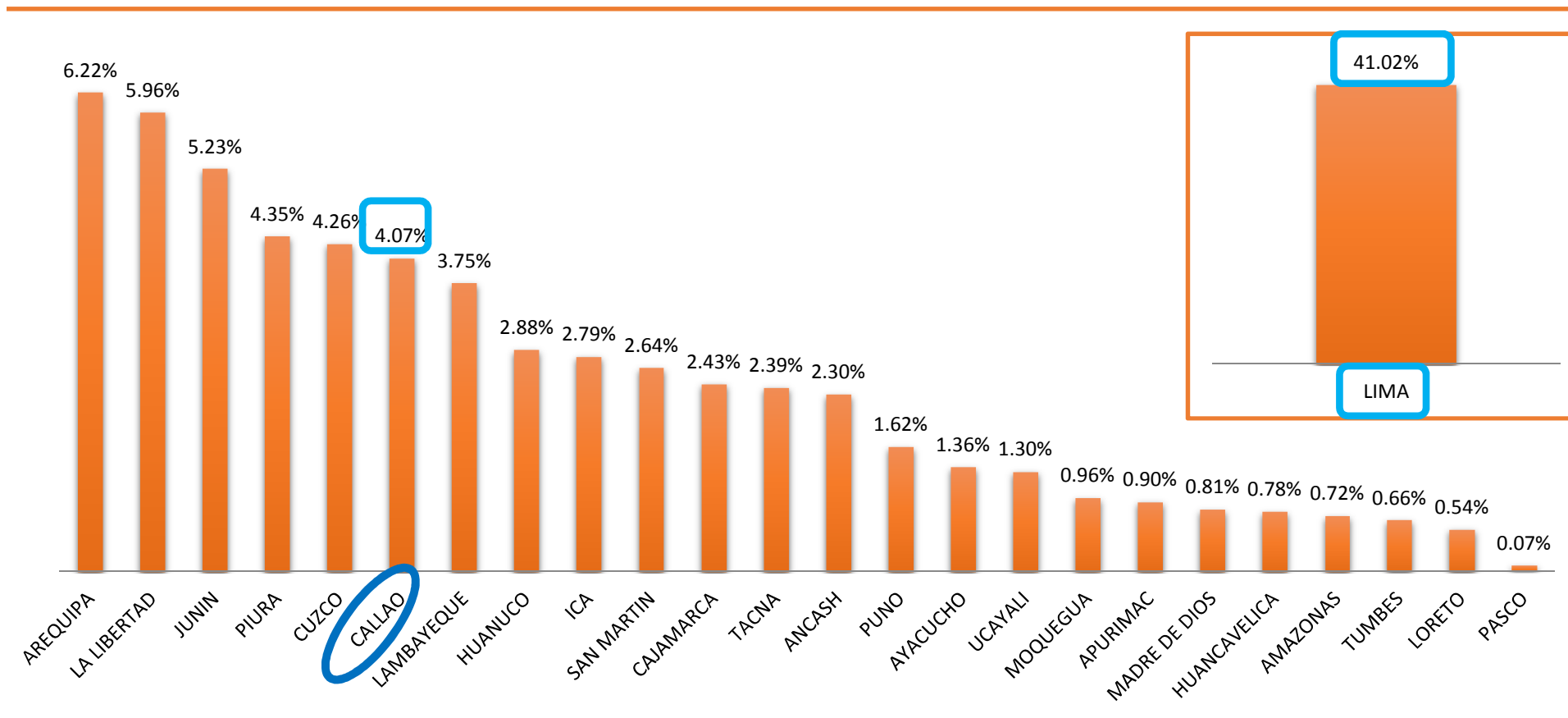

FUENTE: REGPOL

ELABORACION: Secretaria Técnica del Consejo Nacional de Seguridad Vial





## PARQUE AUTOMOTOR NACIONAL 1990 - 2014

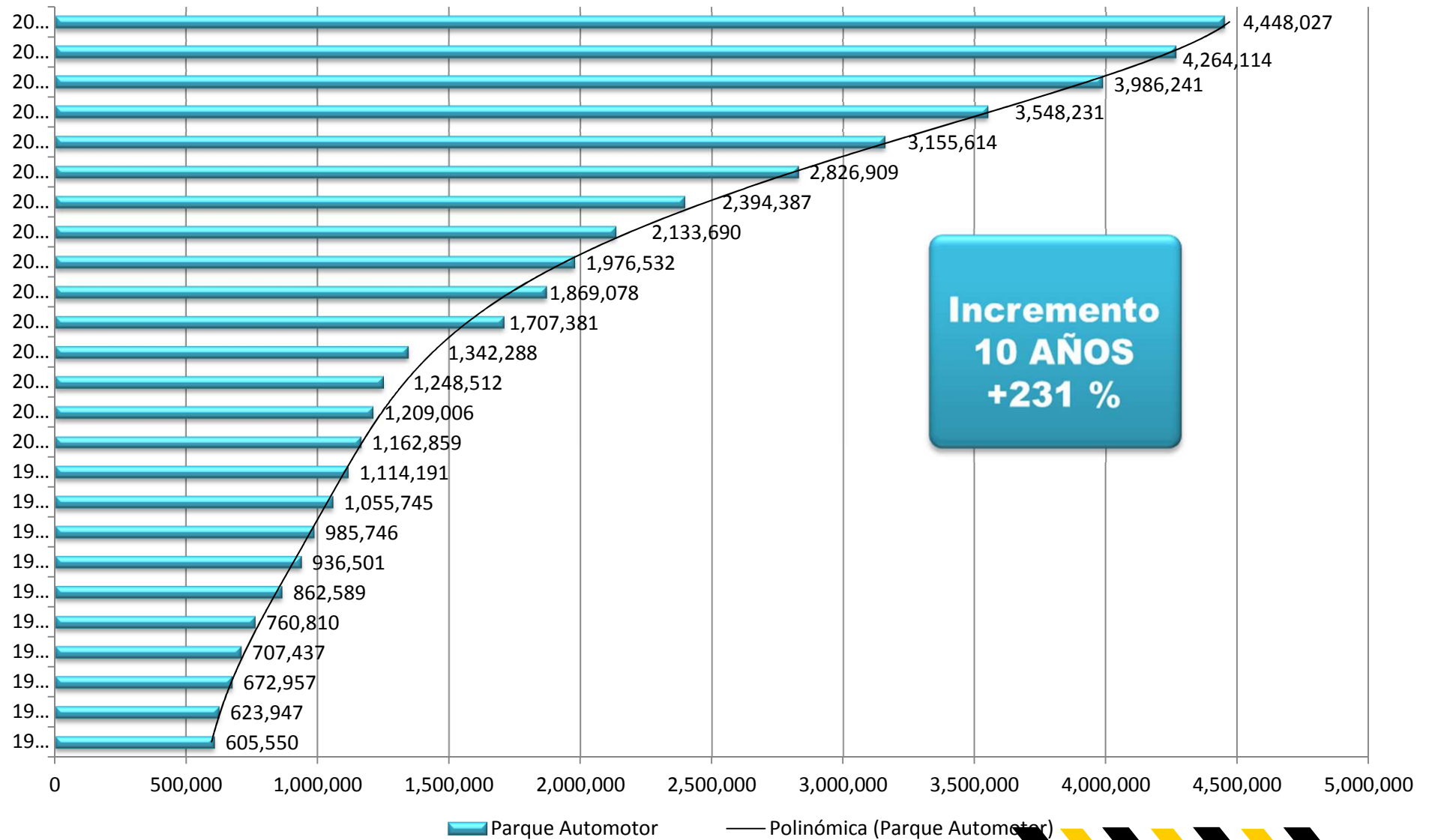

Fuente: SUNARP

Elaboración: MTC – Secretaría Técnica del Consejo Nacional de Seguridad Vial.





# REGLAMENTO NACIONAL DE TRÁNSITO – CÓDIGO DE TRÁNSITO







# SANCIONES ADMINISTRATIVAS

Muy Graves: 12%,  
18%, 24%, 50% y  
100%

Graves: 8%

Leves: 4%

SANCIONES

MULTA

SUSPENSIÓN DE  
LA LICENCIA  
DE CONDUCIR

CANCELACIÓN E  
INHABILITACIÓN

SANCIONES NO  
PECUNIARIAS  
DIRECTAS

M.1

M.2

M.3

M.4

M.5

M.32

M.37

M.38

M.39





# ACUMULACIÓN DE INFRACCIONES

Reincidencia	Puntaje	Sanción
1ra vez	100	Suspensión de la licencia de conducir por 6 meses
2da vez	100	Suspensión de la licencia de conducir por 1 año
3ra vez	100	Cancelación de la licencia de conducir e inhabilitación definitiva del conductor





## Sanciones pecuniarias a conductores

Calificación de la Sanción	% de una UIT	en soles	Dentro de 5 días 17%	Antes de la Notificación 33%
Muy Graves	100% (*)	3950		
	50% (*)	1975		
	24% (*)	948		
	18% (*)	711		
	12% (*)	474	80.58	156.42
Graves	8% (*)	316	53.72	104.28
Leves	4% (*)	158	26.86	52.14

(\*) No tiene descuento: M1, M2, M3, M4, M5, M6, M7, M8, M9, M12, M16, M17, M20, M21, M23, M28, M29, M31 y M32.

**Tampoco conductores de vehículos de transporte público**



## Intersección

Área común de calzadas que se cruzan o convergen.

Art. 161 y 164  
No semaforizadas

G-37  
S/ 316

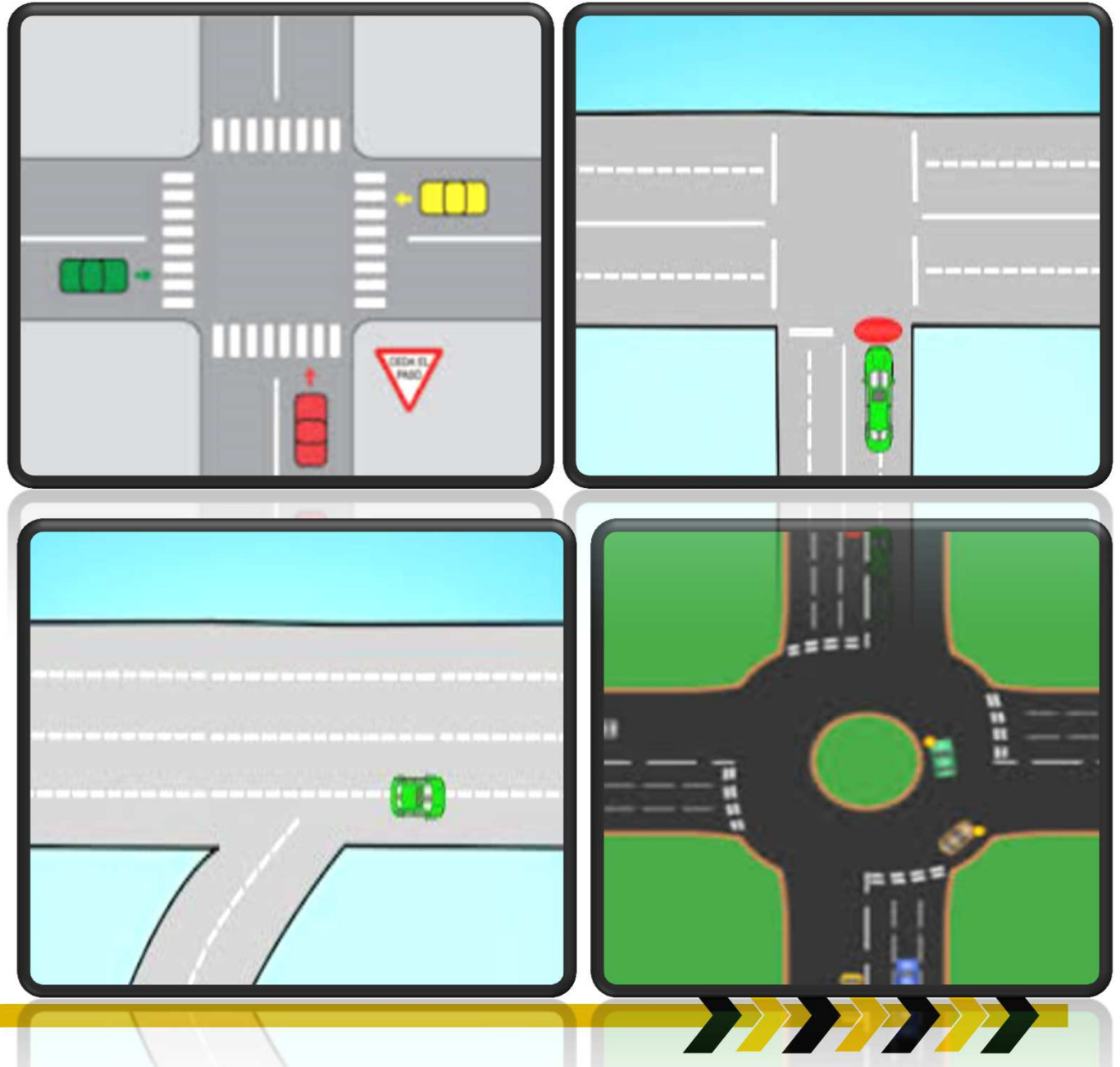



Artículo 64°.- El peatón tiene derecho de paso en las intersecciones semaforizadas o controladas por la PNP.



G-4 S/ 316





## Artículo 85.- Uso del cinturón de seguridad.



G-28

S/. 316



## Artículo 86.- Gobierno del volante.



G-18  
S/. 316





# ELEMENTOS DISTRACTORES EN LA VIA





## Artículo 87.- Uso de teléfono celular.



G-18  
S/. 316





- Artículo 88.- Prohibición del consumo de bebidas alcohólicas.



M-1  
S/. 3950 Cancelación definitiva de la  
LC.

M-2  
S/. 1975 Suspensión de la LC x 3  
años.





## MODIFICACIONES AL CODIGO PENAL LEY 29439

### **HOMICIDIO CULPOSO (Artículo 111º) .-**

**El que por culpa ocasiona la muerte de otra persona.**

**La P.P.L será no menor de 4 años ni mayor de 8 años e inhabilitación, según corresponda, si la muerte se comete utilizando vehículo motorizado, estando el agente:**

- Bajo el efecto de drogas tóxicas, estupefacientes, sustancias psicotrópicas o sintéticas, o;**
- Con presencia de alcohol en la sangre en proporción mayor de:
  - 1. 0.5 gramos-litro, en el caso de transporte particular, o mayor de;**
  - 2. 0.25 gramos-litro en el caso de transporte público de pasajeros, mercancías o carga en general.****
- Inobservancia de las reglas técnicas de tránsito.**



## **LESIONES CULPOSAS (Art. 124 del Código Penal):** **El que por culpa causa a otro daño en el cuerpo o en la salud.**

**La pena privativa de la libertad será no menor de 4 ni mayor de 6 años e inhabilitación, según corresponda, si la lesión se comete utilizando vehículo motorizado, estando el agente:**

- Bajo el efecto de drogas tóxicas, estupefacientes, sustancias psicotrópicas o sintéticas, ó;**
- Con presencia de alcohol en la sangre en proporción mayor de:  
1.-0.5 gramos-litro, en el caso de transporte particular, o mayor de;  
2.-0.25 gramos-litro en el caso de transporte público de pasajeros, mercancías o carga en general.**
- Inobservancia de las reglas técnicas de tránsito.**





## Art. 274 del Código Penal: Conducción de Estado de Ebriedad o Drogadicción



**El que encontrándose en estado de ebriedad, con presencia de alcohol en la sangre en proporción mayor de 0.5 g/l, o bajo el efecto de drogas tóxicas, estupefacientes, sustancias psicotrópicas o sintéticas, conduce, opera o maniobra vehículo motorizado, será reprimido con pena privativa de la libertad no menor de 6 meses ni mayor de 2 años o con prestación de servicios comunitarios de 52 a 104 jornadas e inhabilitación.**

### **AGRAVANTE**

**-Si presta servicios de transporte público de pasajeros, mercancías o carga en general → 0.25g/l → pena → 1-3 años e inhabilitación.**





## Artículo 91.- Documentación requerida.

**G-58**  
**S/. 316**  
**R.V**

**G-58**  
**S/. 316**  
**R.V**

**G-58**  
**S/. 316**  
**R.V**



**M-27**  
**s/. 1975**  
**I. V**



**G-25**  
**S/. 316**  
**R.V**

**M-28**  
**S/. 474**  
**R.V**

Si se trata de un vehículo especial o que circula en servicio especial, llevará además, el permiso de circulación correspondiente y permiso de lunas polarizados.



M-10  
S/. 474



## Artículo 109.- Prohibición de conducción por menor de edad.



No se permitirá la conducción de un vehículo automotor a un menor de edad.

M-8  
S/. 948  
60 puntos  
R.V



## LÍMITES MÁXIMOS DE VELOCIDAD - ART. 162

**M-20**  
**S/ 711**

Cuando no existan los riesgos y peligros presentes los límites máximos de velocidad son los siguientes:

En zona urbana:

En carreteras:

En calles y jirones 40 km/h

Automóviles, camionetas, motos 100 km/h

En avenidas 60 km/h

Vehículos de Transporte de pasajeros 90 km/h

En vías expresas 80 km/h

Vehículos de Carga 80 km/h

En zona escolar 30 km/h

Vehículos de Mercancías peligrosas 70 km/h

En zona de hospital  
30 km/h

Vehículos de transporte de escolares 70 km/h

En caminos rurales: 60 km/h







Transportar cargas sin dispositivos de seguridad o sujeción.



M:36  
S/ 474  
R.V



G- 33  
S/. 316  
R.V





Utilizar carril derecho



G-8  
S/. 316



G:33 – S/ 316 -R.V







Autoridades que no predicán con el ejemplo o  
abusan de su poder.

















## Vulnerabilidad del peatón



Sistema de protección del vehículo:

Carrocería

Airbags

Cinturón de  
seguridad

Frenos

Dirección

Neumáticos

Iluminación

Parachoques



¿Cuál es su sistema de  
protección del peatón?









**Identificar las  
falencias en el  
sistema educativo  
nacional.**

**Mejoras en el  
Diseño Curricular  
Nacional**

**Etapas para el  
desarrollo de la  
educación vial en  
el Perú**

**Desarrollo de  
material  
pedagógico de  
formación de  
docentes.**

**Capacitaciones a  
docentes**

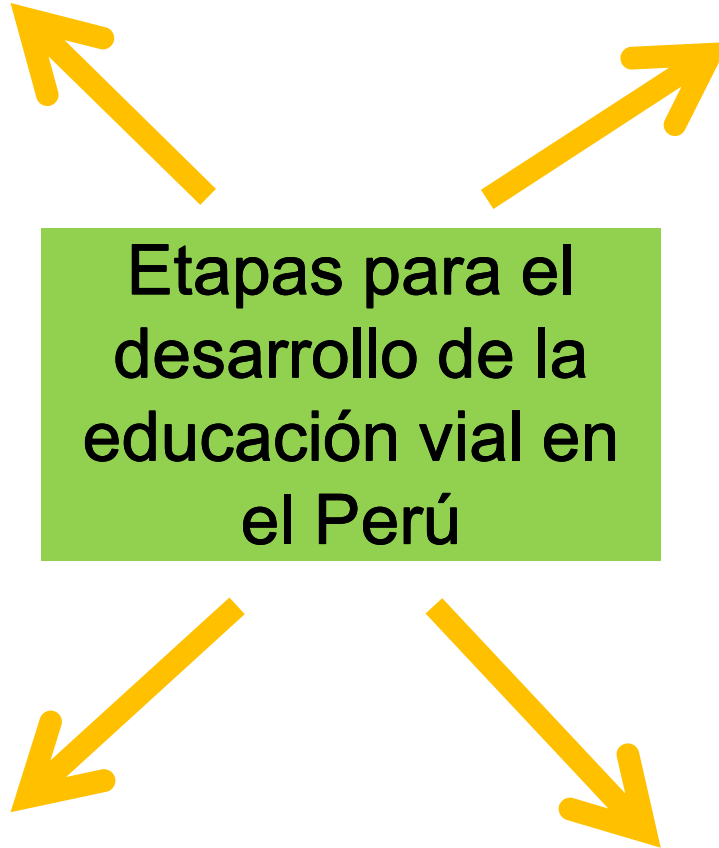



Estrategia N° 01.-  
Implementación de un  
Programa de Educación  
en Seguridad Vial a través  
del MINEDU

Para la generación de una  
cultura de respeto por las  
normas viales.

Formación

Formación

Formación





# Guías de Educación en Seguridad Vial para Profesores y Tutores de primaria y secundaria

Aprobados con  
R.M N° 374-  
2008-ED

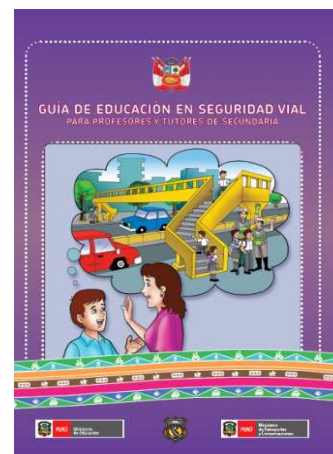
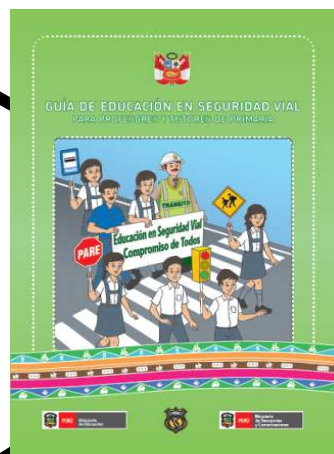

Se  
implementaran  
en las DREs,  
UGELs e II.EE

Se convierte en  
textos de uso  
pedagógico

Las DREs y  
UGELs expedirán  
directivas  
complementarias







# Material Pedagógico elaborado por el CNSV:

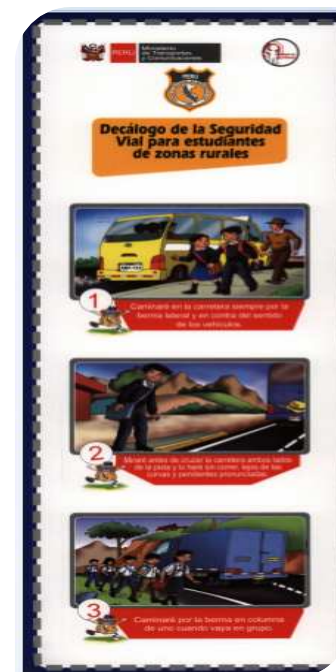
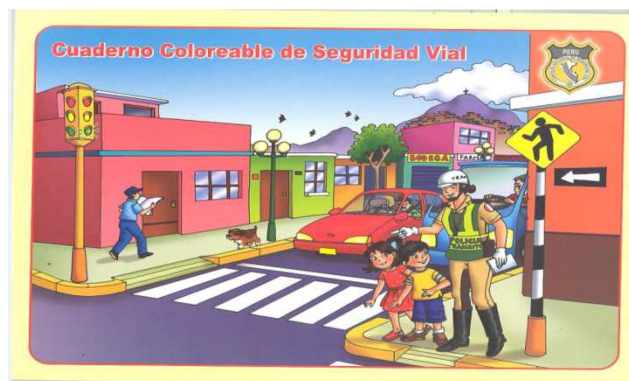
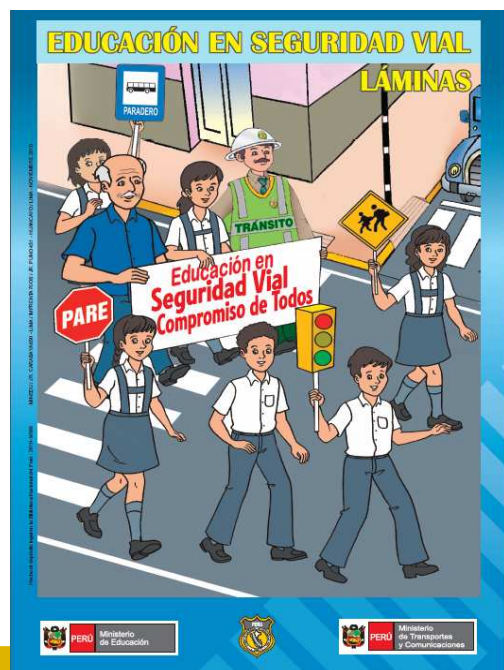
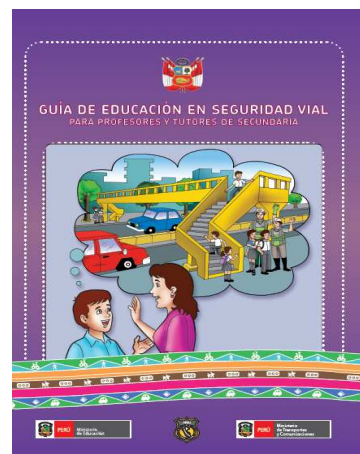
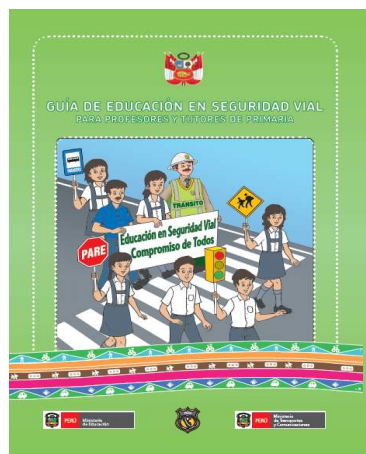
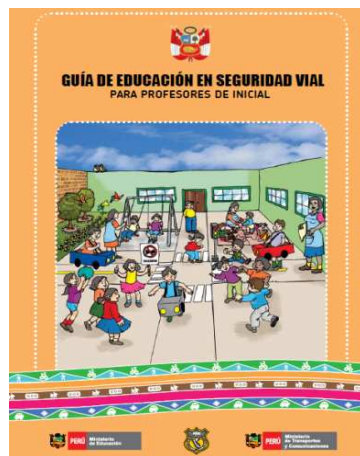





## Señales de tránsito:

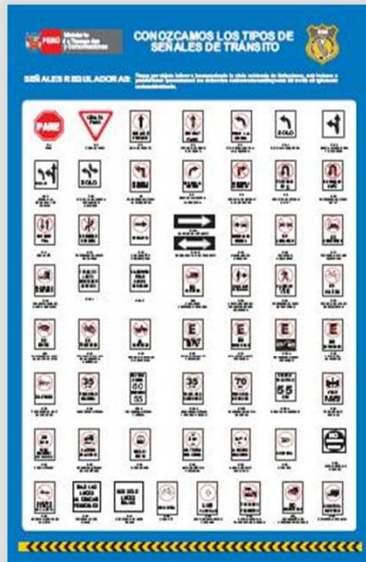

## Cuentos infantiles :



## Audiovisuales :





# Diseño Curricular Nacional de la Educación Básica Regular

Aprobados con  
R.M N° 440-2008-  
ED

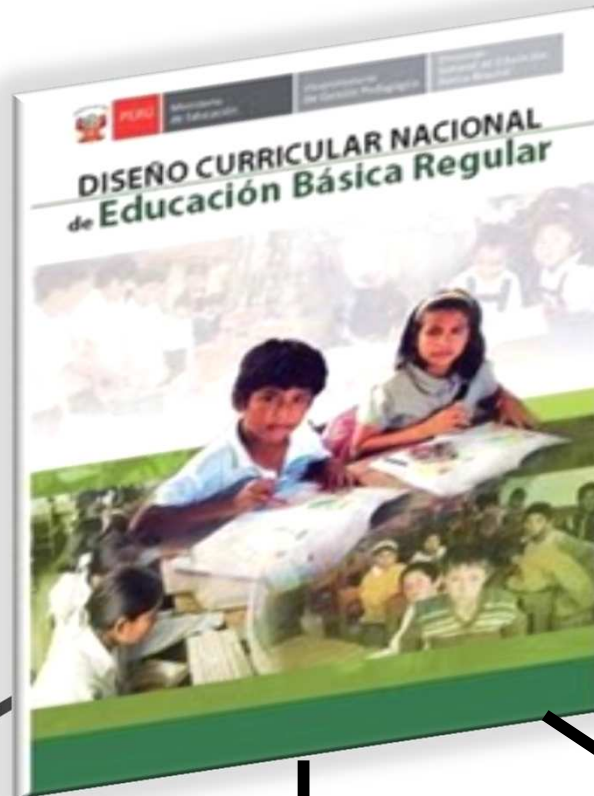

El DCN –EBR  
rige en todo el  
territorio nacional

Es un documento  
normativo y  
contiene  
aprendizajes que  
debe desarrollar  
los estudiantes

Incorpora en  
primaria en el área  
curricular de  
Personal Social

En secundaria  
en el área  
curricular de  
Formación  
Ciudadana y  
Cívica



Niveles	Educación Inicial				Educación Primaria						Educación Secundaria				
Ciclos	I	II			III	IV	V		VI	VII					
AREAS CURRICULARES	Años				Grados										
	0 a 2	3	4	5	1º	2º	3º	4º	5º	6º	1º	2º	3º	4º	5º
	Relación consigo mismo, Comunicación Relación con el medio natural y social	Matemática			Matemática						Matemática				
		Comunicación			Comunicación						Comunicación				
					Arte						Inglés				
											Arte				
		PERSONAL SOCIAL			PERSONAL SOCIAL						Historia, Geografía y Economía				
											FORMACION CIUDADANA Y CÍVICA				
											Persona, Familia y Relaciones Humanas				
											Educación Física				
											Educación Religiosa				
		Ciencia y Ambiente			Ciencia y Ambiente						Ciencia Tecnología y Ambiente				
	Educación para el Trabajo														
	TUTORÍA Y ORIENTACIÓN EDUCATIVA														





# Educación Vial en las Áreas Curriculares

## PERSONAL SOCIAL

- 1er. grado** Normas y señales de tránsito.
- 2do. grado** Pbmas. que afectan a la comunidad. Medios de transporte. Prevención de accidentes Señales de tránsito.
- 3er. grado** Normas y reglas de tránsito a la localidad
- 4to. grado** Der. De las personas c/necesidades especiales.
- 5to. grado** Normas de circulación peatonal en carreteras. Acciones de prevención.
- 6to. grado** Medidas de seguridad en vía pública y acciones de 1º auxilios

## FORMACION CIUDADANA Y CÍVICA

- 1er. grado** Educación en seguridad vial. Importancia de la educación vial.
- 2do. grado** Factores causantes de accidentes. Policía Nac. de Tránsito. Reglamento Nacional de Tránsito.
- 3er. grado** Medios y Medias de Seguridad. Seguro Obligatorio de Accidentes de Tránsito.
- 4to. grado** Dispositivos de control de Tránsito. Las señales. El semáforo.
- 5to. grado** Derecho de los peatones. Derechos de los peatones c/discapacidad.



PROMOVRIENDO LA EDUCACIÓN VIAL  
EN NUESTRA I.E. N° 6068

SEGURIDAD  
VIAL ES...

¡BASTA DE  
ACCIDENTES!

SEÑALES  
DE  
TRÁNSITO

EDUCACIÓN  
VIAL ES...

¿SABÍAS QUÉ?

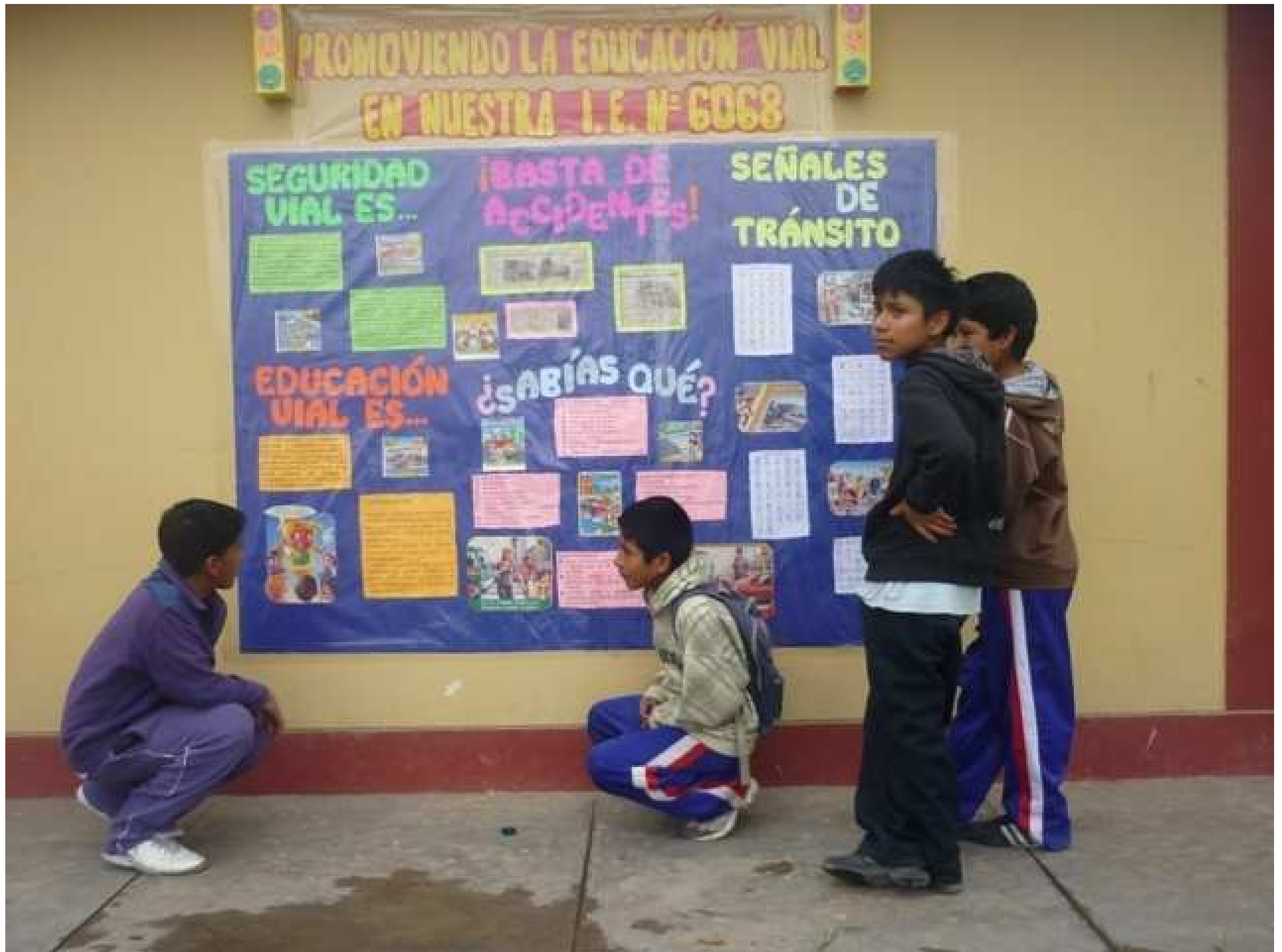













**Estamos trabajando por la Seguridad Vial**

**[afloresh@mtc.gob.pe](mailto:afloresh@mtc.gob.pe)**

**Calle Los Tucanes N° 136 - telf. 253-5143**

**Celular: 940211403 - San Isidro.**

