



PERÚ

Ministerio
de Vivienda, Construcción
y Saneamiento

Viceministerio de
Vivienda y Urbanismo

Programa Nuestras
Ciudades

“Aplicativo”

Abril, 2012

El usuario y clave serán entregado a cada **ALCALDE** hasta fines del mes de mayo.





MINISTERIO DE ECONOMIA Y FINANZAS

Plan de Incentivos a la Mejora de la Gestión y Modernización Municipal del Año 2012

Inicio de Sesión

Usuario:

Clave:

 **Iniciar Sesión**

Ministerio de Economía y Finanzas - Dirección General de Presupuesto Público
Desarrollado por la Oficina General de Tecnologías de la Información
2012 - Versión 1.0 - R2012.03.27

LOADING...





MINISTERIO DE ECONOMIA Y FINANZAS

Plan de Incentivos a la Mejora de la Gestión y Modernización Municipal del Año 2012

Registro de Información del Coordinador de la Municipalidad

Municipalidad:	<input type="text"/>
Dirección de la Municipalidad:	<input type="text"/>
Número de Teléfono Fijo de la Municipalidad:	<input type="text"/>
Apellidos y Nombres del Alcalde:	<input type="text"/>
Correo electrónico del Alcalde:	<input type="text"/>
Apellidos y Nombres del Coordinador:	<input type="text"/>
Correo electrónico del Coordinador:	<input type="text"/>
Número de Teléfono Móvil del Coordinador:	<input type="text"/>
Cargo del Coordinador:	<input type="text"/>
Número de Resolución:	<input type="text"/>

[← Regresar](#)[Registrar](#)

Para Municipalidades Tipo: A, B.





MINISTERIO DE ECONOMIA Y FINANZAS

Plan de Incentivos a la Mejora de la Gestión y Modernización Municipal del Año 2012

Presentación de Formatos

Municipalidad:

META ELABORACION DE UN ESTUDIO TECNICO DE ANALISIS DE PELIGRO Y VULNERABILIDADES DE UN SECTOR CRITICO DE RIESGO DE DESASTRE URBANO IDENTIFICADO EN EL DISTRITO EN MATERIA DE VIVIENDA, CONSTRUCCION Y SANEAMIENTO

[Manual Usuario](#) [Cerrar Sesión](#)

Anexo N° 01 : Ficha Técnica Resumen

Sección 01: Ambito de Intervención

Sección 02: Caracterización Físico Natural

Sección 03: Condiciones Urbano Ambientales

Sección 04: Servicio Básicos y Sistema Vial

Sección 05: Vivienda y Equipamiento Urbano

Sección 06: Problemas Ambientales

Sección 07: Identificación de Peligros

Sección 08: Condiciones de Vulnerabilidad

Sección 09: Resiliencia

Anexo N° 02: Esquema de Contenidos

Informe técnico de análisis de peligro y vulnerabilidad de un sector crítico de riesgo de desastre urbano

Anexo Pasos Generales

Pasos generales a considerar para el cumplimiento de la meta

[Tablero de Control](#)

Ministerio de Economía y Finanzas - Dirección General de Presupuesto Público
Desarrollado por la Oficina General de Tecnologías de la Información
2012 - Versión 1.0 - R2012.03.27

LOADING... 

Para Municipalidad 500 o más viviendas urbanas





MINISTERIO DE ECONOMIA Y FINANZAS

Plan de Incentivos a la Mejora de la Gestión y Modernización Municipal del Año 2012

Presentación de Formatos

Municipalidad:

META ELABORACION DE UN ESTUDIO TECNICO DE ANALISIS DE PELIGRO Y VULNERABILIDADES DE UN SECTOR CRITICO DE RIESGO DE DESASTRE URBANO IDENTIFICADO EN EL DISTRITO EN MATERIA DE VIVIENDA, CONSTRUCCION Y SANEAMIENTO

[Manual Usuario](#) [Cerrar Sesión](#)

Anexo N° 01 : Ficha Técnica Resumen

Sección 01: Ambito de Intervención	Sección 06: Problemas Ambientales
Sección 02: Caracterización Físico Natural	Sección 07: Identificación de Peligros
Sección 03: Condiciones Urbano Ambientales	Sección 08: Condiciones de Vulnerabilidad
Sección 04: Servicio Básicos y Sistema Vial	Sección 09: Resiliencia
Sección 05: Vivienda y Equipamiento Urbano	

Anexo N° 02: Analisis de Gestión

Sección 01: Analizar la incorporación de la gestión de riesgo en instrumentos técnicos, de gestión y normativos vigentes, relacionados a la planificación del territorio, desarrollo urbano y desarrollo local

Sección 02: Analizar el presupuesto municipal asignado en los tres últimos años para la ejecución de medidas de prevención y mitigación de tipo estructural y no estructural

Sección 03: Analizar el nivel de organización de la municipalidad, para prevenir y mitigar riesgo de desastre, atender y dar respuesta a desastres

Anexo N° 03 : Esquema de Contenidos

Informe técnico de análisis de peligro y vulnerabilidad de un sector crítico de riesgo de desastre urbano

Anexo Pasos Generales

Pasos generales a considerar para el cumplimiento de la meta

[Tablero de Control](#)

Ministerio de Economía y Finanzas - Dirección General de Presupuesto Público
Desarrollado por la Oficina General de Tecnologías de la Información
2012 - Versión 1.0 - R2012.03.27

LOADING...

MINISTERIO DE ECONOMIA Y FINANZAS

Plan de Incentivos a la Mejora de la Gestión y Modernización Municipal del Año 2012

Presentación de Formatos

Municipalidad:

META Elaboracion de un estudio tecnico de Analisis de Peligro y Vulnerabilidades de un sector critico de riesgo de Desastre Urbano identificado en el distrito en materia de Vivienda, Construccion y Saneamiento

ANEXO N° 01 : FICHA TECNICA RESUMEN

SECCION 01: AMBITO DE INTERVENCION

(Completar información según estudio realizado)

Ubicación Geografica	Actividad económica
Departamento: <input type="text" value="::Seleccione Departamento::"/>	<input type="checkbox"/> Agricultura, Ganadería, Caza y Silvicultura
Provincia: <input type="text" value="::Seleccione Provincia::"/>	<input type="checkbox"/> Pesca
Distrito: <input type="text" value="::Seleccione Distrito::"/>	<input type="checkbox"/> Explotación de Minas y Canteras
Sector Critico Elegido: <input type="text"/>	<input type="checkbox"/> Industrias Manufactureras
Latitud: <input type="text"/>	<input type="checkbox"/> Suministro de Electricidad, Gas y agua
Longitud: <input type="text"/>	<input type="checkbox"/> Construcción
UTM: <input type="text"/>	<input type="checkbox"/> Venta, mantenimiento y repuestos de vehiculos autom. y motoc.
Datos generales	
Limites: <input type="text"/>	
Altitud: <input type="text"/>	
Extensión (Has): <input type="text"/>	
Población (hab): <input type="text"/>	
Categoría: <input type="text" value="::Seleccione Categoría::"/>	
<input type="checkbox"/> Comercio por mayor	
<input type="checkbox"/> Comercio por menor	
<input type="checkbox"/> Hoteles y restaurantes	
<input type="checkbox"/> Transporte, almacenamiento y comunicaciones	
<input type="checkbox"/> Intermediación Financiera	
<input type="checkbox"/> Actividades Inmobiliarias, Empresariales y Alquileres	
<input type="checkbox"/> Administración Pública y Defensa: Planes de Seguridad Social de Afiliaci...	
<input type="checkbox"/> Enseñanza	
<input type="checkbox"/> Servicios sociales y de salud	
<input type="checkbox"/> Otras actividades de servicio común, sociales y personales	
<input type="checkbox"/> Hogares privados y servicios domésticos	
<input type="checkbox"/> Organizaciones y órganos Extraterritoriales	
<input type="checkbox"/> Actividad económica no especificada	

Ministerio de Economía y Finanzas - Dirección General de Presupuesto Público

Desarrollado por la Oficina General de Tecnologías de la Información

2012 - Versión 1.0 - R2012.03.27

LOADING...

1. Si se hace el grabado preliminar, se podrá seguir llenado o corrigiendo.

2. Después de totalmente llenado y que este seguro de las respuestas se hace el grabado final.

IMPORTANTE:
Una vez realizado el grabado final no se pueden cambiar las respuestas.

Se deberá hacer el grabado final en cada ficha.



MINISTERIO DE ECONOMIA Y FINANZAS

Plan de Incentivos a la Mejora de la Gestión y Modernización Municipal del Año 2012

Presentación de Formatos

Municipalidad:

META Elaboracion de un estudio tecnico de Analisis de Peligro y Vulnerabilidades de un sector critico de riesgo de Desastre Urbano identificado en el distrito en materia de Vivienda, Construccion y Saneamiento

ANEXO N° 01 : FICHA TECNICA RESUMEN

SECCION 02: CARACTERIZACION FISICO NATURAL

(Marque con un aspa y completar)

<p>Tipo de suelo</p> <p><input type="checkbox"/> Grava</p> <p><input type="checkbox"/> Arena</p> <p><input type="checkbox"/> Limo</p> <p><input type="checkbox"/> Arcilla</p> <p><input type="checkbox"/> Limo o arcilla orgánica</p> <p><input type="checkbox"/> Turba</p> <p><input type="checkbox"/> Suelos altamente orgánicos</p> <p><input type="checkbox"/> Otros</p> <p><input type="text"/></p>	<p>Relieve</p> <p><input type="checkbox"/> Plano</p> <p><input type="checkbox"/> Ligeramente ondulado</p> <p><input type="checkbox"/> Moderadamente ondulado</p> <p><input type="checkbox"/> Ondulado</p> <p><input type="checkbox"/> Accidentado</p> <p><input type="checkbox"/> Abrupto</p> <p><input type="checkbox"/> Empinado</p> <p><input type="checkbox"/> Otros</p> <p><input type="text"/></p>	<p>Geomorfología</p> <p><input type="checkbox"/> Valle</p> <p><input type="checkbox"/> Pampas</p> <p><input type="checkbox"/> Tablazos</p> <p><input type="checkbox"/> Montañas</p> <p><input type="checkbox"/> Estero</p> <p><input type="checkbox"/> Depresiones</p> <p><input type="checkbox"/> Lomas</p> <p><input type="checkbox"/> Planicie</p> <p><input type="checkbox"/> Terrazas</p> <p><input type="checkbox"/> Meseta</p> <p><input type="checkbox"/> Torrentera</p> <p><input type="checkbox"/> Colinas</p> <p><input type="checkbox"/> Ladera</p> <p><input type="checkbox"/> Cerro</p> <p><input type="checkbox"/> Otros</p> <p><input type="text"/></p>
<p>Hidrografía</p> <p><input type="checkbox"/> Rio</p> <p><input type="checkbox"/> Quebrada</p> <p><input type="checkbox"/> Lagunas</p> <p><input type="checkbox"/> Ojos de agua</p> <p><input type="checkbox"/> Humedales</p> <p><input type="checkbox"/> Puquiales</p> <p><input type="checkbox"/> Otros</p> <p><input type="text"/></p>	<p>Pendiente</p> <p><input type="checkbox"/> 0 a 2 %</p> <p><input type="checkbox"/> 2 a 4%</p> <p><input type="checkbox"/> 4 a 8%</p> <p><input type="checkbox"/> 8 16%</p> <p><input type="checkbox"/> 16 35%</p> <p><input type="checkbox"/> 35 55%</p> <p><input type="checkbox"/> Más de 55%</p> <p><input type="checkbox"/> Otros</p> <p><input type="text"/></p>	
<p>Geología</p> <p>Formación:</p> <p><input type="text"/></p> <p>Grupo:</p> <p><input type="text"/></p> <p>Miembro:</p> <p><input type="text"/></p> <p>Capa:</p> <p><input type="text"/></p>	<p>Geotectónica</p> <p><input type="checkbox"/> Falla mayor</p> <p><input type="checkbox"/> Falla conjugada</p> <p><input type="checkbox"/> Falla probable</p> <p><input type="checkbox"/> Falla normal</p> <p><input type="checkbox"/> Falla inversa</p> <p><input type="checkbox"/> Falla transcurrente</p> <p><input type="checkbox"/> Otros</p> <p><input type="text"/></p>	

Grabado Preliminar

Grabado Final

Cancelar

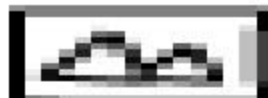

MINISTERIO DE ECONOMIA Y FINANZAS

Plan de Incentivos a la Mejora de la Gestión y Modernización Municipal del Año 2012

Presentación de Formatos

Municipalidad:

META Elaboracion de un estudio tecnico de Analisis de Peligro y Vulnerabilidades de un sector critico de riesgo de Desastre Urbano identificado en el distrito en materia de Vivienda, Construccion y Saneamiento

ANEXO N° 01 : FICHA TECNICA RESUMEN

SECCION 03: CONDICIONES URBANO AMBIENTALES

(Completar información según estudio realizado)

Uso actual

- ☐ Vivienda
- ☐ Vivienda semirustica
- ☐ Vivienda taller
- ☐ Comercio
- ☐ Industria
- ☐ Equipamiento urbano
- ☐ Otros

Tipos de asentamiento urbano

- ☐ Asentamiento humano
- ☐ Asociación de vivienda
- ☐ Urbanización
- ☐ Cooperativa
- ☐ Comunidad campesina
- ☐ Conjunto Habitacional
- ☐ Otros

Niveles de consolidación urbana

- ☐ Area consolidada
- ☐ Area en proceso de consolidación
- ☐ Area de consolidación incipiente
- ☐ Areas no consolidadas

Densidad

- ☐ Baja
- ☐ Media
- ☐ Alta



Grabado Preliminar



Grabado Final



Cancelar

Ministerio de Economía y Finanzas - Dirección General de Presupuesto Público

Desarrollado por la Oficina General de Tecnologías de la Información

2012 - Versión 1.0 - R2012.03.27

LOADING...



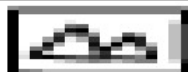

MINISTERIO DE ECONOMIA Y FINANZAS

Plan de Incentivos a la Mejora de la Gestión y Modernización Municipal del Año 2012

Presentación de Formatos

Municipalidad:

META Elaboracion de un estudio tecnico de Analisis de Peligro y Vulnerabilidades de un sector critico de riesgo de Desastre Urbano identificado en el distrito en materia de Vivienda, Construccion y Saneamiento

ANEXO Nº 01 : FICHA TECNICA RESUMEN

SECCION 04: SERVICIOS BASICOS

(Marque con un aspa según corresponda)

Agua

- ☐ Red pública dentro de la vivienda
- ☐ Red pública fuera de la vivienda
- ☐ Pilón de uso público
- ☐ Camión-cisterna u otro similar
- ☐ Pozo
- ☐ Río, acequia, manantial
- ☐ Otros

Frecuencia

- ☐ Diario
- ☐ Interdiario
- ☐ Dos días a la semana
- ☐ Más de dos días a la semana
- ☐ Menos de tres horas diarias
- ☐ Más de tres horas diarias
- ☐ Otros

Desagüe (Abastecimiento)

- ☐ Red pública de desagüe dentro de la vivienda
- ☐ Red pública de desagüe fuera de la vivienda
- ☐ Pozo séptico
- ☐ Pozo ciego o negro / letrina
- ☐ Río, acequia o canal
- ☐ Otros

Energía

- ☐ Con alumbrado publico
- ☐ Sin alumbrado publico
- ☐ Sin dotación de energía
- ☐ Otros

SISTEMA VIAL

(Marque con un aspa según corresponda)

Categoría

- ☐ Vías nacionales y expresas
- ☐ Vías arteriales
- ☐ Vías colectoras interdistritales
- ☐ Vía colectora distrital
- ☐ Vías locales
- ☐ Otros

Estado de conservación

- ☐ Asfaltado
- ☐ Sin asfaltar
- ☐ Otros

☒ Grabado Preliminar

☐ Grabado Final

☐ Cancelar





|X| Q

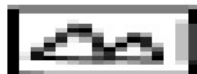

MINISTERIO DE ECONOMIA Y FINANZAS

Plan de Incentivos a la Mejora de la Gestión y Modernización Municipal del Año 2012

Presentación de Formatos

Municipalidad:

META Elaboracion de un estudio tecnico de Analisis de Peligro y Vulnerabilidades de un sector critico de riesgo de Desastre Urbano identificado en el distrito en materia de Vivienda, Construccion y Saneamiento

ANEXO N° 01 : FICHA TECNICA RESUMEN

SECCION 05: VIVIENDA

(Marque con un aspa según corresponda)

Material Predominante

- ☐ Ladrillo
- ☐ Tapial
- ☐ Esteras
- ☐ Cartón
- ☐ Quincha
- ☐ Bambú
- ☐ Adobe
- ☐ Piedra
- ☐ Madera
- ☐ Sillar
- ☐ Otros

Pisos

- ☐ Uno
- ☐ Dos
- ☐ Tres
- ☐ Cuatro
- ☐ Cinco
- ☐ Otros

Antigüedad

- ☐ 1 año
- ☐ 2-3 años
- ☐ 3-5 años
- ☐ 5-10 años
- ☐ 10-15 años
- ☐ Más de 15 años
- ☐ Otros

Tenencia

- ☐ Propia
- ☐ Alquilada

Título de propiedad

- ☐ Con título
- ☐ Sin título

EQUIPAMIENTO URBANO

Educación

- ☐ Inicial
- ☐ Primaria
- ☐ Secundaria
- ☐ Tecnológica
- ☐ Universitaria
- ☐ Especializada
- ☐ Otros

Salud

- ☐ Puesto de salud
- ☐ Centro de salud
- ☐ Hospital de apoyo
- ☐ Hospital especializado
- ☐ Otros

Recreativo

- ☐ Plaza
- ☐ Parque zonales
- ☐ Parques
- ☐ Campo multideportivos
- ☐ Estadio/coliseo
- ☐ Otros

☒ Grabado Preliminar

☐ Grabado Final

☐ Cancelar





MINISTERIO DE ECONOMIA Y FINANZAS

Plan de Incentivos a la Mejora de la Gestión y Modernización Municipal del Año 2012

Presentación de Formatos

Municipalidad:

META Elaboracion de un estudio tecnico de Analisis de Peligro y Vulnerabilidades de un sector critico de riesgo de Desastre Urbano identificado en el distrito en materia de Vivienda, Construccion y Saneamiento

ANEXO N° 01 : FICHA TECNICA RESUMEN

SECCION 06: PROBLEMAS AMBIENTALES

PRINCIPALES FUENTES GENERADORAS

Contaminación atmosférica

Contaminación del suelo

Contaminación del agua para consumo humano

Perdida de ecosistemas naturales

Perdida de áreas agrícolas

Deterioro de zonas arqueológicas

Déficit de servicios básicos

Déficit de áreas verdes

Residuos sólidos



Grabado Preliminar



Grabado Final



Cancelar

Ministerio de Economía y Finanzas - Dirección General de Presupuesto Público

Desarrollado por la Oficina General de Tecnologías de la Información

2012 - Versión 1.0 - R2012.03.27

LOADING...





MINISTERIO DE ECONOMIA Y FINANZAS

Plan de Incentivos a la Mejora de la Gestión y Modernización Municipal del Año 2012

Presentación de Formatos

Municipalidad:

META Elaboracion de un estudio tecnico de Analisis de Peligro y Vulnerabilidades de un sector critico de riesgo de Desastre Urbano identificado en el distrito en materia de Vivienda, Construccion y Saneamiento

ANEXO N° 01 : FICHA TECNICA RESUMEN

SECCION 07: IDENTIFICACION DE PELIGROS



MUY IMPORTANTE: Por favor lea las siguientes instrucciones:

- Ingrese los datos de cada peligro haciendo clic en el nombre del Peligro, por ejemplo: Sismos, Maremotos, Tsunamis, etc.
- Al presionar el botón "Grabado Preliminar" el sistema guardara los datos ingresados.
- Usted puede Modificar los datos de cada peligro siempre y cuando no haya presionado el botón "Grabado Final"
- Cuando usted considere haber completado la Sección 07 presione el botón "Grabado Final" para cerrar la sección.
- Luego de presionar el botón "Grabado Final" **USTED NO PODRA REALIZAR NINGUN CAMBIO.**

	GENERADOS POR PROCESOS EN EL INTERIOR DE LA TIERRA	Frecuencia				Alcance				Magnitud			Nivel			
		Diario	Semestral	Anual	Otro	100 a 500m	500 a 1km	>1Km	>Has	Bajo	Medio	Alto	Bajo	Medio	Alto	Muy alto
PELIGROS DE ORIGEN NATURAL	Sismos															
	Maremotos															
	Tsunamis															
	Actividad volcánica									X						
	GENERADOS POR PROCESOS EN LA SUPERFICIE DE LA TIERRA															
	Deslizamiento de tierra															
	Aludes															
	Aluviones															
	Huaicos															
	Erosión															
	Bertación															
	GENERADOS POR FENOMENOS HIDROLOGICOS, METEOROLOGICOS Y OCEANOGRAFICOS															
	Inundaciones															
	Sequías															
	Nevadas															
PELIGROS INDUCIDO POR LA ACTIVIDAD DEL HOMBRE	Tormentas															
	Heladas															
	Granizadas															
	Vientos fuertes															
	Lluvias intensas															
	ORIGEN BIOLOGICO															
	Plagas															
	Epidemias															
	INCENDIOS															
	Urbano															
	Forestales															
	Industrial															
	Explotación															
	CONTAMINACIÓN															
	Agua															
	Aire															
	Suelo															
	Radioactividad															
	ORIGEN BIOLOGICO															
	Plagas															
	Epidemias															
	ORDEN SOCIAL															
	Terrorismo															
	Pandilla															
	OTROS															
	Derrame de sustancias peligrosas															
	Deforestación															
	Desertificación															

Grabado Final

Regresar





MINISTERIO DE ECONOMIA Y FINANZAS

Plan de Incentivos a la Mejora de la Gestión y Modernización Municipal del Año 2012

ANEXO N° 01 : FICHA TECNICA RESUMEN

SECCION 07: IDENTIFICACION DE PELIGROS

GENERADOS POR PROCESOS EN EL INTERIOR DE LA TIERRA

Peligro: Actividad volcánica

Frecuencia

- ☐ Diario
- ☐ Semetral
- ☐ Anual
- ☐ Otro

Alcance

- ☐ 100 a 500m
- ☐ 500 a 1km
- ☐ >1Km
- ☐ >Has

Magnitud

- ☐ Bajo
- ☒ Medio
- ☐ Alto

Nivel

- ☐ Bajo
- ☐ Medio
- ☐ Alto
- ☐ Muy Alto



Grabado Preliminar



Cerrar

Ministerio de Economía y Finanzas - Dirección General de Presupuesto Público
Desarrollado por la Oficina General de Tecnologías de la Información
2012 - Versión 1.0 - R2012.03.27

LOADING...



IMPORTANTE:
Es el numero de casas de ladrillo, adobe, etc.. Que se encuentran en el sector crítico.

Si se hizo el **60%** del levantamiento de las viviendas en el sector critico, hay que **especificar en el informe técnico.**

MINISTERIO DE ECONOMIA Y FINANZAS

Plan de Incentivos a la Mejora de la Gestión y Modernización Municipal del Año 2012

Presentación de Formatos

Municipalidad:

META Elaboración de un estudio tecnico de Analisis de Peligro y Vulnerabilidades de un sector critico de riesgo de Desastre Urbano identificado en el distrito en materia de Vivienda, Construccion y Saneamiento

ANEXO N° 01 : FICHA TECNICA RESUMEN

SECCION 08: CONDICIONES DE VULNERABILIDAD

VIVIENDA

Material Predominante	N° de Vivienda	Ubicación o Emplazamiento	N° de Vivienda	Proceso Constructivo	N° de Vivienda	Daño Estructural	N° de Vivienda
Ladrillo:	<input type="text"/>	Parte alta de los cerros:	<input type="text"/>	Con orientación profesional:	<input type="text"/>	Rajadura:	<input type="text"/>
Adobe:	<input type="text"/>	En suelos inundables por desborde de rios:	<input type="text"/>	Con orientación técnica:	<input type="text"/>	Hundimiento:	<input type="text"/>
Tapial:	<input type="text"/>	Cumbres de cerro y/ montañas:	<input type="text"/>	Autoconstruida:	<input type="text"/>	Corrosión del acero:	<input type="text"/>
Piedra:	<input type="text"/>	Faldas de los cerros:	<input type="text"/>	Periodicidad del Mantenimiento	<input type="text"/>	Humedecimiento:	<input type="text"/>
Esteras:	<input type="text"/>	En quebradas o torrenteras secas:	<input type="text"/>	N° de Vivienda	<input type="text"/>	Desplazamiento de juntas:	<input type="text"/>
Madera:	<input type="text"/>	Cercano a restos arqueológicos:	<input type="text"/>	Mensual:	<input type="text"/>	Fisura:	<input type="text"/>
Cartón:	<input type="text"/>	Cercano a concesiones mineras:	<input type="text"/>	Trimestral:	<input type="text"/>	Desplome:	<input type="text"/>
Sillar:	<input type="text"/>	Puquiales/humedales/ojos de agua / pantanos:	<input type="text"/>	Semestral:	<input type="text"/>	Deformación:	<input type="text"/>
Otros:	<input type="text"/>	Otros:	<input type="text"/>	Anual:	<input type="text"/>	Otros:	<input type="text"/>

EQUIPAMIENTO

Material Predominante	N°	Ubicación o Emplazamiento	N°	Daño Estructural	N°
Ladrillo	<input type="text"/>	Parte alta de los cerros	<input type="text"/>	Rajadura	<input type="text"/>
Adobe	<input type="text"/>	En suelos inundables por desborde de rios	<input type="text"/>	Hundimiento	<input type="text"/>
Tapial	<input type="text"/>	Cumbres de cerro y/ montañas	<input type="text"/>	Corrosión del acero	<input type="text"/>
Piedra	<input type="text"/>	Faldas de los cerros	<input type="text"/>	Humedecimiento	<input type="text"/>
Esteras	<input type="text"/>	En quebradas o torrenteras secas	<input type="text"/>	Desplazamiento de juntas	<input type="text"/>
Madera	<input type="text"/>	Cercano a restos arqueológicos	<input type="text"/>	Inclinación	<input type="text"/>
Cartón	<input type="text"/>	Cercano a concesiones mineras	<input type="text"/>	Desplome	<input type="text"/>
Sillar	<input type="text"/>	Puquiales/humedales/ojos de agua / pantanos	<input type="text"/>	Deformación	<input type="text"/>
Otros	<input type="text"/>	Otros	<input type="text"/>	Otros	<input type="text"/>

INFRAESTRUCTURA URBANA

Material Predominante	N°	Ubicación o Emplazamiento	N°	Daño Estructural	N°
Concreto	<input type="text"/>	Parte alta de los cerros	<input type="text"/>	Rajadura	<input type="text"/>
Fierro fundido	<input type="text"/>	En suelos inundables por desborde de rios	<input type="text"/>	Hundimiento	<input type="text"/>
PVC	<input type="text"/>	Cumbres de cerro y/ montañas	<input type="text"/>	Corrosión	<input type="text"/>
Asbesto-Cemento	<input type="text"/>	Faldas de los cerros	<input type="text"/>	Desplazamiento de juntas	<input type="text"/>
Otros	<input type="text"/>	En quebradas o torrenteras secas	<input type="text"/>	Deformación	<input type="text"/>
		Cercano a restos arqueológicos	<input type="text"/>	Roturas	<input type="text"/>
		Cercano a concesiones mineras	<input type="text"/>	Averías	<input type="text"/>
		Puquiales/humedales/ojos de agua / pantanos	<input type="text"/>	Otros	<input type="text"/>
		Otros	<input type="text"/>		

Grabado Preliminar

Grabado Final

Cancelar

Ministerio de Economía y Finanzas - Dirección General de Presupuesto Público
Desarrollado por la Oficina General de Tecnologías de la Información
2012 - Versión 1.0 - R2012.03.27

LOADING...



| X Q

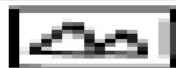

MINISTERIO DE ECONOMIA Y FINANZAS

Plan de Incentivos a la Mejora de la Gestión y Modernización Municipal del Año 2012

Presentación de Formatos

Municipalidad:

META Elaboracion de un estudio tecnico de Analisis de Peligro y Vulnerabilidades de un sector critico de riesgo de Desastre Urbano identificado en el distrito en materia de Vivienda, Construccion y Saneamiento

ANEXO N° 01 : FICHA TECNICA RESUMEN

SECCION 09: RESILIENCIA



MUY IMPORTANTE: Por favor lea las siguientes instrucciones:

- Haga clic en el enlace "Seleccionar" para ingresar los datos. Al presionar el botón "Grabado Preliminar" el sistema almacena los datos.
- Usted puede Modificar los datos de cada instrumento siempre y cuando no haya presionado el botón "Grabado Final"
- Si usted presionar el botón "Grabado Final" el sistema cierra la Sección 09 y **USTED NO PODRA REALIZAR NINGUN CAMBIO.**

INSTRUMENTOS DE GESTION	ORGANIZACION	MEDIDAS DE PREVENCION Y MITIGACION		Opciones
		ESTRUCTURAL	NO ESTRUCTURAL	
Vías de Evacuación	Grupo de Trabajo del Gobierno Local			Seleccionar
Ubicación de zonas de refugio	Plataforma de Defensa Civil			Seleccionar
Estudio de Riesgos de Desastres	Comité de Gestión de Riesgos de desastre			Seleccionar
Zonificación de uso de suelo	Comité de Coordinación Local			Seleccionar
Planes Desarrollo Urbano	Comisión Ambiental Distrital			Seleccionar
Plan de Acondicionamiento Territorial	Mesas de Concertación de Lucha contra la Pobreza			Seleccionar

¿Cuenta con instrumentos de gestión?			¿Cuál es la norma municipal que aprueba el instrumento de gestión?					¿Cuál es la fecha de la norma que aprueba el instrumento?	¿Cuál es la instancia municipal encargada de su implementación?	¿Cuál es su estado?			Opciones
Instrumentos de Gestión del Territorio	Si	No	Acuerdo de Concejo	Resolución de Alcaldía	Ordenanza Municipal	Decreto de Alcaldía	Ninguno						
Instrumentos Normativos													
Reglamento de Organizaciones y Funciones													Seleccionar
Manual de Organizaciones y Funciones													Seleccionar
Texto Unico de Procedimiento Administrativos													Seleccionar
Reglamento de Sanciones Administrativas													Seleccionar

Grabado Final

Regresar

Ministerio de Economía y Finanzas - Dirección General de Presupuesto Público

Desarrollado por la Oficina General de Tecnologías de la Información

2012 - Versión 1.0 - R2012.03.27

LOADING...





MINISTERIO DE ECONOMIA Y FINANZAS

Plan de Incentivos a la Mejora de la Gestión y Modernización Municipal del Año 2012

ANEXO N° 01 : FICHA TECNICA RESUMEN

SECCION 09: RESILENCIA

INSTRUMENTO DE GESTION / ORGANIZACION

Instrumento / Organización

- ☐ Vías de Evacuación
- ☐ Grupo de Trabajo del Gobierno Local

Medidas de Prevención y Mitigación

Estructural:

No Estructural:



Grabado Preliminar



Cerrar

Ministerio de Economía y Finanzas - Dirección General de Presupuesto Público
Desarrollado por la Oficina General de Tecnologías de la Información
2012 - Versión 1.0 - R2012.03.27

LOADING...



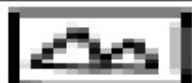

MINISTERIO DE ECONOMIA Y FINANZAS

Plan de Incentivos a la Mejora de la Gestión y Modernización Municipal del Año 2012

ANEXO N° 01 : FICHA TECNICA RESUMEN

SECCION 09: RESILIENCIA

INSTRUMENTOS DE GESTION DEL TERRITORIO

Instrumentos Normativos: Reglamento de Organizaciones y Funciones

¿Cuenta con instrumentos de gestión? ☐ Si ☐ No

¿Cuál es la norma municipal que aprueba el instrumento de gestión?

Acuerdo de Concejo:

Resolución de Alcaldía:

Ordenanza Municipal:

Decreto de Alcaldía:

Ninguno:

¿Cuál es la fecha de la norma que aprueba el instrumento?:

09/03/1980



¿Cuál es la instancia municipal encargada de su implementación?:

¿Cuál es su estado? ☐ En proceso de implementación ☐ Desactualizado ☐ En proceso de actualización



Grabado Preliminar



Cerrar

Ministerio de Economía y Finanzas - Dirección General de Presupuesto Público

Desarrollado por la Oficina General de Tecnologías de la Información

2012 - Versión 1.0 - R2012.03.27

LOADING...



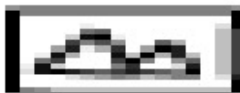

MINISTERIO DE ECONOMIA Y FINANZAS

Plan de Incentivos a la Mejora de la Gestión y Modernización Municipal del Año 2012

Presentación de Formatos

Municipalidad:

META Elaboracion de un estudio tecnico de Analisis de Peligro y Vulnerabilidades de un sector critico de riesgo de Desastre Urbano identificado en el distrito en materia de Vivienda, Construccion y Saneamiento

ANEXO N° 02: ESQUEMA DE CONTENIDOS

INFORME TECNICO DE ANALISIS DE PELIGRO Y VULNERABILIDAD DE UN SECTOR CRITICO DE RIESGO DE DESASTRE URBANO

Nombre del Documento: Informe N° 152-2012 / MUNI.SJM

Ver Informe

Subir Informe

Anexos

Agregar

Descripción	Tipo	Fecha	Opciones
Mapa Sur	DWG	15/06/2012	Borrar
Fotos	JPG	18/05/2012	Borrar
Fotos de Rio	BMP	01/05/2012	Borrar
Mapa Norte	DWG	21/06/2012	Borrar

Grabado Final

Regresar





MINISTERIO DE ECONOMIA Y FINANZAS

Plan de Incentivos a la Mejora de la Gestión y Modernización Municipal del Año 2012

ANEXO N° 02: ESQUEMA DE CONTENIDOS

SUBIR INFORME TECNICO

IMPORTANTE:

El informe no debe ser mayor a 30 páginas (solo texto).

Nombre del Informe:

Archivo:

Examinar...



Grabado Preliminar



Cerrar

Ministerio de Economía y Finanzas - Dirección General de Presupuesto Público
Desarrollado por la Oficina General de Tecnologías de la Información
2012 - Versión 1.0 - R2012.03.27

LOADING...





MINISTERIO DE ECONOMIA Y FINANZAS

Plan de Incentivos a la Mejora de la Gestión y Modernización Municipal del Año 2012

ANEXO N° 02: ESQUEMA DE CONTENIDOS

AGREGAR ANEXO A INFORME TECNICO

IMPORTANTE:

Para las fotos se deberá enviar como máximo 1Mb.

Para planos en Autocad como máximo 3Mb

Descripción:

Archivo:

Examinar...



Grabado Preliminar



Cerrar

Ministerio de Economía y Finanzas - Dirección General de Presupuesto Público

Desarrollado por la Oficina General de Tecnologías de la Información

2012 - Versión 1.0 - R2012.03.27

LOADING...

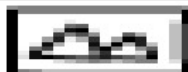

MINISTERIO DE ECONOMIA Y FINANZAS

Plan de Incentivos a la Mejora de la Gestión y Modernización Municipal del Año 2012

Presentación de Formatos

Municipalidad:

META Elaboracion de un estudio tecnico de Analisis de Peligro y Vulnerabilidades de un sector critico de riesgo de Desastre Urbano identificado en el distrito en materia de Vivienda, Construccion y Saneamiento

ANEXO N° 02: ANALISIS DE GESTION

SECCION 01: Analizar la incorporación de la gestión de riesgo en instrumentos técnicos, de gestión y normativos vigentes, relacionados a la planificación del territorio, desarrollo urbano y desarrollo local

¿Cuenta con instrumentos de gestión?			¿Cuál es la norma municipal que aprueba el instrumento de gestión?										Opciones
Instrumentos de Gestión del Territorio	Sí	No	Acuerdo de Concejo	Resolución de Alcaldía	Ordenanza Municipal	Decreto de Alcaldía	Ninguno			En proceso de implementación	Desarrollado	En proceso de actualización	
Plan de Desarrollo Concertado													Seleccionar
Plan de Acondicionamiento Territorial													Seleccionar
Plan de Desarrollo Metropolitano													Seleccionar
Plan de Desarrollo Urbano													Seleccionar
Plan urbano distrital													Seleccionar
Esquema de Ordenamiento Urbano													Seleccionar
Catastro urbano													Seleccionar
Plan de Uso de Suelo ante Desastres													Seleccionar
Plan de Gestión de Riesgos de Desastres													Seleccionar
Plan urbano específico													Seleccionar
Planeamiento integral													Seleccionar

Grabado Final

Regresar





MINISTERIO DE ECONOMIA Y FINANZAS

Plan de Incentivos a la Mejora de la Gestión y Modernización Municipal del Año 2012

ANEXO N° 02: ANALISIS DE GESTION

SECCION 01: Analizar la incorporación de la gestión de riesgo en instrumentos técnicos

INSTRUMENTOS DE GESTION DEL TERRITORIO

Plan de Desarrollo Concertado

¿Cuenta con instrumentos de gestión?: ☐ Si ☐ No

¿Cuál es la norma municipal que aprueba el instrumento de gestión?

Acuerdo de Concejo:

Resolución de Alcaldía:

Ordenanza Municipal:

Decreto de Alcaldía:

Ninguno:

¿Cuál es la fecha de la norma que aprueba el instrumento?:



¿Cuál es la instancia municipal encargada de su implementación?:

¿Cuál es su estado?: ☐ En proceso de implementación ☐ Desactualizado ☐ En proceso de actualización



Grabado Preliminar



Cerrar

Ministerio de Economía y Finanzas - Dirección General de Presupuesto Público

Desarrollado por la Oficina General de Tecnologías de la Información

2012 - Versión 1.0 - R2012.03.27

LOADING...





MINISTERIO DE ECONOMIA Y FINANZAS

Plan de Incentivos a la Mejora de la Gestión y Modernización Municipal del Año 2012

Presentación de Formatos

Municipalidad:

META Elaboracion de un estudio tecnico de Analisis de Peligro y Vulnerabilidades de un sector critico de riesgo de Desastre Urbano identificado en el distrito en materia de Vivienda, Construccion y Saneamiento

ANEXO N° 02: ANALISIS DE GESTION

SECCION 02: Analizar el presupuesto municipal asignado del año 2012 para la ejecución de medidas de prevención y mitigación de tipo estructural y no estructural

Asignó presupuesto municipal para la ejecución de medidas de prevención y/o mitigación?	Si	No	Actividad/Proyecto/Programa	% del monto asignado que fue ejecutado	Fuente de financiamiento			Responsables de ejecución	Opciones
					Cooperación Nacional	Cooperación Internacional	Recursos Propios		
2012									Seleccionar



Grabado Final



Regresar

Ministerio de Economía y Finanzas - Dirección General de Presupuesto Público
Desarrollado por la Oficina General de Tecnologías de la Información
2012 - Versión 1.0 - R2012.03.27

LOADING...



Solamente
para el año
2012.

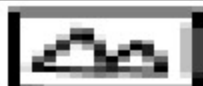

MINISTERIO DE ECONOMIA Y FINANZAS

Plan de Incentivos a la Mejora de la Gestión y Modernización Municipal del Año 2012

ANEXO N° 02: ANALISIS DE GESTION

SECCION 02: Analizar el presupuesto municipal asignado del año 2012

Presupuesto 2012

¿Asignó presupuesto municipal para la ejecución de medidas de prevención y/o mitigación?

☐ Si ☐ No

Actividad/Proyecto/ Programa:

% del monto asignado que fue ejecutado:

Fuente de financiamiento

- ☐ Cooperación Nacional
- ☐ Cooperación Internacional
- ☐ Recursos Propios

Responsables de ejecución :



Grabado Preliminar



Cerrar

Ministerio de Economía y Finanzas - Dirección General de Presupuesto Público
Desarrollado por la Oficina General de Tecnologías de la Información

2012 - Versión 1.0 - R2012.03.27

LOADING...



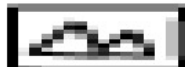

MINISTERIO DE ECONOMIA Y FINANZAS

Plan de Incentivos a la Mejora de la Gestión y Modernización Municipal del Año 2012

Presentación de Formatos

Municipalidad:

META Elaboracion de un estudio tecnico de Analisis de Peligro y Vulnerabilidades de un sector critico de riesgo de Desastre Urbano identificado en el distrito en materia de Vivienda, Construccion y Saneamiento

ANEXO N° 02: ANALISIS DE GESTION

SECCION 03: Analizar el nivel de organización de la municipalidad, para prevenir y mitigar riesgo de desastre, atender y dar respuesta a desastres

¿Cuáles son las instancias municipales existentes?		Cuenta con personal especialista en Gestión de Riesgo			Opciones
Instancias municipales	Si	No	N° de personal técnico	Especialidades	
Gerencia municipal					Seleccionar
Desarrollo urbano					Seleccionar
Catastro y planeamiento					Seleccionar
Habilitaciones urbanas					Seleccionar
Control urbano					Seleccionar
Obras Públicas y Privadas					Seleccionar
Estudios y Proyectos					Seleccionar
Planificación y Presupuesto					Seleccionar
Desarrollo ambiental					Seleccionar
Participación vecinal					Seleccionar
Organización	Si	No	Norma de Aprobación	Instancia responsable de la Implementación	Opciones
Equipo técnico del Presupuesto Participativo					Seleccionar
Delimitación de sectores y/o zonas para administración territorial					Seleccionar
Juntas vecinales					Seleccionar
Delegados vecinales					Seleccionar
Brigadas de defensa civil					Seleccionar
Brigadistas Ecológicos o Ambientales					Seleccionar
Mesas de concertación					Seleccionar
Espacios de Diálogos					Seleccionar
Herramientas					
RUOS (Registro Unico de Organizaciones Sociales)					Seleccionar

Grabado Final

Regresar



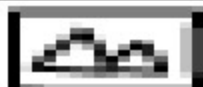

MINISTERIO DE ECONOMIA Y FINANZAS

Plan de Incentivos a la Mejora de la Gestión y Modernización Municipal del Año 2012

ANEXO N° 02: ANALISIS DE GESTION

SECCION 03: Analizar el nivel de organización de la municipalidad

Instancias municipales: Gerencia municipal

¿Cuenta con personal especialista en Gestión de Riesgo?

☐ Si ☐ No

N° de personal técnico:

Especialidades:



Grabado Preliminar



Cerrar

Ministerio de Economía y Finanzas - Dirección General de Presupuesto Público
Desarrollado por la Oficina General de Tecnologías de la Información

2012 - Versión 1.0 - R2012.03.27

LOADING...



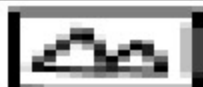

MINISTERIO DE ECONOMIA Y FINANZAS

Plan de Incentivos a la Mejora de la Gestión y Modernización Municipal del Año 2012

ANEXO N° 02: ANALISIS DE GESTION

SECCION 03: Analizar el nivel de organización de la municipalidad

Organización: Equipo técnico del Presupuesto Participativo

¿Cuenta con personal especialista en Gestión de Riesgo?

☐ Si ☐ No

Norma de Aprobación:

Instancia responsable de la Implementación:



Grabado Preliminar



Cerrar

Ministerio de Economía y Finanzas - Dirección General de Presupuesto Público
Desarrollado por la Oficina General de Tecnologías de la Información

2012 - Versión 1.0 - R2012.03.27

LOADING...



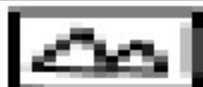

MINISTERIO DE ECONOMIA Y FINANZAS

Plan de Incentivos a la Mejora de la Gestión y Modernización Municipal del Año 2012

ANEXO N° 02: ANALISIS DE GESTION

SECCION 03: Analizar el nivel de organización de la municipalidad

Herramientas: RUOS (Registro Unico de Organizaciones Sociales)

¿Cuenta con personal especialista en Gestión de Riesgo?

☐ Si ☐ No

Norma de Aprobación:

Instancia responsable de la Implementación:



Grabado Preliminar



Cerrar

Ministerio de Economía y Finanzas - Dirección General de Presupuesto Público
Desarrollado por la Oficina General de Tecnologías de la Información

2012 - Versión 1.0 - R2012.03.27

LOADING...





MINISTERIO DE ECONOMIA Y FINANZAS

Plan de Incentivos a la Mejora de la Gestión y Modernización Municipal del Año 2012

Presentación de Formatos

Municipalidad:

META Elaboración de un estudio técnico de Análisis de Peligro y Vulnerabilidades de un sector crítico de riesgo de Desastre Urbano identificado en el distrito en materia de Vivienda, Construcción y Saneamiento

ANEXO PASOS GENERALES A CONSIDERAR EN PARA EL CUMPLIMIENTO DE LA META

Para el cumplimiento de la meta [Elaboración de un estudio de análisis de peligros y vulnerabilidades de un sector crítico urbano en materia de vivienda, construcción y saneamiento]; se recomienda seguir el procedimiento técnico establecido en la guía metodológica según tipo de municipalidad, debiendo priorizar las siguientes actividades:

- Conformación del equipo de trabajo responsable del cumplimiento de meta integrado por funcionarios y técnicos municipales cuyas funciones se relacionen con la gestión de territorio y riesgo del desastre.
- Elaborar un plan de trabajo para el cumplimiento de la meta correspondiente al 2012.
- Seleccionar de forma concertada uno de los sectores críticos identificados en el distrito, teniendo en consideración los escenarios de riesgos de desastres a nivel local.
- Delimitar gráficamente el sector crítico priorizado considerando las características y dinámica del riesgo de desastres existente.
- Identificar y analizar los peligros existentes, a partir de la caracterización físico natural y de la probabilidad de ocurrencia en el sector crítico.
- Identificar y analizar las condiciones de vulnerabilidad de viviendas, equipamientos e infraestructura urbana expuestos en el sector crítico priorizado.
- Elaborar un informe técnico y mapas temáticos obtenidos del análisis de peligros y vulnerabilidades del sector crítico. (Según esquema de contenidos propuesto en el Anexo N° 03).

Asimismo, con el fin de facilitar el cumplimiento satisfactorio de la meta, se sugiere a los gobiernos locales, tener en consideración lo siguiente:

- Elaborar los medios de verificación solicitados según procedimiento técnicos establecidos en las guías e instructivos.
- Remitir los medios de verificación solicitados, en los plazos establecidos.
- Los gobiernos locales deberán designar a funcionarios municipales encargados de las áreas de desarrollo urbano o similar, para participar en los talleres de capacitación y mesas de trabajo que ejecutará el Ministerio de Economía y Finanzas conjuntamente con el Ministerio de Vivienda, Construcción y Saneamiento.

[← Regresar](#)



En la presentación de formatos, se encuentra el tablero de control.

En el se podrá verificar cuales son las fichas que no se han cerrado.

Deberán estar todas cerradas antes de hacer el envío.

MINISTERIO DE ECONOMIA Y FINANZAS

Plan de Incentivos a la Mejora de la Gestión y Modernización Municipal del Año 2012

Presentación de Formatos

Municipalidad:

META Elaboracion de un estudio tecnico de Analisis de Peligro y Vulnerabilidades de un sector critico de riesgo de Desastre Urbano identificado en el distrito en materia de Vivienda, Construccion y Saneamiento

TABLERO DE CONTROL

Anexo / Sección	Situación
Ficha Técnica	
Sección 01: Ambito de Intervención	Cerrada
Sección 02: Caracterización Fisico Natural	Abierta
Sección 03: Condiciones Urbano Ambientales	Abierta
Sección 04: Servicio Básicos y Sistema Vial	Cerrada
Sección 05: Vivienda y Equipamiento Urbano	Abierta
Sección 06: Problemas Ambientales	Cerrada
Sección 07: Identificación de Peligros	Abierta
Sección 08: Condiciones de Vulnerabilidad	Abierta
Sección 09: Resiliencia	Abierta
Esquema de Contenidos	
Informe técnico de análisis de peligro y vulnerabilidad de un sector crítico de riesgo de desastre urbano	Cerrada
Análisis de Gestión	
Sección 01: Analizar la incorporación de la gestión de riesgo en instrumentos técnicos, de gestión y normativos vigentes	Abierta
Sección 02: Analizar el presupuesto municipal asignado en los tres últimos años para la ejecución de medidas de prevención y mitigación	Cerrada
Sección 03: Analizar el nivel de organización de la municipalidad, para prevenir y mitigar riesgo de desastre, atender y dar respuesta	Abierta

[← Regresar](#)

Ministerio de Economía y Finanzas - Dirección General de Presupuesto Público
Desarrollado por la Oficina General de Tecnologías de la Información
2012 - Versión 1.0 - R2012.03.27

LOADING...

PROGRAMA NUESTRAS CIUDADES

CORRESPONDENCIA - TRAMITE DOCUMENTARIO

paseo de la República N° 3361
San Isidro, Lima 27, Perú

OFICINA Y ATENCIÓN

Jr. Cuzco 177, Edificio BANMAT, Piso 2
Cercado de Lima, Lima 01, Perú

Teléfono +(51-1) 4269696 Anexo 182

http://www.vivienda.gob.pe/portal_pgt/intro.html



PERÚ

Ministerio
de Vivienda, Construcción
y Saneamiento

Viceministerio de
Vivienda y Urbanismo

Programa Nuestras
Ciudades