

PLAN DE INCENTIVOS A LA MEJORA DE LA GESTIÓN Y MODERNIZACIÓN MUNICIPAL 2012

METAS:

- IDENTIFICACIÓN DE ZONAS DE RIESGO DE ACCIDENTES DE TRÁNSITO
- IMPLEMENTACIÓN DE CICLOVÍAS RECREATIVAS.
- IMPLEMENTACIÓN DE UN CENTRO DE PROMOCIÓN Y VIGILANCIA COMUNAL DEL CUIDADO INTEGRAL DE LA MADRE Y EL NIÑO.

IDENTIFICACIÓN DE ZONAS DE RIESGO DE ACCIDENTES DE TRÁNSITO

1. INTRODUCCIÓN
2. IDENTIFICACIÓN DE ZONAS DE RIESGO



PERÚ

Ministerio
de Salud

Dirección General
de Promoción de la Salud

INTRODUCCIÓN



Juntos,
podemos
salvar millones
de vidas

www.decadeofaction.org

Finalidad de las metas: Vías Urbanas Seguras

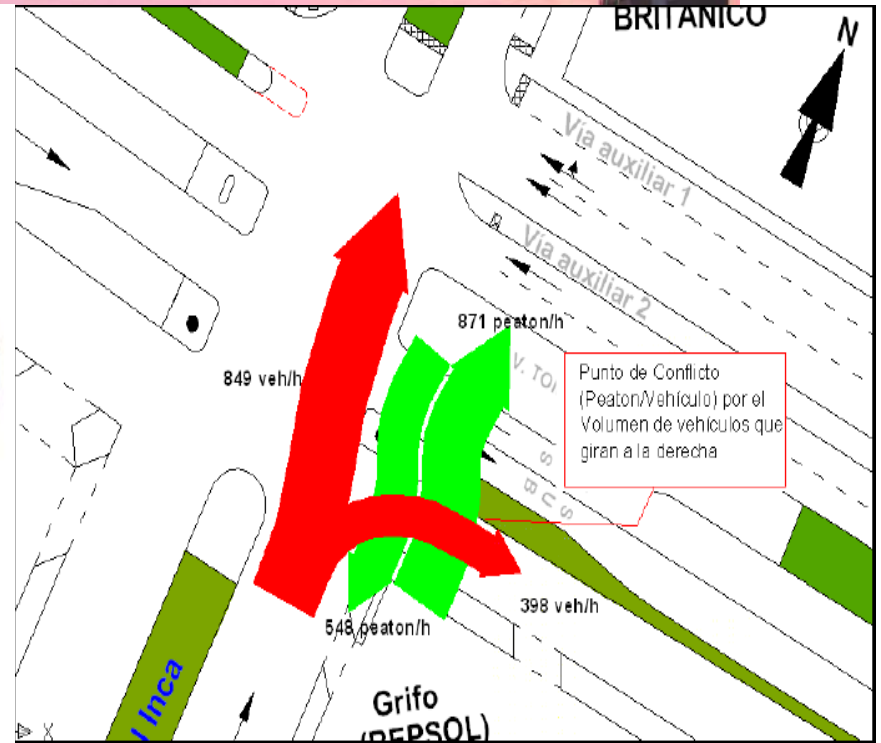

El TRANSPORTE en las ciudades significa MOVILIDAD y la movilidad, significa ACCESO, a partir del cual se tienen las OPORTUNIDADES, las cuales traen finalmente DESARROLLO.

Sucesos de Tránsito: Problema de Salud Pública

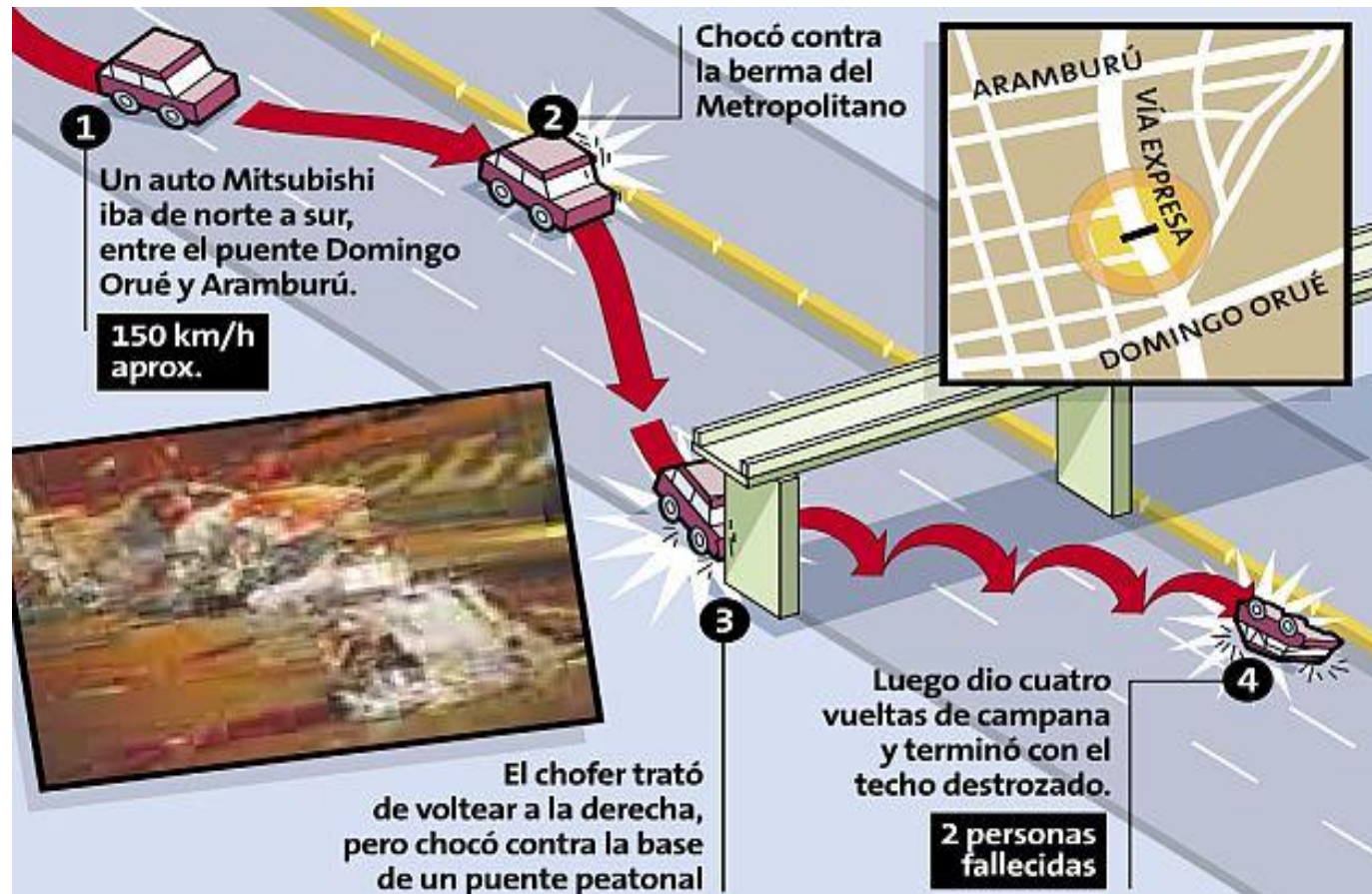

PRIMERA CAUSA DE CARGA DE ENFERMEDAD.

TRECERA TASA MAS ALTA DE MORTALIDAD A NIVEL DE AMERICAS

Sucesos de Tránsito: Problema Socioeconómico



COSTO GLOBAL
ESTIMADO DE
ATENCIÓN A PERSONAS
CON DISCAPACIDAD
POR ACCIDENTES DE
TRÁNSITO: **2 MIL
MILLONES DE
DÓLARES.**

HAN CAUSADO MAS VÍCTIMAS MORTALES QUE EL TERRORISMO.
SHOCK MICROECONOMICO Y EMOCIONAL A LAS FAMILIAS



Vernis Hernandez

QUERIDO COMPAÑERO LAMENTO MUCHO LA PERDIDA DE UN GRAN MÚSICO Y UNA GRAN PERSONA COMO ALVARITO GARCÍA QUE EN PAZ DESCANSE Y DIOS LO TENGA EN SU GLORIA.
SANDRITO SOLAR Y OSCAR GONZALES ESPERO QUE SE RECUPEREN PRONTO.
AMIGOS LAMENTABLEMENTE NO ES LA PRIMERA VEZ QUE SUCEDEN ESTOS ACONTECIMIENTOS POR CULPA DE ALGUNOS IRRESPONSABLES AL VOLANTE, ME SOLIDARIZO CON LA FAMILIA Y CON LOS MIEMBROS DE LA AGRUPACIÓN N'SAMBLE.
ES HORA QUE TOMEN CONCIENCIA Y SEAN MAS RESPONSABLES.



VÍCTIMAS SON POBLACIÓN ECONOMICAMENTE ACTIVA
PRINCIPALMENTE JOVENES

IDENTIFICACIÓN DE ZONAS DE RIESGO



Juntos,
podemos
salvar millones
de vidas

www.decadeofaction.org

Zonas de riesgo de accidentes de tránsito

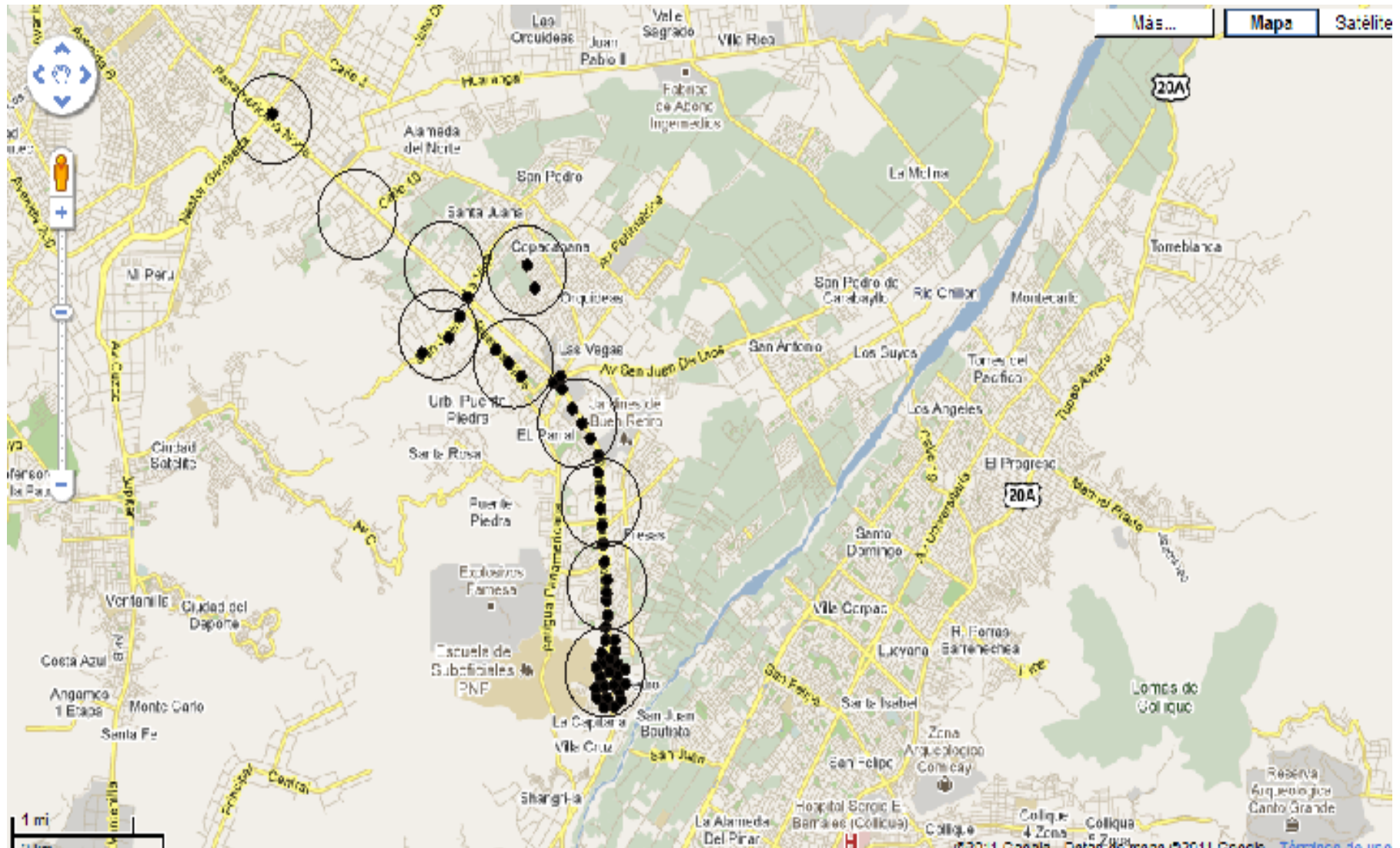

Identificación de Zonas de riesgo de accidentes de Tránsito



**Equipo de
trabajo**



Identificación de Zonas de riesgo de accidentes de Tránsito

2

Recopilación de información

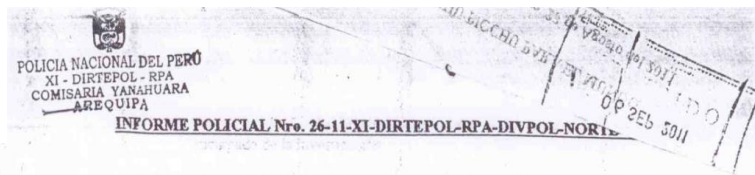

ASUNTO: Presunto Delito Contra la Seguridad Publica (Peligro Común) derivado de Accidente de Tránsito (Choque) con lesiones leves y daños materiales.-----

1. Características

Automóvil placa de rodaje B3N-058, marca Chevrolet, modelo Cobalt, año 2006, color plata N° de motor AGLAK15F37722339 N° de serie AGLAK15F37722339 Peso neto 1,200 Peso bruto 1,620-----

2. Documentos

Presento Tarjeta de Identificación vehicular N° A-0000627534 a nombre de Emily Carol RODRIGUEZ RODRIGUEZ, con indicación domiciliaria en la calle Monte Alamo N° 1150 Dpto. 301 Santiago de Surco Lima -----

3. Sentido de circulación

Era desplazado por la calle Misti ingresando a la Av. Ejército -----

4. Daños

A consecuencia del accidente, se constató:

Los Daños que presenta esta unidad, pequeña raspadura y descuadrada la placa

5. Conductor

Erick Emmanuel RODRIGUEZ RODRIGUEZ (37) años de edad, natural de Arequipa, estado civil casado, Economista, Identificado con DNI N° 29610681., con domicilio en la Perlita N° 110 Cercado Arequipa -----

a. Licencia de Conducir

Presento Licencia de conducir N° H-29610681 -----

b. Dosis Etílico

Fue sometido al referido examen con Boleta Nro. B-005831, siendo el resultado: 1.35 gr/lt. de alcohol en la sangre., muestra extraída en la Sanidad de la Policía -----

c. Declaración

Se recepciono su declaración el día 10JUL2011., a las 11.00 Hrs. En la Sección de Investigación de Accidentes de tránsito de la Comisaria de Yanahuara, mostrándose sereno en sus respuestas. -----

d. Reconocimiento Medico Legal

Este conductor salió ileso en el Accidente de tránsito.

FICHA DE RECOLECCIÓN DE DATOS DE OCURRENCIAS DE TRÁNSITO 2011

CODIGO DE FICHA: _____

I. Datos Generales de los Accidentes de Tránsito

UBICACIÓN DEL ACCIDENTE	
DISTRITO: _____	PROVINCIA: _____ REGION: _____
VÍA 1: _____	REFERENCIA: _____
VÍA 2: _____	REFERENCIA: _____

CLASE DE ACCIDENTE Marcar el primer evento, en caso que hubieron ocurrido varios.		SEVERIDAD DE ACCIDENTE		ACCIDENTE Y FUGA
<input type="checkbox"/> 0 Sin Datos	<input type="checkbox"/> 5 Incendio	<input type="checkbox"/> 1 Fatal	<input type="checkbox"/> 3 Leve	<input type="checkbox"/> 1 Si
<input type="checkbox"/> 1 Atropello	<input type="checkbox"/> 6 Despiste	<input type="checkbox"/> 2 Grave	<input type="checkbox"/> 4 Ileso	<input type="checkbox"/> 2 No
<input type="checkbox"/> 2 Choque	<input type="checkbox"/> 7 Especial	ALUMBRADO PUBLICO		TRAZOS EN LA VÍA
<input type="checkbox"/> 3 Caída Pasajero	<input type="checkbox"/> 8 Arrollamiento (Ferrocarril)	<input type="checkbox"/> 1 Sin Alumbrado	<input type="checkbox"/> 1 Si	<input type="checkbox"/> 1 Recta
<input type="checkbox"/> 4 Volcadura	<input type="checkbox"/> 99 Otros	<input type="checkbox"/> 2 Encendido	<input type="checkbox"/> 2 No	<input type="checkbox"/> 2 Curva
<input type="checkbox"/> 3		<input type="checkbox"/> 3 Apagado		
FECHAS Y HORAS DEL ACCIDENTE		CLIMA		TRAZO HORIZONTAL
Fecha del Accidente	<input type="text"/> <input type="text"/> <input type="text"/> <input type="text"/> <input type="text"/> <input type="text"/>	<input type="checkbox"/> 1 Si	<input type="checkbox"/> 2 No	<input type="checkbox"/> 1 Plano
Hora del Accidente	<input type="text"/> <input type="text"/> <input type="text"/> <input type="text"/> (24 horas)	<input type="checkbox"/> 1 Sol	<input type="checkbox"/> 2 Nublado	<input type="checkbox"/> 2 Pendiente
		<input type="checkbox"/> 1 Lluvia	<input type="checkbox"/> 2 Nieve/Hielo	<input type="checkbox"/> 3 Gradiente
		<input type="checkbox"/> 1 Vientos Fuertes	<input type="checkbox"/> 2 Tormenta de Arena	<input type="checkbox"/> 4 Cima
DISPOSITIVOS DE CONTROL DE TRÁNSITO Se puede marcar más de uno.		CONDICION DE SUPERFICIE		LIMITE DE VELOCIDAD
<input type="checkbox"/> 0 Sin Señal	<input type="checkbox"/> 5 Zona Escolar	<input type="checkbox"/> 1 Seco	<input type="checkbox"/> 1 Si	
<input type="checkbox"/> 1 Policía	<input type="checkbox"/> 6 Marcas en Calzada	<input type="checkbox"/> 2 Húmedo	<input type="checkbox"/> 2 No	
<input type="checkbox"/> 2 Semáforo Funciona	<input type="checkbox"/> 7 Señales Reguladores	TIPO DE SUPERFICIE		
<input type="checkbox"/> 3 Semáforo No Funciona	<input type="checkbox"/> 8 Señales Preventivas	<input type="checkbox"/> 1 Concreto	<input type="checkbox"/> 4 Afirmado	
<input type="checkbox"/> 4 Pare	<input type="checkbox"/> 9 Otros	<input type="checkbox"/> 2 Asfalto	<input type="checkbox"/> 5 Otros	
<input type="checkbox"/> 3		<input type="checkbox"/> 3 Ripio		
FACTORES PREDOMINANTES DEL ACCIDENTE Se puede marcar más de uno.		TIPO DE INTERSECCIÓN		ESQUEMA DE ACCIDENTE
<input type="checkbox"/> 1 Ebriedad del Conductor	<input type="checkbox"/> 8 Imprudencia del Conductor	<input type="checkbox"/> 0 Sin intersección (vía recta)	<input type="checkbox"/> 5 0	Marcar el numero que corresponde según el formato el Esquemas de
<input type="checkbox"/> 2 Exceso de Velocidad	<input type="checkbox"/> 9 Imprudencia del Pasajero	<input type="checkbox"/> 1 +	<input type="checkbox"/> 6 Puente	
<input type="checkbox"/> 3 Falla Mecánica	<input type="checkbox"/> 10 Imprudencia del Peatón	<input type="checkbox"/> 2 T	<input type="checkbox"/> 7 Curva	
<input type="checkbox"/> 4 Falta de Luces	<input type="checkbox"/> 11 Exceso de Carga	<input type="checkbox"/> 3 T	<input type="checkbox"/> 8 Ferrocarril	
<input type="checkbox"/> 5 Semáforo Malogrado	<input type="checkbox"/> 12 Carga Insegura	<input type="checkbox"/> 4 Y	<input type="checkbox"/> 99 Otros	
<input type="checkbox"/> 6 Señalización Defectuosa	<input type="checkbox"/> 13 No Determinado			
<input type="checkbox"/> 7 Vía en mal estado	<input type="checkbox"/> 99 Otros			

DESCRIPCIÓN U OBSERVACIÓN DEL ACCIDENTE:

Identificación de Zonas de riesgo de accidentes de Tránsito

3

Procesamiento de datos

Registro de Accidentes - CTSS Andino.xlsm - Microsoft Excel

Inicio Insertar Diseño de página Fórmulas Datos Revisar Vista

Ortografía Referencia Sinónimos Traducir

Nuevo comentario Eliminar Anterior Siguiente

Mostrar u ocultar comentarios

Mostrar todos los comentarios

Mostrar entradas manuscritas

Proteger y compartir libro

Permitir que los usuarios modifiquen rangos

Control de cambios

Proteger hoja Proteger libro Compartir libro

Cambios

Advertencia de seguridad Las macros se han deshabilitado. Opciones...

A1 FICHA DE RECOLECCIÓN DE DATOS DE OCURRENCIAS DE TRÁNSITO 2011

A	B	C	D	E	F	G	H	I	J	K	L	M	N	O	P	Q	R	S	T	U	V	X	Y	Z	AA	AB	AC	AD	AE	AF	AG	AH						
1	FICHA DE RECOLECCIÓN DE DATOS DE OCURRENCIAS DE TRÁNSITO 2011																																					
2																																						
3	CODIGO DE FICHA:																																					
4	I. Datos Generales de los Accidentes de Tránsito																																					
5	UBICACIÓN DEL ACCIDENTE																																					
6	DISTRITO:														PROVINCIA:														REGION:									
7																																						
8	VÍA 1:														REFERENCIA:																							
9	VÍA 2:														REFERENCIA:																							
10																																						
11	CLASE DE ACCIDENTE																																					
12	Marcar el primer evento, en caso que hubieron ocurrido varios.																																					
13	0 Sin Datos 5 Incendio																																					
14	1 Atropello 6 Despiste																																					
15	2 Choque 7 Especial																																					
16	3 Caída Pasajero 8 Arrollamiento (Ferrocarril)																																					
17	4 Volcadura 99 Otros																																					
18																																						
19																																						
20																																						
21																																						
22																																						
23	FECHAS Y HORAS DEL ACCIDENTE																																					
24	Fecha del Accidente																																					
25	D D M M A A																																					
26	Hora del Accidente																																					
27	H H M M (24 horas)																																					
28																																						
29																																						
30	DIPOSITIVOS DE CONTROL DE TRÁNSITO																																					
31	Se puede marcar más de uno.																																					
32	0 Sin Señal 5 Zona Escolar																																					
33																																						
34																																						
35																																						
36																																						
37																																						
38																																						
39																																						
40																																						
41																																						
42																																						
43																																						
44																																						
45																																						
46																																						
47																																						
48																																						
49																																						
50																																						
51																																						
52																																						
53																																						
54																																						
55																																						
56																																						
57																																						
58																																						
59																																						
60																																						
61																																						
62																																						
63																																						
64																																						
65																																						
66																																						
67																																						
68																																						
69																																						
70																																						
71																																						
72																																						
73																																						
74																																						
75																																						
76																																						
77																																						
78																																						
79																																						
80																																						
81																																						
82																																						
83																																						
84																																						
85																																						
86																																						
87																																						
88																																						
89																																						
90																																						
91																																						
92																																						
93																																						
94																																						
95																																						
96																																						
97																																						
98																																						
99																																						
100																																						

I. Datos Gen. de los Accidentes II. IIIa. y IIIb. Esquemas de Accidentes Detalle Datos Graficos

Inicio MedicalHome - Micr... Re: Callcenter Expt... MSN.es: Hotmail, M... Registro de Acciden... Lima Gas Windows Live Mess... ES 11:35 a.m.



ABC
Ortografía Referencia Sinónimos Traducir

Revisión

Nuevo comentario Eliminar Anterior Siguiente

Mostrar u ocultar comentarios
Mostrar todos los comentarios
Mostrar entradas manuscritas

Comentarios

Desproteger hoja Proteger libro Compartir libro

Proteger y compartir libro
Permitir que los usuarios modifiquen rangos
Control de cambios

Cambios

D9	A	B	C	D	E	F	G	H	I	J	K	L	M	N	O	
	Código de ficha	Departamento	Provincia	Distrito	Tipo de Vía1	Vía1	Numero de Vía1	Referencia1	Tipo de Vía2	Vía2	Numero de Vía2	Referencia2	Clase de Accidente	Severidad de Accidente	Accidente y Fuga	Alum
1	222222	3		5	4	as							1	2	1	
2	222222			1		as							1	3	No Registro	
3	222222					a				a			0	2	No Registro	
4	222222					a				a			0	2	No Registro	
5	222222					assa							2	1	No Registro	
6	2222			2		s							8	1	No Registro	
7	22					asa		asa		asas		asa	1	2	2	
8	asdfd			1		sdfsdf		sdfsdf		dsf		dfasdf	1	2	2	
9	S					2							99	2	No Registro	No R
10	s	AMAZONAS	BAGUA	ARAMANGO		s							99	2	No Registro	No R
11	s	ANCASH	AJAJ	CORIS		s							99	3	No Registro	No R
12	ddd	AYACUCHO	HUANCA SANCOS	SACSAMARCA		ddd							6	2	2	
13	s	AREQUIPA	CARAVELI	ACARI		s							99	4	No Registro	No R
14	2	AYACUCHO	CANGALLO	LOS MOROCHUCOS		a							99	4	No Registro	No R
15	2	AYACUCHO	CANGALLO	LOS MOROCHUCOS		a							99	4	No Registro	No R
16	s	AMAZONAS	BONGARA	COROSHA		a							99	4	No Registro	No R
17	2	ANCASH	ANTONIO RAYMONDI	ACZO		a							0	1	No Registro	No R
18	2	ANCASH	ANTONIO RAYMONDI	ACZO		a							2	1	No Registro	No R
19	2	ANCASH	ANTONIO RAYMONDI	ACZO		a							8	1	No Registro	No R
20	2	ANCASH	ANTONIO RAYMONDI	ACZO		a							1	2	No Registro	No R
21	2	ANCASH	ANTONIO RAYMONDI	ACZO		a							1	2	No Registro	No R
22	2	ANCASH	ANTONIO RAYMONDI	ACZO		a							1	2	No Registro	No R
23	asd2a12	ANCASH	ASUNCION	ACOHACA		s							99	2	No Registro	No R
24	asddasdas	ANCASH	ANTONIO RAYMONDI	CHACCHO		dsad		sadas					99	3	No Registro	No R
25	aqaa	APURIMAC	ANTABAMBA	JUAN ESPINOZA MEDRANO		aa							99	3	No Registro	No R
26	asdasd	AMAZONAS	BONGARA	CUISPES		s							99	3	No Registro	No R
27	asdfsdfdf	AREQUIPA	CAYLLOMA	CAYLLOMA		zd							1	2	2	
28	sdfsdfdf	APURIMAC	AYMARAES	COLCABAMBA		zas							1	2	2	
29	ASDAS	APURIMAC	ANTABAMBA	JUAN ESPINOZA MEDRANO		ASDAS							99	4	No Registro	No R
30	ASDDEGSD134123	APURIMAC	ANDAHUAYLAS	CHIARA		AAA							1	2	2	
31	GDFGDG345	ANCASH	ASUNCION	ACOHACA		ASD							99	1	No Registro	No R
32	ZAC	AREQUIPA	CARAVELI	ATICO		ZXC							0	2	2	

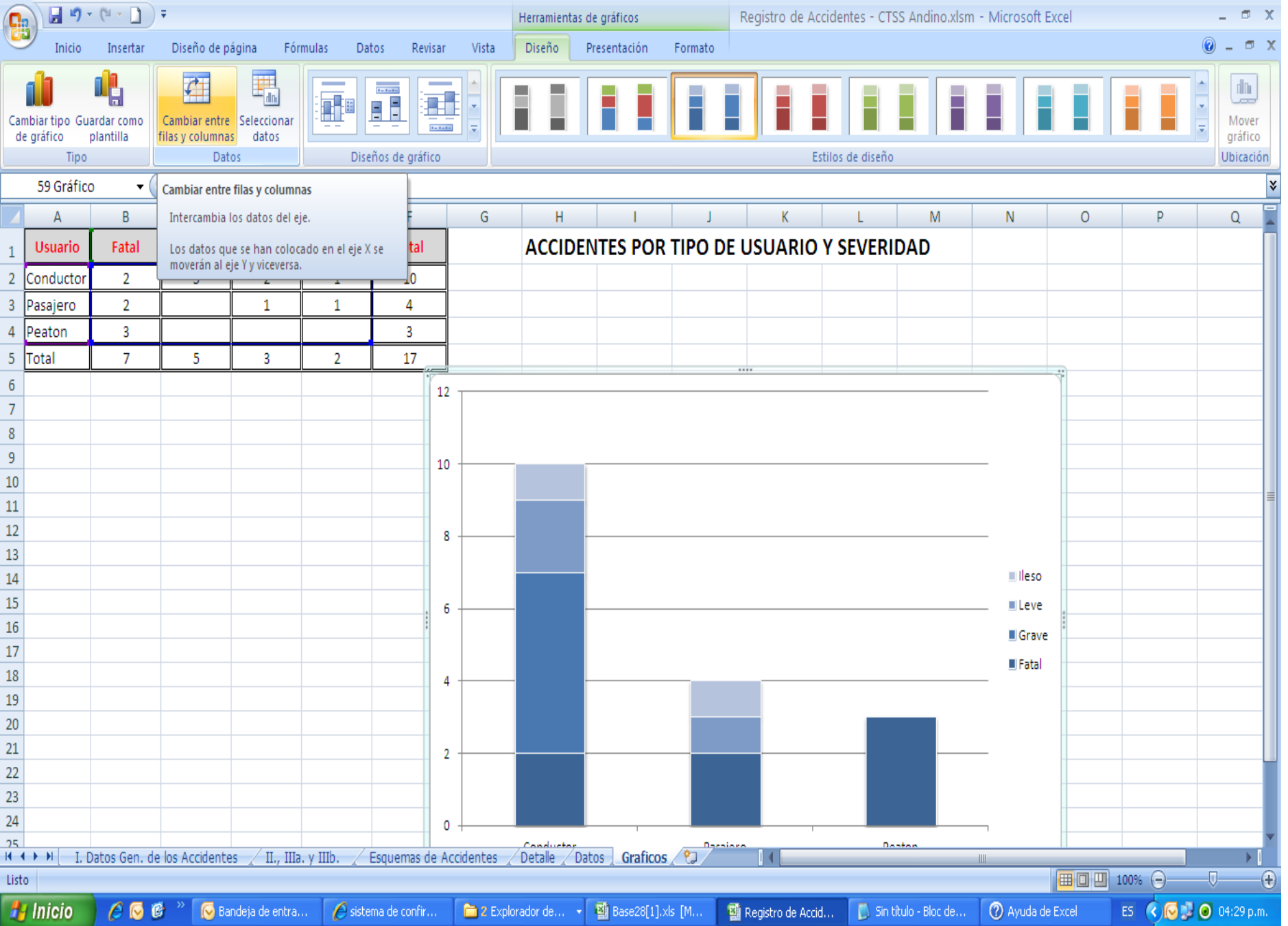

Identificación de Zonas de riesgo de accidentes de Tránsito

4

Elaboración del informe final

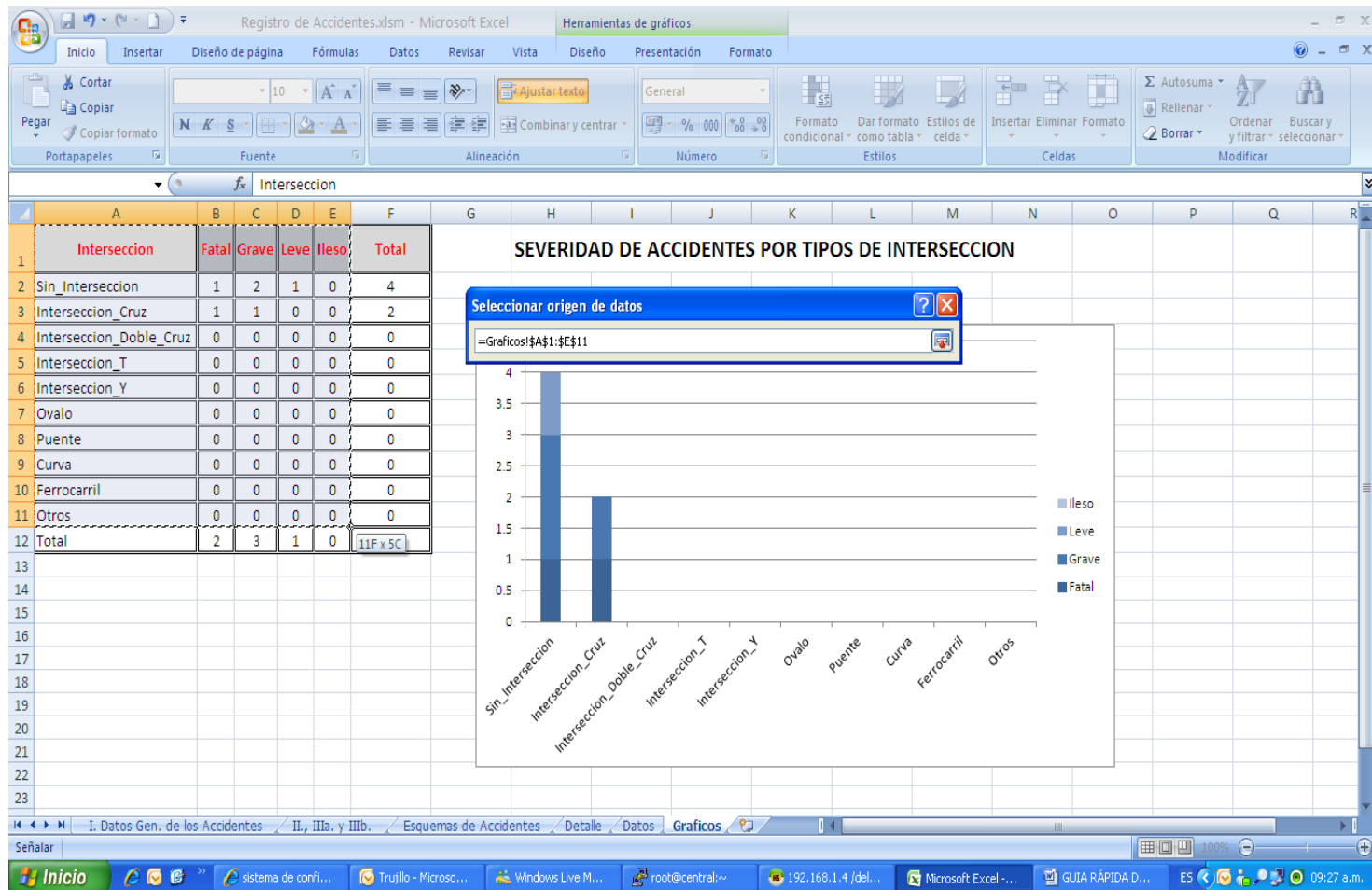

Selección de sitios

Nombre de la vía	Número de accidentes según nivel de severidad				Total
	Fatales	Graves	Leves	Ilesos	
Av. Túpac Amaru con Avenida Belaunde	10	5	12	1	28



Comas
Av. Túpac Amaru-Belaunde



Puente Piedra
Panamericana Norte 1° entrada Pro

Importancia de identificación de zonas de riesgo



Generar cambio a vías seguros, contribuyendo con ello a reducir morbilidad por accidentes de tránsito y reduciendo inseguridad vial





Estrategia Sanitaria Nacional de Accidentes de Tránsito

CD Joel Collazos Carhuay

Teléfono 315-6600 anexo 2510

jcollazos@minsa.gob.pe

Av. Salaverry 801, 3° piso Jesús María - Lima.