

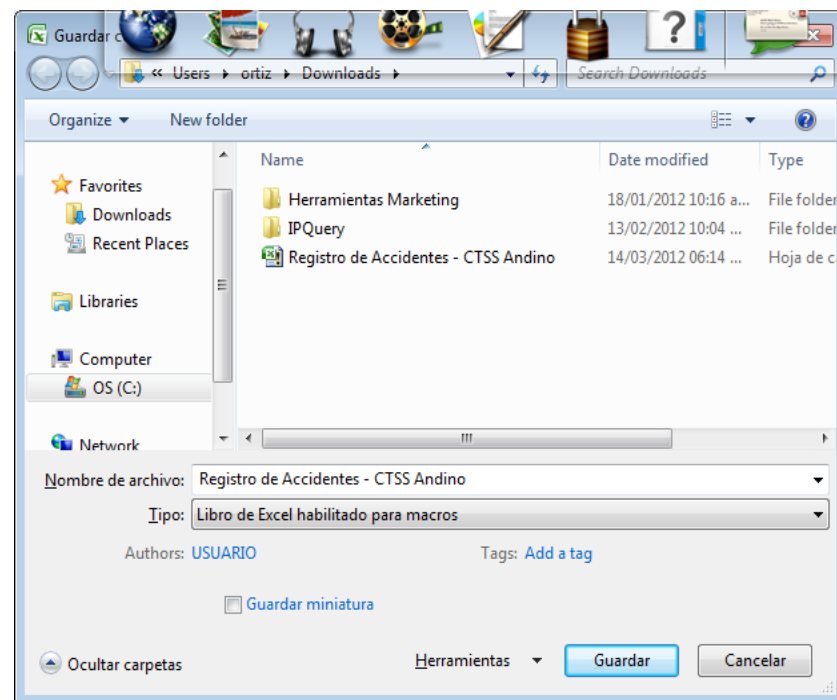
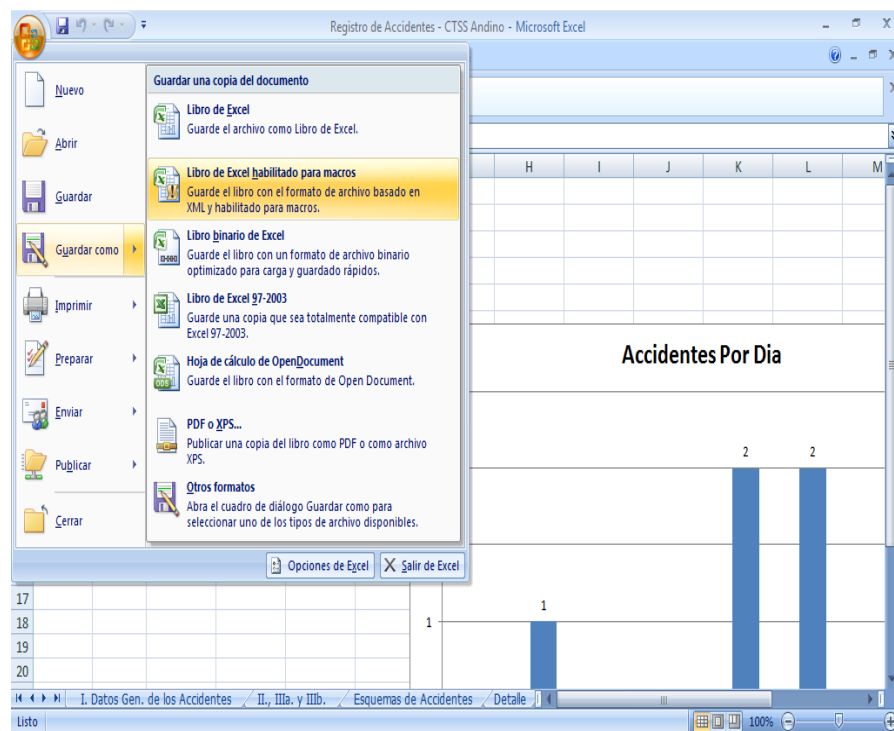

# PLAN DE INCENTIVOS A LA MEJORA DE LA GESTIÓN Y MODERNIZACIÓN MUNICIPAL 2012

# IDENTIFICACIÓN DE ZONAS DE RIESGO DE ACCIDENTES DE TRÁNSITO

1. APLICATIVO EXCEL
2. ELABORACIÓN DE INFORME

**Guardar el documento.-** al descargar el archivo no se debe abrir y empezar a trabajar, primero deberá guardarse como “Libro de Excel habilitado para macros” (extensión XLM) tal como se muestra en las Figuras 1 y 2.





•**Abrir Macro.-** para abrir la macro presionamos la combinación de teclas CTRL + A y aparecerá lo siguiente:

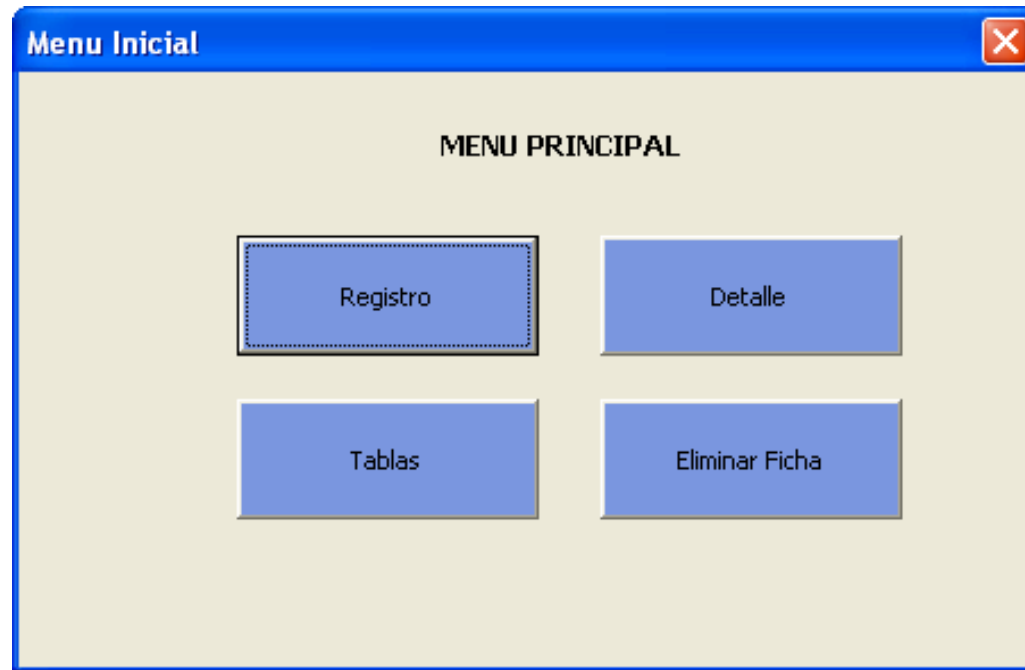

**Registro de Datos.-** para empezar a registrar información damos clic al botón REGISTRO y se muestra la Figura 6 y empezamos a registrar la información, se habilitan los campos conforme se va avanzando en la aplicación:

Codigo de Ficha

## I. Datos Generales de los Accidentes de Tránsito

Departamento

Provincia:

Distrito:

Tipo de Via:

Nombre de Via:

Cuadra/KM:

Referencia:

\*\* En caso que el accidente ocurrió en una intersección llena datos para la vía 2.

Continuar

Cancelar

Página 1

Página 2

Página 3

Página 4

Página 5

Página 6

Página 7

Página 8

## Clase de Accidente

Marcar el primer evento, en caso que hubieron ocurrido varios

☐ Sin Datos☐ Incendio☐ Atropello☐ Despiste☐ Choque☐ Especial☐ Caída Pasajero☐ Arrollamiento (Ferrocaril)☐ Volcadura☐ Otros

## Severidad de Accidente

☐ Fatal☐ Leve☐ Grave☐ Ileso

## Accidente y Fuga

☐ Si☐ No

## Alumbrado Público

☐ Sin Alumbrado☐ Encendido☐ Apagado

## Trabajos en la Vía

☐ Si☐ No

## Trazo vial

☐ Recta☐ Curva

# IDENTIFICACIÓN DE ZONAS DE RIESGO DE ACCIDENTES DE TRÁNSITO

## 2. ELABORACIÓN DE INFORME FINAL

# DATOS GENERALES DEL DISTRITO

- NOMBRE DE DISTRITO
- AREA GEOGRAFICA
- POBLACIÓN TOTAL
- POBLACION POR EDADES
- N° DE VEHÍCULOS TOTAL
- % VÍAS ASFALTADAS
- MAPA VIAL.

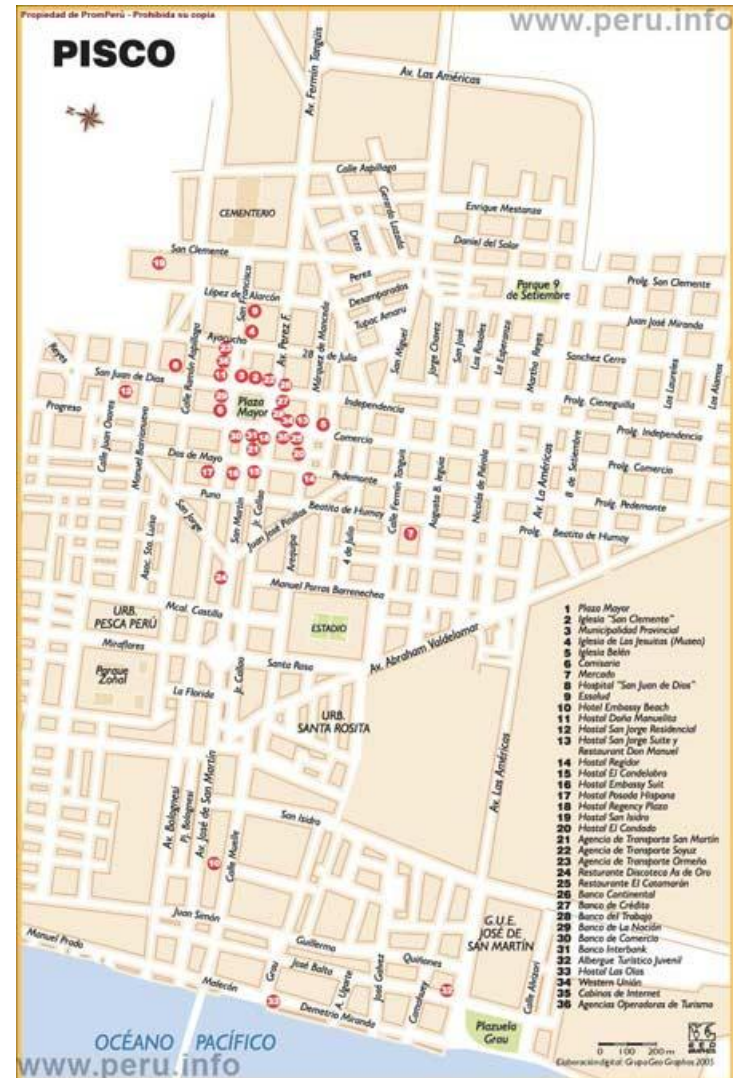



## Lista de Zonas de Riesgo identificadas y Priorizadas en Orden de Severidad (Ubicación).

Tabla: Severidad de accidentes por vía

Vía1	Fatales	Graves	Leves	Ilesos	Total
ABELARDO QUIÑONES	0	6	4	15	25
PARTICIPACION	0	2	3	3	8
IQUITOS - NAUTA	1	3	2	1	7
QUIÑONES	0	0	0	7	7
GUARDIA CIVIL	0	1	1	1	3
SAN LORENZO	0	0	0	3	3
SANTO TOMAS	0	0	0	2	2
ZUNGAROCOCHA	0	0	2	0	2
ABELARDO QUIÑONERS			1		1
ABELARDO QUIÑONES	0	0	0	1	1
CARRETERA IQUITOS-NAUTA	0	0	0	1	1
COMPLEJO HABITACIONAL JUAN PABLO II	0	0	0	1	1
LOS ROSALES	0	0	1	0	1
IQUITOS NAUTA	0	0	0	1	1
PARTICIPACION	0	1	0	0	1
IQUITOS - NAUTA	0	0	1	0	1

# ZONAS DE RIESGO DE ACCIDENTES DE TRÁNSITO

**ZONA Nº.01**

**Ubicación**

AV. ABELARDO QUIÑONES

**Tipo de intersección**

**Número de Accidentes/Grado de severidad:**

- Fatal	-
- Grave	5
- Leve	4
- Ilesos	23

**Factores Predominantes:**

1. EBRIEDAD DEL CONDUCTOR
2. IMPRUDENCIA DEL CONDUCTOR
3. IMPRUDENCIA DEL PEATON
4. EXCESO DE VELOCIDAD

- Límite de Velocidad
- Tipo de Superficie
- Trazo Vial
- Trazo Horizontal

60 Km/hora
ASFALTO
RECTA
PLANO

# ANALISIS DE ACCIDENTES REGISTRADOS

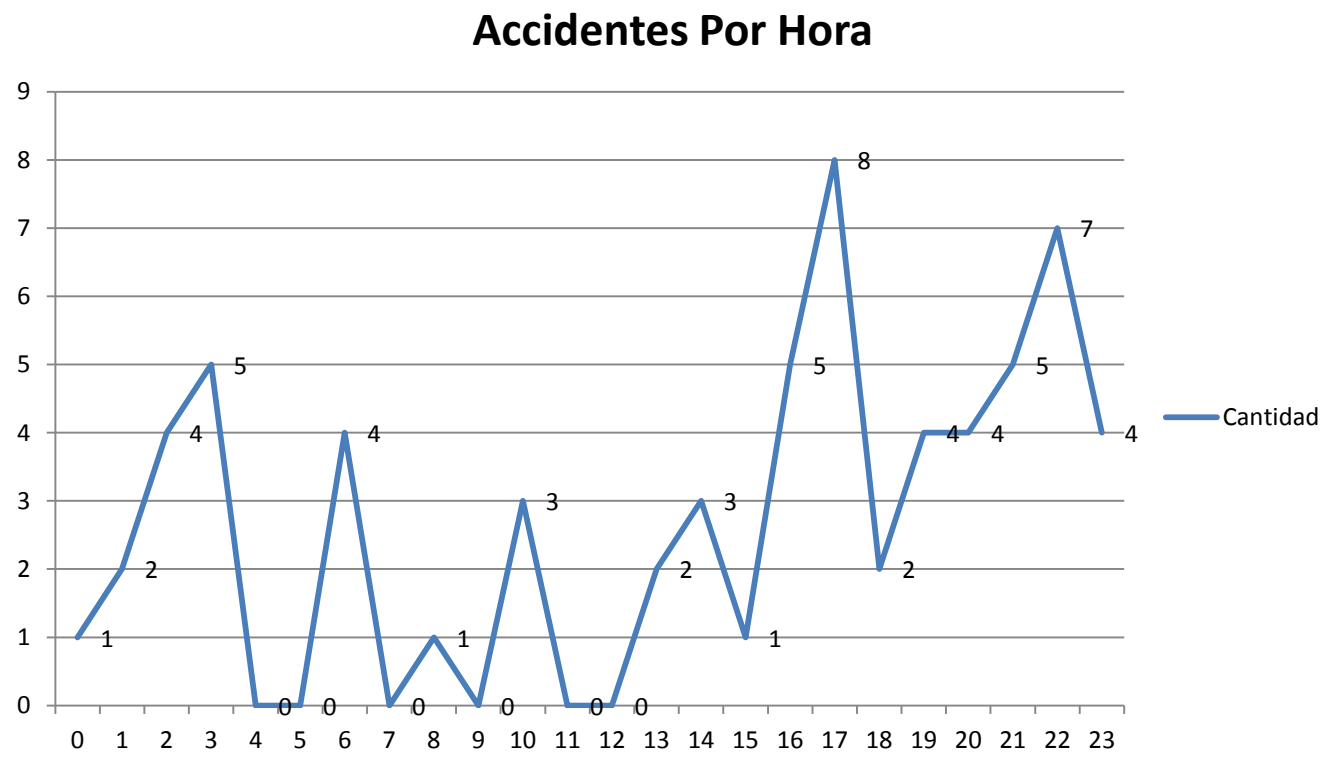



## **Estrategia Sanitaria Nacional de Accidentes de Tránsito**

CD Joel Collazos Carhuay

Teléfono 315-6600 anexo 2510

[jcollazos@minsa.gob.pe](mailto:jcollazos@minsa.gob.pe)

Av. Salaverry 801, 3° piso Jesús María - Lima.