



II FORO INTERNACIONAL PROCOMPITE

...La inclusión social empieza por el acceso al mercado de los mas pobres



... Sartimbamba tierra de encanto de cuentos y leyendas, tierra de la serpiente de oro, cuna de Ciro Alegría

Prof. Hugo Juárez Carbajal
Alcalde Distrital de Sartimbamba



INICIATIVA MUNICIPAL DE APOYO A LA COMPETITIVIDAD PRODUCTIVA ...una propuesta de desarrollo endógeno



DEPARTAMENTO DE LA LIBERTAD

DEPARTAMENTO DE LA LIBERTAD PROVINCIA DE SANCHEZ CARRION DISTRITO DE SARTIMBAMBA

- Superficie : 394.37 Km².
- Altitud : 2800 m.s.n.m.
- Población : 13,580 habitantes aprox.
 - Población Urbana : 638 hab. (4.7%)
 - Población Rural : 12 942 hab. (95.3 %)
- Categoría : Distrito
- Distancia : A 125 Km. de Huamachuco
- IDH : 0.485 (Puesto 826)
- Quintil de Pobreza : 01
- PEA : 3048 Hab. (22.4%)
- PEA OCUPADA : 2949 Hab. (96.75%)
 - PEA agraria : 2102 Hab. (71.3%)
 - PEA otros : 846 Hab. (28.7%)



INICIATIVA MUNICIPAL DE APOYO A LA COMPETITIVIDAD PRODUCTIVA ...una propuesta de desarrollo endógeno



PROCOMPITE	IMPORTE DESTINADO A PROCOMPITE (S/.)	AÑO
1ER IMPORTE APROBADO	S/. 320, 000.00	2012
2DO IMPORTE APROBADO	S/. 750,000.00	2013
TOTAL	S/. 1'070,000.00	



INICIATIVA MUNICIPAL DE APOYO A LA COMPETITIVIDAD PRODUCTIVA
...una propuesta de desarrollo endógeno

CADENAS PRODUCTIVAS II PROCOMPITE 2013

CADENA PRODUCTIVA	N° DE AEO BENEFICIADAS	N° DE BENEFICIARIOS	CATEGORIA	MONTO DE COFINAC.	MONTO TOTAL
QUINUA	01	880	B	437,372.00	973,072.00
PALTO	01	27	B	240,697.00	441,695.75
FRIJOL	01	26	A	25,000.00	35,350.00
MANGO	01	42	A	25,032.00	48,021.75
TOTAL	04	975		S /. 728,101	S /. 1,498,140



INICIATIVA MUNICIPAL DE APOYO A LA COMPETITIVIDAD PRODUCTIVA ...una propuesta de desarrollo endógeno

...DE LA AGRICULTURA FAMILIAR AL MERCADO MUNDIAL

ANTES DEL PROCOMPITE

(Desorganizados, Baja tecnología, Inadecuada A.T., Recursos Sub utilizados, Inadecuada comercialización)



- Compra al por menor
- Con alto valor agregado
- En forma individual
- Del último eslabón (en la finca)
- Precios muy altos

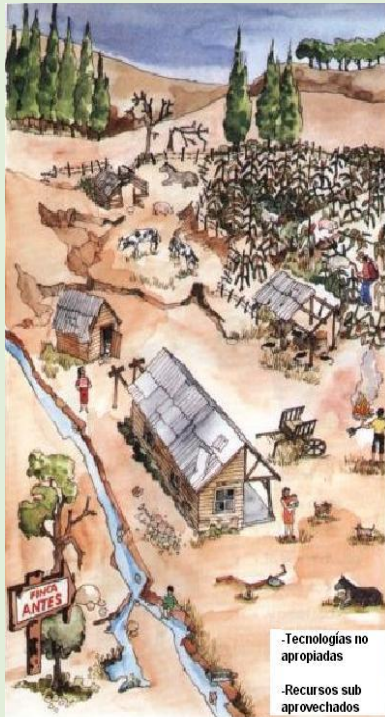

- Tecnologías no apropiadas
- Recursos sub aprovechados

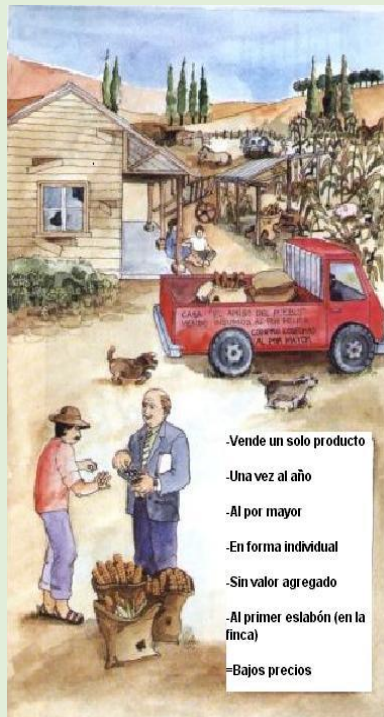

- Vende un solo producto
- Una vez al año
- Al por mayor
- En forma individual
- Sin valor agregado
- Al primer eslabón (en la finca)
- Bajos precios

DESPUES DEL PROCOMPITE

(Organizados, Mejora tecnológica, Asistencia Técnica, Aprovechamiento de Recursos, Articulación Comercial)

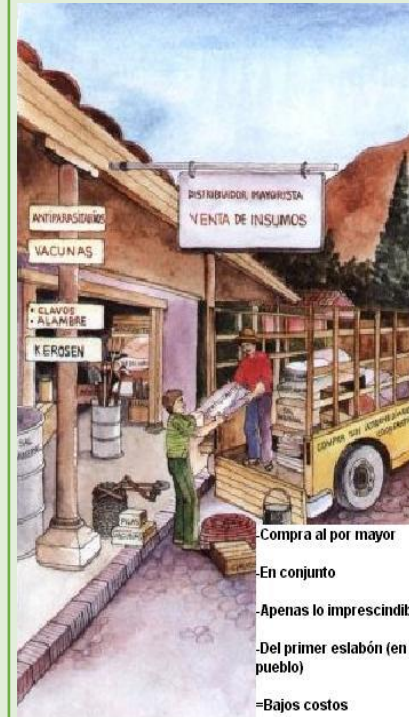

- Compra al por mayor
- En conjunto
- Apenas lo imprescindible
- Del primer eslabón (en el pueblo)
- Bajos costos

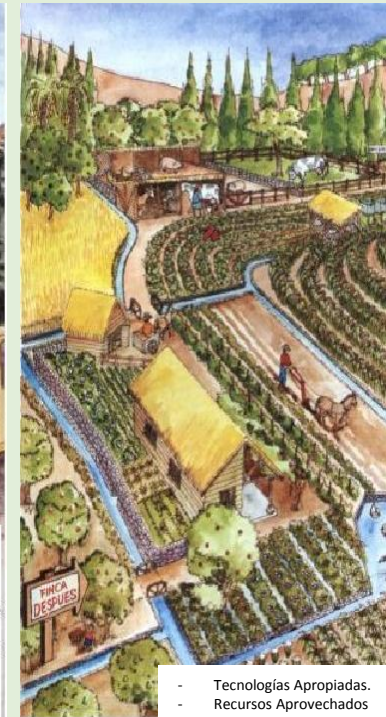

- Tecnologías Aprovechadas.
- Recursos Aprovechados

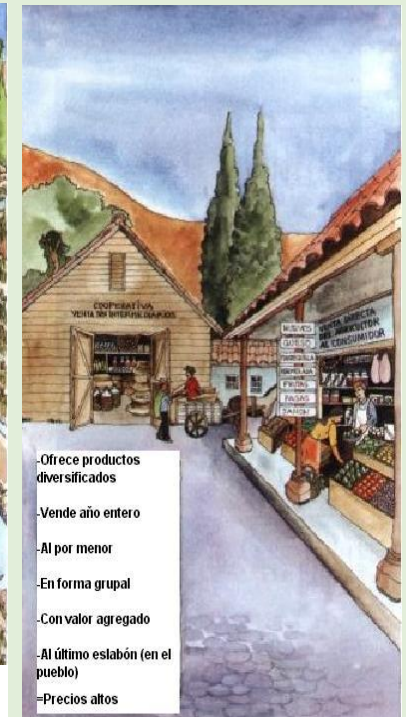

- Ofrece productos diversificados
- Vende año entero
- Al por menor
- En forma grupal
- Con valor agregado
- Al último eslabón (en el pueblo)
- Precios altos

EJES : FORTALECIMIENTO ORGANIZACIONAL, INCREMENTO DE LA PRODUCTIVIDAD, ARTICULACION AL MERCADO



INICIATIVA MUNICIPAL DE APOYO A LA COMPETITIVIDAD PRODUCTIVA ...una propuesta de desarrollo endógeno

CADENAS PRODUCTIVA DE LA QUINUA ...DE LA AGRICULTURA FAMILIAR AL MERCADO MUNDIAL

NIVEL ORGANIZATIVO

SITUACION SIN PROCOMPITE



- Los agricultores adquirían sus insumos, decidían su producción y vendían la misma de manera individual y los niveles de organización solo eran un requisito para la búsqueda de algún apoyo estatal.

SITUACION CON PROCOMPITE



- Ahora están organizados en comités y asociaciones a nivel comunal y a nivel de Distrito se ha constituido el Consorcio de Productores Orgánicos Sartin Querido – COPROSAQ, que agrupa a mas de 1200 productores, en camino a convertirse en COOPERATIVA.



INICIATIVA MUNICIPAL DE APOYO A LA COMPETITIVIDAD PRODUCTIVA ...una propuesta de desarrollo endógeno

CADENAS PRODUCTIVA DE LA QUINUA ...DE LA AGRICULTURA FAMILIAR AL MERCADO MUNDIAL

MEJORA TECNOLÓGICA E INNOVACIÓN

SITUACIÓN SIN PROCOMPITE



- Antes del PROCOMPITE el cultivo de la Quinoa era solo un cultivo asociado y para el autoconsumo.
- La cosecha y post cosecha era a mano sin condiciones de sanidad.

SITUACIÓN CON PROCOMPITE



- Luego del PROCOMPITE y sobre la base del potencial de mercado ahora se cultivan chacras completas de Quinoa y su siembra cosecha y post cosecha se ha mecanizado.
- Se ha logrado la certificación Orgánica USA y Certificación de Comercio Justo.

NIVEL PRODUCTIVO



INICIATIVA MUNICIPAL DE APOYO A LA COMPETITIVIDAD PRODUCTIVA ...una propuesta de desarrollo endógeno

CADENAS PRODUCTIVA DE LA QUINUA ...DE LA AGRICULTURA FAMILIAR AL MERCADO MUNDIAL

NIVEL PRODUCTIVO

ASISTENCIA TECNICA			
SITUACION SIN PROCOMPITE		SITUACION CON PROCOMPITE	
	<ul style="list-style-type: none">• Antes del PROCOMPITE la existencia era casi nula en las palabras de los productores era “visita de medico”.		<ul style="list-style-type: none">• Luego del PROCOMPITE se ha conformado un equipo de Técnicos Capacitados en tema de manejo de cultivo, fortalecimiento organizacional y articulación comercial que brinda AT permanente.



INICIATIVA MUNICIPAL DE APOYO A LA COMPETITIVIDAD PRODUCTIVA ...una propuesta de desarrollo endógeno

CADENAS PRODUCTIVA DE LA QUINUA ...DE LA AGRICULTURA FAMILIAR AL MERCADO MUNDIAL

NIVEL PRODUCTIVO

CAPACIDAD PRODUCTIVA INSTALADA Y BENEFICIARIOS		
VARIABLES	SIN PROCOMPITE	CON PROCOMPITE
Número de Beneficiarios	360 BENEFICIARIOS SE ENTREGA INSUMOS Y BRINDADA ASESORIA TECNICA BASICA.	975 BENEFICIARIOS CON ATENCION EN FORTALECIMIENTO ORGANIZACIONAL, INCREMENTO DE LA PRODUCTIVIDAD Y ARTICUALCION COMERCIAL.
Indicadores de Producción	45 HECTAREAS CON UNA PRODUCCION PROMEDIO DE 900 KILOS POR HECTAREA DE QUINUA CRIOLLA.	350 HECTAREAS DE QUINUA ORGANICA BLANCA CON UNA PRODUCCION DE 2,200 KILOS POR HECTAREA .
Indicadores de Comercialización	VENTA DE LA QUINUA LA POR MENOR Y AL ACOPIADOR LOCAL S/. 4.50 EL KILO.	VENTAS DE LA PRODUCCION AL POR MAYOR AL MAYOR EXPORTADOR SIERRA & SELVA A UN PRECIO DE S/. 8.00 EL KILO.



INICIATIVA MUNICIPAL DE APOYO A LA COMPETITIVIDAD PRODUCTIVA ...una propuesta de desarrollo endógeno

CADENAS PRODUCTIVA DE LA QUINUA ...DE LA AGRICULTURA FAMILIAR AL MERCADO MUNDIAL

VENTAS Y SUS CARACTERISTICAS

SITUACION SIN PROCOMPITE



- Antes del PROCOMPITE cada agricultor vendía su poca producción en los Ferias Locales al primer eslabón de la cadena de intermediación al menor precio posible.

SITUACION CON PROCOMPITE



- Luego del PROCOMPITE se ha logrado comercializar en dos jornadas mas de 400 Tm determinando un precio de refugio antes de la campaña agrícola con la Empresa Exportadora Agrícola SIERRA & SELVA y los Directivos del COPROSAQ.

NIVEL COMERCIAL



INICIATIVA MUNICIPAL DE APOYO A LA COMPETITIVIDAD PRODUCTIVA ...una propuesta de desarrollo endógeno

ACCIONES COMPLEMENTARIAS REALIZADAS POR EL GOBIERNO LOCAL PARA FORTALECER ESTA CADENA

ALIANZAS ESTRATEGICAS	FONDOS COOPERANTES	LOGROS IMPORTANTES
	<p>Hemos aplicado con éxitos mediante con Planes de Negocio a FONDOS CONCURSABLES de:</p> <ol style="list-style-type: none"> 1.- PROCOMPITE REGIONAL DE LA LIBERTAD en la cadena productiva de la Quinoa (04 planes de Negocio por un monto de S/. 450, 000 .00 nuevos soles) 2.- FONDOEMPLEO en alianza con CARITAS, Gobierno Local, COPROSAQ, SIERRA Y SELVA, por un monto de casi S/. 5'000,000.00 	<ol style="list-style-type: none"> 1.- CONFORMACION DEL CONSORCIO DE PRODUCTORES ORGANICOS SARTIN QUERIDO – COPROSAQ, con mil doscientos asociados, en camino a convertirse en COOPERATIVA con PRODUCE. 2.- CERTIFICACION ORGANICA, se ha logrado la CERTIFICACION CONTROL UNION – HOLANDES. 3.- CERTIFICACION DE COMERCIO JUSTO - FAIR TRADE USA. 4.- ACCESO A CREDITO AGRARIO CON CERO MOROSIDAD.



INICIATIVA MUNICIPAL DE APOYO A LA COMPETITIVIDAD PRODUCTIVA
...una propuesta de desarrollo endógeno

PROCOMPITE HERRAMIENTA PODEROSA DE FOMENTO DEL DESARROLLO ECONOMICO LOCAL

Lecciones aprendidas

No basta mirar la competitividad del negocio, sino también la competitividad del territorio

Tres cosas debemos hacer BIEN, comprar bien, producir bien y vender bien

La organización sirve, si sirve para hacer economía de escala

Si queremos mejorar la calidad de vida, intervención integral – equipo multidisciplinario

Producir poco de mucho y concentrando en el territorio

Tener un equipo altamente motivado y capacitado en manejo agronómico y metodología de capacitación

“Si el desarrollo se encuentra en nuestro futuro no será con las ideas del pasado que lo alcanzaremos” y “Si el desarrollo es un producto de la propia comunidad, no serán otros, sino sus propios miembros quienes lo construyan”,



II FORO INTERNACIONAL PROCOMPITE

...La inclusión social empieza por el acceso al mercado de los mas pobres



MUCHAS
GRACIAS



Eco. Oscar Nicolás Fuentes Silva

ofusil@gmail.com / cel. 949438084 / RPM *375436 / RPC 964196386