

04 Dic.

II Foro Internacional PROCOMPITE

**PROCOMPITE**  
Herramienta poderosa de fomento del  
Desarrollo Económico Regional y Local



**PERÚ** Ministerio  
de Economía y Finanzas

 **PCM** Presidencia  
del Consejo  
de Ministros



**Sierra Exportadora:**  
Prospectiva comercial de programas productivos  
territoriales

**Alfonso Velásquez Tuesta**  
Presidente Ejecutivo Sierra Exportadora



Somos  
adscritos a:

 **PCM** Presidencia  
del Consejo  
de Ministros



Innovación y Calidad



**sierra**  
exportadora  
CONECTADO  
CON EL MERCADO



Comprador asegurado



Calidad  
certificada



Prospectiva e  
Inteligencia Comercial



Somos  
adscritos a: **PCM** Procedimiento  
adquisitivo  
de MIPYMES



# PROGRAMAS NACIONALES TERRITORIALES

## INDUSTRIA, INNOVACIÓN Y VALOR AGREGADO

*Vendiendo nuestros productos  
de calidad en el mercado global.*



# 1. Perú Berries

Nuevos productos,  
nuevos mercados

INDUSTRIA, INNOVACIÓN Y  
VALOR AGREGADO



**sierra**  
exportadora

Somos  
adscritos a:



Presidencia  
del Consejo  
de Ministros



# 2. GRANOS ANDINOS

INDUSTRIA, INNOVACIÓN Y  
VALOR AGREGADO



**sierra**  
exportadora

Somos  
adscritos a:



Presidencia  
del Consejo  
de Ministros



# 3. QUESOS MADURADOS

INDUSTRIA, INNOVACIÓN Y  
VALOR AGREGADO



sierra  
exportadora

Somos  
adscritos a:



PCM

Presidencia  
del Consejo  
de Ministros



# 4. TRUCHA ANDINA

INDUSTRIA, INNOVACIÓN Y  
VALOR AGREGADO



sierra  
exportadora

Somos  
adscritos a:



PCM

Presidencia  
del Consejo  
de Ministros

# 5. CAFÉ TOSTADO

INDUSTRIA, INNOVACIÓN Y  
VALOR AGREGADO



sierra  
exportadora

Somos  
adscritos a:



Presidencia  
del Consejo  
de Ministros



# 6. PALTA HASS ANDINA

INDUSTRIA, INNOVACIÓN Y  
VALOR AGREGADO



**sierra**  
exportadora

Somos  
adscritos a:

PCM

Presidencia  
del Consejo  
de Ministros

# 7. FRUTALES

INDUSTRIA, INNOVACIÓN Y  
VALOR AGREGADO



Melocotón  
Granadilla  
Piña  
Guanábana  
Pitahaya  
Uva de mesa  
Manzana  
Tuna



**sierra**  
exportadora

Somos  
adscritos a:



Presidencia  
del Consejo  
de Ministros



# 8 APOYO A LA INDUSTRIA TEXTIL

## ■ SIERRA EXPORTA MODA

INDUSTRIA, INNOVACIÓN Y  
VALOR AGREGADO



**JULIACA**  
CLUSTER TEXTIL CONFECCIONES MODA

**1** PRIMERA  
ETAPA  
10,000 m<sup>2</sup>

**2** SEGUNDA  
ETAPA  
45,000 m<sup>2</sup>

**3** TERCERA  
ETAPA  
45,000 m<sup>2</sup>

# 9. FIBRA DE CAMÉLIDOS

INDUSTRIA, INNOVACIÓN Y  
VALOR AGREGADO





# 10. TURISMO ANDINO

INDUSTRIA, INNOVACIÓN Y  
VALOR AGREGADO





# MUNICIPIO PRODUCTIVO



- trabajo de inclusión social y productiva
- crecimiento económico de las localidades
- resultados de gestión cuantificables (medidos por indicadores)
- mejora de la calidad de vida de nuestros compatriotas.
- contribuye a la reducción de los niveles de pobreza, y crecimiento económico como diversificación económica.







# II PREMIO NACIONAL ALCALDE PRODUCTIVO



**sierra**  
exportadora

Somos  
adscritos a:



**PCM**

Presidencia  
del Consejo  
de Ministros

2013	ALCALDES CONTACTADOS	1,011
	ALCALDES INSCRITOS	604
2014	ALCALDES CONTACTADOS	1,833
	ALCALDES INSCRITOS	1,203



# Resultados de Procompite 2013

(millones de soles)

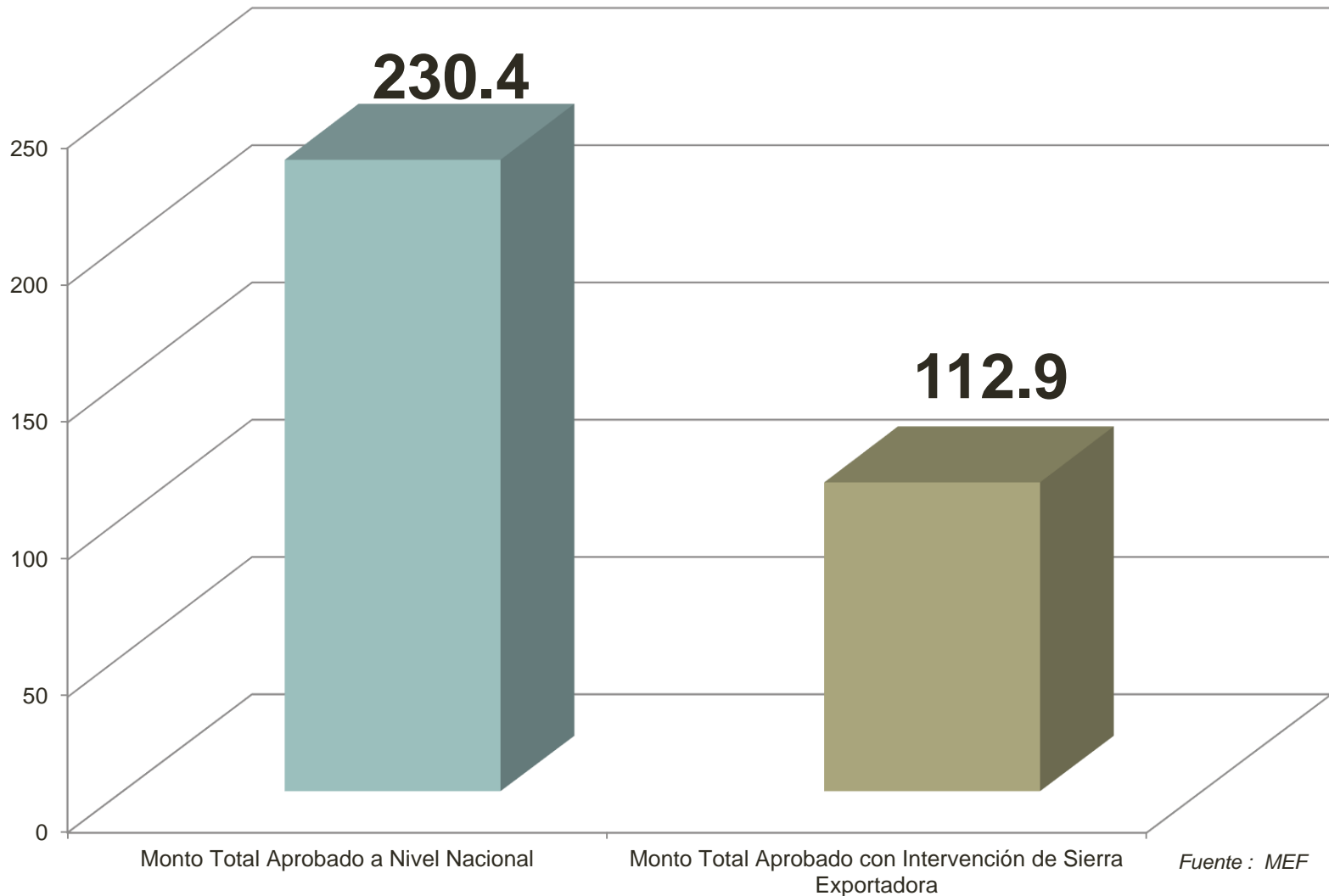



# Resultados Procompite 2014

## Primer Semestre

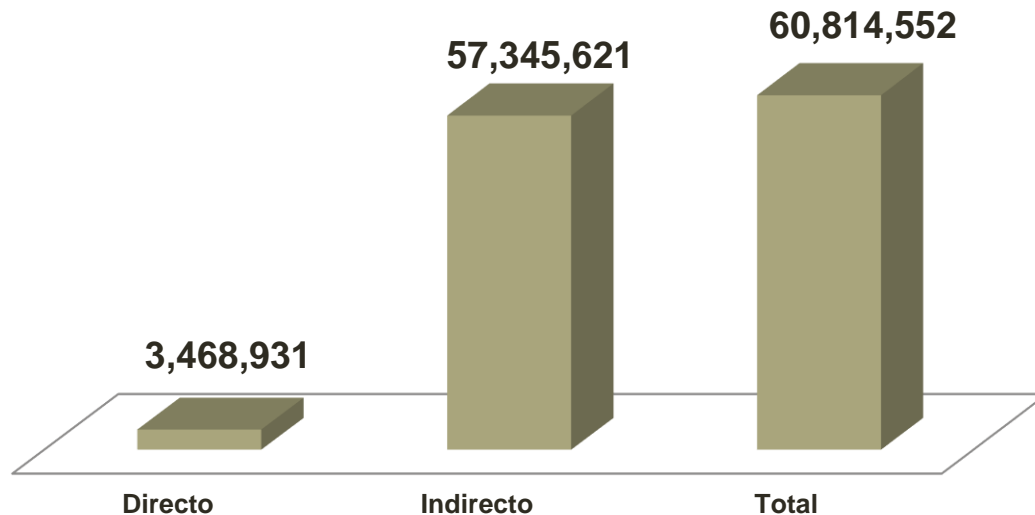

# Resultados Procompite 2013

## Primer Semestre

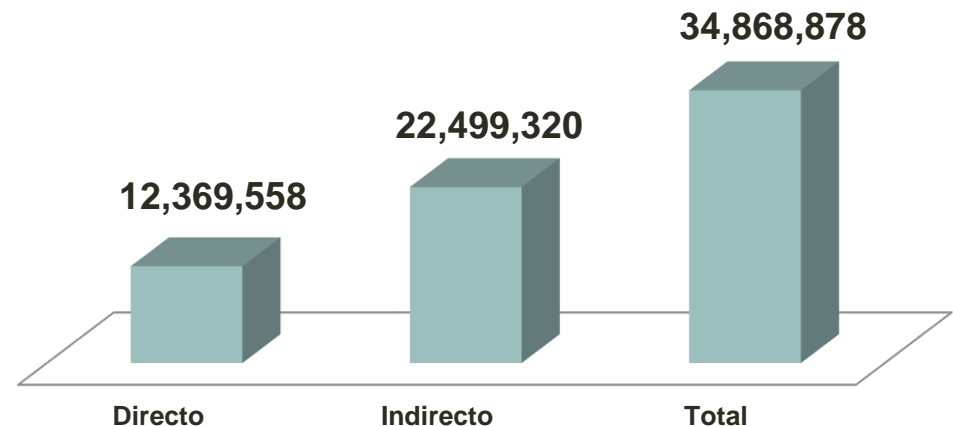

## Resultados Procompite 2014 Tercer Trimestre

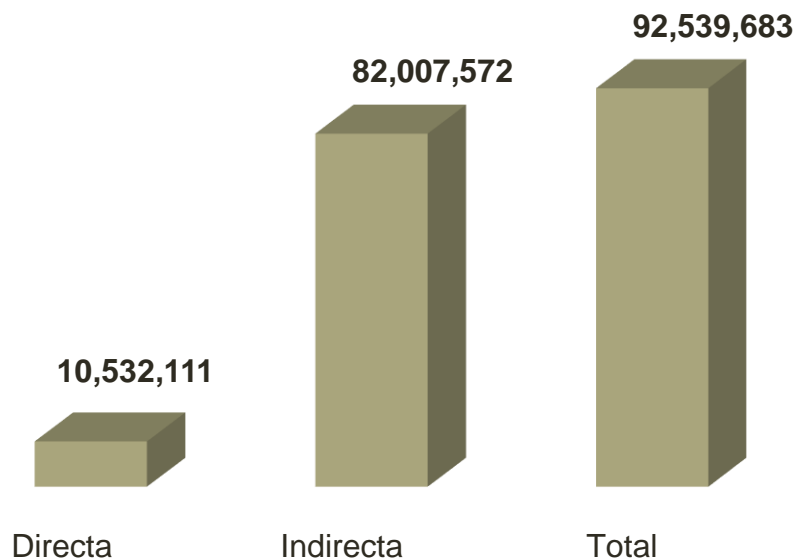

## Resultados Procompite 2013 Tercer Trimestre

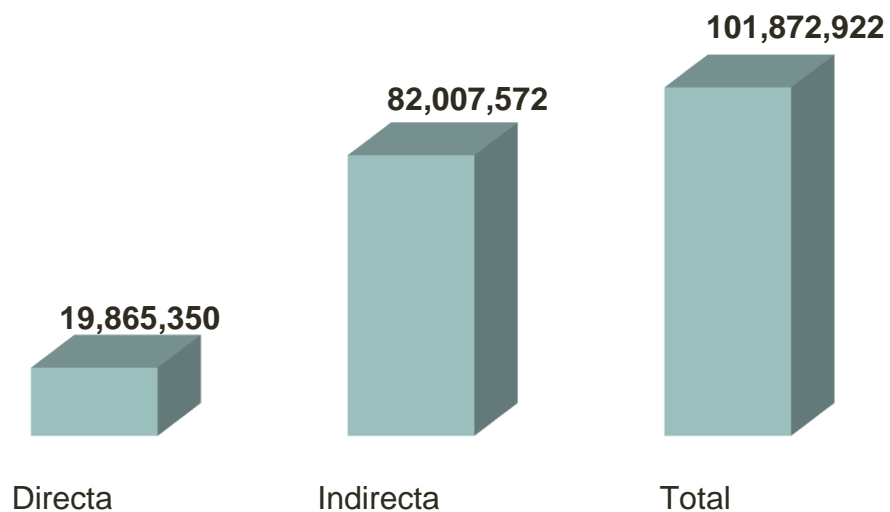



# PLANES DE NEGOCIO PROCOMPITE POR REGIÓN AL TERCER TRIMESTRE 2014 EN SOLES



Región	Huánuco	Cajamarca	Huancavelica	Amazonas	Ayacucho	Lambayeque	Lima	Total
PN ganadores	11	2	3	2	7	6	2	33
Monto total de inversión público-privada	2,285,243	889,185	660,900	358,540	997,620	1,049,249	3,040,560	9,281,297



# 5 MEJORES PLANES DE NEGOCIO

CON INDUSTRIALIZACION, INNOVACION, Y VALOR AGREGADO APROBADOS EN  
EL 2014 - PROCOMPITE





# Lima Provincias



**Inversión Total: S/. 3,211,532**

Mejoramiento de la competitividad y articulación comercial de la **manzana** de Viscas - Cañete:

**Socios: 25**

**Inversión Pública: S/. 235,232**

**Inversión Privada: S/. 2,976,300**



# Huánuco



**Inversión Total: S/. 923,741**

Mejoramiento de los procesos de industrialización para la producción de derivados lácteos mediante la construcción e implementación de una planta de **transformación lechera**

**Socios: 28**

**Inversión Pública: S/. 502,370**

**Inversión Privada: S/. 421,371**





# Oxapampa



**Inversión Total: S/. 561,000**

Mejoramiento post cosecha para la producción y comercialización de **café especiales, origen Villa Rica** de la provincia de Oxapampa – región Pasco”.

**Socios: 32**

**Inversión Pública: S/. 258,606**

**Inversión Privada: S/. 302,394**



# Huancavelica



**Inversión Total: S/. 200,032**

Mejoramiento del proceso de  
transformación y Comercialización de la  
**quinua orgánica**

**Socios: 32**

**Inversión Pública: S/. 78,400**

**Inversión Privada: S/. 121,600**

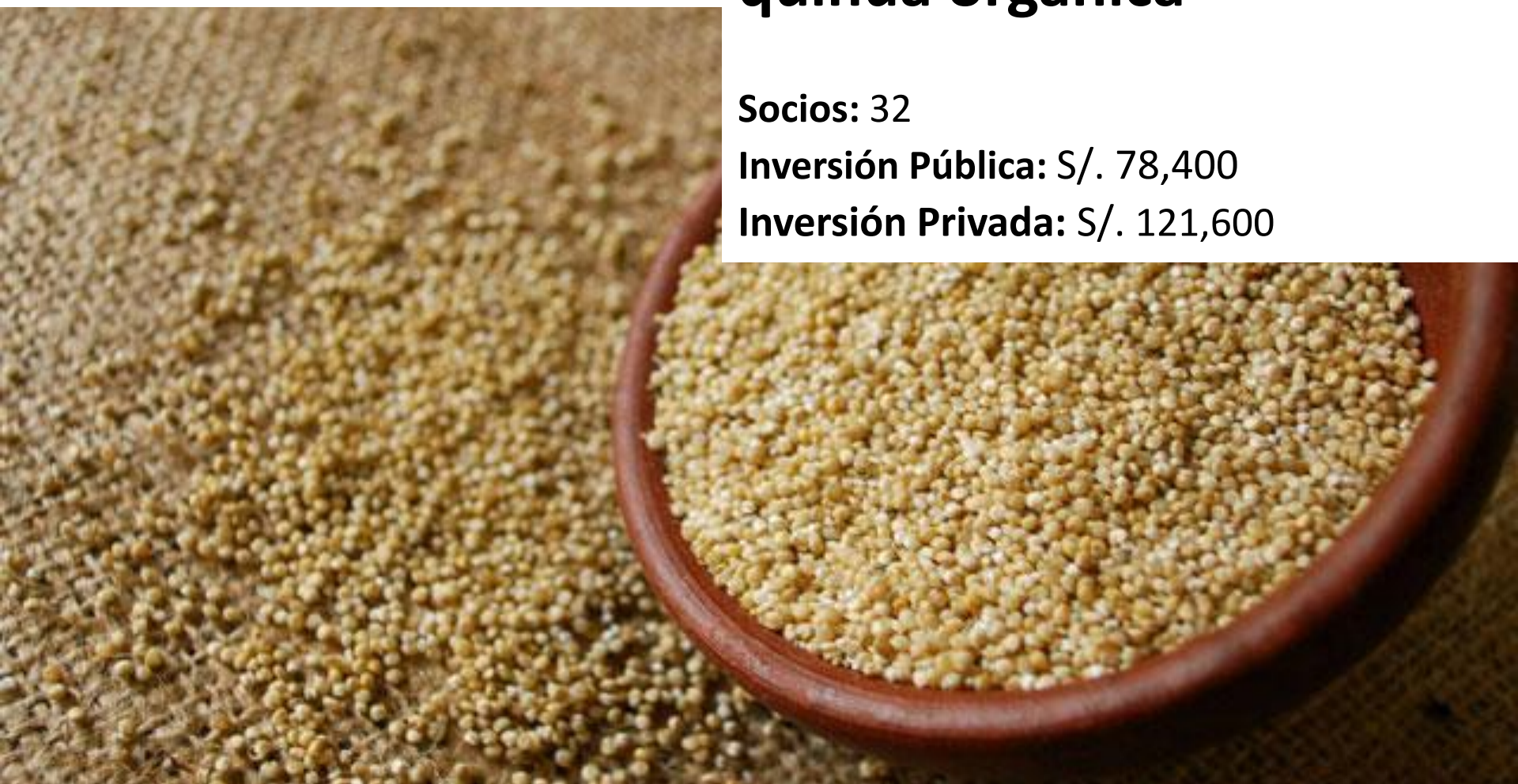



# Cajamarca



**Inversión Total: S/. 103,785**

Mejoramiento de la calidad de producción, formalización y comercialización de **trucha**

**Socios: 26**

**Inversión Pública: S/. 46,000**

**Inversión Privada: S/. 57,785**





# LA TIENDECITA ANDINA



**Cómprale a la  
Sierra**  
*Cómprale al Perú*



**sierra**  
exportadora

Somos  
adscritos a:



PCM  
Presidencia  
del Consejo  
de Ministros



# RESULTADOS DE GESTIÓN

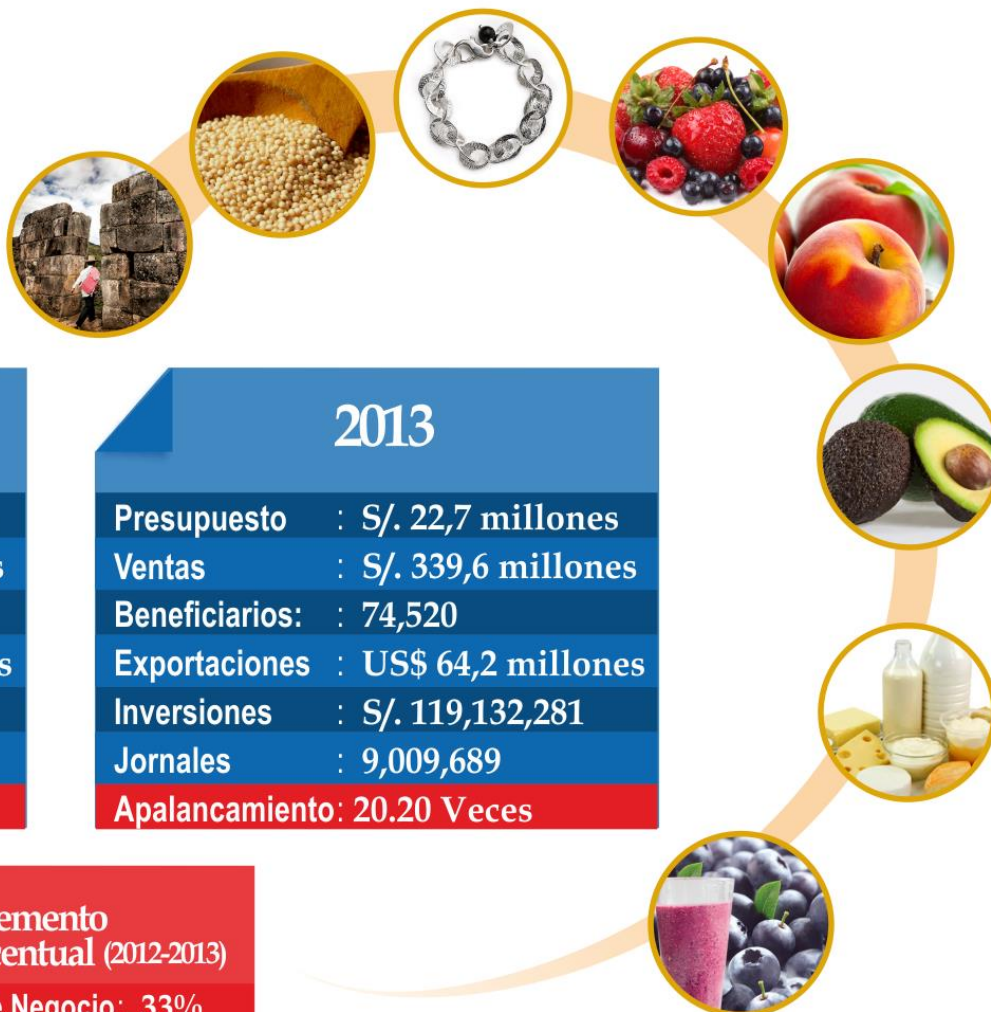

**2012**

Presupuesto	: S/. 16,1 millones
Ventas	: S/. 117,3 millones
Beneficiarios:	: 57,220
Exportaciones	: US\$ 25,5 millones
Inversiones	: S/. 96,416,299
Jornales	: 2,865,555
<b>Apalancamiento: 13.27 Veces</b>	

**2013**

Presupuesto	: S/. 22,7 millones
Ventas	: S/. 339,6 millones
Beneficiarios:	: 74,520
Exportaciones	: US\$ 64,2 millones
Inversiones	: S/. 119,132,281
Jornales	: 9,009,689
<b>Apalancamiento: 20.20 Veces</b>	

**Incremento Porcentual (2012-2013)**

Planes de Negocio:	33%
Ventas	: 190%
Exportaciones	: 152%
Inversiones	: 24%
Jornales	: 214%

# RESULTADOS DE GESTIÓN

## Septiembre 2013 vs. 2014

2013  
PLANES DE  
NEGOCIOS  
NACIONAL  
265

2013	
Ventas	: 217.1 millones
Exportaciones US\$	: 44 millones
Jornales	: 5.2 millones
Inversión	: 102.2 millones
Beneficiarios	: 65 mil
Ejecución Presupuestal	: 59%

2014  
PLANES DE  
NEGOCIOS  
NACIONAL  
296

2014	
Ventas	: 377.9 millones
Exportaciones US\$	: 67 millones
Jornales	: 6.6 millones
Inversión	: 98.7 millones
Beneficiarios	: 78 mil
Ejecución Presupuestal	: 64%

Beneficiarios anual 2014: 78 mil

### Incremento Porcentual 2013-2014

Ventas	: 74.04 %
Exportaciones US\$	: 52.34 %
Jornales	: 24.97 %
Inversión	: -3.44 %
Beneficiarios	: 20.05 %





# RESULTADOS DE GESTIÓN

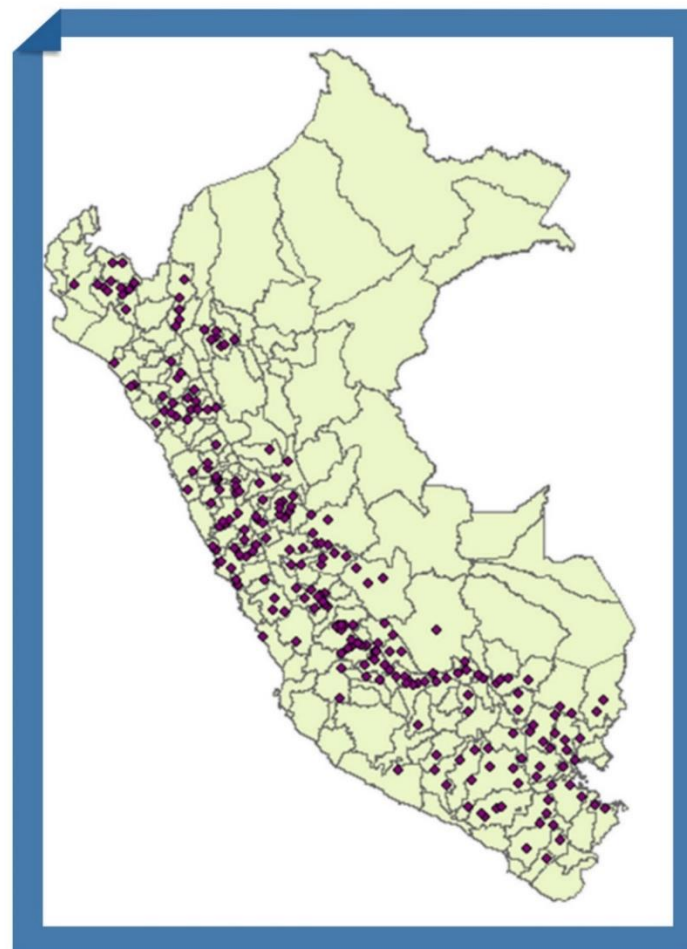

Observatorio de Negocios Inclusivos:  
<http://www.sierraexportadora.gob.pe/observatorio/>

Data al 30.09.14

Oferta Exportable Andina



[HAGA  
CLICK AQUI](#)

# 35 proyectos de Inversión Productiva EN LAS REGIONES ANDINAS 2014







# GENERANDO RIQUEZA EN LOS ANDES

