



PERÚ

Ministerio
de Economía y Finanzas

Viceministerio
de Economía

Dirección General
de Inversión Pública



CONVENCIÓN NACIONAL DE OPIS

POLÍTICAS Y ESTRATEGIAS DE INVERSIÓN PÚBLICA LINEAMIENTOS DE POLÍTICAS DE INVERSIONES



Samuel Torres Tello

Dirección General de Inversión Pública

Dirección de Proyectos de Inversión Pública

torress@mef.gob.pe

Reunión Anual Junta de Gobernadores, Lima - Acuerdos

Presidente Ollanta Human: Desarrollo económico con Inclusión; desaparecer la pobreza al 2030.

Ministro Alonso Segura, Promover el crecimiento a través de políticas efectivas: Mejorar productividad y competitividad para reducir la pobreza; Promoción infraestructura de calidad, Diversificación Productiva (Plan), Innovación Tecnológica (ley), Formación de capital Humano para el desarrollo (9,10 Julio 2015)

Joseph Stiglitz: Renovar esfuerzos para diversificación productiva, que aliente exportaciones.

Yin Yong Kim PBM: Plantear un enfoque más estratégico para el desarrollo; salud y educación de calidad, Inversión en infraestructura con impacto en el crecimiento económico; rápido avance en productividad

Augusto de La Torre BM: No hay mejor política social que mantener y aumentar empleo, principalmente en el ámbito rural.

Cristine Lagarde FMI: Tomar en cuenta que los precios de las materias primas permanecerán bajas se tiene que aplicar reformas estructurales en la economía y en la producción.

Gobernadores de países de América Latina: Productividad y reformas estructurales.

Política General de Inversión

EFICACIA

Asegurar la consistencia entre la inversión pública y las prioridades del Estado para el desarrollo.

Logro de objetivos de Planes/ Programas Presupuestales

EFICIENCIA

Se orienta a garantizar la rentabilidad de la inversión pública durante el ciclo del proyecto.

Calidad de Gestión del proyecto Pre inversión - Inversión - Post Inversión

IMPACTO

El nivel de inversión pública y su productividad contribuyen al crecimiento económico del país.

La inversión pública debe constituirse en un instrumento para la mejora de la Productividad y competitividad.

Lineamiento de Eficacia

EFICACIA

Asegurar la consistencia entre la inversión pública y las prioridades del Estado para el desarrollo.

**Logro de objetivos de Planes/ Programas
Presupuestales**

Lineamiento de Eficacia

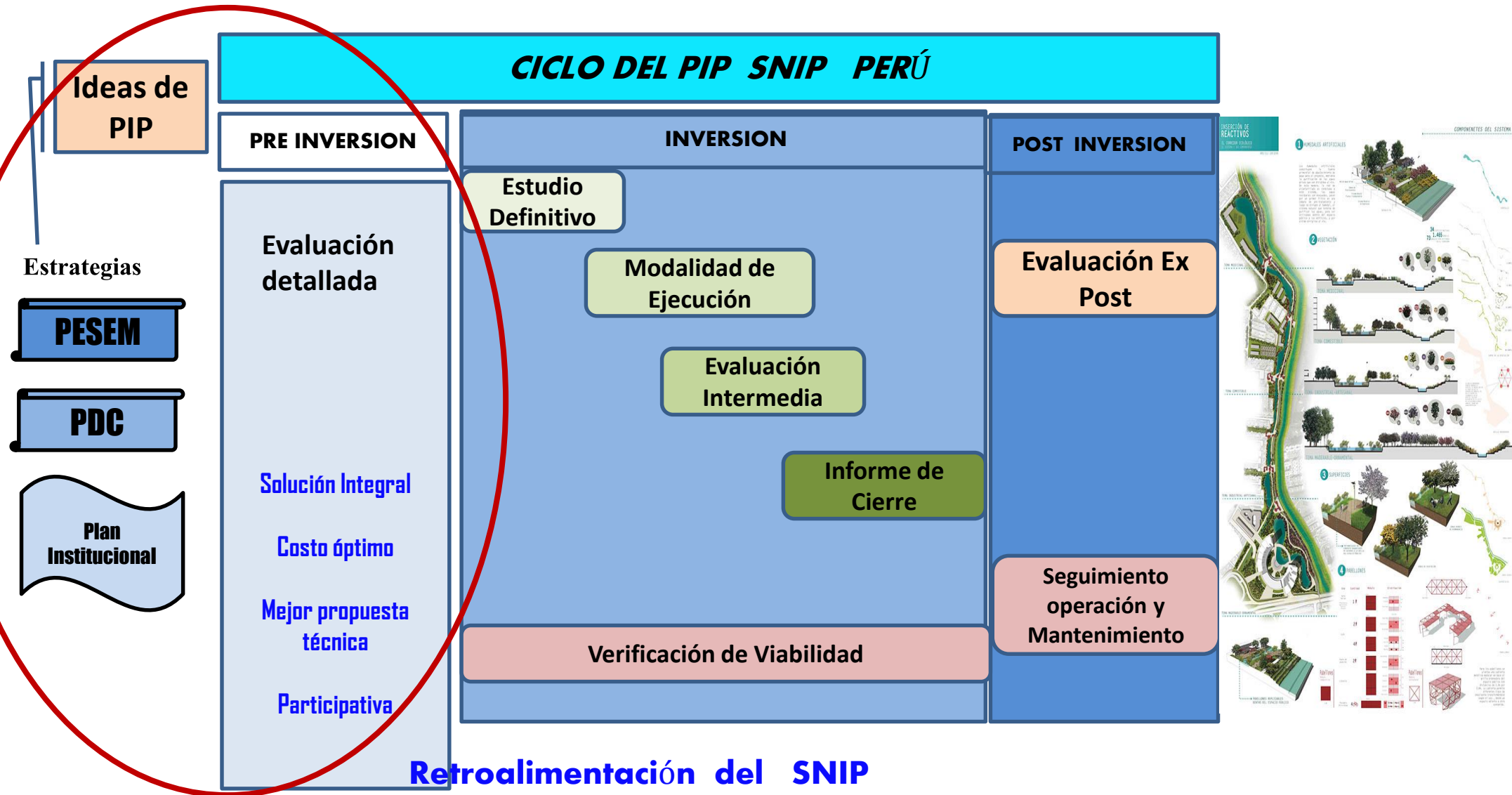

Lineamiento de Eficacia

APROVECHAMIENTO DE LOS RR HH



ORDENAMIENTO Y DESARROLLO DE LA ACUICULTURA



AMPLIACIÓN FRONTERA. CADENAS PRODUCTIVAS INVESTIGACIÓN

REDUCCIÓN DE LA DEGRADACIÓN DE SUELOS



APROVECHAMIENTO SOSTENIBLE RECURSOS FORESTALES



MANEJO RESPONSABLE. RECUPERACIÓN

1.1 **SECTORES** elaboran e implementan **políticas de inversión pública sectoriales** articuladas a los objetivos del PESEM Y Programas Presupuestales.



EJES ESTRATEGICOS Y SU ARTICULACION

EJES NACIONALES	OBJETIVOS NACIONALES	EJES REGIONALES	OBJETIVOS REGIONALES
1 DERECHOS FUNDAMENTALES Y DIGNIDAD DE LAS PERSONAS	PLENA VIGENCIA DE LOS DERECHOS FUNDAMENTALES Y DIGNIDAD DE LAS PERSONAS	1 DERECHOS FUNDAMENTALES DE LA PERSONA E IDENTIDAD REGIONAL	VIGENCIA PLENA DE LOS DERECHOS FUNDAMENTALES DE LA PERSONA Y ENRIQUECIMIENTO DEL PATRIMONIO CULTURAL
2 OPORTUNIDADES Y ACCESO A LOS SERVICIOS	IGUALDAD DE OPORTUNIDADES Y ACCESO UNIVERSAL A LOS SERVICIOS BÁSICOS	2 FORTALECIMIENTO DEL DESARROLLO HUMANO E IGUALDAD DE OPORTUNIDADES	ACCESO A LOS SERVICIOS DE EDUCACIÓN, SALUD, VIVIENDA, SERVICIOS BÁSICOS Y SEGURIDAD CIUDADANA EN CONDICIONES DE IGUALDAD.
3 ESTADO Y GOBERNABILIDAD	ESTADO DEMOCRÁTICO Y DESCENTRALIZADO QUE FUNCIONA CON EFICACIA, EFICIENCIA Y ARTICULACIÓN ENTRE SUS DIFERENTES ACTORES Y LOS TRES NIVELES DE GOBIERNO AL SERVICIO DE LA CIUDADANÍA Y EL DESARROLLO, GARANTIZANDO LA SEGURIDAD NACIONAL.	3 ESTADO, GOBERNABILIDAD E INTEGRACIÓN FRONTERIZA	PARTICIPACIÓN DE LA SOCIEDAD CIVIL, SECTOR PÚBLICO Y PRIVADO EN LA GESTIÓN DEL DESARROLLO REGIONAL E INTEGRACIÓN FRONTERIZA.
4 ECONOMÍA COMPETITIVIDAD Y EMPLEO	ECONOMÍA COMPETITIVA CON ALTO NIVEL DE EMPLEO Y PRODUCTIVIDAD	4 FOMENTO COMPETITIVO DE INVERSIÓN PRODUCTIVA Y DE SERVICIO	COMPETITIVIDAD REGIONAL CON USO DE TECNOLOGÍAS APROPIADAS, GENERADORES DE CRECIMIENTO Y EMPLEO
5 DESARROLLO REGIONAL E INFRAESTRUCTURA	DESARROLLO REGIONAL EQUILIBRADO E INFRAESTRUCTURA ADECUADA	5 DESARROLLO REGIONAL E INFRAESTRUCTURA	DESARROLLO REGIONAL EQUILIBRADO E INFRAESTRUCTURA DE SOPORTE ARTICULADO.
6 RECURSOS NATURALES Y AMBIENTE	CONSERVACIÓN Y APROVECHAMIENTO SOSTENIBLE DE LOS RRNN Y LA BIODIVERSIDAD CON UN ENFOQUE INTEGRADO Y ECOSISTÉMICO Y UN AMBIENTE QUE PERMITA UNA BUENA CALIDAD DE VIDA PARA LAS PERSONAS Y LA EXISTENCIA DE ECOSISTEMAS SALUDABLES, VIABLES Y FUNCIONALES EN EL LARGO PLAZO	6 FOMENTO DEL DESARROLLO SOSTENIBLE Y AMBIENTAL	CONSERVACIÓN Y APROVECHAMIENTO SOSTENIBLE DE LOS RECURSOS NATURALES, BIODIVERSIDAD GESTIÓN INTEGRAL DE RECURSOS HÍDRICOS

1.2 **ENTIDADES** alinean la inversión pública a las políticas y objetivos de los planes sectoriales, planes de desarrollo concertado regional y planes de desarrollo concertado local, según corresponda en el marco de su competencia.

Lineamiento de Eficacia



1.3 **Priorizar “proyectos de envergadura”**, es decir, que sean (i) **integrales**, incluyendo todos los factores de producción; (ii) alineados al **cierre de brechas** socioeconómicas; (iii) con **enfoque territorial** y iv) considerando la **gestión del riesgo** y adaptación al cambio climático.

1.4 **Priorizar carteras estratégicas, con alineamiento sectorial, articuladas entre los tres niveles** de gobierno con fines de programación multianual de la inversión. (OCDE)

1.5 **Promover proyectos con la participación de la inversión privada**, dada la magnitud, naturaleza de la intervención y de las ventajas que representa para el Estado. (OCDE).



Lineamientos de Eficiencia

EFICIENCIA

Se orienta a garantizar la rentabilidad de la inversión pública durante el ciclo del proyecto.

**Calidad de Gestión del proyecto Pre inversión -
Inversión - Post Inversión**

Política de Inversión Pública se orientan a Mejorar la calidad de la gestión durante el Ciclo del Proyecto. **EFICIENCIA**

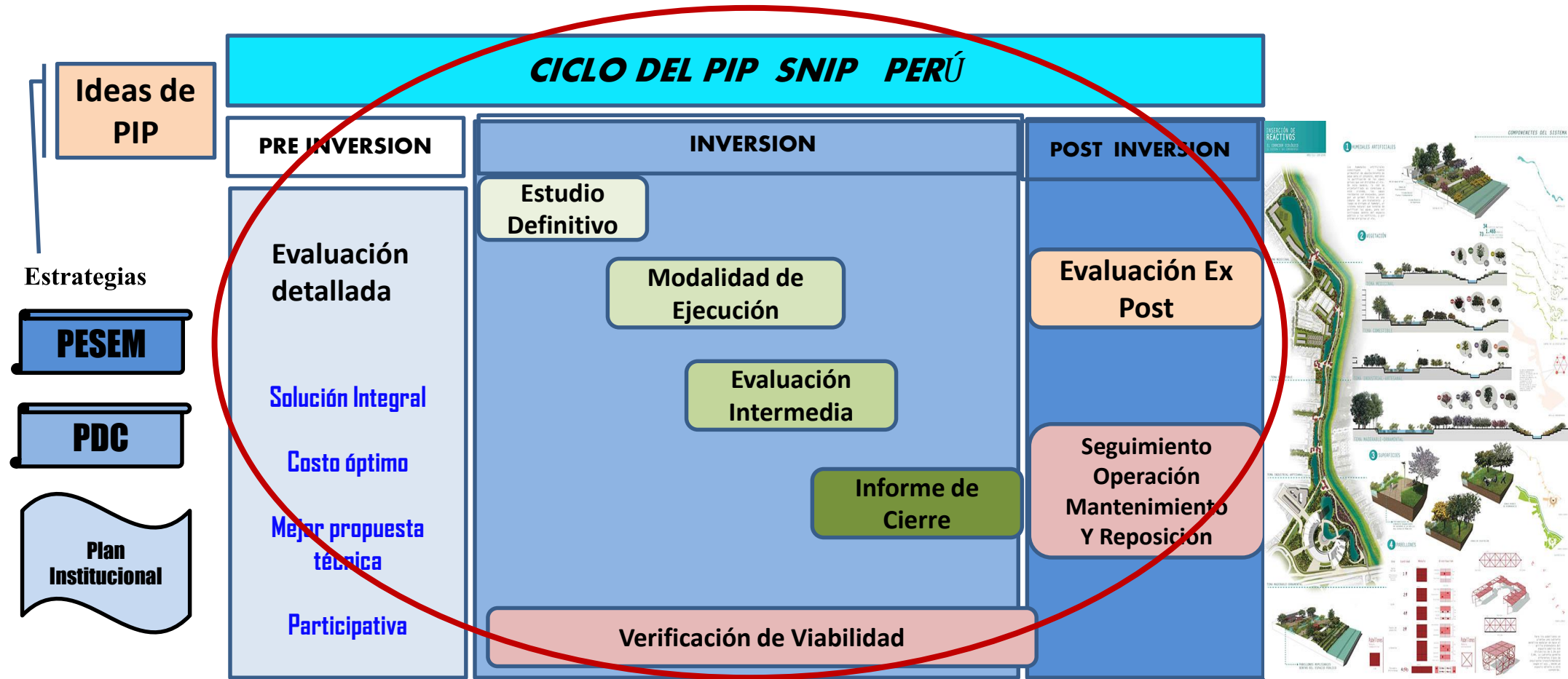

Lineamiento de Eficiencia

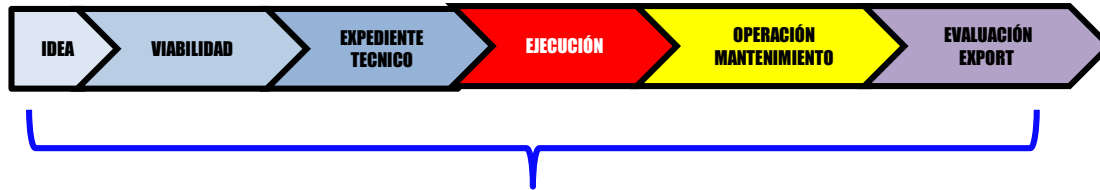

Mejorar de la Gestión de la Inversión

1.1. Implementar mecanismos de seguimiento y evaluación que garanticen la calidad de la gestión de la inversión durante el ciclo del proyecto.

2.2 Aplicar modalidades de contratación para la gestión óptima del PIP, en términos de costo, tiempo y calidad técnica, para la entrega efectiva del bien o servicio, durante el horizonte de evaluación del proyecto.

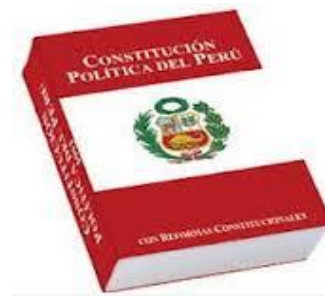

Artículo 76°.- Las obras y la adquisición de suministros con utilización de fondos o recursos públicos se ejecutan obligatoriamente por contrata y licitación pública, así como también la adquisición o la enajenación de bienes.



2.3 Implementar mecanismos que faciliten y garanticen el cumplimiento y control del cierre del proyecto y que aseguren la puesta en operación.

Lineamiento de Eficiencia

2.4 Promover el seguimiento del mantenimiento del proyecto durante su vida útil.



2.5 Promover la gestión del conocimiento, a través de mecanismos e instrumentos de gestión (OCDE) Información; base de datos

2.6 Evaluar la consistencia de la calidad de la Inversión a través de un ranking de desempeño.

Ranking de Buen Gobierno Municipal MIM Perú 2014
Enero - diciembre 2013



Lineamientos de Impactos

IMPACTO

El nivel de inversión pública y su productividad contribuyen al crecimiento económico del país.

La inversión pública debe constituirse en un instrumento para la mejora de la Productividad y competitividad.

Lineamientos de Impactos

3.1 Promover la inversión hacia infraestructura y servicios públicos de calidad que contribuyan al incremento de la productividad y competitividad del país.



3.3 Promover la inversión pública hacia la investigación científica, desarrollo e innovación tecnológica, para lograr mayor eficiencia en la producción de bienes y servicios; vinculada a necesidades de mercado.

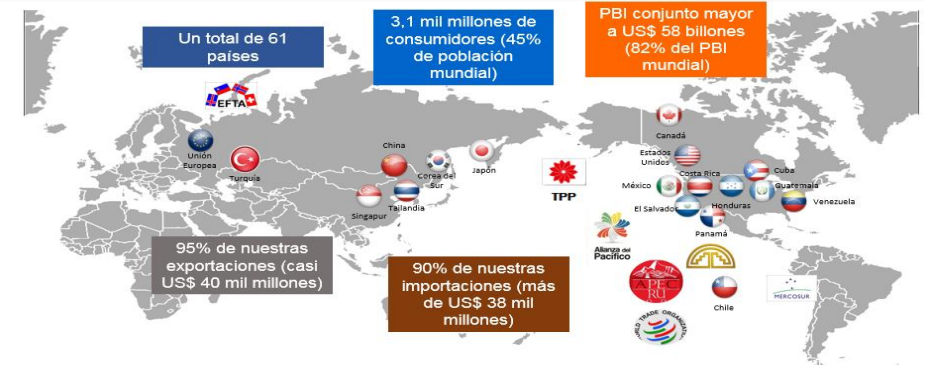

3.2 Impulsar estrategias integrales adaptadas a las características del territorio “Enfoque Territorial” que garanticen el desarrollo económico regional equilibrado. (OCDE)



Lineamientos de Impactos

3.4 Promover la Inversión Pública hacia la generación de *capital en turismo, cultura y otros para el desarrollo.*



3.5. Promover la inversión hacia generación de valor ambiental: *diversidad biológica y servicios ecosistemas*, que constituyen el patrimonio natural

3.6 Promover la gestión del conocimiento, a través de aplicación de evidencias de resultados de impacto y su extensión) y transparencia. [OCDE]

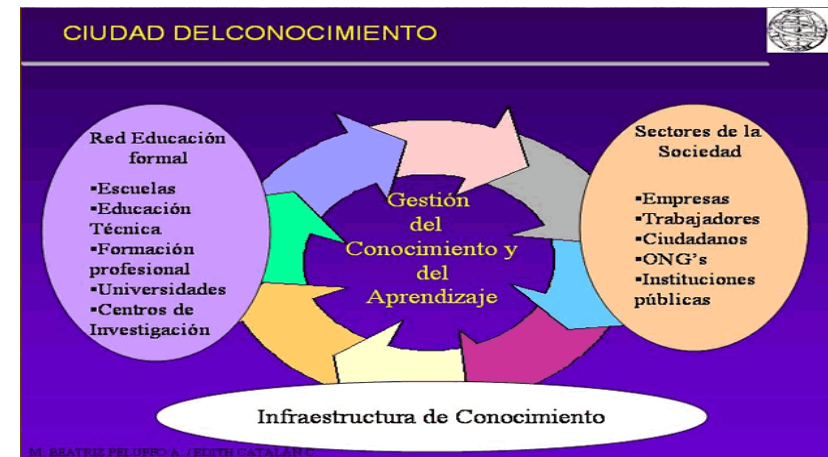

Políticas de Inversión Pública: Roles

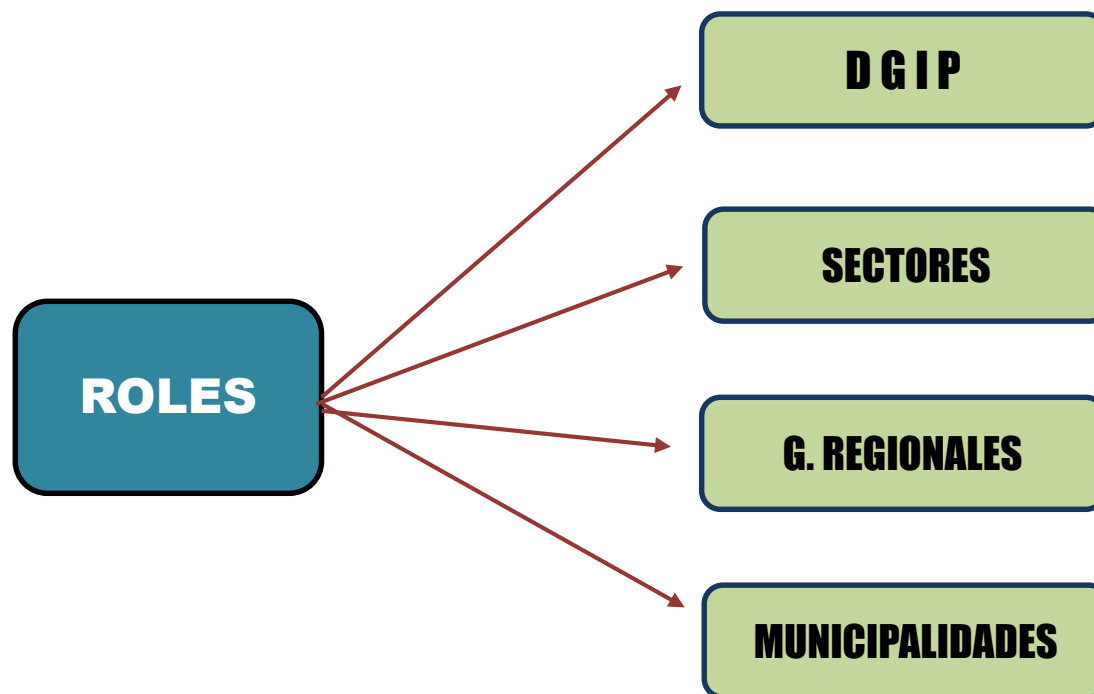



MUCHAS GRACIAS

Samuel Torres Tello

Dirección General de Inversión Pública

Dirección de Proyectos de Inversión Pública

torress@mef.gob.pe

www.snip.gob.pe